سال سی‌وچهارم ـ شماره ۱۰۲۳۲ سه‌شنبه بیست‌وچهارم خردادماه ۱۳۳۹ تکشماره ۳ ریال

اطلاعات

جریان روز

دوقانون فراموش شده!

سرمقاله را درصفحه دوم مطالعه فرمائید

شکاف عظیم مسکو وپکن آشکار شد

۲۴ صفحه

پراودا بکسانی‌که مخالف همزیستی مسالمت‌آمیز هستندوآنرا دوری ازسیاست لنین میدانند شدیدا حمله کرد

خروشچف برمائوتسه‌تونك واستالینیستهاکه عقیده‌دارندتماس بادنیای‌سرمایه‌داری‌وآشتی‌ومصالحه‌جرم‌است، پیروزشد

شاهنشاه درمراسم سلام عید غدیر فرمودند:

وظیفه دولت است‌که انتخابات را درکمال آزادی‌ودرمدت هرچه‌کوتاهتری‌انجام‌دهد

کسانی راکه باین مملکت بدی کرده‌اندهیچوقت نباید فراموش‌کنیم

اعلیحضرت همایونی در مراسم سلام رسمی‌کاخ‌گلستان .آقای علاء وزیر دربار شاهنشاهی درعکس دیده میشود .

● **من برای ملت ایران آینده بسیار درخشانی را میبینم**

● من بیش از خودکارگران‌به فکر آنها هستم ومیخواهم همه افراد ملتم قوی وسالم وسعادتمند وبانشاط‌باشند

● **همانطور که گفتم از این پس من‌یك ناظرخیلی‌دقیق وسخت‌گیر در کارهاهستم واین نظارت من همان‌رلی است که خودمطبوعات‌باید داشته باشند**

● اعلیحضرت از مطبوعات خواستند که در اجرای قوانین منع کارمندان‌دولت در معاملات‌دولتی، اصلاحات ارضی و رسیدگی بدارائی کارمندان نظارت نمایند

شاهنشاه درمراسم سلام‌دیروز باردیگر درزمینه‌صحت‌وآزادی‌انتخابات تاکید فرمودند .

مراسم سلام عید غدیر پیش از ظهر دیروز بطور رسمی‌و درکاخ گلستان انجام گرفت .

جریان کامل مراسم سلام و بیانات ملوکانه در صفحه سیزدهم چاپ شده‌است .

درجریان انتخابات

فرمانداران‌تغییر نمیکنند

امروز یك مقام وزارت کشور گفت‌در کادر فرمانداران کشور در جریان انتخابات هیچگونه تغییراتی داده نخواهد شد .

قبلا قراربود طبق اساسنامه جدیدوزارت کشور فرماندارانی که سه سال در حوزه‌ماموریت خود خدمت کرده‌اند بمرکز احضار وبجای آنان فرمانداران دیگری تعیین شوند عده این قبیل‌فرمانداران به۳۰ نفرمیرسید که‌تعویض آنان ببعد موکول گردید.

پس ازمدتی‌کشمکش بین سنا ومجلس نوزدهم

امروز قانون افزایش سرمایه بانك رهنی توشیح شد

امروز کسب اطلاع‌شدکه‌قانون افزایش سرمایه بانك ملی دربانك رهنی به‌توشیح شاهنشاه رسید و برای اجرا بدولت ابلاغ‌شد.

بموجب این لایحه پنجاه میلیون تومان برسرمایه بانك رهنی ایران افزوده میشود باید توجه داشت‌که این اعتبار قبلا دراختیار بانك رهنی گذاشته شده بود. ضمنا در مورد لایحه اخیر بین دومجلس سنا و شورای ملی اختلاف شدیدی حاصل شد. مجلس سنا عقیده داشت که این لایحه لایحه‌ای درمورد تحصیل وام است ومالی نیست وبایستی به تصویب این مجلس برسد درحالی که مجلس شورای ملی می گفت لایحه مالی است وسنا فقط نظر مشورتی درآن میتواندبدهدنه‌نظر تصویبی وباین‌ترتیب هنگامیکه‌سنا بادو تبصره الحاقی مجلس‌شورای ملی بلایحه درمورد کمك بشهرستان ها بدلیل اینکه اعتبار مورد نظرقبلا

بقیه در صفحه بیست ویکم

مسافرت آیزنهاور بخاوردور آغاز شد

دانشجویان ژاپنی اعلام کردند که نمی توانندجان آیزنهاور وامپراطور را تضمین کنند. ولی حزب سوسیالیست و اتحادیه‌های کارگری که ستون فقرات مخالفین هستند ، اعلام داشتند که آنها با قرارداد امنیت ژاپن‌وامریکا مخالف هستند اما علیه شخص ایزنهاورتظاهراتی نخواهند کرد

شرح درصفحه ۳و۴

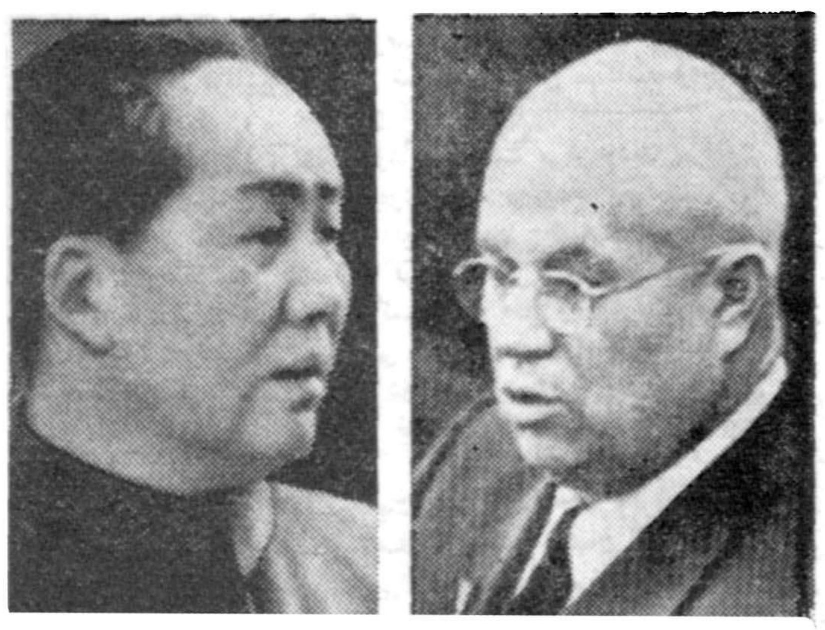

خروشچف مائوتسه تونك

✱ **پراودا بمناسبت چهلمین سال انتشار کتاب لنین بنام «بیماری چپ روی‌کمونیسم» مینویسد: برخی تصور میکنندکه جریان مبارزه برای همزیستی مسالمت‌آمیز باکشورهائی که سیستم‌های حکومتی مختلف دارند وکوشش‌برای متوقف ساختن مسابقات‌تسلیحاتی، تقویت مبانی صلح، مودت میان ملل ومذاکرات سران کشورهای کمونیست وسرمایه‌داری، دوری از عقاید لنین و خیانت بمکتب اوست**

✱ پراودا باشاره غیرمستقیم به کمونهای چین وچپ روی طرفداران مائوتسه تونك‌مینویسد: اینان‌خیال میکنند پس ازرسیدن‌بقدرت، میتوانندبلافاصله کمونیسم را مستقرسازند ومراحل مختلفی راکه برای اجرای‌آن‌لازم است، نادیده بگیرند. این روش غلط ومطروداست

✱ **گفته میشود میخائیل سوسلف که احتمال‌نخست‌وزیری او میرود، درراس استالینیستهاقرارداشته است. لکن مقاله پراودا نشان میدهدکه یك مرحله‌مبارزه پشت پرده در شوروی پایان یافته واعضای هیئت رئیسه حزب کمونیست شوروی سیاست بین‌المللی خروشچف را درمورد مذاکره باسران دول وکنفرانس سران تائید کرده‌اند**

✱ مقامات آمریکائی عقیده دارندکه مقاله پراودا سیلی محکمی بود که بصورت مقامات پکن نواخته شد و پیروزی بی‌مانندی برای خروشچف بود . خروشچف نمیخواهد برسر مسئله برلن بحران جدیدی در جهان بوجود آورد

✱ **عملیات چین‌کمونیست در خاورمیانه موجب‌نگرانی شوروی شده است. زیرا اقدامات چین، روابط شوروی را بادنیای غرب پیچیده میسازد، چین‌کمونیست ازخود عدم بردباری وناشکیبائی نشان میدهد**

شرح درصفحه ۳ و۴

اعلامیه دربار شاهنشاهی

مراسم عقد وازدواج والاحضرت شاهدخت اشرف پهلوی باآقای‌دکتر مهدی بوشهری در روز یکشنبه پانزده خرداد ماه در سفارت کبرای شاهنشاهی درپاریس برگذار شد .

وزارت دربار شاهنشاهی

دربارهٔ انتخابات

دکتر اقبال در مشهد و علم درکاشان نطق میکنند

● **برنامه مسافرت رهبرحزب ملیون بمراکز استانها انتشار یافت**

● غیر حزبیها در دولت‌حزب مردم شرکت‌خواهندداشت

● **ائتلاف احزاب ملیون و مردم تکذیب شد**

● کلیه اعضای فراکسیون سابق حزب مردم مجددا نامزد نمایندگی هستند

امروز نیزخبرنگاران مابامسئولین احزاب ملیون ومردم تماس گرفتندو اطلاعاتی در باره فعالیتهای انتخاباتی آنان کسب کردند .

امروز آقای دکتر کاسمی دبیر کل حزب ملیون در باره مبارزات انتخاباتی حزب ملیون اظهار داشت. باسفرآقـ، دکتراقبال‌رهبر حزب‌ملیون بمشهد مبارزات انتخاباتی‌حزب ماآغاز خواهد شد آقای دکتراقبال روزشنبه آینده بمشهد خواهد رفت تا اولین نطق انتخاباتی خودرا درمرکز استان خراسان ایراد کند . قبلا قراربود نخست‌وزیر در ساری اولین نطق‌خود راایراد نماید .

از مشهد تاساری

دکتر اقبال پس‌از سخنرانی حزبی درشهرستان مشهد به‌ترتیب برای‌ایراد نطق های دیگر بهزاهدان ـ کرمان ـ شیراز ـ سنندج ـ کرمانشاهان ـ اصفهان ـ اهواز ـ تبریز ـ رضائیه رشت ـ ساری خواهد رفت .

رهبر حزب ملیون درهریك از شهرستانها بیش‌ازیکروزاقامت‌نخواهد داشت .

دستور

آقای دکتر کاسمی افزود امروز دستور ذیل بکلیه کمیته‌های حزب ملیون درسراسر کشور داده شد. کمیته های شهرستانها و بخش‌های ابواب جمعی هر استان باید بدون استثناء در روز ورود رهبر حزب ملیون‌در مرکز استان اجتماع کنند ودر کنفرانسی که با حضوراعضای کمیته های هراستان تشکیل میشود ودر آن رهبر حزب برنامه انتخاباتی حزب را تشریح میکند شرکت کنند همچنین‌شرکت‌آنها درمیتینك عمومی که عصر همان روز تشکیل میشود اجباری خواهد بود . دبیر کل حزب ملیون افزود در این میتینك رهبر حزب اصول‌مرامنامه حزب را در شئون مختلف اجتماعی، فرهنگی ، سیاسی ، کشاورزی ، بهداشتی بطور وضوح‌بیان خواهد داشت .

آقای دکتر کاسمی اظهارداشت: این اقدام رهبر حزب ملیون در تاریخ مشروطیت سابقه نداشته و امری ابتکاری‌است

بقیه در صفحه بیست ویکم

بدنبال یك تصفیه دامنه‌دار در وزارت خارجه ترکیه

دیپلماتهای برجسته‌ترك ازتهران احضار شدند

چهاردیپلمات طراز اول سفارت ترکیه درتهران عوض‌شدند

امروز کسب اطلاع شدکه‌چهار تن از اعضای درجه اول سفارت ترکیه درایران به‌آنکارا فراخوانده شده‌اند. این اشخاص عبارتنداز آقایان «قره‌بورچك» و «آکانت» مستشاران سفارت و«توفیق‌اونایدن» دبیر اول و «فرداکوچه چمن»وابسته مطبوعاتی سفارت ترکیه درایران

ازچهارنفر فوق فقط یك نفر یعنی آقای «آلان‌آکانت» مستشار سفارت ترکیه به‌پست وزیرمختاری در (تیرانا) پایتخت آلبانی منصوب شد وسه‌نفردیگربه‌آنکارابازخواهند گشت.

فراخواندن وابسته مطبوعاتی‌طبق یك تصمیم کلی وزارت خارجه ترکیه مبنی بر تعویض کلیه‌وابسته های مطبوعاتی ترکیه در کشورهای خارج اخذ شده است ولی دستور بازگشت سه دیپلمات‌برجسته‌دیگر دیروز مستقیما به‌تهران واصل‌شد

دربین این‌چهار دیپلمات آقای «الان آکانت» مستشار سفارت‌هنوز دوسال به‌پایان ماموریتش باقی‌مانده بود وآقایان توفیق اونایدن و«فردا کوچه‌چمن» اخیرا به‌تهران آمده بودند .فقط آقای قره‌بورچك ماموریتش درتهران درحال پایان بوده است.

احضار چهارتن از برجسته‌ترین اعضای سفارت ترکیه در تهران دربین‌محافل‌سیاسی‌پایتخت بااهمیت تلقی گردیدمخصوصا که‌مستشاران سفارت ترکیه آقایان قره‌بورچك‌و آکانت از مطلع‌ترین افرادبرروابط

بقیه در صفحه بیست ویکم

زنان استانبول چندین کیلو طلا بدولت دادند

قانون اساسی موقت ترکیه انتشاریافت ونام۳۸افسر ترك‌که‌کودتارارهبری‌کردند وعضوکمیته وحدت ملی‌هستندوقوه مجریه‌کشورنیز دردست‌آنهاست، فاش گردید

دولت جدید ترکیه بعنوان اولین قدم اقتصادی خود سعی‌داردکه باتورم پولی مبارزه کند وگروه زیادی ازاهالی استانبول جواهرات خودرا برای تقویت پشتوانه اسکناس بخزانه پرداختند

✱ **دیروز نمایشهای بزرگی در آنکارا برپاشدکه علامت دوستی مردم وآرتش بود. مردم ناگهان صفوف پلیس را شکستند وخودرا به تانکها وکامیونهای ارتشی رسانده‌وافراد آنرا درآغوش گرفتند. یك‌کودك چهارساله بربالای تانك رفت وبسربازان درود فرستاد**

✱ درقانون اساسی جدید گفته شده است‌که ترکیه جمهوری‌ملی ودموکراسی انقلابی است. چنانکه قانونی بتصویب چهارپنجم کمیته وحدت ملی برسد، اعلام وتوشیح آن درمدت پنج روز توسط رئیس دولت اجباری‌است

✱ **درکمیته وحدت پنج ژنرال، ۳ سرهنك، ۷ سرهنك‌دوم ، دوسرگرد و۱۱ سروان شرکت دارند**

شرح درصفحه ٤

۲۶ خرداد روز قرعه‌کشی

جوائز حساب سپرده اختیاری بانك بیمه‌بازرگانان‌است

٤ــ۱ آــ۱۰٥٤٦

مسابقات فوتبال کاپ لار

۲۵ شهرستان مسابقات را انجام داده‌اند

سمنان ـ سنندج ـ مهاباد ـ نهاوند ـ اردبیل نیز مسابقات را طی همین چندروز انجامخواهندداد

بسیار خوشوقتیم که‌اجرای‌برنامه مسابقات فوتبال کاپ لار که‌باهمکاری مستقیم فدراسیون فوتبال‌ورگبی ایران از پنج‌هفته قبل‌درسی شهرستان ایران آغاز گردید درشرف خاتمه است . دراولین جلسه‌ایکه باحضور آقای مسعودی مدیر موسسه اطلاعات وآقای سرهنك مکری‌رئیس فدراسیون‌فوتبال و رگبی کشور و رئیس سازمان شهرستانهای موسسه‌اطلاعات‌وهمچنین شورای ورزشی‌اطلاعات تشکیل‌گردید تصمیم گرفته شد که‌مسابقه فوتبال درسی‌شهرستان‌انجام‌گردد‌وعواید آن بنفع‌زلزله‌زدگان لارجمع‌گردد، آنچه مسلم‌بودمامیدانستیم‌ازاین برنامه‌اهالی نوع‌دوست وباحقیقت شهرستانها استقبال خواهند نمود اما هیچگاه فکر نمیکردیم که چنین استقبال شایانی ازاجرای این مسابقات‌بشود

بقیه در صفحه بیست وسوم

ارتباطی ندارد

روز یکشنبه هشتم خردادماه خبری تحت عنوان«مردی هنگام عزیمت بمکه باتهام سرقت بازداشت‌گردید» چاپ‌شده بود. چون شخص مذکور بنام یدالله لطفی مشخص گردیده بود باین جهت باطلاع عموم میرساند که این شخص بااین جانب یدالله فرزند علی شهرت لطفی شغل کوره پز ساکن اهواز هیچگونه نسبتی ندارد.

یدالله لطفی

آــ۱۱۰۰۰

کاناداد رای دردو اندازه

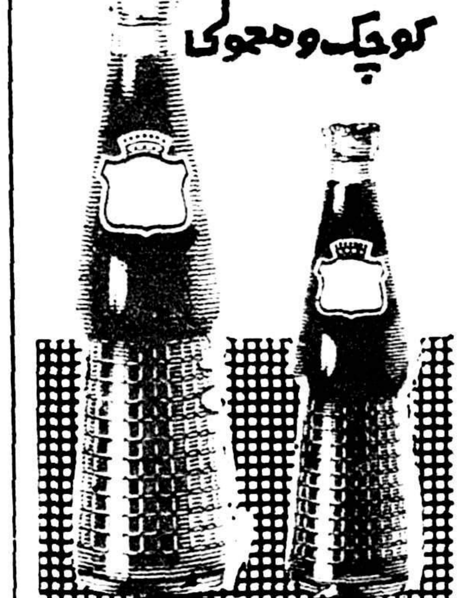

کوچک ومعمولی

همه جادراختیار شماست

مکتوب

ا. خواجه نوری

فردا منتشرمیشود

شیکترین مایوهای زنانه ومردانه

دوخت پاریس رسید تریکوبل ـ نادری

آــ۱۱۰۱۲

شماره سوم مجله

ایران آباد

روز یکشنبه ۲۹ خرداد درسراسر ایران‌منتشرمیشود

آــ۱۱۰۴۳

آی پی

سازمان تعمیرات ساختمان

بقیه درصفحه چهارم

پیش ازآنکه دیرشود ...

باید ازبلیطهای سی ریالی اعانه ملی فصل بهار بخرید وبرای میلیونها ریال جوائز آن کیسه بدوزید... یادتان باشدکه چندروزی بیشتر بقرعه‌کشی‌آن نمانده است.

آــ۱۰۹۳۸ «بنگاه بخت آزمائی ملی»

جهان چیت

روستائیان ازبانوان باسلیقه شهری در اثر استفاده ازمنسوجات جهان‌چیت سبقت جسته‌اند

گدری چیت ـ پرده ـ رومیزی ـ چلوار .

حراج فوق‌العاده

بهترین پارچه های زنانه از هر قبیل برای مدت یکهفته از ۲۰ الی ۲۷خرداد ماه ـ مغازه شنل ـ بین کوچه لاله و یغما ـ خیابان شاه

آــ۱۰۸۱۶

جریان روز

دو قانون فراموش‌شده !

ازجمله قوانین خوبی که‌ازمجلس نوزدهم گذشته ولی بآن‌معناکه قانون وضع‌شده هرگزاجرا نمیشود یکی‌قانون منع‌معاملات کارمندان بادولت‌است که شامل نمایندگان دومجلس نیز میشود ودیگری قانون رسیدگی بدارائی اشخاص که‌معلوم کنندپارسال تاامسال ثروت‌هنگفت خودرا از کجا آورده‌اند ؟

اعلیحضرت همایونی باین دوقانون خیلی اهمیت میگذارند ،باجرای آن براندازه‌علاقمند می‌باشند ، ازهرفرصتی بدست می‌آورند این‌دوقانون راکه میتوان گفت از قوانین فراموش شده‌است پیش میکشند واجرای آن راگوشزد می فرمایند .

درسلام دیروز موقعی که‌برای مطبوعات صحبت می‌فرمودند پیرامون این‌دو قانون بطور اختصار بیاناتی فرمودند واز مطبوعات خواستند که اصولادراجرای قوانین خاصه در مورد این دوقانون وظیفه حقیقی خویش راانجام دهند ، نظارت‌داشته باشند که‌اگر بی‌ترتیبی دراجرای آن‌میبینند بدولت تذکر بدهند ، انتقاد نمایند، کسانی‌که تخطی‌و تجاوز می‌نمایند معرفی کنند وخلاصه نقش‌ناظر بیغرضی رادر مطبوعات اجرا نمایند.

روز عید قربان نیز بانمایندگان دومجلس درهمین زمینه بیاناتی فرمودند واز نمایندگان فعلی‌و آینده خواستند که‌اجرای این‌دو قانون راشدیدا کنترل کنند .

اعلیحضرت همایونی سراپا حسن نیت‌وعاشق اصلاحات وترقی کشور ورفاه‌ملت‌خود می‌باشند ولی باکمال تاسف ازشخص ایشان که میگذرد وکاراجرای قوانین بدست دیگران می‌افتد، اغلب باغرض‌هاو نظرهای شخصی تصادم پیدا میکندو نتیجه خوب‌عاید نمیدارد .

فی‌المثل همین قانون منع‌مداخله ومعامله بادولت وقتی‌ازمجلس گذشت همه انتظار آن داشتند که عدهٔ زیادی از نمایندگان مجلس که معامله‌گر ومقاطعه‌کار بودند ودر کارهای دولت مداخله و معاملات داشتند خود کنار میروند ، حتی صحبت از این بود که نکند مجلس‌شورایملی از اکثریت بیفتد و در ینصورت اشخاصی خود را برای بدست آوردن کرسی‌های‌مجلس آماده میکردند ، اما پس از آنکه قانون‌بصحه‌ملوکانه رسید و برای اجرابدولت ابلاغ‌شد غیر از دونفر آقایان مهندس فروغی و مهندس قباد ظفر که باکمال حسن نیت اجرای قانون را اطاعت کردند هیچیک از آقایان نمایندگان دیگر که در دانو ستد ومقاطعه کاری و جریانات مختلف بازرگانی و ساختمانی و غیره با دستگاههای سازمان برنامه و دولت وارد بودند استعفا ندادند ، چه کردند ؟وضع ظاهر کار را عوض کردند، تابلوها تغییر کرد، نام خودرا از روی سرکاغذ و پاکت و تابلوی شرکت‌و دفترخانه‌برداشتند ونام فرزند یا پسر عمو و پسرخاله و یادوست خودرا جایش گذاشتند وبا همان وضع و اصول کارشان را منتها در پس پرده ادامه‌دادند .

پس وقتی خود وضع کنندگان قانون در اجرای قانون اینطور عمل کنند ورودربایستی وملاحظه کاری‌رفیق و همکار سبب‌شود که یکدیگر را چشم پوشی کنند و بهم نان قرض بدهند وایراد و اعتراض‌وارد نیاورند ، درواقع قضیه را ماست مالی‌کنند و روی آن را بپوشانند بخیال اینکه در خارج مردم کور و کرهستندوچیزی‌نمی‌فهمندوگول میخورند دیگر چه توقع و انتظاری میتوان از دستگاههای اجرائیه داشت که وقتی می‌بینند روپوشی ظریف روی قانون کشیده میشود وکلاهی موزون با تغییر نام و نشان بر سر دولت و دستگاهها میگذارند بازهم کسی سرو صدا راه بیاندازد و خودش را گرفتار بازخواست این وآن‌سازدبعلاوه اگرشخص نادرستی دراین جریانها پیدا شودباین ترتیب خیلی بهتر میتواند فکر نادرست خودرا بکار اندازد و سوء استفاده کند و صدا از کسی درنیاید .

بنابراین اجرای چنین قانون مفیدی دردرجه اول حسن‌نیت وعلاقه‌و ایمان میخواهد والامادام که منفعت پرستی وخود خواهی وبی‌اعتنائی باجرای قانون این‌اندازه عمومیت پیداکندکه در مرکز قانون گزاری کشور اشخاصی حاضر نشوند ازمنافع خوددست بردارند ،هم‌وکالت مجلس را دودستی بچسبند وهم معاملات واعمال نفوذ خودرا بصورت مختلف نگاهدارند پیدااست چنین قانونی بدست‌فراموشی سپرده میشود.

اینکه اعلیحضرت همایونی درفرصت های عدیده ازنمایندگان‌مجلس ومطبوعات میخواهند که‌دراجرای این‌قانون نظارت وکنترل دقیق داشته باشند برای اینست که‌آنرا مفید بحال مملکت میدانند ، میخواهند جریان کارها دوراز اعمال نفوذ ونظرهای خصوصی و اغراض درمدار طبیعی سیرکند ،راه ورخنهٔ سوءاستفاده بسته شود ، پول ملت‌تفریط نگردد ،پاشت‌هم‌اندازی و توصیه بازی حقوق مردم تضییع نشود وبا تعدیل ثروت عدالت اجتماعی‌در کشور برقرار گردد .

اماوقتی باجرای قانون مزبور نظر می‌اندازیم ومی‌بینیم صف متشکلی اینقدر گذشت‌ندارد که‌از نمایندگی کنار رود وکارهای خودرا چنان‌در لفافه‌قانون می‌پوشاند که‌هرگز آشکار نخواهد شد، مطبوعات چگونه میتوانند افکار عدالت‌خواهانه شاهنشاه خودرا جامهٔ عمل بپوشانند ،خاصه اینکه دستگاههای مجریه هنوز بآن مرحله پاکوپاکیزگی نرسیده‌اند که‌چشم‌روی هم گذاشته وقانون را اجرا کنند وراه ورخنه‌ای برای سوءاستفاده چیان باز نگذارند .

بتجربه ثابت شده‌است وقتی عمل خلافی طبق توصیه و اعمال نفوذ یك وکیل یا مقام بالاتر یاوزیر صورت گرفته زیر دستها فورا سرمشق گرفته‌اند ، در برابر یك کار خلاف و یك بی‌نظمی و سوء جریان ده فقره نظیر آن کار خلاف را الگو برداشته و باوقاحت تعقیب کرده‌اند!

ازاین قانون بگذریم ، قانون رسیدگی بدارائی کارمندان هم چنین سرنوشتی دارد ، این قانون هم اجرایش خالی از اشکال نیست چنانچه هنوز یك مورد هم برای اجرا پیدا نشده و حال آنکه موارد علنی وروشن زیاد بچشم میخورد ، خیلی ها هستند که وضع پارسال تا امسال شان زمین تا آسمان فرق کرده و معلوم نیست از کجا بدست آورده‌اند ، ولی کی جرئت دارد حرف بزند ، کدام دستگاه صلاحیت رسیدگی باین‌کارها دارد، چه سازمان پاك و منزهی میتوان سراغ کرد که بتواند باین کار پر مسئولیت و مهم با کمال بیغرضی و بی نظری رسیدگی کند ؟

بعقیده ما اول باید چنین دستگاهی بوجود آورد، دستگاهی که‌همه افرادش صالح‌با ایمان . بیغرض باشند و بعد قدرت قضائی کشور را بجائی رسانید که از روی حقیقت وراستی بی غرض باشد، دور از شائبه اعمال نفوذ و خصوصیت باین کار مهم و دقیق که خیلی قابل ملاحظه و احتیاط است رسیدگی کند. طوری عمل نمایندکه هرگز غرض ورزی در آن راه نیابد، در چنین وضع و کیفیتی میتوان امیدوار بود این قانون بمرحله اجرا درآید

بهر حال قدم اول و اساسی برای عملی شدن این هدف عالی برداشته شده حالا باید سعی کرد دو قانون مفید و مؤثر فراموش شده که از بسیاری مضرات ومفاسد کنونی جلوگیری میکند بموقع اجرا درآید، باید دانست که اگر امروز موجبات اجرای این دوقانون مترقی کشور کاملا فراهم نیست بطور قطع روزی خواهد رسید که تمام مردم باعلاقه خاص موضوع را تعقیب نمایند و از دستگاههای صلاحیت دار کشور اجرای آنرا تقاضا کنند و نه تنها مجلس و مطبوعات بلکه فرد فرد مردم ناظر بر حسن اجرای این دو قانون باشند، آن روزی که باید انتظارش داشت روزی است که دستگاههای کشور از هر آلایشی‌نور باشد، پاك و منزه باشد ، بیغرضی وبی نظری و جبهه نظر همهٔ وزیران وزیر دستان باشد، خوشبختانه مقدمات این کار تاحدی فراهم آمده از یکطرف دستگاههای قضائی ما روباصلاح گذاشته و نوید تشکیلات سودمندی رابرای مملکت میدهد و از طرف دیگر همان نظارت و توجهات عالیه شخص شاه که بر کلیه امور پرتو افکنده و مختصری از مبارزه بیسرو صدای سازمان بازرسی شخصی اعلیحضرت را درشماره پیش یاد آور شدیم ،خود علائم بارزی است که موجبات اجرای این دو قانون مفید و مؤثر را فراهم می‌آورد .

همچنین باید انتظار داشت دوحزب ملیون ومردم که‌مبارزات‌انتخاباتی آغاز خواهند کرد در تعیین کاندیدای خود اصل اجرای قانون منع مداخله در معاملات دولتی را وجههٔ نظر قرار دهند و شرط وکالت مجلس را منزه بودن از هرآلایشی قراردهند وکسانی را برای نمایندگی ملت کاندید کنند که دست از هر کاری بشویند و فقط وکالت پرافتخار خلق را پیشه خود سازند .

اگر چنین شرایطی را احزاب ما قائل شوند چه بسا عدهٔ ناوطلب آنقدر تقلیل کندکه کسی در بساط نماند !!

جنرال مد جایزه میدهد

یکدستگاه اتومبیل فولکس واگن مدل ۱۹۶۰

یکدستگاه یخچال ۹ فوت متروپل مدل ۱۹۶۰

یکدستگاه چرخ خیاطی پائی سینگر مدل ۱۹۶۰

ویکصد جایزه دیگر

قرعه‌کشی در ۱۵ مهرماه

جنرال مد- کوچه برلن

بازگشت

آقای دکتر سید جواد- جهان ستان آسیستان‌بخش‌اعصاب‌دانشکده پزشکی پس‌از دوسال مطالعه در بارهٔ بیماریهای اعصاب وروان در دانشگاه نیویورك (بیمارستان‌بلویلو) وعضویت رسمی‌انجمن‌روان‌پزشکان امریکا بتهران‌باز گشته‌اند.

۱-۲ آ-۹۴۰۹

بازگشت ازاروپا

خانم دکترتاج‌زمان دانش که‌چند سال‌قبل برای تحصیل بکشورهای فرانسه وسویس مسافرت کرده بودند پس‌از اخذ درجه دکترای حقوق در ۳۹ر۳ر۲۲ بمطهران مراجعت نمودند. آ-۹۴۸۷

دکتر محققی

متخصص‌در امراض پوست

صبحها با وقت خصوصی

بیمار می پذیرد

بعد از ظهر ها ٤ تا ۷

تلفن ۳۳۰۰۹

دروازه دولت مقابل پمپ بنزین ۵-۱۲ آ-۶۹۴۷

باگزیده‌ترین مقالات وداستانهای کوتاه ازصادق هدایت- محمد حجازی - محمد علی جمالزاده - علی دشتی- نظام وفا - سعید نفیسی - ابراهیم خواجه نوری - محمد مسعود- دکترصورتگر-فریدون‌توللی- بزرك علوی- ونویسندگان معروف دیگر ایران در چهارمین چاپ جلد اول‌کتاب

دریای گهر

باهتمام دکتر مهدی حمیدی آشنا شوید

بها ۱۸۰ ریال- انتشارات امیرکبیر- شاه‌آباد - ناصرخسرو. آ-۱۰۹۷۲

دکتر محمدحسین آخوندزاده

ازمسافرت اروپا مراجعت واز بیماران محترم کمافی‌السابق‌پذیرائی مینماید. ۱-۲ آ-۹۴۸۱

بانهایت تاسف در گذشت شادروان **بانو اعظم کریم زادگان** همشیره مکرمه آقایان محمد تقی واسحق کریم‌زادگان را باطلاع دوستان وخویشاوندان محترم میرساند مجلس ترحیم مردانه روز چهارشنبه ۲۵خردادماه از ساعت ۵ الی ۷بعدازظهر درمسجد اردبیلیها واقع در کلوبندك کوچه‌چاله- حصار ومجلس ختم‌زنانه نیز همان‌روز در منزل آقای کریم زادگان (میدان ثریاکوچه اکبری)منعقد خواهد بود .

الحاج مجدالواعظین - رضائی عدل- کریم‌زادگان - شیخعلی‌زاده- حلبی‌ساز- ترابی -شهریوری - شاهمرادی

مصیبت وارده را بعموم بازماندگان آنمرحوم بویژه خانواده محترم کریم‌زادگان تسلیت میدهیم

خاندان امامی اصفهانی - امامی مراد- مهندس امامی- حبیب‌اله وفضل‌اله عتیقه‌چی- کریمیان - متین - بهروز - حسام‌فر طالوردی

فوت بانو **ملکوتیه سیدالذاکری** مادر پرفسور امامی را باطلاع میرساند مجلس ختم‌مردانه روز چهارشنبه از ساعت۵ بعدازظهر درمسجد ارك و ختم زنانه درمنزل شخصی خیابان غرب‌دانشگاه منعقد است .

الاحقر میرسیدمحمد بهبهانی -الاحقر بهاءالدین‌النوری

بمناسبت فوت مخدره مکرمه بانو**ملکوتیه سیدالذاکری** والده پرفسور امامی مجلس ختم آنمرحومه روز چهارشنبه۲۵ خردادبیستم ذیحجه ازساعت ۵ بعدازظهردر مسجد ارك‌منعقد است مقتضی است برادران دینی بحضور در آن مجلس روح آن مرحومه را شاد نمایند .

آ-۹۵۵۹ **حاج‌سیدابوالقاسم کاشانی**

خانواده‌های **مساعد - پیرزاده - احمد شیبانی - قوام رضائی -ادیب‌زاده - رضائی - پرورش - نظام- کاشانیاز افخم حکیمی** باکمال تاسف فوت شادروان **حسین (مساعدالدوله)**راکه‌از صاحبمنصبان عالیرتبه و بازنشسته وزارت امورخارجه بودند باطلاع خویشاوندان و دوستان میرساند مخارج مجلس ترحیم مردانه بنابوصیت آنمرحوم صرف امور خیریه خواهدشد و مجلس ختم زنانه روز سه شنبه ۲۴خردادماه جاری از ساعت ۵ بعدازظهر در منزل‌ییلاقی آنمرحوم واقع در تجریش خیابان مقصود بك‌پائین چهارراه حسابی پلاك شماره ۱۴منعقد است .ضمنا روز چهار شنبه ۲۵خرداد از ساعت ۵ بعدازظهر از تفقد آقایان اقوام‌ودوستان در منزل بنشانی فوق مستفیض خواهیم شد . آ-۹۴۶۷

بخانواده محترم آنمرحوم بویژه بازماندگان مصیبت وارده را تسلیت میدهیم

مراسم شب هفت شادروان **کاظم بایگان (بدیع‌الممالك)** از ساعت ۵نیم تا۷ونیم بعدازظهر روز چهارشنبه ۲۵خرداد در باغچه‌علیجان (حضرت‌عبدالعظیم) برگزار میشود حضور خویشاوندان و دوستان و ارباب مرحمت باعث مزید تشکر بازماندگان و شادمانی روح آنمرحوم میباشد .

صغری‌بایگان (بدیع‌السلطنه) -قاسم‌بایگان - هاشم بایگان - اسداله‌بایگان - مهری‌آرین- خانبابابایگان -عزت‌اله بایگان -مسعودبایگان- هایده بایگان - منصور مشیری- منیرمرتضوی آ-۹۴۷۵

هوالباقی

چون چهارشنبه ۲۵خرداد مصادف باشب هفت مرحومه مغفوره صبیه حضرت‌حجةالاسلام آقای‌میرزامحمدباقرجوادیان همشیره زاده اینجانب میباشد مجلس ترحیمی در مسجد بنی‌هاشمی در خیابان گرگان ازساعت ۸ بعدازظهر الی ساعت ۱۰منعقد است .

استدعا میشود از مومنین برای شادی روح آنمرحومه و تسلیت‌بازماندگان‌تشریف‌فرماشوند. **احمدالحسینی‌روحانی**

بمناسبت تصادف باشب هفت درگذشت‌مرحومه‌مغفوره نازآغابیگم **(بانوزمان فتوحی)**رحمت‌اله‌علیه صبیه مرحمت پناه حاجی سیدابراهیم مجتهد بهبهانی (شیرازی)ازساعت ۵الی۷بعدازظهر روز پنج‌شنبه ۲۶خرداد ۳۹ مجاور آرامگاه محترمه دردارالسلام جدید حضرت معصومه قم مجلس‌زنانه برای فاتحه برگذارخواهدشد . **بانو فتوحی**

بدین‌وسیله فوت **بانو ربابه یوسفی** را باطلاع‌دوستان‌و آشنایان میرساند مجلس ختم مرحومه روز ۲۵ر۳ر۳۹ ساعت ۱۷الی ۱۹ در مسجد حاجیه ربابه در خیابان مختاری امیریه می‌باشد .

ستوان ۲-حسین‌یوسفی افسر شهربانی -مهندس جعفر آشتیانی - حسن خلخالی - احمدنراقی - امیر تهرانی بعموم بازماندگان آنمرحومه مصیبت وارده را تسلیت‌میدهیم

باکمال تاسف درگذشت مرحوم‌آقای**حسن خوئی** افسر بازنشسته آرتش را باطلاع‌کلیه اقوام ، دوستان و آشنایان میرسانیم وبرحسب وصیت‌آن مرحوم هزینه برگزاری‌مجلس ختم بمصرف امورخیریه خواهد رسید .

خانواده‌های - خوئی -زرافشان - ریاحی بعموم‌بازماندگان‌آنمرحوم مصیبت وارده را تسلیت‌میدهیم

بقیه آگهیهای ترحیم وتسلیت درصفحه ۲۱

شب پنج‌شنبه ۲۱ذیحجه مصادف است باشب هفت‌فوت عالم جلیل متقی فقید سعید حجةالاسلام‌والمسلمین مرحوم **حاج‌شیخ‌علی‌اکبر برهان** که عمر خودرا در راه خدمت باسلام ومسلمین صرف نموده جزاءاله‌عن‌الاسلام‌خیرالجزاء از طرف علاقمندان آنمرحوم بمناسبت شب هفت از ساعت۸الی ۱۱ بعداز ظهر مجلس ختم درمسجدلرزاده منعقد است .

بدیهی‌است سلسله جلیل‌علماء ومومنین شرکت‌خواهندفرمود

سیدابوالقاسم کاشانی -حاج‌سیدمحمدشجاعی -محمد رضاتنکابنی - حاج‌سیدمحمد موسوی‌واعظ آ-۹۴۵۳

باکمال تاسف درگذشت **بانو فاطمه فزونمایه** را باطلاع دوستان وفامیل میرساند وبنابروصیت آنمرحومه هزینه ختم مردانه بیکی از موسسات خیریه تقدیم میگردد و ختم زنانه روز چهارشنبه ۲۵ خرداد از ساعت ۵ تا ۷ بعدازظهر در منزل آنمرحومه واقع درخیابان سی متری تیر غربی‌شماره ۲۹۳ برگذار خواهد شد .

مهدی فزونمایه - ابوالحسن فزونمایه - مهندس‌جهانگیر فزونمایه - سهراب فزونمایه - مهندس فریدون فزونمایه- رضامنصور قانع- پرویز منصوری - حسینعلی منصور قانع بعموم بازماندگان آنمرحومه مصیبت وارده را تسلیت‌میدهیم

خانواده های **رئیس دانا - آذرنوش - گنجی - دانائی- آشتیانی -بخرد - رودنشین**

بانهایت تاثر و تاسف در گذشت شادروان**اله‌ویرن‌رئیس دانا** راباطلاع‌دوستان و آشنایان میرساند مجلس ختم آن مرحوم از ساعت ۵الی ٦ ونیم بعدازظهر روز چهارشنبه ۲۵ر۳ر۳۹ در مسجد حاج حسن واقع در خیابان ارامنه منعقد می‌باشد .

سرگرد رئیس‌دانا- دکتر رئیس دانا- منصور رئیس‌دانا- سرهنك‌آذرنوش- محمدرضادانائی - حسن آشتیانی -دکتر بخرد- فرامرز رئیس دانا آ-۹۴۵۱

بعموم بازماندگان آنمرحوم بویژه آقای دکتر رئیس‌دانا مصیبت وارده را تسلیت میدهیم

یاد بود

بمناسبت تصادف روز چهارشنبه ۲۵خردادماه باشب چهلمین روز درگذشت هنرمند جوان **حسین صبا** مجلس یاد بودی از ساعت ۵تا۷ بعداز ظهر درآرامگاه ظهیرالدوله (شمیران) برگذار میگردد . **خانواده صبا**

باکمال تاثر درگذشت برادر گرامی**مرحوم محمد علی الماسی** را باطلاع فامیل ودوستان میرساند مجلس ترحیم مردانه آنمرحوم روز چهارشنبه ۲۵ر۳ر۳۹ درخیابان سپه باغشاه مسجد منشورالسلطان از ساعت ۱۵الی ۷بعداز ظهر منعقد خواهدبود .

نادعلی‌الماسی - یوسف‌الماسی - یداله‌الماسی - عربعلی‌الماسی آ-۹۴۵۵

بعموم‌بازماندگان‌آنمرحوم مصیبت وارده را تسلیت‌میدهیم

انالله وانااليه راجعون

در گذشت جوان ناکام **عباس جابری** راکه در فریضه حج (وقوف عرفات)دعوت حق‌رالبیك گفته‌باطلاع‌کلیه‌دوستان و آشنایان میرساند مجلس ترحیم از ساعت ۱۳الی ٦بعدازظهر روز چهارشنبه ۲۵ر۳ر۳۹ در مسجد سرپل کرج منعقد است

الاحقرسیدحسن مدرسی -الاحقر حاج‌سید جلال‌موسوی- خانواده جابری آ-۹۴۶۵

بعموم‌بازماندگان‌آنمرحوم مصیبت وارده را تسلیت‌میدهیم

بانهایت تاسف درگذشت مرحوم**حاجی عبدالحسین عظیمی تبریزی** را درمکه معظمه باطلاع دوستان و آشنایان میرساند مجلس ترحیم مردانه از ساعت ۹ تا۱۱ چهارشنبه ۲۵خرداد درمسجد ارك ومجلس ختم زنانه روز ۵ شنبه ۲۶ خردادازا ساعت ۵تا۷بعدازظهر درمنزل حاجی‌محمدعلی‌شناور واقع در تجریش کوچ ۴کاشف کاشی ۲۴منعقد میباشد .

ابوالحسن عظیمی تبریزی - محمدصادق عظیمی‌تبریزی- ابوالقاسم عظیمی تبریزی- غلامرضا عظیمی تبریزی- محمد عظیمی تبریزی- وخانواده‌های سلطانی - صمدزاده - سید اسکندانی- شناور- خلیقی -کاظمی-خامنه-موسوی-آذرلی- ختائی -لیلی‌آبادی - تبریزی- حبیبی - سلماسی -پیرایندە- امیدی- پرکار- بدری - برجسته آ-۹۴۹۷

بعموم‌بازماندگان‌آنمرحوم مصیبت وارده را تسلیت‌میدهیم

بمناسبت شب چهلم فوت **بانو ربابه دارائی** مجلس تذکری از ساعت چهاربعداز روز چهارشنبه بیست و پنجم خردادماه ۳۹ در محل‌آرامگاه بدرواقع درامامزاده‌عبداله‌برگزار خواهد شد . **خانواده های -دارائی - مجیدی - صفاکیش**

یك‌شعله - دوشعله - سه شعله- چهارشعله مبلی

خانواده‌های معزی -شهاب -سرابندی -اشرفی -عضدی -لطیفی- کردستانی - دریابیکی - ایلخانی -بهلول

از ذوات محترم ودوستان معظم که درواقعه اسفناك فوت مرحوم شادروان شاهزاده **حاج‌عبدالباقی میرزا معزی** (معاضدالدوله)در مراسم تشییع ومجالس ترحیم مردانه وزنانه وهفته آنمرحوم باحضور خودباعث تسلی خاطر بازماندگان شده‌اند بدینوسیله تشکر عرض‌نموده اگربعلت تالمات روحی درشرفیابی تاخیری روی دهد تمنای عفودارد.

تشکر واعتذار

ازذوات معظم ومحترمی که نسبت بفقدان اسفناك عم بزرگوارمان مرحوم حاج‌سیدعلی اصغر امیررضوانی بذل عنایت ومرحمت فرموده وبا حضور درمراسم تشییع وتدفین ومجلس تذکر وشب هفتم آن مرحوم‌در تهران برمامنت گذاشته‌وموجبات تسکین آلام بازماندگان آن فقید را فراهم کرده ویادر مجالس ختم منعقده درشهرستانهای یزد ومشهد شرکت فرموده ویاحضوری وتلگرافی وکتبی ابراز تفقد وهمدردی فرموده‌اند بی‌نهایت متشکر وسپاسگزاریم واز پروردگار بزرك برای‌همگی سلامت‌وسعادت مسئلت می‌نمائیم چنانچه بعلت تالمات روحی‌تاخیری درشرفیابی وعرض تشکر حضوری حاصل شود امید است که موزدعفو سروزان عظام قرار گیرد.

سید حسین رضوانی -سیدعباس امیر رضوانی -امیرحسین امیر رضوانی - سید محمدامیر رضوانی آ-۹۴۴۹

از ذوات محترم و دوستان گرامی و آقایان روسا و کارمندان بانك ها مخصوصا جناب آقای کاشانی ریاست کل محترم بانك ملی ایران که در رمصیبت جانگداز بزرك خانواده ما شادروان غلامرضا آزرمی چه در مراسم تدفین و مجالس سوگواری آنمرحوم شرکت و یا بوسیله نامه و تلگراف ابراز تفقد و دلجوئی فرموده‌اند صمیمانه سپاسگزار بوده بقای عمر و سلامتی همگی را از خدای بزرك‌خواستاریم و چنانچه براثر تالمات روحی تاخیری درشرفیابی و عرض تشکرحضوری روی دهد امید عفو داریم .

تقی آزرمی - باقر آزرمی - دکتر ایرج آزرمی -جمشیدآزرمی آ-۹۴۳۵

سپاسگزاری و تشکر

از دوستان عظام و فامیل گرامی که بوسیله فوت مادرمان حضورا و کتبا و تلگرافی اینجانبان را مورد تفقد فرموده‌اندبدینوسیله‌تشکر مینماید چنانچه بعلت تالمات روحی تاخیری در عرض تشکر حضوری رخ‌دهد امید عفو داشته و بقای عمر همگی را از خداوند بزرك‌خواهانیم

علی نقی محسن و حسین نجات - صدیقه و نصرت‌نجات

آ-۹۴۳۳

خانواده های طالبلی - نوروزی - بانکی - یگانه - جلایر -حاجی **محمد صادق رادپور -**

از سروران عظام آقایان علماء اعلام و رؤسای ادارات و تجار محترم و آقایان اعضاء صنف فخار و کلیه کسانیکه در مراسم تشییع جنازه و بخاك سپردن و مجالس ترحیم مرحومه مغفوره بانو زرین‌تاج طالبلی قدم‌رنجه و شرکت‌فرمودندوهمچنین سرورانیکه طی نامه و تلگراف و روزنامه ابراز همدردی فرموده‌اند کمال تشکر و امتنان را دارندچنانچه بواسطه تالمات روحی توفیق عرض تشکر حضوری دست ندهد پوزش طلبیده سلامتی و بقاء ذات و خوشبختی همگی را از ایزد متعال مسئلت دارند آ-۹۳۱۳

شکاف مسکو و پکن علنی شد

● ارگان حزب کمونیست شوروی مینویسد: «چپ‌های زمانما خیال میکنند پس از رسیدن بقدرت میتوان بلافاصله کمونیسم را اجراکرد»

● پراودا مینویسد: این عده تصور میکنند که اجرای سیاست همزیستی مسالمت‌آمیز باروح لنینیست مغایرت دارد

● مقاله پراودا بمناسبت چهلمین سال انتشار کتاب بیماری‌کودکی کمونیسم که توسط لنین نوشته شده بطبع رسیده‌است

مسکو ـ۱۳ ژوئن ـ رویتر ـ پراودا در مقاله مفصلی که انتشار داده انتقاد کنندگان ازسیاست همزیستی مسالمت آمیز و کوشش برای خلع سلاح را مورد سرزنش قرا رداده‌است .

مقاله مزبور بقلم «ماتکوفسکی» است . وی در قسمتی از این مقاله می گوید «برخی باشتباه هنوز تصور می کنند که جریان مبارزه‌برای همزیستی مسالمت آمیز باکشورهائی که‌سیستم های حکومتی مختلف دارند و کوشش برای متوقف‌ساختن مسابقات‌تسلیحاتی تقویت مبانی صلح و مودت میان ملل و مذاکرات سران سوسیالیست وکاپیتالیست نوعی دوری از عقاید و آراء مارکس ولنین و خیانت به مکتب آنهاست .»

پشت پا نمیزنند

دراین مقاله گفته میشود که کمونیستها در عین اینکه در برخی از موارد بخاطر منافع کمونیسم گذشت دارند و آشتی میکنند ،اما هرگز از اصول و عقاید مکتب خود دور نمیشوند و به‌آنهاپشت‌پانمیزنند.

رفیق خروشچف گفته است که‌مادر مورد مسایل ایدئولوژیک سرسختی نشان میدهیم و مانند صخره‌ای‌مقاومت ناپذیر بر اساس افکار مارکس و لنین تکیه میکنیم .

چپی‌های معاصر

مقاله مزبور اظهارات برخی از «چپی‌های معاصر» را در جنبش‌جهانی کمونیسم مورد انتقاد قرار داده و نویسنده مقاله میگوید این عده‌خیال میکنند پس از رسیدن بقدرت می توانند بلافاصله باجرای کمونیسم بپردازند و مراحل مختلفی را که‌برای اجرای کمونیسم‌بایدپشت سرگذاشت نادیده انگارند . این روش غلط و مطرود است و بااصول لنینیسم‌منافات دارد .

نویسنده مقاله مشخص نمیکند که منظورش از «چپی‌ها» دراین مورد بخصوص چه کسانی میباشند .مقاله مزبور در میان مردم شوروی سرو صدای زیادی تولید کرده و هم‌اکنون مورد بحث آنها قرار گرفته است. رادیو لندن گزارش میدهد که‌منظور این مقاله بدون شك کمونیست‌های چین هستند .

بیماری کودکی‌کمونیسم

این مقاله بمناسبت چهلمین‌سالروز انتشار جزوه‌ای منتشر شده است که لنین آنرا برای دومین کنگره بین‌المللی کمونیستها نوشت. این‌کنگره در۱۹۲۰ منعقد شد . جزوه مذکور «بیماری کودکی کمونیسم» نام دارد.

نویسنده مقاله پراودا میگوید در عصر ما کمونیستهائی پیدا میشوند که تمایلاتی مخالف باعقاید لنینی دارند و خیال میکنند بایکدندگی در صحنه سیاست جهانی میتوان پیش رفت . آنها تصور مینمایند که‌تماس بادنیای آزاد برای مذاکرات‌مسالمت آمیز جرم بزرگی است و انحراف از لنینیسم نام دارد و حال آنکه لنین خود باین امر اعتراف داردکه کمونیسم نوزاد است و بایدمراحل بسیاری را پشت سربگذارد .

لنین خود دراین جزوه میگوید که‌اجرای کمونیسم بدون آشتی و مصالحه درمورد برخی از مسایل بخصوص امکان ندارد. وی میگوید کلیه تماسها وقرار دادهای دنیای کمونیسم با کشورهای سرمایه‌داری موقتی است و برای عبور از مرحله‌ای است که این نوع قرار دادهای‌موقتی را ایجاب میکند .

لندن ـ ۱۳ ژوئن ـ رویتر ـتایمز مینویسد روسیه شوروی قادر به کنترل چین نیست ،و کمونیستها و ناسیونالیستهای آسیا و آفریقابتدریج بیشتر تحت سلطه و نفوذ چین کمونیست قرار میگیرند تا شوروی. کشورهای جوان بخصوص درخاور میانه هم اکنون نسبت به کمك‌هائی که‌از شوروی دریافت میکنند ظنین شده‌اند .

مثلا انقلاب عراق حزب کمونیست این کشور جمهوری عربی راواداشت که در مورد نظریه‌خود نسبت بشوروی تامل کند.

تحمل‌و خودداری

شوروی در بحران سال ۱۹۵۶خاور میانه آموخته است که مداخله علنی بجنك بزرك منجر میگردد. بهمین دلیل بود که‌هنگامیکه‌نیروهای‌آمریکا و انگلیس در ۱۹۵۸ در لبنان واردن پیاده شدند شوروی تحمل خود- داری زیادی بخرج داد .

اما بدبختانه چین کمونیست متحد خروشچف خودداری کمتری دارد. چین در نقاطی پانهاده است که شوروی از ورود بآنها میترسید . چین شوروشیان الجزایر را برسمیت شناخت و این کاری بود که شوروی‌از اجرای آن امتناع میکرد ولی وقتی چین دست بآن زد شوروی در وضع دشواری قرار گرفت و روابطش با دنیای عرب پیچیده شد . چین به یمن کمکهای مالی و فنی نمود، و حزب کمونیست غیر رسمی عراق را مورد پشتیبانی قرار داد و ازکمونیست های تبعید شده جمهوری عربی پذیرائی گرم بعمل آورد .

وحشت و نگرانی

عملیات چین شوروی را در وحشت ونگرانی انداخته است . آنها نمی توانند چین را کنترل کنند . ازطرف دیگر شوروی نمیتواند چین‌کمونیست را از خود نداند زیرا بدین ترتیب در اردوی کشورهای سوسیالیست شکاف میاندازد . بهر حال روسها در این میان متحیرند که چه رویه‌ای بقیه در صفحه چهارم

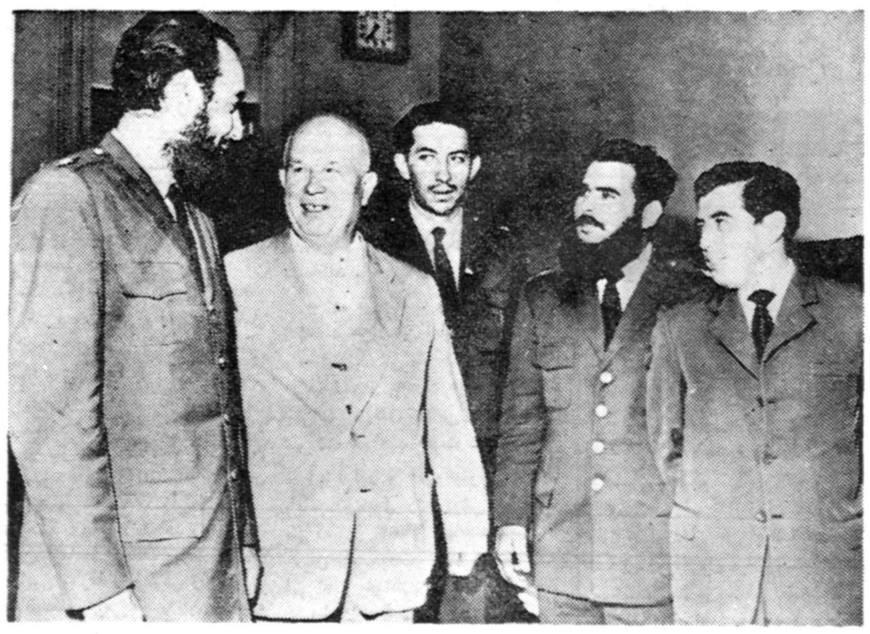

هیئت اقتصادی کوباکه اخیرا وارد مسکو شده است از طرف فیدل‌کاسترو خروشچف را بکوبا دعوت کرده‌است . در این عکس اعضای هیئت‌نمایندگی کوبا و نخست وزیر شوروی دیده میشوند .

پرواز های مشترك جنگنده های اتمی امریکا و انگلیس

● این پروازها بمنظور جلوگیری ازوقوع حمله ناگهانی صورت میگیرد ودرصورت لزوم هواپیماها می‌توانند از بمب‌های اتمی وئیدرژنی خود استفاده کنند

● جراید لندن مینویسند : فکر انجام این پروازها پس‌از شکست کنفرانس سران ایجاد شده‌است

● ایزوستیا ارگان دولت شوروی متذکر میشودکه بااجرای این پروازها انگلستان گام دیگری درراه انجام نظریات وزارت دفاع امریکا برداشته است

لندن ـ۱۲ ژوئن ـ آسوشیتدپرس ـ **نقشه‌الحاق نیروی بمب افکن های امریکا وانگلیس وپرواز دائمی‌آنها در کلیه ساعات شبانه روز برای جلوگیری از حملات ناگهانی شوروی‌ها ، هم‌اکنون مورد بررسی قرار گرفته‌است.**

طبق‌گزارش منابع دفاعی لندن فرماندهی استراتژیك هوائی‌امریکا ونیروی هوائی سلطنتی انگلیس‌بمب افکنهای حامل بمب ئیدرژنی خودرا بطور دائم بفعالیت وامی‌دارند تابدین ترتیب پایگاههای خودرا در برابر حملات موشکی مصون نگاهدارند.

گفته میشود برای‌بمب افکن‌های «ولکان» و«ویکتور» انگلیسی در پایگاههای امریکائی در سراسر جهان تسهیلاتی فراهم میشود،ودر صورت فرمان حمله آنها می‌توانند بمب‌های اتمی بکاربرند.

تجهیز باموشك

ازقرار معلوم این فکر درنتیجه مذاکـرات اخیر وزیر دفاع‌انگلیس درواشنگتن پدید آمده است.

هنوز معلوم نیست در هرلحظه چند بمب افکن درفضا به حفاظت خواهند پرداخت. طبق مذاکراتی که‌در آمریکا بعمل آمده به‌هواپیما های انگلیسی موشکهای «اسکای بولت» امریکائی داده خواهد شد. برد موشك «اسکای‌بولت»۱۲۰۰ میل است.

آماده باش‌دائمی

نیروی مشترك هوائی امریکـا و انگلیس مرکب از بمب افکن‌های دوکشورومجهزبه موشکهای‌امریکا دریایگاههای این کشور درسراسر جهان دائمادرحال آماده‌باش‌خواهند ماند.

باید دانست که این فکر مورد انتقاد نمایندگان‌دست چپ‌انگلیسی قرار گرفته و هزینه زیاد این‌طرح مشترك نیز برای انگلیس‌نگرانی ایجاد کرده است.

حمله ایزوستیا

ایزوستیا ارگان دولت شوروی می‌نویسد پروازهای مشترك برفراز مناطقی که‌در مرز کشورهای‌اردوی سوسیالیست قرار گرفته‌اند، انجام میشود.

ایزوستیا می‌افزاید این‌فکر در مارس گذشته‌هنگام‌ملاقات‌مکمیلان باآیزنهاور در کمپ‌دیوید مورد موافقت قرار گرفت واضافه میکند ایجاد قوای مشترك از بمب افکن های امریکا وانگلیس گام دیگری است که دولت انگلستان در راه اجرای مقاصد ماجراجویان وزارت دفاع امریکا برداشته است.

پس‌از شکست کنفرانس

روزنامه نیوز کرونیکل درصفحه اول خود گزارش مربوط به ایجاد نیروی مشترك بمب افکنهای‌امریکا وانگلیس رامورد تایید قرار داده است.

روزنامه مزبور اشار ه‌می‌کندکه اجرای چنین فکری باعث میشود که شورویها ندانند بمب افکن هـای امریکا ،انگلیس درهرلحظه درکدام نقطه از جهان درپرواز هستند.

بمب افکنهای مزبور دائمادراطراف جهان می‌گردند وخطر حمله اتمی شوروی راخنثی می‌کنند .هفته‌نامه ایزرور می‌نویسد : ایـن فکـر پس‌از شکست کنفرانس سران‌ایجاد شده.

ملاقات قاسم وسفیر شوروی

رادیو بغداد ـ ساعت سه‌ونیم‌بعد از ظهر دیروز سرلشکر عبدالکریم قاسم نخست‌وزیر عراق از سفیرکبیر شوروی در بغداد در عمارت وزارت‌دفاع ملی پذیرائی بعمل آورد.

موضوع مذاکرات آنها مسائل اقتصادی وروابط حسنه دو کشوربود.

مدت ملاقات تقریبا یك ساعت ونیم بطول انجامید ولی رادیو بغداد تفصیلات مذاکرات‌وموضوعات‌اقتصادی مورد بحث ومذاکره آنها را پخش نکرد .

کودتای نیم‌بند در آرژانتین

بوئنوس ایرس ـ ۱۳ ژوئن ـ آسوشیتد پرس ـ امروزیك شورش نظامی‌در آرژانتین روی داد که‌تقریبا بمجرد ظهور در نطفه خفه شد.

بقرار اطلاع این شورش توسط واحدهای نظامی مقیم«سن‌لوئیس» پایتخت موقتی آرژانتین‌انجام گردید. ابتدا واحد های شورشی توانستندبر پاره‌ای از نقاط‌مسلط شوندو از رادیو اعلام‌کردند که«البرتوگومزدومینگون» فرماندار «سن لوئیس» در خانه‌خود تحت نظر قرار گرفته است ولی‌وی پس از چند دقیقه شخصا شکست شورش را از میکروفون رادیو اعلام داشت و خاطرنشان ساخت که ژنرال «گوفر» فرمانده نیروهـای شورشی دستگیر شده است .

فروندیزی رئیس جمهور آرژانتین

شکست کودتا

وی گفت کودتا با شکست مواجه شده و ژنرال گومز و دیگر افسرانی که در آن شرکت داشتند محاکمه خواهند شد . شورشیان حکومت «فروندیزی» رئیس جمهور آرژانتین را «حکومت کمونیست» خوانده و ژنرال «جیووانی» را بسمت رئیس جمهور آرژانتین اعلام کرده بودند.

پس از شکست کودتا «فروندیزی» رئیس جمهور عازم انجام مسافرت ٤ هفته‌ای خود باروپا گردید. برنامه‌این مسافرت از مدتی قبل تنظیم‌شده و در غیاب رئیس جمهور رئیس مجلس‌سنا وظایف وی‌را کفالت خواهد کرد .

پدر «پاورز» به شوروی میرود

واشنگتن ـ۱۳ ژوئن ـخبرگزاری فرانسه ـ یك‌کارمند سفارت شوروی درواشنگتن اطلاع‌داد که به‌اولیور پاوزر پدرخلبان امریکائی هواپیمای (یو-۲) که‌در اول ماه‌مه درشوروی سرنگون شدویزای ورود به‌شوروی داده شده‌است. ازطرف دیگر «پاوزر» اطلاع‌دادکه برای دیدن پسرش درماه اوت بشوروی مسافرت خواهدکرد. ویزای اولیورپاوزر ۹۰روز اعتبار دارد .

اردن باتباع کشورهای کمونیست اجازه ورود نمیدهد

عمان ـ۱۲ ژوئن ـخبرگزاری فرانسه ـوزارت کشور اردن اعلام‌کرد که باورود اتباع کشورهای پشت‌پرده آهنین به‌اردن‌مخالف بودوبوزارت امورخارجه دستور داده‌است که‌به سفارتخانه‌های اردن درتمام کشورها ابلاغ‌کنند که‌از صدور ویزابرای اتباع کشورهای پشت‌پرده آهنین خودداری نمایند .

وزارت کشور اردن تاکید نموده‌است که‌ورود اتباع کشورهای پشت پرده آهنین بامنافع ملی این کشور مغایرت دارد .

درخیابانهای مسکو نباید آواز خواند

مسکو ـ۱۴ ژوئن ـ خبرگزاری فرانسه ـبموجب تصمیم شهرداری مسکو از ۱۵ ژوئن تا مدت دوسال نوشیدن مشروبات الکلی‌درمغازه‌ها- ترن ـپارکهای عمومی و سایر امکنه عمومی قدغن شد .

همچنین بموجب تصمیم شهرداری آواز خواندن بین‌ساعات۲۳ شب الی ۸صبح قدغن بوده و هیچکس نیز حق نواختن یك آلت موسیقی را در خیابان ندارد .

کسانی که مرتکب چنین اعمالی شوند . باید ۱۰۰ روبل بپردازند .

ادنائر وارهارد دوباره متحد شدند

بن ـ۱۳ژوئن ـآسوشیتدپرس- پروفسور لودویك ارهارد وزیراقتصاد آلمان روزدوشنبه اعلام‌کرد که‌اختلاف خودرا باآدنائر پایان داده است .

وی گفت درانتخابات سال ۱۹۶۱ اوو آدنائر صدراعظم آلمان حزب ـ دمکرات‌مسیحی رامتحدارهبری خواهند کردو اضافه‌کرد اگروحدت آنهاتامین نمیشد ممکن بود موقعیت حزب در انتخابات دچار خطر شود . اماباوضع جدید امیدواراست در انتخابات آینده برای چهارمین‌بارحزب دمکرات‌مسیحی انتخابات راببرد .

مجله

پزشك خانواده

راهنمای سلامتی و نشاط شما. به بهای ده ریال منتشر شد

آ_۱۰۷۷۰ ۱_۲

ناصر در یوگسلاوی

● تیتو گفت بعلت شکست کشورهای بزرك درامر حفظ صلح جهان اکنون باید کشورهای بیطرف این وظیفه‌را بعهده بگیرند

خلاصهٔ اخبار

بلگراد ـ۱۳ ژوئن ـخبرگزاری فرانسه ـجمال‌عبدالناصر رئیس‌جمهوری متحدعرب امروز وارد یوگسلاوی شد. قبل‌از آنکه کشتی«حریت» به بندر «پولا» برسد هشت قایق موتوری یوگسلاوی به‌پیشواز آن رفت‌وعده‌ای از شخصیت های برجسته دولتی یوگسلاوی در عرشه کشتی «حریت» به‌پرزیدنت ناصر خیرمقدم گفتند و سپس ۲۱ تیرتوپ‌بافتخارجمال‌عبدالناصر شلیك شد .

مارشال تیتو وبانو همچنین عده زیادی از شخصیت های برجسته یوگسلاوی دربندر پولا از پرزیدنت ناصراستقبال کردند . پس‌از آنکه سرود ملی دوکشور نواخته شد دو رئیس جمهوری از واحدهای دریائی یوگسلاوی سان‌دیده‌وسپس بااتومبیل مخصوصی بسوی بندر «سزانا»حرکت کردند .

مسائل جهانی

انتظار میرود طی مذاکرات تیتو عبدالناصر مسائل جهانی باتوجه به شکست کنفرانس عالی سران مورد بررسی قرار گیرد .

بطورقطع رهبران دوکشور نقش کشورهای غیرمتعهد ووظیفه‌ای راکه این کشور ها بعهده دارند مورد بحث قرار خواهند داد . امکان دارد که نتیجه این مذاکرات منجربه ارائه پیشنهاد جدیدی از طرف کشور های بیطرف برای تشکیل کنفرانسی‌از همه ملل‌جهان گردد تاطرق مفید حفظ صلح‌مورد بررسی قرار گیرد .

تیتو رئیس جمهوری یوگسلاوی هنگام ورود ناصر به‌این‌موضوع‌اشاره کردو در نطق‌خودگفت: بعلت شکست کشورهای بزرك دراجرای وظیفه‌خویش درحفظ صلح جهان، وظیفه کشورهای غیرمتعهد است که‌اکنون دراین‌باره اقدام کنند .

واشنگتن ـ کمیته اختصاصی‌مجلس نمایندگان امریکامبلغ ۷۶۰میلیون وپانصد هزار دلار از بودجه کمك های خارجی امریکا کم کرد که چهارصدمیلیون دولار آن مربوط‌به کمك‌های نظامی است.

***

نیویورك ـمجله نیوزویك درآخرین شماره خود اطلاع میدهدکه چین کمونیست نخستین بمب اتمی‌خود رادر اواسط سال آینده آزمایش خواهد کرد.

***

بغداد ۱۷نفراز عراقیها به اتهام پخش اعلامیه‌های‌ضددولتی بازداشت شدند. این عده بزودی‌در یك‌دادگاه نظامی محاکمه خواهند شد.

***

پکن رادیوپکن اطلاع داد که‌یك هواپیمای نظامی امریکائی امروز بفضای هوائی چین‌در جزیره‌پاراسل تجاوز کرد. بدنبال‌این تجاوزوزارت امور خارجه چین کمونیست یکصدو هفتمین اخطار خودرا بامریکافرستاد

***

مسکو سفیرکبیر فرانسه‌درمسکو پاسخ‌ژنرال‌دوگل‌رابه‌پیام خروشچف درمورد مسئله خلع سلاح تسلیم وزارت امورخارجه شوروی کرد.

***

دمشق نمایندگان کشورهای‌عضو جامعه عربی وهمچنین نمایندگان بعضی از شیخ‌نشین های خلیج‌فارس دریانزدهمین کنفرانس تحریم اسرائیل شرکت خواهند کرد.

کنفرانس مزبور ۲۰ ژوئن در طرابلس (لیبی)تشکیل خواهدشد.

خودکشی وآدمکشی

توکیو-۱۳ ژوئن ـآسوشیتد پرس ـ یك دختر جوان ژاپنی که بیش از ۱۸ سال‌نداشت شب‌گذشته دراطاق خود دست بخودکشی زدولی اقدام او موجب شد زن و شوهر جوانی که در اطاق بالائی زندگی میکردند نیز جان خودرا از دست‌بدهند .جریان قضیه از اینقرار بوده که دختر جوان برای خودکشی شیرگاز اطاق را باز میکند و به بستر میرود ولی گاز متصاعد از لوله به طبقات دیگر نیز نفوذ کرده و در نتیجه یك زن و شوهر که در اطاق فوقانی خوابیده بودند براثر مسمومیت درگذشته و ۵ نفر دیگر از مستاجرین عمارت هم تحت تاثیر سم گاز قرار گرفته به بیمارستان منتقل میشوند .

سفر ۲۳ هزار میلی آیزنهاور

واشنگتن ـ۱۳ژوئن- آسوشیتدپرس- رویتر ـسفر آیزنهاور بخاور دورکه بایسمودن ۲۳ هزارمیل (چهل هزار کیلومتر) مسافت به‌پایان میرسدامروز آغاز شد .

رئیس جمهوری امریکا در میان بدرقه هزاران امریکائی از کاخ‌سفید باهلیکوپتر بفرودگاه «آندروز»رفت و از آنجا باهواپیمای جت عظیم خود به آلاسکا ـ بندر آنشوریج پرواز کرد.

وی هنگام عزیمت بخاور دوردر فرودگاه واشنگتن نطقی ایراد کردو طی آن گفت :دوستان من !

درهفته های اخیر من‌هزاران نامه دریافت داشته‌ام که‌مرا تشویق کرده‌اند دربرابر هووجنجال وتبلیغات مخرب فرمی نشان ندهم وتسلیم نشوم .

سپس تاکید کردکه او علیرغم تبلیغات مخالف کلیه برنامه سفرخود را بخاور دورانجام خواهد دادوعلی‌رغم هرخطری ماموریت حسن نیت خودرا ازطرف ملت‌امریکا بجامی‌آورد تابدنیا نشان دهدکه ملت‌امریکا خواهان‌صلح است‌ونیت تجاوزکارانه ندارد .امریکا میخواهد حسن تفاهم بین‌المللی‌بوجود آورد .

درآلاسکا

آنشوریج- آلاسکا - آیزنهاور روز دوشنبه واردابن شهر شد .این نخستین رئیس جمهوری امریکاست‌که از آلاسکا دیدن میکند .

باید دانست که آلاسکا درسال گذشته بعنوان چهل ونهمین ایالت امریکا باین کشور ملحق شده‌است. درآنشوریج‌یك دختر کوچك اسکیمو به‌رئیس جمهوری‌دسته گلی‌تقدیم کرد وآیزنهاور او رابوسید .

آیزنهاور در پاسخ فرماندار نطقی ایراد کرد ودرآن ازپیشرفت آلاسکا تمجید نمود .وی‌گفت وقتی کودك‌بوده باستایش نام آلاسکا راکه توام بانام طلاوماجراجوئی است اززبان جك‌لندن نویسنده شهیرامریکائی ودرکتابهای او شنیده وباآن آشنا شده‌است.

رئیس جمهوری امریکا دیشب‌از آلاسکا رهسپار نایل پایتخت‌فیلیپین شدو قراراست عصرامروز وارد این شهر شود .

شماره (۶و۵) بسیار مهم مجله

آینده

که دراثر سوء تفاهمی توقیف شده بود در۱۲۰ صفحه‌مجددا منتشر شد **قیمت ۲۰ ریال- شاه مقاله** وسایر مطالب مهم سیاسی، ادبی، اجتماعی واقتصادی آنرا بخوانید.

آ_۱۰۹۹٤

عروسی عزا شد

لاهور ـ آسوشیتد پرس ـ ۱۲ ژوئن ـ امروز در یك جشن عروسی که در شهر «مولتان» در نزدیکی لاهور برپا شده بود براثر فروریختن عمارت ۳۰ نفر از مدعوین که ۱۳ نفر آنها کودك بودند درگذشتند . مراسم عروسی در طبقه زیرین یك عمارت‌سه طبقه برپا شده بود .

برای نام نویسی در آخرین

دوره کلاسهای تعلیماتی پرورش طیور

فقط یك هفته فرصت باقی است

ثبت نام هرروز ٤ـ۷ بعدازظهر دفتر فنی قریه

خیابان ایرانشهر شماره ۹۷ تلفن ٦٤۱۸۵

آ_۱۰۸۷٤

برای تربیت و تحصیل

اطفال خود پسر یادختر ازسن۵ به بالا درشبانه روزیهای مدرن تحت سرپرستی مربیان‌آزموده‌آمریکائی به آدرس پائین مراجعه فرمائید.

International Foster Home
Post Office Box 3102
RINCON ANNEX
SAN FRANCISCO 19, CALIF. U.S.A

آ_۱۰۸٦٦

کلاسهای تجدیدی‌آموزشگاه دخترانه‌تمدن

شما را برای دروس تجدیدی آماده می‌نماید

نشانی ـ خیابان نادری ـ کوچه شیروانی تلفن ٤٤٦۳۷

۱ـ٤ آ_۹۲۵۹

پانسیون ساحل درزرامسر محلی است

تمیز باقیمت مناسب

آ_۱۰۹۹۲ ۱ـ۱۰

دبستان فیروزه

برای سال تحصیلی ٤۰ـ ۳۹ همه روزه صبحها از ساعت ۸ تا ۱۲ ثبت‌نام مینماید . کلاسهای‌تجدیدی و کلاسهای انگلیسی تابستانی‌طبق معمول سالهای قبل از اول تیر دائر است ـ دانش آموزان سال قبل مجددا باید ثبت نام نمایند ـ وسیله ایاب ذهاب آماده است . آدرس خیابان شاه روبروی سینما نیاگارا تلفن ٤٦٦۹۱

آ_۹٤۱۷ ۱ـ۱۰

موفقیت درکنکور پزشکی

و امتحانات مسابقه دارو سازی و دندانپزشکی و علوم وکشاورزی با خواندن کتاب

تست های بیولوژی جانوری و گیاهی

نگارش آقای دکتر محمود بهزاد تامین میشود

مرکز فروش کتابفروشی سیروس شاه آباد و عموم کتابفروشیهای‌عمده

آ_۹۳۹۱

کودکستان و دبستان فرزاد

زیرنظر بانو دکتر پروین بیرجندی‌استادروانشناسی دانشگاه

باکمال خوشوقتی گشایش **اردوی تربیتی روزانه خودراکه ازساعت ۸ صبح تا٦ بعدازظهر ادامه خواهد داشت. برای سه ماهه تابستان در الهیه وتهران** باطلاع عموم میرساند. برنامه اردوکه شامل شنا ـ باغبانی- نجاری- تئاتر نقاشی- کاردستی- کاشی سازی- رقص- بازیهای‌مختلف- انگلیسی- درسهای کلاسی وبرنامه‌های ساده آشپزی و خیاطی وخانه‌داری برای دختران میباشد توسط **(میس‌جون نرگاهی) متخصص تعلیم و تربیت از انگلستان و جمعی ازلیسانسیه‌های تعلیم وتربیت** اداره میشود . دفترموسسه بعلت نام نویسی تعداد محدودی دانش‌آموز فقط تا آخر خردادهمه‌روزه از۹ تا۱۲ر۵ و ٤ تا٦ر۵ برای دوره تابستانی وسال تحصیلی آینده ثبت نام مینماید. دانش‌آموزان‌فعلی باداشتن حق‌تقدم باید مجددا ثبت‌نام نمایند. **ضمنا کلاسهای مشاوره روانی بانودکتر پروین بیرجندی بااولیه- برای رفع اشکالات تربیتی وروانی کودکان‌کماکان روزهای‌چهارشنبه دائرخواهد بود.** ۱ـ۸ آ_۹۱۲۷

نشانی- انتهای خیابان صبا زیر بلوار تلفن ٤۳۸۵۰ وخیابان کاخ چهارراه سزاوار تلفن ٤۰۵۷۷

زنان ترکیه چندین کیلو طلا بدولت دادند

آنکارا - ۱۲ژوئن- آسوشیتدپرس

کمیته ۳۸ نفری نظامی ترکیه از یکشنبه شب مقام‌عالی سیاسی کشور شناخته شد. این جریان طبق‌قانون اساسی موقتی که توسط رژیم نظامی منتشرشد رسمیت‌یافته است.

طبق قانون اساسی جدید که به‌تصویب«کمیته‌وحدت ملی»افسران رسیده است ۳۸ افسر نیروی‌دریائی وهوائی وزمینی ترکیه که کودتای اخیر ضد عدنان مندرس را رهبری میکردند وامروز عملا کشور رااداره میکنند تحت ریاست عالیه ژنرال جمال گورسل رهبر کشور خواهند بود.

تاانتخابات

طبق اعلامیه منتشره این قانون اساسی تااجرای انتخابات آزاداعتبار خواهد داشت

ولی تاریخی برای انتخابات‌تعیین نشده‌است

ازاین پس کمیته وحدت ملی که افشاء شده ۳۸ عضو دارد قوه‌اجرائیه کشور رااداره خواهد کرد وعزل ونصب کلیه مقامات کشوری و لشکری باآن خواهد بود.

ضمنا یك کمیته عالی بازرسی‌از طرف کمیته وحدت ملی مامور تحقیق درمورداجرائم رژیم دهساله عدنان مندرس میباشد ومی‌تواندعلیه آن اقامه دعوی کند ورهبران‌سابق رابه دادگاه بسپارد.

دادگاه عالی ترکیه با شرکت یك رئیس وهشت قاضی اصلی‌وشش قاضی علی‌البدل تشکیل میشود.این افراد از طرف اعضاء کمیته وحدت ملی انتخاب خواهند شد وصورت اسامی آنها توسط کابینه فعلی گورسل پیشنهاد میشود.

ریز دارائی

دراعلامیه مربوط به‌قانون‌اساسی گفته شده است که‌هر عضو کمیته وحدت ملی بخواهد دراحزاب جدید یاقدیم عضویت یابد ودرانتخابات شرکت کند باید قبلا ریز دارائی خودرا اعلام نماید.

درقانون اساسی جدید ترتیب محاکمه سران رژیم سابق نیزپیش بینی شده است. فعلا این رهبران‌در جزیره «یاسی‌آدا» در دریای مرمره (بیست‌کیلومتری استانبول) زندانی هستند.

جمهوری ملی و دمکراتیك

آنکارا-۱۲ ژوئن - خبرگزاری فرانسه - قانون اساسی موقتی‌جمهوری ترکیه که در دورانی که ارتش حکمروائی میکند اجرا خواهد شد دیشب منتشر گردید. قانون اساسی جدید شامل چهار فصل و ۲۷ماده است. در قانون اساسی مزبورخاطر- نشان شده که دولت ترکیه جمهوری ملی دموکراتیك و انقلابی میباشد.

در مقدمه‌ای که برای قانون‌اساسی جدید نوشته شده عمل انقلابی‌ارتش موجه شناخته شده و علت کودتای نظامی‌نقص قوانین اساسی‌وحقوق‌بشر توسط رژیم سابق و حزبی که‌قدرت را دردست داشته ذکر گردیده‌است. قانون اساسی موقتی پس از آنکه قانون اساسی قطعی تدوین شداعتبار قانونی خود را از دست خواهد داد.

اکثریت چهار پنجم

قدرت قانونی به کمیته وحدت ملی که ۳۸ نفر عضو دارد سپرده شده و هیچ نوع امتیاز و درجه‌خاص برای اعضای کمیته مزبور در نظر گرفته نشده‌است.

چنانچه قانونی توسط چهار پنجم اعضای کمیته وحدت ملی به‌تصویب رسد اعلام و توشیح آن در مدت‌پنج روز توسط رئیس دولت اجباری‌است.

بموجب قانون اساسی جدید، چنانچه رئیس دولت فوت کند و یا بمسافرت خارج از ترکیه برودجانشین وی مسن ترین افراد عضو کمیته خواهد بود. ترکیب اعضای کمیته مزبور از اینقرار است :

پنج نفر ژنرال -سه نفرسرهنگ- ۷نفر سرهنگ دوم- یازده نفر سروان ودونفر سرگرد.

ژنرالهای عضو کمیته عبارتنداز ۱-ژنرال گورسل رئیس دولت -۲ ژنرال باستوق گرفن فرماندارکنونی آنکارا -۳- ژنرال جمال مندن اوغلو فرمانده تیپ آنکارا ٤- ژنرال‌فخری اوزدیلك وزیر دفاع ملی ٥- ژنرال پیاده صدقی ایلای وزیر ارتباطات.

میتینك دانشجویان

استانبول -رویتر - ۱۲ژوئن - فرماندار نظامی استانبول ژنرال فخری اوزدیلك امروز اعلام کردکه ممنوعیت تجمع درمورد برنامه های ورزشی دراین شهر فردا لغو میشود درحدود بیست‌هزار تن از مردم استانبول از جمله چندهزاردانشجو بمناسبت تجدید کار دانشگاه استانبول دربرابر دانشگاه میتینك پرشوری تشکیل دادند.

دانشگاه استانبول درماه آوریل پس‌از کشته‌شدن دودانشجو بدستور مندرس تعطیل شده بود .در این میتینك شعارهائی درمدح گورسل وتقبیح‌مندرس بوسیله متظاهرین حمل میشد.

برای تقویت خزانه

ضمنا گروه زیادی از اهالی استانبول جواهر وطلای خودرابرای تقویت خزانه کشور وپشتوانه پول ترکیه بمقامات دولتی تسلیم‌کردند.

باید دانست که حکومت‌ژنرال گورسل بعنوان اولین قدم‌اقتصادی خود سعی دارد باتورم پولی مبارزه کند.

هفت‌هزار تن‌کارگر صنایع نفتی ترکیه‌وسربازان‌وکارگران‌وروزنامه نویسان ترك ومعلمین یکروز حقوق خودرا بعنوان کمك بحکومت‌ژنرال گورسل تسلیم کرده‌اند.

زنان استانبول چندین کیلوطلا بدولت داده‌اند. از جمله هزاران‌حلقه ازدواج میان هدایا دیده میشود. جرایدپیشنهاد کرده‌اند وزیردارائی دربرابر حلقه ازدواج طلا ونقره‌حلقه های کرم به‌هدیه کنندگان‌بدهد.

نمایش باشکوه

آنکارا- ۱۳ ژوئن - خبرگزاری فرانسه -دیروز شهر آنکارا مدت‌سه ساعت شاهد نمایش باشکوه‌دوستی وبرادری نزدیك بین ارتش و ملت ترك بود.

نمایش دهندگان از جلوی کاخ ریاست جمهوری حرکت کرده و از خیابانهای اتاتورك و محله های کهن آنکارا گذشتند.

در پیشاپیش رژه دهندگان دسته موزیك ریاست جمهوری آهنگ های مارش مینواخت و در عقب آنهاسوار- کاران - چتربازان وتانکها رژه می رفتند.

مردم که چند لحظه‌در کنار خیابانها شاهد نمایش نیروهای‌ارتش بودند ناگهان صفوف پلیس را در هم شکسته و خودرا به تانکها و کامیونها رسانیده و افراد ارتش را در بغل گرفتند. در این هنگام‌فریاد آزادی -آزادی از همه جا بگوش می رسید. تانکها در حالیکه غرش‌کنان حرکت میکردند از همه‌طرف توسط جمعیت محاصره شده بودند و پیرو جوان خودرا بروی تانکها رسانیده سرود ملی میخواندند. حتی یك کودك چهارساله‌بربالای یکی ازتانکها رفته وبجمعیت باگره کردن مشت‌های خود درود میفرستاد و آنها راتهییج میکرد.

بن‌گوریون درپاریس

احتمال میرود اختلافات اسرائیل وآرژانتین برسرمسئله دستگیری «ایشمن» دراین مسافرت حل شود

پاریس -رویتر-۱۳ژوئن -بن‌گوریون نخست وزیر اسرائیل امروز برای مشاوره باژنرال دوگل وارد پاریس شد . ظاهرا علاوه‌بر مسائل آسیائی وافریقائی که دراین مذاکرات نقش درجه‌اول راخواهد داشت بن گوریون مسئله «ایشمن» جنایتکار جنك نازی راکه‌متهم به‌قتل شش‌میلیون یهودی است با مقامات دولت فرانسه مورد بحث قرارخواهد داد . برسردستگیری «ایشمن» درخاك‌آرژانتین توسط‌عوامل این‌کشور ، روابط دولتین اسرائیل‌و آرژانتین بشدت تیره‌شده و احتمال میرود که دولت آرژانتین قضیه را سازمان ملل متحد ارجاع کند.

بن‌گوریون هنگام ورود به‌پاریس طی نطق مختصر خود ازنقش مهم‌دولت فرانسه در جنك علیه نازیسم سخن گفت .

ناظرین سیاسی عقیده دارندکه باوساطت فرانسه اختلافات اسرائیل و آرژانتین طی مسافرت «بن‌گوریون» وهمچنین «فروند یزی» رئیس جمهور آرژانتین که‌او نیز عازم اروپا شده برطرف میگردد .

ژاپن تقاضای خروج هواپیماهای (یو-۲) نمیکند

توکیو- آسوشیتدپرس -۱۳ ژوئن - وزیرخارجه ژاپن «فوجی یاما» امروز رسما درپارلمان گفت حکومت این کشور از امریکا نخواهد خواست که هواپیماهای اکتشافی «یو-۲» خودرا ازپایگاه های ژاپن خارج کند.

درسنای ژاپن هنگام طرح قرارداد دفاعی امریکا وژاپن این بحث مطرح شدکه وضع هواپیماهای «یو-۲» درآن کشورچیست؟

یکی ازنمایندگان مجلس گفت موکلین وی پس‌از اظهارات تهدیدآمیز مارشال رودین مالینفسکی وزیر دفاع روسیه پیرامون پرتاب موشك به‌مراکز پرواز هواپیماهای «یو-۲» درکشور های خارجی نگرانند زیرا پایگاه هواپیما های «یو-۲» امریکا مجاور «کاناگاما» محل انتخابی اوقرار دارد.

فوجی‌یاما گفت اظهارات این مارشال روسی درحکم تائید تجاوز روسیه است وژاپن از این حرفها نمیترسد ودرست بهمین علت به‌پیمان دفاعی دوکشور ملحق شده است.

توکیو علیه‌شخص آیزنهاور تظاهر نمیکند

توکیو -۱۳ژوئن - آسوشیتد پرس -در توکیو عناصر چپ، خود را برای تظاهرات عظیمی علیه آیزنهاور آماده میسازند .سخنگوی دانشجویان چپ اعلام کرد که نمی تواند جان آیزنهاور و امپراطوررا تضمین کند.

سازمان‌نافراطی « زنگاکورن » اعلام کردکه تظاهرات ضدایزنهاور را رهبری خواهد کرد . ضمنا آنقدر مقابل پارلمان ژاپن تظاهر میکند که نگذارد مجلس سنای ژاپن‌پیمان دفاعی امریکا و ژاپن را تصویب کند.

سخنگوی این سازمان گفت روز ورود ایزنهاور پانزده‌هزار تن را در فرودگاه گرد می آورند .

ستون فقرات

از طرفدیگر رئیس حزب سوسیالیست اعلامیه این حزب را که از اتحادیه های کارگری‌دعوت کرده است از اقدامات شدید بپرهیزند قرائت کرد . گفته می- شود که اتحادیه کارگری سوهیو نیز امکان حذف میتینك و دمونستراسیون خود رادر لحظه‌ورود آیزنهاور مورد مطالعه قرار داده است . باید دانست که این‌اتحادیه با ۳٫۵ میلیون عضو ستون‌فقرات تظاهرات ضد امریکائی اخیر بوده است.

سران اتحادیه گفته‌اند چون اتحادیه آنها با قرارداد مخالف‌است نه با آیزنهاور و دوستی امریکا و ژاپن لذا درمحل دیگری‌جزفرودگاه میتینك خواهد داد . ضمنااتحادیه مبارزه با قرارداد امریکا و ژاپن‌نیز اعلام کردکه‌علیه آیزنهاورتظاهراتی نخواهد کرد.

کنار میکشند

پلیس ژاپن معتقد است که سازمانهای دست چپ چون حس کرده‌اند بتدریج‌آلت‌دست‌کمونیست ها قرار میگیرند از اینرو خود را کنار کشیده‌اند.

بنا بر این هنگا مورود ایزنهاور فقط اعضاء محدود حزب کمونیست ژاپن و اعضاء سازمان افراطی چپ دانشجویان « زنگاکورن » بتظاهر خواهند پرداخت.

رهبر حزب سوسیالیست اعلام کردکه بخاطر حفظ جان ایزنهاور اعلامیه حزب برای جلب آرامش مردم صادر شده است.

گله هاگرتی

باید دانست که جیمز هاگرتی طی‌نامه‌هائی‌ازسران‌حزب‌سوسیالیست گله کرده و به آنها نوشته بودکه «چطور خود راطرفدار دوستی‌امریکا میدانند حال آنکه علیه جان‌مقامات امریکائی تظاهر میکنند ؟»هاگرتی از سوسیالیستها خواسته بود تابه حسن‌نیت آیزنهاور در سفر ژاپن اطمینان داشته باشند.

سخنگوی کمونیست جناح‌چپ سازمان زنگاکورن رسما اعلام کرد که حمله باتومبیل هاگرتی مربوط بکمونیست های‌عضو سازمان‌مذکور بوده است. بعدا نیز حزب‌کمونیست ژاپن و جناح چپ سازمان‌دانشجوئی مذکور اعلام داشتند رهبری مبارزه علیه سفر ایزنهاور را به ژاپن‌بدست میگیرند.

منحصر به کمونیست ها

عموم محافل سیاسی ژاپن‌معتقدند که بعد از این تظاهرات منحصر بکمونیستها خواهد بود .

ضمنا سازمان‌زنگاکورن ازپنجاه هزار تن دعوت کرده است که‌مقابل پارلمان ژاپن علیه قرارداد دفاعی امریکا و ژاپن تظاهر کنند.

پیش‌بینی میشود که پس‌از این فقط درمورد قرارداد دفاعی میان‌سیزده سازمان مارکسیست که‌در راس آن حزب سوسیالیست واتحادیه کارگری «سوهیو» و حزب کمونیست قرار دارند همکاری وجود خواهد داشت

این‌سازمانها مخالف وجود سلاح های اتمی وطرفدار بیطرفی ژاپن ولغو قرارداد دفاعی امریکا وژاپن وتخلیه پایگاههای امریکادراین کشورهستند. ولی دردوروز اخیر تظاهرات عمده‌ای ازطرف مخالفین کیشی صورت‌نگرفته است .

تظاهرات استادان

تنها ۱۵۰تن‌از استادان دانشگاه توکیو که در۱۳اتومبیل روباز سوار بودند درخیابانهای توکیو حرکت‌کرده علیه حکومت کیشی شعار دادند.اینها تقاضای انحلال پارلمان راداشتند و عموما عضوجامعهٔ «دمکراتیك استادان» بودند که‌به حزب‌سوسیالیست وابسته است .

انتقاد از پلیس

توکیو - پلیس ژاپن از طرف مقامات داخلی ومحافل خارجی مورد انتقاد قرارگرفته است که‌علی رغم‌عده معدود متظاهرین نتوانست مانع‌تجاوز جمعیت به‌هاگرتی شود .

ازاینرو پلیس تصمیم دارد هنگام ورود آیزنهاور به‌اقدامات شدید تری دست زند .

باید دانست که‌پلیس ژاپن پس‌از جنك سعی‌کرده است‌با مردم شدیدا رفتار نکند واز تصادم باآنها بپرهیزد تاخاطرات شدت رفتار قبل‌از جنك دوم جهانی را فراموش‌کنند .

روش دفاعی

بهمین سبب‌درتظاهرات اخیرپلیس روش دفاعی داشته‌حتی درمواردی که چند تن‌از مخالفین رادستگیر کرده (بخصوص روز ورود هاگرتی) پس‌از چندساعت آنها را آزاد ساخته‌است.

پلیس ژاپن معتقداست که‌اصولا ملت ژاپن درتظاهرات خودبه خونریزی نمیپردازند . چنانکه در تظاهرات ضد هاگرتی اگرجای‌دیگری چنین وضعی روی داده‌بود متظاهرین هاگرتی را قطعه قطعه کرده بودند .

بهمین سبب پلیس ژاپن معتقد نیست برای ورود آیزنهاور تصمیمات فوق‌العاده اتخاذ کند .

فعلا معلوم‌نیست پلیس ومتظاهرین چه‌روشی در برابر هم داشته باشند.

آنچه مسلم است آنکه درروزهای گذشته علی رغم مخالفت پلیس متظاهرین دربارلمان وکلا رامحبوس کرده راه هاگرتی رابسته در منزل کیشی راکنده‌اند لذا بعضی ازناظرین نسبت به‌امکان حفظ امنیت آیزنهاور بدبین می‌باشند .

فعلا پلیس ژاپن گفته‌است ازروی تصاویری که‌از جریان ورود ها گرتی برداشته شده سران آشوب رادستگیر ومجازات خواهد کرد.

با اتومبیل زره‌پوش

توکیو- مقامات ژاپن‌خودرابرای استقبال از آیزنهاور آماده میسازند .

علاوه بر بیست و پنجهزار پلیس ششصد هزار تن اعضاء حزب‌لیبرال و چند هزار تن نئوفاشیست و اعضاء حزب لیبرال و چند هزار تن اعضاء احزاب میانه‌رو ژاپن در استقبال شرکت خواهند جست .

آیزنهاور و هیروهیتواز فرودگاه بایك اتومبیل زره پوش مرسدس بنزکه در ۱۹۵۳ ساخته شده در میان اسکورت پلیس به کاخ امپراطور خواهند رفت .

اطمینان به سفیر امریکا

کیشی به سفیر امریکا اطمینان داده است که در چهار روز اقامت آیزنهاور در ژاپن با قدرت تمام جلو تظاهرات مخالف را میگیرد .

در اطراف اتومبیل آیزنهاور سیصد اتومبیل و موتو سیکلت حامل پلیس با سرعت سی و پنج کیلومتر در ساعت در مسیر چهل کیلومتری از فرودگاه‌تاکاخ‌حرکت خواهند کرد .

برای استقبال

توکیو - میان کیشی و سران احزاب میانه رو و حزب‌سوسیالیست مذاکراتی در جریان است تاوکلای پارلمان عموما در استقبال از ایزنهاور شرکت کنند . فقط کمونیستها را به این مذاکرات دعوت نکرده‌اند .

با توجه به جریانات اخیر انتظار میرود تظاهرات ضدآیزنهاورمحدود به کمونیست ها و افراطیون شود.

کامیل شمعون درانتخابات شکست‌خورد

بیروت -آسوشیته پرس -نخستین مرحله انتخابات پارلمانی لبنان روز یکشنبه انجام گرفت و سیصد هزار نفر از انتخاب کنندگان رای خودرا بصندوقها ریختند.

انتخابات در نهایت آرامش‌صورت گرفت و هیچگونه حادثه نامطلوبی روی نداد . انتخابات لبنان روزهای یکشنبه آینده نیز ادامه خواهد داشت .

کامیل‌شمعون رئیس جمهوری‌سابق لبنان که کوشش میکند موقعیت‌سابق خودرابدست آورد از موریس جمائیل رهبر حزب فالانژ شکست خورد . در انتخابات روز یکشنبه گذشته‌کامیل شمعون پنجهزار ونهصد و پنجاه رای ورقیب وی جمائیل ۸ هزار و۳۲۹رای بدست آورد .

شکاف مسکو و پکن علنی شد

میخائیل سوسلف

بقیه‌ازصفحه سوم

باید پیش بگیرند .

سیلی محکم

واشنگتن - ۱۳ ژوئن -رویتر - دفاع پراودا از خروشچف نشانه‌یك شکاف روزافزون میان مسکو وچین است. مقامات‌امریکائی گفتند که‌مقاله منتشره در پراودا مانندسیلی‌محکمی بود که بصورت مقامات پکن‌نواخته شد و یك پیروزی بی‌مانندی برای خروشچف محسوب میشود .

گفته میشودخروشچف‌درکرملین طرفداران جدیدی بدست‌آورده و نظریه مذاکره مسالمت آمیز وی‌با غرب مورد تائید کرملین واقعشده است . اگر چه‌خروشچف‌کنفرانس سران را درهم شکست اماناظران عقیده دارند که وی نمیخواست‌تمام درهای‌مذاکرات‌راسدود کندوبهمین جهت بحران جدیدی بر سرمسئله برلن بوجود نیاورد .

غلبه خروشچف

بنظر میرسد هم‌اکنون‌خروشچف بر نفوذ نظامی ها و چین کمونیست و استالینیست هاکه بااعمال فشار باو باعث شکست کنفرانس سران شدند غالب آمده‌است .

ازطرفی سران کرملین که از آژیرهای پکن بخود آمده‌اندوباره دوروبر خروشچف راگرفته اند ، زیرا آنهانمیخواهندمسکومرکزیت خود رادر جهان کمونیسم از دست بدهد . همین امر بنفع خروشچف و سیاست مذاکرات مسالمت آمیز وی تمام شد .

در حقیقت مقاله پراودا در پاسخ بسیاری از اظهارات مقامات چین کمونیست نوشته شده‌است که‌یکی از آنها استقبال چین از سلاح‌های اتمی برای نابود ساختن کاپیتالیست ها است .

پایان منازعه

واشنگتن -آسوشیتد پرس -۱۳ ژوئیه -ناظران سیاسی معتقدند که هروقت‌پراودا پای مسائل ایدئولژیك را پیش میکشد این امر نشانه‌پایان یك منازعه در پشت در های بسته است .

کارشناسان خارجی میگویندشکی نیست که گروهی بعنوان مخالف خروشچف در شوروی وجود دارد و گفته میشود که میخائیل سوسلوف عضو دبیرخانه‌نیرومند حزب‌کمونیست شوروی در راس آنها است

مقاله پراودا نشان میدهد که اعضای هیئت رئیسه حزب کمونیست شوروی با خروشچف همگام هستند واورا تایید می‌کنند و نظریه‌انتقاد کنندگان از سیاست خروشچف را مردود می‌دانند .

باید منتظر بودکه چین چه‌عکس العملی نشان خواهد داد. هم‌اکنون مائو را نه تنها باید بزرگترین ایدئولوك درجهان کمونیسم‌شمردبلکه این نماینده کشوری نیز هست که هرگز راضی نیست در عداد کشورهای دست نشانده قرار گیرد .

در ساحل دریای سیاه

مسکو- ۱۲ ژوئن - آسوشیتدپرس رادیو مسکو گزارش داد که‌خروشچف برای گذراندن چند روز تعطیل به ساحل دریای سیاه رفته است - وی از یك اردوی سیاحان در روز ۱۱ ژوئن بازدید کرد . سوسلف و ورشیلف نیز همراه او بودند .

(در نیویورك و بلگراد گفته شد که‌سوسلف رهبری‌عناصر استالینیست را در کرملین بعهده گرفته و ممکن است بزودی نخست وزیر شوروی گردد) .

میمون باغ وحش عصبانی شد

منچستر - رویتر - ۱۲ ژوئن - امروز هنگامیکه عده‌ای از تماشاچیان باغ وحش در اطراف قفس بزرگ میمونها جمع شدند وهر چه‌بدستشان میرسید بآنها پرتاب میکردند ناگهان یکی از آنها بشدت ناراحت شدو دست پسر بچه یازده ساله ای را از لابلای میله ها بداخل کشید و آنرا تکه و پاره کرد . تماشاچیان جرات جلو رفتن نداشتند و سر انجام یکی از افراد پلیس کودك مجروح را بزحمت ازچنگ‌میمون خشمگین‌بیرون آورد .

با آنکه پسر بچه مدکور بلافاصله به بیمارستان منتقل شد و دست او چهل بخیه خورد ، معذالك حال مزاجی او وخیم است .

اعلامیه دبیرخانه جامعه عرب

قاهره دبیرخانه جامعه عرب‌اعلام کردکه پاسخی از دولت عراق در مورد شرکت کشور مزبور در کنفرانس وزرای امورخارجه کشور های عربی که‌پانزدهم‌اوت دربیروت تشکیل خواهد شد دریافت کرده است.

تیرشان بخطا نمیرود

اوکیناوا- آسوشیتدپرس -۱۳ژوئن- ۲٤ تن از تفنگداران دریائی برگزیده امریکائی امروز از پایگاه دریائی این کشوردر اوکیناوا عازم توکیو شده‌اند .این‌عده که‌از میان پنجاه داوطلب انتخاب شده‌اند گلوله هفت‌تیرشان هرگز خطا نمیکند.

ماموریت آنها حفظ جان آیزنهاور درسفر بژاپن میباشد.

سازمان تعمیرات و تزئینات ساختمان

آی . پی

تعمیرات و تزئینات هر نوع ساختمان را اعم از بنائی ، لوله‌کشی ، سیم‌کشی ، نقاشی و غیره بعهده میگیرد بنفع شماست که از مهندسین و معماران مجرب ما استفاده نموده وبرای همیشه از اتلاف وقت وسرو کله زدن با بناء و کارگر آسوده شوید

نشانی خیابان شاهرضا مقابل رکسی کوچه سفرتك کاشی ۱

تلفن ٦٢٦٣٥

آ-۱۰۹۳۱

تاریخ جشن اطلاعات جوانان

ونمراتیکه کارت ورود بجشن اطلاعات جوانان به آنها اصابت کرده درشماره فردای اطلاعات جوانان چاپ شده‌است

تبریکات

جناب آقای صادمی مدیر کل انحصار دخانیات ایران

انتصاب جناب آقای مهندس مشرفی را که یکی از جوانان میهن پرست و دانشمند این کشور میباشند بریاست اداره دخانیات مازندران که حقا شایسته این مقام میباشند به آن‌جناب تبریك عرض مینمائیم

زارع -ن زارع - م منتظری-ه‌برزگی - نشومی - صفری - ارکی- هدایونی - سعیدی - مزارع - ع حقانی - هدایتی -رشیدائی -هادی‌نژاد

از فردا صبح فقط در **رادیو سیتی**

یك سوژه نو ، یك مشت تفریحات جدید ، چند رقص تازه چندین آوازجالب دریك فیلم جذاب ودل‌انگیز وباشرکت چند چهره جدید

جوانان خوشگذران

سینماسکوپ - رنگی - محصول ۱۹٦۰ کمپانی کلمبیا

با شرکت : ساندرادی

کلیف رابرتسن — جیمز دارن

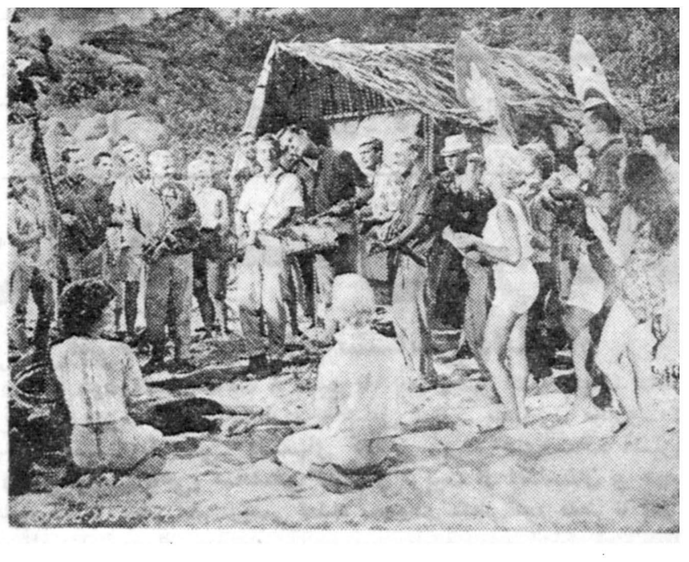

آ-۱۰۹۳٤

خاطرات ایدن

ترجمه : غلامحسین صالحیار

-۱۱۹-

باوجود این ، کمبود کشتیهای مخصوص پیاده کردن نیرو موجب گردید که ما از قسمتی از عملیاتی که در نظر داشتیم چشم بپوشیم .

پیاده شدن در سواحلی که فاقد بندرگاه کنار آبهای عمیق بود ، واز این‌رو نمی‌توانست تسهیلات لازم راجهت پیاده کردن وسایل سنگین وذخایر کافی در اختیارمان بگذارد،مستلزم استفاده از تعداد زیادی کشتیهاوهواپیماهای مخصوص پیاده کردن نیرو و بخصوص قایقهای حامل تانك میگردید .

کمبود این وسایل مارا در محظورات عجیبی قرار میداد . مشاوران نظامی چنین نظر دادند که لازم است بندری در کنار آبهای عمیق تصرف‌شود.

شش روز از طریق دریا

ما همچنین به‌بندری در کنار آبهای عمیق ، جهت سوا رکردن نیروها به کشتی احتیاج داشتیم . قبرس چنین بندری نداشت . با این ترتیب ماناگزیر، بودیم برای اجرای یك‌لشکرکشی‌دریائی ومتعاقب آن‌پیاده‌کردن نیروهایمان ، از «مالت» که با «پورت سعید» نهصد میل فاصله داشت استفاده کنیم .

این فاصله را بوسیله کشتی بایستی شش روز طی میکردیم . نیروهای امدادی دیگر برای کمك به عملیات پیاده شدن قوای ما لازم بود که از انگلستان ،لیبی و الجزایر حرکت کنند .

اینها یك سلسله حقایق اجتناب ناپذیر استراتژیك بشمار میرفتند که بایستی روی آن حساب شود .

نقشه مابرای اجرای عملیاتی که می‌توانست در یك مدت‌کوتاه اجرا شود تنظیم شده بود ،ولی در عین حال میشد آنرا برای مدتی بدون‌آنکه‌از تاثیرو قاطعیت آن کاسته شود به تعویق انداخت .

اولین مرحله این نقشه عبارت بود از نابودی نیروی هوائی مصر ، در صورت امکان بدون اینکه اجازه پرواز به‌هواپیماهای آن کشور داده شود ، بوسیله بمباران فرودگاه های مصر از پایگاه های ما در قبرس ، مالت و عدن، و همچنین بوسیله حملات جنگنده‌های ما از ناوهای هواپیما بری که در قبرس کناره‌گرفته بودند .

ما ضمن اجرای این مرحله از عملیات امیدوار بودیم که‌رادیو قاهره‌را نیزاز حیز انتفاع ساقط کنیم وبوسیله بمبارانهای ایذائی تا آنجا که مقدور است از تعداد کشتیهای مصری که ممکن بود برای بلوکه کردن کانال مورد استفاده قرارگیرند بکاهیم .

مرحله دوم نقشه ما را توجه حملات هوائی به هدفها وتاسیسات‌نظامی مصری‌تشکیل‌میدادومنظورماازاین‌مرحله‌ازاقدامات‌نظامی‌آن‌بودکه قدرت مصر رااز لحاظ ایجاد یك تشکیلات دفاعی‌درهم بشکنیم .

از لحاظ کلی حدس زده میشد که این دو مرحله از اقدامات‌بین۱۰ تا ۱۳روز طول بکشد .

معذلك طی مباحثاتی که درباره نقشه عملیات نظامی خود بعمل آوردیم، مدت بمباران رابه‌شش روز تقلیل دادیم .

مرحله سوم اقدامات ما را فروریختن چترباز هائی که از قبرس عازم مصر میشدند در بندر پرت‌سعید تشکیل میداد و بایستی ۲۴ ساعت پس ازانجام این امر عملیات پیاده شدن نیرو از طریق دریانیز صورت گیرد.

برای ما امکان نداشت ،باتوجه به محدودیت کامل هدفهای نظامی ، مطمئن باشیم که مراحل اول و دوم نقشه باموفقیت کامل اجرا شود .

ازاین رو فرماندهان نظامی خود رابرای امکان مقابله با عملیات مشکلی که مستلزم نبرد درسومین مرحله بود آماده میکردند .

در تمام محاسبات مایك عامل بود که بهیچوجه نمی‌توانستیم آنرا ندیده بگیریم ، و این عامل نقشی‌بود که متخصصین خارجی در مصر بازی میکردند. آیا این متخصصین در روز های‌آینده بصورت همان متخصص‌باقی‌میماندندویا تبدیل به داوطلبانی میشدند که نامناسب‌ترین شکل خطر کمونیست را ایجاد می‌کنند . انتظار میرفت که آنها مشاورات مفیدی از لحاظ ابتکارات نظامی‌به ارتش مصر بکنند و نتیجه این مشاورات موجب بهبودی محوسی در طرز استفاده از سلاحهائی که به‌ارتش مصر داده میشد ،گردد . اما بهیچوجه نمی‌توانستیم بگوئیم که تمامی مسئله را همین مطلب تشکیل میدهد .

ما از آنچه در کره اتفاق افتاده بود آگاهی داشتیم که چگونه درزمانی که کمونیست های کره بدترین وضع را داشتند داوطلبان کمونیست به کمك آنها آمدند و کره شمالی را که تحت فشار شدیدی قرار داشت نجات دادند .

همین رویه ممکن بود در مصر تعقیب شود وحتی اگر این قضیه عینا تکرار نمیشد امکان آن بود که کارشناسان روسی هواپیماهای مصری را به پرواز درآورند و یا راهنمائی قسمتی از تانك های آنان را بعهده بگیرند .

اگر چنین وضعی اتفاق میافتاد ماهیت ماجرا باآنچه که ، در صورت مواجه شدن باخودنیروهای مصر پیش‌می‌آمد ،کاملافرق‌میکرد .

دراینجا عامل دیگر نیز وجود داشت . طی ماه سپتامبر اطلاعاتی درباره تقویت نیروی دریائی مصر به ما رسیده بود .

این کمك جدید بخودی خود قابل اهمیت نبود اما اشاره به امکان کمك های دیگر به نیروهای زمینی و هوائی میکرد که اگر انجام میشد قضیه‌کاملا جدی تر میگردید .

دوزیر دریائی باپرچم لهستان وجاشوسان روسی و مصری بسوی اسکندریه بحرکت درآمده بودند . احتمال داشت که‌کمك‌هائی نیز از طریق هوارسیده باشد .

هنگامیکه نیروهای فرانسه و انگلیس مداخله کردند ، متخصصین و مستشاران روسی «خارطوم»راترك گفته‌بودند .

چینی‌ها ازامریکا خوششان نمی‌آید

لندن -۱۱ژوئن -رویتر -مارشال مونتگمری درمقاله‌ای که‌دریکی از جراید لندن منتشر شده می‌نویسد که‌در چین مردم ازامریکا وهرچیز که امریکائی باشد نفرت فوق‌العاده‌ای دارند .

وی‌می‌نویسد چوئن لای بمن گفت‌اگر کشوری شوروی راه‌ورد حمله قرار دهد چین نیز بآن کشور اعلان جنك می‌دهد .

سوسیسون فاسد وحصبه

برلن- آسوشیتدپرس - ۱۱ژوئن -فروش سوسیسون های‌فاسد موجب شیوع بیماری حصبه‌درآلمان شرقی شده‌وتاکنون ۱۱نفر براثر ابتلاءباین بیماری درگذشته‌اند .

خبرگزاری آلمان شرقی اطلاع دادکه درناحیهٔ «مازیتو» واقع درمرزچك‌اسلواکی نیز تعدادی اشخاص مبتلابحصبه دیده شده‌اند .

مرکز تعلیم برای دانشجویان آسیائی

سنگاپور - آسوشیتدپرس - ۸ژوئن امروز گفته شد در مرکز علمی‌و فرهنگی جدیدی که‌در جزیره هاوائی ایجاد خواهد شد صدها نفرازدانشجویان کشور های آسیائی می‌توانند شرکت کرده و از بورس های تحصیلی آن استفاده نمایند .

برنامه ساختمان این دانشگاه توسط کنگره آمریکا تصویب شده است . گفته میشود که بین ۶۰۰ تا۸۰۰ دانشجو از کشور های آسیائی از بورسهای‌تحصیلی‌این‌دانشگاه استفاده خواهند کرد .

عمل لوزه دسته جمعی!

هوستون - تکزاس -۱۱ ژوئن - آسوشیتدپرس -خانم‌وآقای«لوماستر» ۱۱فرزنددارند که‌هفت‌تن ازآنهاهم‌اکنون در بیمارستان بسر میبرند .

پزشکان لوزه‌های هفت‌کودك‌راباهم عمل میکنند آقای لوماستر که‌مکانیك است گفت زنم ومن تصمیم گرفتیم که‌این کار را یك مرتبه انجام‌دهیم چون بالاخره باید لوزه آنهارا عمل می‌کردیم .

تراکتور و لوازم کشاورزی

باقساط پنج ساله

دو دستگاه کمباین خودرو ویدك‌کش

فروشگاه اتومبیل وتراکتور مهندس‌کرمانچی

خیابان تهران‌نو شماره ۳۶۰ تلفن ۳۰۳۸۸۷ - ۳۷۰۰۴

۱-۴ آ- ۱۰۶۴۶

Optalidon

اپطالیدن ساندوز محصول سویس

اپطالیدون ساندوز را فقط درکاغذهای زرورقی که دارای علامت مخصوص ساندوز است خریداری فرمائید

مدلهای جدید ۱۹۶۰

اکوردئون مُرِشی

مغازه آلپ

خیابان مادری تلفن ۴۶۸۱۷

MORESCHI

یك‌سوم نقد بقیه باقساط ۸ ماهه

دکتر جمال‌الدین نوربخش

متخصص دربهداشت وبیماریهای‌کودکان ازدانشگاه پاریس

معتادین به‌الکل، تریاك، مرفین، کوکائین وهروئین

را باآخرین متد درمدت‌کوتاهی بدون هیچگونه عارضه درمان مینماید

نشانی خیابان شاهرضا چهارراه پهلوی

پذیرائی ۴ تا۸ بعدازظهر تلفن مطب ۶۵۵۵۷

تلفن منزل ۴۴۷۸۹ (۱)

علامت مخصوص

کرومنی

هنگام خرید لینولئوم بعلامت مخصوص کرومنی توجه کنید

شرکت پالار

لاله‌زار - مقابل مغازه روسی - تلفن ۳۸۶۶۸

فاکوپا

آ- ۱۰۹۱۰

Berninal

فقط با ۵۰۰ تومان

میتوانید دارای یك دستگاه چرخ خیاطی و گلدوزی

اتوماتیك برنینا بشوید

برنینا مدرن‌ترین چرخ خیاطی میباشدکه رکورد چرخهای خیاطی دنیا را شکست

نمایشگاه برنینا - خیابان‌شاه - نرسیده‌بچهارراه‌شاه

تلفن ۴۲۴۳۴

۱-۸ آ- ۸۶۹۲ تبلیغاتی ۱۰۱

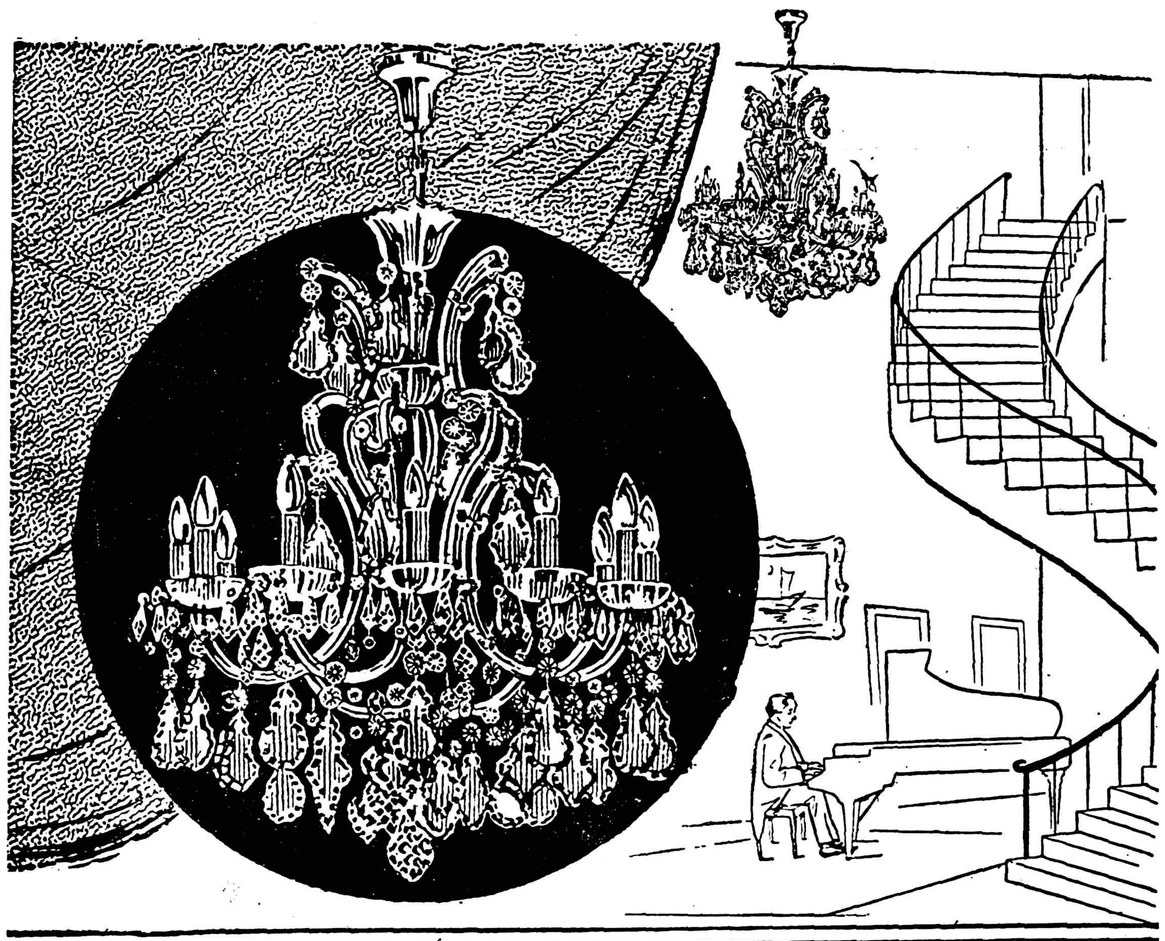

لوسترهای کریستال «جرهارد پالم»

سالنها، اطاقها وسرسراهای خانهٔ شمارا باجلال وشکوه وزیبائی آرایش میدهد

قبل از خرید لوستر، از انواع مختلف لوسترهای جرهارد پالم دیدن کنید.

نمایندهٔ انحصاری: تجارتخانهٔ علوی

شاهرضا پیچ شمیران تلفن: ۳۷۲۸۲

آ-۱۰۸۸۶

انستیتو پاریس

INSTITUT

DE. PARIS

بمدیریت بانوی‌دیپلمه عالی پاریس (مدلیست) دارای امتیاز رسمی‌وزارت فرهنك .

تعلیم برش ودوخت مطابق‌آخرین متد پاریس بدون هیچگونه پر و با اعطاء دیپلم قبول هر گونه لباس با آخرین سری ژورنال‌روز (مخصوصا لباس عروس) .

خیابان شاه چهارراه گلشن کوچه ناصری تلفن ۶۵۱۴۷

آ-۹۳۴۵

روغن ناب زیتون

آ-۱۰۸۸۸

ماشینهای جوجه کشی

ایران طیور

به گنجایش ۵۶ الی ۹۰۰ تخم‌مرغ

تهران خیابان شاهرضا میدان فردوسی

تلفن ۴۵۸۳۶ - ۶۶۱۰۹

تلگرافی «کاط»

آ-۱۰۷۵۸

مژده بخریداران کولر

مدلهای جدید کولرهای آنتار ساخت امریکا که هوای اطاق را بافیلترهای مخصوص تصفیه وتهویه نموده، درتابستان سرد ودرزمستان گرم مینماید وارد شد

نمایندهٔ انحصاری: شرکت سهامی تاج سرای امید تلفن ۲۲۷۶۷

مرکز پخش: فروشگاه اعتماد لاله‌زار جنب کوچه خندان شماره ۱۰۸

۹۹۹۹ جایزه باضافه کاپ نوبر!

در داخل پاکت‌های محصولات غذائی نوبر برگهای جایزه قرار دارد این برگها را تاهنگام قرعه‌کشی نگاهدارید

محصولات غذائی نوبر - نوبر محصولات غذائی

آ-۱۰۷۵۸

اطلاعات اقتصادی

بانکملی برای صدور خشکبار ۹۰ درصد اعتبار میدهد

بهره اعتبارات خشکبار بجای هشت درصد شش درصد خواهد بود

بانك ملی مجددا تصویب کرد که صدور خشکبار تا پایان سال ۳۹ از ۹۰ در صد اعتبارات بانکی استفاده کند .

بهره اعتبارات خشکبار نیز تا پایان سال بجای ۸ درصد ٦ درصد خواهد بود .

باید دانست که در سال گذشته بانك ملی برای آنکه صادر کنندگان خشکبار در بازار های اروپا قادر برقابت باسایر کشور ها باشند موافقت کرد تا میزان ۹۰ در صد به آنها اعتبار بدهد .

چون این موافقت فقط برای سال ۳۸ بود اکنون بانك ملی بخاطر همان هدف مجددا بادادن اعتبار بهمان شکل موافقت کرده است .

بهر صورت صادر کنندگان خشکبار امسال علاوه بر این ازراهنمائی های وزارت بازرگانی در زمینه تهیه وصدور صحیح کالا ها برای موفقیت در بازار های بین‌المللی خشکبار استفاده کرده تولید کنندگان نیز ازراهنمائی های اداره کل ترویج وزارت کشاورزی درباره طرز خشك کردن خشکبار استفاده خواهند کرد .

در دوسه‌ماه اخیر

مقادیر زیاد پخچال وارد بازار شده

معاملات بازار فعلا بیشتر روی کالاهای مصرفی تابستان است

معاملات بازار تهران کماکان راکد است روی کالای صادراتی بجز پشم که آنهم برای روسها خریداری میشود هیچگونه معامله صادراتی انجام نمیگیرد در مورد پنبه صادر کنندگان معتقدند که پنبه موجود معلوم نیست مصرف داخلی داشته باشد و احتمال میرود از روی ناچاری با قیمت خیلی کمتر آنهم با اشکال فروخته شود. اگر در موقع صادرات اعتراضات بعضی ها مبنی بر کم بود پنبه برای کارخانه های داخلی نبود این مقدار پنبه باقیمت خوب در همان موقع بخارج صادر میشد .

یکی از آثار این اعتراضات ترس دستگاه دولتی از کم آمدن مواد اولیه موردنیاز کارخانجات نساجی است که هنوز هم وجود دارد در حال حاضر ورود کالاهای وارداتی از ژاپن به ایران کم شده در نتیجه رقابت قیمت بین کالای ژاپن با کالای مشابه اروپائی و آمریکائی بمقدار بسیار زیاد کاهش یافته و هیچ‌تاجری مطمئن نیست تا بژاپن کالا صادر کند یا از آن وارد نماید زیرا هر آن امکان از بین رفتن مقررات فعلی وجود دارد بهر حال دربازار تهران معامله بژاپن باگرمی سابق انجام نمیگیرد از کالاهای وارداتی کالاهای مصرفی تابستان جریان بهتری دارد یخچال یکی از این نوع کالاها است که در دوسه ماه اخیر بمقدار بسیار زیاد وارد شده و از مصرف زیادتر میباشد تعداد بادبزن و کالاهای نظیر آن که همه آنها از کشورهای اروپائی وژاپن وارد شده نیز خیلی بیش از احتیاج مردم در تابستان امسال است .

یخچال که تا سال های پیش جزو کالاهای تجملی محسوب میشد بتدریج بصورت یك کالای ضروری درآمده و اکنون در اغلب خانه‌ها یخچال دیده میشود .

شرایط فروش یخچال بخصوص فروش اقساطی آن در توسعه فروش آن موثر بوده است . با این وصف تعداد یخچالی که فعلا وارد بازار تهران شده و تا سه ماه دیگر وارد خواهد شد خیلی بیش از احتیاج تهران و حتی شهرهای دیگر است که معمولا احتیاج به یخچال دارد.

نقشه‌برداری ازمعادن پاکستان

قرار است از معادن پاکستان نقشه بردرای کاملی انجام شود .

آقای ذوالفقار علی بوتو وزیر سوخت و برق و منابع طبیعی در کراچی اظهار داشت که در نقاطی که وجود منابع طبیعی در اثر تحقیقات زمین شناسی معلوم شده عملیات حفاری انجام خواهد شد .

در نقشه برداری از معادن دردرجه اول به معادن آهن وذغال سنگ اهمیت بیشتری داده میشود .

عملیات نقشه برداری مشترکا بوسیله کار شناسان پاکستان و سازمان ملل متحد انجام خواهد شد.

برای ممیزی مستغلات اماکن شهرها تقسیم بندی میشوند

عوایدمستغلاتی که اجاره نامه رسمی نداشته باشند براساس اجاره نامه ملك مشابه تعیین میشود

دستورالعمل ممیزی مستغلات در سراسر کشور از طرف وزارت دارائی به پیشکاران و روسای دارائی های مستقل ابلاغ شد .

بموجب این دستور العمل روسای دارائی باید قبلا شروع ممیزی مستغلات هر شهر را بوسیله جراید باطلاع صاحبان مستغلات واهالی شهر برسانند برای ممیزی هر شهر هیئتی انتخاب میشود که ریاست آن بعهده یکنفر کارمند عالی رتبه میباشد .

نقشه شهر باید باتوجه به تقسیمات ثبتی بچند بخش تقسیم شود یعنی ابتدا کلیه اماکن و مستغلات را تقسیم بندی کرده و سپس اقدام به‌ممیزی نمایند .

ممیزین باید عواید مالك را از اجاره‌نامه رسمی واگر اجاره‌نامه رسمی وجودنداشته باشد بر اساس اجاره‌نامه ملك مشابه تعیین ودر برك ممیزی قید نمایند .

برای هر مستغل یك برك ممیزی وجود دارد که مشخصات ملك‌ومیزان عواید واگر در یك ملك چند مستاجر وجود دارد شماره سند اجاره هریك ومدت اجاره و مبلغ مال‌الاجاره‌ومقدار مورد اجاره و سایر خصوصیات بتفکیك در آن نوشته میشود .

درمورد املاك خالی در برك قید میشود که این مستغل در اجاره نبوده اما ممیزی آن براساس آخرین سندرسمی اجاره تنظیم میشود . تا بعد مورد عمل قرار گیرد درممیزی مستغلات از مالك دعوت میشود که در روز و ساعت تعیین شده در محل مستغل حضور داشته باشد اوراق ممیزی بامضاء مالك یامستاجرخواهد رسید مالکی که چند مستغل داشته باشد داز مجموع درآمد مستغلات او مالیات گرفته خواهد شد .

بازار شیراز گرفتار بحران شده

بازار شیراز در چند هفته گذشته دچار رکود و بحران شدیدی شده بطوریکه چند نفر از تجار کوچك دچار کسری پرداخت و توقف شده‌اند .

برای تجار معتبر تهیه پول وپرداخت بدهی در سر رسید معین مشکل گردیده این وضع هنوز هم در بازار شیراز وجود دارد تنها از شدت آن کمی کاسته شده است روی کالا های صادراتی شیراز معاملات خوبی انجام نمیگیرد رکود تهران در رکود شیراز تاثیر زیادی کرده است .

در بازار شیراز کمی پول عامل اساسی بحران محسوب میشود وتا وقتی بازار صادرات جریان بهتری پیدا نکند بهبود بازار شیراز باین زودیها میسر نخواهد بود .

آغاز بهره‌برداری از شانزده کارخانه و کارگاه

از طرف وزارت صنایع و معادن درماه گذشته اجازه تاسیس ۲۹ کارخانه وکارگاه صادر گردید.

این کارخانه‌ها و کارگاه ها در تهران‌وهشت شهرستان دیگر ساخته میشود ومحصول آنها بیشتر محصولات غذائی وساختمانی وصنعتی است .

در همان ماه اجازه بهره‌برداری از شانزده کارخانه و کارگاه صادر شده که در تهران و پنج شهر دیگر قرار دارند و محصولات آنها در درجه اول مصالح ساختمانی است .

درماه اردیبهشت گذشته ماشین آلات ۵۵ کارخانه تولیدی که بطور شرکت اداره می‌شود بعد از رسیدگی از پرداخت حقوق و عوارض گمرکی معاف گردیده است .

بموجب قرارداد بین تونس و شرکت نفت ایتالیا

تونس مشتری نفت ایران میگردد

قرارداد نفت جدید براساس ۲۵ـ۷۵ در صد است

سنیورماتی رئیس شرکت نفت ایتالیائی آجیپ‌منیراریاطی‌یك کنفرانس مطبوعاتی پس از انعقاد قرار داد نفتی با کشور تونس در پایتخت این‌کشور گفت پالایشگاهی که طبق این قرار داد در تونس ساخته میشود مدرن‌ترین پالایشگاه اروپا خواهدبود .

طی این قرار داد در صورت عدم اکتشاف نفت بمقدار کافی در خاك تونس شرکت ایتالیائی برای مصرف داخلی از کشور هائی که نفت رابه قیمت ارزانتر میفروشند نفت‌واردخواهد نمود .

این نفت‌ازکشورهای خلیج فارس و مخصوصا ایران وارد خواهدشد.

از طرف دیگر وزیر صنایع و معادن تونس امروز گفت که تحت‌نظر شرکت ایتالیائی نفت چندین کارخانه برای ساختن فرآورده های نفتی در تونس بوجود می‌آید .

بزرگترین این کارخانه‌ها کارخانه کودشیمیائی خواهد بود .

تونس نفت خام را از کشور های خلیج فارس ودر درجه اول ایران‌وارد مینماید و پس از پالایش آنرا در بازار داخلی بفروش خواهدرسانید .

در صورت اکتشاف نفت بمقدار قابل توجه توسط شرکت نفت ایران و ایتالیا (سریب) مازاد تولید آن نیزبه تونس حمل خواهد شد .

قرار داد نفت بین تونس و شرکت نفت ایتالیائی از دو قسمت مشخص تشکیل یافته است .

قسمت اول مربوط به استخراج نفت در تونس و قسمت دوم راجع به پالایش وورود نفت‌بتونس است .

در مورد استخراج شرکت نفت ایتالیائی در جنوب تونس دست بکار میگردد و تمام مخارج را بعهده داشته و تمام خطرات را تقبل مینماید .

در صورت کشف نفت دولت تونس ۵۰ درصد سهام شرکت مختلط را بدست آورده و ۷۵ در صد درآمد نصیب این‌دولت میگردد .

در قسمت دوم شرکت نفت ایتالیائی در «شیخرا» واقع در جنوب شهر «اسفاکس» پالایشگاهی بظرفیت یك میلیون تن میسازد .

این رقم که‌برابر مصرف فعلی‌مواد نفتی در تونس است و باین ترتیب تونس یك صادر کننده نفت میگردد.

در مورد پالایشگاه‌نیز شرایط‌مانند قرار داد استخراج است نفت خام مورد احتیاج این پالایشگاه از کشور هائی که ارزانتر نفت بفروشند خریداری میگردد .

شرایط مورد پیشنهاد شرکت نفت ایتالیائی بسیار بنفع تونس است و هیچ شرکت نفت جهانی دیگری این شرایط را به دولت تونس پیشنهاد نکرده بود .

جهان اقتصاد

تا سال ۲۰۰۰

یکی از مشاورین اقتصادی‌برزیدنت آیزنهاور اعلام داشت که شوروی تا سال ۲۰۰۰ نخواهد توانست ازنقطه نظر اقتصادی بپای آمریکا برسد.

این مشاور رئیس جمهور آمریکا که آلن وآلیس نام دارد افزود که امکان ترقی سریع اقتصاد شوروی با امکانات فعلی این کشور مغایراست.

صدور نخ پنبه پاکستان

پاکستان اکنون بزرگترین صادر‌کننده نخ پنبه در جهان‌است این موضوع در آخرین شماره بیلان بررسی وضع پنبه ذکر شده‌است .

درگزارش فوق گفته شده‌است که پاکستان ومصردر تولید منسوجات نخی پیشرفتهای شایانی نموده‌اند .

تجارت فرانسه و ژاپن

روزچهارشنبه درپاریس مذاکراتی برای انعقاد یك قرارداد بازرگانی‌بین فرانسه و ژاپن آغاز میشود. اکنون فرانسه سالی ده میلیارد فرانك به ژاپن کالا صادر مینماید و ۶٫۸ میلیارد فرانك از این کشور کالا میخرد .

فرانسه از کالاهای ژاپنی‌سیصد در صد حقوق گمرکی اخذ مینماید‌تا این کالاها بازارفرانسه رااشغال ننماید .

افزایش مصرف نفت در انگلستان

مصرف موادنفتی در انگلستان‌طی سه‌ماهه اول سال ۱۹۶۰ یازده‌میلیون تن یعنی یك میلیون تن بیشتر از سه‌ماهه گذشته دومیلیون تن بیشتر از سه‌ماهه اول سال ۱۹۵۹ بوده است .

در عرض یکسال مصرف موادنفتی درانگلستان ۲۲ در صد افزایش یافته است مصرف نفت آشپزخانه‌در یکسال ۳۲ در صد و بنزین ۱۰٫۵ در صد افزایش داشته است .

آمریکاو لهستان

انتظار میرود‌در طی هفته های‌آینده یك‌قرارداد بازرگانی بین آمریکا و لهستان بارزش صد میلیون دلار بامضاء برسد .

آمریکا تاکنون ۲۳۰ میلیون‌دلار اضافه کالاهای کشاورزی خود رابه لهستان داده‌است . از طرف دیگر بزودی لهستان جبران خسارات آمریکائی ها را که اموالشان‌دراین کشور توقیف شده بود برات‌مینماید

اعضای شورایعالی اصلاحات ارضی دعوت شدند

اعضاء شورا نباید بیش‌از ٤۰۰ هکتار زمین آبی یا ۸۰۰ هکتار دیم داشته باشند

بدستور وزیر کشاورزی اعضای شورایعالی اصلاحات ارضی برای تشکیل شورا دعوت شدند در ضمن بشوری کشاورزی تهران‌نوشته‌شد که‌نمایندگان‌خود را بشورای اصلاحات ارضی معرفی نماید .

اعضائی که از طرف شوری کشاورزی تهران در شورایعالی اصلاحات ارضی شرکت‌میکنند‌بایستی بیش‌از ٤۰۰ هکتار زمین آبی ویا ۸۰۰ هکتار زمین زراعی دیم‌داشته‌باشد .

این مطلب در دعوتنامه کشاورزی برای‌شوری کشاورزی تهران نوشته شده است .

وزارت کشاورزی در ضمن قانون اصلاحات ار ضی‌را به روزنامه رسمی کشور فرستاده‌تاچاپ شده و اجرای آن از لحاظ قانونی کاملا بلامانع‌باشد.

آگهی تاسیس شرکت تعاونی فرهنگیان تهران

نظر بماده ۱۹۷ قانون تجارت ومواده٦ آئین نامه همان قانون خلاصه شرکتنامه واساسنامه شرکت تعاونی فرهنگیان تهران که در تاریخ هیجدهم خرداد ماه ۳۹ تحت شماره ۷۳٤٦ دراین اداره به ثبت رسیده است برای اطلاع عموم آگهی می شود .

۱ـ نام شرکت ونوع آن . شرکت تعاونی فرهنگیان تهران

۲ـ موضوع شرکت تهیه خوار بار ومایحتاج فرهنگیان تهران

۳ـ مدت شرکت از تاریخ دوازدهم دیماه ۱۳۳۸ بمدت نا محدود

٤ـ مرکز اصلی شرکت خیابان سپه جنب دبستان نظامی

۵ـ سرمایه شرکت مبلغ هفتصد و هفتاد و دوهزار و پانصد ریال که به یکهزار و پانصد وچهل وپنج سهم پانصد ریالی بانام تقسیم شده وتمام بهاء اسمی آن نقدا پرداخت گردیده ودر اختیار مدیران شرکت می باشد .

٦ـ مدیران شرکت واختیارات آنها واشخاصی که حق امضاء دارند آقایان علی اکبر کوثری وسید ابوالفضل فقیهی شیرازی وصادق ناصر زاده وسید محمود گرامی وبانو دکتر اسفند فرخ رو پارسای اعضای اصلی و آقای غلامعلی ریاضی وخانم مریم حامدی اعضای علی‌البدل هیت مدیره و آقای حسن صدر مدیر عامل و آقای ابوطالب پزشکپور معاون مدیر عامل شرکت می باشند و حق امضاء بامدیر عامل ویا معاون مدیر عامل ورئیس هیئت مدیره متفقا وبا مهر شرکت‌خواهدبود

۷ـ بازرسان شرکت . آقایان اسحق نفیسی وصمصام الدین‌علامه

۸ـ انحلال شرکت به موجب اساسنامه و قانون تجارت خواهد بود.

رئیس اداره ثبت شرکتها وعلائم تجارتی واختراعات . مهدی‌نراقی

۷میلیارد ریال تعهد ارزی واریز نشده است

طبق اطلاع‌هنوز بیش‌از هفت میلیارد و ۲٦۱ میلیون ریال تعهدات معوقه صادرات که انجام آن بعهده هیئت تصفیه کمیسیون ارز میباشد واریز نشده‌است .

قسمت اعظم این تعهدات ارزی مربوط بده سال قبل است .

وزارت دارائی در برنامه سال جاری خود رسیدگی و خاتمه دادن این کار را گنجانیده است . هیئت تصفیه کمیسیون ارز باید تکلیف پرونده های مزبور را بطور نهائی روشن کند .

یك میلیون‌متر مربع زمین

بقرار اطلاع یك میلیون مترمربع از اراضی دولتی در بندر محمودآبادبین ۷۵۰ نفر از کارمندان وزارت کشاورزی

عضو شرکت تعاونی تهیه مسکن وزارت کشاورزی تقسیم خواهد شد .

این تقسیم بصورت اجاره ۹۹ ساله است و کارمندان حق ندارند تصرفات مالکانه را دراراضی خودبعمل آورند.

دراین اراضی ممکن است پیچاد باغ مرکبات ساختن پلاژ اقدام کرد.

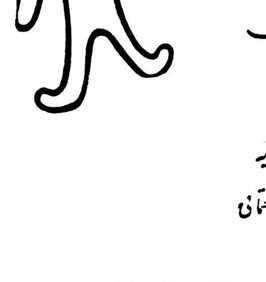

تلفن ۳۱۹۳٤

آگهی مجمع عمومی

مجمع عمومی فوق‌العاده صاحبان سهام شرکت سهامی نصب ماشین برای رسیدگی به موارد زیر :

۱ـ رسیدگی به ترازنامه وبیلان عملکرد سال ۱۳۳۸ وتصویب آن

۲ـ افزایش سر مایه

درتاریخ بیست‌و پنجم خرداد ماه ۱۳۳۹ در محل شرکت واقع درخیابان شمیران ساختمان ۳٦٦ تشکیل خواهد شد از اعضای شرکت دعوت می شود که درساعت پنج بعداز ظهر روز مذکور در مجمع‌شرکت فرمایند . آـ۹٤۱۱ شرکت سهامی نصب ماشین

آگهی تشکیل مجمع عمومی

شماره ۱۱۷٦ مورخ ۲۱ر۳ر۳۹

مجمع عمومی شرکت سهامی آرمه روز شنبه مورخ ۲۸ر۳ر۳۹ ساعت ۵ر٤ بعداز ظهر درمحل دفتر شرکت واقع در خیابان شاه کوچه یغما ساختمان آقای مهندس آق اولی طبقه دوم تشکیل می گردد از صاحبان سهام خواهشمند است درساعت مقرر در جلسه حضور بهمرسانند

دستور جلسه

۱ـ گزارش مدیر عامل شرکت

۲ـ تصویب تراز نامه سال ۳۸

۳ـ تعین بازرس

٤ـ تعیین خط مشی شرکت در سال ۱۳۳۹

آـ۹٤۰۷ شرکت سهامی آرمه

گشایش شعبه رودکی بانك بازرگانی ایران

شعبه رودکی بانك بازرگانی ایران واقع در خیابان سلسبیل چهار راه وثوق از روز شنبه ۲۱ خرداد ماه آماده کار است .

۲ـ۱ آـ۱۰۸۰۰

آگهی دعوت

مجمع عمومی سالیانه شرکت فارابی با مسئولیت محدود درروز یکشنبه پنجم تیر ماه یکهزارو سیصدو سی‌ونه ساعت ۵ بعداز ظهر دردفتر شرکت واقع در خیابان امیر کبیر ساختمان صیرفی طبقه چهارم تشکیل است از صاحبان سهام دعوت میشود درروز موعد درمحل شرکت حضور بهم رسانند .

دستور جلسه .

گزارش سالیانه .

تصویب بیلان .

انتخاب بازرس .

درصورت موافقت ازدیاد سرمایه شرکت است . آـ۹٤۰۵

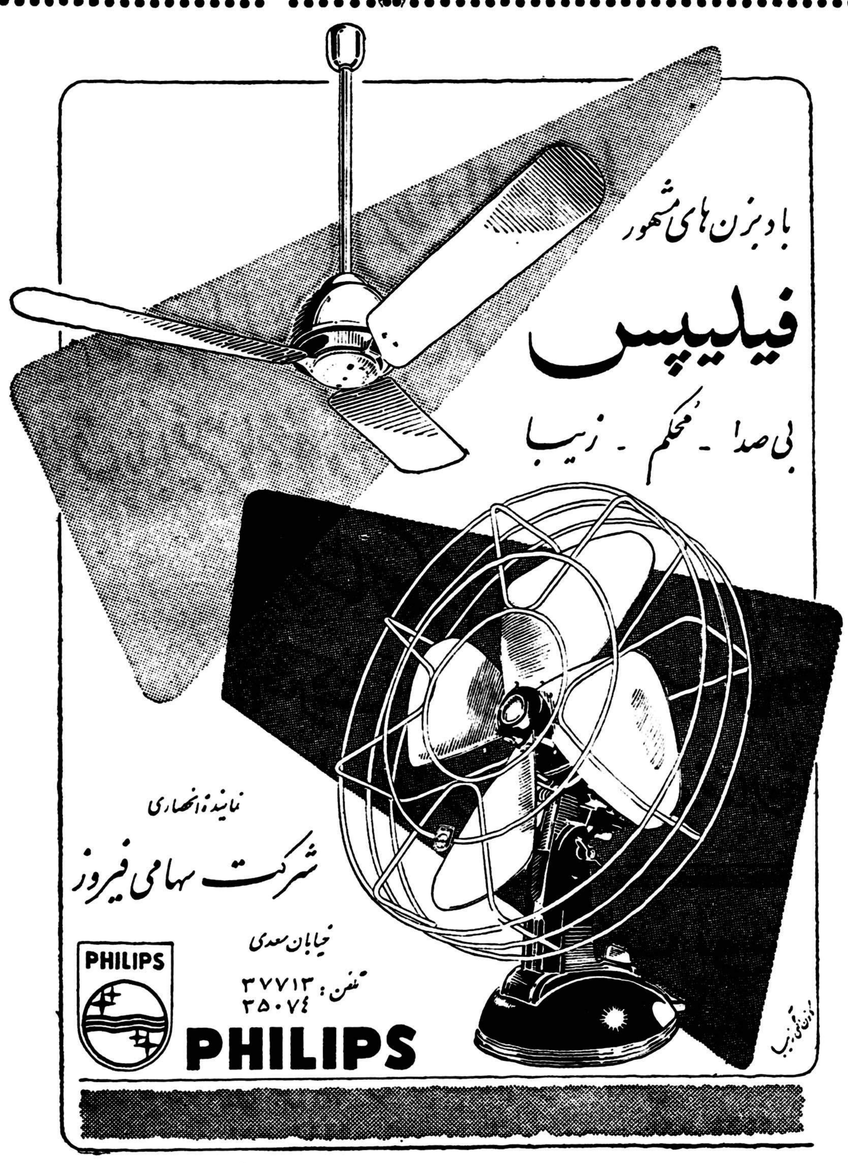

آـ ۱۰۷۳۰

بوهلر
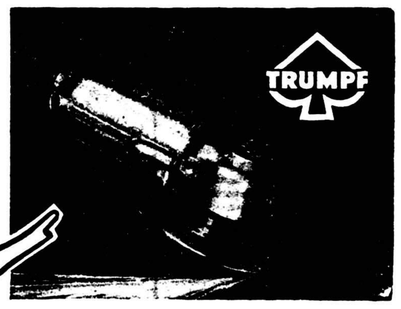

ماشین سمباده کف سای
ترومف
با ۸۰۰۰ دور در دقیقه و سرعت ۸۰ متر ثانیه
برای شستن زدن و برش فولاد - آهن - سنگ ساختمانی
موزائیک وغیره
شرکت سهامی خشکه و فولاد - تهران
خیابان خیام - ساختمان بهلر تلفن ۳ - ۳۰٤۵۷۱
BÖHLER
آـ ۱۰۸٦٤

گرمای فوق‌العاده واحتیاج روز افزون مردم به یخ لزوم تاسیس
کارخانجات یخ سازی
را یکبار دیگر تائید میکند
شرکت سهامی تجارتی ایران ناسیونال
نماینده کمپانی گراسوهلند
باسابقه ممتد درتهیه ونصب کارخانجات یخ‌سازی وتاسیسات سردخانه آماده برای دریافت سفارشات شما است
باتوجه باینکه اکثر کارخانجات یخ‌سازی ایران ساخت کارخانه گراسوهلند است بمامراجعه فرمائید
نشانی : خیابان کاخ‌شمالی شماره ۳۲ تلفن ٤٦۲۸۵ ـ ٦۵۳۰۰ ـ ٦۷۱۳٦
آـ ۱۰۷٦٦ (گردونه)

استفاده از منابع سرشار طبیعت

منابع طبیعی زیاد است اما بشرط آنکه بطرز صحیح از آنها بهره‌برداری شود

زمینهای بایر یکی‌از منابع سرشار طبیعت است‌که بامسطح‌کردن آنها ونهرکنی بوسیله شرکت ساختمانی سپهندشت حداکثر استفاده از کشاورزی حاصل شما شده‌است . شرکت سهامی ساختمانی سپهندشت دارای بولدزر و تراکتورهای قوی برای مسطح‌کردن زمینهای تپه‌دار وایجاد محل مناسب جهت تاسیس کارخانجات‌است

خیابان شاهرضا مقابل ویلا تلفن ٦٤۳۳۲ ـ ٦٦٤۸۳

آـ ۱۰۸۱۰ آگهی‌مودت

انتقاد

از : مبین پزشکپور

کودك سرراهی !

وقتی این داستان حقیقی را اززبان دوستم شنیدم بی‌اندازه متاثر شدم وبا خود فکر کردم چه شده که انسانیت رحم و مروت و عشق و محبت حقیقی از میان جامعه ما رخت بربسته است؟ آیا پس از این باید انسانیت ، شرافت و مردانگی را فقط و فقط در کتابها جستجو کنیم ؟ و اما جریان واقعه‌ایکه این سئوالات را برای من پیش آورده است از این قراراست:

یکی از پزشکان سرشناس شهر خودمان که اگر نامش را ببرم مطمئنا او را خواهید شناخت بعد از اینکه از داشتن فرزند مایوس و ناامید میشود کودك پنج وشش ماهه‌ای را بفرزندی قبول میکندو خودو همسرش با دقت ومراقبت‌کامل‌تربیت‌وپرورش‌اورا بعهده میگیرند .

شش سال میگذرد و دخترك بزرك میشود .

تااینجا قضیه کاملا عادی است و واقعا درخور ستایش و تمجید است که کودکی را از خانواده فقیری به فرزندی قبول کنند و آنطور که باید و شایددر تربیتش بکوشندوازهیچگونه مهربانی وابراز محبت درباره اودریغ نکنند ولی آنچه‌که‌مرا ناراحت ساخته است بقیه داستان است که هم‌اکنون برای شما تعریف می کنم :

پس از گذشت این چند سال آقای دکتر و خانم صاحب فرزندی میشوند و چون وجود کودك اولی‌رالازم‌نمی‌بینند تصمیم میگیرند اورا بهر نحوی هست از سرباز کنند ویا بشخص دیگری بسپارند .

من وقتی این جریان را شنیدم با خود فکر کردم که بشر تاچه اندازه باید خود خواه باشد که با زندگی موجود دیگری این چنین بازی‌کند.

دخترك کوچولو پس از شش هفت سال زندگی ،شما را پدر ومادر خود میداند و اگر شما هم او را از خود طرد کنید ، عشق و محبت و خانه و خانواده ،پدر و مادر و خلاصه همه چیز را از او گرفته‌اید ، شما بااین اقدام خود صدمه روحی بزرگی بر او وارد میسازید .

آیا فکرنمی‌کنید که‌اگرشمازندگی موجود کوچکی رااین چنین‌به بازی بگیرید ، دستهای قویتری‌ممکن‌است زندگی شما را هم ببازی بگیرد ؟

شما فکرمیکنید هنگامیکه‌فرزندتان بدنیا می‌آید ممکن است وجود این دختر موجب‌نا راحتی او شودوحاضرید زندگی این موجودرا فدای آن‌دیگری کنید .

من تعجب میکنم ، چطور ممکن است شما موجود کوچکی را بفرزندی قبول کنید و زحمت فوق‌العاده برای تربیت وپرورش ورشد و نمو اومتحمل شود و بیکباره انس و علاقه و محبت خودرا از او ببرید واورا از کانون‌گرم خانواده دور کنید .احسنت باین انسانیت وبشر دوستی ! زهی مردانگی وشرافت !

فرزند خود شما هرچه می‌خواهد باشد ولی آیا این موجودی که از ماههای اولیه زندگی بشما انس گرفته و در نتیجه زحمات شما زندگی راحت و پرمهر ومحبتی را داشته است فرزند شما نیست ؟

مطمئن باشید که شما با این عمل خودبزرگترین‌خیانتهاوجنایتهارامرتکب میشویدوهرگز این‌گناه‌شمادرپیشگاه عدل‌الهی بخشوده نخواهد شد و خدای ناکرده ممکن است انتقام این عمل زشت شما از فرزندتان گرفته شود و آنوقت است که شما پشیمان میشوید ولی دیگر خیلی دیرشده‌است .

در مقابل این زوج تحصیلکرده و روشنفکرومسلمان مملکت ما،آهنگری ارمنی را میشناسم که در نزدیکی خانه ما دکان آهنگری دارد .

روزی برایم تعریف کرد که چون پس از سالها که‌ازدواجمان گذشت صاحب فرزندی نشدیم ، کودك سه ماهه‌ای را بفرزندی قبول کردیم وفکر می‌کنم خداوند در مقابل خدمت و محبتی که ما نسبت باین کودك‌داشتیم بخود ماهم فرزندانی اعطا فرمود .

این کودك را همسرم و من‌گرامی میداریم و معتقدیم که از برکت وجود او ومبارکی قدمش بود که خداوندبما چند فرزند داد .ونه تنها فرقی بین او و دیگر فرزندان خود قائل نیستیم‌بلکه بیشتر محبت و توجه و علاقه خودرابا‌و معطوف می‌کنیم .

او روز بروز بزرگتر میشود وفرزند ارشد ماست وآنقدر وجود او رامحترم و عزیز میداریم که او تاکنون بی‌نبرده است که‌بچه‌خودمانیست .

ازاینهمه انسانیت و عشق و محبت و هرچه نامش را میگذارید لذت‌بردم و تصمیم گرفتم آنرا باشما درمیان بگذارم شاید آن زوج تحصیلکرده و روشنفکر مملکت ماهم از تصمیم خود برگردند .و موجب از بین رفتن‌زندگی وگمراهی موجودی نشوند .

گفتگوی هفته

شکایت از برق

آقای حسین واثقی‌ازطرف‌مشترکین ساکن کوچه سناره خیابان سپاه (عشرت آباد) مینویسد در اثرتعویض وترمیم سیم کشی در هفته اخیر برق ناحیه مزبور که سابقا با ۱۸۰ ولت میتوانستند از نور برق استفاده کنند حالا برق بقدری ضعیف شده که با نصب لامپ۱۲۰ ولت‌هم سرشب نمی‌توان استفاده کرد تقاضای رسیدگی دارد .

افسران پزشکیار

آقای س ـح مینویسد بمنظور رفاه حال‌بیماران دراین‌موقع که‌عده‌ای از افسران پزشکیار آرتش و وزارت بهداری باز نشسته میشود خوبست اجازه دهند در تزریقات بیماران‌مجاز وآزاد باشند مشروط بر اینکه پزشکیاران مزبور دارای گواهینامه علمی پزشکیاری باشند .

برق بحمدالله خوب شد

آقای کشور پرست‌ساکن خیابان خواجه نظام‌الملك پس از تشکر از روزنامه اطلاعات می نویسد مدت یکهفته است که برق شرکت روشنائی خوب و قوی شده و دیگر احتیاج به چراغ نفتی نیست .

خانه‌اش غارت شد

آقای‌عینعلی بابا‌پور قاضیانی‌ازرشت می‌نویسد که عزت‌الله اکبری‌زنبودن وی باعده‌ای از گماشتگانش به منزل او حمله آورده و اثاث و دارائی اورا بیغما برده است وی شکایت بدفتر نخست‌وزیر کرده و از طرف بازرسی نخست‌وزیری شکایت او طی نامه ۴۱۳۰۸ـ۱۸ر۱۱ر۳۸ بدادسرای رشت ارجاع گردیده ولی با اعمال نفوذی که شخص متجاوز می کند هنوز حق او گرفته نشده است .

بیمار را نترسانید

آقای ولیمحمد شیروانی‌مینویسد : همسرم با داشتن کارت معاینه برای وضع حمل به بیمارستان وزیری‌مراجعه کرده پزشك بجای اینکه او را بستری کند گفته است برای وضع حمل‌شکم شما را باید پاره کرد و این عمل هم برای شما و هم‌برای‌بچه‌خطرناك‌است! زن بیچاره بناچار به‌بیمارستان‌دیگری میرود و بدون ناراحتی و خطر وضع حمل می نماید ولی هنوز وحشت از گفته های طبیب در وی باقی است و حال او مساعد نیست ، آیا شایسته است دکتری که خود را خدمتگزار اجتماع میداند بیماران را بجای‌آنکه باعث تسکین درد آنها شود بابیانات وحشت‌آور خود بترساند ؟

از اینجا و آنجا

اسکی درفرانسه

گر چه هوا گرم شده و دیگر کسی از اسکی سراغ نمی گیرد ولی اسکی بازان‌فرانسوی که‌حالامشغول‌استراحت هستند این روز ها سرگرم جمع و تفریق کردن نفرات و رفقای خود میباشند طبق آماری که چند روز پیش توسط کلوب اسکی بازان‌فرانسه منتشر گردید عده اسکی بازان این کشور بطور دقیق یك صد وپنجاه‌هزار نفر میباشد و این عده در زمستان‌لااقل هفته‌ای یك بار به پیست های اسکی رفته و باین ورزش مفرح زمستانی سر گرم میشوند .

همین آمار نشان میدهد که ازسال ۱۹۴۸ تاکنون عده‌اسکی‌بازان‌فرانسوی سه برابر شده چنانکه در سال ۱۹۴۸ عده علاقمندان این ورزش زمستانی ۴۴۲۶۳ نفر بوده است .

قبل بعنوان زنان شیك پوش انتخاب شده بودند ، امسال نیز مورد توجه خیاط ها قرار گرفتند .

زنان شیك‌پوش

هر سال خیاط های آمریکا عده‌ای از زنان را به عنوان شیك پوش‌ترین زنان سال انتخاب‌می کنند وبهمین‌جهت چندی قبل جلسه‌ای از دو هزار و پانصد خیاط آمریکائی در نیویورك تشکیل گردید و خیاط باشی ها پس از مدتی شور و جرو بحث دوازده زن را بعنوان شیك پوش ترین زنان سال گذشته انتخاب کردند .

این دوازده زن شیك پوش که‌گوئی مد پرستی و شیك پوشی را از همجنسان خود ربوده‌اند بترتیب‌مقامی که بدست آورده‌اند عبارتند از :

مادام هروه آلفان (همسر سفیرکبیر فرانسه در واشنگتن) ،ویکنتس‌دوریب (فرانسوی) ،گریس کلی (ملکه کشور موناکو) ، ادری هپبورن (که برای چهارمین بار باین مقام انتخاب شده)، خانم مارلاآگنلی (ایتالیائی) ، مرل ابرون ، نرمان وینستون (که سه دفعه بعنوان زن شیك پوش انتخاب شده و همسر یك تاجر بزرك نیویورك است) خانم توماس بانکروفد ،خانم والتر دوموریرا (همسر سفیر برزیل در واشنگتن) ، خانم لوال گینس (صاحب کارخانه آبجو سازی در آمریکا) ،جان باری ریان ، پرنسس‌آلکساندر دوکنت ضمنا ملکه الیزابت (انگلستان) و خواهرش پرنسس مارگارت که سال

یادبود شکسپیر

برای زنده نگهداشتن یاد بود شکسپیر بزودی انگلستان طی یك پیام بین‌المللی از تمام مردم ادب دوست کمك خواهد خواست .

از طریق این‌کمك مبلغ یکصدهزار لیره جمع آوری خواهد شد و با مبلغ مزبور کتابخانه ای در مقابل خانه ای که شکسپیر در آن متولد شداحداث می گردد .

سك را هم رنك میکنند

مد تازه ای که بین دختر های آمریکائی رواج‌یافته رنك کردن‌سگها برنك پیراهن می باشد . بهمین‌جهت درسالن‌های‌زیبائی‌آمریکاغرفه‌مخصوصی برای رنك کردن سگها تاسیس‌کرده‌اند ودختر خانمها با پرداخت مبلغ معینی موی سك خود را با رنك پیراهن خود همرنك می سازند . این مد مو مورد تنفر اشخاص مسن قرار گرفته است .

ابتکار

در سویس تماشای گله های عظیم گاو های چاق و چله برای مسافرین و خارجی ها یك نوع سرگرمی بشمار میرودو این گله ها هنگامیکه به چرا ـ گاههای خود میروند دارای شکوه و زیبائی خاص هستند ولی گله های مزبور در مواقعی که هوا مه آلوداست برای اتومبیل سوار ها خطری بشمار میروند زیرا بر اثر زیادی مه کسی آن هارا ندیده و در نتیجه بر اثر تصادف با آنها خطراتی پیش می‌آید

یك ده دار از اهالی فریبورك برای رفع این خطر ابتکاری بخرج داده‌است باین ترتیب که در پیشانی گاو های خود یك نورافکن ضد مه نصب کردهو در نتیجه هرچند هم‌که مه‌غلیظ باشد رانندگان بخوبی این گله‌ها را می بینند و از تصادم جلو گیری بعمل‌می آید .

غذای فضائی

از مدتی پیش دانشمندان در صدد تهیه غذائی برای مسافرین آینده‌فضا بر آمدند زیرا غذا های‌معمولی بواسطه حجم زیادی که می گیرد برای سفری دور ودراز مثل مسافرت به کرات مناسب نیست ، بالاخره دانشمندان آمریکا پس از مدتی جستجو یك نوع آلك یك یاخته‌ای را که باسم کلرولا معروف میباشد برای این‌منظور انتخاب کردند .

پرستاران دیپلمه

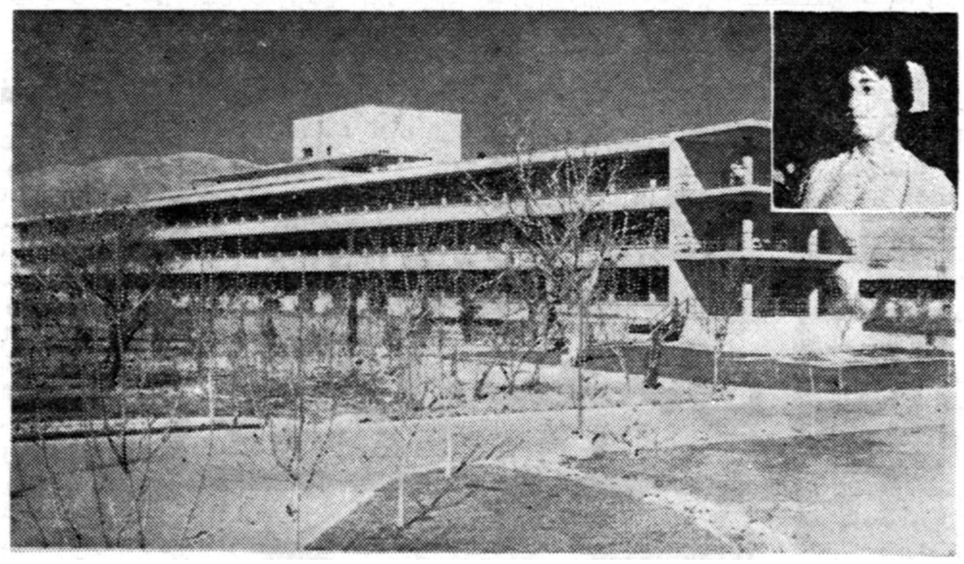

محیط‌مناسب حقوق‌مکفی آتیه‌روشن کارجالب

دراختیار شماست باما‌مکاتبه کنید

آدرس: بیمارستان نمازی شیراز ـ قسمت پرستاری

ـ۱ـ

جدول

کلمات متقاطع شماره ۱۵۳۹

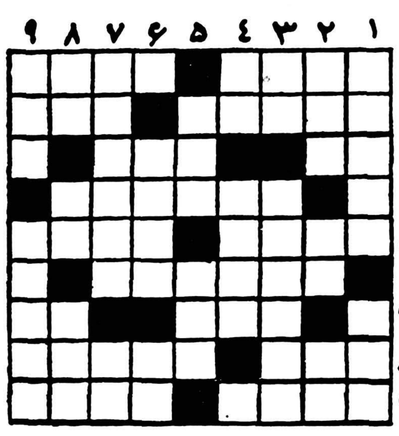

افقی :۱ـ کاسه‌لیس‌چشم انتظار شکستن آن است ـ یکی‌از هزاران نکته موردلزوم برای‌خوبرویان ۲ـ از اسباب آزمایشگاه ـ حمله ۳ ـ اگر اصلا حش‌کنید کج میشود ـ چیست که‌دارای چنین عاقبتی نیست ؟ ٤ـ درشکه دواسبه یکی دارد ویك اسبه دوتا ٥ـاین بزرگوارهم در کلیله ودمنه کار ها دارد ـ بعضی وقتها مشکل گشا هم میشود ٦ـ از اقسام چای ۷ـ کار بیحاصل و غیر خدا پسندانه ـگاهی با خاك می‌نشیند گاه در تیمارستان ۸ـ چهره ـ این را برای نمودن آن میدهند ۹ـ ازاقسام کلاه مردانه ـ سبیل آب صاف کن

عمودی : ۱ـ از فلاسفه‌معروف هند ـ نشخوار آدمیزاد !۲ـ دل دلداده امیدوار در امید دیدار یار میزند ـ پدر تازی ـ ضمیری است ۳ـشکر خدا که در طبیعت بسیار است ـ از ملکه های روم قدیم که در هوسرانی شهره آفاق است ٤ـدوازده کیلو ـبدن شما نیز هر روز مقداری میسازد ٥ـ مطرب تردید داشت که مال‌در صندوقچه رابشکند یا نشکند ـ از آهنگسازان آلمانی ٦ـ اگر سبز نباشد و سفید باشد شیرین کام میکند ـ مانند ۷ـ معمولا بیش از طرفین دعوا کتك میخورد ـگردن ۸ـ از فلزات ـ روز گذشته ـ خوردنش عربده کشیدن هم بدنبال دارد ۹ـ دو قدم‌مانده به ده ـ عشقه .

حل جدول شماره ۱۵۳۸

افقی : ۱ـ آبدوغ ـقبر۲ـ شیلی ـ فوطه ۳ـ و با ـ رز ٤ ـ بیلغان ـ ین٥ـ مرو٦ـ کك ـ باسکول ۷ـ ۱۱ـسبو ۸ـ چرند ـ خراط۹ـ یدك ـ کاهلی .

عمودی : ۱ـ آشوب ـ کاچی ۲ـ بی‌بی ـ کارد ۳ـدلال ـ تك٤ـ دی ـ غمباد ٥ـارا٦ـ فانوس ـخا۷ـقو ـ کسره ۸ـ بطری ـ وبال۹ـ رهزن ـلوطی .

حکیم‌الهی (هدایت‌الله)

نامزد خدمت در بیستمین دوره مجلس شورایملی است کسانیکه‌به آثار انتقادی و افکار اجتماعی او آشنا هستند با کمك باو بخویشتن کمك فرمایند . ـ۱ـ آ ـ ۹۱۹۳

خانمهای باشخصیت ومحترم
هرگز بدون جوراب ازمنزل بیرون نمیآیند

دو دستگاه غلطك

سه‌چرخ ۱۰ـ۱۲تن برای اجاره مورد نیا زاست در ساعا ت‌اداری با تلفن ۳۸۵۷۷ مذاکره شود . ۱ـ۲ آ ـ ۸۱۵۷

درمان
روماتیسم
مطب دکتر مهندس
خیابان یوسف آباد ابتکاء ایران
آ ـ ۱۰۹۱٤

آ ـ ۱۰۸۹٤

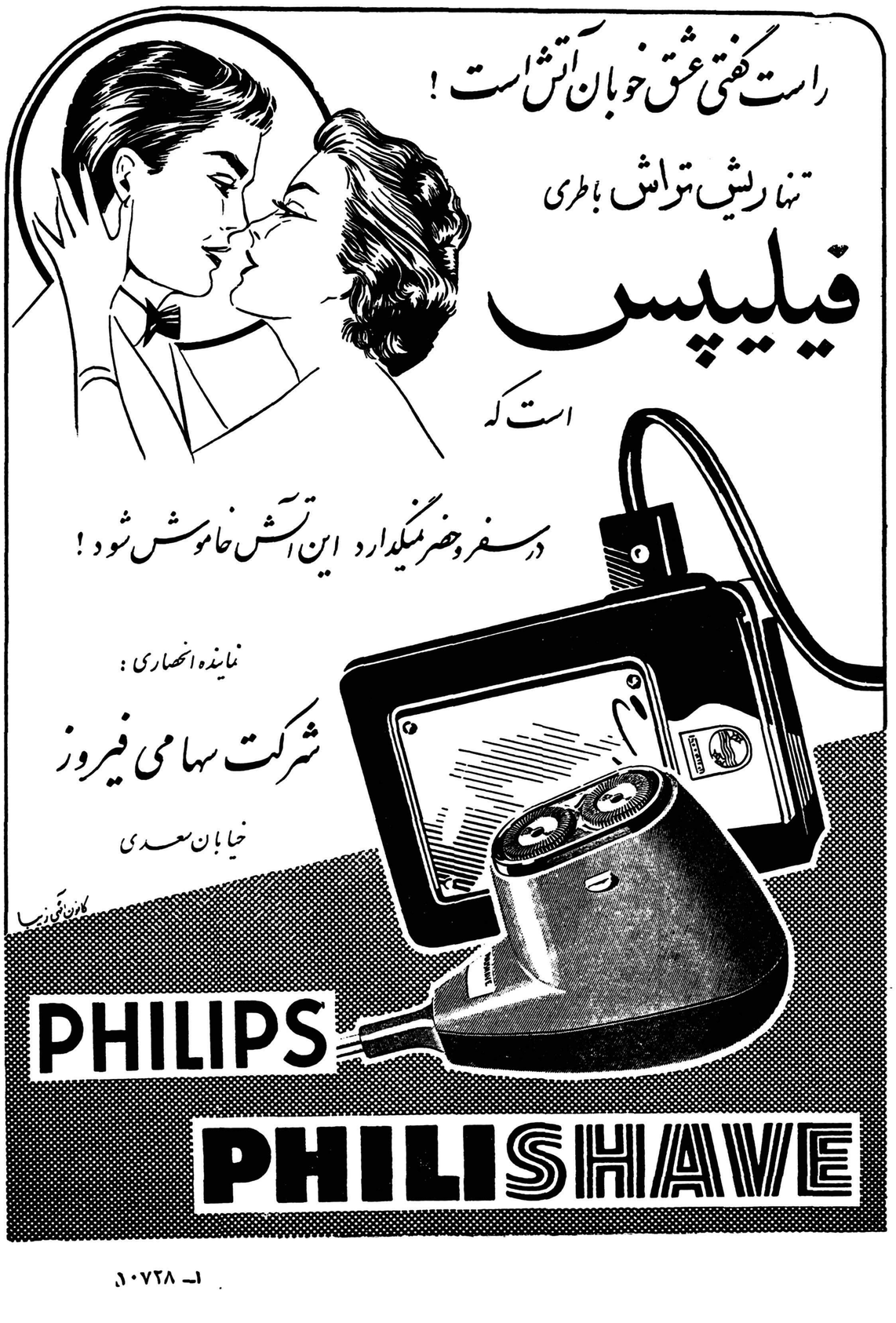

ا ـ ۱۰۷۲۸

مقالات وگزارشهای خارجی

یك تفسیر ازمطبوعات عربی درباره ترکیه

آیا کودتا دست هردو حزب را ازامور ترکیه کوتاه میکند ؟

کاملا روشن بود که دولت عدنان مندرس باسرعت بطرف سقوط پیش میرود همچنین کاملا روشن بود که سقوط اوبدست ارتش صورت می گیرد .

این امر موقعی بوضوح بچشم می خورد که گفته شد عده‌ای از افسران عالیرتبه ارتش از کار برکنارشدند ودر تظاهرات آنکشور ماموربن ارتش بامربانی با تظاهر کنندگان رفتار مینمایند . ودانشجویان دانشکده افسری علیه دولت مندرس دست بتظاهرات زدند . علت حقیقی سقوط دولت عدنان مندرس این بود که با اینکه یك دولت اکثریت پارلمانی بود مع‌الوصف به اصول پارلمانی احترام نمیگذاشت .

مندرس ازمدتها پیش میدانست که افکار عمومی مردم اندك ،اندك از حمایت او دست برداشته و درمقابل حیثیت مخالفین بسرعت بالا میرود. با اینوصف وی حاضر نشد ازاصول وهدفهای پارلمانی اطاعت کند وحاضر نشد که به افکار عمومی احترام بگذارد و چند صباحی مصدر کارباشد وچند صباح دیگر اقلیت مخالف پارلمانی را رهبری نماید .

بدین جهت بنای بدرفتاری و فشار و تعدی را نسبت باقلیت گذاشت واز قانون اساسی آنکشور تخطی کرد.

سلب حمایت

این اقدامات اندك اندك عدنان مندرس را از طبقات مردم دورساخت ومردم احترام و محبت و حمایت خودرا از او سلب کردند .

حزب عدنان مندرس به کشاورزان دهکده ها اعتماد دارد ولی همین طبقه هم در اثر فشار مشکلات اقتصادی بستوه آمدند و روشنفکران و مردم شهرها عداوت ومخالفت خودرا بادولت عدنان مندرس به‌ حد اعلای خود رساندند .

ظرف ماههای اخیر که عدنان مندرس احساس میکرد روز های انتخابات نزدیك میشود با اقدامات تند و شدید خود سعی کرد که حزب مخالف را بکلی متلاشی سازد .

حزب مخالف هم حزب کوچك و پیشرا افتاده نبود ، بلکه حزبی بود که سالیان دراز بر ترکیه حکومت میکردو عصمت اینونو جانشین کمال اتاتورك بانی ترکیه نوین آنراهدایت مینماید .

روزهای آینده

حزب خلق بعلت اتهاماتی که بآن نسبت دادند درادامه حکومت شکست خوردو اکنون هم حزب دمکرات زمام اموررا از دست داده و همان اتهامات این حزب را دنبال میکند .

هنوز هیچکس نمیتواند پیش‌بینی کند که آیا انتخابات صورت‌خواهد گرفت و حزب اقلیت پیروز میشود و زمام امور را بدست میگیرد و در مقابل عدنان مندرس در اقلیت می نشیند ؟

یا اینکه این کودتا مقدمه‌حوادث وتغییرات مهمی در سیاست ترکیه است که روزهای آینده آنرا روشن خواهدکرد ؟

ویا اینکه هدف کودتا از بین‌بردن هردو حزب سیاسی ترکیه میباشد؟

درهرحال روز های آینده آبستن حوادث تازه‌ای است که در اثر آن سیاستهای مختلفی عیان‌خواهد گشت.

اخبارالیوم

در خاور میانه بادبپرچم غرب میوزد

The New York Times.

باز مطالعه کمیته روابط خارجی سنای امریکا در این هفته حاکی است در خاور میانه جریان اوضاع بر وفق مراد غرب است

طبق این مطالعه روشن شدکه مد سیاست علیه بلوك روسیه وبسود غرب در خاور میانه جریان یافته است .

این مطالعه توسط ماموربن مخصوص کمیته‌روابط خارجی‌سنای امریکا به عمل آمده است . این افراد گروهی متخصص ورزیده به شمار می روند که سی گزارش مهم طی دهسال گذشته به‌کمیته تقدیم کرده‌اند .

در گزارش آنها گفته شده است . :

«باسپاسگزاری از سیاست‌صبورانه غرب و بیشتر با شکر گزاری از خطا های سیاسی بلوك چین وروس» این روز ها دیگر کسی سیاست امریکا را در قبال مسائلی مانند بی طرفی و خود مختاری ملل این ناحیه جاه طلبانه نمیداند وگرچه سیاست امریکا کمتر سمپاتی‌دارند ولی آن راواقع بینانه می شمارند.

مسئله نفت

به خاطر تعدیل اوضاع وپیشرفت هائی که در کشف میدانهای نفتی جدید حاصل شده «اتکاء غرب به نفت عرب» محدود گشته دیگر مسائل سیاسی اعراب برای غرب چندان مورد توجه نیست واهمیت زیادی ندارد .

بنا بر گـزارش متخصصین مذکور حیثیت غرب در خاور میانه‌به نحو قابل توجهی افزایش یافته در مقابل به حیثیت شوروی ، که پس از عمل حماقت آمیز فرانسه و انگلیس در سوئز در خاور میانه تفوق داشت لطمه شدیدی واردشده است .

حتی در عراق با وجود سقوط رژیم طرفدار غرب در بررسی های کنونی روشن شده که نفوذ شوروی کمتر از یکسال پیش‌از کودتا سیر نزولی خودرا آغاز کرده رو به‌زوال است

از آغاز سال ۱۹۵۹ موقعیت انگلیس و امریکا درخاور میانه رو به بهبود رفته از طرفی خطا های روز افزون سیاست چین وشوروی دراین منطقه کار را برآنها دشوار ساخته است .

تدوین کنندگان گزارش معتقدند که با توجه به بهبوداوضاع سیاسی دراین منطقه شاید بتوان با برداشتن قدمهائی روابط اسرائیل واعراب را تثبیت کرد .

بعنوان قدم اول، پیشنهاد می کنند، کمیته‌مخصوص ترك‌مخاصمه سازمان ملل متحد گزارش جدیدی پیرامون حل مسئله آوارگان فلسطین‌تهیه و بسازمان ملل متحد تقدیم کند . باید دانست که این مسئله را قلب مبارزه اسرائیل و اعراب می شمارند و تاکنون همین امر مانع ثبات روابط اعراب و اسرائیل شده است .

چون اسرائیل حتی از جبران خسارت معدودی از آوارگان سر باز زده اعراب نیز از قبول هر قطعنامه ای که‌در آن حق آوارگان در بازگشت به فلسطین شناخته نشده باشد سر باز می زنند البته منظره چندان امید بخش بنظر نمی رسد .

توافق نظر

باوجود این تدوین کنندگان گزارش سیاسیون معتبر ، استادان دانشگاه وروزنامه نویسان معروف مقامات سازمان‌ملل‌متحددراین امر متفق یافته اند که عوامل موجود امکان عملی ساختن یك راه حل قابل اجراء را فراهم آورده‌اند .

آنها پیشنهاد می کنند با تفاهم متقابل اعراب واسرائیل که بتدریج پیدا بشود اسرائیل بزرگترین امتیاز سیاسی را داده است .

اما در مقابل اعراب نیز باید به دادن امتیاز بزرگی تن در دهندو آن این که اکثریت عظیم آوارگان رادر قلمرو های مختلف خود بعنوان اتباع کشور متوقف در آن بپذیرند

در گزارش تقدیمی به کمیته گفته شده است درحال حاضر نه سران اعراب و نه سران اسرائیل خواستار جنك نیستند . لذا بنظر می رسد که بتوان جمال عبدالناصر را به صلح متمایل ساخت . حتی ممکن است خود وی در این راه

بقیه در صفحه ۱۲

ترکیه ـ خبرنگار اطلاعات

اوضاع ترکیه از نظر خبرنگار ما

آخرین قسمت گزارش خبرنگارما پیرامون وقایع اخیر ترکیه بشرح زیر باطلاع خوانندگان محترم میرسد:

خبرنگاران اطلاعات

بیوگرافی گورسل

گزارش میدهند

صبح بیست‌و هفتم مه مردم ازمیر هم با مارش سرود ملی که در رادیو نواخته می‌شد از خواب برخاستند و جمال آگاصدای‌ارتش را از رادیو شنید ساعت‌هشت صبح اتومبیل چهار ستاره ارتشی شماره ۵۲۰۱ ازمیر در مقابل منزل جمال آگا ایستاد وارتشبد جمال سوار گردید ودستور داد اول به ستاد و سپس به فرودگاه بروند ساعت چهار بعد از ظهر همانروز صدای فرمانده نیروی مسلح ترکیه و رئیس کمیته اتحاد ملی و رئیس حکومت از رادیو شنیده شد وجمال آگا این بار علاوه برارتش آقای ملتو دولت ترکیه هم گردید

صبح بیست‌وهفتم ماه مه ملت ترك باآهنگ های مارش که ازرادیو بگوش میرسید از خواب برخاستند دربایان هرآهنگ صدای قوی مردی تسلط‌نیروهای‌مسلح‌ترك‌رادرسراسر کشور وسقوط دولت راخبر میداد بعداز ظهر همانروز ارتشبد جمال گورسل بفرماندهی نیرو های مسلح ترکیه اعلام گردید و همه خبردار شدند که جمال آگابالاخره کار خودش راکرد . این شخص‌در ترکیه بنام جمال آگا (در ترکی استانبولی ق راك تلفظ میکنند) خوانده میشود به‌پاکدامنی وشهامت وشایستگی معروف میباشد. در ارز روم بدنیا آمده و در هفده سالگی شاگرد مدرسه نظام در ارزنجال بـود واز همان روز وی‌را جمال آگا خواندند درسنین‌جوانی هم از راه راست منحرف نمی‌شدواز تملق گوئی بیزاربود در شروع‌جنك اول‌جهانی‌جمال‌آقابدون‌اینکه‌فرصت پیداکند که ستاره افسری برسر دوش‌هایش بدوزد به‌جبهه جنك‌اعزام شد وچون در صنف‌توپخانه صحرائی بود در هنك سیار وظیفه گرفت سپس به فلسطین رفت ودر جنك‌های استقلال‌ترکیه درجبهه غربی جنگید . جنك‌های داخلی به پایان رسید واردوهای ترك در نتیجه فداکاری و جان بازی، دشمنان را مغلوب وکشوررا از سلطه خارجی خلاصی بخشیدند جمال آگا پس‌از بازگشت از جبهه مجددا بتحصیلات خود ادامه دادووارد دانشکده‌افسری گردید بااینکه در فلسطین می‌جنگید ولی قلب او از طرف دوشیزه ملاحت خواهر یوزباشی نظام‌الدین که‌دختر دیده بان کشتی زرهی حمیدیه بود فتح شده بود.

جمال آگا از ملاحت خانم خواستگاری کرد ولی در بیست‌و هفتم ماه ژانویه ۱۹۲۷ عروسی نمود و چون هنوز محصل بود لذاداماد سرخانه شد یکسال بعد صاحب فرزندی شد که نام او را هم‌ازدمیر گذاشتند .

جمال آگا کم حرف میزند ولی شمرده و بجا سخن میگوید شصت و پنج سال از عمرش میگذردتنها یك روز در طول خدمت داخل سیاست شد و زمام امور را بدست گرفت .

با مشروب چندان انس ندارد واز موسیقی لذت می‌برد و عاشق‌زیبائی های طبیعت است در مواقع بیکاری اوقات خودرا به گل‌کاری‌میگذراند دوستان سابق را فراموش نمی‌کند و تا روز ۲۷ مه تنها آرزویش‌این بود که صاحب عروس و نوه گردد با اینکه نام فامیل او گورسل (سیل خروشان) است ولی‌در ارتش تنها در اوراق اداری و اظهارات رسمی بکار برده میشود و در ارتش باز او را آگا می‌خوانند .

جمال آگا کلیه مراحل خدمتی را در اتریش پیمود و بـدرجه ارتشبدی رسید درسال ۱۹۵۹ فرمانده نیروهای زمینی‌ارتش گردید در یازدهم آوریل در جلسه ایکه در نخست وزیری تشکیل یافته بود شرکت نمود دولت وقت از او خواست که ازتش‌از حزب‌دموکرات پشتیبانی کندجمال‌گورسل ازدخالت در سیاست گریزان بود و جواب رد داد دولت هم آورا دعوت به‌استعفا نمود و بااینکه دوماه بعد بعلت کبر سن بازنشسته میشد از قراریکه گفته میشود توصیه عصمت اینونو را دائر بر عدم‌کناره‌گیری‌بردستور نخست‌وزیر ترجیح داد و گفت من سرباز بدنیا آمده‌ام و سرباز هم خواهم مرد ولی حکم مرخصی دو ماهه برای وی صادر شد و ارتشبددیگری در پشت میز فرماندهی نیرو های زمینی ارتش نشست ارتشبد جمال گورسل توسط بی‌سیم به تمام‌نیرو های زمینی در سرتاسر کشورپیام خدا حافظی فرستاد و گفت من‌تحت نام مرخصی کنار میروم همقطاران من شرافت ارتش و لباس سربازی را که برتن دارید‌حفظ کنید در این هنگام که کشور اسیر سیاست جاه طلبی گردیده است خود را مصون و محفوظ دارید این پیام به دست دولت هم افتاد و انتشار آن در جراید ممنوع گردید ولی پیام جمال آگا توسط افسران ارتش در چاپخانه های ارتش طبع و توزیع گردید جمال گورسل برای اینکه از معرکه دور باشد به ازمیر رفت و ظاهرا در منزل به استراحت پرداخت .

آگهی سازمان اتکا

در فروشگاه شماره ۵ واقع در باستیون روزهای شنبه و پنجشنبه هر هفته اختصاصا بعائله محترم آقایان‌افسران بازنشسته و مستمری بگیر کالافروخته می شود و سایر ایام هفته اختصاص به مراجعه عائله محترم آقایان درجه داران بازنشسته و مستمری بگیر دارد و اگر بدون رعـایت این ترتیب مراجعاتی بفروشگاه شود برای مراجعین‌که رعایت اجرای ایـن برنامه را نموده‌اند فروشگاه حق‌تقدم قائل خواهدشد.

فروشگاه انتظار رعایت نوبت را از مشترکین محترم خود دارد.

۱ـ۲ آ ـ ۱۰۵۶۲ مدیر سازمان

آگهی مناقصه شماره ٦ از شرکت‌سهامی تلفن ایران

شرکت سهامی تلفن ایران دو دستگاه لوازم عکس برداری از کنتور های تلفن مشترکین را از طریق مناقصه تحویل سی انداف خرمشهر خریداری می نماید .

داوطلبان شرکت در مناقصه می‌توانند با مراجعه باداره کاربردازی ودریافت فهرست مشخصات وشرایط مناقصه وپیش نویس قرارداد پیشنهاد های خودرا برابر مقررات وشرایط مربوطه تاآخر وقت اداری روز شنبه ۱ر۵ر۳۹ بدفتر شرکت واقع در خیابان اکباتان تسلیم ورسید دریافت دارند آ ـ ۱۰۸۳٤ شرکت سهامی تلفن ایران

عکاسی اطلاعات

درتمام ساعات روز وشب آماده عکسبرداری از مجالس شماست باتلفن‌های ۳۰۰۱۱ تا ۳۰۰۱٤ شماره داخلی (۷۹) تعیین وقت فرمائید .

ضمنا هرگونه سفارش اعم از عکس‌های خبری ـ کپیه ـ آگراندیسمان و عکسبرداری رنگی قبول‌میشود

ازفردا صبح درسینماهای

پلازا ـ سعدی

بزرگترین ووحشتناکترین فیلم تاریخ سینما

دراکولا

رنگی ـ دوبله بفارسی دراستودیو پلازا

ورود اطفال کمتر از ۱٦ سال ممنوع است

آ ـ ۱۰۸٦۰

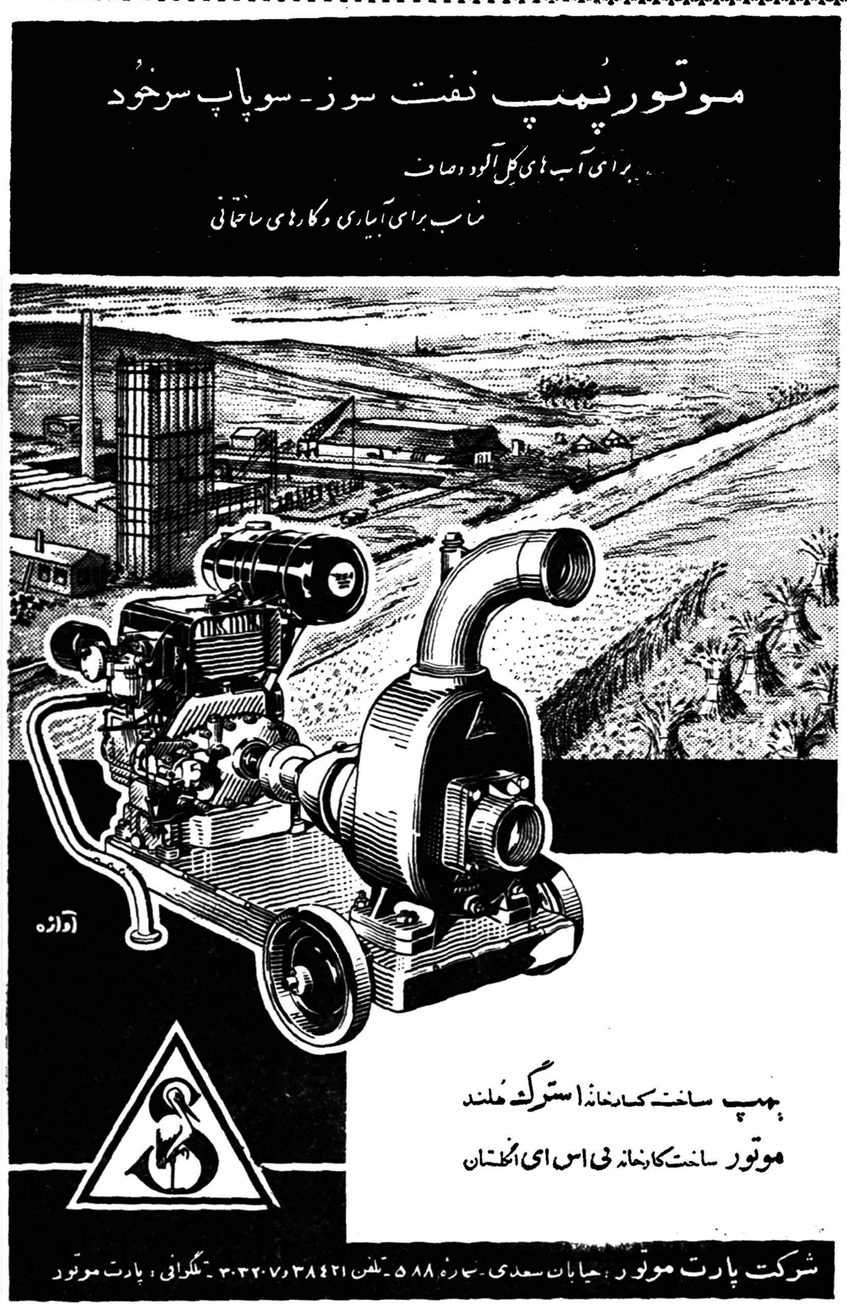

شهرستانها : اصفهان آقای سپاهانی ـ بابل آقای شهمیری ـ رشت شرکت مهر ـ شیراز فروشگاه کارگر ـ مشهد فروشگاه خاور

آ ـ ۱۰۷٤٦

آ ـ ۱۰۷۸۰

* بررسی تاریخ روابط ایران و شوروی

فاشیزم در ایران و دنیا بلباس کمونیزم درآمد

با اعلام پایان جنك دوم جهانی وشکست نهائی دول محور تمام ملل دنیا نفسی به آسودگی کشیدند متاسفانه این نفس بزودی در سینه ها گرفت و کابوس دیگری ظهور کرد . این کابوس وحشت و ترور وبیداد گری کمونیسم بود .

حکومت دیکتاتوری روسیه‌شوروی بود که تا قلب اروپا در کنار متفقین غربی پیشرفته آنجا ها را حریم امنیت خود میدانست . از اینطرف هم با صدور اوامر و تعلیمات قاطع برای تجزیه ایران میخواست به آبهای گرم جنوب دست یابد و نخستین قدم در اینراه ایجاد منطقه نفوذ در استانهای شمالی بود .

برای ملتهای اروپائی تصور این‌امر دشوار بود ، آنها نمیتوانستند باور کنند که در آفاق‌بعیده‌شرق عفریت مرك ووحشت بجان مردم و ملتی‌بنام ایران افتاده است ،بجان ملتی که پل پیروزی نهائی برای فاتحین‌اروپا وبرلن بوده است . ملتی که در جرگه ملل آزاد دنیا از پیشقدمان ملتهای آزاد جهان محسوب شده و ازبنیان گذاران منشورسازمان ملل متحد بوده است .

روزی که دولت شاهنشاهی ایران بدول غرب رسما اطلاع داد که‌دولت شوروی بر خلاف مقررات پیمان سه جانبه و اصول و مقررات‌منشور سازمان ملل متحد قوای اعزامی ایران به آذربایجان را در شریف‌آباد قزوین متوقف ساخته و از طرفی آتش غائله آذربایجان را بیشتر دامن میزند اینحرف برای آنها تعجب آور نبود چون از خود سریها و عهد شکنی های شوروی باخبر بودند .

اما چیزیکه در مقابل ملل دنیا واقعا شنرم آور و خجلت انگیزبود این بود که هنوز نعش غول فاشیزم بخاك سپرده نشده عفریت وحشتناك دیگری جای او را بگیرد وبیرحمانه ترآزادی و استقلال ملتی را که فداکاریهای او عامل موثردرپیروزی نهائی متفقین بوده مورد تعرض و تجاوز قرار بدهد .

سر آر جیپالد گلارك سفیر کبیر انگلیس در مسکو در تاریخ ۲۵ نوامبر ۱۹۴۵ طی یك یادداشت رسمی بمولوتف وزیر خارجه‌شوروی مینویسد : من از طرف دولت متبوعه خود دستور دارم بشما اطلاع دهم که دولت انگلستان از موضوع جلوگیری از حرکت قوای نظامی ایران به آذربایجان از طرف ارتش سرخ نگران است .

بنظر دولت متبوعه **من کاملا** بجاست که دولت ایران در خاك‌خود خواهان استقرار نظم باشد ، کاملا مشروع است که قوای تامینی خود را باین منظور در سراسر کشور حرکت دهد .

طبق ماده یك عهد نامه بین‌اتحاد جماهیر شوروی و انگلستان وایران مورخ ۲۹ ژانویه ۱۹۴۲ دولتین‌اتحاد شوروی و انگلستان متعهد بمحترم شمردن تمامیت ارضی حق حاکمیت واستقلال سیاسی ایران شده اند و ماده ٤ همین پیمان مقرر میدارد که حضور این قوا در ایران جنبه‌اشغال نظامی ندارد و نسبت بادارات‌وقوای تامینیه ایران هر قدر ممکن باشد کمتر مزاحمت خواهند نمود .بعلاوه در اعلامیه سه دولت بزرك راجع به ایران که در اول دسامبر ۱۹۴۳ در تهران صادر شده دولت اتحاد جماهیر شوروی و دولت انگلستان ودولت کشور های متحده امریکا تمایل خود را در باب حفظ استقلال وحق حاکمیت و تمامیت‌ارضی‌ایران ابراز داشته اند .

بنا بر این دولت متبوعه من احساس میکند که عمل مقامات نظامی شوروی در متوقف‌ساختن نیرو های ایرانی هنگامیکه بسوی آذربایجان میرفته اند بر اثرسوء تفاهم بوده است . دولت متبوعه من اطمینان دارد که دولت شوروی خود را قادر خواهد دانست که‌بفرماندهان خود در ایران دستور دهد آزادی عمل نیرو های ایران را مانع‌نگردند ویا مداخله ای در امور دولت‌ایران ضمن اعمال حق حاکمیت خود در استقرار نظم در خاك ایران نکنند..

متحدین غربی روسیه شوروی در مقابل ملل آزاد جهان نمیخواستند باور کرده باشند که دولت اتحاد جماهیر شوروی پس‌از آنهمه‌استغاثه واستمداد در زمان جنك اینك بصورت پلنك درنده ای پنجه‌بصورت دوستان میکشد . در اینحالت یك قهرمان شجاع و دلیری لازم بود که باتازیانه بلند خود این ببر گرسنه وپلنك‌درنده‌رادرسیرك‌وسیع‌سیاست بین المللی بجای خود بنشاند . این قهرمان ملت ایران و آن تازیانه بلند وطن خواهی این ملت ومقررات منشور سازمان ملل متحد و اصول قوانین بین المللی بود که ملت قهرمان ایران‌برای دفاع‌ازموجودیت وحقوق حاکمیت خویش آنرا بکار برد . در مقابل جهانیان در شورای امنیت ایستاد و متجاوز وتجاوزکار را نشان داد و ملل آزاد جهان را سخت متوجه کرد که فاشیزم‌نمرده است بلکه لباس خود راعوض‌کرده بنام کمونیزم قصد جهانگیری‌دارد.

تلمبه زیرآبی یکفاز

بهترین تلمبه‌های اطریشی ساخت کارخانه معروف فوگل برای عمق ٤٥ متر باکلید وسوپاپ وکابل‌که با برق ضعیف هم کار میکند.

قیمت ۲۳۷۰ تومان

تعدادی واردشد تاتمام نشده مراجعه فرمائید ازشهرستانها سفارش نقدی میپذیریم.

تهران‌اروپ ۱ـ۱۰ میدان فردوسی آ ـ ۸٤۰۸

۹۹۹۹ جایزه باضافه کاپ‌نوبر

در داخل پاکت‌های محصولات غذائی نوبر برگهای جایزه قرار دارد این برگها را تاهنگام قرعه‌کشی نگاهدارید

محصولات غذائی نوبر ـ نوبر محصولات غذائی

تهیه‌کننده

نقشه‌های ساختمانی

شرکت ساختمانی

فراز نو

ابتدای خیابان منوچهری

باساژ ساعتچی تلفن ۳۰۲٦۰۱

۸۸۷۸ ۱۱ـ۳۰

فروش نقشه شهرستانها

بدینوسیله باطلاع میرساند . از شهر های زیر نقشه های کامل و زنگی بمقیاس ۱ ـ ۲۵۰۰ توسط سازمان نقشه برداری تهیه گردیده و جهت استفاده عموم درشعبه توزیع و فروش سازمان واقع در دوراهی مهر آباد آماده فروش است .

۱ـ اردکان (فارس)	در یك برگ
۲ـ شادکان	در یك برگ
۳ـ قائن	در یك برگ
٤ـ دامنه	در یك برگ
٥ـ ایلام	در یك برگ
٦ـ مهاباد	در یك برگ
۷ـ شاهپور	در یك برگ
۸ـ تکاب	دریك برگ
۹ـ زیر آب	در دو برگ
۱۰ـ خرم آباد (لرستان)	در دو برگ
۱۱ـ کازرون	در دو برگ

۱۲ ـ شیراز (فعلا چهار برگ از بیست برگ آماده شده) .

از شهرستانها به آدرس صندوق پستی ۱۸٤٤ مکاتبه نمایند .

رئیس سازمان نقشه برداری ـ مهندس ابراهیمی

۱ـ۲ آ ـ ۱۰٦٥۸

آگهی گشایش دادگاه شهرستان

دادگاه بخش سقز بدادگاه شهرستان تبدیل ودادگاه شهرستان مزبور از تاریخ ۳۹ر۳ر٥ رسما افتتاح وشروع بکار نموده است .

۱ـ۳ آ ـ ۱۰٤٥۸ وزیر دادگستری

هنرستان ملی باله ایران

وابسته بهنرهای زیبای کشور

روزهای یکشنبه وسه‌شنبه ازساعت ٥ الی ۷ بعداز ظهر ثبت‌نام مینماید هنرجویانیکه سن آنان از ۹ تا ۱٥ سال باشد میتوانند با در دست‌داشتن دوقطعه عکس و یکبرك رونوشت شناسنامه وگواهی صحت‌مزاج از دکتر در روزهای مزبور بدفتر هنرستان واقع درخیابان ارفع شماره ٥۳ مراجعه نمایند تلفن ٤۷٤۰٦

۱ـ٤ آ ـ ۱۰٤۹۸

سیلوانیا SYLVANIA

قابل توجه خریداران فلورسنت‌سیلوانیا

باز عده‌ای استفاده جو ترانسفور ماتور هائی (از حیث شکل و اندازه و حجم و وزن) شبیه ترانسفور ماتور های این‌شرکت به بازار آورده‌اند که در مدت کمی قیر آن ذوب شده و دو سر لامپ را سیاه کرده میسوزاند .

خریداران محترم فلورسنت سیلوانیا توجه فرمائید :

ترانسفور ماتور های ما که مخصوص فلورسنت سیلوانیاساخته شده دارای مارك و مشخصات زیر است :

TAMCO

SINGLE LAMP BALLAST FOR USE WITH
1x40Watt Fluorescent Lamp
220 V, 50 CYCLE
Always use SYLVANIA
Fluorescent Lamps
With this ballast for better lighting

۱ـرنك ترانسفورماتور های ما فیلی روشن میباشد و مارك فوق در روی هر ترانسفور ماتور باخط لاتین نوشته شده و به ثبت رسیده است و اشخاصی که آنرا تقلید کنند تعقیب جزائی خواهند شد .

۲ـ ترانسفور ماتور های مخصوص فلورسنت سیلوانیا با روکش فولادی ضد مغناطیس و با اصول فنی ساخته شده که در حرارت و رطوبت و سرما و گرمای زیاد مقاومت میکند و خراب نمشود .

۳ـهریك از ترانسفور ماتور های ما در کارخانه ازآزمایش متعدد و جریان برق ۲٥۰۰ ولت میگذرد لذا در مقابل جریان کم و زیاد برق (که در ایران اغلب اتفاق می افتد) مقاومت داشته و لامپ فلورسنت شما خاموش وروشن نمیشودو نمیسوزد.

٤ـ لامپ فلورسنت سیلوانیا که باترانسفورماتورها و استارتر سیلوانیا روشن گردد۷٥۰۰ساعت‌دوام‌میکند

نماینده انحصاری کارخانجات سیلوانیا د رایران

شرکت‌سهامی‌تام لاله‌زارباساژنورتلفن۳۰۳۹۸۱ـ۳۰۳۹۸۲

تهیه آب شیرین برای بندرعباس

تاکنون ۱۱۵۰ متر از تونل سد گنجانچم و ۲۱۰متر ازکانال آن حفر شده است .

از طرف دیگر ۳۱۰۰ متر مکعب مصالح ساختمانی برای سد تهیه شده و یکی از حوضچه های سد نیز ۵۰۰ متر مکعب خاك برداری شده است .

کار ساختمان نهر طاهری در سیستان نیز در حال پیشرفت است و دریچه های دهانه نهر بزودی برای بهره برداری نصب خواهد شد .

در ضمن بنگاه آبیاری برای تبدیل آب دریا به‌آب‌شیرین‌اقداماتی کرده و پیشنهاداتی هم دریافت داشته است قرار است مقادیر زیادی از آب دریا در بندر عباس به آب شیرین تبدیل شو دو مورد استفاده قرار گیرد .

مبارزه با آفات

وزارت کشاورزی اطلا عمیدهد کار مبارزه با ملخ دریائی و مراکشی در تمام کشور جریان دارد و سطح مبارزه با ملخ دریائی از ۲۵۰ هزار هکتار هم تجاوز کرده‌است .

در ضمن عده از مردم مازندران و فارس و گرگان و بعضی نقاط‌دیگر که محصولاتشان‌درمعرض خطر انواع ملخ بود بواسطه مبارزات وزارت کشاورزی نجات پیداکرده و از اقدامات وزارت کشاورزی بافرستادن تلگرافی ها و نامه به نخست وزیری ووزارت کشاورزی تشکر کرده‌اند .

مبارزه با سن نیز که در ورامین وبعضی نقاط دیگر شروع شده‌بود نزدیك باتمام است و در کرمانشاه نیز مبارزه باسن آغاز شده است .

انتصابات

دروزارت دارائی

آقای مرتضی ایرانی‌از طرف‌وزارت دارائی بریاست حسابداری عملیات مخصوص دروزارت کشاورزی‌منصوب شد .

دروزارت‌گمرکات وانحصارات

آقای سلیمان خواجه نوری‌بسمت مدیر کل کارگزینی انحصارات و گمرکات منصوب شد.

درراه‌آهن

آقایان مهندس زراندرز و رهبر حقی بترتیب بریاست کارپردازی و کفالت حسابداری راه آهن منصوب شدند.

اعلامیه وزارت کار

برای آگهی هنرپیشه ها و موزیسین های خارجی که در ایران‌بکار اشتغال دارند

بموجب ماده ۱۰ قانون کار و آئین نامه مربوط مصوب۱۹ر۲ر۳۹ هیئت وزیران که برای اطلاع عموم در جرائد درج گردیده اتباع‌بیگانه نمیتوانند درقلمرو ایران‌بکار اشتغال ورزند مگر اینکه‌با رعایت آئین نامه مذکور ازوزارت کار پروانه کار تحصیل نمایند و ماده ۱۱ آئین نامه مزبور چنین مقرر میدارد :

صاحبان و مدیران اماکنی که از اتباع بیگانه هنرپیشه ودستجات موسیقی و سیرك استخدام و یا باآنان قرار داد منعقد مینمایند مکلفند ظرف پنج روز پس از ورود آنان بایران صورت اسامی و مشخصات‌افراد مزبور را بوزارت کار تسلیم نمایند و وزارت کار در صورت مقتضی پروانه کار دسته جمعی و یا انفرادی صادر خواهد کرد و در هر حال ادامه کار اتباع بیگانه موضوع این ماده بدون پروانه کار ممنوع‌میباشد.

باتوجه بمراتب فوق متوجه خواهند بود که ادامه کار آنان بدون داشتن پروانه کار ممنوع بوده بعلاوه طبق ماده ۱۴ آئین نامه متخلف شناخته شده و بمجازات مقرر در ماده ۵۹ قانون کار که جریمه نقدی‌از هزار ریال تا ده هزار ریال ویا حبس تادیبی ازیکماه‌تادوماه‌ویابهردو مجازات میباشد محکوم خواهند شد .

علیهذا بدینوسیله متذکر میشود قبل ازاینکه وزارت کاربجلوگیری از ادامه کار و تعقیب قانونی آنان مبادرت ورزد هرچه زودتر برای‌تحصیل پروانه کار خود اقدام نمایند .

۱ـ۲ آ ـ ۱۰۸۵۴ وزیر کار

آگهی ثبت‌نام برای‌امتحان‌مسابقه ورودی

دانشکده های پزشکی و علوم و کشاورزی دانشگاه شیراز

دانشگاه شیراز برای کلاس تهیه دانشکده های‌پزشکی‌وکشاورزی و علوم درسال تحصیلی ۱۳۳۹ ـ ۱۳۴۰ تعداد ۱۲۰ نفر دانشجو ازطریق مسابقه انتخاب میکند داوطلبان میتوانند از تاریخ ۲۰ خرداد ماه تا ظهر پنجشنبه سی‌ام تیر ماه ۱۳۳۹ همه‌روزه از ساعت ۸ تا۱۲ صبح بادردست داشتن مدارك ذیل.

۱ـ پروانه یا کارنامه قبولی یا دیپلم سال ششم طبیعی یا ریاضی.

۲ـ یکبرك رونوشت مصدق شناسنامه .

۳ـ دو قطعه عکس پرسنلی .

و مبلغ دویست‌ریال برای ثبت نام بدفتر دانشکده‌علوم‌شیراز مراجعه کنند . درصورتی مدارك فوق‌الذکر باپست سفارشی بنشانی مزبورارسال گردد نام داوطلب برای امتحان مسابقه ثبت میشود .

امتحان مسابقه روز شنبه اول مرداد ماه ساعت ۷ صبح‌درامفی‌تئاتر دانشکده پزشکی انجام خواهدشد واز مواد زبان خارجه ـ زبان‌فارسی ـ فیزیك ـ شیمی ـعلوم طبیعی و ریاضیات در حدود دوره دبیرستان امتحان بصورت تست بعلاوه یك امتحان هوش بعمل خواهد آمد .

قبول شدگان امتحان مسابقه پس از گذرانیدن کلاس تهیه در یکی از دانشکده های پزشکی یا علوم‌یا کشاورزی پذیرفته خواهند شد . مدت تحصیل در دانشکده پزشکی ۶سال دیگر و در هریك از دانشکده های علوم و کشاورزی سه سال‌دیگر خواهد بود به داوطلبان خدمت دبیری که واجد شرائط باشند کمك هزینه تحصیلی پرداخت میشود به دانشجویان شاگرد اول هر شهر در صورت توفیق در امتحان مسابقه ورودی و ثبت نام در دانشگاه شیراز یکهزار ریال هزینه مسافرت‌بشیراز بطور مقطوع پرداخت خواهد شد .

دانشجوبانیکه مایل باشند در باشگاه دانشجویان یا شبانه روزی دانشکده علوم برای سه روز ایام امتحان مسابقه توقف کنند مبلغ سی ریال علاوه بر دویست ریال مبلغ حق‌الثبت ارسال دارند این‌دانشجویان میتوانند غذای خود را بقیمت ارزان از رستوران باشگاه خریداری کنند.

آ ـ ۱۰۷۴۰ ۱ـ۶ رئیس دانشگاه شیراز ـ دکترقربان

آگهی مناقصه خرید بلبرینك

شرکت سهامی کارخانجات قند ایران یکصد و بیست و هفت قلم بلبرینك مورد نیاز واحد های تابعه خود را از طریق مناقصه خریداری مینماید .

شرایط و مشخصات مناقصه در اداره خرید خارجی شرکت واقع در خیابان شاهرضا مقابل خیابان فرصت موجود است پیشنهادات تا آخر وقت اداری روز ۲۰ ر۶ ۳۹ قبول و در ساعت ده روز بعد باز و قرائت خواهد شد .

شرکت در مناقصه بمنزله قبولی کلیه شرایط مناقصه است .

آ ـ ۱۰۸۳۰

آگهی مناقصه خرید لوازم برق

انحصار دخانیات ایران خرید تعداد چهل ودو قلم لواز برق .

مورد احتیاج خودرا بمناقصه می گذارد داوطلبان باید قبلا برای دریافت برك مشخصات وشرایط به‌اداره کار پردازی این موسسه مراجعه نمایند تاریخ قبول پیشنهادها تاقبل‌از ساعت قرائت پیشنهاد هاخواهد بودو پیشنهاد های‌رسیده درساعت ۱۰صبح روزشنبه ۳۹ر۴ درموسسه انحصار دخانیات ایران بازو قرائت خواهد شدشرکت درمناقصه مورد بحث بمنزله قبولی کلیه شرایط مناقصه خواهد بود .

۱ـ۲ آ ـ ۱۰۴۹۲ مدیرکل انحصار دخانیات ایران

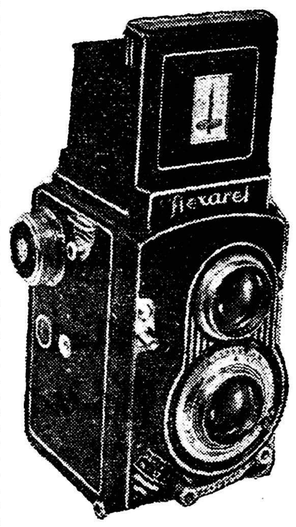

فلکسارت
فلکس ۶×۶ و ۳۵ میلیمتری
شرکت نیالا
خیابان شاه ـ چهارراه رازی
تلفن ۶۹۰۳۷
۱۲ـ۱ آ ـ ۱۰۶۹۶

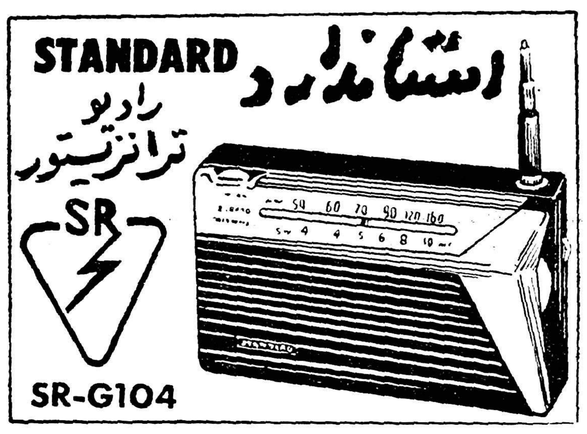

نماینده انحصاری ـ شرکت تجارتی ریشهر ـ باب همایون سرای همایون شرکت تهرانشهر ـ خیابان‌سعدی تلفن ۳۴۳۵۳ ـ ۳۰۲۱۱۵
آ ـ ۱۰۷۸۴ آگهی‌مصور

هرچه بهتر نگاه کنید بهتر میبینید که ـ

اموی آبی رنگ تمیزترین لباس را در جهان میشوید!

سفیدی اموتاب دقیقترین امتحان را دارد. زیرا اموآثار هرکثافتی را محو میکندحتی عمیقترین کثافات را. همین کاررا با پارچه های رنگی هم میکند ـ برای اینست که پارچه های رنگی بعد از شستشو با اموی درخشانتر میشود .

اموپارچه رنگی را درخشانتر میشوید!

X-OMO 961R-8860

لودر یا خاکبارکن فیات FIAT

مجهز به (ریپر هیدرولیك) برای کارخاکبرداری آجرسازی ، گودبرداری ساختمان راهسازی و جاده سازی ، خاکرداری

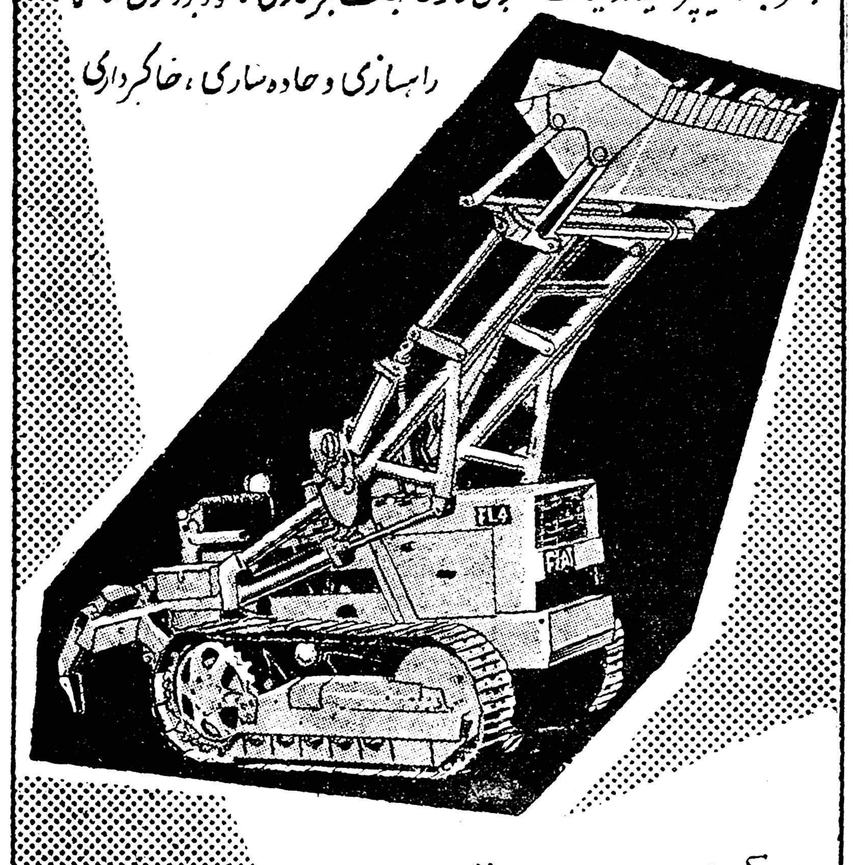

نمایندگی فیات ـ دروازه دولت ساختمان فیات جنب پمپ
تلفن: ۳۳۶۰۴ ـ ۳۸۶۳۷ ـ ۳۸۶۳۸

آ ـ ۱۰۸۷۸ آ ـ ۱۰۸۹۸

کرسی آزاد

چرا طلاق زیاد است؟

ازشما سئوال میکنیم ...

چرا طلاق زیاد است ؟ این سئوالی است که ما از شمامیکنیم. ولی برای اینکه منظور ما را بهتر دریابید ، توضیحی در اطراف سئوال خود میدهیم ، وقتیکه میپرسیم چراطلاق زیاداست،منظورمان این نیست که تعداد طلاق نسبت بازدواج زیاد است . مسلماتعداد طلاق نسبت بتعداد ازدواج کم است ، ولی یك نکته مسلم هماینست که نسبت طلاق در جامعه ما روز بروز زیاد تر میشود ، و اگر چه افزایش طلاق اختصاص بجامعه ماندارد و بطور کلی تا آنجا که از استنباطات اجتماعی دنیا بر می‌آید ، وقوع طلاق در عصر ما نسبت باعصار پیشین در همه جای دنیا زیاد شده است ولی برای آنکه‌یك نتیجه گیری کلی برای خودمان حاصل بشود ، سئوال خودرامحدود بایران میکنیم و از خوانندگان ارجمند انتظار داریم که فقطدرباره علل طلاق و کثرت آن در ایران بحث نمایند .

نظر اصلی ما اینستکه خوانندگان بیشتر روی این نکته‌تکیه کنند که چرا باید اصلا طلاق وقوع بیابد و آیا میتوان شرایطی بوجود آورد که اصلادر اجتماع طلاق اتفاق‌نیفتد و یا تعداد آن بحد اقل برسد ؟

بایك نظر متوجه میشویم که طلاق درشهر ها بیش ازدهکده ها است ودر شهر های جلو افتاده و یا بقول معروف «متمدن»طلاق بیش از شهر های عقب مانده روی میدهد ، چنانکه آخرین آمار رسمی نشان میدهد طلاق در تهران بیش ازسایر شهر ها است .

در اینجا این سئوال پیش می‌آید که آیا تمدن موجب‌تزلزل بنیان اتحاد زن و شوهر ها است ؟ و آیا خانمها و آقایان هرچه اجتماعی تربشوند ، جدائی بین آنها سهل تر است ؟و آیا فسادد‌ر خانواده های اجتماعی بیش از خانواده های باصطلاح چشم وگوش بسته است ؟

یکی از علل وقوع طلاق ، علت مادی است ، غالب اختلافات زن وشوهر ها برسر مسائل مالی روی میدهد . معمولا زنان از شوهران خود توقعاتی دارند که در آمد های متوسط مرد هاکافی برای بر آوردن این توقعات آنها نیست ، زندگی های پر زرق‌و برق امروزی هم این توقعات راروز بروز بیشتر میکند ، ولی‌این توقعات با فقر مالی که‌یکی دیگر از علل تزلزل پایه های ازدواج زنان و مردان است فرق دارد . چون در آمد بسیاری از مرد هابرای اداره کردن عادی یك زندگی خانوادگی کافی نیست از اینرو اینگونه خانواده ها بناچار متلاشی میشوند ، و ماازّ خوانندگان علاقمند و بافکر انتظار داریم که این نکته را مورد توجه قرار دهند واثرات «توقعات مالی» و «فقر مالی» را درسر نوشت خانواده‌ها بدقت بررسی نمایند .

گذشته از مسائل مالی ، میگویند عدم توافق اخلاقی نیز یکی از علل اساسی جدائی زن وشوهر ها است ، درست است که زن‌و شوهری اگر «توافق اخلاقی» نداشته باشند نمیتوانند بزندگی مشترك خود ادامه دهند ، اما باید «توافق اخلاقی»را معنی کرد،وبدید منظور از آن چیست و چگونه زن وشوهر ها میتوانند قبل ازازدواج بفهمند که توافق اخلاقی دارند یانه .

یك نکته بسیار قابل توجه اینستکه غالب‌مردم در تعریف «توافق اخلاقی» دچار اشتباه میشوند و تصور میکنند که منظور از«توافق‌اخلاقی» اینستکه زن‌وشوهر هاباید عینا مثل هم باشند ، وا زهر لحاظ تیپ وشبیه یکدیگر باشند ، گمان میرود وتجربیات روانشناسی هم گواه این گمان است که‌شباهت و یکسانی‌زن و شوهر ها دلیل توافق اخلاقی آنها نیست و بر عکس موجب عدم توافق اخلاقی آنها میباشد ،جواب و دلیل فلسفه این موضوع‌خیلی ساده است ، زندگی مشترك زن و مرد جمع اضداد است و این‌دو بدان علت رغبت بزندگی مشترك پیدا میکنند که درست ضد یکدیگرند ،آنچه را که مرد دارد زن ندارد و آنچه را که زن دارد مرد ندارد و این دو وقتی با هم‌ازدواج میکنند در حقیقت‌زوج کاملی را تشکیل میدهند . گمان میرود استحکام پایه های‌زناشوئی رابطه مستقیمی با این تضاد دارد ، نظر ما اینستکه خوانندگان‌روی این نکته اساسی تعمق کنند و نظر بدهند و «توافق اخلاقی»رابمعنی صحیح آن بکار ببرند .

میگویند مرد ها غالبا از زنان دانشمند و باصطلاح«فیلسوف» خوششان نمی‌آید وبسیاری‌ا زمردان میل دارند برای حفظ برتری فکری وروحی خودشان همیشه سطح فکری بالا تر از همسران‌خود داشته باشند ، آیا این موضوع درست است و میتوان آنرابعنوان یك قاعده کلی بیان کرد ؟تجربه باین سئوال جواب مثبت میدهد حال با خوانندگان است که در اطراف آن بحث کنند و نظربدهند.

همچنین باید معلوم کرد که آثار و تظاهر زندگی اجتماعی جدید وفیلمها وزندگی ستارگان و هنرپیشه های سینما تاچه حددر

جونی جمس :

شوهرم باید بهترین غذاها رابخورد

برای جوانان نباید آواز خواند

همه چیز از همه

خانم «جونی جمس »خواننده معروف معروف ایتالیائی درعین‌حال که‌خواننده ماهری است آشپزقابلی هم هست‌این خانم بغذا خیلی اهمیت‌میدهدوساعاتی راکه نباید بتمرین آواز بپردازد در آشپزخانه میگذراند و برای شوهر خود غذاهای عالی می‌پزد .

اوهمیشه سعی میکند غذاهای‌متنوع تهیه‌کند وحتی در سفر نیز ازاین کاردست برنمیدارد بدین‌معنی که‌اگر در هتل زندگی میکند خودش بآشپزخانه میرود ودرصورت لزوم در آنجا بآشپزی میپردازد، زیراشوهرش فقط دست پخت اورادوست دارد .

وی بااینکه فعلا در نیویورك بسر میبرد ولی‌غذاهای ایتالیائی رانیز در آشپزخانه خود تهیه میکند ودرمیان این غذاهابه اسپاگتی خیلی علاقمند است وموقعی که بارشته‌های بلندآن در آشپزخانه بازی میکند شادمانه آواز میخواندشوهرش«ماناگر آرانگر» نیز مانند خانم خودبیش از هرمرد دیگری بغذا اهمیت میدهد این خواننده سر موفقیت خودرا در کار خوانندگیش اینطور شرح‌میدهد همیشه باید برای مردم ۲۰ ساله ۳۰ ساله ۵۰ساله آواز خواند هرگز برای جوانان ۱۲ ساله آواز نخوانید زیرا آنهابزودی آنچه راکه‌شنیده اند فراموش میکنند و در نتیجه‌شمارا نیز که خواننده آن آواز بوده‌اید ازخاطر میبرند اومیگوید علت اینکه موزیك امریکائی باین شکل‌دیوانه‌واردرآمده اینستکه همه چیز رابخاطر جوانان درآورده‌اند «جونی» عقیده دارد که موسیقی‌دیوانه‌وارجازبزودی‌محبوبیت‌خود راازدست خواهدداد زیرا همه متوجه خواهند شد که‌نباید درموسیقی فقط بمیل جوانان توجه کرد .

موسیقی نباید حتما بدلخواه مردم باشد بلکه خواننده حق دارد خودنیز ابداع کند ودر آوازهایش مردم را بسوی یك موزیك عالی‌تری رهبری کند .

جونی جمس خواننده معروف ایتالیائی آشپزخانه وشوهرش را بیش‌از هرچیز دوست‌دارد .

چرا طلاق زیاد است ؟

عنوان تازه بحث ستون‌کرسی‌آزاد است شما هم لطفا باارسال نظریات خود دربحث جدیدماشرکت‌کنید

زندگی خانواده ها تاثیر دارد ، آیا صحیح است که این فیلمهامنجر بسست شدن پایه های‌زناشوئی میشود و تقلید از هنرپیشه هااساس بسیاری از انحرافات زن وشوهر ها میگردد ؟ و آیا اگر پایه های زناشوئی زن وشوهری سست باشد ، باز هم داستان این فیلمها در طرز فکر و زندگی آنان اثر خواهد داشت ؟

یك سئوال مهم ما از شما اینستکه اگر پایه های ازدواجها مبتنی بر اساس «عشق» باشد ، بهتر است یانه .

ضمن تعریف «عشق» باید دید عشق باعث‌استحکام مبانی ازدواج‌است و یا تاثیری در آن ندارد . خوانندگان میتوانندراین باره با ذکر شواهدی نتیجه گیری کنند .

لابد میپرسید که هنگام بحث در باره علل طلاق ، آیا باید قوانین خودمان را هم در این باره مورد نظر قرار بدهیم یانه ،مسلما بلی ، خوانندگان میتوانند درباره قوانین ازدواج‌و طلاق خودمان‌بحث کنند وباین سئوال جواب بدهند که آیا برخی امتیازات مدنی‌بنفع مردان در قوانین ما، موجب استحکام‌روابط زناشوئی است یا خیر، واگر این امتیازات بنفع یکطرف‌وبرخی قیود بزیان طرف دیگر حذف گردد چه تاثیر مثبت یا منفی در امر زناشوئی خواهدداشت؟

گذشته از آنچه گفتیم عوامل و علل کوچك و بزرك دیگری نیز وجود دارد که موجب زیادی طلاق میشود وپایه های ازدواج زن وشوهر ها راسست مینمایند ، خوانندگان میتوانند در اطراف این عوامل بحث کنند و نتیجه بگیرند ،

اما نظر خوانندگان ارجمند را جلب میکنیم که‌حتی المقدور از ذکر کلیات و پرداختن بحواشی خودداری کنند و بسئوالات منجز جواب های منجزی بدهند و ذکر علل را بابیان راه حل توام سازند ونتیجه ای از بحث خود بگیرند .

دیروز امروز آسمانخراش برای خودکشی

ازدیاد آسمان‌خراش‌های عظیم لندن را نیز تهدید میکند

مردم لندن هرگز آسمان خراش هارا دوست نمیداشتند وندارند. آنها بهتر میدانند خانه‌های کهن و باستانی راحفظ کنند اماطرز تفکر امریکائی بهرحال باعث‌شده است که‌لندن نیز دارای آسمان خراش های عالی وهراس آور گردد قبلا درلندن ساختمان های چهار یاپنج طبقه معمول بوداما اکنون درنزدیکی میدان ترافالگار یك بنای عظیم بیست طبقه ساخته‌اند که دورنمای شهررا ضایع کرده وچون آسمان لندن ابری است وناچار شهرتاریك وزندان مانند است وجود این آسمان خراش ونظایر آن مردم‌را وحشت‌زده کرده است.

بطوری که یکی از شعرای‌انگلستان لندن رابه یك زندان بزرك وبر- جمعیت تشبیه کرده است مردم‌لندن ازاین‌که‌شهرباستانی آنهادستخوش مظاهر تمدن امریکائی میشود وهر روزدرهرجا آسمانخراش بی‌فایده‌ای بریامیگردد مرتبا اعتراض میکنند آنها ازدست زندگی صنعتی و مصنوعی‌بتنك آمده‌اند آسمان‌خراش ها بجز خدشه‌ای که به منظره عالی شهر می‌زنند یك زیان بزرك دیگر

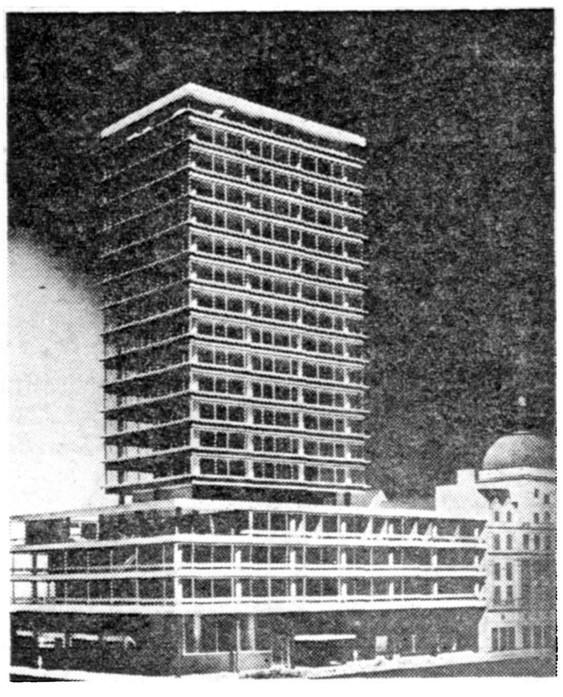

یك آسمان خراش بیست طبقه و بیسابقه درلندن

دختر خانم !

هرگز قبل از بیست سالگی شوهر نکنید

فرهنگ خانواده

اخیرا مشاهده می شود که‌اغلب نوعروسان دخترانی هستند که‌سن آنها هنوز به بیست سال نرسیده‌و ازدواج دختران کمتر از بیست‌سال که‌در گذشته یك ازدواج ناپایدار محسوب می شود بار دیگر بین اغلب خانواده ها مد شده است .

مادران سن شانزده سال را برای دختران خود سن خطرناکی میدانند وتا موقعی که دختر خودرا بخانه شوهر نفرستند آرام و قرار ندارند ومعتقدند «فرصت طلائی» ازدواج از دست‌دخترشان میرود ومسئول آن- آنها «مادران» می باشند .

دانشمندان روانشناس در این مورد دو عقیده دارند .

عده‌ای معتقدند که ازدواج‌دختران در سنین پائین بهتر است زیرا در این صورت تعداد خواستگاران زیاد می شود ومادر فرصت آنرا دارد که لایقترین و بهترین خواستگار را انتخاب کند وهمچنین به دختراین فرصت را میدهد که خودرا باوضع وزندگی جدید هماهنك سازد دسته دیگر از دانشمندان روانشناس که مخالف ازدواج در سنین کمتر از بیست سال هستند می گویند که اگر این ازدواج با شکست مواجه شد دختر جوان غالبا احساس‌نفرت وحقارتی نسبت به خانواده اش می کندوآنهارا مسئول ازدواج‌ناپایدار خود دانسته واین امر اثرات سوئی در او بجا می گذارد .

روانشناسان می گویند که ممکن است دختر در این سن و سال از لحاظ روحی و عقلی کامل نشده باشد تا بتواند وظایف خودرا به‌عنوان یك‌زن انجام دهد . همچنین دختر دراین سن بیش از هر موقع احساساتی است واین احساسات باو مجال و فرصت نمیدهد تا باعقل سلیم در باره سر نوشت‌خود تصمیم بگیرد .

ازدواج علاقه‌ای است عمیق و انسانی که‌براساس دوستی واحترام متقابل استوار می گردد وچنانچه نیز دارند وآن این است که ازآنجا که‌درشهر لندن خودکشی فراوان است انتحارکنندگان راهی بهتراز این نمیدانند که‌خودرا از بالای این آسمان‌خراش‌ها بزمین پرتاب کنند دولت انگلستان دستور داده می رود زیرا دختر در این سن تحصیلات خودرا به‌پایان رسانده ویا درشرف پایان می‌باشد و علم عامل مهمی در سعادت زندگی زناشوئی می باشد وزن با سواد وفهمیده می داند که‌چگونه به‌شوهر خود احترام بگذارد وپایه های سعادت خانه اش را حفظ کند .

نا گفته نماند که فرهنك شخصیت زن را تقویت می کند ومرد را وادار می نماید که بهمس شوهر از رفتار همسرش احساس‌کند که با (دختر بچه‌ای) ازدواج نموده هیچگونه احترام وتوافقی بین آن‌دو برقرار نمی شود . یکی ازروان شناسان معروف امریکائی می‌گوید که ازدواج زودتر از موقع دختران در درجه اول‌جنایتی در حق زن‌و ودردرجه دوم جنایتی در حق اجتماع محسوب می شود زیرا روز بروز مشکلات اجتماعی رازیادتر می‌کند. بموجب آماری که اخیرا درامریکا تهیه شده است هشتاد در صد از زنانی که قبل از بیست سالگی ازدواج می‌کنند در ازدواج خود سعادتمند نمی شوند وعلت آنهم‌عدم اطلاع زن از امور شوهر داری و عدم توافق بین زن و شوهردراثر اختلاف سن می باشد. زیرا معمولا این قبیل دختران با مردی همسن خود ازدواج نمی کنند واین امر تاثیر بدی در زندگی آنها خواهد داشت . به عقیده اغلب روانشناسان وپزشکان سن بیست سالگی‌بهترین سن برای ازدواج دختران بشمار است که بهروسیله‌شده ازساختمان آسمانخراش جلوگیری شودزیرا آسمانخراش نه‌تنها مردم زندانی شده‌لندن راخفه میکند بلکه زیان جانی نیز دارد .

معذلك دولت میخواهد برای ادارات خودیك آسمانخراش بیست‌و هفت طبقه بسازد مردم لندن دوست ندارند شهرشان جمع‌وجور باشد بلکه آنها عمارت سه‌چهار طبقه و شهر گسترده میخواهند.

هر ملتی سنتی دارد

-۴۳-

در تمام مدتی که نقشه فرار را طرح میکردم با دقت تمام گوشه وکنار بازداشتگاه را نیز از نظر می‌گذراندم تاشاید یك مجرای فاضل آب‌پیداکنم زیرا چنین مجرائی می‌توانست کمك بزرگی به اجرای نقشه من بنماید و راه فرار بسیار خوبی باشد .

اما متاسفانه هرچه بیشتر جستم کمتر یافتم و اصلا فکر نمی‌کنم در بازداشتگاه «مونتلو» چنین چیزی وجود داشت زیرا ما سطلهای زباله‌خودرا در یك‌جوی‌معمولی که‌انوسط حیاط‌دمشد خالی میکردیم .

***

جدیدترین زندانی که به بازداشتگاه آمده بود یك مامور راه‌آهن بود . گمان می‌کنم من بیش از دیگران توجه او را بخود جلب کرده بودم چون همان روز اول که در حیاط بما ملحق شد خودرا بمن نزدیك کرد و همان چیز هائی را که معمولا موضوع سئوالات اولیه همه زندانیان است از من پرسید : اسمم چیست ؟ اهل کجا هستم ؟ چرا بزندان افتاده‌ام، و از این قبیل سئوالات .

اواهل «ساوی» نبود ولی با این ایالت بستگی زیادی پیدا کرده بود زیرا همسرش دریکی از نواحی کوهستانی آنجا نشو و نما یافته وآنهاهرسال مرخصی خودرا در این نقطه‌باصفا وخوش‌منظره میگذراندند .

او مردی سالخورده و دوست داشتنی بود و موهای سفیدی داشت . دائما زیر لب به نازیها دشنام میداد و نفرت شدید خودرا نسبت به آنها آشکار می‌کرد .

بمن گفت که آلمانیها هیچگونه دلیل و مدرکی علیه اودر دست ندارند و احتمال دارد که بزودی آزادش کنند .اتفاقاا ینموضوع درست هم‌درآمد و پس ازچندی اورا آزاد کردند .

بمن پیشنهاد کرده بود که اگر کاری در خارج دارم باو بگویم تا اگر آزاد شد آنرا برایم انجام دهد .

منهم یك نامه برای خانواده‌ام نوشتم وباو دادم که آنرا در داخل‌جوراب خود مخفی کرد .

چندروز پس از آنکه او آزاد شد این نامه بدست اعضای خانواده‌من رسیده‌وخیلی‌آنهارا متعجب کرده بود .

من در این نامه تقاضای چند پیراهن کتانی کرده و نوشته بودم نخ که روی بسته می‌بندند حتما زیادوازجنس نخهای ضخیم‌و محکم‌باشد .

هنگامی که برای حل معما های متعددی که در طرح نقشه فرار به‌آن بر میخوردم فکر می‌کردم در ضمن برای ساختن طناب نیز مشغول آزمایش بودم .

برای اینکار اول از بالش خود استفاده کردم . در داخل بالشهای بازداشتگاه مقداری پنبه و همچنین مقداری موی اسب گذاشته شده بود . من موهای اسب را بدقت جدا و مخفی کردم و بعد رویه داخلی بالش را برداشتم و آنرا به قطعات پهن بریدم و هر قطعه را چهار لاکردم و بعدآنرا پیچاندم‌تابصورت یك طناب‌پارچه‌ای‌درآمد .

خوشبختانه تختی که در این سلول وجود داشت دوره وپایه‌هایش‌از چوب بود و قسمت وسط یعنی رویه آن ازسیم .

مقداری از این سیمها را نیز بطوری که جلب‌توجه‌نکند جداکردم‌ودور رشته طناب پارچه‌ای پیچیدم تا برای آن در حکم ضامن باشد وآنرا محکم تر کند .

عصر روزی که اینکار تمام شد سر رشته طناب را به میله های‌پنجره بستم و بعد با تمام سنگینی خود به آن آویزان شدم و چندین بار آنرا بشدت کشیدم و با نهایت خوشحالی دریافتم که این آزمایش موفقیت‌آمیز بوده است .

از آن ببعد میبایستی این کار دقیق‌وخسته کننده را ادامه‌بدهم تا باندازه کافی طناب محکم برای فرارداشته باشم .

رویه داخلی بالش از کتان بود و من وقتی به استحکام این پارچه پی‌بردم درنامه‌ای که «شولر» یعنی همان مامور راه آهن از زندان بیرون برد به خانواده‌ام نوشتم که برایم چندین پیراهن کتانی‌بفرستند .

ضمنا فکر کردم ریسمان بعلت قابلیت انعطاف زیادی که دارد برای پیچیدن بدور رشته‌های کتانی از سیم بهتر است و بهمین علت بود که‌از آنها تقاضا کردم بسته پیراهن ها را باریسمان های ضخیم و محکم ببندند و برایم بفرستند .

البته در نامه خود هیچگونه توضیحی درباره تقاضایم نداده بودم زیرا این فکر را کرده بودم که اگر «شولر» موفق نشود نامه را از زندان‌بیرون ببرد و بدست آلمانی ها بیفتد نتوانند بفهمند که من این چیزها را برای‌چه منظوری می‌خواهم .

هر روز که میگذشت نقشه فرار بیشتر در مغزم ریشه میدواند تا جائی که بصورت یکی از عوامل زندگی من درآمده بود و ضمنا میخواستم در فکر خود با یاس و ناامیدی مبارزه کرده و بخود بقبولانم که بالاخره برتمام مشکلاتیکه در راه اجرای این نقشه وجود دارد غلبه‌خواهم‌کردو راه‌را برای‌فرارباز وآماده‌خواهم نمود .

هر روز ایمان و عقیده‌ام نسبت باین موضوع که سرانجام خواهم توانست از اینجا فرار کنم محکمتر میشد و از این بابت خودرامرهون اطلاعاتی که از وضع بازداشتگاه‌کسب کرده بودم ،تجاربی که بدست آورده بودم ، مطالعاتی که قبل از بزندان افتادن در مورد اینگونه مسائل بعمل آورده بودم و همچنین حس اعتماد بنفس که بتدریج درمن ایجاد شده بود میدانستم.

هرشب در داخل کریدور هوای آزاد استنشاق میکردم و از شب قبل قدری جلوتر میرفتم و هنگامیکه بداخل سلول خودبرمیگشتم‌وقطعات در را سرجایش میگذاشتم احساس میکردم که نسبت به شب قبل نیروی بدنی و قوت قلب بیشتری پیدا کرده‌ام .

درمورد فرار تا اینجا چند عامل مهم بنفع من بود : تصمیم خودم برای انجام اینکار که هرروز راسختر میشد نقشه‌ای که داشتم و مطالعات دقیقی که در اطراف و جوانب آن بعمل آورده بودم ، درسلول که برویم باز بود و همچنین کودنی و عدم توجه مامورین زندان به بعضی از نکات ، همه‌اینها عواملی ودکه قسمت‌مهمی ازکاررا عملی جلوه‌گر میساخت .

دراواخر ماه ژوئن یك عامل مهم دیگر نیز بکمك من آمد و آن هوابود که ناگهان بشدت گرم شد .

«فرانزل» که نمیتوانست این گرما را در یونیفورم نظامی تحمل‌کند دستور داد پنجره آهنی سرتاسری سقف را باز کردند و آسمان آبی رنك از پشت آن پیدا شد .

عصر آنروز به «اوژن»گفتم :

-من امشب بروی بام زندان خواهم رفت.

خیلی متعجب شد و پرسید :

-چطور میخواهی چنین کاری بکنی ؟

-سرو صدائی را که امروز صبح در داخل ساختمان پیچیده بود شنیدی ؟ آنها پنجره سقف را باز کرده‌اند و من میخواهم از آنجاخودم را بروی بام برسانم .

اجتماعی

سخن روز

یك شهر و چند نرخ

وقتیکه میگوئیم در تهران برای میوه و تره‌بار چند نرخ‌وجود دارد بیان حقیقتی است ولی اینهم حقیقتی است که‌این تفاوت، تنوع نرخها مربوط بشهردار کنونی نیست ، سالها است که در تهران وضع از اینقرار است . منتهی شهردار کنونی آمده است کاری کند که باین وضع خاتمه داده شود . نرخهای متفاوت در نقاط مختلف شهر تازگی ندارد . همیشه میوه فروش شمال‌شهر گرانتر از میوه فروش جنوب شهر میفروشد ،همیشه در میدانها میوه ارزانتر از خیابانها است . همیشه این وضع در تهران بوده‌در حالیکه نباید باشد شهردار هم متوجه همین موضوع شده وکوشش دارد که کاری کند در تمام تهران یك نرخ وجود داشته باشد البته یك نرخ عادلانه

حالا اینکه چطور باید نرخهای این شهر را بصورت واحد ویکسانی درآورد ، مشکل اساسی همین است . هم‌اکنون گفتگوئی شروع شده است بین شهردار و بار فروشان میدان امین السلطان که در حقیقت مرکز توزیع میوه و تره بار تهران هستند ،امیداست که راه حل مرضی الطرفینی پیدا شود و در عین حال نقض غرض نگردد .یعنی این غرض که میوه و تره بار ارزان بدست مردم برسد .

پس از حل مساله بار فروشان میدان امین السلطان موضوع جلوگیری از افزایش مصنوعی قیمتها درسایر نقاط شهر بایدمورد نظر قرار بگیرد و باراههای عملی از اجحاف و گرانفروشی جلوگیری بعمل آید .

یکی از این راههای عملی و منطقی ایجاد میدان های فروش میوه وتره بار و خوار بار در نقاط مختلف شهر است و امید است که این ابتکار شهردار هرچه زودتر از پیش برود و عملی گردد .

ساکنین بخش بیست بانخست‌وزیر ملاقات‌کردند

جلسه شورای همکاری با برزن بیست با حضور آقایان خلیقی ـ احمدیان ـ احمدی ـ اردبیلی ـ اخلاقی ـ معتمد السادات ـ دکتر پارسا ـ دادبین ـ بنی احمد ـ حاجی راه پیما ـ آبائی بریاست آقای حاجی راه‌پیما تشکیل شد آقای بنی احمد گفت‌طبق قرار قبلی باتفاق آقایان راه‌پیما ـ احمدی ـ دکتر پارسا ـجهانی ـ اخلاقی ـ دادبین بملاقات آقای‌نخست‌وزیر رفتیم مدت یکساعت نخست وزیر بامردم این حدود حرف زد او گفت سعی کنید مشکلات زندگی بدست خود مردم گشوده شود انتظار رفع تمام نیازمندیها بوسیله دولت کار صحیحی نیست خلاصه تقاضای مردم به نخست وزیر تسلیم شد و برروی آن دستور صادر گردید سه نفراز اعضای شورا داوطلب شدند تا برای دنبال اقدامات بسازمانهای دولتی مراجعه نمایند و شورا آنان را معرفی نمود .

در انجمن های محلی شهر

ساکنین حسام‌السلطنه از سازمان آب . آب واز شهرداری اسفالت میخواهند

بنا بدعوت آقای ثقة الاسلامی رئیس انجمن محلی جی علیا و حسام السلطنه غربی جمعی از معتمدین محل بمنظور تشکیل شورای محلی درمحل انجمن تجمع نموده ابتدا آقای سرهنك مجدلی ضمن تقدیراز خدمات این انجمن اهالی رابهمکاری و هم آهنگی نزدیك با انجمن‌دعوت وازعموم اهالی خواست دنبال پیشرفت برنامه های عمرانی انجمن را بگیرند .

آقای ثقة الاسلامی گزارش کار های انجمن را بشرح زیر قرائت کردوی گفت منظوراز دعوت آقایان برای آن بودکه شورای مرکب از نمایندگان کوچه ها و خیابانها تشکیل گردد تا بابصیرت کاملی خواسته های اهالی مطرح و در موقع آن اقدام لازم بعمل آید. در مورد آب محل گفت آقای روحانی مدیر کل آب در مورد انشعاب‌آب برای استفاده اهالی این محل از هیچگونه همکاری دریغ و مضایقه‌نکرده درحال حاضر قسمت عمده ساکنین محل هزینه‌لوله کشی را پرداخته اند ولی هنوز نوبت شمال خیابان حسام السلطنه نرسیده است بمحض‌رسیدن نوبت در اینمورد نیز اقدام خواهد شد ضمنا شهرداری تهران چاهی در این محل حفر نموده که افتتاح آن به اول تابستان امسال موکول گردیده است .

سپس ناطق در مورد وضع اتوبوس رانی گفت که متاسفانه تنها سازمانی که بخواسته اهالی این محل تاکنون ترتیب اثر نداده است شرکت واحد است که انتظار میرود باین خواسته قانونی اهالی عطف توجه نماید ضمنا در مورد افتتاح دفتر آمار بخش ۲۱ که باکمال‌صداقت ودرستی در این محل انجام وظیفه مینماید از آقای دکتر حسابی‌مدیر کل آمار تشکر نمود در مورد افتتاح دفتر پست و تلگراف و تلفون ناطق‌از وزارت پست و تلگراف تقاضا نمود که‌باین خواسته اهالی نیز عطف‌توجه نموده وبجای گذاردن کیوسك شعبه بزرگتری را در نظر بگیرند .

در این ضمن یکی از اهالی تقاضا کرد که ازشهرداری خواسته شود در مورد اسفالت خیابان حسام السلطنه هر چه زود تر اقدام نماید زیرا وسیله رانندگی در این محل علاوه بر آنکه بسیار مشکل است‌با بهداشت عمومی نیز مغایرت دارد که د راین مورد از آقای ذوالفقاری شهردار تهران تقاضای رسیدگی را کرد .

آقای ثقة السلامی اضافه کردکه این محل دارای ۹۰۰۰۰ جمعیت است و دکتر ندارد ازوزارت بهداری تقاضا کرد که از پزشکان آزاد دعوت نماید تا در این محل مطب باز کنند .

اهالی محل بعلت بعد مسافت و عدم تجهیز درمانگاه جی وبریانك نمیتوانند استفاده بنمایند در خاتمه عده ای ازاهالی ضمن ابرازخوشوقتی از اقدامات انجمن تشکر کردند .

لطفاً یادداشت فرمائید:

امشب

برنامه تلویزیون ایران

ساعت ۶٫۰۰ ـ برنامه وزارت کشور
ساعت ۶٫۱۵ ـ مسابقه‌هوش‌خردسالان
ساعت ۷٫۰۰ ـ فیلم
ساعت ۷٫۳۰ ـ فیلم شیتا
ساعت ۸٫۰۰ ـ برنامه هنرهای زیبا
ساعت ۸٫۳۰ ـ اخبار
ساعت ۸٫۴۵ ـ برنامه تاریخ
ساعت ۹٫۰۰ ـ ارکستر اوجینو
ساعت ۹٫۳۰ ـ تآتر
ساعت ۱۱٫۰۰ ـ پایان برنامه

اصناف وپیشه وران

درشکه‌داران تهران انتخابات کردند

تمام درشکه داران تهران در محل اتحادیه خود برای انجام‌انتخابات اجتماع کردند مامور شهرداری نیز برای نظارت بانتخابات حاضرشد کلیه افراد حاضر رای خود را بصندوق ریختند و در نتیجه آقایان حاج احمد مدبری بسمت رئیس و آقایان سید صادق میر عربشاهی و صفر علی باقری ـ احمد کریمی ـحاج هاشم عبدالله پور بعضویت هیئت رئیسه اتحادیه انتخاب گردیدند .

انتخابات صنف گرمابه‌دار

جلسه رسمی اتحادیه صنف گرمابه دار بریاست آقای سیدحبیب مصطفوی تشکیل شد در این جلسه آقایان محمد رضائی ـ حاج‌اصغر شاه حسینی ـ غلامرضا مخمل باف ـ غلامحسن نعیم آبادی و سایر آقایان حضور داشتند رئیس اتحادیه گفت جلسه برای انجام انتخابات تشکیل گردید .و هر کسی میتواند رای خود را بدهد پس از اعلام‌نتیجه آقای سید حبیب مصطفوی بسمت رئیس صنف انتخاب و اعضای هیئت مدیره نیز معین شدند .

جلسه مشورتی شورایعالی کامیونداران

بر حسب دعوت هیئت مدیره اتحادیه کامیونداران کشور جلسه اعضای این اتحادیه بمنظور مشورت در مورد انتخابات‌جدید که در شورایعالی اصناف انجام خواهد شد در محل اتحادیه تشکیل شد دراین جلسه آقایان آذر فر ـناظمی ـحاج بختیار و سایر اعضای مدیره صنف حضور داشتند .

بکوره‌داران خسارت وارد شده است

جلسه رسمی اتحادیه صنف فخار بریاست آقای گورنك و با حضور آقایان معصومی و حاج غلامرضا نائی ـ حاج مرتضی ـ حاج کریم نیا ـ مهندس حقیقی و در حدود سیصد نفر از اعضا تشکیل شد آقای حاج ماشاءالله که کوره وی از طرف مامورین شهرداری خراب شده بجلسه آمد وی گفت روز گذشته کوره‌من‌مشغول بکار بود ودویست هزارتومان آجر و خاك وسوخت موجودی آن بود و این سرمایه محصول هفتاد سال کار و کوشش من بوده است امروز با تخریب کوره تمام سرمایه من از دستم رفته و برای ادامه زندگی وسیله ای‌ندارم من رفتم و بدقت‌متن‌قانون راخواندم این قانون تخریب کوره را تجویز نکرده شهرداری میتوانست مامور بگذارد و کوره مرا خاموش نماید با این ترتیب اولا موجودی آجر و سوخت من از بین نمیرفت و منظور شهردار نیز عملی میگردید وی گفت روش مامورین صحیح نبود در محلی که من و کارگرانم تا سالهای سال کار کرده‌بدولت عوارض‌ومالیات‌پرداخته ایم‌بااین ترتیب رفتار کردند .

درخاورمیانه

بقیه از صفحه ۸

قدمهائی بردارد . .

گزارش حاکی است که به زبان عربی ناصر را «منحصر بفرد» می گویند ناصر تنهارهبر عرب‌است که در داخل کشور خود قدرت عالیه را مطلقا در اختیار دارد ودر سایر کشور های عرب تاثیر و حیثیت او بدون رقیب می باشد .

این وضع به ناصر قدرت‌تحرك وآزادی عملی‌میدهد که‌دیگررهبران عرب فاقد آن هستند .

البته نتیجه این قضاوت آن نیست که گفته شود ناصر میتواند به هر تقاضای اسرائیل تن‌در دهد. اما وی در موقع لزوم قادر خواهد بود بعضی از مسائل‌را بطورجداگانه با اسرائیل در میان گذارد .

اما برای حصول این منظور ناصر یا جانشین او باید تشخیص دهند که تثبیت اوضاع آشکارا بسود کشور آنها ست و اقدام‌باین امر در حکم دست زدن به یك‌قمار سیاسی نیست . ضمنا بزرگی اعراب را تضمین می کند .

سناتور فولبرایت رئیس کمیته خارجی سنای امریکا وسناتور دموکرات ایالت آرکانزاس می گوید این گزارش وی واعضاء کمیته اورا تحت تاثیر قرار نداده بلکه برای آنهادر حکم وسیله‌اطلاع تلقی شده است .

نیویورك تایمز

Leyland

آگهی ایران ترانسپورت بانك

انواع موتورهای لیلاند برای کامیونهای مختلف بهرظرفیت و قدرت رسید

لیلاند فروشگاه تعمیرگاه لیلاند

خیابان قزوین چهارراه عسگری
تلفن‌های ۲۹۱۲۹ و ۲۲۳۶۲

۲ـ۳ آ ـ ۱۰۶۶۶

امشب درسینماهای

دیانا ـ ایران

عروسك پشت پرده

باشرکت :

شهلا ـ وحدت ـ مجید محسنی

پرخیده ـ ظهوری ـ چهره‌آزاد ـ دلیله ـ همایون

و خواننده محبوب ویگن

با شرکت افتخاری : رفیع حالتی ـ حمید قنبری

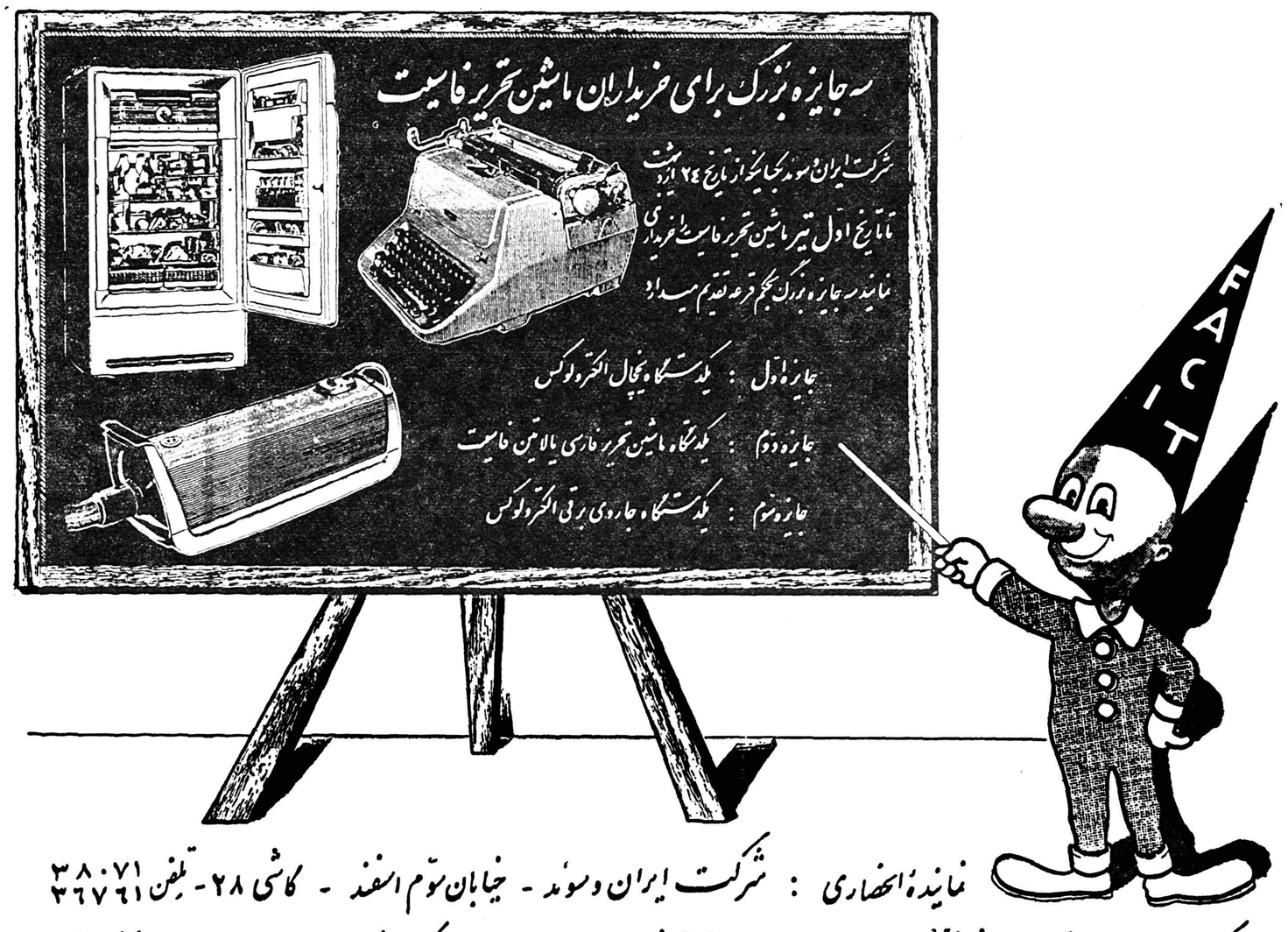
سه جایزه بزرگ برای خریداران ماشین تحریر فاسیت
شرکت ایران وسوئد بکسانیکه از تاریخ ۲۴ اردیبهشت تا تاریخ اول تیر ماشین تحریر فاسیت را خریداری نمایند سه جایزه بزرگ بحکم قرعه تقدیم میدارد
جایزه اول : یکدستگاه یخچال الکترولوکس
جایزه دوم : یکدستگاه ماشین تحریر فارسی یالاتین فاسیت
جایزه سوم : یکدستگاه جاروی برقی الکترولوکس

نماینده انحصاری : شرکت ایران وسوئد ـ خیابان سوم اسفند ـ کاشی ۲۸ ـ تلفن ۳۸۰۷۱ ۳۶۷۶۱

شرکت بهروز : خیابان نادری ـ بنگاه فنی عنصری : خیابان اکباتان ـ بنگاه فنی ناصر : دروازه دولت ـ شرکت مشتری : خیابان شاه ـ شیراز ـ نیك اختر

تبریز : کرمانشاهچی اهواز : بلوریان ـ اصفهان : سپاهانی ـ مشهد : فروشگاه مهاجر

آ ـ ۱۰۹۰۶

مهندسین هلندی رادیوتلویزیون اِرِس

برای تعمیر وسرویس هرنوع رادیو ـ تلویزیون ـ بادبزن ـ جاروبرقی درخدمت شما میباشند

خیابان سوم اسفند ـ شمارهٔ ۸ ـ تلفن : ۳۹۱۲۹

سخنان شاهنشاه درسلام عید غدیر

دیروز بمناسبت روز عید غدیر مراسم سلام رسمی در حضور شاهنشاه درکاخ گلستان برگزار شد.

در ساعت هشت و نیم آقایان علماء بحضور شاهنشاه بار یافتند و این عید بزرك اسلامی را تبریك عرض کردند شاهنشاه در پاسخ تبریك آقایان‌علماء اظهار امیدواری فرمودند که ملت ایران در سایه تعالیم اسلامی روز بروز بیشتر پیشرفت و ترقی کند.

تبریك دولت

در ساعت هشت و چهل و پنج دقیقه هیئت دولت بحضور شاهنشاه رسیدند و آقای دکتر اقبال نخست وزیر چنین باستحضار رسانید :

از طرف خود و هیئت دولت این عید بزرك اسلامی را بحضور اعلیحضرت‌همایون‌شاهنشاهی تبریك عرض میکنم و امیدوارم ملت ایران برهبری شاهنشاه موقعیت کنونی را بخوبی درك نماید و گامهای بلندی بسوی ترقی و تعالی بردارند دولت هم در اجرای اوامر مبارك بزودی انتخابات راشروع خواهدکرد و همانطوریکه مقرر فرمودید اینکار با کمال آزادی و در محیطی بسیار آرام و با نظم و امنیت انجام‌خواهد گرفت اطمینان دارد که ملت ایران در انجام این وظیفه ملی نهایت‌علاقه و توجه را نشان خواهد داد.

تاکید در آزادی انتخابات

شاهنشاه در پاسخ آقای‌نخست وزیر فرمودند :

از تبریك شما و هیئت دولت ممنونم و بنوبه خود این عیدسعید را بشما تبریك میگویم امیدوارم کارهائی که شروع شده با نهایت جدیت دنبال‌شود . در موردانتخابات همانطوریکه گفتم وظیفه دولت‌این خواهد بود که اینکار را در کمال آزادی و در مدت هرچه کوتاهتری انجام دهد کارهائیرا که شروع کرده‌ایم بایدبا همان‌سرعت گذشته و بلکه سریعتر ادامه بدهیم‌تابتوانیم با عزم راسخ عقب ماندگیهای‌خود را جبران کنیم.

تبریك سنا

در ساعت نه نمایندگان مجلس سنا بحضور شاهنشاه بار یافتند و آقای صدرالاشراف پس ازعرض تبریك عید سعید غدیر و اشاره باهمیت و تاریخچه‌مختصر این عید بزرك سعادت و سلامت اعلیحضرت همایونی و خاندان جلیل سلطنتی‌را مسئلت نمود.

شاهنشاه درپاسخ آقایان‌سناتورها فرمودند :

عید غدیربعموم آقایان سناتور ها مبارك باشد امیدوارم ملت ایران تحت لواء و راهنمائی های دین مقدس اسلام همیشه قدم های‌ثابتی در راه ترقی و تعالی و سعادت بردارد.

تبریك هیئت رئیسه شورا

در ساعت نه و نیم هیئت رئیسه مجلس شورایملی بار یافتند وآقای سردار فاخر حکمت ضمن عرض تبریك معروض داشت :

ملت ایران که در شاهراه ترقی و تعالی قدم گذارده عقیده راسخ دارد که با توجهات خاصه شاهنشاه بسر منزل مقصود خواهد رسید از درگاه خداوند متعال سلامت و مزید عظمت وبقاء سلطنت وکامیابی ذات خجسته صفات را از صمیم‌قلب مسئلت میکند.

سخنان شاهنشاه

شاهنشاه در پاسخ آقای سردار فاخر حکمت فرمودند :

این عید مذهبی را به هیئت‌رئیسه مجلس شورایملی وملت‌ایران‌تبریك میگویم و امیدوارم به‌پیروی ازتعالیم آئین‌مقدس اسلام ملت ایران‌باوج عظمت و ترقی و رفاهیت و سعادت برسد درراه پیشرفت و ترقی‌مملکت قدمهای مهمی برداشته شده که انشاءاله در آتیه تکمیل خواهد شد اساس کار ریخته شده و اکنون موقع اجرای قوانین و مقرراتی‌است که برای سعادت جامعه ایرانی تدوین گردیده است . انتخابات‌در کمال صحت و آزادی و در مدتی بسیار کوتاه و سریع انشاءاله انجام خواهد شدو بزودی بخواست‌خداوند موفق بگشایش دوره بیستم قانون‌گزاری خواهیم شدامیدوارم دردوره بیستم مثل دوره نوزدهم عموم‌وکلاء بوظایف حقیقی نمایندگی خود عمل نمایند و مانند دوره گذشته قدم های مثبت و مفیدی برای پیشرفت اجتماع مملکت بردارند.

د رساعت ده آقایان نخست وزیران ـ وزیران ـ استانداران ـ سفرای کبار و وزراء مختار سابق بار یافتند و آقای حاج عزالممالك اردلان عیدسعید غدیررا به‌پیشگاه شاهنشاه تبریك عرض کردند.

شاهنشاه در پاسخ فرمودند :عید سعید اسلامی رابعموم آقایان‌تبریك میگویم ، گمان میکنم اکنون با کمال استحکام اساس مملکت را ریخته‌ایم و شالوده اجتماعی ما از لحاظ قانون بسیارمحکم ریخته شده است و حالا موقع‌اجرای این قوانین است و در این مرحله هرکس‌سهمی دارد و اگر همه وظیفه خودشان را بخوبی انجام دهند کمال مطلوب حاصل خواهدشد . سعی ما همیشه این باید باشد که پیش خدای خودمان سربلند باشیم . من برای ملت ایران آینده بسیار درخشانی‌را می بینم.

تبریك کارمندان دولت

در ساعت ده وربع آقایان قضات استادان وروساء ادارات دولتی بحضور رسیدند وآقای دکتر اقبال نخست وزیر از طرف کارکنان سازمان های اداری مملکت عید سعید غدیر را بحضور اعلیحضرت تبریك عرض کرد.

بیانات ملوکانه

شاهنشاه درپاسخ آقای نخست‌وزیر فرمودند :ازتبریکات شما ممنونم‌بنوبه خود این عید بزرك اسلامی رابعموم کارمندان و کارکنان دولت تبریك میگویم وتوفیق همگی رادرراه خدمت بمملکت ازخداوند متعال خواستارم . چون ماازتعالیم اسلامی پیروی‌میکنیم بنیان استواری را که‌برای پیشرفت جامعه باتصویب قوانین ومقررات‌اخیر ریخته‌ایم مسلماباپیروزی همراه‌خواهد بود، خوشبختانه تعالیم دین‌ما ازهر حیث همیشه‌راهنمای مابوده و خواهد بودو بهترین نمونه آن‌مولای متقیان است‌که راه پرهیزکاری ـ مردانگی ـ شجاعت ودرستکاری رابدنیا نشان‌داده امیدوارم ملت‌ایران‌که‌از تعالیم‌اسلامی پیروی میکند وبخصوص باین راد مرد بزرك تاریخ‌عقیده مندمیباشدروزبروز پیشرفتهای بیشتروافتخارات‌بزرگتری‌را کسب کند .

پیشرفتهای دادگستری

سپس آقای‌دکتر علی‌آبادی ازطرف قضات این‌عید سعیدرا بحضورشاهنشاه تبریك عرض کرد و گزارشی از پیشرفتهای دادگستری را باستحضار رسانید .

شاهنشاه فرمودند :

وزارت دادگستری خیلی پیشرفت کرده وبایدادامه پیداکند وبااختیارات قانونی‌محدودیکه وزیرداد گستری‌دارد بایدسایر احتیاجات‌دادگستری‌نیز تامین شود این‌دستگاه باید همان دستگاهی بشود که‌ماآرزوی‌آنرا‌داشتیم دستگاهی که‌مورد اعتماد مردم باشد ودرحداقل مدت کارها ومراجعات راخاتمه دهد وقتی جامعه‌ای متکی بانصاف وعدل‌و قانون بودآن‌جامعه دوام‌میکندبخصوص که‌توام باتعالیم مقدسه دین‌اسلام و سرمشق گرفتن از احکام پیشوایان بزرك مذهبی نیزباشد .

تبریك دانشگاه

سپس درصف استادان دانشگاه آقای دکترفرهاد ازطرف دانشگاهیان تبریك عرض‌کرد وشاهنشاه توجهات خود را بدانشگاه ابلاغ فرمودند و دستور دادند که‌روسای دانشگاههای استانها نیز درمراسم سلام شرکت نمایند ..

درساعت ده‌و نیم مدیران بنگاه های‌ملی وبازرگانی ومدیران جراید بحضور شاهنشاه رسیدند و آقایان مهندس خسروهدایت وزیر مشاور و قائم‌مقام نخست‌وزیر درسازمان‌برنامه ازطرف کارکنان آن سازمان وکاشانی مدیر کل بانکملی ازطرف بانکها و بنگاههای بازرگانی وعلی‌وکیلی از جانب اطاق بازرگانی عید غدیر را بحضور شاهنشاه تبریك‌عرض کردند.

تبریك مطبوعات

دربرابر صف مدیران جرائدآقای عباس مسعودی مدیرروزنامه اطلاعات ضمن عرض تبریك باستحضار رسانید که مطبوعات ایران منعکس کننده افکار و نیات ترقیخواهانه شاهنشاه محبوب‌هستندواین‌موجب افتخار استکه مطبوعات بتوانند قدمهائی را که برای‌پیشرفت‌مملکت بسرعت‌برداشته میشود باطلاع ملت ایران برسانند چون خاطر مبارك از پیشرفتهائیکه درمطبوعات حاصل شده مسرور خواهد شد خواستم بعرض برسانم که‌انجمن مطبوعات ایران تحت توجهات شاهانه تشکیل شده است و اساسنامه آن در جریان ثبت است و امید است که تشریفات‌ثبت بزودی انجام شود .

نظارت مطبوعات

شاهنشاه فرمودند : امیدوارم در این راه موفق بشوید. مطبوعات ما خیلی پیشرفت کرده است ورشد اجتماعی خودرا نشان داده است. اقداماتی راکه ذکر کردید لازم‌بود وبرای مطبوعات حیثیت بیشتری ایجاد خواهد کرد.

من روز یکشنبه گذشته خطاب بوزراء ونمایندگان مجلسین گفتم که‌از این پس من یك ناظر خیلی دقیق وسخت‌گیر درکارها هستم‌اما ... است

که خودمطبوعات بایدداشته‌باشند. همانطوریکه بشما گفته‌ام دراجرای قوانین نظارت کنید قوانین منع مداخله کارکنان دولت درمعاملات دولتی ورسیدگی بدارائی کارمندان ازجمله‌قوانینی‌است که‌اجرای‌آن از طرف مطبوعات بایدنظارت شود.

نظارت براجرای قانون‌اصلاحات ارضی وهمچنین قانون بیمه‌های اجتماعی کارگران نیز لازم است. من‌بارها گفته‌ام وحالا هم تاکید میکنم که به‌آینده خوش‌بین‌هستم محیط ایران محیط سالمی است وبهیچکس اجازه خیانت نمیدهد.

تبریك امرای ارتش

درساعت ده وسه‌ربع امرای‌ارتش شاهنشاهی شرفیاب شدند وتیمسار حجازی معاون ستاد بزرك‌ارتشتاران عیدسعید غدیر را ازطرف نیروهای ارتش شاهنشاهی وشهربانی و ژاندارمری کل کشور بحضور شاهنشاه تبریك عرض کردند.

تبریك شهردار

درساعت یازده نمایندگان‌اصناف کارخانه‌ها ـ کارگران وانجمن های محلی بحضور رسیدند وآقای‌ناصر ذوالفقاری شهردار تهران پس از عرض تبریك بعرض رسانید که توجه و عنایات خاصه ملوکانه‌موجب‌شده است که‌ساکنین پایتخت بدستگاه شهرداری تهران اعتماد بیشتری پیدا کند و دراجرای برنامه های‌اصلاحی همکاری‌صمیمانه نمایند .

شهریارا : مردم پایتخت اعتقاد و اعتماد کامل دارند که آن‌شهریار دانشمند و مردم دوست تمام وقت خود را صرف رفاه و آسایش‌جامعه فرموده وآنی از خیال ملك و ملت آسودگی و فراغت ندارند .جان‌نثار به‌نمایندگی ازطرف ساکنین‌پایتخت و کارمندان شهرداری تهران بقای سلطنت و طول عمر و دوام قدرت و عظمت آن شاهنشاه عدالت گستر و خاندان جلیل سلطنت را از درگاه پروردگار توانا مسئلت مینماید.

سپس آقای کوشانفر رئیس شورایعالی اصناف چنین معروض داشت :

جان نثار قرین مباهات‌و افتخار است‌که ازطرف هیئت رئیسه‌شورای عالی اصناف بنمایندگی قاطبه‌اصناف عید سعید غدیر خم که از اعیاد بزرك عالم شیعه اسلامی است به پیشگاه مبارك شاهنشاه عظیم‌الشان اسلام پناه تبریك و تهنیت عرض نماید.

سپس آقای کوشانفر اشاره باوامر ملوکانه در مورد رفاه حال اصناف نمود و معروض داشت که الطاف عالیه پدر بزرگوار و اوامری که حضورابرای تصویب و گذراندن قانون روابط مالك ومستاجر ابلاغ فرمودندبموقع اجرا درآمد و پس‌از سالیان متمادی تزلزلی که سی سال حقوق مسلمه اصناف را تهدید میکرد پایان بخشید و این حق مسلمی که سالیان دراز عرفا در جامعه اصناف وجود داشت به امر شاهنشاه بحکم قانون مستقر و پابر جا گردید .

همچنین اوامر صادر بعهده جناب وزیر دارائی برای‌تصفیه امورمالیاتی چنان با حسن تدبیر جناب ایشان بموقع اجرادرآمد که جامعه‌اصناف را با آنکه بیش از سالهای گذشته مالیات میپردازند ، قرین رضایت و رفاه نموده است و امروز پرداخت مالیاتها باکمال رغبت و بطور دسته جمعی مورد استقبال اصناف واقع شده است.

نباید فراموش کنیم

شاهنشاه درپاسخ فرمودند : اگر ما وظیفه خودرا درست انجام دهیم مسلما نتایج خوبی میگیریم جای خوشوقتی است که امروز همه مردم ایران خوب‌راازبد تشخیص داده‌اندما بخواست خداوند امروز هیچ‌مشکلی‌در مملکت خودنداریم‌چیزی‌که گاهگاهی باید تذکر داده شود اینستکه ما ایرانیها مردمان‌باگذشتی هستیم‌بهمین جهت‌ممکن است گاهی بعضی مطالب رافراموش کنیم‌ولی کسانیرا که‌بااین مملکت بدی کرده‌اند هیچوقت نباید فراموش کنیم این موضوع راهمه‌باید بدانند وخوشبختانه مثل اینکه متوجه هستند و اگرغیرازاین بود چطورمردم درموقع خودش فداکاری میکردند ؟

شاهنشاه دربرابر صف نمایندگان اصناف دستورات اکیدی‌درباره کنترل قیمتها صادر فرمودند .

سپس آقای معیری‌از طرف‌نمایندگان انجمن های‌محلی‌شهر تهران‌باستحضار رسانید که افتخار انجمن‌های محلی اینستکه‌برای‌اولین باردربرابرتجاوزات تبلیغاتی بیگانگان قیام کردند و بتحریکات رادیو های‌بیگانه پاسخ دندان شکن دادند .

دربرابر صف نمایندگان کارگران، آقای‌آقاشریف احساسات و تشکرات کارگران ایران را از تصویب قوانین مترقی اخیر مخصوصا قانون بیمه کارگران باستحضار رسانید .

شاهنشاه فرمودند من‌بیش ازخود کارگران بفکر آنها هستم‌و میخواهم همه افراد ملتم قوی‌وسالم و سعادتمند وبانشاط باشند .

ساعت دوازده درحالیکه نمایندگان اصناف و کارگران وانجمن های محلی باشورو هیجان‌کم‌نظیری نسبت‌بشخص اول مملکت‌ابراز احساسات میکردند مراسم سلام‌روزعید غدیر پایان یافت وشاهنشاه کاخ گلستان‌را ترك‌فرمودند.

یك شهر و چند نرخ

قیمت میوه چند است؟

درهر خیابان تهران یك نرخ وجود دارد

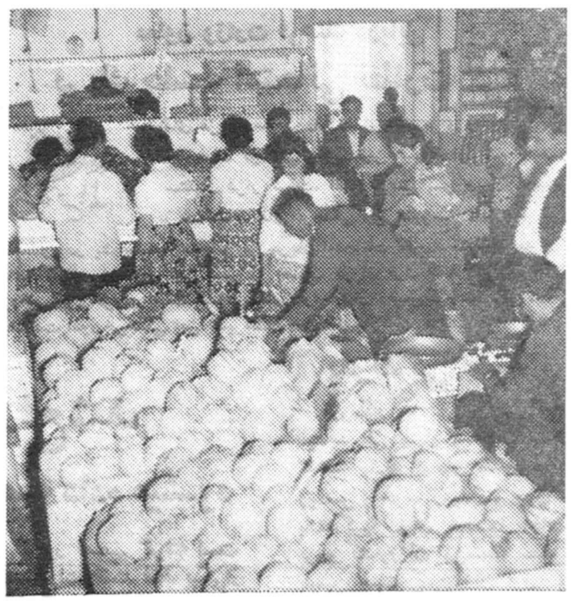

خریداران میوه در «سوپرمارکت»

مانند خریدار میوه و تره بار امروز خبرنگاران ما در خیابانهای شهر راه افتادند و نرخهای انواع میوه ها و تره بار را یادداشت‌کردند از گردش و ملاحظات خبرنگاران ما این نتیجه بدست آمد که‌برای میوه و تره بار در هر نقطه شهرما یك‌نرخ وجود دارد و قیمت یکنوع جنس در همه نقاط شهر یکسان نمیباشد و این تعدد نرخ سالهااست ادامه دارد .

نتیجه دوم اینستکه میوه همه نقاط شهر از میدان امین السلطان تامین نمیشود و میوه فروشان‌شمال شهر از باغهای شمال جنس وارد میکنند .

با آمدن فصل گرما با ردیگر بازار میوه گرم شده و میوه فروش ها فعالیت خود را از نو شروع کرده اند و از طرفی این روز ها شهرداری هم با تثبیت نرخ میوه و تره‌بار در امر فروش آنها دخالت مستقیم دارد ، و از صبح‌روز گذشته بلند گوهای شهرداری نرخ میوه و تره بار را در میدان بار فروشان و امین السلطان تعیین مینمود وبهمین جهت نرخ میوه و تره بار درمیدان وبازار های فروش تنزل فاحشی‌نمود

بار فروشان عقیده دارند که‌سبب ارزانی میوه ها در چند روز اخیر بعلت فراوانی آنست در حالیکه مقامات شهرداری مدعی هستند که سبب پائین آمدن نرخ میوه نبودن باج گیر ها و دلال ها و کنترل قیمت ها میباشد بنظر میرسد که باید این کنترل در همه نقاط شهر معمول و اجراشود تا در همه نقاط شهر مردم‌بتوانند میوه و تره بار را بقیمت مناسب تهیه نمایند . ونبودن مشتری در جنوب شهر و سر قفلی مکان کسب در شمال شهر موجب گرانی میوه نگردد .

در حال حاضر مراکز فروش میوه و تره بار زیادی درنقاط‌مختلف شهر تهران موجود است و هر کدام از فروشندگان بنا بسلیقه خود و نظر بمحل و موقعیت خود جنس را بمشتری میفروشند .

اینك نظری به نرخ ها و مایه‌آن بیفکنیم .

در میدان امین السلطان

نرخ میوه و تره بار در میدان امین السلطان بدین قرار است .

طالبی ۱کیلو از ۱۰ الی ۱۵ریال
پرتقال ۱ عدد ۱۰ ریال
گیلاس قرمز ۱ کیلو ۳۰ ریال
گیلاس معمولی ۱ کیلو ۲۵ریال
سیب سفید ۱کیلو ۵۰ ریال
خیار ۱ عدد از پنج شاهی تا یك ریال
غوره ۱ کیلو :۳ ریال
گوجه فرنگی اعلا ۱کیلو ۳۰ ریال
سیب زمینی اعلا ۱ کیلو۱۰ تا۱۵ ریال
سبزی از همه نوع ۱ کیلو ۲ ریال بفروش میرسد .

نرخها در سوپر مارکت

در سوپر قیمت میوه ها بدین قرار است .

طالبی متوسط ۱کیلو ۱۵ ریال
پرتقال لبنانی ۱عدد ۱۰ ریال
گیلاس قرمز ۱کیلو ۴۵ ریال
گیلاس معمولی ۱کیلو ۴۰ ریال
سیب سفید ۱کیلو ۷۰ ریال
خیار ۱عدد از۵۰دینار تایك‌ریال‌ونیم
غوره ۱کیلو ۵۰ ریال
لوبیا ۱کیلو ۲۰ ریال
گوجه فرنگی متوسط ۱کیلو ۳۸ریال
وسیب زمینی اسلامبولی۱کیلو۱۵ریال

در شمال شهر

نکته قابل توجه ای که در کار میوه فروشان شمال شهر مورد توجه است اینست که آنها اکثرا اجناس خود را از صاحبان باغ های میوه خریداری مینمایند و بهمین جهت نرخ میوه در شمال شهر با کسانیکه در جنوب شهر میوه میفروشند کاملا تفاوت دارد .

میوه فروشی شمال شهر میوه خود را با این نرخ میفروشد

طالبی اعلاء ۱کیلو ۳۰ ریال
طالبی معمولی ۱کیلو ۲۵ ریال
پرتقال معمولی ۱عدد ۱۵ ریال
گیلاس اعلا ۱کیلو ۶۰ ریال
گیلاس متوسط ۱کیلو ۵۰ ریال
گیلاس معمولی ۱کیلو ۴۰ ریال

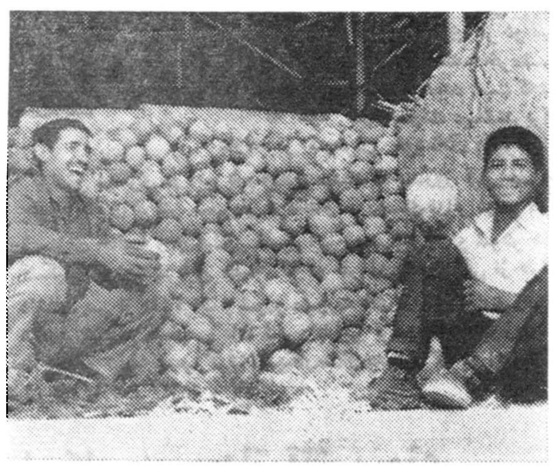

درمیدان امین‌السلطان خرده‌فروشی هم میکنند ...

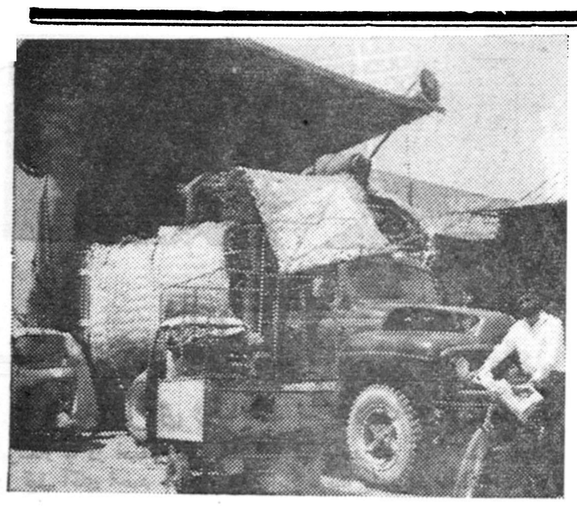

بلندگوی شهرداری نرخها را میگوید

سیب اعلا ۱کیلو ۱۰۰ ریال
توت فرنگی اعلاء ۱کیلو ۱۱۰ ریال
گوجه فرنگی اعلاء ۱کیلو ۶۰ ریال
ولی این نرخها در صبح و عصرها باهم تفاوت دارند و میوه فروش برای‌اینکه بتواند فردای «آنروز» میوه تازه تری بمشتری عرضه کند در اواخر شب نرخ میوه خود را تانصف قیمت تنزل میدهد این گرانی میوه در شمال شهر بمناسبت‌تاثیر اجاره و سرقفلی محل کسب آنان‌می باشد.

در جنوب شهر

دکاندار و میوه فروش هم بعنوان اینکه مشتری ندارد از آوردن میوه زیاد خود داری میکند . ومقدار کمی خرید مینماید وآنرا هم بقیمت‌گران تری میفروشد نرخ میوه در جنوب شهر بدین قرار است .

گیلاس متوسط ۱کیلو ۴۰ ریال
گیلاس معمولی ۱کیلو ۲۵ ریال
آلبالو ۱کیلو ۲۵ ریال
گوجه فرنگی متوسط ۱کیلو ۵۰ریال
سبزی از همه‌نوع ۱کیلو ۵ ریال
لوبیا سبز ۱کیلو ۲۰ ریال
غوره ۱کیلو ۴۰ ریال

میوه فروش دوره گرد هم اگر میوه اش صبح بفروش رود از کار خو دراضی است وگرنه مجبور است آنرا بقیمت خرید یا کمتر از آن حراج کند .

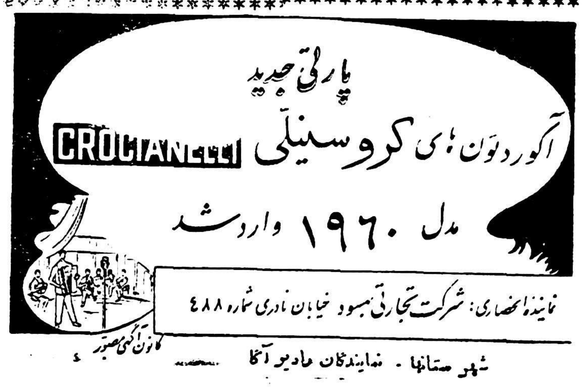

رئیس سندیکای کارخانجات اصفهان گفت :

مشکلات کار کارخانجات این شهر هنوز مرتفع نشده است

باید برای رقابت با پارچه‌های خارجی فکری کرد

خبرنگار ما در اصفهان مینویسد دو روز قبل آقای احمد حسین عدل رئیس سندیکای کارفرمایان کار خانجات اصفهان طی مصاحبه کوتاهی در باره مشکلات کارخانه‌های این شهرستان اظهار داشت با اقداماتی که برای رفع مشکلات کار خانه های اصفهان صورت گرفت متاسفانه این مشکلات هنوز کاملا مرتفع نشده است . کارخانه های اصفهان طبق تعهدی که داده‌بودند بخاطر ایجاد تعادل در بازار میزان محصول ریسمان خود را تقلیل دادند ولی چون از طرف سایر کارخانه های کشور در این باره اقدامی نشد از اینهجت در وضع بازار تغییری حاصل نگردید آقای عدل افزود بطوریکه شنیده ام در حال حاضر بعضی از کارخانه های ریسندگی و بافندگی کشور از جمله کارخانه چیت سازی تهران میلیونها متر پارچه موجود دارند که در مقابل محصولات خارجی بهیچوجه قابل رقابت نمیباشد و با محصولی که در کارخانه های اصفهان موجود است معلوم نیست کار خانه های این شهرستان پارچه های خود را باید چگونه و بچه ترتیب در بازار بفروشند .

آقای عدل در پایان اظهار داشت این موضوع اخیرا طی مخابره تلگرافی به آقای مهندس شریف امامی وزیر صنایع و معادن و رئیس هیئت رسیدگی بوضع کارخانجات اصفهان اطلاع داده شده است که هر چه زودتر برای رفع این مشکلات اقدام گردد . ضمنا باید گفت اگر چنانچه برای رقابت باپارچه های خارجی از طرف مسئولین امور فکری نشود احتمال میرود که وضع کارخانجات اصفهان روز بروز وخیم تر گردد.

معاون وزارت فرهنگ دربابل

بریك جلسه امتحانی نظارت کرد

آقای مزینی معاون وزارت فرهنگ برای رسیدگی بوضع تاسیسات فرهنگی بابل باین شهر وارد شد و مورد استقبال قرار گرفت. آقای مزینی پس از ورود ببابل ، از ساختمان های فرهنگی این شهرستان بازدید کرد و با حضور در یك جلسه امتحانی بر جریان امتحانات نظارت نمود و بعد از ۲۴ ساعت توقف در بابل این شهر را بصوب تهران ترك گفت خبرنگار ما در گزارش خود افزوده است مساعی آقای خواجه‌ئیان رئیس فرهنگ بابل در بورد پیشرفت امور فرهنگی این شهرستان مورد توجه آقای مزینی قرار گرفت .

بارندگی مفید

خبرنگار ما در رودسر اطلاع میدهد طی چهل و هشت ساعت گذشته بارند گیهای متناوبی در رودسر و حومه رویداد و چون این بارندگیها برای محصول چای و برنج کشاورزان این‌منطقه مفید بود بهمین جهت کشاورزان فوق العاده خوشنود شدند .

هنوز هم هوای رودسر و قراء تابعه مستعدد بارندگیست .

خطر طلاق درخرمشهر رفع‌شد

ببانوان کارمند دولت هم از اراضی خالصه داده میشود

بطوریکه خوانندگان عزیز مستحضرند اخیرا اداره کل خالصجات کشور تصمیم گرفته است که اگر زن وشوهری هر دو نفر کارمند دولت باشند فقط بیکی‌از آندو نفر از زمینهای خالصه خرمشهر واگذار کند ضمنا گفته شد که این موضوع سبب گردیده است که همسران عده ای از کارمندان خرمشهر که خود کارمنددولت میباشند برای استفاده از زمینهای خالصه قصد دارند از شوهران خودطلاق بگیرند اینك خبرنگار ما در خرمشهر طی گزارش دیگری در این باره اطلاع میدهد که چندروز قبل جلسه شورای شهرستان خرمشهر با حضور آقای دکتر شهریار فرماندار ، روسای دوائر دولتی این شهرستان برای رسیدگی بوضع زمینهای خالصه و چگونگی تقسیم این زمینها بین زن و شوهر های عضو ادارات در عمارت فرمانداری تشکیل گردید در این جلسه که دو نفر زن بنمایندگی از طرف بانوان اداری خرمشهر شرکت داشتند پس از مذاکرات و شورو مشورت های لازم ،واگذاری زمین ببانوانی که کارمند ادارات دولتی هستند بلامانع تشخیص داده شد و با این ترتیب اختلافات زن‌وشوهرهای اداری خرمشهر مرتفع گردید ضمنا در این جلسه تصمیم گرفته شد بکارمندان جدیدی که در این شهرستان خدمت می کنند از زمینهای سری دوم واگذار گردد .

پلنگی در حوالی مشهد

چندنفر را مجروح کرد وسرانجام بدست کشاورزان کشته‌شد

خبرنگار ما در مشهد گزارش میدهدسه روز قبل ناگهان پلنك عظیم الجثه ای به محل دولت آباد واقع در ٦ کیلو متری منطقه «گلمکان» مشهد حمله کرد و عده ای را مجروح ساخت اولین کسیکه مورد حمله پلنك واقع شد کشاورزی بنام اسماعیل بود که هنگام بازگشت از مزرعه در بین راه بایلنك بر خورد نمود . پلنك وحشی بمحض مشاهده اسماعیل‌خود را بسرعت بوی رسانید و بایك‌جست سر و صورت او را بسختی مجروح کرد بطوریکه اسماعیل در همان حمله اولیه نك نقش بر زمین‌شد واز هوش رفت . پلنك بتصوراینکه اسماعیل مرده است او را بحال‌خود گذاشت و براه خود ادامه دادهنگام عبور از یك جاده پلنك وحشی بعده ای کارگر که مشغول شن ریزی و تسطیح جاده بودند حمله کرد و بعد از مجروح ساختن چند تن از کار گران راه صحرا را در پیش گرفت ووارد مزارع کشاورزان دولت آباد شد.

در این هنگام عده ای ازکشاورزان دولت آباد که مشغول آبیاری‌مزارع بودند با مشاهده پلنك وحشی‌بیلهای خود رابدست گرفتند و به‌پلنك حمله کردند و با اینکه آن حیوان درنده چند تن از کشاورزان را مجروح نمود ولی سر انجام بر اثر ضربات بیل کشاورزان از پای درآمد این جریان بمامورین ژاندارمری اطلاع داده شدومامورین کلیه مجروحین را به بیمارستان سوانح مشهد انتقال دادند و برای معالجه آنها اقدام گردید .

مادر مرد و کودك زنده ماند

راننده تراکتور بوسیلهٔ مامورین ژاندارمری بازداشت‌شد

فرامرز تورانداز بخاطر اینکه در کار کشاورزی به برادرش کمك کند سوار تراکتور شد وباسوار کردن زنی بنام «گلتاج» همسر نجف یکی از کشاورزان فریدونکنار وکودك خردسالش برروی گلگیر تراکتور به طرف مزرعه براه افتاد ولی در بین راه هنگامیکه تراکتور دریك جاده پردست‌انداز پیش میرفت گلتاج وکودك خردسال او براثر تکان شدید تراکتور از روی گلگیر آن سقوط کردند دراین واقعه کودك خردسال بطور معجزه‌آسائی از مرك نجات یافت ولی مادرش گلتاج بعلت شدت جراحات‌وارده پس‌از لحظه‌ای جان سپرد .مامورین ژاندارمری باطلاع از این‌جریان فرامرز را دستگیر وباپرونده متشکله تحویل دادسرای بابل دادند و برای دفن جنازه گلتاج نیزاقدام گردید.

حریق دربقالی

خبرنگار ما در تبریز گزارش میدهد دو شب قبل مغازه بقالی حاج سیفعلی واقع در خیابان‌شاهپور تبریز بعلت نامعلومی طعمه حریق شد ودر مدت یکی دوساعت کلیه اجناس مغازه در میان آتش‌سوخت میزان خسارت وارده در این آتش سوزی معادل پنجاه هزار ریال است

ساختمان شرکت «اسکایویز» بعداز آتش‌سوزی

بطوری که خوانندگان عزیز استحضار دارند چند روز قبل ساختمان شرکت حمل ونقل هوائی «اسکایویز» که در امیر آباد آبادان قرار دارد براثر سرایت آتش از انبار طعمه حریق شد ودر نتیجه کلیه اجناس انبار واموال کارکنان شرکت درمیان شعله های آتش سوخت ولی این حریق‌قبل‌ازاینکه بنقاط مجاور سرایت کند بوسیله تفنگداران نیروی دریائی خاموش گردید عکس بالا ساختمان شرکت « اسکایویز » رابعداز آتش سوزی نشان میدهد .

انتصابات در شهرستانها

قروه ـ آقای‌شاه اویسی ، نماینده بانك کشاورزی ـ آقای ستوان یارویسی ، فرمانده دسته ژاندارمری .

گرگان ـ آقای مهندس رهبر ، رئیس اداره املاك پهلوی

منجیل ـ آقای دکتر فاتحی ، رئیس بهداری کارگاه سدسفیدرود.

شاهی ـ آقای رفیعی ، رئیس اداره قندو شکر.

خمین ـ آقای انتقامی ، رئیس دادگستری ـ آقای لاجوردی ، دادستان ـ آقای دکتر محسنیان ، پزشك بهداری ـ آقای اشرفی ،رئیس اداره اوقاف ، آقای ستوان نبوی ، رئیس شهربانی .

تیماوند ـ آقای عبداله زمانیان ، رئیس اداره قندو شکر .

داراب ـ آقای ستوان اصلانی ، فرمانده گروهان ژاندارمری

گرمسار ـ آقای مغربیان ، رئیس آگاهی شهربانی .

حاکم شارجه هنگام اقامت دراصفهان

بطوریکه‌خوانندگان عزیزاستحضار دارند حضرت‌شیخ‌صقربن‌السلطان‌القاسمی حاکم شارجه هنگام مراجعت بشارجه مدت سه روز با برنامهٔ آزاد در اصفهان اقامت نمودوطی‌این‌مدت‌در ضیافت شهرداری‌این شهرستان‌با لباس (کت‌و شلوار و کراوات) غیرمحلی‌شرکت‌کرد درعکس‌بالا سمت‌راست‌حاکم‌شارجه در ضیافت شهرداری اصفهان هنگامی که به آقای سرهنك واثقی رئیس سازمان امنیت استان میوه تعارف می کند دیده می شود .

وعده شهردار

خبرنگار ما در آران مینویسد چند روز قبل در حدود پانصد نفر از اهالی بخش آران از توابع کاشان در مقابل شهرداری‌این منطقه‌اجتماع کردند و از آقای شهردار تقاضا نمودند که برای تامین‌برق و آب آشامیدنی آران اقدام شود آقای شهردار نیز بمردم وعده داد که خواسته ها ی‌آنان را باطلاع‌سازمان برنامه برساند و برای تامین آب و برق این منطقه اقدام کند .

از خبرنگار رامسر

انحلال بهداری

هشت ماه میگذشت که بهداری رامسر فاقد پزشك بود و تنها پزشکیار بهداری این منطقه بوضع مراجعین رسیدگی مینمود .

هشت ماه بانتظار تعیین و اعزام پزشك تشستیم و تعطیل بهداری را عملا دیدیم حتی کار به آنجارسید که‌شایعه انحلال بهداری را مسر بر سر زبانها افتاد و با این شایعه مردم بومی اینمنطقه نگران جان خود شدند .

پس از هشت ماه انتظار با تقاضا های مکرر و تلگرافات متعدد سرانجام پزشکی جهت بهداری رامسر تعیین و اعزام شد و آرزوی هشت ماهه مردم این بخش به ثمررسید.

مردم رامسر هم تشویق شدند و برای اینکه از آن پس شایعه انحلال بهداری بر سر زبانها نیافتد قطعه زمینی جهت ساختمان بهداری اختصاص دادند و بانتظار ایجاد ساختمان بهداری بودند که‌ناگهان دوباره شایعه انحلال بهداری بر سر زبانها افتاد و این بار رئیس بهداری شهسوار هم صحت این شایعه را تائید نمود و گفت :

بهداری رامسر طبق دستوروزارت بهداری منحل میشود . . . .؟!

هشت ماه بانتظار نشستیم و در آرزوی اعزام پزشك جهت بهداری چشم براه دوختیم .

امید ما این بود که بااختصاص قطعه زمینی جهت بهداری رامسر از این پس دلهره انحلال بهداری‌سایه بر سر مردم این منطقه نیافکند ولی هم اکنون با تائید انحلال بهداری رامسرمعلوم نیست سرنوشت‌بیماران اینمنطقه چه میشود . عطائی

درجلسهٔ فرهنگیان فارس

آقای علی‌اصغر حکمت سخنرانی کرد

بطوری که خبرنگار ما در شیراز گزارش میدهد چندروزقبل بنا بدعوت مقامات فرهنگ استان فارس در تالار دبیرستان نمازی شیراز جلسه ای تشکیل گردید . در این جلسه که عدهٔ زیادی از فرهنگیان‌این شهرستان و روساو جمعی از محترمین‌شهرحضور داشتند آقای علی اصغرحکمت‌دانشمند فرزانهٔ پارسی دربارهٔ پیشرفت‌فرهنگ در جهان امروز و تطبیق علم‌و اخلاق برای ترقی منویات یك جامعه‌بیانات مبسوط و مدللی ایراد نمود . قبل از سخنرانی آقای‌حکمت‌ابتدا آقای‌شه‌روان مدیرکل‌فرهنگ‌استان‌فارس‌بیاناتی‌ایراد کرد و سپس آقای حکمت سخنرانی خود را آغاز نمود . در عکس مقابل آقای حکمت هنگام ایراد سخنرانی‌در جلسهٔ فرهنگیان فارس که در تالار دبیرستان نمازی شیراز تشکیل شد دیده می شود .

کلاس بهداشتی

خبرنگار ما در آباده گزارش میدهد چندروزقبل کلاس‌آموزشی بهداشت پیشه وران آباده طی مراسمی با حضور روسای دوائر دولتی بوسیله آقای داودی‌فرماندار افتتاح شد .

در این کلاس که جلسات آن هفته ای یکبار تشکیل خواهد شد دویست نفر از پیشه وران این شهرستان شرکت دارند وزیرنظر مربیان مربوطه بمسائل مختلف آموزشی آشنا میشوند .

قزوین مرکز تربیت معلم میشود

یك سری وسائل سمعی وبصری باین‌شهر ارسال‌شد

از قزوین خبرنگار ما می نویسد چون قرار است در سال تحصیلی‌آینده شهرستان قزوین مرکز تعلیم و تربیت معلم گردد واز طرف دیگر برنامه های آموزشی مدارس این شهرستان فوق‌العاده مورد توجه می باشد بهمین جهت چند روز قبل از طرف‌وزارت فرهنگ یك سری کامل وسائل سمعی و بصری به ادارهٔ فرهنگ قزوین ارسال شد خبرنگار ما در گزارش خود اضافه می‌کند درحال حاضر فرهنگ قزوین از لحاظ وسائل آزمایشگاهی و سمعی وبصری یکی‌از مجهزترین ادارات فرهنگ ایران است .

یك‌باند‌جیب‌بر در مشهد‌دستگیر شد

جیب‌برهای تهرانی‌خودرامهندس کشاورزی‌معرفی‌میکردند!

۷ نفر از اعضای این‌باند جیب‌بر زن بودند

خبرنگار ما در مشهد مینویسد از چندی قبل بمامورین آگاهی شهربانی مشهد اطلاع میرسید که یك باند ازجیب‌برهای تهرانی که عده ای از آنها زن‌میباشند وارد این شهر شده و شروع به سرقت و جیب بری کرده‌اندمامورین آگاهی با اطلاع از این جریان فعالیت شدیدی رابرای دستگیری افراد این باند که در آستان قدس رضوی جیب چند تن از زوار را زده بودند آغاز کردند و بعد از چندروز فعالیت و تلاش کلیه افراد این باند راکه دونفر مرد بنام حسینعلی صفدرجام و محمد علی سعادتمند و ۷نفر زن باسامی مولود حسینی، محترم ، صغری حسینی ، گلی ، محترم بصیری ، عصمت طاهری و شوکت بودند دستگیر کردند و تحویل زندان شهربانی دادند . حسینعلی ومحمد علی که خود را مهندس کشاورزی معرفی کرده بودند ظاهری آراسته و کاملاشیك داشتند و برای‌حفظ ظاهر امر در هتل فردوسی اقامت نموده بودندولی همین مهندسین قلابی حین جیب بری در محل کوه سنگی مشهد که گردشگاه اهالی این شهرستان میباشد دستگیر شدند ،خبرنگارما در گزارش خود اضافه میکند طی بازجوئیهائی که از افراد این باند جیب بر درشهربانی بعمل آمدمعلوم شد که زنهای جیب بر در مدت‌چند روز علاوه بر چند فقره جیب بری ، چندین مغازه رانیز در مشهد مورد دستبرد قرار داده اند گفته میشود شوکت که‌یکی از جیب بر های زرنگ این باند میباشد سابقه ۱۹ فقره سرقت و جیب بری در تهران دارد .

باتهام سندسازی و سوء استفاده درخرید مصالح ساختمانی

سه‌نفر از کارکنان راه‌آهن زنجان بازداشت شدند

بازپرس دادسرا کلیه اسناد مجعول را توقیف کرد

خبرنگار ما در زنجان تلفنی اطلاع داد که‌روز گذشته از طرف آقای «تیوا» رئیس انبار راه آهن زنجان بدادستانی‌این‌شهرستان اطلاع داده شد که از چندی قبل‌تاکنون صورت اجناس و مصالح خریداری جهت ساختمان راه آهن که در زنجان تهیه میشود با مبلغ بهای‌آن وفق نمیدهد و اغلب قبل از تهیه و مصرف مصالح ساختمانی در این باره سند سازی میشود . هم‌اکنون برای تهیه مقدار ده تن کاه سند سازی شده و سوء استفاده کنندگان میخواهندباتهدید وارعاب در این مورد از من امضا بگیرند ،از طرف دادستانی زنجان آقای انگورانی بازپرس شعبه یکم دادسرای این‌شهرستان با مراجعه براه آهن کلیه اسناد را مورد رسیدگی قرار داد و تمام اسناد مجعول راتوقیف کرد ضمنا سه نفر متهم بسندسازی بنام حسن قدوسیان رئیس حوزه ۱۷ ، جواد کریمخانی رئیس خط و ابنیه راه آهن و محمد طهماسبی حسابدار حوزه راه آهن زنجان را توقیف کرد و این سه نفر روانه زندان شدند با اطلاع جریان‌به مقامات بنگاه راه آهن فعلا قضیه تحت تعقیب است .

اولین کلنك دبیرستان

خبرنگار ما در بابلسر اطلاع میدهد چند روز قبل اولین کلنك ساختمان دبیرستانی در بابلسر که از محل صدی پنج سهم فرهنگ از در آمد شهرداری ساخته میشود طی مراسمی بوسیله آقای اقبال بخشدار این منطقه بزمین زده شد در این مراسم روسای دوائر دولتی و کلیه فرهنگیان بابلسر حضور داشتند و هنگام زدن اولین کلنك از طرف حضار نسبت بشاهنشاه بشدت ابراز احساسات شد .

قهرمانان دوچرخه سواری

خبرنگار ما در قزوین اطلاع‌می دهد پریروز مسابقات دو چرخه سواری یك کیلو متر سرعت وسی کیلو متر استقامت شهرستان‌قزوین باشرکت جمعی از دو چرخه‌سواران این شهرستان زیر نظر هیئت دوومیدانی در جاده قزوین ، تهران انجام شد . در این مسابقات آقایان خلیقی ، فردوس ، شاهوردی در یك کیلو متر سرعت و آقایان عابدینی ، فردوس و بابك در سی کیلومتر استقامت مرتب نفرات اول و دوم وسوم شدند .

جواب سلام را باچوبدستی داد !

ضربهٔ شدید چوبدستی موجب مرك جوانی گردید

طبق گزارش خبرنگار ما در ساوه چند روز قبل در مقابل منزل کدخدای قریه «آوه» مرکز بخش جعفر آباد ساوه بین دو دسته از اهالی برسر معرفی مشمولین نظام وظیفه نزاع درگرفت داد ولی مامورین ژاندارمری بلافاصله با دستگیری مسببین نزاع باین ماجرا خاتمه دادند با اینکه نزاع پایان یافته بود و هر یك از اهالی بخانه های خود میرفتند ولی در این میان جوان مغروری بنام ابراهیم مرادی تصمیم گرفت بهر وسیله که ممکن است از مخالفین خود زهر چشم بگیرد بهمین جهت باچوبدستی که همراه داشت رهسپار خانه خود شد هنوز چند قدم پیش‌دورتر نرفته بود که با جوانی بنام اصغر یکی از مخالفین خود مواجه گردید اصغر چون جوان مودبی بود با مشاهده ابراهیم برای عرض ادب سلام کرد ولی ابراهیم که شراره خشم از چشمانش میبارید‌بجای اینکه سلام اصغر را جواب گوید با چوبدستی خود ضربه محکمی بتهیگاه وی وارد آورد واو را مجروح نمود مامورین ژاندارمری با اطلاع از جریان برای دستگیری ابراهیم اقدام نمودند و اصغر را بساوه انتقال دادند چون معالجه اصغر در ساوه میسر نبود بهمین جهت ویرا بطهران منتقل کردندو در بیمارستان بازرگانان برای معالجه اواقدام شد ولی متاسفانه کوشش پزشکان بجائی نرسید و جوان مزبور بعلت خونریزی شدید کلیه جا ن‌سپرد .

آموزگاران امتحان دادند

کلاس کار آموزی صد ساعته آمد . آموزگاران پیمانی‌سبزوار بزوروزقبل قرار است آموزگاران پیمانی در پایا ن‌یافت و از شرکت کنندگان صورت قبول شدن از امتحانات این کلاس امتحانات لازم به حل مربوطه تبدیل به رسمی شوند .

قهرمانان جایزه گرفتند

خمین ـ مسابقات والیبال ، بسکتبال ، پینك‌پنك و دوومیدانی دبیرستان پهلوی خمین انجام شد و جوایز بین قهرمانان توزیع گردید .

انجمن فرهنگی بریتانیا در شیراز

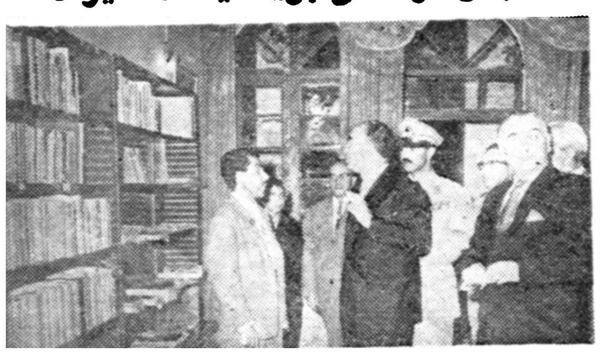

در شماره گذشته خبری تحت عنوان (افتتاح‌انجمن فرهنگی بریتانیا در شیراز) با عکس چاپ شد که عکس آن مربوط به خبردیگری بود واشتباها بجای عکس افتتاح انجمن فرهنگی بریتانیا درشیراز منتشر گردید

اینك با طلب پوزش از این اشتباه عکس مربوط به افتتاح انجمن فرهنگی بریتانیا در شیراز که در آن آقای دکتر پیراسته استاندار فارس وعده‌ای دیگر هنگام بازدید این انجمن‌دیده میشوند دربالا از نظر خوانندگان عزیز میگذرد .

یك‌کشتی شوروی درکنار خاك عراق

این کشتی حامل جیپ وکامیون و تراکتور بود

طبق گزارش خبرنگار ما در آبادان قبل از ظهر دوروز قبل کشتی تجارتی شوروی بنام «آرکوش» از دهانه خلیج فارس وارد شط‌العرب شد تا در یکی از بندرگاههای عراق‌لنگر بیاندازد هنگام عبور کشتی‌مزبور به شط‌العرب دو فروند ناوچه نیروی دریائی‌شاهنشاهی ایران کشتی شوروی را تا آبهای عراق راهنمائی کردند کشتی تجارتی «آرکوش» هنگامی که در برابر ناوگروه مستقل ژاندارمری خسرو آباد رسید مراسم احترامات را با نیمه افراشته کردن پرچم انجام داد . متقابلا از طرف ناوگروه ژاندارمری خسرو آباد مراسم احترام بجای‌آمد . این کشتی حامل اتومبیلهای جیپ و کامیون و تراکتور بود .

نیازمندیها و آگهی‌های کوچک

استخدام میشود

یکنفر ماشین‌نویس مرد
درجه یك استخدام میشود داوطلبان بکارگزینی روزنامه اطلاعات مراجعه فرمایند.

دکتر داروساز یا مجاز
استخدام میشود تلفن ۵۲۲۵۹ آ_۲_۱ ۹۱۹۷

بچند نفر کارمند با تجربه که آشنائی کامل بزبان انگلیسی‌داشته باشد نیازمندیم لطفا با صندوق‌پستی ۱۶۹ مکاتبه نمائید. ۵_۱ آ_۸۴۳۱

چندنفر خانم کارآزموده
جهت فروشندگی‌نیازمندیم‌مراجعین بانشانی خیابان دلگشا ده متری‌مجاور کشی ۱۲۸ مرکز پخش ظرف شوئی نور مراجعه فرمایند. آ_۹۳۳۵

بیکنفر کمك داروساز
باسابقه‌وتضمین نیازمندیم‌داروخانه فرح خیابان امیر کبیر تلفن۵۰۸۲۰_ ۵۵۲۰۱ آ_۳۲۹ ۹

بیکنفر دوشیزه
ماشین نویس فارسی برای بعداز ظهرها نیازمندیم
بلول خیابان سعدی کوچه دکتر نفیسی پاساژ صفا شماره ۵ مراجعه نمائید.

آگهی استخدام
شرکت آب ودانه‌به‌یکنفرتحصیلدار باسابقه که دارای ضامن معتبر و گواهینامه موتورسیکلت‌باشد نیازمند است.
داوطلبین به خیابان امیرآبادخیابان فرصت کوی پیرنیا شماره ۲۰ مراجعه نمایند. ۲_۱ آ_۱۰۹۰۰

دوشیزه یابانوی تلفنچی
که بزبان انگلیسی آشنائی داشته باشد جهت یك شرکت خصوصی‌مورد نیازاست .داوطلبین با تلفن۳۱۵۴۱ مذاکره نمایند.

آگهی استخدام
کارخانه آجر مرمری ایران به اشخاص ذیل احتیاج دارد
متخصص موتور برق «دیزلیست»
یکنفر کار گر میکانیك ماشین آلات باسابقه دو نفرکارگر پرس کار و سیمانکار چهار نفر کار گر جوشکار یك نفر سن بین ۲۴ الی ۳۶ سال باشد.
آدرس ـ تهران ناصر خسرو سرای برقی تلفن ۵۰۴۲۸ ساعت مراجعه ۶٫۵ الی ۸٫۵ بعد از ظهر ۳_۱ آ ـ ۹۲۸۷

بفروش میرسد

زمین فروشی برخیابان‌پهلوی
هزار متر زمین مرغوب بابرق با تلفن در بهترین نقطه خیابان پهلوی بعلت مسافرت بدون واسطه بفروش میرسد بتلفن ۶۳۳۲۱ مراجعه شود آ_۲۵۸ ۱۰ ۱_ ۳

دو دستگاه کمپرسور F.M.A
یك‌چکشه‌وسه‌چکشه بایکدستگاه کمپرسورکلماکس‌سه‌چکشه‌مرتب و حاضر بکاربفروش‌میرسد‌خواستاران‌از ساعت ۱۶٫۵ الی ۱۹٫۵ بشرکت سهامی آزمه خیابان شاه کوچه‌یغما وبابه تلفنهای شماره ۶۳۰۱۶ و ۶۳۰۱۷ و ۶۳۰۱۸ و ۶۳۰۱۹ مراجعه فرمایند. ۳_۱_ ۸۹۰۹ آ_

فروش زمین در ساحل دریا
بدینوسیله باطلاع میرساند یك قطعه زمین مشجر بمساحت تقریبی یکصدهزار متر مربع واقع در ساحل دریا (هشت کیلومتری غربی‌رامسر) اول جاده رامسر برشت دارای سند مالکیت یك جاو یا به قطعات‌بفروش میرسد کسانیکه مایل بخرید باشند می‌توانند در شهسوار‌به آقای اسمعیل خدابرست مدیر کتابخانه توانامراجعه نمایند. ۳_۱_ ۹۶۹۸ آ_

خانه شخصی‌ساز
بمساحت ۲۷۶ متر دارای ۵ اطاق دوزیر زمین ـ هل‌بزرك ـ حمام با وان و دیوترم و سرویس کامل ـ آشپزخانه ـ گاراژ ـ گلخانه ـ وحیاط دونبش روکار سیمان سفید با ترأس بزرك وبرق وچاه آب و موتور ـ لوله‌کشی سرد و گرم ـ واقع دریکی از کوچه های خیابان دولت قلهك به مبلغ یکصدوچهل هزار تومان‌بفروش میرسد ـ طالبین به قلهك خیابان‌دولت ایستگاه مسجد بنگاه برادران تلفن ۸۱۶۴۱ مراجعه فرمایند. ۳_۱_ ۸۹۴۱ آ_

یك خانه نیمه ساخته واقع
در میدان مجسمه شاهرضابمساحت ۴۳۴ متر مربع بقیمت نازل بفروش میرسد تلفن ۳۶۲۱۳ آ_۹۳۰۹

خانه فروشی یابرای معاوضه در شهر
بمساحت ۱۲۴ متر ۲طبقه نوسازپنج اطاق باوسایل باآب قنات وبرق رجوع شودبه ایستگاه سید خندان خیابان ملکشاهی کوچه آذرنوش کاشی۵۲ ۳_۱ آ_۹۲۸۳

مزایده فروش زمین
بانك ساختمانی چند قطعه زمین در قلمستان نازی آباد را که‌مساحت هر قطعه آن (۴۳۲ متر مربع) میباشد بطور مزایده بفروش میرساند.
قیمت پیشنهادی برای هر قطعه کمتر از (۲۵۰۰۰۰ ریال) نبایدباشد.
طالبین میتوانند پیشنهاد کتبی خود را بانضمام قبض سپرده به مبلغ پنجاه هزار ریال (که بایستی قبلا بصندوق بانك‌ساختمانی پرداخت شده باشد) در پاکت سربسته ولاك ومهر شده منتهی تا ساعت ۱۰صبح روز شنبه ۱۱ تیر ماه ۳۹ بدفتر بانك ساختمانی واقع در خیابان شاهرضا کوچه رامسر تسلیم ورسید اخذ نمایند.
روی پاکت (مربوط بمزایده اراضی قلمستان نازی آباد) قید شود:
کلیه پیشنهادات در ساعت ۱۱ همان روزدر دفتر فنی بانك‌ساختمانی باز خواهد شد.
حضور پیشنهاد دهندگان در جلسه مزایده بلا مانع است.
بانك ساختمانی در رد و قبول یك یاکلیه پیشنهادات مختار است.
جهت کسب اطلاع بیشتر میتوانند بدفتر فنی بانك ساختمانی مراجعه نمایند.
آ ـ ۱۰۸۳۲

صاحب امتیاز و مدیر مسئول: عباس مسعودی
چاپخانه اطلاعات

WANTED

Applicants with High School education, thorough knowledge of English and having completed military service, for training as cartographers and photogrammetrists. Apply in own handwriting in English to Post Box No. 1725, Tehran.
آ ـ ۹۴۲۱

آگهی قبول داوطلب

دانشکده نظامی بمنظور تکمیل‌کادر درجه داری داوطلب جهت دستجات پیاده ـ مخابرات ـ مهندسی ـ موتوری سر رشته داری ـ ذخایر ـ بهداری ـ موزیك باشرایط زیر استخدام مینماید.
۱ ـ تابعیت ایران
۲ ـ دارا بودن گواهینامه رسمی (ششم ابتدائی)
۳ ـ سن داوطلب نباید کمتر از ۱۸ سال کامل و بیشتر از ۲۵ سال باشد.
۴ ـ سلامتی کامل و استعداد جسمانی بگواهی پزشکان بهداری ارتش.
۵ ـ برگ عدم سوء پیشینه
۶ ـ سپردن تعهد خدمتی بامعرفی ضامن معتبر برابر نمونه‌که‌در موقع ثبت نام تحویل میگردد.
۷ ـ رونوشت مصدق شناسنامه
۸ ـ عکس ۴×۶ غیر فوری۱۸قطعه
توضیحات:
۱ ـ مدت دوره تحصیلی یکسال است و داوطلبان در مدت موبور شبانه روزی بوده و مخارج آن از لحاظ پوشاك و خوراك بعهده ارتش خواهد بود.
۲ ـ در مدت یکسال دوره تحصیلی آموزشگاه گروهبانی برابرماده۵۸ قانون استخدام نیرو های مسلح شاهنشاهی بداوطلبان ماهیانه نصف حقوق سربازداوطلب پرداخت خواهد شد.
۳ ـ داوطلبان پس از پایان دوره آموزشگاه گروهبانی برابر ماده۵۸ در آزمایش بدرجه گروهبان سومی مفتخر خواهند شد و ترفیعات بعدی آنان نیز برابر قانون استخدام نیرو های مسلح شاهنشاهی خواهد بود.
۴ ـ داوطلبانیکه دارای گواهینامه‌یا کارنامه بالاتر از ششم ابتدائی‌هستند در صورت واجد بودن شرایط نسبت بدیگران حق تقدم خواهند داشت.
۵ ـ داوطلبان جهت کسب اطلاعات بیشتر و همچنین برای ثبت نام‌بغیر از ایام تعطیل میتوانند همه روزه در ساعات اداری (۷صبح الی ۱۳ پنجشنبه ها ۷ الی ۱۲) برکن یکم دانشگاه نظامی واقع در پادگان عباس آباد مراجعه نمایند.

مستغلات

خانه‌های مدرن و مستحکم بااستخر وگاراژ نقدو اقساط ورهن‌واجاره و پول و زمین و باغ معامله میشود تلفن ۹۱۰۰۵۶ آ_۸۸۶۷ ۱_ ۸

نارمك ـ تهران‌نو ـ تهران پارس
نیروی هوائی ـ وحیدیه برای خرید و فروش نقد و اقساط زمین و هر گونه معاوضه بازگشائی امینی اول سیمتری نارمك تلفن ۹۱۰۰۹۰ مراجعه فرمائید. ۱۰_۱ آ_۸۰۵۴

فروش اتومبیل

یکدستگاه اتومبیل پونتیاك
۵۶ شش سلیندر بسیار تمیز بابخاری که هنوز از تهران خارج نشده برای فروش مهیاست بشماره ۶۵۲۴۴ مراجعه فرمائید. آ_۳۲۱ ۹

فروش اتومبیل
شرکت سهامی ساختمانی ومکانیکی مهشید شعبه‌اهوازچند دستگاه‌اتومبیل جیپ لندروور مدل ۵۸ کمی کارکرده از طریق نقدو اقساط بفروش میرساند طالبین بتلفن ۲۵۱۸ اهواز مراجعه فرمایند. ۲_۱ آ_۹۳۵۱

حراج اتومبیل
بنگاه اصلاح امور اجتماعی و عمران دهات تعداد ۲۶ دستگاه از اتومبیلهای مستعمل نوع جیپ ویلیز ۱/۴ تن و مدل ۵۳ و ۵۴ موجود در گاراژ بنگاه واقع در اول خیابان جمشید جاده کرج بالاتر از میدان ۲۴ اسفند رااز طریق حراج حضوری بفروش میرساند.
داوطلبین میتوانند همه روزه به استثناء روز های تعطیل از تاریخ نشر آگهی لغایت روز پنجشنبه ۲ تیر ماه سال جاری برای مشاهده وسائط بگاراژ بنگاه مراجعه نمایند.
ساعت ۹ صبح روز شنبه ۴ تیر ماه ۱۳۳۹ تشریفات رسمی حراج حضوری در گاراژ بنگاه انجام خواهد شد. برندگان مزایده باید ظرف یك هفته وسیله نقلیه خریداری را از گاراژ بنگاه خارج نمایند درغیر اینصورت هیچ گونه حقی نسبت به وجه پرداختی نخواهند داشت.
۲٪ حراج بعهده خریداران خواهد بود.
ضمنا کلیه حقوق و عوارض گمرکی وسائط فوق الذکر قبلا وسیله‌بنگاه پرداخت گردیده است.
بنگاه اصلاح امور اجتماعی‌وعمران دهات
۱ ـ ۲ آ_۱۰۶۶۲

جویای کار

جوانی دیپلمه طبیعی‌وادبی
آشنا بزبان انگلیسی و دفترداری دوبل جهت تدریس خصوصی یا عمومی و یاکاردر مؤسسات ملی جهت نصف روز آماده میباشد لطفا به شماره ۱۳۵۰ راهنمای روزنامه اطلاعات مراجعه فرمائید. آ_۳۹۵ ۹

راننده با گواهینامه دوم همگانی
حاضر بکار است براهنمای‌شماره ۱۳۴۹ اطلاعات مراجعه فرمائید.

مردی مجرب مطلع
برای نمایندگی امور شرکت ها موسسات مرکزیاشهرستانها باتضمین کافی آماده بکار است براهنمای اطلاعات شماره ۱۳۵۱ مراجعه فرمائید.

حسابدار باسابقه که دارامور
دفترداری دوبل اطلاع کافی دارد تمام هفته (باستثنای دو روز قبل از ظهر) حاضر بقبول کار است.
موسساتی‌که یك یا چند ساعت در روز کار دارند بتلفن ۶۰۰۹۶ مراجعه فرمایند.

تبریك

ازدواج آقای احمد سداللهی‌دوست عزیزم را با دوشیزه زری طیبی‌تبریك عرض نموده و موفقیت نامبردگان را خواهانم.
جعفر شکوهی

ایزدمتعال به‌آقای علی مینافر و بانو سرور مسلمی دختری عنایت‌فرمود

قدم نورسیده را بدوست عزیزمان آقای علی مینافر و خانواده مسلمی صمیمانه تبریك میگوئیم و سلامتی بیشتری را از خداوند متعال‌خواستاریم
جهانگیز عشقی ـ رضا محمدی ـ احمد صفی ـ رضا عرب ـ عباس فروتن.

اجاره داده میشود

یك ساختمان دوطبقه
۱۱ اطاق با کلیه لوازم ۵۰۰ متر حیاط واقع در خیابان یوسف آباد کوچه هاتف برای دفتر ،مدرسه یا منزل باجاره واگذار میشود.
تلفن ۲۳۸۳۹ ـ۴۳۳۰۴
۵_۱ آ_۹۱۶۶

خانه‌ای باهشت اطاق
وبرق و تلفن ودیوترم روان وجای ماشین خیابان تخت جمشید غربی بعلت مسافرت اجاره ویابفروش می رسد.
بعداز ظهرهاباتلفن۴۵۶۶۷مذاکره فرمائید
۵_۱ آ_۸۳۱۱

برای اجاره منازل ویلا بخارجیان بفرش تهران فردوسی ۱۹۲ تلفن ۳۰۲۵۹۷ مراجعه کنید.
۱۵_۱ آ_۸۷۱۱

قابل توجه بنگاههای معاملات‌ملکی
یك دستگاه آپارتمان چهار اطاقی مجهز و مدرن برای سکونت‌خارجیان اجاره داده میشود درتمام اوقات‌بتلفن ۳۰۳۳۷۸ مراجعه شود.
۵_۱ آ_۱۰۲۹۸

یکدستگاه آپارتمان مستقل
دارای ۳ اطاق باهال و تمام وسائل واقع در چهارراه شاه وسیمتری‌اجاره داده میشود طالبین‌بتلفن۶۴۸۰۴مراجعه فرمایند.
آ_۱۰۸۱۲

یك دستگاه ساختمان
واقع در خیابان شاهرضا دروازه دولت خیابان فتوحی با اسلوب جدید دارای ۲۷ دستگاه اطاق که قبلا در اجاره شرکت نساجی بوده اجاره داده میشود طالبین بتلفن شماره۳۸۱۵۹ و ۶۹۹۰۵مراجعه فرمایند.
۳_۱ آ_۹۳۸۳

گم شده

در تاریخ ۱۰ر۳ر۹ ۳
یك قطعه سفته‌بسر رسید۲۰ر۴ر۳۹ بمبلغ۴۵۵۵۱ ریال‌متعهدشرکت‌سهامی چرمسازی پارس بحواله کرد آقای سید حسین نوروزی جیروشده دروجه آقای علی اکبر گذشتی و آقای‌سید جلال براهری دریزد مفقود شده بدین وسیله متذکر میشود در صورت پیدا شدن از درجه اعتبار ساقط می باشد.
علی‌اکبر گذشتی
آ_۹۳۳۳

آگهی های کوچك

برای هرنوع داربست فلزی بشرکت ساختمانی و میکانیکی مهشید خیابان‌شمیران ایستگاه‌عوارضی تلفن های ۳۲۵۶۰ ـ ۳۴۲۱۴ مراجعه فرمائید.
۲_۱ آ_۹۳۴۹

قابل توجه صاحبان‌ساختمان شرکتهای ساختمانی و مؤسسات مرغداری
انواع‌طوریهای سیمی برای‌پنجره‌ـ سدبندی ـ مرغداری ـ بیل‌کلنك ـ آهن وسایر لوازم ساختمانی را بقیمت مناسب‌از فروشگاه نور واقع درچهارراه سیروس اول خیابان بوذرجمهری نو تلفن ۵۱۸۲۶ تهیه فرمائید.
۳_۱ آ_۹۳۹۳

IRAN AQVARIUM
ایران اکواریوم
عجایب دریاها زیاد است و عجیب تر از آن ماهیهای آنست. ماهیها و عجایب دریاهارا میتوانید از نزدیك ومجانا تماشا کنید و از آنها در منازل خود داشته باشید.
اول خیابان نادری ـ مقابل‌سفارت انگلیس ـ پاساژ معتمد شماره۴۸
آ_۱۰۷۴۸

واگذار میشود

۷دستگاه آپارتمان بابرق و آب
هردستگاه ۳اطاق باسرویس کامل درخیابان فیشر آباد یکجا یاجداگانه واگذار میشود به آقای منوچهرعباسی مراجعه فرمائید. تلفن ۶۸۱۱۶
۳_۳ آ_۸۵۶۱

اغذیه‌فروشی (رز)
در باغ فردوس شمیران واگذار یا اجاره داده میشود.
۳_۱ آ_۹۱۵۵

مغازه بزرك پنج دهنه
در بهترین نقطه شهسباز با برق و تلفن واگذار وبا ملك معاوضه‌میشود تلفن ۵۰۳۵۲ مراجعه‌شود.
آ_۹۳۴۷

آموزشگاههای فنی

اگر میخواهید خانه و ساختمانی بنا کنید
واگر با کار های ساختمانی سروکار دارید حتماکلاس **نقشه‌کشی و معماری مارا در**

کانون علوم
ببینید. ضمنا میتوانید پس از اخذ دیپلم مهندسیاری استخدام شوید
باهالی شهرستانها با مکاتبه تدریس میشود
خیابان رودکی (سلسبیل) چهارراه دامپزشکی
۳_۱ آ_ ۸۶۱۱

کلاس تلویزیون
دوره جدید کلاس رادیوتلویزیون روز ۲۵خردادماه با استفاده‌ازکاملترین وسائل تشکیل میشود. قبلانامنویسی کنید.

کاخ دانش
فادری ـ نرسیده‌بچهارراه‌اسلامبول
آ_ ۱۰۸۱۴

آموزشگاههای علمی

دوره کامل متوسطه در
کانون علم
تحت نظر استادان دانشگاه و فوق لیسانسیه‌های مجرب. یك
کلاس نقشه‌کشی ومعماری وابسته به:
دفتر مهندسی پرداز
برای اشخاصیکه با کارهای ساختمانی سروکار دارند دایراست
خیابان رودکی (سلسبیل) چهارراه دامپزشکی
آ_۸۶۱۱ ۳_

راهنمای پزشکی اطلاعات

دکترهای متخصص درمجاری ادرار و تناسلی
دکتر محمدرضا مسدد
رزیدنت‌سابق بیمارستانهای‌امریکا درمان قطعی بیماریهای مقاربتی درواره دولت روبروی ساختمان فیات تلفن۳۰۲۵۴۸ ـ پذیرائی‌عصرها ازساعت۵ الی ۸بعداز ظهر

درمان قطعی سوزاك تازه و کهنه وضعف قوای‌تناسلی
دکتر جناب زاده دارای گواهی نامه ازدانشکده طب فرانسه‌صبح و عصر خیابان منوچهری‌مقابل کوچه دبیرستان ژاندارك.

دکتر دانشگر
امراض مقاربتی و جلدی و سوزاك تازه و کهنه وزم پرستات ضیق مجرا سستی و بواسیر امراض زنانه‌ونازائی خیابان سپه مقابل پستخانه تلفن ۳۰۲۴۱۶

دکترا ـ پولوسا
متخصص بیماریهای مقاربتی‌مجاری ادرار تناسلی خیابان‌فردوسی شمالی کوچه صادق تلفن ۴۶۵۸۹ پذیرائی صبح و عصر

پلی‌کلنیك دکترمجاهدی دکترصدیقی
رزیدنت سابق بیمارستانهای امریکا بیماریهای داخلی ـ اطفال ـ مقاربتی ـ ترك تریاك وسایر مواد مخدره‌ترك الکل
مجهز بدستگاههای رادیو سکپی‌و الروسل ترابی (بخور بنی سیلین وغیره) دیاترمی
پذیرائی بعداز ظهرهاوایام تعطیل وشبها تاصبح
خیابان شاه روبروی مسجدسجاد شماره تلفن ۴۹۵۲۶

دکتر رحمانی
متخصص امراض اعصاب و روح از دانشگاه لندن خیابان پهلوی بالاتر از چهارراه امیر اکرم تلفن ۴۵۱۱۴ پذیرائی صبی و عصر

دکتر رفیعی
از دانشگاه پاریس معده ـ کبد‌روده ـ پذیرائی ۸تا۱۴ بعدازظهر خیابان جامی اول کوچه پاریس تلفن ۶۳۰۶۰

دکتر عباس نیك‌نژاد
متخصص از دانشگاه پاریس در بیماریهای معده ـ روده ـ کبد لوزالمعده ودرمان پواسیر بدون‌عمل فیستول ـ فیسور بامتد ـ موثر دروازه شمیران خ ـ گرامی

دکتر علیرضا صفوت نیا
پزشك بیماریهای داخلی ـ زنان ـ کودکان
شمال خیابان رودکی روبروی سینما کاردن
پذیرائی: صبح ۹ تا ۱۲ ـ عصر ۶ تا ۸

تقویم اطلاعات

سه‌شنبه بیست‌وچهارم خرداد۱۳۳۹
سه‌شنبه نوزدهم ذیحجه۱۳۷۹
سه‌شنبه چهاردهم ژوئن ۱۹۶۰
اذان صبح :ساعت ۲و ۵۴ دقیقه
طلوع آفتاب :ساعت ۴و۴۳ دقیقه
غروب آفتاب :ساعت ۱۹و ۱۴ دقیقه

کشیك امشب پزشکان

آقایان دکترحسین حمیدزاده : قلهك خیابان دولت رستم‌آباد ـ دکتر غلامحسین مهرعلی :چهارراه سلسبیل تلفون ۶۶۶۶۰ ـ دکترحسین بهنژاد: تختجمشید بین بهاروشمیران ـ دکتر نعمت‌الله مقبلی : شمیران ـ کشیك جمعیت شیرو خورشیدسرخ شمیران (ازساعت ۹شب تا۶ صبح)

تلفنهای اطلاعات

تلفنخانه ۳۰۰۱۰ تا ۳۰۰۱۹
سرویس حوادث ۳۰۳۵۶۹
اطلاعات هفتگی ۳۰۴۸۷۸
اطلاعات بانوان ۳۰۳۳۱۳
اطلاعات جوانان ۳۰۴۵۹۱
اطلاعات کودکان ۳۰۴۵۹۱
شعبه آگهی ها ۳۰۵۱۰۸ ـ۳۰۲۶۳۳
کانون آگهی طوطی نو ۳۰۴۵۹۲ ـ ۳۰۴۵۹۳

امشب بکدام سینما میروید؟

سینماهای درجه یك

سینما دیانا (تلفن : ۴۲۰۱۰)
عروسك بشت پرده با شرکت : وحدت ـ مجید محسنی ـ شهلا . شروع : ۱۰ر۳۰ صبح ـ ۲ر۳۰ ـ ۴ر۳۰ ـ ۶ر۳۰ ـ ۸ر۳۰ بعد از ظهر
تراس دیانا

سینما امپایر (تلفن : ۶۷۲۵۲)
پهلوان پنبه (دوبله بفارسی) با شرکت : آلبرتوسوردی . شروع : ۷ر۳۰ ـ ۹ر۳۰ بعد از ظهر

سینما دنیا (تلفن :۳۳۸۱۲)
پهلوان پنبه (دوبله بفارسی) با شرکت : آلبرتوسوردی . شروع : ۱۰ر۳۰ صبح ـ ۲ر۳۰ ـ ۴ر۳۰ ـ ۶ر۳۰ ـ ۸ر۳۰ بعد از ظهر

سینما ریوال (تلفن : ۴۹۷۸۵)
ماموریت مرگبار (سینما سکوپ ـ رنگی) با شرکت : جمس گارنر ـ ادموند اوبراین شروع : ۱۰ر۳۰ صبح ـ ۳ ـ ۵ ـ ۷ ـ ۹ بعد از ظهر

سینما نخت‌جمشید(تلفن ۴۳۵۵۰)
پال‌جوی (رنگی) باشرکت :فرانك سیناترا ـ کیم‌نواك ـ ریتاهیورث . شروع: ۱۰ر۳۰ صبح ـ ۳ ـ ۵ ـ ۷ ـ ۹ بعد ازظهر .

سینما دراپویی (تلفن : ۹۱۱۵۴۳)
ساعت صفر : باشرکت :داناانددروز ـ استرلینك هایدن . شروع : ۷ر۳۰ ـ ۹ر۳۰ بعد از ظهر

سینما رادیوسیتی(تلفن:۴۳۳۲۰)
دختر بوالهوس (سینما سکوپ ـ رنگی ـ دوبله بفارسی) با شرکت: سید چاریس ـ ربرت تابلور
شروع : ۱۰ر۳۰ صبح ـ ۲ر۳ ـ ۵ ـ ۷ر۶ ـ ۹
بعد از ظهر

سینما کریم (تلفن: ۳۴۱۶۹)
ماموریت مرگبار (سینما سکوپ ـ رنگی) با شرکت آدمند اوبراین ـ جمس گارنر شروع سانسها : ۱۰ر۳۰ صبح ـ ۲ر۵ ـ ۴ر۵ ـ ۶ر۵ ـ ۸ر۵
سینما حافظ (تلفن :۳۴۰۷۴)
ملکه سبا (دوبله بفارسی) شروع: ۱۰ر۳۰ صبح ـ ۲ر۲۰ ـ ۴ر۲۰ ـ ۶ر۳۰ ـ ۸ر۳۰ بعد از ظهر
سینما مولن روژ (تلفن ۳۰۲۰۳۰)
کاباره کروئل (ویستا ویژن ـ دوبله بفارسی)با شرکت :الویس پریسلی ـ کارولین جونز شروع : ۱۰ر۳۰ صبح ـ ۲ر۳۰ ـ ۴ر۳۰ ـ ۶ر۳۰ ـ ۸ر۳۰ بعد از ظهر
سینما لباگارا (تلفن ۶۵۳۰۷)
گدایان خوشگل (وایلد اسکرین ـ دوبله بفارسی) با شرکت : ماریزا ـ آلاسیو ـ رناتو سالواتوری شروع : ۱۰ر۳۰ صبح ـ ۲ر۵ ـ ۴ر۵ ـ ۶ر۵ ـ ۸ر۵ بعد از ظهر .
(تراس نیاگارا : گدایان خوشگل شروع : ۷ر۳۰ ـ ۹ر۳۰ بعد از ظهر)
سینما ایران (تلفن ۳۶۲۵۴)
هروسك بشت پرده با شرکت: مجید محسنی ـ شهلا ـ وحدت. شروع : ۱۰ر۳۰ صبح ـ ۲ر۳۰ ـ ۴ر۳۰ ـ ۶ر۳۰ ـ ۸ر۳۰ بعد از ظهر
سینما اسکار (تلفن: ۴۵۷۹۷)
استفانی (دوبله بفارسی)با شرکت: سابینه‌مسینین ـ کارلوس تامپسون شروع : ۵ر۴ ـ ۶ر۵ ـ ۸ر۵ بعدازظهر.
سینما آریا (تلفن ۳۷۹۵۶)
عشق تیر انداز (رنگی) باشرکت جان پین ـ دان دوریا ـ شروع : ۱۰ر۳۰ صبح ـ ۲ر۳۰ ـ ۴ر۳۰ ـ ۶ر۳۰ ـ ۸ر۳۰ بعداز ظهر (تراس: ۷ر۳۰ ـ ۹ر۳۰ بعداز ظهر)
سینما المپیا (تلفن ۶۵۷۹۸)
بزن بچوب (ویستاویژن رنگی ـ دوبله بفارسی) با شرکت : وامخاکی می زنرلینگ . شروع : ۳ر۳۰ ـ ۶ ـ ۸ر۳۰ بعد از ظهر
سینما اتل (تلفن ۴۰۱۱۶)
عشقهای هیلدا (سینماسکوپ ـ رنگی) باشرکت :جین‌سیمونز ـ ژان پیرامون .شروع : ۱۰ر۳۰صبح ـ ۳ ـ ۵ ـ ۷ ـ ۹ بعد از ظهر .
سینما پرلیان (تلفن : ۳۳۵۴۰)
کاباره کروئل (ویستا ویژن دوبله‌بفارسی) باشرکت الویس پریسلی ـ کارولین جونز. شروع: ۱۰ صبح ـ ۲ر۳۰ ـ ۴ر۳۰ ـ ۶ر۳۰ ـ ۸ر۳۰ بعداز ظهر .
سینما پارك (تلفن ۳۹۶۳۷)
جنك و صلح (ویستاویژن ـ رنگی ـ دوبله بفارسی)باشرکت :اودی‌هیبورن مل فرر شروع: ۱۰ر۳۰ صبح ـ ۲ر۳۰ ـ ۵ر۳۰ ـ ۸ر۳۰ بعداز ظهر .
سینما تهران (تلفن ۳۸۱۶۵)
دوشیاد (دوبله بفارسی) باشرکت: راج کاپور ـ مدهوبالا . شروع : ۱۰ر۳۰ صبح ـ ۲ر۳۰ ـ ۴ر۳۰ ـ ۶ر۳۰ ـ ۸ر۳۰ بعداز ظهر (تابستانی : ۷ر۳۰ ـ ۹ر۳۰ بعد از ظهر) .
سینما چارلی (تلفن ۶۸۴۶۱)
ملکه سبا (دوبله بفارسی) شروع: ۱۱صبح ـ ۳ ـ ۵ ـ ۷ ـ ۹بعدازظهر

سینماهای درجه دو

سینما پردیس
گوهرفروشان مهتاب(سینماسکوپ ـ رنگی ـ دوبله‌بفارسی) با شرکت : بریژیت باردو ـ استفن بوید شروع: ۱۰ر۳۰ صبح ـ ۲ر۳۰ ـ ۴ر۳۰ ـ ۶ر۳۰ ـ ۸ر۳۰ بعد از ظهر .
سینما ناج (تلفن ۳۳۰۶۴)
قطار سه‌وده دقیقه باشرکت : گلن‌فورد ـ وان هفلین . شروع : ۱۰ر۳۰ صبح ـ ۲ر۳۰ ـ ۴ر۳۰ ـ ۶ر۳۰ ـ ۸ر۴۵ بعد ازظهر .
سینما میلوانا (تلفن:۲۳۷۷۷)
شیرفروش (سینما سکوپ‌ـرنگی) باشرکت : دلکش . شروع : ۲ر۳۰ ـ ۴ر۳۰ ـ ۶ر۳۰ ـ ۸ر۳۰ بعد از ظهر (تابستانی : ۷ر۳۰ ـ ۹ر۳۰ بعدازظهر)
سینما فردوسی (تلفن ۳۵۷۸۴)
فستیوال بزرك فیلم شروع : ۱۰ر۳۰صبح ـ ۲ر۳۰ ـ ۴ر۳۰ ـ ۶ر۳۰ ـ ۸ر۳۰بعداز ظهر .
سینما فری (تلفن : ۲۷۸۹۴)
کوتوله (رنگی ـ دوبله بفارسی) باشرکت : راس تامپلین . شروع : ۴ر۳۰ ـ ۶ر۳۰ ـ ۸ر۳۰ بعد از ظهر
سینما مراد (تلفن : ۲۷۲۸۹)
آخرین هوس باشرکت : شهین ـ محسنی ـ سپهرنیا . شروع : ۲ر۳۰ ـ ۴ر۳۰ ـ ۶ر۳۰ ـ ۸ر۳۰بعدازظهر .
سینما مشعل(تلفن:۲۳۸۳۶)
از اینجا تاابدیت باشرکت: برت لنکستر ـ دیوراکر. شروع ۱۰ر۳۰ صبح ـ ۲ ـ ۴ر۱۵ ـ ۶ر۳۰ ـ ۸ر۴۵ بعد

تئاترها

جامعه باربد (تلفن: ۳۲۲۶۵)
سرگذشت: با شرکت : شهلا ـ جعفری . شروع : ۸ر۳۰ بعد از ظهر

حافظ
لطافت وزیبائی
دستهای شما

کرم ساتن

لطیف تراز گل

Pearl Products

نوازش آرایش پرل

صندوق پستی ۵۲۵

قبل وبعدازخانه کارهای منزل کرم ساتن مصرف نمایید تا دستهای شما همیشه نرم ولطیف بماند

کولر ارج

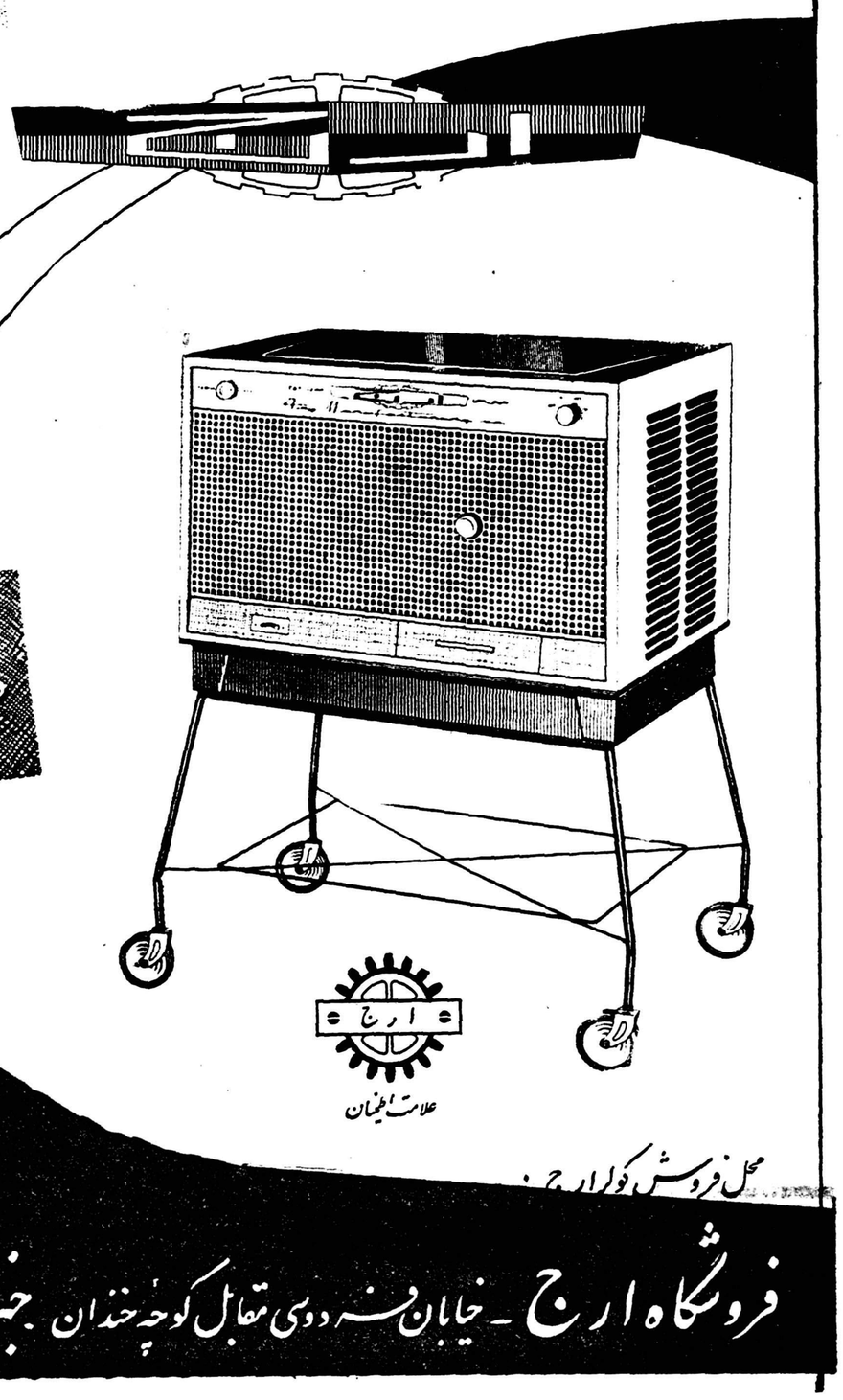

از هر کولری کم مصرف تر است

همه‌جا می‌توانید آنرا بکار ببرید

کولر ارج
در هر جای اطاق قابل نصب است

کولر ارج
دارای فیلتر مخصوص برای مواقعی که گرد و خاک زیاد است

کولر ارج
گرد و خاک را از هوای اطاق می‌گیرد

علامت اطمینان

محل فروش کولر ارج:

فروشگاه ارج ـ خیابان فردوسی مقابل کوچه خندان جنرال الکتریک ـ خیابان اسلامبول چهارراه الازار

تبریکات

جناب آقای محمد رضا سعادت فرد

حسن انتخاب جنابعالی‌را بسمت ریاست صنف لبنیات‌فروش بعموم افراد صنف تبریك گفته موفقیت شما را از خداوند متعال خواستارم .

آ_۹۳۶۹ حسین کریمی

جناب آقای محمد رضا سعادت فرد

انتخاب شایسته جنابعالی را بریاست صنف لبنیات فروش تبریك گفته توفیق شمارا از خداوند خواستارم .

آ_۹۳۷۱ عبداله محمدیه

جناب آقای محمد رضا سعادت فرد

مفتخرم که انتخاب جنابعالی را بسمت ریاست صنف لبنیات فروش بعموم افراد صنف تبریك بگویم .

آ_۹۳۷۳ صفر سعادتی ـ محمد کریم فکور

جناب آقای محمد رضا سعادت فرد

انتخاب جنابعالی ر ا بریاست صنف لبنیات فروش به عموم افراد صنف تبریك میگویم .

آ_۹۳۷۷ محمد سلامتی ـ علی درخشی

جناب آقای محمد رضا سعادت فرد

حسن انتخاب جنابعالی را بریاست صنف لبنیات فروش به عموم افراد صنف تبریك میگویم .

آ_۹۳۷۹ تقی زندی ـ علی قهرمانی

دوست ارجمند جناب آقای محمد رضا سعادت فرد

غایت آرزوی عموم افراد صنف لبنیات فروش انتخاب جنابعالی بسمت ریاست این صنف‌بود زحمات و کوشش های‌شما درطی دو سال گذشته بر هیچکس پوشیده نیست شجره آمال ما پیوسته بدست‌تدبیر ولیاقت شما آبیاری شده وبحمداله همه یکی پس از دیگری مثمر ثمر گردیده این انتخاب شایسته را به عموم افراد صنف تبریك گفته‌توفیق و پیروزی شما را پیش از پیش در راه سعادت افراد صنف از خداوند متعال خواستار است .

حاجی جواد صابونچی ـ غلامعلی صابونچی ـ مهدی صابونچی ـ حسین صابونچی ـ قاسم صابونچی ـعبداله صابونچی آ_۹۳۸۱

داروخانه خورشید
چهارراه حسن‌آباد

باطلاع عموم داروخانه های محترم میرساند بعلت برچیدن این داروخانه کلیه اجناس داروئی و قفسه وابزار موجود بطور کلی یا جزئی بقیمت مناسبت بفروش میرسد طالبین آنچه را لازم دارند همه روزه رجوع و خریداری فرمایند ضمنا کسانیکه طلب یابدهی دارندتقاضامیشود برای تصفیه حساب تا یکماه دیگر اقدام فرمایند .

تلفن ۴۵۴۴۰
۱-۲ آ - ۹۱۶۷

جناب آقای خطاطان وزیر محترم انحصارات و گمرکات

ترقی مقام جناب آقای خواجه نوری مدیر کل کارگزینی را که از صاحب منصبان صدیق و با کفایت وزارتخانه میباشند صمیمانه تبریك عرض مینماید .

علی اکبر میثاقی

جناب آقای محمد رضا سعادت فرد

حسن انتخاب جنابعالی را بریاست صنف لبنیات فروش بعموم افراد صنف تبریك میگوئیم .

آ_۹۳۷۵ حسن سلامتی ـ عزیزاله مازندرانی

جناب آقای محمد رضا سعادت فرد

باعث‌کمال خوشوقتی است که افراد صنف لبنیا ت‌فروش وظیفه خود را با انتخاب جنابعالی بریاست اتحادیه ادا نمودند . لذا اینجانب وظیفه خود میدانم که این حسن انتخاب را بحضور جنابعالی تبریك گفته‌وموفقیت روزافزون شمادرامور صنفی‌ازخداوند متعال مسئلت‌مینمایم

آ_۹۴۱۳ حسین کیهانی

جناب آقای پرویز اتابکی

انتصاب آندوست عزیز را بسمت‌شهردار اراك شادباش گفته‌موفقیت جنابعالی را خواهانیم.

احمد نعیمی مدیر روزنامه شاه داد ـ سرگرد هوشمند ـ یوسف معصومی ـ رضا طباطبائی آ_۹۴۱۹

آگهی مناقصه خرید الکترو موتور

سازمان جنگلبانی ایران احتیاج به یکدستگاه الکترو موتور بمشخصات زیر دارد :

۱ـقدرت به اسب بخار ۱۱۰سه فاز ۵۰ پریود ۱۵۱ آمپر ۱۴۵۰دور
۲ـ قاطع سه فاز ۲۰۰ آمپری روغنی (خود کار)
۳ـتابلوی باآمپر متروولت متر و غیره (کامل)
۴ـکنتر سه فاز ۱۶۰ـ۲۰۰ آ مپری
۵ـفیوز ۱۵۰ـ۱۶۰ آمپری ۲۴ عدد
۶ـ کابل زمینی سه رشته ای با مقاومت ۶۰۰ ولت ۲۴ میلیمتری ۴۰۰ متر
۷ـسر کابل ۲ عدد
۸ـ موقت ۲ عدد
۹ـ تری آب ریز و لاتور ۱۳ متر
۱۰ـ پولی برای موتور ۱۳ متر

داوطلبان شرکت در مناقصه بایستی مبلغ پانزده هزار ریال‌بحساب ۱۱۶۷ بانك اعتبارات صنعتی منظور ورسید آنرا به پیوست پیشنهادخود د ریاکت لاك و مهر شده تا آخر وقت اداری روز چهارشنبه اول تیر بدفتر سازمان جنگلبانی ایران تحویل ورسید دریافت دارند پیشنهادات رسیده ساعت ۸ صبح‌دوم تیر زیر نظر کمیسیونی باز و قرائت خواهدشد حضور پیشنهاد دهندگان در جلسه مناقصه آزاد است به پیشنهادات فاقد سپرده ومشروط ترتیب اثر داده نخواهد شد مالیات و سایر هزینه مربوط بمناقصه بعهده برنده مناقصه است کمیسیون در رد یا قبول یك یا کلیه پیشنهادات مختار است .

از طرف رئیس سازمان جنگلبانی ایران ـ سرتیپ خواجه نوری
آ_۱۰۸۴۲

نماینده انحصاری دهن فرش شرکت بازرگانی مسعود کوچه برلن ساختمان مسعود جزئی فروشی کلیه فروشندگان معتبر
مراکز فروش : تیمچه حاجب‌الدوله احمد میرمعز وجوادنیلی آ_۱۰۸۲۲

SIEMENS

کار با اطو برقی «سبك» زمینس راحت ونتیجه‌اش فوق‌العاده رضایتبخش است

زمینس ایران : خیابان سعدی ـ تهران ـ تلفن ۳۰۵۱۶ الی ۶۸

تجدید آگهی مناقصه

اداره اردنانس ارتش ۹ قلم مواد خام لاستیك (طبیعی) مورد نیاز سال ۳۹ خود را بدلارسی انداف یکی از بنادر ایران از طریق مناقصه‌با شرائط و مشخصات زیر خریداری مینماید .

۱ـنوار خام لاستیك ۱۶ و ۲۰×۷۵۰ـر۱۵۰۰۰ کیلو باندازه ۵ر۱۸×۲۳۰×۱۶۵ میلیمتر بطول ۶ متر و بوزن ۲۲ کیلو گرم

۲ـ نوار خام لاستیك ۲۰ و۱۶×۹۰۰ـر۵۰۰۰ کیلو باندازه ۷ر۱۸×۲۶۰×۱۹۰ میلیمتر بطول ۶ متر و بوزن ۲۷ کیلو گرم

۳ـمنجیت ۸ـ۴ـ۶ـر۱۰۰۰ عدد

۴ـمنجیت ۶ـ۳ـ۴ـر۹۰۰ عدد

۵ـسیروزین بضخامت ۵ر۱ میلیمتر ـر۳۰۰۰ کیلو گرام

۶ـسیروزین بضخامت ـر۶ر. میلیمتر ـر۲۵۰ کیلو گرام

۷ـسیروزین بضخامت‌ـر۳میلیمتر ـر۲۵۰ کیلوگرام

۸ـسیروزین بضخامت ر۱ـ میلیمتر ـر۱۵۰۰ کیلو گرام

۹ـچسب لاستیك ر۴۰۰۰ـ کیلو گرام (در بیست بشکه دویست لیتری بطور مایع)

توضیح اینکه مواد خام بالا بایستی در مقابل ۶۰ درجه سانتیگراد حرارت مقاومت داشته باشند .

شرائط

۱ـپیشنهاد دهندگان بایستی معادل ۲۰۰۰۰۰ ریال بعنوان سپرده حسن انجام کار بحساب جاری شماره ۱۲۲۷ دارائی شماره ۵ در بانك ملی ایران شعبه فردوسی پرداخت و اعلامیه بانکی آنرا ضمیمه پیشنهاد خود نمایند ضمنا تضمین نامه بانکی نیز مورد قبول میباشد .

۲ـپیشنهادات دونسخه در پاکات لاك و مهر شده که روی پاکت جمله (مربوط به پیشنهاد آگهی مناقصه مواد خام لاستیك) قید شده‌باشد تنظیم یك نسخه آنرا بدفتر اداره بازرسی ارتش واقع در خیابان سوم اسفند تسلیم و رسید دریافتی را بانضمام یك نسخه اعلامیه یا تضمین‌نامه بانکی به پیشنهاد خود الصاق و به ترتیب بالا تا آخر وقت اداری روز چهارشنبه مورخه ۲۵ر۳ر۳۹ بدفتر اداره اردنانس ارتش واقع درعباس‌آباد تسلیم و رسید دریافت دارند .

۳ـبه پیشنهادات مشروط و مبهم ویافاقد سپرده و یاپیشنهاداتیکه چك جاری و یاوجه نقد ضمیمه آن باشد و همچنین به پیشنهاداتیکه‌بعد از تاریخ مقرر برسد مطلقا ترتیب اثر داده نخواهد شد .

۴ـپیشنهادات رسیده درساعت ۹صبح‌روز پنجشنبه مورخه ۲۶ر۳ر۳۹ باحضور کمیسیون متشکله در دایره فنی اداره اردنانس ارتش باز وقرائت خواهد شد بدیهی است حضور پیشنهاد دهندگان در جلسه مناقصه آزاد میباشد .

۵ـمدت تحویل کالا حد اکثر دو ماه پس از تاریخ افتتاح اعتبار خواهد بود .

۶ـارزش اقلام فوق بایستی به تفکیك از قرار (هرکیلو یا تعداد) تعیین گردد .

۷ـپیشنهاد دهندگان در موقع تسلیم پیشنهاد بایستی تعهد نمایند که‌مشمول ممنوعیت قانون منع‌مداخله‌مصوب ۲۷دیماه ۱۳۳۷ نبوده وبعدا هم تاپایان اجرای قرار داد و واریز نهائی آن به هیچ وجه و طریق اشخاص مذکور در قانون رادرموضوع‌پیشنهادقراردادمربوطه سهیم و ذینفع نسازند و الا اداره اردنانس ارتش حق خواهد داشت قرار دادرا فسخ و سپرده یاتضمین پیشنهاد دهنده را ضبط و خسارت خود را بابت فسخ وتاخیر در اجرای قرار دادبتشخیص خود تعیین واز اموال پیشنهاد دهنده وصول نماید .

۸ـ پس از خاتمه کمیسیون مناقصه مراتب به برنده مناقصه برای عقد قرار داد ابلاغ چنانچه برنده مناقصه حد اکثر تا ۱۰ روز از تاریخ ابلاغ جهت عقد قرار داد و انجام تعهد خود حاضر نشود سپرده آن‌بسود ارتش ضبط خواهد شد .

۹ـ اداره اردنانس ارتش مجاز است تا ۲۵٪ بمقدار مواد خام لاستیك مورد معامله کسر و یا اضافه نماید .

اداره اردنانس ارتش در رد یا قبول یك یاکلیه پیشنهادات آزاد است

کلیه هزینه مربوطه ومالیات و عوارض متعلقه و هزینه نشر آگهی بعهده برنده مناقصه خواهد بود .

آـ۱۰۷۹۰ رئیس اداره اردنانس ارتش‌ـسرلشگرخزاعی

آگهی وزارت کشاورزی

عین ماده ۲۰ قانون جنگلها ومراتع و تبصره آن بدین وسیله باطلاع عموم می رسد .

«ماده ۲۰ ـ بمنظور جلو گیری از توسعه کویر و حرکت ریگهای روان و حفاظت مراتع طبیعی و همچنین جلوگیری ازجریان سیلهای خطرناك پس‌از یك‌سال ازتاریخ تصویب این قانون درهر محلی که وزارت کشاورزی اعلام نماید قطع وریشه کن کردن وهمچنین بمصرف رسانیدن بوته ها . خارها . ودرختچه های بیابانی و کویری وکوهستانی ممنوع می گردد .

تبصره ـ این ممنوعیت در محلهائی اجراء خواهد شد که قبلا در آنجا سوخت دیگری تامین شده باشد» چون در مراکز شهرستان های واقع در استان ۶ـ۷ـ۸ـ۹ـ۱۰ کشور شعبه فروش محصولات نفتی از طرف‌شرکت ملی نفت ایران دایرودر دسترس مردم است باجازه ماده۲۰ قانون جنگلها ومراتع کشور که فوقا ذکر شد قطع وریشه کن کردن بوته ها. خارها . ودرختچه های‌بیابانی وکویری‌و کوهستانی‌بهرنحوی ازانحاء وبهرصورت ووضع‌درشهر های‌استانهای نامبرده درپالا ازتاریخ نهم شهریور ۱۳۳۹ ممنوع می باشد متخلفین طبق مقررات مورد تعقیب وپیگرد قانونی قرار خواهند گرفت .

وزارت کشاورزی بدین وسیله ازعموم اهالی وپیشه وران واصناف که‌بوته وخار ودرختچه های بیابانی وکویری و کوهستانی جهت سوخت مصرف می نمایند خواستار است از فرصت استفاده نموده ونسبت به‌تهیه کوره واجاق نفت سوزوتبدیل تنور و کوره هائی که بوته وخار در آنها مصرف می شود اقدام نمایند وبجای مواد سوختی ممنوعه از محصولات نفتی که توسط شعبات شرکت ملی نفت در اختیار مردم گذارده شده ویا ذغال سنك استفاده کنند .آـ۱۰۸۴۰ وزیر کشاورزی

مجانی

ساختمان . نقشه . محاسبه

محاسبات فنی بنا . محاسبه در مقابل زلزله تهیه‌نقشه‌های‌ساختمانی تفکیك ونقشه‌برداری اراضی و مقاطعهٔ ساختمان در

دفتر مهندسی پرداز

مشورت در موارد فوق رایگان وباعث خوشوقتی ماست .

تشریف بیاورید

خیابان رودکی (سلسبیل) چهارراه دامپزشکی

کسانیکه میخواهند خانه بسازند

قبل از اینکه ساختمان بدشکل و گران قیمت‌نصیبشان‌شودبا مهندسین مجرب اروپا دیده دفتر فنی مساش مشاوره کنند .دفترفنی‌مساش‌مخصوص طرح نقشه های ساختمانی وکار های مترءراه‌سازی .

نشانی‌ـانتهای‌بهارکوی‌عمرانی کاشی ٤تلفن ٦٤٩٤٩

اعلامیه وزارت کار

برای آگهی کلیه اتباع بیگانه که درایران بکار اشتغال داشته یا قصد آنرا دارند

بموجب ماده ۱۰ قانون کار و آئین نامه مربوط مصوب ۱۹ر۲ر۳۹ هیئت وزیران که برای اطلاع عموم در جرائد درج گردیده اتباع بیگانه نمیتوانند در قلمرو ایران بکار اشتغال ورزند مگر اینکه با رعایت مقررات آئین نامه مذکور از وزارت کار پروانه کار تحصیل نمایند .

وزارت کار همانطوریکه برای خدمت اتباع خارجی که هر یك‌در رشته های مختلف فنی‌ـعلمی ـواداری تخصص داشته وآماده برای‌خدمت میباشند ارزش قائل است و تسهیلات لازم را برای ایشان فراهم میسازد متقابلا انتظار دارد آنان نیز مقررات کشور ایران را محترم شمرده ودر انجام تکلیف قانونی خود کوتاهی نکنند .

در آئین نامه جدید تسهیلات لازم را پیش بینی نموده و حتی طبق ماده ۱۲ آئین نامه مزبور برای اتباع بیگانه ایکه بعللی تاکنون پروانه کار تحصیل نکرده اند مهلت مناسب قائل شده است .

علهیذا بدینوسیله بکلیه اتباع خارجی مشمول آئین نامه متذکر میگردد که از این فرصت استفاده نموده هرچه زودتر برای تحصیل پروانه کار در تهران باداره کل مشاغل و کاریابی این وزارت واقع در پیچ شمیران خیابان تنکابن و درشهرستانها بادارات کار محل‌مراجعه نمایند .

از آنجائیکه اجرای مقررات اجتناب ناپذیر میباشد وزارت کار ناگزیر خواهد بود آن عده از کسانی را که مشمول آئین نامه مذکور بوده وبه وظیفه قانونی خود عمل ننمایند از ادامه کار آنان جلو گیری و بر طبق‌ماده ۱۴ آئین نامه تحت تعقیب قانونی قرار دهد .

۱ـ۲ آـ۱۰۸۵۶ وزیر کار

ترانزاتورهای گانز TRANSELEKTRO

بقدرتهای **۵۰** وات تاهرمیزان نیروی الکتریکی مورد نیازباشد فوراً تحویل داده میشود

ترانزالکترو : شرکت بازرگانی خارجی مجارستان برای لوازم الکتریکی

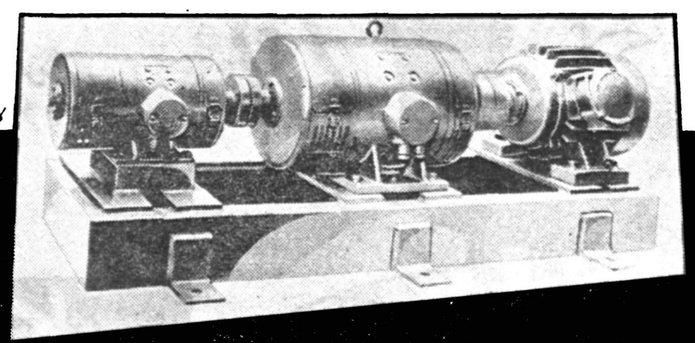

نماینده انحصاری :

بازرگانی اشتال خیابان سپه ـ تلفن ۳۰۴۸۶۷ ـ خیابان سعدی ۳۲۳۲۴

STRICK & ELLERMAN LINE

خط کشتیرانی استریك والرمن

حالت کشتیهای استریك والرمن دربنادر ایران درتاریخ ۱۱ر۶ر۱۹۶۰

نام بندر	نام‌کشتی	تاریخ ورود تقریبی	تاریخ پهلو گرفتن
بوشهر	تانگستان	درحدود ماه ژوئن	برای بارگیری به‌بندر خواهدرسید
	سیتی‌اف کلکته	درحدود ۲۰ ژوئن	برای تخلیه به‌بندر خواهد رسید
	سیتی‌اف استافورد	درحدود ۳۰ ژوئن	» » » »
	نگارستان	درحدود ۳۰ ژوئن	» » » »
	سیتی‌اف‌لیورپول	درحدود ۱۰ ژوئیه	» » » »
بندر شاهپور	رجستان	دربندر است	برای‌تخلیه درتاریخ ۷ژوئن‌پهلوگرفته
	خوزستان	درحدود ۲۴ ژوئن	برای تخلیه به‌بندر میرسد
	بالتستان (دفعه دوم)	درحدود اول ژوئیه	» » » »
	بلوچستان	درحدود اول ژوئیه	» » » »
	نگارستان	درحدود ۵ اوت	» » » »
خرمشهر	تانگستان (برای‌بارگیری)	درحدود ماه ژوئن	برای بارگیری به‌بندر خواهدرسید
	بلوچستان	دربندر است	برای تخلیه ۹ژوئن پهلوگرفته‌است
	بالتستان	دربندر است	برای تخلیه ۹ژوئن پهلوگرفته‌است
	سیتی‌اف‌دونکاستر	دربندر است	برای تخلیه ۹ژوئن پهلوگرفته‌است
	ارمنستان	دربندر است	برای تخلیه ۱۳ژوئن پهلوگرفته‌است
	تانگستان	درحدود ۱۹ ژوئن	برای تخلیه به‌بندر خواهد رسید
	تری رولاس	درحدود ۲۰ ژوئن	» » » »
	نگارستان	درحدود ۲ ژوئیه	» » » »
	سیتی‌اف کلکته	درحدود ۷ ژوئیه	» » » »
	سیتی‌اف استافورد	درحدود ۱۸ ژوئیه	» » » »
	سیتی‌اف‌لیورپول	درحدود ۳۰ ژوئیه	» » » »

برای سایر مشخصات بآدرس زیر مراجعه فرمائید

فرانك س استریك و شرکاء (بصره) محدود

دربصره و بغداد و خرمشهر

آـ ۱۰۹۰۴

جناب آقای دکتر اقبال نخست‌وزیر محبوب

ورهبر ارجمند حزب ملیون

رونوشت تیمسار معظم سپهبد بختیار ریاست محترم سازمان امنیت اجتماعی کشور رونوشت روزنامه وزین اطلاعات

دراین موقع که برحسب حکم جهانمطاع ملوکانه انتخابات دوره بیستم مجلس شورایملی از طریق فعالیت حزبی مستحسن ومورد تصویب شاهنشاه مفخم قرارگرفته لذاازاین موهبت‌عظمی‌و عطیه کبری اینجانبان اهالی شاهدوست هرسین جناب آقای عزت‌اله ایلخانی پور که‌از خاندان جلیل وفامیل بزرك استان پنجم می باشد خدمت اباء و اجدادی معظم که‌در راه آزادی واستقرار رژیم سلطنت شاهنشاهی از تاریخ پر افتخار ایران عزیز و شخصا هم بارز و شخصاهم یکی از رجال پاکدامن وخدمتگذار به شاهنشاه محبوب علاوه از انتخاب سببی که بااهالی دارد مورد اعتماد اطمینان همگانی است به عنوان کاندیدای خودمان معرفی می نمائیم .

حاج عباس مهدی خانی ـ حاج اسداله رحیمی ـ حاج عبداله لطیفی ـ حاج کریم رشیدی ـ حاج عزیز رشیدی ـ حاج ولی مسکینی ـ حاج محمد رضا ایمانی ـ حاج فتحعلی پاریپره‌ـ حاج حسین علی نیکنام ـ میرزا حسن منزه ـ سید اکبر سیدی ـ بك رضا ایمانی ـ علی رئیسی‌ـ داراب حمزه‌ای ـمحمد رحیم حمزه‌ای ـ محمد علی کلانتری ـ خدا داد رحیمی ـ ملك رحیمی ـ علی اکبر رحیمی ـ خسرو مظفری ـ غلامشاه‌مظفری ـ غلامرضا ایمانی ـ محمد آقا سعیدی ـ محمد ناصر سعیدی ـ یداله عبدیپور ـ اسد حمزهٔ ـ محمد پور قنبری ـ چراغعلی پور قنبری ـ عزت مظفری ـ رمضان محمدی ـ محمد خواجوی ـ آقا بابا بهادری ـ احمد رشیدی ـ نصرت‌اله بهادری شرفیانی ـ لطف علی ناصری ـ رضا امین اصنافی ـ احمد علی حسینی ـ محمد جواد شایق ـ رحمت‌علی آخرتی ـ خیراله توسلی ـمحمدحسین آخرتی ـ علیرضا شهبازی ـ احمد آزاد پور ـ رضا صادقی‌ـ اسداله سروش ـ جمشید خان‌مدبیری ـ احمد خان بشیری ـ شیخ حسین حسینی ـ سید مرتضی مهدوی ـ محمد حسین لطیفی ـ سید هدایت اله رحمتی ـ یداله امینی ـ علی جمالی ـ کاظم رشیدی ـ امیررشیدی ـماشا اله رشیدی ـ فریدون رشیدی ـ داریوش امین اصنافی ـ سید مراد شاهمرادی ـ علیرضا شهبازی ـ احمد آخرتی ـ سلیمان مظفری ـ علی جهانگیری ـ قاسم‌منزه ـ تیمور الوندی ـ آزادمرد جمالی ـ محمد حسن لطیفی ـ علی اشرف ناصری ـ احمد ناظمی ـ حسین مراد رجبی ـ داراب نظری ـ سید احمد نفسی ـ کرم میر اسدی‌ـ مجتبی‌طهماسبی ـ محمدجمشید ـ رحمان‌رضائی ـ رحمان‌احمدی‌ـ عبداله‌شبگردی‌ـ یوسف جهانبخشی

آ‌ـ۱۰۷۵۰

آگهی مزایده فروش اتومبیل

اداره اردنانس ارتش یکدستگاه اتومبیل سواری بیوك مدل ٥٤ به شماره ارتشی ۱۰۱٦ و یکدستگاه اتومبیل سواری کرایسلر مدل ٥۱ به‌شماره ارتشی ۱۰٥۳ را از طریق مزایده کتبی به فروش می رساند .

۱ـ داوطلبان می توانند همه روزه از ساعت ۱۰ صبح الی ۱۲ خود.رو های نامبرده را درمیدان اشیاء فرسوده اداره اردنانس ارتش واقع در عباس آباد از نزدیك بازدید نموده ومبادرت به پیشنهاد نمایند .

۲ـشرکت کنندگان بایستی پیشنهادات خودرا در ۲ نسخه روی اوراق چاپی که مشخصات خودرو مورد مزایده در آن ذکر شده باشد تا ساعت ۱۰صبح روز دو شنبه ۳۹ر۳ر۳۰ بدفتر سازمان خدمات واعتبارات اداره اردنانس ارتش ودفتر اداره بازرسی مالی ارتش تسلیم ورسید دریافت دارند .

۳ـ حضور پیشنهاد دهندگان در جلسه مزایده آزاد بوده وکمیسیون مزایده در رد یا قبول یك یا کلیه پیشنهادات رسیده مجاز است .

٤ـ پیشنهاد دهندگان بایستی مبلغ پنج هزار ریال برای هر دستگاه به عنوان ودیعه به‌حساب ۱۲۲۷ دارائی شماره ٥ در بانك ملی (شعبه‌فردوسی) ریخته واعلامیه آنرا پیوست پیشنهاد خود نمایند.

٥ـ پیشنهادات مبهم و با قیدو شرط و بدون سپرده و همچنین پیشنهادی که دیرتر ازموقع واصل شده باشد ترتیب اثر داده نخواهد شد.

٦ـ چنانچه برنده مزایده درظرف پنجروز ازتاریخ ابلاغ تصمیم کمیسیون در پرداخت بقیه ارزش خودرو های مورد مزایده خود داری نمود معامله کان لم یکن شده وسپرده به نفع ارتش ضبط خواهد شد .

۷ـ پرداخت کلیه عوارض و مالیات و هزینه آگهی بعهده برنده مزایده خواهد بود .

۸ـ پیشنهادات واصله در ساعت ۱۲صبح روز سه شنبه ۱۳۳۹ر۳ر۱۲ در دفتر سازمان‌خدمات واعتبارات باز وقرائت خواهد شد .

آ‌ـ۱۰۷۹٤ رئیس اداره اردنانس‌ارتش

قویترین دست تهران انتخاب میشود

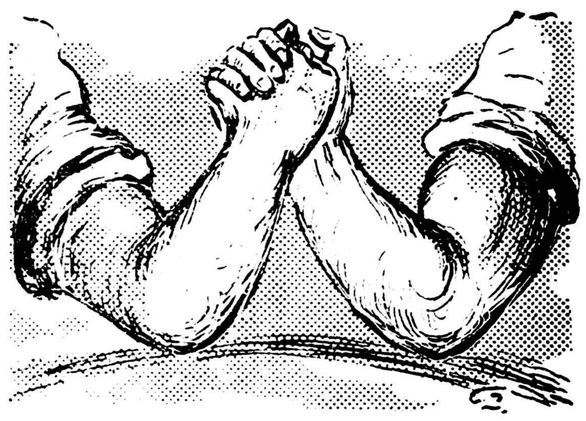

مسابقه انتخاب قویترین دست تهران بین سه گروه که از حیث سن طبقه بندی شده اند انجام خواهد گرفت .

گروه اول از سن ۱۷ تا ۲۰ سالگی

گروه دوم از سن ۲۱ تا ۲٥ سالگی .

گروه سوم از سن ۲٦ تا ۳۲ سالگی .

نام نویسی داوطلبان از روز شنبه ۲۱ خرداد ماه شروع شده است. عموم علاقمندان باید مادر دست داشتن شناسنامه ویك قطعه عکس٤×٦ بدفتر مجله اطلاعات هفتگی مراجعه کنند .

به قهرمانان این مسابقه جوایز نفیسی تعلق می گیرد .

آ‌ـ۱۰٦٥٤ ۱ـ۲

آگهی مناقصه خرید لوله

شهرداری تهران تعداد دویست‌و پنجاه شاخه لوله گالوانیزه نوه پنج ایتالیائی شش متری ودویست‌و پنجاه عدد بوشن بانضمام یازده قلم لوازم مربوطه را از طریق مناقصه خریداری می نماید .

داوطلبان فروش می بایستی قبلا به‌اداره کار پردازی شهرداری مراجعه وپس‌از دریافت‌صورت ریز لوازم پیشنهادات خودرا تا ساعت دهو نیم صبح روز چهار شنبه هشتم تیر ماه ۱۳۳۹ به صندوق آگهی مناقصه شهرداری تسلیم دارند .

۱ـ پیشنهاد های واصله در ساعت یازده صبح همانروز در کمیسیون مناقصه شهرداری باز وخوانده خواهد شد .

۲ـ پیشنهاد دهندگان می بایستی قبلا مبلغ ده هزار ریال‌به عنوان سپرده شرکت درمناقصه نقدا به صندوق درآمد شهرداری پرداخت وقبض رسید آنرا ضمیمه پیشنهاد خود بنمایند (تضمین‌نامه بانك لااقل برای مدت سه ماه مورد قبول‌خواهد بود)

۳ـ به پیشنهاداتی که فاقد قبض سپرده بوده ویا مشروط بشرط باشد ویا این که دیرتر از موعد مقرر در آگهی برسد بهیچوجه ترتیب اثرداده نخواهد شد .

٤ـ مدت تحویل لوازم مورد مناقصه حداکثر ده روز پس‌از صدور سفارش قطعی خواهد بود

٥ـ چنانچه برنده مناقصه پس از دریافت‌سفارش در موعد مقرراتی اقدامی در تحویل لوازم مزبور به عمل نیاورده سپرده اش بسود صندوق شهرداری ضبط خواهد گردید .

٦ـ مالیات و عوارض برابر مقررات بعهده برنده مناقصه خواهد بود .

۷ـ هزینه آگهی تا ماخذ یکصد هزار ریال معامله صدی سه‌ودر صورت تجاوز تا مبلغ پانصد هزار ریال نسبت بمازاد صدی دو احتساب‌واز برنده مناقصه وصول خواهد گردید .

۸ـ پیشنهاد دهنده بایستی متعهد گردد که مشمول ممنوعیت مذکور در قانون منع مداخله کارمندان دولت‌و درمعاملات دولتی و کشوری‌مصوب دیماه ۱۳۳۷ نمی باشد .

۹ـ حضور پیشنهاد دهندگان در جلسه مناقصه آزاد بودمو شهرداری تهران در ردو قبول یك ویا کلیه پیشنهاد های واصله آزاد است .

آ‌ـ۱۰۸۲٦ شهردار تهران

آگهی مناقصه شماره ۱۷

اداره سر رشته داری ارتش مقدار پانصد و هفتاد تن یونجه را به مناقصه میگذارد .

داوطلبان معامله برای ملاحظه نمونه و مشخصات جنس مورد معامله و دریافت برك شرایط معامله‌و نمونه قرار دادبدائره‌خرید اداره سررشته داری ارتش واقع در فیشر آباد مراجعه و پیشنهادات خود را در دو پاکت لاك و مهر شده یکی محتوی سپرده و دیگری پیشنهاد مربوطه تا ساعت ۱۳ روز شنبه ۳۹ر٤ر۱۱ بدفتر اداره تسلیم و رسید دریافت دارند .

۲ـ کمیسیون مناقصه در ساعت ۱۰ صبح روز یکشنبه ۳۹ر٤ر۱۲ تشکیل و پیشنهادات واصله راباز و قرائت خواهد نمود .

۳ـ به پیشنهاداتی که بر خلاف برك چاپی شرایط معامله تسلیم شده باشد مطلقا ترتیب اثر داده نمیشود.

آ‌ـ۱۰۷۸۸ اداره سر رشته داری ارتش

آگهی مناقصه شماره ۱۸

اداره سر رشته داری ارتش مقدار یکهزار و پانصد تن کاه را به مناقصه میگذارد .

۱ـ داوطلبان معامله برای ملاحظه نمونه‌و مشخصات جنس مورد معامله و دریافت برك شرایط معامله و نمونه قرار داد بدائره خرید اداره سه رشته داری ارتش واقع در فیشر آباد مراجعه‌و پیشنهادات خود را در دو پاکت لاك و مهر شده یکی محتوی سپرده و دیگری پیشنهاد مربوطه تا ساعت ۱۳ روز شنبه ۱٥ ره ۳۹ر بدفتر اداره تسلیم و رسید دریافت دارند .

۲ـ کمیسیون مناقصه در ساعت ۱۰ـ صبح روز ۱شنبه ۱٦ره۳۹ر تشکیل و پیشنهادات واصله را باز و قرائت خواهد نمود .

۳ـ به پیشنهاداتی که بر خلاف‌برك چاپی شرایط معامله تسلیم شده باشد مطلقا ترتیب‌اثر داده نمیشود . اداره سر رشته داری ارتش

Ozalid
KALLE
کاغذ اوزالید
انواع مختلف
رنگانی داریوش نمه‌چی
خیابان نادری ٤۷٤ ـ تلفن ٤٦۸۲٤
آ‌ـ۱۰٥٤۰ ۱ـ٥

مبرزترین آرشیتکت آلمانی
مسیو دوالی
درشرکت
ساختمانی آرمیا
نقشه های شما را با طرح های مدرن و زیبا با ارزانترین قیمت تهیه و اجرا می نماید از ساختمان های انجام شده ما دیدن کنید . لاله زارنو کوچه‌دکتر آقاجانیان تلفن۳۰۳۰۷۸
آ‌ـ ۱۰۸۰۸

یک موقعیت مناسب
برای آقایان مهندسین ساختمان ، مقاطعه کاران و صاحبان ساختمان
کاشیهای انگلیسی جانسون
مرغوب ترین ومعروف ترین کاشیها در ۱۲۰ رنگ و باندازه‌های مختلف
تا دهم تیر ماه با تخفیف قابل ملاحظه بفروش میرسد
فروشگاه تایل
خیابان فردوسی روبروی باشگاه
ساختمان امینی داخل پاساژ
CRISTAL
علامت مخصوص «ویکا»

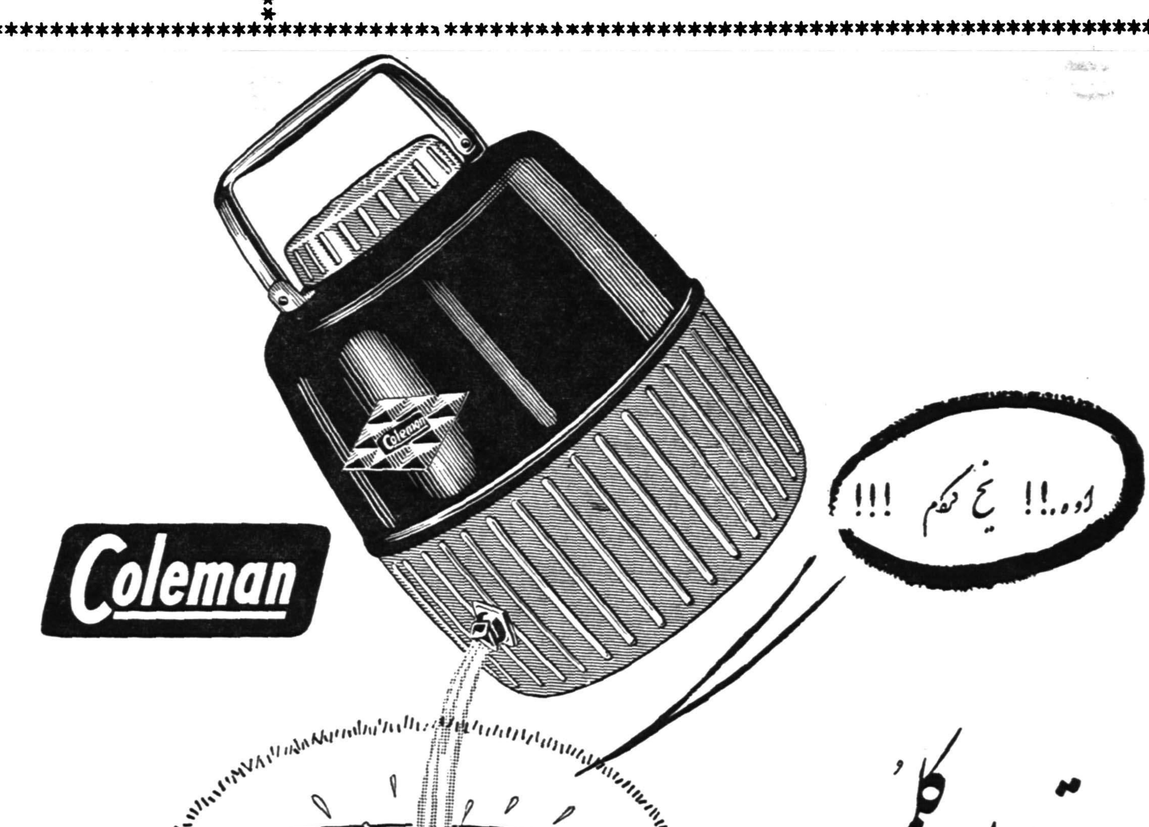

قهرمانان کشتی انتخاب شدند

درمسابقات انتخابی اردوی المپیك

زبده‌ترین کشتی‌گیران کشور شرکت نموده بودند

مسابقات کشتی آزاد انتخابی‌جهت شرکت در اردوی المپیك ۱۹۶۰ رم که از روز پنج شنبه نوزدهم . با شرکت کشتی گیران زبده کشور آغاز شده بود ساعت ۱۰ بعد از ظهر روز شنبه بیست و یکم خاتمه یافت.

این‌مسابقات در حضور جمع کثیری از تماشاچیان و علاقمندان انجام شد رئیس فدراسیون کشتی کشورنیز در برگزاری این مسابقات حضور داشت قهرمانان منتخب هروزن باردوی المپیك معرفی شدند ، تادر تاریخ بیستم تیرماه بانفراتی که‌قبلا باردو رفته بودند دست و پنجه نرم کنند .

نتیجه این مسابقات بشرح زیر اعلام گردید .

در وزن اول آقایان تبریزی ـ خشوعی ـحاج مؤمن در وزن دوم باباالولادی ـشعبانی ـ خجسته پور- در وزن سوم یعقوبی ـبهشتیان ، دانیالی .

در وزن چهارم تاجیك ، کریمزاده تورانی .

در وزن پنجم بهادری ـمعزی پور- شیرین زاده .

در وزن ششم سروری ـکریمی ، حسنخانی .

دروزن هفتم امیری،نامدار ـفلی‌اف

در وزن هشتم‌شهاب ـمحمدی‌بترتیب مقام اول تا سوم هروزن را کسب کردند .

در تاریخ بیستم تیرماه یك‌مسابقه برای انتخاب قهرمانانی که بالمپیك اعزام میشوند بعمل خواهدآمد .

مقدمات تاسیس مرکز آموزش کشاورزی فارس

این آموزشگاه که باکمك دولت آلمان ساخته میشود بزودی افتتاح خواهد شد

وزارت فرهنك از چندی پیش با همکاری دولت فدرال آلمان غربی مقدمات تاسیس یك مرکزآموزش تعلیمات کشاورزی در علی آبادکمین فارس را تهیه مینمایدو چون قسمت مهم کارهای آن بپایان رسیده است دیروز صبح هیئتی مرکب از چندنفر مهندسین کشاورزی وزارت فرهنك ودونفر کارشناس آلمانی‌برای‌رسیدگی بعملیات انجام شده و کارهائی که بعد از این باید شود بفارس عزیمت نمودند .

این هیئت پس از برآورد احتیاجات مرکز مزبور بشیراز مراجعت‌نموده واز روز ۲۵ خرداد بمدت سه روز کنفرانسی تشکیل خواهند داد.

دراین مرکز که مجهز بتمام‌وسایل میکانیکی کشاورزی نیز خواهد بود از اول سال‌تحصیلی آینده کلیه‌عملیات کشاورزی تعلیم داده میشود .

آقایان مهندس لشکری رئیس دانشکده کشاورزی شیراز و آقای مهندس‌اژدری‌رئیس آموزش‌کشاورزی وروستائی وزارت فرهنك جزو هیئت مزبور میباشند .

فرهنگی- ورزشی

از :اسپهانی

آغاز هفته المپیك

دومین هفته المپیك ما بامراسم خاص آغاز شد ورادیو تهران‌نیز مراسم افتتاح آنرابخش کرد . بمناسبت تشکیل دومین هفته المپیك درسراسر کشور جشنهائی برپاخواهد شد و کوشش بعمل خواهدآمدکه مردم به کمیته‌ملی المپیك ایران یاری نمایند .

فلسفه تشکیل هفته‌المپیك این‌است که‌در آستانه بازیهای المپیك مردم به آرمانها وهدفهای المپیك آشنا شوند و در تقویت کمیته‌های ملی المپیك عملا دست بکار گردند . جمع آوری اعانه‌ازمردم جهت اعزام ورزشکاران به بازیهای المپیك یکی‌از خصوصیات هفته المپیك‌میباشد.

اولین هفته المپیك که‌چهارسال پیش برگزار شده بود باوجود کم تجربگی جاه وجلال داشت ورویهم رفته‌باموفقیت خاتمه یافت .

ولی‌دومین هفته المپیك خیلی بی‌سرو صدا آغاز شد . مثل اینکه هیئت اجرائیه‌کمیته المپیك نمی‌خواست زیربار زحمت برود .مراسم افتتاحیه که‌در تالار فرهنك برگزار گردید خسته کننده‌بودولی برنامه‌ها روح ورزشی نداشت .اکثرمدعوین نسبت به‌جمع آوری اعانه علاقه‌نشان‌نمی‌دادند و تصورنمی‌رود در عرض هفته درآمد قابل توجهی بدست آید .

اگر هیئت اجرائیه کمیتهٔ المپیك بوظائف خود آشنا بودما میتوانستیم از طریق هفته المپیك مبالغ معتنابهی بدست آوریم . در آستانه بازیهای المپیك ۱۹۵۲ هلسینکی کمیته المپیك امریکا اطلاع داده‌بود که‌برای اعزام ورزشکاران هزینه لازم رادراختیار ندارد ،چون دربازیهای المپیك هلسینکی ورزشکاران شوروی اولین بار شرکت میکردندمردم‌آمریکا علاقه داشتنددسته‌های نیرومندی از آمریکا به هلسینکی‌بروند«بوب‌هوپ» هنرپیشه معروف به‌اتفاق یکی‌ازخوانندگان پیشقدم شدند ، چندین نمایش ترتیب دادند و درعرض یکهفته برای کمیته‌ملی المپیك امریکا پانصد هزار دلار عایدی تامین کردند .

بمناسبت دومین هفته المپیك مانیز میتوانستیم باهمکاری هنرمندان جشنهائی ترتیب دهیمو بدین ترتیب توجه مردم‌را جلب نمائیم، بنظر ما اگر اعضاء متمول هیئت مدیره کمیته ملی المپیك درموردپرداخت اعانه پیشقدم میشدند عایدی بهتری نصیب هفته المپیك می شد .

آغاز ساختمانهای جدید فرهنگی

بطوریکه از وزارت فرهنك اطلاع میدهند عملیات ساختمانی زیربوسیله کمیسیون نظر سهم فرهنك ازدرآمد شهرداری تهران در ظرف دو هفته اخیر شروع شده‌است .

۱ـتجدید بنای دبستان اسفندیار واقع درخیابان رباط کریم‌که محل آن بمساحت ۳۲۲۰ متر مربع‌بقرار متر مربعی ۸۵۰ ریال خریداری‌شده است .

۲ـتجدید بنای دبستان مسعودسعد واقع در کوچه ظهیرالاسلام خیابان شاه آباد که محل آن دولتی است و مدتها است بواسطه خرابی تخلیه وبلا استفاده مانده بود.

۳ـتجدید بنای دبیرستان ناصر خسرو واقع در خیابان ایران که‌محل آن بمساحت ۲۲۸۰ متر مربع بقرار متر مربعی ۱۱۳۵ ریال خریداری‌شده است .

۴ـ تجدید بنای دبستان فرشته واقع در قلهك که محل آن دولتی است .

کتاب

صنایع ماهی درخلیج فارس

کتاب «صنایع ماهی در خلیج فارس» تالیف سرکار ستوان یکم دکتر حسین مهرتبار اخیرا در ۱۲۶ صفحه باگراور های زیادی ازانواع ماهیان گرانبهای خلیج فارس‌انتشار یافته است .

خلیج فارس انباشته از انواع‌ماهیان گرانبهائی است که تاکنون در پرده ابهام باقیمانده است مؤلف با مطالعات و بررسی هائی که شخصا در خلیج انجام داده است این دریا وماهیان آنرا بطور شایسته‌ای معرفی نموده‌است .

در این کتاب خوانندگان ضمن آشنائی با انواع گوناگون‌ومتنوع ماهیان این دریا از نامهای علمی‌و محلی و طرز صیدو تهیه کالاهای مختلف ماهیان و کنسروماهی وطرز بازرسی بهداشتی‌آن اطلاعات‌سودمندی کسب‌مینمایند . ماتوفیق مؤلف محترم را آرزو کرده امیدواریم آقای دکتر حسین مهرتبار در آینده کتابهای سودمندی ازاین قبیل‌برای‌دوستداران و علاقمندان تهیه و منتشرنماید.

سخنرانی سرهنك مکری

آقای سرهنك مکری رئیس فدراسیون فوتبال قبل از شروع مسابقه بین تیم رشت و بندر پهلوی در حضور والاحضرت که‌در شماره دیروز درج شد بیاناتی ایراد نمود که ذیلا بنظر خوانندگان ارجمند می رسد .

والا حضرتا

افتخار دارم بعرض والا حضرت محبوب برسانم که‌از نخستین‌روزیکه فدراسیون فوتبال کشور تحت‌توجهات اعلیحضرت همایون شاهنشاه شهریار ورزش پرور ما و تعالیم و کیاست والاحضرت ریاست عالیه کمیته ملی المپیك ایران آغاز بکار کرد با پشتیبانی و مساعدت های بیدریغ تیمسار سرلشکر دفتری رئیس‌سازمان تندرستی جوانان و تربیت بدنی ایران بیشتر فعالیت ها و تلاشهای گسترده و دامنه دار خویش رامعطوف به پرورش جوانان شهرستانها ساخت زیرا اطمینان داشته که در گوشه و کنار سرزمین پهناور ما استعداد های نورس وتازه شکفته هست که باید به ثمر برسد بهمین سبب در این‌مدت یکسال و نیم تابحال‌مسابقات قهرمانی کشور در دو دوره بطور مسافرت تیم های فوتبال بشهرستان های یکدیگر باکمك روسای تربیت بدنی و روسای هیئت های شهرستان هاو عناصر علاقمند شروع وبیش‌از صدها مسابقه انجام گردیده استو نتیجه بسیار خوبی‌عاید گردیده‌است

والا حضرتا فدراسیون فوتبال و دگبی کشور میتواند افتخار نمایدکه تا بحال وظیفه سپرده شده خود را با سربلندی دنبال نموده و برای اجرای منویات پدر تاجدار و آن والا حضرت محبوب از هر حیث آمادگی دارد .

بطوریکه خاطر مبارك مستحضر است چند ماه پیش در گوشه از سرزمین کهنسال و عزیز ما قهر طبیعت زندگی و کاشانه انبوهی از هموطنان زحمتکش و نجیب ما را واژگون ساخت شهر لار که روزگاری در شمار یکی از آباد ترین شهر های جنوب کشور ما بود با خاك یکسان شد برای مساعدت و یاری به این هموطنان جوانان ورزشکار کشور ما که شکرانه بازوی توانا را به گرفتن دست ناتوان میدانند پیش قدم شده و فدراسیون فوتبال کشور با همکاری جناب آقای مسعودی مدیر موسسه اطلاعات که بزرگترین جریده کشور ماست در برگزاری کاپ مطلای لار کمر همت بست در کلیه شهرستان های کشور آقایان استانداران و فرمانداران و فرماندهان لشکری و فرهنگیان و روسای هیئت های فوتبال و نمایندگان اطلاعات و کلیه مردم شاهدوست و ورزش دوست کشور از هیچگونه مساعدتی دریغ ننمودند . بهمین مناسبت شور و هیجانی که جوانان عزیز شهرستانی برای بر گزاری این مسابقات بعمل آوردند براستی در تاریخ ورزشی نوین بخصوص فوتبال ایران نظیر و مانندی ندارد .

اکنون برای جوانان گیلان نهایت افتخار و سربلندی است که مسابقه فوتبال رشت و بندر پهلوی‌با کوشش ها و مساعدت جناب آقای دهقان استاندار گیلان‌ودریادارآهنین‌فرمانده نیروی‌دریائی شمال‌وآقایان‌فرمانداران رشت وبندر پهلوی و روسای هیئت های فوتبال این دو شهرستان و روسای فعال و علاقمند بورزش ادارات دولتی در حضور مبارك والا حضرت محبوب انجام میپذیرد وجناب‌آقای اکبرسناتور محترم‌ومردم این خطه زرخیز ازاینکه والاحضرت والا گهر را در میان خود می بینند قرین شادمانی و مباهات وسربلندی هستند و تردیدی نیست که وجود مبارك والاحضرت زخمهای درونی و آلام‌و مصائب مردم را بحدفاحشی کاهش خواهد داد .

اینك با کسب اجازه از حضور والا حضرت تقاضا دارد مسابقه دو تیم فوتبال رشت و بندر پهلوی آغاز گردد .

پاینده باد شاهنشاه

جاوید باد ایران

سومین نمایشگاه کتاب کودکان کودکستان فرهاد

ساعت ۵ بعد از ظهر دیروز سومین نمایشگاه کتب کودکان بوسیله کودکستان و دبستان فرهاد در محل کودکستان در حضور عده‌ای از فرهنگیان واولیاء اطفال افتتاح گردید .

دراین نمایشگاه از کتابهای‌قصه کودکان و تاریخ وجغرافیا وحساب مجلات کودکان و آثار ادبی بین‌المللی غرفه هائی ترتیب داده شده بود که مورد توجه مدعوین قرارگرفت این نمایشگاه تا۲۶ خرداد ماه دایر خواهد بودو قرار است کلیه مدیران دبستانها و کودکستانها از این نمایشگاه دیدن نمایند .

شرکت تعاونی دانشسرای کشاورزی بمپور

بطوریکه از اداره آموزش کشاورزی و روستائی اطلاع میدهند بسرپرست شرکتهای تعاونی آن اداره ماموریت داده شد تا به بمپور عزیمت نموده و مقدمات تاسیس شرکت تعاونی دانشسرای کشاورزی‌بمپور بلوچستان را فراهم نماید .

هم اکنون اساسنامه مربوطه بتصویب رسیده و تعلیماتی بدانش‌آموزان داده شده است و از اول سال تحصیلی آینده امور شبانه روزی دانشسرای کشاورزی بمپور بوسیله خود دانش آموزان اداره خواهد شد .

هم اکنون در کلیه دانشسراهای کشاورزی شرکتهای تعاونی تشکیل گردیده و امور شبانه روزی دانشسراها بوسیله خود دانش آموزان اداره میشود .

مسابقه وزنه‌برداری تاج

از ساعت شش بعد از ظهر روزپنجشنبه گذشته مسابقات داخلی وزنه برداری تاج با حضور آقایان سرهنك امجدی رئیس و سرهنك رحیمی دبیر فدراسیون وزنه برداری کشور انجام گردید .

داوران این مسابقه آقایان بلاری ـ منزوی ـ تمرز ـصفار زاده بودند ودر نتیجه در دسته خروس وزن حسین عبدالوهاب اول ، رحیم حبیبی دوم ،علی اصغرزاده سوم در دسته پروزن حسن اسدی‌اول ، عزیزالدین یساوند دوم در دسته سبك وزن کاراپتان اول ، بهروز سرشار دوم در دسته‌میان‌وزن کمال سید مهدی‌اول،هامازاسب شنادیان دوم ، مصطفی نباتی سوم ، در دسته نیم سنگین محمد امینی‌اول ، امیر صحتی دوم- آرتاواز شاندیان سوم ،در دسته میان سنگین نوروز خوشبخت نفر اول گردیدند .

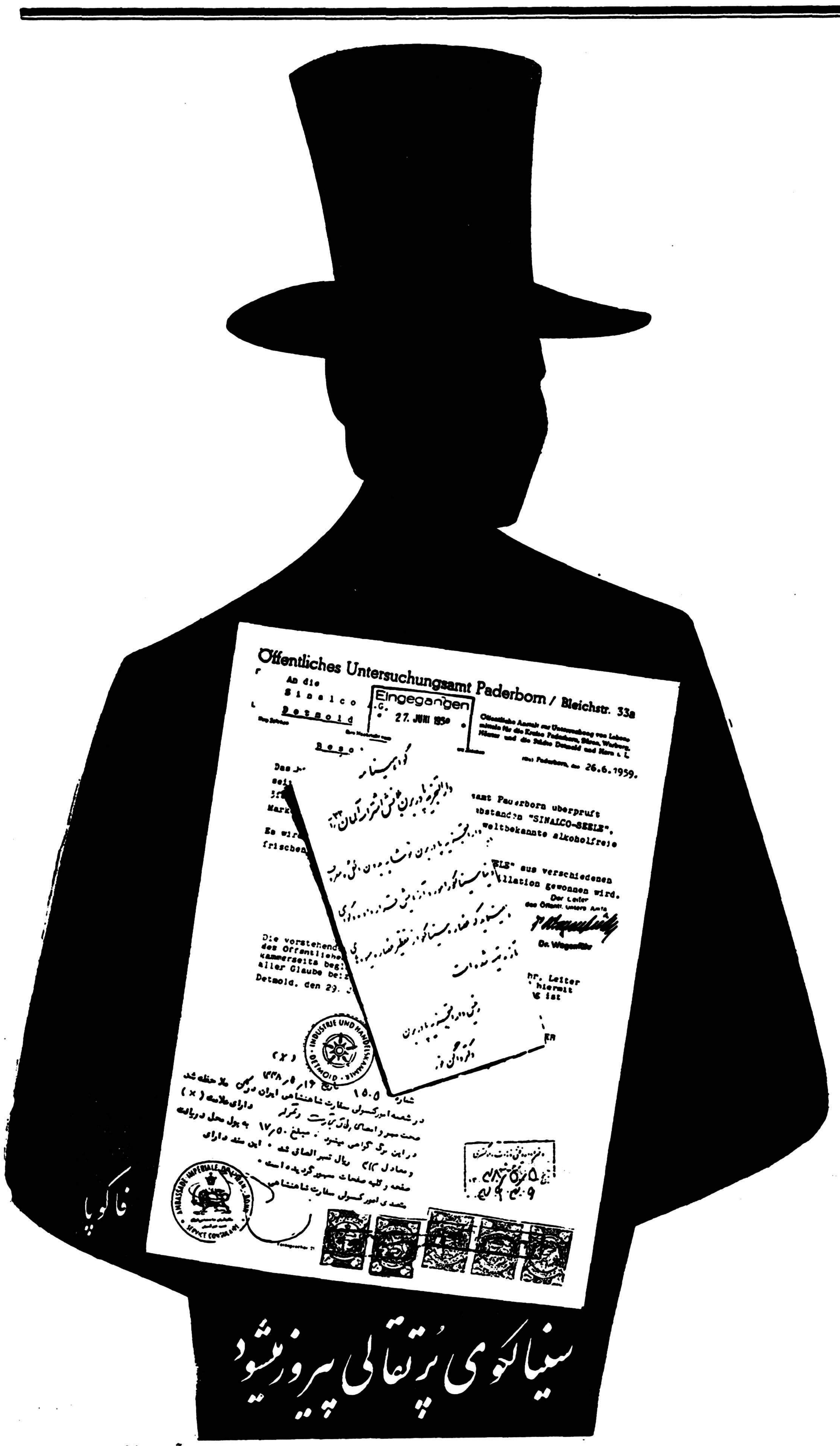

آ ـ ۱۰۹۲۰

باطلاع عموم آقایان ناشران ـ کتابفروشان ـ اولیاء دانش‌آموزان و فرهنگیان کشور میرساند

چون طبق تصمیم شورایعالی فرهنك برای سال تحصیلی ۱۳۳۹ و ۱۳۴۰ منحصرا کتبی در دبیرستان های کشور مجاز برای تدریس است که علاوه براجرای نظراصلاحی کمیسیون های منتخب شورایعالی‌فرهنك آئین نامه قیمت در آنها کاملا رعایت شده و بهای مقرر از قیمت تمام شده بعلاوه صدی هشتادبرای‌حق تالیف ـسودناشر حق فروشنده وسایر مخارج ضروری تجاوز ننماید .

بهمین جهت باید تمام ناشران و کتابفروشان کشور از این تاریخ تا نهایت پانزدهم تیر ماه ۱۳۳۹ بمسئولیت خود و نمونه از کتاب یاکتبی را که پس از تصویب کمیسیونها برای دبیرستان ها چاپ کرده‌اند با فهرست هزینه کتاب باداره انتشارات کل نگارش ارسال نمایند تا در کمیسیونی که از شانزدهم‌تا پایان تیر ماه ۱۳۳۹ برپاخواهد بود رسیدگی و تا پنجم مرداد ماه ۱۳۳۹ فهرست کتب مجاز برای تدریس بدبیرستان های کشور ابلاغ شود ـ بدیهی است کتاب یا کتابهای اشخاص و یا موسساتی که سیاهه مطلوب و نمونه ها را ارسال ننموده و یا بدستورات کمیسیونها مبنی بر اصلاح متون ترتیب اثر نداده و نیز قیمت مقرر که بر مبنای بهای تمام شده باضافه صدی هشتاد است رعایت نکرده باشند از عداد کتب درسی دبیرستانی خارج و تنها کتبی که مولفان و ناشران آن کلیه تصمیمات شورای عالی فرهنك را عملی ساخته باشند بعنوان کتاب مجاز برای تدریس به فرهنك و دبیرستان های کشور معرفی خواهد شد .

وزارت فرهنك

آ ـ ۱۰۸۳۶

لاستیک های باری جدید ژیلت را امتحان کنید

NEW MILL-HAUL MONEY-SAVER BY GILLETTE!

نماینده انحصاری : شرکت سهامی ـ سامی

آ ـ ۱۰۶۵۶

۸ـ۶ آ ـ ۸۸۹۴

فیلم کداک

دوربین شما هرچه میخواهد باشد
فیلم سیاه و رنگی کداک بکار برید

فیلم اکتاکروم ما ایران ظاهر چاپ میشود

آ ـ ۱۰۸۲٤

آگهی مزایده محصول گیلاس

دانشکده کشاورزی کرج محصول گیلاس سال ۱۳۳۹ باغ‌نورا (واقع در جاده کرج کارخانه قند) از طریق مزایده با شرایط زیر به‌اجاره واگذار مینماید .

۱ـداوطلبان شرکت در مزایده باید قبلا محل را بازدید و مبلغ هشتهزار ریال‌بعنوان سپرده بصندوق‌دانشکده کشاورزی تسلیم و رسید دریافت دارند .

۲ـداوطلبان شرکت در مزایده باید پیشنهاد خود را بطور صریح وبهای مقطوع و بدون شرط نوشته بضمیمه قبض سپرده در پاکت لاکو مهرشده تاآخر وقت اداری روزسه شنبه ۲٤خرداد ماه ۱۳۳۹ به دفتر دانشکده تسلیم و رسید دریافت دارند .

۳ـپیشنهادات رسیده ساعت ده صبح روز پنجشنبه ۲٦ خرداد ماه درحسابداری دانشکده باز و قرائت خواهد شد حضور پیشنهاد دهندگان در جلسه مزایده آزاد و دانشکده در رد و قبول یك یا کلیه پیشنهادات مختار است .

٤ـبه پیشنهادات فاقد سپرده و مشروط و مبهم و پیشنهاداتیکه‌دیر تر از سر رسید مقرر برسد و یا چك همراه داشته باشد ترتیب اثرداده نخواهد شد . سپرده برنده مزایده در صورتیکه در ظرف ۲٤ ساعت‌پس از اعلام نتیجه مزاید حاضر و برای انعقاد پیمان و پرداخت اجاره بهاء نشد مسترد نخواهد شد .

۵ـهرگونه هزینه و مالیات متعلقه و هزینه چاپ آگهی در جراید بعهده برنده مزایده خواهد بود .

رئیس دانشکده کشاورزی — آ ـ ۱۰۸٤٤

آگهی مناقصه خرید لوله

اداره مهندسی ارتش مقدار ٤۰۰ متر لوله ۸ اینچ بدون درزتحویل بانبار دپو مهندسی واقع در باغشاه را از طریق مناقصه خریداری مینماید.

۱ـداوطلبین شرکت در مناقصه میتوانند پیشنهاد خود را تاساعت ۹ صبح روز پنجشنبه ۳۹ر۳ر۲۹ بدفتر دایره تاسیسات اداره مهندسی ارتش در مقابل اخذ رسید تسلیم نمایند و پیشنهادات واصله در ساعت ۱۰ صبح روز ۳۹ر۳ر۳۱ د رکمیسیون مربوطه باز و قرائت خواهد شد حضور پیشنهاد دهندگان در کمیسیون آزاد خواهد بود .

۲ـپیشنهاد دهندگان بایستی بمیزان ۵۰۰۰۰ ریال تضمین بانکی ضمیمه پیشنهاد نموده و یابمبین مبلغ وجه نقد بعنوان سپرده شرکت‌در مناقصه تحویل دارائی شماره ۳ ارتش و بحساب شماره ۱۲۰۹ به بانك ملی شعبه فردوسی پرداخت و رسید آنرا پیوست پیشنهاد نمایند .

۳ـپس از تعیین برنده مناقصه سپرده سایر شرکت کنندگان باستثناء نفر دوم در مقابل اخذ رسید مسترد خواهد شد .

٤ـ برنده مناقصه موظف است پس از ابلاغ به نامبرده در مدت۵ روز در اداره مهندسی ارتش حاضر و قرار داد مربوطه را مبادله نماید و در صورت استنکاف از عقد قرار داد در مدت مشروحه فوق مبلغ سپرده اوبنفع ارتش ضبط و به نفر دوم (مشروط بر اینکه مابه التفاوت مبلغ پیشنهادی‌نامبرده بانفراول از سپرده مناقصه تجاوزننماید) اخطار خواهد شد که بمنظور اخذ قرار داد حاضر شده چنانچه نفر دوم نیز از انعقاد قرار داد خودداری نمود سپرده وی هم بنفع ارتش ضبط خواهد شد و هیچگونه ادعائی از طرف برنده مناقصه مسموع نبوده و ترتیب اثر داده نخواهد شد .

۵ـچنانچه قرار داد بانفر اول منعقد گردید (برنده اولیه) بلافاصله سپرده نفر دوم مسترد خواهد گردید .

٦ـهزینه نشر آگهی وحق الثبت ویا عوارض و مالیات و کلیه هزینه های مربوطه بعهده برنده مناقصه خواهد بود .

۷ـمدت تشخیص و دستور عقد قرار داد به برنده مناقصه ۱۰ روز تعیین میگردد .

۸ـاداره مهندسی ارتش در رد یا قبول یك یا کلیه پیشنهادات مختار ومجاز است .

آ ـ ۱۰۷۹٦ — اداره مهندسی ارتش

شوق انگیز چون دیدار عزیزان !

روغن نباتی شکوفه

آشنا

محصول تأسیسات روغن نباتی

کارخانجات غلامعلی چیت ساز و اولاده

پایه‌گذار صنایع روغنی در ایران

تلفن های مرکز کل پخش ۲۲۷۲۴ - ۲۵۸۷٦ - ۲٦۵۴۵

آگهی مزایده فروش ماشین

چاپخانه ارتش تعداد ۹دستگاه از ماشین های چاپ و صحافی موجود را مجتمعا بطور مزایده بفروش می رساند علاقمندان می توانند همه روزه از ساعت ۹صبح تاساعت ۱۲ ظهر یا مراجعه به چاپخانه ارتش واقع در خیابان سوم اسفند جنب وزارت جنك ماشین ها ودستگاه های مزبور رااز نزدیك رویتوبرك مشخصات وشرایط معامله‌را دریافت‌نمایند. کسانی می‌توانند درمزایده شرکت نمایند که مبلغ پنجاه هزار ریال‌ودیعه بانکی به حساب ۹۰۵۳ بانك سپه مرکزی به حساب چاپخانه ارتش سپرده وعین فیش بانکی را به ضمیمه پیشنهادات خود در پاکات سربسته بعنوان (چاپخانه ارتش ـ راجع بمزایده ماشین ها) تاآخر وقت اداری روز پنجشنبه ۳تیر ماه ۱۳۳۹ تسلیم نموده باشند ساعت ۱۰ صبح روز شنبه ۵تیر ماه ۱۳۳۹ کلیه پیشنهادات واصله در حضور کمیسیون مربوطه باز وقرائت خواهد شد حضور پیشنهاد دهندگان در جلسه مزایده آزاد است . به پیشنهاداتی که فاقد ودیعه بانکی باشند ویا اینکه بطورتفکیك برخی از ماشین هارا برای مزایده انتخاب نموده باشند ترتیب اثر داده نخواهد شد .

چاپخانه ارتش دررد و قبول پیشنهادات مجاز خواهد بود .

رئیس آجودانی کل ستاد بزرك ارتشتاران . دریادار شیبانی

۱ـ۲ — آ ـ ۱۰۸۵۸

جناب آقای‌دکتر کیافر وکارکنان محترم بیمارستان‌نجمیه

عبادت بجز خدمت خلق نیست — به تسبیح و سجاده و دلق‌نست

آنانکه زندگانی خودرا فدای خدمت بمردم نمودهو چشماز لذایذ دنیوی پوشیده اندر جامعه انسانیت قابل همه گونه ستایش می باشند از آنجمله ازجناب آقای دکتر کیا فر جراح عالیقدر بایستی نام برد که باتشخیص صحیح انجام یك عمل جراحی فوق‌العاده برخلاف آنچه درمدت سه سال از طرف دیگران مشخص شده بود در باره مادر اینجانبان بانو صدیقه نجات پری شخصیت واستادی خودرا درامر طبابت و جراحی به ثبوت رسانیده لهذا وظیفه خود دانسته ضمن اظهار تشکر و قدردانی ازپزشك محترم سعادت و عزت آن جناب و کارکنان بیمارستان نجمیه بویژه ازخانم احمد دائی که گذشته از انجام وظیفه منتهای محبت ومهربانی را در باره مادرمان مبذول داشته‌اند ازخداوند متعال مسئلت می نمائیم .

شاپور نوبرانی ـ میرزا آقا نوبرانی ـ پروین نوبرانی ـ پروانه نوبرانی ـ حسین انیسی ـ منوچهر مهاجر ایروانی ـ ابوطالب گرامی ـ دلشیر

آ ـ ۹۳٦۷

قابل توجه آقایان شیك‌پوش

پارچه‌های تابستانی انگلیسی‌که وعده داده بودیم رسید

منسوجات اروپا لاله‌زار مقابل کوچه برلن تلفن ۳٤۲۲٤

۱ـ۲ — آ ـ ۱۰۰۱٦ — آگهی‌پارت

اعلامیه وزارت کار

برای آگهی کلیه موسسات وکارفرمایانی‌که اتباع بیگانه دراستخدام داشته یا قصد آنرا دارند

بموجب ماده ۱۰ قانون کاروآئین نامه مربوط مصوب ۳۹ر۲ر۱۹ هیئت وزیران که برای اطلاع عموم درجرائد درج گردیده اتباع بیگانه نمی توانند در قلمرو ایران بکار اشتغال ورزند مگراینکه بارعایت مقررات آئین نامه مذکور از وزارت کارپروانه کار تحصیل نمایند ومادہ ۱۳ آئین نامه مقرر میدارد استخدام ، ویاادامه کارمشمولین آئین نامه که فاقد پروانه کار معتبر باشند یا مدت اعتبار پروانه کار آنان منقضی شده باشد ممنوع است علیهذا بدین وسیله به کلیه موسسات واشخاصی که اتباع بیگانه در استخدام دارند متذکر می شود که به رعایت اجرای مقررات موضوعه از مهلت مقرر درماده ۱۲ آئین نامه استفاده نموده برای کارکنان خارجی خود پروانه کار تحصیل و چنانچه قصد استخدام اتباع بیگانه را دارند برطبق ماده ٤ آئین نامه مذکورعمل نمایند .

بدیهی است کار فرمایانی که در انجام تکلیف قانونی خود تعلل ورزند بموجب ماده ۱٤ آئین نامه تحت تعقیب قانونی قرار خواهند گرفت.

۱ـ۲ — آ ـ ۱۰۸۵۲ — وزیر کار

آ ـ ۱۰۸۰۲

ساختمان پلی‌تکنیک تهران بزودی شروع میشود

صبح امروز نقشه ساختمان پلی‌تکنیک تهران که باهمکاری سازمان بین‌المللی یونسکو در تهران تهیه شده بتصویب آقای دکتر مهران وزیر فرهنگ رسید .

دراین جلسه آقایان پاور رئیس یونسکو در ایران و مالینوفسکی نماینده یونسکو برای ساختمان پلی‌تکنیک تهران ، مهندس نفیسی معاون فنی و کلانتری مدیر کل حرفه‌ای وزارت فرهنگ حضور داشتند .

این ساختمان در زمینهای شمال دبیرستان البرز احداث خواهد شد.

پلی تکنیک تهران برای تربیت مهندسینی است که بتوانند عملا وظایف خودرا در صنایع ملی ودولتی انجام دهند .

تعداد کل دانشجویان پلی تکنیک تهران ۶۷۲ نفر خواهد بود. که ۳۱۶ نفر در دوره عمومی و ۶۰ نفر در هر یك ازانستیتوهای تخصصی فوق الذکر بتحصیل خواهند پرداخت تحصیلات در پلی تکنیک تهران شامل سه دوره زیر خواهد بود .

۱ـ دوره عمومی که دوسال طول کشیده و کلیه دانشجویان باید این دوره را بگذرانند .

۲ـ دوره چهارساله مهندسی که شامل دوسال دوره عمومی و دوسال تحصیلات تخصصی دریکی ازانستیتو های فوق خواهد بود .

۳ـ دوره عالی که بمدت یك سال مخصوص دانشجویان برجسته هر یك از انستیتوهاست .

پلی تکنیک تهران کلاسهای شبانه نیز جهت تربیت وپیشرفت معلومات مهندسین وتکنیسین های کشور که سالانه گنجایش ۶۰۰ نفر داوطلب داشته باشد دایر خواهد نمود .

مساحت ساختمان پلی تکنیک تهران هفت هزار متر مربع وهزینه ساختمان آن بالغ بر چهل میلیون ریال میباشد . این ساختمان بزودی شروع خواهد شد .

اولین مجمع عمومی بانك تجارت خارجی

اولین مجمع عمومی بانك تجارت خارجی ایران با حضور آقای حسنعلی منصور وزیر بازرگانی و دبیر کل شورایعالی اقتصاد بعنوان نماینده دولت و آقای کاشانی مدیر کل بانك ملی و نمایندگان بانك اف آمریکا بانك کمرسیالنو ایتالیا و بانك دویچه‌لندر آلمان تشکیل شد .

دراین جلسه آقای منصوربریاست مجمع عمومی و آقای کاشانی‌بریاست شورای مالی بانك انتخاب شدند .

بانك تجارت خارجی امیدواری دارد که بتواند بتوسعه صادرات و آوردن واردات درمسیر صحیح‌تر باوزارت بازرگانی‌وبانك ملی‌همکاری کند .

۱ ۵در صد سهام بانك تجارت خارجی متعلق ببانك‌ملی‌و ۲۰درصدآن متلعق ببانك اف آمریکا و ۱۴٫۵ در صد آن متعلق ببانك دویچه لندرو ۱۴٫۵ آن متعلق ببانك کمرسیالنو ایتالیاست . بانك تجارت خارجی‌از تبدیل بانك توسعه صادرات بوجود آمده‌است .

وزیر بهداری گفت درقدیم معروف بود

«بچه اول مال کلاغ است»

ولی امروز مرك ومیر اطفال بسیار کم شده

پیش‌از ظهر امروز آقای دکتراديب وزیر بهداری اولین کنفرانس روسای بهداشت مادران و کودکان مراکز استان کشور رادر مرکز درداره کل بهداشت افتتاح نمود .

وزیر بهداری در نطق‌افتتاحیه خود گفت مرك‌ومیراطفال درقدیم بحدی زیاد بود که آنرا امری اجتناب‌ناپذیر تصور میکردند بطوریکه در اینباره ضرب المثلی وجودداشت که میگفتند «بچه‌اول مال‌کلاغ» آماری که‌اینجانب در ۲۵ سال‌قبل از بهداری‌بلدیه‌وقت دارم نشان‌میدهد که‌مرك ومیرکودکان درآنوقت ۹۰درصد بودولی اکنون با اقداماتی که وزارت بهداری معمول داشته است این رقم درحال حاضر بسیار پایین آمده بطوریکه قابل مقایسه باسابق نیست .

مردم عید غدیر را جشن گرفتند

روز گذشته بمناسبت تصادف با عید بزرك غدیر زندگی شهر تهران و عالم اسلام با سرور و شادی گذشت و مردم در مساجد و تکایا اجتماع کردند.

دیروز ادارات دولتی تعطیل بودو مغازه ها و موسسات عمومی‌تزئین و چراغانی کرده بودند و پرچم‌های سه رنك بر سر در کلیه عمارات و ساختمانها باهتزاز درآمده بود .

در بازار تهران

بازار تهران کانون این جشن شده بود پارچه ها و اشیاء لوکس را از طاقها آویزان کرده بودنداین تزئین و چراغانی بازار را غرق در نور ساخته بود و مغازه‌داران قالی و قالیچه های گرانقیمت بر سر در مغازه آویخته بودند.

در مساجد و منازل

مردم تهران عید غدیر خم را در مساجد و منازل جشن گرفتند .در مسجد شاه و سایر مساجد تهران از جانب علماء و روحانیون درباره عظمت و ارزش روز مزبور سخنرانی بعمل آمد.

در خانه علماء

در منزل آیت‌اله کمره‌ای ازصبح دیروز تا ساعت دوازده مراسمی بهمین مناسبت برقرار بود عده زیادی دراین‌مراسم شرکت‌داشتند. در منزل آیت‌اله نوری و آیت‌اله کاشانی نیز بهمین ترتیب ازصبح ساعت ۷تا ظهر مراسم جشن عید غدیر برگزار گردید.

مراسمی نیز بهمین مناسبت در منزل آیت‌اله فیروز آبادی‌و منزل آیت‌اله سیدمرتضی علم نیزبرقرار بودکه جمع کثیری درآن شرکت کردند و از صبح تا غروب این‌مراسم ادامه داشت .

درخانقاه

درخانقاه نعمت الهی از طرف‌آقای دکتر نوربخش کرمانی جشنی‌برقرار شدو جمعی از دراویش در این مراسم شرکت داشتند در این جشن اشعاری در مدح حضرت علی (ع) قرائت شد و چند تنی از شعراصحبت کردند .

در منازل

عصر روز گذشته در منزل آقای محمد ذوالریاسرمتین مجلس جشنی بدین مناسبت برقرار بود وجمعی از شخصیت های مذهبی در این مجلس حضور داشتند .

دکتر اقبال درمشهد وعلم درکاشان

بقیه از صفحه اول

این امر نشان میدهد که مردم به‌آن درجه از رشد و تشخیص رسیده‌اند که مسئولین امر میتوانند با آنها مستقیما بگفتگو بپردازند .

اسامی کاندیداها

دکتر کاسمی درمورد کاندیدای حزب ملیون با منفردین اظهار ملیون تا آخر ماه خرداد انتشار خواهد یافت.

داوطلبان کاندیدای حزب‌ملیون باید دارای سابقه حزبی ـ خوش نامی ـوجههٔ عمومی ـ معلومات و فعالیت حزبی باشند.

ائتلاف نمی کنیم

دکتر کاسمی‌درباره شایعه‌ائتلاف حزب ملیون یا منفردین اظهار داشت این فکر ساخته و پرداخته دماغ های غیر حزبی است.

کاندیداهای حزب مردم

در تماسی که امروز با آقای‌علم دبیر کل حزب مردم گرفته شد دربارهٔ شرایط کاندیدا های حزب مردم برای دورهٔ‌بیستم مجلس‌شورای ملی گفت کسانی از حزب مردم برای دورهٔ بیستم نامزد خواهندشد که‌در درجه اول عقاید محکم نسبت بمملکت ورژیم مشروطه سلطنتی داشته باشند و ضمنا خدمات قابل توجهی به حزب مردم کرده‌باشند، در درجه دوم ،حسن شهرت ، محلی بودن و بالاخره اشتهار سیاسی‌آنان در نظر گرفته خواهد شد.

نمایندگان سابق

آقای علم گفت کلیهٔ اعضای فراکسیون سابق حزب مردم در مجلس نوزدهم دوباره نامزد وکالت خواهند شد . آقای علم خاطرنشان ساخت که بطور کلی فکر ائتلاف‌از نظر حزب مردم مردود است واگر حزب مخالف هم بخواهد ائتلاف کند چون به موفقیت حزب مردم اطمینا ن‌دارم این پیشنهاد را قبول نخواهیم کرد . لیکن منفردینی که حاضر بهمکاری باما باشنددرصورت تصویب کمیسیون انتخابات باآنان ائتلاف خواهیم کرد .

استفاده از غیر حزبیها

آقای علم گفت چنانچه حزب مردم در انتخابات پیروز شود. یك دولت حزبی تشکیل خواهد دادولی ازافراد و دسته هائی نیز که بحزب مرد م کمك کرده‌اند استفاده‌خواهد شد و آنها در دولت ما شرکت خواهند داشت.

امروز قانون

بقیه از صفحه اول

در اختیار بانك رهنی گذاشته شده وبمصرف نیز رسیده است وذکرآن درلایحه لزومی ندارد مخالفت وآنرا ردکرد . مجلس شورای ملی روی همان استدلال مالی بدون لایحه‌آنرا به‌تصویب نهائی‌رساند وبدولت‌ابلاغ کرد. ابلاغ‌لایحه مذکورباعث‌تشدید اختلاف شد وسنانامه‌ای به دولت نوشت که قانون مذکور به تصویب نرسیده است وقابل اجرا نیست. این اختلاف همچنان برجابود که امروز اطلاع‌حاصل‌شدقانون مذکور توشیح شده‌است.

دراین مورد خبرنگار ما کسب اطلاع کردکه بموجب توافقی که قبلا بین دومجلس حاصل شده‌بود هریك از دومجلس نامه‌ای به‌دولت نوشت‌واطلاع‌دادند که چون تبصره های الحاق مورد اختلاف دو مجلس تاثیری دراجرای‌لایحه‌ندارد‌مسکوت بماند وماده واحده درمورد‌افزایش سرمایه بانك رهنی اجرا گرددتا درفرصت مناسب درمورد تبصره‌ها نیز تصمیم گرفته شود.

باین ترتیب سنا اعتراض خودرا درمورد عدم تصویب‌لایحه‌پس‌گرفت ولایحه به‌توشیح ملوکانه رسید و برای اجرا بدولت ابلاغ شد.

افسران شهربانی عازم اروپاشدند

امروز چهاردهمین دسته افسران شهربانی کل بمنظورمطالعه درسازمان های مختلفه پلیسی اروپا وگذراندن دوره سه‌ماهه تخصصی راهنمائی و رانندگی در شهر «مانهایم» بآلمان غربی عزیمت کردند .

این دسته عبارتنداز سروان‌مهدی صادقی ـسروان سیروس میرزائی ـ سروان عبدالله معینی فرد ـستوان یکم احمد یراقچیان .

نطق رئیس شهربانی

ساعت ۱۲روز یکشنبه افسران مذکور دردفترکار تیمسار سپهبدعلوی مقدم حاضرشدند و تیمسار ریاست شهربانی کل‌ضمن نطق کوتاهی گفتند که‌در مدت شش‌ماهی که‌دراروپاتوقف دارید سعی وکوشش نمائید چیزهای تازه‌تری یاد گرفته وبدانش ومعلومات خود افزوده ودر امور مربوط به‌ترافیك شهرها ومسائل پلیسی نظریات علمی تازه رابدقت بررسی نمائید هدف‌اصلی همه شما این‌باشد که‌هنگام بازگشت به‌میهن باسرمایه کافی ازعلم‌ودانش‌و اطلاعات گرانبها وظایف مربوطه را انجام دهید من‌برای همه‌شما ها طالب سعادت وتوفیق هستم و از خداوند میخواهم که‌همه ماردراجرای منویات مقدس شاهنشاه عالیقدر که‌همانا تامین رفاه وآسایش افراد ملت است موفق گرداند وانتظار دارم که‌طرز رفتار و کردارشما طوری‌باشد که‌باعث‌سربلندی مملکت خود شوید .

پرچم ایران در پایتخت موقت پاکستان

طبق اظهارسخنگوی وزارت امور خارجه‌دیروز پرچم‌ایران‌در راولپندی پایتخت موقت‌پاکستان برافراشته شد.

پیلماتهای برجسته

بقیه از صفحه اول

دوکشور بوده‌اند.

آقای قره‌پورچك در مدت غیبت سفیر سمت کارداری رابعهده‌داشت‌و آقای آکانت کسی بود که هنگام مسافرت سلیم سارپروزیر فعلی‌خارجه ومدیر کل‌اسبق وزارت خارجه ترکیه بتهران باتفاق او بحضور اعلیحضرت همایونی شرفیاب شد .

یك مقام مطلع امروز بخبرنگار ماگفت این احضار از جمله تصفیه دامنه داری‌است که‌در وزارت خارجه ترکیه آغاز شده است.

اعضای برجسته سفارت ترکیه که حکم‌بازگشتشان واصل شده تاچند روز دیگر تهران را بقصد آنکارا‌ترك خواهند گفت .

درنازی آباد

مردم نازی آباد بمناسبت عیدغدیر جشن باشکوهی در مسجد الرسول نازی آباد برگزار کردند و عده‌ای‌از طبقات مختلف در آن شرکت‌نمودند.

در جواديه

ساکنین جوادیه در مسجد حاجی آقابزرك فردانش با حضورکلیه‌علماو روحانیون مراسم جشن عید غدیر را برپا کردند عده‌ای در بارهٔ عیدصحبت کردند و مراسم تا عصر روز گذشته ادامه داشت .

ضیافت بافتخار اعضای دانشکده دفاع ملی فرانسه

عصریك‌شنبه از طرف آقای «هانری‌رو»سفیر فرانسه درتهران مجلس ضیافتی بافتخار هشتاد شخصیت فرانسوی که اعضای دانشکده دفاع‌ملی این کشور میباشند درباغ سفارت‌فرانسه برگزار بود که‌درآن تیمسار ارتشبد هدایت وعده‌ای از شخصیت‌های برجسته ارتشی حضور داشتند

دانشکده دفاع ملی فرانسه یك‌موسسه عالی سیاسی واقتصادی‌است که‌هرسال به‌هفتادتن از برجسته‌ترین شخصیتهای ارتشی وسیاسی و اقتصادی طی‌مدت‌نه ماه‌آخرین‌اطلاعات‌سیاسی واقتصادی‌ونظامی‌رامی‌آموزد

هد فاین دانشکده این‌است که‌نظر باینکه در عصرحاضرجنگها توسط ارتش‌ها ختم نمیشوند بلکه عوامل اجتماعی وسیاسی واقتصادی ارکان‌جنگهای مدرن میباشد لذاباید افراد برجسته کشور دائما با استراتژی مدرن درتماس باشند.

اکنون مدت ۱۲سال ازتاسیس این دانشکده میگذرد ورجال و سرداران بزرك فرانسوی همگی شاگردان آن بوده‌اند.

شاگردان دانشکده دفاع‌ملی فرانسه امروز عازم صفحات شمال شدند وپس‌فردا از آبادان مستقیما به‌پاریس بازخواهند گشت.

تقاضای آیزنهاور برای افزایش کمکهای خارجی

در کمیته خارجی سنای آمریکا رد شد

واشنگتن ـ۲۳ ژوئن ـ یونایتد پرس ـ کمیته کمکهای خارجی مجلس سنای آمریکا تقاضای مجدد آیزنهاور را برای افزایش کمکهای خارجی بمیزان ۷۰۱ میلیون و ۸۰۰ هزار دلار رد کرد . کمیته کمکهای خارجی طی ساعتها مذاکره در یك جلسه سری از برنامه کمکهای خارجی انتقاد شدیدی بعمل آورد .

کمیته تاکید کرد مادام که طرحی قبلا در کمیته‌های‌کمك‌های خارجی در مجلس نمایندگان و مجلس سنا بتصویب نرسیده‌است نباید هزینه اجرای آنرا پرداخت . کمیته کمکهای خارجی سنا اجرای طرحی‌را در ایران برای حمله بدولت آیزنهاور من باب نمونه ذکر کرد :

برای اجرای این طرح ۱۲ نفر لازم بوده که در مدت سه سال ونیم ۹۰ هزار دلار برای هریك صرف شده‌است .

طرحی که در ویتنام در اصل ۱۸٫۳۰۰٫۰۰۰ دلار باید خرج آن می‌کردند در حدود ۱۲۹ میلیون دلار هزینه برداشت .

وزیرکشور پاکستان سمینار اقتصادی سنتوراگشود

روز گذشته ژنرال شیخ وزیر کشور پاکستان ، سمینار سنتو را پیرامون تحقیق اقتصادی در «مری» پاکستان غربی افتتاح کرد .

وزیر کشور پاکستان در نطق افتتاحیه گفت : هدف پیمان سنتو علاوه بر جنبه تدافعی ، ایجاد همکاری بین‌المللی اقتصادی میان کشورهای ثروتمند و درحال توسعه میباشد .

هدف عمده اینستکه از چه راهی کشورهای غربی میتوانند به ممالك درحال توسعه کمك کنند .

دراین سمینار که مدت شش روز ادامه خواهد داشت ،نمایندگان ایران ، پاکستان ، ترکیه ، انگلستان و آمریکا شرکت دارند .

موری (پاکستان) ـ۲۳ خرداد ـ یونایتدپرس ـ وزیر دارائی پاکستان ژنرال شیخ اظهارداشت که‌فکر همکاری اقتصادی میان کشور های ثروتمندو فقیر سازمان پیمان مرکزی(سنتو) یکی‌از بهترین وتهورآمیزترین برنامه‌هائی است که‌تاکنون در تاریخ بشر مورد اجراقرار گرفته است .

وی‌درنطق افتتاحیه خود در نخستین سمینار توسعه اقتصادی سنتو گفت موفقیت وشکست این‌برنامه به‌آینده صلح‌جهان ووضع زندگی مردم دنیا بستگی دارد . مستمعین اوعده‌ای ازنمایندگان وناظرینی بودند که‌از ایران، ترکیه ، پاکستان وامریکا وانگلیس دراین جلسات شرکت دارند .

سفرای امریکا ، ترکیه وایران نیزدر جلسه‌افتتاحیه دیروز حاضر بودند.

کارخانه داروسازی دانمارکی دومکس مقدار ۱۵۰۰ کیلو دارو از جمله سه‌میلیون قرص ویتامین به‌زلزله زدگان لار اهداء نموده که امروز باهواپیمای اس.آ.اس بتهران رسید . داروهای اهدائی مذکور روز چهار شنبه بوسیله آقایان میکلسن ومسکین نمایندگان کارخانه و آقای یورگنسن رئیس اس.آ.اس ایران به‌شیروخورشید سرخ ایران تسلیم‌خواهد گردید .

در گذشت جناب آقای حسین روحی را به‌خانواده‌محترم روحی خصوصا دوست عزیزمان آقای رضا روحی تسلیت گفته بقای بازماندگان‌آن‌مرحوم‌را‌ازدرگاه‌ایزدمتعال‌خواستاریم

کریمیان‌فرد ـ پورسعید ـ کریمخانی ـ تقوی

جناب سرگرد دکتر سیدمحمود پورحسینی
ریاست محترم بهداری لشگر ۱۱ خراسان

بانهایت تاسف سانحه غیر مترقبه نابهنگام رابحضرتعالی و سرکار خانم و عموم فامیل محترمتان تسلیت عرض نموده و خودرا در غم‌آن‌سرورگرام وپزشك عالیقدرسهیم‌میدانم .

سبزوار ـ همردیف سروان محمد صنوبر

سرکار سرگرد دکتر سیدمحمودپورحسینی
ریاست محترم بهداری لشگر ۱۱خراسان

پزشگان بیمارستان لشگر ۱۱خراسان مصیبت وارده را صمیمانه تسلیت عرض نموده بقاء عمر و سلامتی دوست محترم را ازخداوند متعال خواستارند .

سبزوار ـ سرگرد دکتر علی بهشتی ـ سروان دکتر محمدعلی بینا ـ سروان دکتر جواد بهشتی ـ سروان دکتر منصور افلاطون ـ ستوان یکم دکترنصراله‌شهبازپور ـستوان یکم دکتر کریم شمس

آ ـ ۹۹۸۸

آقای مصطفی‌کنی معاون اداره امور کارگزینی غله‌درکل کار گزینی وزارت گمرکات و انحصارات

فوت پدر بزرگوارتان را تسلیت عرض نموده بقای عمر شما وخانواده بزرگوارتان را ازدرگاه خداوند متعال خواهانیم

احمدامادی ـ تقوی ـ محسنی ـ امینی ـ مشیری

آقای مصطفی‌کنی معاون اداره امور کارگزینی غله‌درکل کار گزینی وزارت گمرکات و انحصارات

درمصیبت وارده سهیم بوده سعادت و سلامت شمارا خواهانیم .

یارمحمدی ـ حاج‌محمدی ـ منتصری

آقای مصطفی‌کنی معاون اداره امور کارگزینی غله‌درکل کار گزینی وزارت گمرکات و انحصارات

بمناسبت فوت پدر بزرگوارتان در مصیبت‌واردەشریك میباشیم **امامی خوئی ـ شیروانی ـ تولیتی ـ اویسی ـ اشتری**

تیمسار سرتیپ دکتر کنی

مصیبت وارده را تسلیت عرض نموده و بقا وسلامتی آن خاندان جلیل را از خداوند متعال مسئلت می‌نماید .

آ ـ ۹۴۲۹ **سرتیپ نصراله‌حکیمی**

باکمال تاسف مصیبت وارده را به‌خانواده محترم‌کنی بخصوص جناب آقای دکتر جلال‌کنی و تیمسار سرتیپ دکتر کنی تسلیت عرض می‌نمایم .

دکترشایانی

بانهایت تاثر در گذشت شادروان جناب آقای غلامرضا آزرمی آن‌مرد باوفا ومهربان را به‌خانواده‌جلیل‌آزرمی‌وکیهانی بخصوص به‌آقای باقرآزرمی تسلیت عرض می‌نمایم .

غلامرضا جاهد رئیس بانك ملی خرمشهر

آقای مصطفی کنی معاون اداره امور کارگزینی غله در کل کارگزینی

فوت پدر بزرگوارآن همکار گرامی موجب کمال‌تاسف گردید .مصیبت وارده را بعموم بازماندگان محترم تسلیت عرض می‌نماید .

مدیرکل کارگزینی وزارت گمرکات وانحصارات ـ خواجه‌نوری

مصیبت وارده را به‌خانواده های محترم امامی ونظیفی تسلیت عرض می‌نماید **حسین شجاع‌نیا**

جناب آقای خان‌بابا بایگان رئیس اداره کار و بیمه اجتماعی کارگران شهرستان بابل

باکمال تاسف و تاثر درگذشت ابوی معظم‌رابه‌آن‌جناب و خانواده محترم تسلیت عرض و بقاء آن خاندان جلیل رااز خداوند خواستاریم .

قازان‌چای ـ خسرومدنی ـ محمدتقی حریری ـ قاسم یوسف‌پور ـ نعمت‌جلالی ـ علی‌سمسارپور ـ حسین‌لدنی ـ رحیم‌ستارو بانو ـ دوشیزه ضیائی ـ مهیمنی ـ امیرپور ـ میرسلطان رضوی

آ ـ ۱۰۹۴۶

تیمسار سرتیپ دکتر کنی

مصیبت وارده را به‌آن تیمسار معظم وخانواده محترم تسلیت عرض می‌نمایم **سرلشگر بازنشسته‌دکتریزدان‌مهر**

فوت مرحوم آقای اسداله نوروزی (تفرشی) را بفامیل محترم نوروزی‌و انوشیروانی خصوصا آقای نصرت‌اله انوشیروانی ریاست محترم اداره اعتبارات بانك توسعه صادرات تسلیت میگوئیم. .

آ ـ ۹۴۸۹ **ابراهیمی ـ مشایخی ـ صدراعظم نوری**

استاد معظم تیمسار سرتیپ دکتر کنی ریاست‌محترم بیمارستان چشم وگوش و حلق وبینی بهداری ارتش

بانهایت تاسف مصیبت وارده را تسلیت عرض نموده سعادت وسلامتی جنابعالی وخانواده گرام را خواهانم

آ ـ ۱۰۹۷۴ **آبادان ـ دکترمیررشیدی**

تیمسار معظم سرتیپ دکتر کنی

بانهایت تاسف درگذشت ابوی گرامتان را تسلیت عرض می‌نمایم **سرهنك بازنشسته مهندس نصیری**

پزشگان و کارمندان بیمارستان پهلوی شماره ۱ ارتش مصیبت وارده را بخانواده کنی خصوصا همکار محترم تیمسار سرتیپ دکترکنی تسلیت عرض می‌نمایند .

سرتیپ دکتر علی فخرائی ـ سرهنك دکتر حمیددیالمه ـ دکتر محمودرکنی ـ سرهنك۲دکتر صفائی نیلی ـ همردیف سرهنك۲ دکترمیرتقوی ـ سرگرد دکتر بهزادی ـ سرگرد دکتر فاطمی ـ سرگرد دکتر رفیعی ـ سرگرد دکتر حضرتی ـ سرگرد دکتر عابدینی ـ سرگرد دکتر حجازی ـ سرگرد دکتر حاجیلو ـ سرگرد دکتر پریسا ی ـ سرگرد دکتر هاشمی ـ سرگرد دکتر آرین ـ سرگرددکتر ادهمی ـ سرگرد فخرائی ـ همردیف سروان دکترس‌فرهمند ـ سروان‌دکترصفر ـ سروان دکتررزاقی اصل ـ سروان دکتراشراقی‌آذر ـ سروان دکتر فهیمی ـ سروان دکترایرانی ـ سروان مهاجر ـ سروان‌وحید

بانهایت تاسف درگذشت حاج‌عبدالحسین عظیمی را بخانواده های محترم عظیمی ـ کاظمی تبریزی وخامنهٔ تسلیت گفته و سلامتی آن‌خاندان جلیل‌راخواستارم .

آ ـ ۹۵۱۳ **مهندس حسن لشگریان**

بمناسبت در گذشت شادروان **سید محمود مدیر قمی** موسس روزنامه ناهید و عموی **آقای‌سیدمحمد مقدس زاده**

مدیر محترم روزنامه ناهید درمکه معظمه .مجلس تذکری از **ساعت ۵ تا۷ بعدازظهر** روز پنج‌شنبه ۲۶خرداد در مسجدارك برگذار می‌شود .

عباس مسعودی مدیرروزنامه اطلاعات ـ دکتر مصباح‌زاده مدیر روزنامه کیهان ـ عمیدی‌نوری مدیر روزنامه‌داد ـ هاشمی حائری مدیرروزنامه طلوع ـ محمدعلی مسعودی مدیر روزنامه پست تهران ـ دکتر مصطفوی مدیر مجله‌روشنفکر ـ مهندس والا مدیرمجله تهران مصور ـ عباس شاهنده مدیر روزنامه فرمان ـ صادق بهداد مدیرروزنامه جهان ـ پوروالی مدیر روزنامه بامشاد ـ بهرام‌شاهرخ ـ عباس خلیلی مدیرروزنامه اقدام ـ ترقی مدیر مجله ترقی ـ سیدمحمدباقر حجازی‌مدیر روزنامه وظیفه ـ سیدمحمد طباطبائی مدیرروزنامه تجدد ایران ـ میراشرافی مدیرروزنامه آتش ـ دکتر بهزادی مدیر مجله سپید وسیاه ـ امیرانی مدیرمجله خواندنیها ـ صفی‌پور مدیر مجله امیدایران ـ کاظم‌مسعودی مدیرروزنامه آژنگ ـ یزدانبخش مدیر روزنامه پیك‌ایران ـ سپهرمدیرروزنامه واهمه ـ محسن موقر مدیرروزنامه مهرایران ـ دکتر عظیمی مدیرروزنامه پیغام امروز ـ ملکی مدیر روزنامه ستاره ـ صفوی مدیرروزنامه کوشش ـ منصوری مدیر روزنامه ملیون ـ دکتر عسگری مدیرروزنامه خوشه ـ دکتربهرامی‌مدیرروزنامه اندیشه مردم ـ انوشیروانی مدیرروزنامه‌سحر ـ فری‌پورمدیر روزنامه صدای مردم ـ هاشمی مدیرروزنامه اتحاد ملی ـ طباطبائی مدیر روزنامه دنیا ـ جهانبانوئی مدیر روزنامه فردوسی ـ فرهادپور مدیرروزنامه آسیای دموکرات ـ بهمن مدیر مجله آسیای جوان ـ ابوالفضل مرعشی مدیر مجله‌اتحاد ملل ـ استخر مدیر روزنامه استخر ـ دیهیم مدیرروزنامه‌آذر آبادگان ـ دکتر تفضلی مدیرروزنامه ایران‌ما ـ پورسلطانی مدیرروزنامه نوروظلمت ـ زهتاب‌مدیرروزنامه‌اراده‌آذربایجان ـ نیك انجام‌مدیرروزنامه‌فردا ـ جواد عظیمی‌مدیر روزماهه وزین ـ میرسپاهی مدیرروزنامه آرزو ـ سرهنك یمنی مدیرروزنامه آرام ـ دکتر جانب‌زاده مدیرروزنامه نغمه دنیا ـ حافظی مدیر روزنامه دنیای جدید ـ دکتر نجم‌آبادی مدیر مجله جهان پزشگی ـ اسعدرزم‌آرا مدیرروزنامه مردمبارز ـ دکتر شریعت مدیرمجله تهران اکونومیست ـ جمالی‌آشتیانی مدیر روزنامه خدنك ـ پیامی مدیرروزنامه پیام ـ بیوك‌صابر مدیرروزنامه سیاسی ـ دکتر شاهید مدیر مجله جوانمردان ـ معتمدی‌مدیر مجله سپاهان ـ غفاری مدیرروزنامه اتحادیه ـ سپهر مدیر روزنامه ندای سپهر ـ شکوهیده مدیرروزنامه ستاره اسلام ـ شیرازی مدیرروزنامه تهران‌ما ـ قاضی‌زاده‌مدیرروزنامه‌اقلیم ـ سلجوقی مدیرروزنامه صدای ملیون .

خانواده های **مدیرقمی ـ مقدس‌زاده ـ جمهری ـ کمالیان ـ صادقی ـ کاشانی ـ بنی‌فاطمی ـ رجائی ـ موسوی**

بانهایت تاسف فوت مرحوم **حاج‌سیدمحمود مدیر قمی** والدمحترم آقایان حاج‌سیدابوالحسن مقدس‌زاده و سید علی مدیرقمی‌را که درمکه معظمه برحمت ایزدی پیوسته باطلاع خویشان و دوستان و آشنایان میرساند مجلس ختمی بدین مناسبت از ساعت ۱۵الی ۷ بعدازظهر روز پنج‌شنبه ۲۶خرداد ماه درمسجد ارك منعقد ومجلس ختم دیگری صبح روز جمعه ۲۷خردادماه درمسجد نو واقع‌درخیابان‌آستانه‌قم‌برقراراست.

آ ـ ۹۵۸۹

خانواده‌های روزبهان ـ خانخلیلی ـ حاتمی ـ زین‌الدین ـ زرکش ـ مشگی ـ خلیلی ـ فرزین ـ ضاد ـ فیروزکوهی ـ احمدی ـ شفائی ـ یزدانی ـ قاسم‌زاده

باکمال تاسف‌فوت مرحومه **مغفوره بانو فاطمه‌زین‌الدین** را اعلام میدارد و مجلس ختم مردانه درروز ۵شنبه ۲۶٫۳٫۳۹ از ساعت ۴الی ۷ بعدازظهر در حسینیه قلهك و مجلس ختم زنانه درهمانروز از صبح درمنزل آنمرحومه واقع در خیابان شمیران روبروی شهرداری قلهك کوچه ،جم‌کاشی۱۲برقرار خواهد بود .

آ ـ ۹۵۹۳

بعموم بازماندگان آنمرحومه مصیبت وارده را تسلیت‌میدهیم

آگهی‌های تسلیت

جناب آقای مهندس هوشنك مساعد

واقعه جانگداز فوت پدر عزیز شما همه دوستان رامتاثر و مغموم ساخته است این مصیبت را بجنابعالی و خانواده‌گرام تسلیت عرض وخودرا دراین واقعه مولمه سهیم میدانیم.

مهندس ارفع ـ مهندس فامیلی ـ مهندس هندسی

آ ـ ۹۵۷۱

جناب آقای دکتر ایرج آزرمی

از درگذشت ابوی بزرگوارتان بی‌نهایت اندوهگین و خودرا دراین مصیبت عظیم باآن دوست عزیز وبازماندگان محترم شریك میدانم . **فتح‌اله فراهانی**

آ ـ ۹۵۷۳

مصیبت وارده را بهمکار گرامی آقای ایوب‌گنجه‌تسلیت عرض می‌نمایند .

آ ـ ۹۵۱۷ **کارمندان بانك صادرات معادن ایران ـ شعبه بازار**

ازبحرین برای شرکت درکنگره نفتی عرب دعوت شده

دولت ایران بعنوان اعتراض بشرکت بحرین ازاعزام نماینده ناظر به کنگره بیروت خودداری مینماید

بیروت ـ ۱۳ ژوئن ـ خبرگزاری فرانسه ـ محمد سلمان مدیر قسمت امور نفتی جامعهٔ عرب به خبرگزاری رسمی خاور میانه اظهار داشته است که کنگره نفتی‌اعراب که روز بیست و پنجم مهر ماه در بیروت افتتاح‌خواهد شد درمناسبات بین دول عربی و کمپانیهای نفتی تاریخی خواهد بود.

محمد سلمان اضافه نموده است که پس از اولین کنگره نفتی‌اعراب کار های بسیارمهمی صورت گرفت یکی آنکه شورای اقتصادی جامعه عرب در طول جلسه ماه مارس موافقتنامه‌ای تصویب کرد که‌بموجب آن کشور های عربی تولید کننده نفت سیاست نفتی واحدی اتخاذ کنند.

بعضی از کشور ها تاکنون موافقتنامه مزبور را بطور قطعی تصویب نکرده‌اند و بعضی دیگر بزودی آنرا تائید میکنند.

محمد سلمان اضافه نمود دومین امر مهمی که صورت گرفت‌انعقاد موافقتنامه‌ای برای ایجاد یك خط لوله کشی نفت عربی است که از مناطق مختلف عربستان و کویت نفت جمع‌آوری کرده وآنرا به‌یکی از بنادر لبنان در مدیترانه می‌آورد.

محمد سلمان همچنین اضافه‌نمود اینك دول عربی مذاکرات خود رابا سایر دول غیر عربی از جمله‌ونزوئلا و ایران‌ادامه‌میدهند تا جبههٔ‌واحدی برای‌دفاع از منافع مشترکشان‌ایجاد گردد.

سلمان تائید نمود که برای‌اولین بار نمایندگان کارگران عرب که در صنایع نفتی کار میکنند در کنگره بیروت شرکت میکنند.

در اجتماع مذکور نمایندگان کشور های عربی عضو جامعه عرب و همچنین دولی که عضو جامعه‌عرب نیستند از جمله کویت ، قطروبحرین شرکت خواهند کرد.

همچنین نمایندگان کمپانیهای نفتی ذینفع و نمایندگان برخی دول دیگر از جمله ونزوئلا ، ایران، اندونزی و آرژانتین در کارهای دومین کنفرانس نفتی اعراب‌بعنوان ناظر شرکت مینمایند.

اطلاعات : همانطور که در شماره قبل به آگاهی خوانندگان رسید دولت ایران بر خلاف آنچه قبلا گفته شده بود نماینده ناظر به کنگره نفتی بیروت اعزام نخواهد داشت و بنظر میرسد که علت این امر بیشتر اقدام شورای اقتصادی اتحادیه عرب در دعوت از نماینده بحرین باشد زیرادولت ایران‌مکرر باتحادیه عرب اعلام داشته که بحرین را منطقه‌ئی از خاك خودمی شناسد و مسلما اقدام جدیداتحادیه عرب نیز مورد اعتراض دولت‌ایران قرار خواهد گرفت.

تشویق ازافسر راهنمائی

آقای سروان امین افسر اداره راهنمائی بعلت‌جدیت در انجام‌وظائف محوله از طرف تیمسار سرتیپ اختیار مورد قدردانی قرار گرفته است.

انتصابات

وزارت دارائی

آقای فرج‌اله آرام بسمت‌معاون اداره کل حسابداری وزارت دارائی‌و آقای رضامیررضائی بریاست اداره دارائی شهرستان ساوه و آقای‌فضل‌اله کرگانی بسمت معاون اداره کل‌وصول تهران وحومه منصوب شدند .

تاسیس آموزشگاه حرفه‌ای لار

وارد مرحله عمل گردید

در جلسه اخیرسازمان کمك کودك که با حضور آقای مهندس حبیب نفیسی معاون فنی و آقای کلانتری مدیر کل فنی‌وزارت‌فرهنك تشکیل گردید نقشه ساختمان آموزشگاه حرفه‌ای لار که بوسیله مهندس فرانسوی طرح شده بود مطرح‌شد و پس از مطالعه در اوضاع عمومی منطقه لار بلحاظ احتیاجات صنعتی ، حرفه هائی که مورد توجه مردم لار میتواند واقع شودبالاخره تصمیم براین شد که آموزشگاه حرفه ای لار عینا از مدل های مطالعه شده وزارت فرهنك اقتباس شود که در آن کلاس های تعلیم و تربیت و آتلیه های حرفها ی‌برای صنایع نجاری . آهنگری . لوله کشی . الکتریك . میکانیك‌ماشین‌ساختمان بوجود آید .

جمعیت شیرو خورشید سرخ‌زمین های مورد نیاز آموزشگاه حرفه‌ای را تعیین نموده و محل آن‌درفاصله بین شهر جدید لارکه‌جمعیت شیرو خورشید سرخ با پانصد دستگاه‌خانه برای زلزله زدگان دایر می‌نماید و شهر قدیم ساخته خواهد شد .

سازمان کمك کودك پس از اخذ تصمیم درباره نقشه ساختمان آموزشگاه، با آقای دکتر خطیبی مدیر عامل جمعیت تماس گرفت و نظر موافقت ایشان نیز جلب‌گردید و بدین ترتیب بزودی ساختمان آموزشگاه حرفه‌ای شروع خواهد شد .

در خصوص تهیه ماشین آلات ، ادوات لازم صنعتی جهت تاسیس چنین آموزشگاهی مذاکره شد که چون آقای ساکالیس مدیر موسسه خیریه کاره در جلسات پیش‌سازمان کمك کودك قبول نموده‌است که لوازم صنعتی آموزشگاه را تامین نماید قرار شد با ایشان‌تماس‌گرفته شود که بموازات شروع ساختمان آموزشگاه لار ایشان در مقام تهیه و تدارك لوازم فنی آموزشگاه‌باشند که شاید بتوان درسال تحصیلی آینده آموزشگاه‌را افتتاح‌و کودکان لار پس‌از طی دوره شش ساله دبستان آموزشگاه حرفه‌ای‌پذیرفته شوند

مخارج ساختمان آموزشگاه از محل اعانات نیکو کاران ومحصلین مدارس و مسابقات فوتبال کاپ مطلای لار تامین خواهد شد .

رئیس فرهنك آبادان درگذشت

وی یکساعت قبل از مرك سخنرانی مشروحی ایرادکرد

ساعت ۹شب گذشته‌آقای‌محمد زاینده رود رئیس فرهنك آبادان بااحساس کمی ناراحتی قلبی‌ناگهان دچار سکته قلبی شد وهنگامی که ویرا برای معالجه از منزل به بیمارستان میبردند درفاصلهٔ منزل‌تا بیمارستان درداخل آمبولانس جان سپرد.

خبرنگار مادرآبادان مشروح‌جریان راچنین گزارش میدهد.

ساعت ۷بعدازظهر دیروز جشن هفتهٔ المپیك در سالن باشگاه نفت آبادان تشکیل گردید ودر این جشن آقای زاینده‌رودرئیس فرهنك سخنرانی مشروحی ایراد کرد و ساعت هشت‌ونیم بعدازظهر بمنزل بازگشت. آقای زاینده رود پس‌از صرف شام درمنزل احساس کمی ناراحتی قلبی کردوچون این‌ناراحتی هرلحظه شدت میافت بایبجهت با تلفن ازیکی از بیمارستانهای آبادان آمبولانس خواست‌تاخودرا به بیمارستان برساند. لحظه‌ای بعد آمبولانس در مقابل منزل رئیس فرهنك حاضرشد وآقای زاینده‌رود درحالیکه ناراحتی قلبی او شدت یافته بود شخصاسوار آمبولانس‌شد هنگامیکه آمبولانس حامل رئیس فرهنك آژیرکشان بسرعت فاصله بین منزل رئیس فرهنك وبیمارستان رامی‌پیمود آقای زاینده رود دچار سکته قلبی گردید ودر داخل آمبولانس جان سپرد.

چون آقای زاینده‌رود خدماتی برای پیشرفت فرهنك آبادان‌انجام داده بود امروز صبح فرهنگیان آبادان جلسه‌ای تشکیل دادند و قرارشد جنازه رئیس فرهنك را با تجلیل فراوان تشییع کنند. ضمنا قرار شد یکی از آموزشگاههای آبادان بنام زاینده رود نامگذاری شود.

ایران درکنفرانس اتحادیه ضد کمونیستهای آسیا شرکت میکند

تایپه ـ آسوشیتدپرس ـ ۱۲ژوئن ـ متجاوز از یکصد نماینده از کشورهای آسیائی واز جمله ایران در کنفرانس اتحادیه ضد کمونیست های‌آسیا که‌از تاریخ۱۵ تا۲۲ ژوئن (۲۵خرداد تااول تیر) در تایپه پایتخت چین ملی تشکیل خواهد شد شرکت خواهند کرد.

در شهرستانها

یك تصادف وپنج اتومبیل

کرج ـ خبرنگار اطلاعات گزارش میدهد روز گذشته هم مانند سایر روز های تعطیل شهرستان کرج و سیره واره‌های اطراف آن شلوغ بود واغلب در کنار رودخانه بساط حود را پهن کرده بودند در باغ پیر کنار جاده چالوس سه دستگاه اتومبیل بشماره های ۱۶۰٤ و ۱۷۱۰۳ و ۲۰۶۰۷ متوقف بود و سرنشینان آنها در کنار رودخانه نشسته بودند ناگهان اتومبیل فولکس واگن شماره ۵۳۵ متعلق به آقای سرهنگ‌یحیوی با اتومبیل سواری شماره ۵۲۷ به رانندگی ستوان یکم برات حدادیان که بسرعت حرکت میکرد تصادف نمود و در این تصادف به سه اتومبیل مذکور نیز که در کنار جاده‌متوقف بود خساراتی وارد آمد که خسارات آنها جبران شد و موضوع خاتمه یافت .

عزیمت قهرمانان

رشت طبق گزارش خبرنگاراطلاعات کاروان دوشیزگان وورزشکار شهرستان رشت روز گذشته بسرپرستی خانم انصاری و خانم ملکزاده برای شرکت در مسابقات قهرمانی کشور باصفهان عزیمت کرد ورزشکاران این کاروان ۱٦ نفر میباشند که برای اولین بار در مسابقات قهرمانی کشور شرکت میکنند ضمنا خبرنگار اطلاعات در بیجارنیز گزارش‌میدهد که‌ورزشکاران منتخب آموزشگاههای این شهرستان جهت شرکت در مسابقات قهرمانی باصفهان عزیمت کردند .

یکنفر مقتول و۷نفر مجروح

کرج ـ گزارش خبرنگار اطلاعات حاکی استکه دیروز هنگامیکه کامیون حامل تیر چوبی و الوار برانندگی احمد اواقچی در کیلومتر ۸ جاده کرج ـ قزوین متوقف بود اتوبوس شماره ۱۹۳٦ حامل مسافر که‌به رانندگی شهبال اصفهانی از قزوین بطرف کرج میآمد با آن تصادف‌نمود دراین تصادف محرمعلی فرزند عیسی قنبری متولد رشت کمك راننده اتوبوس مزبور جان‌سپردو۷ نفرمسافر نیز مجروح شدند که در بیمارستان کالی کرج بستری گردیدند . حال مجروحین خوب است و سه نفرشان امروز از بیمارستان مرخص میشوند

مرکز قطعی زلزله شیراز تعیین شد

خبرنگار ما در شیراز گزارش میدهد بمنظور تعیین مرکز قطعی زلزله‌ایکه ساعت یازده و پانزده‌دقیقه شب هشتم خرداد ماه در شیراز‌حادث گردید مدت دو روزهیئتی از رصدخانه شیراز مرکب از آقایان وان کویج متخصص الکترونیك ، حسن صاحب معاون فنی رصد خانه واسپال متصدی دستگاه زلزله سنج‌دانشگاه تهران در شیراز تاشعاع شصت کیلومتری اطراف شیراز مسافرت کردند . چون زلزله سنج مرکزرصدخانه مرکز زلزله را در فصله ای بشعاع ۳۳ کیلومتری اطراف شیراز نشان داده بود بایبجهت اعضای هیئت مزبور تحقیقات از اهالی قراء اطراف را پیرامون خسارات ناشی از زلزله شروع کردند . در نتیجه‌معلوم شد در قریه ملك آباد که در فاصله ۳۵ کیلومتری جاده کازرون می باشد زلزله خسارات زیادی به چند خانه وارد آورده و دورشته قنات را بکلی منهدم نموده‌است ب این تحقیقات معلوم شد که مرکز زلزله شیر از در حوالی این قریه میباشد زیرا در نقاط دیگر خساراتی وارد نیامده بود .

شیره‌ایهاراگرفتند!

طبق گزارش خبرنگار ما در شهر ری روز گذشته مامورین کلانتری شهر ری باتفاق مامورین پاسگاه صفائیه سه شیره کشخانه در گودالهای اطراف کوره های آجر پزی کشف کردند و مقداری آلات و ادوات‌شیره‌کشی بدست آوردند . در این شیره کشخانه ها ۱۲ نفر شیره‌ای نیز دستگیر گردیدند که پس از تکمیل پرونده بدادسرا اعزام شدند این شیره کشخانه ها متعلق به عباس معروف به بشکه ای و حسن معروف به زاغی بود که صاحبان آن متواری شدند .

نزاع بی علت

خبرنگار ما در شمیران گزارش مید هد روز گذشته بین دو نفربنام احمد داریوش و مهدی نوری بعلت نامعلومی در خیابان مازندران نزاعی در گرفت و این نزاع بزدو خورد شدیدی منتهی گردید که سرانجام مهدی نوری بسختی مجروح شد مامورین ژاندارمری شمیران مجروح را به بیمارستان سینا منتقل کردند وقضیه تحت تعقیب قرار گرفت . حال وی و خیم است .

مقررات ثبت‌نام ومواد امتحانات ورودی برای داوطلبان

ورود بدوره دکتری فلسفه وعلوم تربیتی

دانشکده ادبیات برای دوره دکتری فلسفه‌وعلوم تربیتی دانشجو میپذیرد داوطلبان حائز شرایط میتوانند از تاریخ پانزدهم شهریورماه تابیست‌و پنجم مهرماه ۱۳۳۹ صبح‌ها ازساعت‌هشت تادوازده بدفتر دانشکده مراجعه وبرای شرکت درامتحانات ورودی دوره دکتری مزبور ثبت‌نام نمایند.

داوطلبان ورود بدوره دکتری فلسفه بایدعلاوه برداشتن شهادتنامه لیسانس (فلسفه محض یا فلسفه وعلوم تربیتی) درامتحانات ورودی زیر که درمهرماه صورت میگیرد توفیق‌حاصل کنند.

۱ـ نوشتن یك مقاله بفارسی راجع‌بیك‌موضوع فلسفی درحدود مواد شهادتنامه‌های اجباری دوره لیسانس که عبارتند از:جامعه‌شناسی واخلاق . روانشناسی .تاریخ عمومی فلسفه (دوره‌های‌باستانی قرون وسطی. جدید ومعاصر)ـ فلسفه عمومی و متدولژی.

۲ـ ترجمه وتفسیر کتبی وشفاهی یکی ازمتون معروف فلسفه اسلامی (بعربی) که‌در سال جاری این متن از مقاصد الفلاسفه غزالی انتخاب‌خواهد شد.

۳ـ ترجمه وتفسیر کتبی وشفاهی یکی از متون معروف فلسفی بزبانهای فرانسه . انگلیسی یا آلمانی که‌درسال‌جاری‌این متون‌از رساله‌تئتتوس (Théétète) افلاطون یااز گفتار درباب طریقه درست‌براه بردن عقل (Discours de la méthode) بیکی ازربان های خارجی مذکور دراین بند خواهد بود داوطلب البته آن‌زبانی راکه‌بهتر میداند انتخاب‌خواهدکرد.

٤ـ اطلاع اجمالی بیکی ازربانهای فرانسه ـ انگلیسی ـ آلمانی ویاروسی غیراز زبانی که داوطلب برای ترجمه وتفسیر انتخاب کرده است.

۵ـ شاگردان اول دوره لیسانس‌دانشکده ادبیات تهران که داوطلب ورود بدوره دکتری هستند فقط باید درامتحانات زبان خارجه(ترجمه وتفسیر متن کتبی وشفاهی) شرکت کنند ودرصورت قبول شدن درهمین یك‌امتحان‌حق‌خواهندداشت‌در دوره دکتری مربوطه نام‌نویسی وتحصیل نمایند.

٦ـ مدارك ثبت‌نام

عین یارونوشت مصدق لیسانس در رشته‌فلسفه محض یافلسفه وعلوم تربیتی

رونوشت شناسنامه یکبرك

عکس ٤×٦ ۲قطعه

برك حسابداری دائر به‌پرداخت حق شرکت‌در امتحانات ورودی تنظیم وامضاء تقاضانامه

رئیس اداره دفتر دانشکده ادبیات‌ـ دکترحقوقی ۱ـ۳ آ ـ۱۱۰۲۰

باندی که زنهارا بمواد مخدره معتادمیکند

فروشندگان موادمخدره‌ابتدازنهارامعتاد کرده سپس‌آنهارا باماکن بدنام‌میکشانند

بقرار اطلاع حاصله مامورین پلیس اکنون در صدد دستگیری عده ای هستند که کارشان فروش موادمخدره به زنها میباشد . این قبیل زنان پس از اینکه معتاد میشوند برای بدست آوردن این مواد بهر گونه عملی تن میدهند و حتی به مراکز فساد نیز راه میبابند .

اول اعتیاد و بعد انحراف

مامورین کلانتری ۲۰ضمن تحقیقاتی که در این هفته بعمل آوردند و از زنهای ساکن «محله بدنام» درمورد علت سقوطشان سئوال کردند باین نتیجه رسیدند که پاره ای از آنها قبلا زن های سرشناس بودند که در اثر آشنائی با فروشندگان موادمخدر به این مواد معتاد شده و سپس بوسیله همین اشخاص برای بدست آوردن پول جهت خرید مواد مخدر منحرف گردیده و پس‌از چند صباحی کارشان به «محله بدنام» و یا مراکز دیگر فساد افتاده است .

تعقیب پلیس

در این باره گزارشی به کلانتری ۲۰ تسلیم شده است و بدستور آقای سرگرد قادری رئیس کلانتری مامورین اکنون در صدد دستگیری کسانی هستند که باین قبیل زنها موادمخدر میفروشند و یا باعث سقوط آنها شده اند .

درتماسی که خبرنگار ما بانواحی داد سرای تهران گرفت باین نتیجه رسید که نظایر این قبیل زنها در مراکز فساد داخل شهر نیز دیده شده است و عده ای از زنهای منحرف نیز باین مواد معتاد هستند

حوادث وقایع

زنی شوهرش رادر خیابانهاتعقیب میکرد !

نادرنیمه شب آنقدر درخیابان فریادکشید وبوق زد تااهالی محل ازخانه‌های خود بیرون ریخته ویرا بکلانتری بردند

نیمه‌شب گذشته مردی بنام نادر بخاطر زن‌سابقش آرامش خیابان‌استخر رابرهم زد. اوآنقدر بوق اتومبیل خود رابصدادرآورد وفریادکشید تاساکنین محل سراسیمه ازخواب پریده ویرا بوسیله پاسبانی بکلانتری بردند .در کلانتری نادر اظهار داشت :چون‌زنم شهلا مرادرخیابانها مخفیانه تعقیب میکرد ناچار اورا طلاق‌دادم‌ولی چون‌او رادوست داشتم درناراحتی بسرمیبردم تااینکه ساعت سه‌بعد ازنیمه شب تصمیم گرفتم نزد زنم درخانه‌پدرش رفته ویرابخانه ام برگردانم ولی‌وقتی پشت درخودرا معرفی کردم صدای شهلارا شنیدم که‌میگفت :بخانه‌راهش ندهید چون ازریخت این مرد بیزارم!

من‌هم‌باشنیدن اظهارات اوناراحت شدم وبنای دادوفریاد راگذاشتم‌وبوق اتومبیلم رابصدا درآوردم ولی‌دراین موقع ساکنین محل بیرون ریخته پاسبانی راخبر کردند ومرا باینجا فرستادند .

صبح امروزنادر بجرم‌ایجاد مزاحمت بناحیه چهاردادسرا فرستاده شد.

در ٤۸ ساعت گذشته :

۳۰نفر دراثرحوادث مختلف مجروح‌شدند

در ٤۸ ساعت گذشته ۲ ۱نفر باسامی جلال عسکری فرزند تقی ، بیوك تیموری فرزند تیمور ، محمد شریفی فرزند شریف . بتول امیری فرزند غلامحسین ، محسین قادری فرزند محمود ، خیراله ترابی فرزند تقی ، علی تبریزی فرزند حسین ، محمد علی مرادی فرزند محمود، حسن محمد نجیب فرزند علی ، عیسی گنجه‌ای فرزند مهدی ـ ملیحه کوثری فرزند محمد و حسین طاهری فرزند محمد دراثر حوادث رانندگی و٦ نفر باسامی رحمت‌اله رحمانی فرزند یوسف ، محمد حسن شکیپور فرزند قربان ، عباس کاویانی فرزند تقی ، ، هدایت اله کاظمی‌فرزند قدرت اله ، موسی روستائی فرزند علی و رمضان اجاقی فرزند سواداله در اثر نزاع و چاقو خوردگی و ۵ نفر باسامی حمیده باباقندی ، تقی بلندی فرزند علی (سقوط از کوه) ، قدرت‌اله افشار فرزند حاجی علی ، سیمین احسنی ، معصومه آقا حسینی در نتیجه سقوط از بلندی و۷ نفر باسامی اشرف حمید زاده،ندیمه فیروز،ملیحه احمدی ، حسن‌شفائی ، کبری مولائی ، قدسی یاوری ، حسن کریمیان بعلت سوختگی مجروح شدمو در بیمارستانهای حکیم‌الملك و سینا بستری شده‌اند .

در حمام مرد

عصردیروز زن ۷۰ساله‌ای بنام هاجر خاتون فرزند محمد حسین که برای استحمام بگرمابه‌ای واقع‌در تهران نورفته بود پس‌از خاتمه استحمام موقع‌پوشیدن لباس‌ناگهان بزمین افتاد موقعی که کارکنان حمام ومشتریان دیگر بالای سراو آمدند معلوم شد درگذشته‌است.

جنازه هاجر خاتون برای معاینه به‌پزشکی قانونی منتقل شد.

تصادف بااتومبیل

آخروقت روز یکشنبه جنازه‌زنی بنام حوا فرزند نبات‌علی که گفته میشد براثر تصادف بااتومبیل درگذشته‌است درپزشکی قانونی مورد معاینه قرار گرفت

خفگی درحوض

دیروز طفل سه‌ساله‌ای بنام‌ایران مقصودی درحوالی امامزاده حسن براثر خفگی درحوض درگذشت‌و جنازه وی درپزشکی قانونی مورد معاینه قرار گرفت

مرك در نتیجه نزاع

دیروز جنازه طفلی بنام عظیم‌قلم‌آراء فرزندکریم که درحوالی بخش ده بطور مشکوك درگذشته بود برای معاینه باداره پزشکی قانونی منتقل شد کسان طفل مدعی بودند وی براثر نزاع درگذشته است.

علی چماقی!

جیب ارباب کور خودرا برید!

دیشب مرد کوری بنام گل علی بکلانتری ۲۰ شکایت کردو گفت دیروز مردی بنام علی چماقی را استخدام کردم تا مرا بهرجا که‌می خواهم بروم ببرد و دستم را بگیرد ولی او چند ساعت بعد جیبم را زد ومبلغ پنجهزار ریال پولی راکه داشتم برداشت و برد . مامورین اکنون در صدد دستگیری علی چماقی هستند .

دخترم گم شده‌است

آقای مظلوم محمدی کارگر کارخانه دباغی توفیق طی نامه‌ای به سرویس حوادث اطلاع‌داده است که دختر ۵ ساله وی بنام آسیه از عصر دیروز که مقابل منزلشان در شهر ری نشسته بود ناپدید شده است .

وی درخواست کرده است‌چنانچه کسی از دختر او خبری دارد به کارخانه دباغی توفیق اطلاع دهد. آسیه چادر سفید گل سیاه و پیراهن صورتی و شلوار راه راه‌بتن داشته است .

بچه‌ای پیدا شده

صبح امروز پسر بچه خردسالی که‌خودرا بیژن معرفی میکرد وبقچه‌ای دردست داشت مقابل کاخ وزارت ـ دادگستری مادرش را گم کردوجوانی اورا بکلانتری ۹برد. بیژن گفت با مادرم برای خرید به‌بازارمیرفتیم که گم شدم اوگفت اسم‌پدرش علی‌است ودرحمامی کارمیکند و مادرش نیز بی‌بی‌آغا نام دارد وآدرس‌خانه خودرا نمی داند . این طفل اکنون مهمان کلانتری است .

یك دختر را با دونفر نامزد کردند !

درحالیکه خانواده مهری مدعی هستند که عباس مزاحم دختر آنهاست عباس میگوید نامزد مرا با مرد دیگری نامزد کرده‌اند!

دیروز مردی بکلانتری ۲۰آمده و گفت چند ماه قبل جوان ۲۲ ساله‌ای بنام عباس در خانه من‌اطاقی اجاره کرد . این جوان چند روزبعد به دخترم مهری علاقمند شد ولی چون بحواستگاری او جواب مثبت ندادیم اطاق ما را تخلیه کرد ودر محله دیگری سکونت نمود و از آن پس باخیال آسوده مزاحم دختر من است. سرراه او می ایستد و برایش نامه مینویسد و گاهی هم‌با چاقو اورا تهدید میکند.

دو نامزد دارد

رئیس کلانتری دستور داد عباس بکلانتری جلب شود .وی دربازجوئی گفت مهری نامزد من است .ولی خانواده مهری مرد دیگری رابرای کرده‌و با وجود اینکه دخترشان هنوز نامزد من است اورا نامزدآن مرد هم کردند و اکنون مشغول استفاده از این مرد هستند و ازمن شکایت کردند که‌اگر روزی‌ادعائی بکنم مردود شناخته شود. کلانتری پرونده‌رابدادسرا فرستاد تابااظهارات طرفین رسیدگی شود .

سگ‌هارمردی‌راکشت

دیشب مردی که‌دراثر حمله سگ‌هار درکرج مجروح شده بود در انستیتو پاستور تهران‌درگذشت.

دراین حادثه گویاچند نفر دیگرنیز مجروح شده‌اند . جریان مرك این‌مرد امروزاز طرف انستیتو پاستور بدادسرای ناحیه ۷تهران اطلاع داده شد .

صاحبخانه برای تخلیه اطاق مرغ مستاجر را خفه کرد!

آخر وقت روز یکشنبه پرونده‌ای که در کلانتری ۱۳ بر اثرافتادن یك مرغ در آب‌انبار تشکیل شده بود در ناحیه یك دادسرا مورد رسیدگی قرار گرفت و یکی از طرفین شکایت که مستاجر خانه‌ای بود متعهد شد که ظرف یك ماه اطاق مسکونی خود را تخلیه کند!

همراه این پرونده زن و شوهری بنام حسین و اقدس وزن دیگری‌بنام توران بدادسرا آمده بودند.

حسین که مستاجر بانو توران است مدعی بود که صاحبخانه‌اش عمدا مرغ او را در آب انبارانداخته تا باین ترتیب ویرا ناچار متخلیه اطاق مسکونی خود سازد .ولی صاحبخانه در مقابل اظهارات مستاجرش میگفت : حسین وزنش پس از خفه شدن مرغ درآب انبار ویرا مورد تهدید قرار داده گفته‌اند برای آنکه‌در این‌باره شکایتی‌نکنند باید از تقاضای‌تخلیه اطاق خودداری کنم .

دادیار ناحیه بطرفین پیشنهاد سازش کرد و سر انجام صاحبخانه متعهدشد که‌قیمت مرغ‌رابمستاجرش بپردازدودر عوض‌مستاجر ظرف مدت یکماه اطاق را تخلیه‌کند !

قصد انتحار بخاطر تغییر شغل

دیروز کارمند ۲۹ ساله بانك‌سپه بنام مجید مؤذن بلاغی فرزند محمد بقصد انتحار خود را با چاقومجروح کرد.

نامبرده که از ناحیه قلب‌مجروح شده ساکن خیابان هاشمی استو اهالی محل او را به بیمارستان‌سینا آورده‌اند .

مجید بمامورین بیمارستان گفته است چون شغل وی را بی علت تغییر داده‌اند قصد انتحار داشته است.

تلفن مستقیم سرویس حوادث ۲۰۲۵۶۹

پسربچه گمشده

بستگان علی‌صفر سهرابی ۱۰ ساله (عکس بالا) بسرویس حوادث اطلاع‌داده‌اند که وی گم‌شده‌است . آنهادرخواست دارند چنانچه کسی خبری از علی‌اصغر دارد بنشانی‌خیابان سی‌متری کوچه ف یدون پلاك۱۲ تلفن شماره ٤۵٦۱۸ اطلاع داده مژدگانی بگیرد .

ولگردان محکوم شدند

۹نفر ولگرد که‌پریشب در «محله بدنام» دستگیرشدند وبدادسرای‌ناحیه ٤ اعزام‌گردیده بودندامروز درشعبه ۳۱ دادگاه جنحه هریك‌به‌یکماه حبس تادیبی محکوم شدند .

پیش بینی وضع هوا

پیش بینی وضع‌هوای ایران تاظهر فردا طبق گزارش اداره پیش بینی کل هواشناسی بدین‌قرار‌است :

هوای تهران صاف وگاهی همراه بالکه‌های ابرپیش‌بینی میشود

هوای سواحل دریای مازندران و آذربایجان صاف که بتدریج ازسمت غرب‌ابری میشود ،هوای خوزستان صاف و گاهی غبار آلود وهوای بقیه‌نقاط صاف‌وگاهی همراه بالکه‌های ابرپیش بینی میشود .

حداکثردرجه حرارت هوای شهر تهران در روز گذشته ۳۵وحداقل‌آن ۲۳درجه سانتیگراد بالای صفر بوده‌است .

گرمترین نقاطی که ایستگاه هواشناسی دارند در ۲٤ ساعت گذشته شهر آبادان باحداکثر ٤٤درجه و خنك‌ترین نقاط شهر کرمانشاه باحداقل ۱۱درجه سانتیگراد بالای صفر بوده‌است .

حقه‌بازان هالو

بهترین فیلم‌کمدی موزیکال سال

دوبله بفارسی

برنامه آینده سینما هما

یخ، دربرابر گرمای روزافزون..

هوای امسال تهران دم کرده‌خفه ودرعین حال سنگین است گرمای شدید .که معمولا از اول تیرمـاه شروع میشود. امسال حمله خودرا کمی زودتر شروع کرده است. در فصل بهار که قاعدتاباید هوا«مسیح نفس» باشد ومشام جان راتازه کند گرما همه راغافلگیر و «کلافه» کرده است وبهمین جهت بازار دستگاه های تهویه ویخچال وازهمه مهمتر «یخ» زودتر گرم شده‌است.

کارخانه های یخسازی فعالیت خودرا زودتر شروع کرده‌اندظهرها درمقابل دکه‌های فروش‌یخ جمعیت تشنه وگرمازده برای گرفتن‌مقدار ناچیزی یخ جنجال وهیاهو به پا میسازند یك لیوان آب یخ بعداز چندقدم‌پیاده روی در خیابان هـای خشك وگرم تهران به «دوجهان» می‌ارزد.

سایه حکومت یخ برتمام شهر سنگینی میکند بهمین مناسبت ماهم برای شمارپورتاژی درباره مصرف یخ تاکارخانه‌های یخسازی وآنچه مربوط به‌یخ میشود تهیه کرده‌ایم وامیدواریم لااقل از خواندن آن دراین هوای گرم احساس خنکـی کنید. !

راستی تاکنون هیچ در باره‌این یخ که در روزهای گرم وطاقت فرسای تابستان شمارا از گرمـا نجات میدهد فکر کرده‌اید ؟آیا هیچ میدانید که این کیمیای‌گران درفصل‌گرماچه‌ارزشی‌دارد وچگونه بوجود می‌آید ؟درقدیم مصرف یخ چگونه بود ودرحال حاضر چگونه است ؟

تاچندسال پیش

تاچند سال پیش همه مردم‌مجبور بودند از یخ‌طبیعی استفاده کنند، نبودن کارخانه‌های یخسازی در تهران مردم را بامشکل بزرگی در تابستان روبرو میکرد وهمه دروضع یخ‌ناراضی بودند واز استعمال آن بواسطه کثیفی امتناع میورزیدنـد ومصرف آن منحصر بسازندگان بستنی وسایر اماکن عمومی بود.

پس‌از اینکه یخچالهای خانگی وارد ایران گردید کم‌کم آنهائی که استطاعت مالی داشتند به‌خرید آن‌مبادرت ورزیدند وداشتن‌یخچال خود یك نوع مزیتی برای خانواده‌ها محسوب میشد.

بعدها باتاسیس کارخانه هـای یخسازی درتهران بازار فـروش یخ‌طبیعی دربین مردم بکلی از بین رفت وخرید یخچال‌خانگی نیزبعلت گرانـی بااستقبال مردم روبـرو نگردید.

تعداد یخچالها

ولی بعدها احتیاج روز افـزون مردم وعادت آنها به یخ وکمبود محصول کارخانجات‌یخسازی مشکل دیگری رابوجود آورد وموجب این گردید که‌باردیگر بازار فـروش یخچالهای‌خانگی ودستگاههای‌سرد کننده گرم شود بطوریکه درسال گذشته تعداد ۳۲۱۲۷ عدد یخچال ازانواع مختلف‌وبوزن ۴۸۱ر۱۴۶ر۲ کیلو وبه‌بهای ۷۱۳ر۲۷۸ر۳۲۱ریال از گمرك تهران وارد گردیده‌است

قسطی

شرکت‌های وارد کننده بمنظور رقابت اقتصادی یخچالهای خود را باقساط طویل‌المدت بمعرض فروش قرار دادند ومردم نیز از این‌موقعیت نهایت استفاده رانمودند وبا خـرید یخچال خودرا از جنجال وهیاهوئی که‌در فصل گرما برسر مسئله‌یخ بوجود می‌آمد نجات دادند.

وهم‌اکنون درمیان خانواده‌هائی که‌در شمال شهر زندگی میکنند صدی هشتادودرمیان خانواده‌های جنوب شهر شاید صدی سی دارای یخچال هستند.

وجود یخچالهای خانگی تاثیر مهمی درمورد مصرف یخ در تهران رانداردو ومقدار یخی که درتهران مصرف میگردد ۷۵ درصد آن‌مورد مصرف موسسات ،ادارات، اماکن عمومی ،مغازه‌ها و هتلها و۲۵درصد مورد مصرف مردم است.

مقدار یخ مصرفی

مصرف روزانه یخ تهران در صورتیکه درجه گرما از ۳۴درجه بالای صفر تجاوز ننماید در حدود ۱۶۰۰تن میباشد که از این مقدار ۱۵۰تن آن یخ‌طبیعی و۱۴۵۰ تن یخ مصنوعی میباشد

ولی در سالهای پیش مقدار مصرف یخ طبیعی بیش از این رقم موجود بود و دلیل اینکه مصرف‌آن تنزل پیدا نموده اینست که درحال حاضر بستنی فروشها واماکن عمومی اکثرا دارای یخچال میباشند وبرای سرد نگاهداشتن اجناس خود ازیخ مصنوعی استفاده میکنند و یخ‌طبیعی

بازار یخچالهای خانگی قسطی رواج دارد

درتهران چقدر یخ مصرف میشود و چند کارخانه یخسازی وجود دارد ؟

فقط بمنظور درست نمودن بستنی مصرف میشود .

چگونه عرضه میشود ؟

یخ پس از اینکه در کارخانه های تولید کننده تهیه و آماده مصرف گردد بطوریکه در تمام نقاط تهران

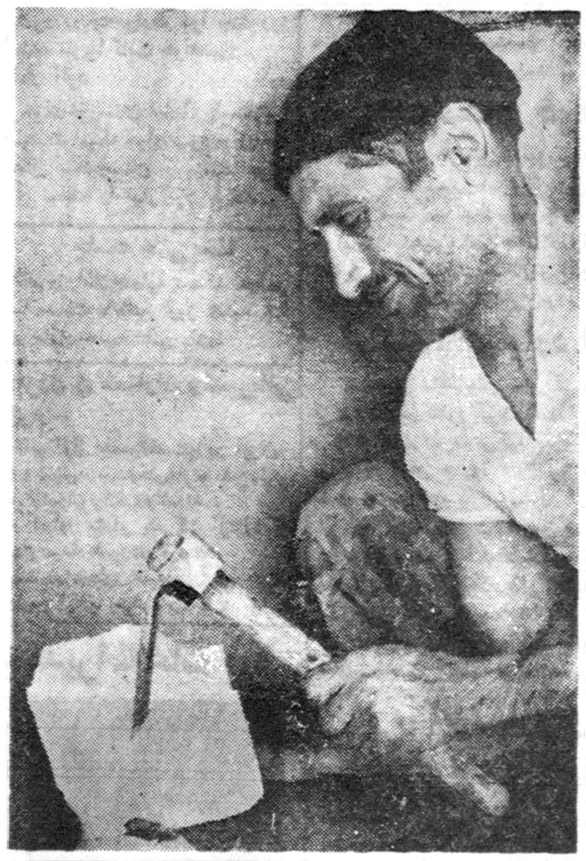

یخ بطور منظم در همه اوقات روز توزیع میگردد واز سال گذشته نیز اداره امور یخ با همکاری عاملین فروش یخ مبادرت بایجاد دکه های فروش یخ نموده است . واگر محلی از شهر فاقد این نوع دکه های‌فروش یخ باشد مردم میتوانند درخواست ایجاد دکه یخ فروشی را در محل مورد نظر خود بنمایند .

مقایسه نرخ یخ

نرخ یخ در سال گذشته از طرف اداره امور یخ ۱۵ر۱ ریال ودر سال جاری ۲۵ر۱ ریال تعیین گردیده‌است که عاملین فروش موظفند یخ را بـه همین نرخ بفروش برسانند .

تعداد کارخانه ها

تعداد کارخانه های یخ سازی در تهران و حومه در حال حاضر به سی کارخانه بالغ است و مقـدار محصول آنها در روز در حدود ۱۶۰۰ تن‌میباشد .

اداره امور یخ و شهرداری در تمام مدت سال از نظر تامین یخ‌در تابستان نظارت کامل در نصب و بهره برداری کار خانه های یخ‌سازی دارد و این نظارت در مورد یخچال های طبیعی بهمین منوال عمل میشود.

بلوری ؟

نکته دیگری که در مصرف یـخ مصنوعی مورد توجه‌مردم است‌بلوری بودن و برفی بودن آنست .

باید در اینجا متذکر گردید که یخ های‌بلوری محصول کار خانه‌هائی است که دارای دستگاه کریستال‌می باشند و یخ های برفی محصـول کارخانه های فاقد این دستگاه می باشد البته اگر کار خانه هائی که فاقد دستگاه کریستال میباشند قالب یخ را مدت بیشتری در دستگـاه منجمد کننده قرار دهند یخ برفی خود بخود شکل بلوری میگردد.

D.L.W
LINOLEUM

لینولئوم «د . ال . و» ساخت آلمان

سازمان مجهز و کاردرفتی شرکت سهامی پخش لینولئوم ایران برای نصب لینولئوم آلمانی ساخت منظم‌ترین کارخانجات دنیا تحت نظارت مستقیم متخصصین آلمانی در اختیار شما میباشد .

لطفا تلفن های زیررا در دفترچه تلفن خود یادداشت فرمائید :

۴۱۰۴۰
۴۷۰۷۰
شرکت سهامی پخش لینولئوم ایران

شرکت سهامی پخش لینولئوم ایران

با تجربیات چندین ساله خود درفن پوشش کف ها در دست داشتن نمایندگی از بزرگترین کارخانجات لینولئوم دنیا و با آخرین وسایل و متد نصب لینولئوم همیشه رضایت شما را جلب مینماید

شرکت سهامی پخش لینولئوم ایران : چهارراه کالج - تلفن ۴۱۰۴۰ - ۴۷۰۷۰

آوازه

شهردار تهران گفت:

شهرداری نرخها را پائین آورده

- **واحد وزن باید «کیلو» باشد نه «من».**
- **مردم درتمام ساعات روز باشهردار تماس میگیرند**
- **گروهی درجنوب شهر برای تایید اقدامات شهرداری اجتماع کردند**

شهردار تهران امروز اعلام کرد که مامورین شهرداری نرخهای‌میوه وتره بار را پائین آورده‌اند .

امروز شهرداری تهران همچنان بامور میدانها نظارت نمود مامورین شهرداری در امر فروش و توزیع‌تره بار و خواربار در شهر نظارت کردند شهردار دستور داد تا مامورین‌کمال مراقبت را در تمام نقاط شهر بعمل آورند شهردار گفت‌اقدامات‌شهرداری موجب شده‌است که نرخ تره بارو میوه جات در شهر تنزل کند بـه بار فروشان از امروز اخطار شد که صورتحساب کلیه تره بارو میوه را به‌کیلو بنویسند تا کنون در میدانها واحد وزن «من »بود مامورین بشهرداری گزارش دادند که این‌امر مشکلاتی بوجود می‌آورد.

تمام روسای برزنها و مامورین ادارات مختلف شهرداری درمیدانها و گوشه‌و کنار شهر بر فروش‌خواربار ومیوه نظارت مینمایند نرخ اعلام شده از طرف شهرداری در شهر اجرا میشود و مامورین افراد متخلف را بدادگاه میبرند .

همکاری مردم

شهردار تهران‌اعلام کرد که‌همکاری مردم‌موجب‌تشویق مامورین‌شهرداری شده‌است و بر مراجعات مردم کـه بمنظور راهنمائی مامورین صورت‌می گیرد افزوده شده‌است یك مقام گفت مردم در تمام ساعات روز با شهردار تماس میگیرند و او رادر جریان اوضاع و احوالی که درمیدانها وشهر می‌گذرد میگذارند وی افزود کـه این‌قبیل‌راهنمائی هابرای‌شهرداری ارزش زیادی داردو مامورین را در جریان کار خود وارد میسازد .

همکاری بار فروشان

سخنگوی شهرداری گفت‌رئیس اداره خواربار شهرداری تهران در تمام ساعات روز در میدان بسرمیبرد بلندگوها نرخ‌اجناس را اعلام می نمایند وتمام بارفروشان تهران و میدانها ازنظر شهردار استقبال نموده‌اندوشهرداری ضمن همکاری با آنان درکار خود پیش‌میرود.

شهردار گفت

آقای ذوالفقاری شهردار تهران گفت نظرمن ومامورین شهرداری اجرای اوامر شاهنشاه مبنی برتقلیل قیمت‌تره‌بار ومیوه‌جات است این‌امر مورد توجه مردم است وشهرداری‌با تمام قدرت خود برای اجرای آن میکوشد شهردارافزودنرخها کاملا اجراشده وتره‌بار ومیوه اکنون‌فقط بانرخ شهرداری بفروش میرسد و مامورین شهرداری درکار خودموفق گردیده‌اند.

اجتماع‌مردم

دوهزار نفرازساکنین جنوب‌شهر بمنظور تائید اقدامات شهرداری تهران درمحل دبستان‌کوی شاه اجتماع کردند ومدیر دبستان‌برای مردم سخنرانی نمود واز اقـدامات مامورین مبنی برتخریب کوره‌هـا وتثبیت نرخ‌تره‌بار ومیوه تقدیرکرد

تشکیل مجمع عمومی رؤسای‌کمیته‌های برنامه‌عمرانی‌سوم

سومین جلسه‌مجمع عمومی روسای کمیته‌های دائمی برنامه عمرانی سوم وزارتخانه‌ها وموسسات دولتی ساعت هشت صبح فردا باحضور آقای مهندس خسروهدایت وزیرمشاور وقائم‌مقام نخست‌وزیر درسازمان برنامه و معاونان وزارتخانه‌ها ونمایندگان موسسات دولتی درسازمان برنامه تشکیل میشود.

دراین مجمع اقدامات هریك ازکمیته‌ها درزمینه تهیه‌و تنظیم برنامه‌عمرانی سوم بررسی شده وتصمیماتی پیرامون آنها گرفته خواهد شد.

دیروز ۴۸۰ راننده را بدادگاه‌فرستادند

رئیس دادگستری کویت در شیراز واصفهان

دیروز آقای شیخ‌جابرالصباح رئیس دادگستری و فرهنك کویت و همراهان‌باهواپیما عازم‌شیراز شدند.شیخ‌جابرالصباح‌وهمراهان‌دیروز و دیشب را در شیراز بسر بردند و امروز عازم اصفهان گردیدند .

طبق گزارش تلفنی خبرنگارما از اصفهان ،رئیس دادگستری وفرهنك کویت درساعت یازده و بیست وپنج‌دقیقه امروز وارد اصفهان شد ـشیخ الجابرالصباح بعدازظهر امروز وفردا از بناهای تاریخی شهر اصفهان دیدن می‌نماید وبعداز ظهر فردا اصفهان راترك خواهد گفت .

پسته ایران درآمریکا مشتریان بیشتری پیداکرده است

آقای باقرپیرنیا وزیر مختار اقتصادی ایران درامریکا طی‌مصاحبه‌ئی بانماینده صدای آمریکا درمورد شرکت ایران در نمایشگاه بازرگانی شیکاگو گفت : غرض‌از شرکت دولت ایران در این نمایشگاه آشنائی مردم‌آمریکا وسایر ملل بامحصولات و مصنوعات ایران میباشد.

همچنین عکسهای پیشرفتها و اقدامات مهمی که‌در سالهای اخیر تحت‌توجهات شاهنشاه صورت‌گرفته ویادر حال انجام است‌بوسیله عکس های بزرك بمعرض تماشا گذاشته شده است.

وی سپس گفت پسته ایران اخیرا در بازار امریکا مشتریان فراوانی پیدا کرده است .

صدی سه عوارض قندوشکر بجای شهرداری بدارائی داده میشود

بنابموافقت هیئت‌وزیران ازاین پس صدی سه‌هزینه وصول عوارض شهرداری‌هارا از قندوشکر ادارات دارائی برداشت خواهند کرد . این‌مبلغ در حقیقت هزینه وصول عوارض شهرداری هاست که توسط دارائی انجام می‌گیرد .

۱۸ دهکده خالصه برای تقسیم آماده میشود

امروز آقای رهبرمدیر عامل بنگاه خالصه اظهار داشت‌نقشه‌برداری از ۱۸دهکده خالصه در دشمن زیاری خوزستان آغاز شده ودر ۷دهکده آن‌خاتمه یافته است .

برای تسریع در نقشه‌برداری از این دهات تاآخر خرداد پنج‌دسته‌نقشه‌بردار دیگر بدشمن زیاری‌اعزام خواهد شد .

اراضی این دهات پس از نقشه‌برداری بین روستائیان آن تقسیم خواهدگردید .

ازحرکت کامیونهائی که چراغ خطر ندارند در جاده‌های خارج شهر جلوگیری میشود

امروز خبرنگار ما کسب اطلاع کردکه‌مامورین پلیس راه در روز گذشته تعدادچهارصدو هشتادراننده راکه از مقررات راهنمائی‌ورانندگی تخلف کرده بودند جلب وبدادگاه سیار دادگستری فرستادند.

رانندگان مزبور بعلت سرعت‌و سبقت ونداشتن گواهینامه وسایر جرائم رانندگی جلب شده‌ودردادگاه بزندانهای مختلف‌قابل خریدمحکوم شدند.

درآمار منتشره عده متخلفین‌در جاده کرج رقم قابل ملاحظه‌ای را نشان میداد .عده رانندگان متخلف جاده کرج به‌سیصد نفر میرسیدو صدوهشتاد راننده نیز در جاده‌های آبعلی وقم جلب شده بودند ازطرف پلیس راه به‌تمام صاحبان‌ورانندگان کامیونها واتومبیلهای باری اخطار شده که‌در پشت اتومبیل خود چراغ خطر نصب بکنند.

بدین جهت امروزصبح ازحرکت کامیونهائی که فاقد چراغ خطر بودند دراول جاده‌های خارج‌ازشهر ممانعت میشد.

ملکه زیبائی جهان فردا وارد تهران خواهد شد

بیروت ـ۱۲ ژوئن ـخبرگزاری فرانسه ـ دوشیزه آنا رانالی ملکهٔ زیبائی ۱۹۶۱ اروپا باتفاق ملکه‌های زیبائی آلمان ، سوئد، اطریش و فرانسه روز چهارشنبه ۲۵ خرداد (فردا) با هواپیما عازم تهران‌خواهند شد .

این عده پس‌از یك توقف ده‌روزه در پایتخت ایران رهسپار عمان و سپس اورشلیم شده و از آنجـا بپاریس میروند .

دوشیزه آنارانالی (ایتالیاتی) چند روز قبل در مسابقه ملکهٔزیبائی اروپا که‌در بیروت بعمل آمدبعنوان ملکهٔ زیبائی ۱۹۶۱ اروپا شناخته شد.

پیروزی یك مشت زن ایرانی

امروز ازفدراسیون بوکس کشور اطلاع حاصل‌شد که پولوس‌سلماسی قهرمان بوکس ایران در واشنگتن پیروزیهای جالبی کسب نموده‌است. درمسابقه‌ای که شب گذشته در دانشگاه واشنگتن بین قویترین بوکسور های دانشگاه انجام شد پولوس در وزن سوم مقام اول را کسب کرد.

پولوس سلماسی از ورزشکاران باشگاه جعفری و چند سال جزو قهرمانان بوکس بوده است . جراید امریکا راجع به پولوس سلماسی مطالبی نوشته و متذکر شده‌اند که پولوس خودرا برای مسابقه‌ایالتی امریکا آماده میکند.

۲۵ شهرستان

بقیه‌از صفحه‌اول

روز گذشته‌آقای امیرآل‌قهرمان سابق تیم ملی فوتبال ایران از آبادان طی نامه‌ای متذکر شده‌است عمل واقدام مثبت سناتور مسعودی‌و آقای سرهنك مکری علاوه‌براینکه باعث شد مقادیر قابل توجهی بنفع زلزله‌زدگان لار جمع‌آوری شود بزرگترین قدم درراه تعمیم ورزش فوتبال درسراسر ایران برداشته شده‌است .

آقای امیرآل مینویسد بگذارید همیشه که اهالی تهران ازبرگزاری مسابقات فوتبال لذت میبرند،حداقل یکبارهم‌هیجده‌میلیون‌اهالی‌شهرستان ها مسابقه فوتبال راتماشا کنند و این ورزش بمعنی واقعی در سراسر ایران توسعه وتعمیم یابد . چه‌بهتر که فدراسیون فوتبال و مـوسسه اطلاعات برای ترویج ورزش فوتبال درشهرستانها بعداز خاتمه مسابقات کاپ لار بازهم درشهرستان هـا مسابقاتی ترتیب دهند.

خوشبختانه اقدام اساسی‌موسسه اطلاعات وفدراسیون فوتبال کشور نتیجه مثبت داد وتاکنون مسابقات در ۲۵ شهرستان انجام شده است سمنان ،سنندج، مهاباد، نهاوونـد اردبیل مسابقاتشان باقی مانده‌است

امروز در جلسه ایکه با حضور رئیس فدراسیون فوتبال کشور و رئیس سازمان شهرستانهای اطلاعات ترتیب داده شد قرار بر این شد که کلیه فعالیتهای مسابقات فوتبال کاپ مطلای لار تا جمعه سوم تیر ماه در سراسر ایران خاتمه بیابد .

نمایندگان موسسه اطلاعات‌وروسای هیئتهای فوتبال در کلیه شهرستانها که مسابقه انجام شده است میبایست در آمد خود را بشماره ۶۸۰۰۴ بانك ملی ایران سازمان کمك کودك واریز نمایند و صورت حساب خود رابرای موسسه اطلاعات و فدراسیون فوتبال ورگبی کشور ارسال دارند .

آقای توکلی خبرنگار ما در ملایر امروز تلگرافی اطلاع داد که مسابقه در ملایر خاتمه یافت و هشتاد هزار ریال بلیط های ارسالی کاپ لاررا کلا فروخته است ، مسابقه فوتبال نیز بین تیمهای تاج و آزاد شهرستان ملایر انجام گردیده است و نتیجه ۲ بر ۲ مساوی شده اند آقای توکلی مینویسد این مسابقه با حضور کلیه طبقات انجام گردید قبل از شروع مسابقه یك دقیقه سکوت اعلام‌گردید آنگاه آقای رشدی فرماندار ملایر طی نطق خود اقدام مثبت و واقعی آقای سناتور مسعودی و سرهنگ مکری را ستود و متذکر شد این مردان لایق گامهای اساسی در راه اجرای منویات ملوکانه برمیدارند ، آقای رشدی اضافه نمود ، خاندان مسعودی سالها است که خدمتگزار شاه و ملت و وطن عزیز ما میباشند

آقای توکلی اضافه میکند که بدون شك کاپ مطلای لار را شهرستان ملایر برنده خواهد شد .

جلسه اتحادیه بین‌المللی زنان در تهران

روز جمعه‌هفته جاری‌جلسه‌سالیانه اتحادیه بین‌المللی زنان درتهران‌تشکیل خواهد شد .

جلسه روز جمعه باعضای هیئت مدیره اختصاص دارد وروزدوشنبه هفته آینده‌جلسه‌رسمی وعمومی اتحادیه تشکیل خواهد شد

کشورهای عضو این اتحادیه عبارتنداز آلمان- انگلستان - میلان- استرالیا - پاکستان -لبنان -ترکیه -اتحادیه عرب- امریکا -دانمارك -سوئد- گینه‌انگلیس -فلسطین- لیبریا -یونان- فیلیپین .

نماینده ترکیه که‌از نمایندگان مجلس‌ترکیه بود بعلت حوادث اخیر در زندان بسرمیبرد ودراین جلسه شرکت نخواهد داشت .

جلسات اتحادیه از دوشنبه تاسه روز بعداز آن ادامه خواهد داشت

اعلان مناقصه

شرکت سهامی شیلات ایران خرید ماشین آلات ونصب تجهیزات مربوط بیك دستگاه سردخانه یکهزارتنی رادرتهران که مخصوص‌انجماد ونگاهداری ماهی وخاویار میباشد بمناقصه واگذار مینماید.

نقشه ساختمان سردخانه ومشخصات فنی در اداره بازرگانی‌شرکت واقع درخیابان تخت‌جمشید مقابل سفارت آمریکا کوچه هدایت‌موجود ودرمقابل یکهزار ریال به داوطلبان تحویل میشود. پیشنهاددهندگان نسخه مشخصات وشرایط معامله رااامضاء وبه‌پیشنهاد خود ضمیمه‌خواهند نمود. شرکت‌کنندگان در مناقصه میتوانند پیشنهاد خودرا تاساعت ۱۲ روز سه شنبه ۲۵مردادماه ۳۹ بدفتر هیئت مدیره تسلیم نموده ورسید دریافت دارند.

پیشنهادها روز چهارشنبه ۲۶ مردادماه ۳۹ درساعت ۱۰ صبح‌باز وقرائت خواهد شد .حضور پیشنهاددهندگان درجلسه مناقصه آزادبوده وشرکت دررد یاقبول پیشنهادها مختار است.

پیشنهاددهندگان باید صدی پنج بهای پیشنهادی معامله رانقدایا ضمانت‌نامه بانکی بمدت حداقل سه‌ماه باین شرکت بسپارند. سپرده برنده مناقصه درصورت استنکاف ازمعامله به‌نفع شرکت ضبط‌میشود.

برنده مناقصه درموقع عقدقرارداد بایستی ده‌درصد کل بهای‌مورد معامله را بعنوان سپرده حسن انجام کار نقدا یاضمانت‌نامه بانکی‌بشرکت تسلیم نماید.

هرگونه هزینه عوارض ومالیات متعلقه بعهده برنده مناقصه است

به‌پیشنهاد های مشروط ومبهم وفاقد سپرده وپیشنهادهائیکه پس‌از موعدمقرر برسد ترتیب اثرداده نخواهد شد.

۱ـ۲ آ ـ۱۰۹۶۲ شرکت سهامی شیلات ایران

اطلاعات

سه‌شنبه نوزدهم ذی‌الحجه ۱۳۷۹ـ چهاردهم ژوئن ۱۹۶۰

سال سی‌وچهارم ـ شماره ۱۰۲۳۲

مسافرت اعلیحضرتین بشمال

درساعت ۹بامداد امروز اعلیحضرت همایونی وعلیاحضرت ملکه‌فرح پهلوی باهواپیما عازم شمال شدند.

اعلیحضرتین نزدیك ده‌روز درکاخ اختصاصی نوشهر باستراحت خواهند پرداخت.

بامداد امروز پیش از عزیمت اعلیحضرت همایونی‌آقای آرام وزیرامور خارجه درکاخ سعدآباد بحضور شاهنشاه رسیدو آخرین گزارشهای مربوط بسیاست خارجی کشور راباستحضار رسانید .

عزیمت والاحضرت شمس‌پهلوی باطریش

ساعت ۸ونیم صبح دیروز والاحضرت شمس پهلوی برای‌معالجه‌عازم وین شدند . درین‌مسافرت بانو فریده دیبا مادرعلیاحضرت ملکه فرح‌و آقای پهلبد همسر والاحضرت همراه ایشان حرکت نمودند. یکی از اطبای معروف اطریش (دکترآنتوان) معالجه وعمل جراحی والاحضرت‌را دریکی از بیمارستان‌های وین برعهده‌خواهد داشت. این مسافرت‌دوهفته تابیست‌روز بطول خواهد انجامید.

درفرودگاه مهرآباد جمعی از اعضای خاندان سلطنت‌وخانواده‌دیبا وروسای جمعیت شیروخورشید سرخ وروسای دربار والاحضرت شمس پهلوی وبانو فریده دیبارا بدرقه نمودند.

بدعوت فرمانده‌کل ارتش اردن

ارتشبد هدایت باردن میرود

نیمه شب دو شنبه تیمسار سپهبد حاتم‌المجالی فرمانده کل ارتش اردن‌و همراهان تهران‌را ترك گفتند تیمسارالمجالی یکهفته پیش بدعوت تیمسار ارتشبد عبدالله هدایت به تهران آمده بود و دراین مدت ازواحد های نظامی تهران و شهرستانها و آثار دیدنی اصفهان و شیراز وسواحل خزر دیدن نمود .

بقرار اطلاع تیمسار حاتم‌المجالی متقابلا از تیمسار ارتشبد هدایت رئیس ستاد بزرك ارتشتاران دعوت بعمل آورد تا از ارتش اردن بازدید بعمل آورد خبرنگار ما اطلاع میدهد که ارتشبد هدایت دعوت‌مذکور را پذیرفته است .

مسافرت ۶۰ روزه فرهنگیان باروپا

بزودی کاروان اروپائی موسسه ۱۰۸ برای فرهنگیان دانش آموزان و وابستگان آنها بسوی اروپا حرکت میکنند برای کلیه مخارج اعم از خورد و خوراك و خواب و کرایه رفت و برگشت جمعا مدت ۶۰ روز ۳۵۰۰ تومان آنهم باقساط در نظر گرفته شده

مستدعی است همه روزه برای ثبت نام و اطلاعات بیشتر **بموسسه ۱۰۸ شرکت توریست بین‌الملل سعدی شمالی جنب بانك ایران و هلند اول خیابان مطبوعی مراجعه فرمائید .**

همه موسم تفرج بچمن روند و صحرا

ولی اگر به‌آنطرف دنیاهم بروند بازمجلهٔ محبوب خودرا فراموش نمیکنند. سی‌ام خردادماه، روز انتشار شماره مخصوص تابستان

اطلاعات بانوان

ما ادعا میکنیم که تاکنون مجله‌ای بزیبائی وپرخرجی شمارهٔ تابستان اطلاعات بانوان درایران منتشر نشده‌است، شماهم روز سی‌ام خرداد میتوانید صحت مدعای مارا ببینید.

۱۲ تابلوی رنگین ویك دنیا مطلب‌خواندنی

قابل توجه بازرگانان محترم

حمل بار به اروپا وبالعکس توسط شرکت تی.بی.تی

برای کسب اطلاع

خیابان فیشرآباد ۱ـ۳ تلفن ۴۶۹۹۹ آ ـ ۱۰۷۷۶

بررسی روابط ایران وعراق

باشرکت سفرای دوکشور ازامروز آغاز شد

سفیرجدید عراق امروز بانخست‌وزیر ملاقات‌کرد

عکس‌بالا ازجلسه مذاکره امروز وزیر خارجه باسفیرعراق‌برداشته شده‌است . دراین عکس‌ـ از چپ براست آقایان آرام وزیر خارجه ـعبدالمطلب امین سفیرجدید عراقـ یدالله عضدی سفیر ایران دربغداد وسنندجی رئیس اداره اول سیاسی دیده میشوند .

امروز مدت یکساعت آقای آرام وزیر امور خارجه با سفیر عراق مذاکره کرد .

دراین مذاکره‌آقایان‌عضدی‌سفیر ایران در بغداد و سنندجی رئیس اداره اول سیاسی شرکت داشتند.

ساعت یازده بامداد امروز آقای سرلشگر عبدالمطلب امین سفیر جدید عراق در تهران‌در کاخ‌وزارت امور خارجه حضور یافت و یکسر بدفتر کار آقای آرام وزیر امور خارجه رفت .

در اطاق وزیر خارجه ، آقای عضدی سفیر ایران در بغداد وآقای سنندجی رئیس اداره اول سیاسی انتظار سفیر عراق را داشتند.

بمحض ورود سفیر عراق دراطاق بسته شد و مذاکرات آغاز گردید، این مذاکرات تا ساعت دوازده‌بطول انجامید .

در پایان این جلسه یك‌مقام‌مطلع برفع اختلافات بین دو کشوراظهار امیدواری کرد و افزود که نتیجه تماسهائی که تاکنون وجود داشته مفید بوده‌است .

امروز اطلاع حاصل شد که آقای یداله عضدی سفیر جدید ایران در بغداد پایان هفته آینده عازم بغداد ترك تهران ، تماسهای دیگری با سفیر عراق خواهدگرفت و درزمینه مسائل موجود بین دو کشورمذاکره و تبادل نظر خواهد کرد .

یك مقام مطلع در پاسخ سئوال باینکه مذاکرات چگونه دنبال میشود اظهار داشت که‌آنچه‌مسلم است مذاکرات بین دو کشور از طریق دیپلماسی و در جریان تماس های عادی صورت خواهد گرفت .

ملاقات بانخست وزیر

آقای عبدالمطلب امین سفیر عراق در تهران ، ساعت ده بامداد امروز مدت نیمساعت با آقای دکتر اقبال نخست وزیر ملاقات کرد .

ضیافت بافتخار عضدی

امروز اطلاع حاصل‌شد که‌سفیر عراق بافتخار آقای عضدی سفیر ایران در بغداد روز شنبه آینده ضیافتی بشام درمحل‌سفارت‌جمهوری عراق ترتیب خواهد داد .

معاون وزارت‌کشور

آقای منصور خواجه نصیری با حفظ سرپرستی اداره آمار عمومی‌و ثبت احوال بمعاونت وزارت کشور منصوب گردید.

پیشرفت تعلیمات حرفه‌ای

مورد علاقه شدید اعلیحضرت همایونی‌است

درمراسم سلام دیروز وشرفیابی روسای ادارات هنگامی که‌اعلیحضرت همایونی‌از برابرصف روسای وزارت‌فرهنك‌عبور می‌فرمودند خطاب‌بآقای مهندس نفیسی معاون فنی آن‌وزارتخانه فرمودند :

«پیشرفت تعلیمات حرفه‌ای موردعلاقه‌شدید من‌می‌باشد کوشش نمائید مدارس حرفه‌ای درسراسر کشور تعمیم پیداکند».

تهران گرمتر میشود

تهران روزبروز گرمترمیشود وهوای‌شهر امروز۳ درجه گرمتر از دیروز است

اداره هواشناسی عقیده دارد که بعلت ورود جریانات هوای گرم جنوبی در روز به‌قسمت‌های مرکزی، تهران ، و غربی کشور هوای این نواحی در روز چنددرجه گرمتر میشود ، ولی این جریانها در شب قطع‌شده وازدرجه حرارت هواکاسته میشود .درجه‌حرارت هوا چند روز آینده تقریبا ثابت خواهدبود .

غبار آلود

هوای‌خوزستان غبارآلوداست‌زیرا همیشه‌موقعیکه هوای سردی ازناحیه شمال به‌خوزستان میرسد هوای این منطقه را غبارآلود میکند .

جلسه علنی سنا

امروز اطلاع داده شدکه مجلس سنا ساعت ۹صبح روز شنبه ۲۸ ماه جاری جلسه علنی دارد.

مسافرت کوتاه رؤسای ستاد بزرك ارتشتاران وشهربانی کل کشور برم

رم۲۳ـخرداد ـخبرگزاری فرانسه ـخانم اقبال همسرنخست‌وزیر ایران، ارتشبد هدایت رئیس ستاد بزرك‌ارتشتاران و سپهبد مهدی‌قلی‌علوی مقدم‌رئیس شهربانی ایران بعداز ظهرازطریق بیروت ازتهران وارد رم شدند .

مسافرت هیئت مزبور باهواپیمای جت کاراول متعلق بشرکت آلیتالیا که اولین پروازبین پایتخت ایران‌ولبنان راانجام میداد صورت گرفت.

خانم دکتراقبال وارتشبد هدایت چند روزی‌بطور خصوصی دررم توقف خواهند کردو سپهبدمقدم مهمان رئیس پلیس ایتالیا خواهد بود .

سردبیر تایمز مهمان مدیراطلاعات بود

سردبیر سیاسی تایمز لندن چند روز است درتهران بسرمی‌برد. آقای مکدونالد ازنویسندگان معروف انگلستان میباشد ومسافرت های زیادی بکشورهای شرق نموده در این‌سفر نیز ازنقاط دیدنی اصفهان‌و شیراز بازدید میکند وسپس به آذربایجان مسافرت می‌نماید وازراه جلفا باترن عازم مسکو میشود.

ظهر روزیکشنبه (بریروز)درکاخ سفید سعدآباد حضور اعلیحضرت همایونی شرفیاب گردید وپس‌از پایان‌شرفیابی‌دراداره اطلاعات‌حضور یافت وناهار میهمان مدیر اطلاعات بود. دراین ضیافت که‌از طرف‌آقای مسعودی به ناهار در رستوران باشگاه اطلاعات داده شد چندتن از سردبیران نشریات اطلاعات شرکت داشتند.

پیشگاه علیاحضرت ملکه فرح پهلوی

صندیکای صاحبان سینما افتخار دارد بزرگترین عید اسلامی غدیر خم را بپیشگاه ملکه جوانبخت ایران که خود از خاندان پاك پیغمبر اکرم میباشند تبریك و شادباش عرض نموده سلامتی و بقاء وجود مبارك اعلیحضرت همایون شاهنشاه و علیاحضرت ملکه محبوب را از خداوند متعال خواستار میباشد .

آ ـ ۹۴۴۱ سندیکای صاحبان سینما زنجانی

پیشگاه علیا حضرت ملکه فرح

افتخار دارم که عید غدیر خم را به آن ملکه معظمه کهاز خاندان جلیل پیغمبر است در لوای ذات ملوکانه تبریك عرض نمایم

حسین داهی مدیر رستوران شاهین دژ

چشم شما روشن

کاروان مسافرین محترم حج

پس ازنیل بسعادت وزیارت خانه خدا بسوی میهن حرکت کرده وبتدریج وارد میشوند.

دوستان وخویشاوندان

بمیمنت این سفر مبارك یك چشم روشنی نفیس

از مجموعه چینی‌آلات مسعود

بمسافرین عزیز خود اهداء فرمائید

چینی مسعود

متناسب باهرسلیقه و مطابق باهربودجه

ازعالیترین سرویسهای غذاخوری تاسرویسهای چایخوری میوه خوری وکیك‌خوری درده‌ها نوع وطرح بسیار عالی

درتمام فروشگاههای تهران وشهرستانهادراختیارشماست

آ ـ ۱۰۹۰۲ آوا

عشقها آرزوها وزندگی هیجده سالگان

قوی‌ترین دست تهران انتخاب میشود

مصاحبه باکهنسالترین زندانی ایران

متخصصین میگویند گرانی از کجا است؟

چاه هفت‌رنگ دربندرگز معجزه میکند

در مجله محبوب شما هفته اطلاعات

روزنامه واهمه

چهارشنبه‌ها خواندنی‌است

آ ـ ۹۴۳۷

پارك‌نو

ته‌دانسان

هرجمعه‌از ۶ تا ۸

۱ـ۲ آ ـ ۱۰۹۹۶

هتل لارزیدانس

مجهز به تهویه مطبوع ـ خیابان ویلا ـ شماره ۱۱۸

تلفن ۴۶۴۱۴

۱ـ۳ آ ـ ۱۰۵۰۸

جناب آقای غلامعلی چیت ساز

بنیان گذارصنایع روغنی درایران

موفقیت آنجناب را درهدیه روغن‌نباتی‌شکوفه بملت ایران

صمیمانه تبریك میگوییم

کارخانه روغن‌کشی مهر ـ عزت‌الله شایان

آ ـ ۱۱۰۰۲

روغن نباتی قوطی‌کره دارد

SWAN-SHORTENING

آخرین خبرها بعدازظهر

مذاکرات اقتصادی پاکستان وشوروی

کراچی ـ ۱۴ ژوئن ـ آسوشیتدـ پرس ـ منظور قادر وزیر امور خارجه پاکستان‌امروزهنگام‌مراجعت از لندن گفت که دولت پاکستان امروز هنگام مراجعت از لندن‌گفت که دولت پاکستان درباره کمك اقتصادی شوروی مشغول انجام مذاکراتی با آن کشور بوده‌است .

وی‌در فرودگاه کراچی درپاسخ به خبرنگاران اظهار داشت که مذاکره درباره کمك اقتصادی روسها مربوط باعزام یك هیئت اکتشافی برای مطالعات حفاری و معدنی بوده و قبل از اینکه حادثه هواپیمای یو ـ۲ این مذاکرات را اندکی به تاخیر بیاندازد پیشرفت هائی در این زمینه بدست آمده بود . منظور قادر اضافه کرد معذلك ما امیدواریم که‌این‌مذاکرات مجددا آغاز شود .

امریکادوستان خودرا ازدست‌میدهد

نیویورك ـ۱۲ ژوئن ـ اسوشیتدـ پرس ـ ترومن رئیس جمهوری‌سابق امریکا گفت زمانی امریکا رهبری جهان آزاد را برعهده داشت و بهترین ملت دنیا محسوب میشد . اما ا کنون مادوستان خود رایکایك از دست میدهیم و این همان‌ارزوئی است که کشور های پشت پرده اهنین از مدتها قبل انتظارش رامی کشیدند. ترومن گفت‌درسیاست‌خارجی آیزنهاور باید تجدید نظر شود.

ترکیه ۶ میلیارد لیره بدهکاراست

استانبول ـ۱۳ژوئن ـخبرگزاری فرانسه ـ مختار اولور وزیر صنایع ترکیه امروز فاش کرد که وزارت صنایع تنش میلیارد و ۷۰۶میلیون و ۵۰۵ هزار لیره ترکیه مقروض است . وی گفت دولت ترکیه‌ناچار است در سال جاری ۷۵۰ میلیون لیره ترك از بابت قروض خودبکشور های خارجی بازپس بپردازد.

وزیر صنایع ترکیه افزود که در برابر این وضع مالی فلاکت‌باردولت ترکیه تصمیم گرفته است سیاست اقتصادی جدیدی در پیش گیرد . باین‌ترتیب که کلیه کارهائی که‌صدی پنجاه ان انجام نشده است متوقف میماند. از جمله کار ساختمان مرکز برق سوما در منطقه ازه که قرار بود پنجاه میلیون لیره ترك صرف ساختمان آن شود از فهرست کار های ساختمانی حذف شده است.

آیزنهاور وارد فیلیپین شد

مانیلا ـ۱۴ ژوئن ـآسوشیتدـ پرس ـ پرزیدنت ایزنهاور امروز در ساعت ۱۲ و پنج دقیقه بوقت تهران در میان استقبال مردم فیلیپین وارد مانیلا شد. ایزنهاور پنجاه و چهار ساعت در فیلیپین‌اقامت خواهدکرد. ۲۵ هزار نفر در استقبال گرم از ایزنهاور شرکت داشتند.

مردم پرچمهای بزرگی در دست داشته‌اند که بر روی آنها نوشته بود : مرك بر کمونیسم .

مانیلا بحال تعطیل درآمده بود و پلیس مانیلا برای‌حفظ جان‌ایزنهاور نهایت کوشش را بکار برده بود. کارلوس گارسیا رئیس جمهور فیلیپین و مقامات عالی رتبه سیاسی در فرودگاه از ایزنهاور استقبال کردند . آیزنهاور پنجشنبه شب مانیلا را ترك می کند.

دراین عکس پرزیدنت آیزنهاور چند لحظه قبل ازترك فرودگاه آندریوز دیده میشود که مشغول مذاکره باریچارد نیکسون است

حزب مردم جدا خبر ائتلاف باحزب ملیون را تکذیب و هرگونه پیشنهادی دراین زمینه ازطرف حزب ملیون‌برسد رد خواهد شد

دفتر دبیرکل حزب مردم خبرمنتشره درروزنامه فرمان مورخه۲۲ خردادراداثر بتمایل اولیاء حزب مردم بائتلاف باحزب ملیون قویا تکذیب مینماید .حزب مردم باحزب ملیون یك مبارزه پردامنه ووسیعی در انتخابات دوره بیستم قانون‌گذاری خواهد نمود وبهیچوجه چنین‌پیشنهادی بحزب مزبور نکرده‌است. آ ـ ۱۰۹۸۴

روزایران

روزهای چهارشنبه جالبترین اخبار وتفسیرهای سیاسی وعکس حوادث هفته