سال سی‌وپنجم ـ شماره ۱۰۲۴۶ — پنجشنبه نهم تیرماه ۱۳۳۹ — تکشماره ۳ ریال

اطلاعات

تجاوز چین کمونیست به نپال

۲۴ صفحه

نیروهای چین ۲۰ کیلومتر درخاك نپال پیشروی کرد و ۳۰ نفر ازاهالی ومرزبانان نپال راکشته و دستگیر ساخت

دولت نپال ضمن اعلامیه شدیداللحنی خاطرنشان ساخت که عمل چین مخالف قرارداد مرزی دوکشور و قواعد حقوق بین‌المللی است

ژنرال گورسل بپیام آیزنهاور پاسخ داد

دولت جدید ترکیه دستورداد مردم رامجبور بابراز احساسات برای رهبران دولت نکنند

پیامهای متقابل آیزنهاور وگورسل باین شایعه که گویا آمریکا از رژیم جدید ترکیه حمایت نمیکند ، خاتمه داد

درصفحه ٤

جریان روز

سفسطه‌ای بیش نبود — **استقلال کشور های افریقائی**

سرمقاله وتفسیرجهان را درصفحه دوم مطالعه فرمائید

● چین کمونیست قسمتی ازناحیه بیطرف موستانك را در نپال اشغال کرده وسربازان خودرا در آنجا مستقر کرده‌است وزیر کشور نپال اعلام کرد اوضاع وخیم‌است

● تجاوز چین به نپال ، بدنبال تایید اخبار مربوط به شورش تبت انتشار یافت. چین کمونیست فرستادن اعلامیه مربوط به‌اعزام نیروهای خود رابه‌نپال برای‌سرکوبی‌شورشیان تکذیب کرد

● نخست وزیر نپال‌برای آنکه وارد جنك سرد ، چین کمونیست و هند نشود، از انتشار خبر تجاوز چین به نپال خودداری کرده بود . هند در برابر تجاوزچین از نپال‌پشتیبانی‌میکند حوادث مرزی نپال و چین مانند حوادث‌مرزی چند ماه پیش چین کمونیست وهنداست

درصفحه ٤

هوای تهران

دیشب انقلاب کرد

■ **باد تند ورگبار شدیدمردم را ازخواب پراند**

پشه بندها و شمدها بهوا بلند شد

■ **مردم سراسیمه ازخواب پریدند و به اطاقها پناه بردند**

■ سراسر شهر پراز گرد و خاك شد و چندین درخت شکست

■ **علت انقلاب هوای دیشب چه بود؟**

نیمی از شب گذشته بود و مردم تهران روی‌پشت‌بام‌وبالکنها و حیاط درخواب فرورفته بودند که‌ناگهان هوا بسختی منقلب شد و باد های شدیدی شروع بوزیدن کرد ، چیزی نگذشته‌بود که هوارعدوبرقی کرد و یکباره قطرات درشت باران بصورت رگبار باریدن گرفت‌همراه رگبار هنوز باد سخت میوزید .

بطوریکه در یك چشم بهم‌زدن پشه بند ها و شمد ها روی هوابلند شد ، بدنبال آن‌صدای گریه بچه‌ها، جنجال مردم‌برخاست عده‌ای‌بلافاصله رختخواب و وسائل خود را جمع

بقیه درصفحه بیست‌و دوم

دکتراقبال درآخرین نطق انتخاباتی خودگفت:

آزادی برای خیانت وجود ندارد

نخست‌وزیر بتهران بازگشت ـ دکتراقبال ازنتایج مسافرت خود راضی است

اقبال: باین دلایل از سیاست دولت دفاع میکنم

من باعوامل فساد بیرحمانه جنگیده‌ام

حرف را باحرف جواب نمیدهم بلکه دربرابرحرف عدد و رقم نشان میدهم

ما بامالاریا درسراسر کشور مبارزه کردیم

من در بهم ریختن کانون‌های اخلالگری آنها مؤثرترین عامل بوده‌ام

ساعت ٦ بعد از ظهر دیروز از طرف حزب ملیون شعبه ساری میتینگی در آن شهر تشکیل شد وآقای دکتر اقبال در آخرین‌نطق انتخاباتی خود در مراکز استانها چنین گفت :

مازندرانیان عزیز :

میان تهران تاساری بیش ازصد وهشتاد کیلومتر نیست ولی من پنج

بقیه درصفحه‌بیست‌و یکم

علم خطاب بتبریزیهاگفت:

اعمال دولت مخالف مصالح کشوراست

آذربایجان براثر اهمال وبی‌اعتنائی دولت دچار دشواریها ومضایق شده‌است

علم: باین دلایل سیاست اقتصادی دولت را محکوم میکنم :

سیاست دولت برای پائین آوردن قیمتها باشکست مواجه شد وبرعکس قیمتها ترقی کرد

خرید کالا واجناس برای کارمندان بجای اینکه قیمتهارا تنزل دهد ترقی داد!

کوپن‌های کارمندان دولت بنصف قیمت عرضه میگردد

اقدام ناشیانه دولت‌درباره‌محدودیت‌اعتبار برای‌جلوگیری از تورم موجب تزلزل بازار وتجارت ونگرانی بازرگانان شده است

ساعت ٦ بعدازظهر دیروز میتینگی از طرف حزب مردم شعبه تبریز در میدان بزرك شهرتبریز تشکیل‌شد. وآقای‌علم طی نطقی‌خطاب به‌تبریزی ها سیاست اقتصادی دولت رابطور مشروح محکوم کرد ونتیجه‌گرفت که اعمال دولت مخالف منویات شاهانه ومصالح مردم است. آقای علم دراین نطق چنین گفت :

بقیه‌در صفحه بیست‌وسوم

دستور وزیردادگستری بکلیه دادسراها :

متخلفین انتخاباتی را فوراً تعقیب کنید

هنگام انتخابات هرکس ازهرحزب ومقام که توهین وتهدید ونشر اکاذیب کند مجازات میشود

شرح درصفحه ۲۱

علم وارد تهران شد وباصفهان رفت

شرح درصفحه بیست‌ودوم

ثبت‌نام داوطلبان نظارت بر صندوقها شروع میشود

غیرحزبیها میگویند هنگام انتخابات ، نخست‌وزیر باید غیرحزبی باشد

شرح درصفحه ۲۱

میتینگهای انتخاباتی درتهران

دکتراقبال وعلم دراجتماعات تهران نطق میکنند

شرح درصفحه ۲۱

آقای دکتر اقبال در میان مستقبلین در ساری

آقای علم در میان مستقبلین در تبریز

تشکیل کمیته فرانسوی دوهزار و پانصدمین سال شاهنشاهی ایران درپاریس

۵ وزیر ـ ۱۵ عضو آکادمی فرانسه ـ ۱۲ عضو سایر آکادمی‌ها ـ ٦ سفیرکبیر ـ ۷ رئیس دانشگاه ودانشکده ـ ۱٤ استاد دانشگاه وخاورشناس ـ رؤسای‌مطبوعات‌وخبرگزاریهای درجه اول وعده دیگری ازشخصیت‌های برجسته سیاسی وفرهنگی فرانسه دراین کمیته شرکت دارند.

متن‌کامل گزارش آقای شجاع‌الدین شفا درصفحه دهم چاپ شده‌است

سفیرایران درمسکو درهفته آینده بحضور شاهنشاه‌میرسد

امروز انصاری ساعتی درباره روابط ایران وشوروی باوزیر خارجه گفتگو مینمود درست همان موقعی که خانم آقای انصاری ازتهران عازم مسکو شد ، سفیر ایران هم ازمسکو بسوی تهران حرکت کرد

پیش‌از ظهرامروز آقای‌عبدالحسین مسعود انصاری سفیرکبیر ایران‌در مسکو باوزیر امور خارجه ومعاون سیاسی وپارلمانی ورئیس اداره‌دوم سیاسی (امور مربوط به‌شوروی و کشورهای اروپای شرقی) ملاقات و مدتی مذاکره کرد.

درساعت ۹وسه‌ربع سفیر کبیر ایران در مسکو باآقای آرام وزیر امور خارجه ملاقات کرد ومدت‌یك ساعت وربع دراطراف روابط ایران وشوروی دردفتر وزیر امور خارجه گفتگو شد.

آقای مسعود انصاری پس‌از این ملاقات گفت که باآقای آرام در باره روابط ایران وشوروی‌مذاکره کردم ونتیجه آخرین ملاقات و مذاکره خود بامقامات شوروی را بایشان گزارش دادم.

سفیرکبیر ایران‌در مسکوحاضر نشد بیش‌از این در باره ملاقات امروز خود باوزیر خارجه وهمچنین نظر خوددرباره روابط ایران و شوروی اظهار کند.

آقای مسعودانصاری درباره‌شرفیابی خودبحضورشاهنشاه برای عرض گزارش‌حوزه‌ماموریت‌خودبخبرنگار ماگفت که‌در انتظار تشریف‌فرمائی اعلیحضرت به‌پایتخت میباشدوهفته آینده درکاخ سعدآباد به حضور شاهنشاه رسیده وگزارش لازم‌را

بقیه درصفحه بیست‌و دوم

شمشیر پادشاه بلژیك را دزدیدند

هنگامی که بادوئن، همراه رئیس جمهوری کنگو، با اتومبیل میگذشت یکی از سیاهان شمشیر اورا ربود و گریخت

امروز طی مراسم باشکوهی استقلال کنگوی بلژیك، از طرف بادوئن اعلام میگردد

درصفحه ۳

کودکی‌که میگویند بیماریش علاج ناپذیراست

سیاوش هم باروپا رفت

این دومین بیمار است‌که طی ماه گذشته ازطرف مؤسسه اطلاعات باروپااعزام میگردد

سیاوش در بغل پدرش هنگام سوار شدن بهواپیما (برای اینکه زخمهای سیاوش بچشم نخورد سرو قسمتی از صورت‌او را باندپیچی‌کرده اند وعینك بچشمش زده اند)

ساعت هشت‌بامدادامروز سیاوش بشارتی ، طفلی که پزشکان تهران بیماری او را علاج ناپذیر تشخیص داده‌اند ، همراه پدرش با هواپیمای اس . آ . اس رهسپار پاریس شد. این دومین بیماری‌است که درظرف ماه گذشته از طرف موسسه‌اطلاعات و سازمان کمك کودك برای‌معالجه باروپا اعزام میگردد .

هواپیمای حامل سیاوش وپدرش ساعت ۶٫۳۰ بعداز ظهر امروزبوقت پاریس در فرودگاه پاریس بزمین خواهد نشست . از طرف نمایندگی اطلاعات ، یکی‌ازخبرنگاران‌روزنامه در فرودگاه حاضر خواهد بود .

در فرودگاه مهرآباد نمایندگان سازمان کمك کودك‌سیاوش‌وپدرش را بدرقه کردند .

آقای احمد بشارتی پدر سیاوش

بقیه درصفحه بیست‌و دوم

قابل توجه مؤدیان محترم مالیاتی

طبق قانون مصوب خرداد ماه ۱۳۳۹ مودیان مالیاتی میتوانند مالیات خود را با اظهار نامه مالیاتی تا آخر تیر ماه بدارائی محل اقامت‌خود پرداخت فرمایند .

چنانچه ادارات دارائی نتوانند تا نیمه اول اسفند ماه اظهار نامه های تسلیمی مودیان را رسیدگی نمایند مالیات پرداختی با اظهارنامه از طرف مودیان قطعی و حساب مالیاتی واریز شده تلقی میگردد .

این تسهیلات فقط نسبت بدسته‌ای از مودیان مالیاتی اجراء می شود که اظهار نامه خودرا تسلیم و مالیات متعلقه به آن را هم کلا بموقع (تا آخر تیر ماه) پرداخت نموده باشند .

مودیان محترم پایتخت می توانند برای تسلیم اظهارنامه وپرداخت مالیات بدارائی محل اقامت خود بشرح زیر :

شماره منطقه		نشانی	شماره تلفن
منطقه	۱	خیابان سلسبیل چهار راه وثوق	
منطقه	۲	خیابان شاهپورعلیرضاجنب کوچه متین دفتری	٦٤٥٤٩
منطقه	۳	خیابان شاهرضا سرپیچ شمیران کوچه‌عزیزی	۳٤٦۱۰
منطقه	٤	خیابان وحید خیابان زاهدی	۳٦٤۳٦
منطقه	٥	خیابان شهناز شماره ۹۰۰	٥۸۱۹۳۲
منطقه	٦	خیابان ری کوچه کلانتری	٥۸۱۹۳۱
منطقه	۷	خیابان کاخ دارائی	۳۰۱٥۱
منطقه	۸	خیابان فرهنك مقابل کلانتری	٥۸۱۹۳٤
منطقه	۹	خیابان سی متری اول کوچه نگهبان نزدیك راه آهن	٥۸۱۹۳٥
منطقه	۱۰	خیابان سی متری اول کوچه انصاری	٥۸۱۹۳۳

مراجعه فرمایند

از این فرصت استفاده فرمایند و تا وقت باقی است به تسلیم اظهارنامه و پرداخت مالیات اقدام فرمایند (۳) آ ـ ۱۲۱۳۲

کلاسهای کنکور انگلیسی

وکلاسهای انگلیسی مخصوص کودکان دائر شد

آموزشگاه فروزنده اربابی ژاله آب سردار

آ ـ ۱۲۸٥۰ ۲ ـ ٥

زمین ارزان باآب لوله‌کشی وبرق

همه می‌توانند ازقطعات کوچك کوی مشیریه (واقع در اراضی هاشم آباد) که باآب لوله‌کشی و برق خواهد بود بنقدواقساط خریداری کنند. سازمان‌کوی مشیریه در میدان خراسان پاساژ جواهریان طبقه فوقانی‌شمارا باوسیله مجانی بمحل‌کوی مشیریه راهنمائی مینماید.

۱ ـ ۲ آ ـ ۱۳۲٥۰

آگهی

طبق صورت مجلس رسمی مورخ ششم تیر ۱۳۳۹ که‌در آبادان باحضور مامورین دادگستری وشهربانی‌وآقای یوسف‌ساویس وبرادرانش تنظیم گردیده آقای یوسف ساویس صراحتا مدعی‌شده‌اند که کلیه اثاثیه ومغازه ایشان درآبادان متعلق بدیگری است بنابراین بدینوسیله بعموم نمایندگان این شرکت اعلام میشود که‌از تاریخ این آگهی‌ببعد آقای یوسف ساویس سمت نمایندگی این شرکت رادارا نیست و هرگونه داد وستدی که‌بنام این شرکت انجام دهد مردود است.

۱ ـ ۳ آ ـ ۱۳٥۰۲ **شرکت سهامی ژنرال الکتریك ایران**

شماره‌های جدید تلفن

شرکت سهامی جهان

شرکت سهامی جهان چیت

شرکت سهامی‌پشمبافی‌جهان

شرکت سهامی‌چای تنکابن

٥٤۹۲۱

٥٤۹۲۲

٥٤۹۲۳

٥٤۹۲٤

٥٤۹۲٥

تلفن مستقیم دائره فروش چای جهان ۲۹۷٤۲

کانادادرای در دو اندازه
کوچک و معمولی
همه جا در اختیار شماست

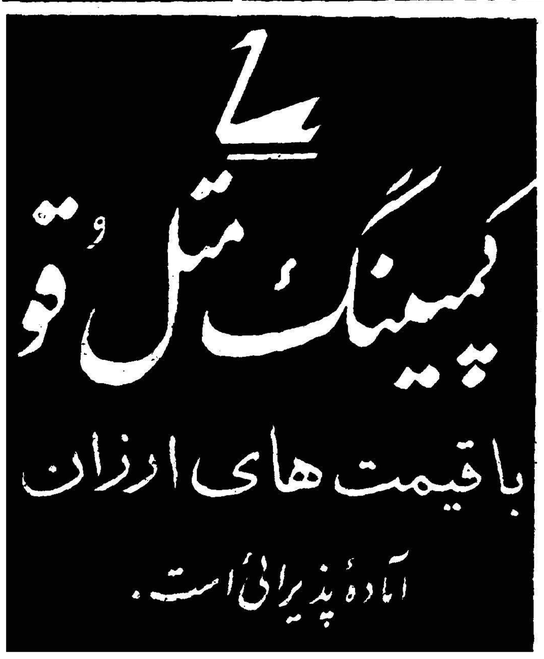
کمپینگ متل قو
با قیمت های ارزان
آماده پذیرائی است.

جریان روز

سفسطه‌ای بیش نبود!

در دورهٔ پانزدهم مجلس شورایملی ، وقتی اصلاح قانون انتخابات در مورد تفویض حق‌رای فقط به‌باسوادها پیش میرفت و میخواست بتصویب برسد دسته مخالف که اکثریت داشتند قانون اساسی را پیش کشیدند و گفتند این امر خلاف نص صریح قانون اساسی است زیرا شرکت در انتخابات حق مسلم عموم افراد ملت است و کسی را نمیتوان از این حق محروم کرد و حال آنکه این مطلب سفسطه‌ای بیش نبود .

اصل دوم قانون اساسی چنین میگوید :

(اصل دوم ـ مجلس شورایملی نمایندهٔ قاطبه اهالی مملکت ایران است که در امور معاشی وسیاسی وطن خود مشارکت دارند)

این حربه‌ای بودکه بدست مخالفان اصلاح قانون انتخابات افتاده بودو میگفتند بموجب این اصل از قانون اساسی نمیتوان کسی را محروم از حق انتخاب نماینده مجلس کرد و حال آنکه حرف ما خیلی ساده و صریح وتایید همان عبارت محکم و متینی است که در اصل دوم گنجانیده شده‌است .

ما هم میگوئیم مجلس شورایملی نماینده قاطبه اهالی مملکت ایران استو باید چنین باشد نه نماینده افراد معدودی که بعنوان گردانندگان انتخابات بجان مردم میافتند و مردم بیسواد را فریب میدهند و رای و عقیدهٔ آنها را میربایند .

دروضع فعلی با این قانون انتخابات که در دست اجرا میباشد قاطبهٔمردم در تعیین نمایندهٔ مجلس شرکت نمیکنند و از این‌حق مسلم محروم میمانند وحال آنکه اگر قانون بکیفیتی اصلاح شودکه رای دهنده عقیده ورای خودش را بدست خودبنویسد و بصندوق رای بیاندازد نه فقط حقی از هیچکس سلب نمیگردد بلکه بحقوق ملی مردم احترام گذارده میشود ، هرفردی از افراد کشور آزادی مطلق پیدا میکند که در تعیین وکیل خود شرکت‌نماید یعنی در انجمن نظارت انتخابات حاضر شود و رای خود را بدست خود بنویسد و در صندوق بریزد، وقتی کسی مریض شد و بعلت کسالت مزاج نتوانست در جلسه انتخابات برای دادن رای خود حاضر شود طبعا محروم میماند ، آن کسی هم که عاجز ازنوشتن‌یارسم کردن یا نقاشی کردن یك پاچند اسم وکیل میباشد مادام که توانائی نوشتن اسم وکیل خود را ندارد طبعا ازاین حق‌قانونی خود محروم میشود ،او حق ندارداین وظیفه و حقوق ملی را بدیگری واگذارد ، عقیده و نظر خودراشخص دیگر که سواد دارد بفروشد و او بمیل خودش نام هرکس راکه میخواهد بنویسد ، این چنین انتخابات عمومی وآزاد نیست ، انتخابات خصوصی است که در بیشتر نقاط کشور اکنون اعمال و اجرا میشود.

مجلس شورایملی نمایندهٔ قاطبهٔ اهالی مملکت ایران است یعنی همه باید رای بدهند نه یکعده معدود رای چندین هزار نفر را بنویسند و در کف دست آنها بگذارند و در نتیجه قاطبه‌اهالی مملکت، آنها که میتوانند رای خودرا آزادانه اعلام دارند و خوشبختانه تعداد آنها هرروز افزایش می‌یابد دلسرد شوند، شرکت نکنند و محرومیت حاصل نمایند .

وضع فعلی انتخابات درست ناقض اصل دوم قانون اساسی است و چقدر جای‌تاسف است که قانون انتخابات را همان سی و چند سال پیش هم برطبق احتیاجات و مقتضیات مملکت وبرمبنای اصل دوم قانون اساسی نوشتند و از آن پس هم قانونی که ناقض قانون اساسی است و سرنوشت مشروطیت و رژیم پارلمانی مارا بدین صورت انداخته اصلاح نشده وآنها که از این نقیصه بهره‌مندمیگردند هرچند یك بار باسفسطه و مغلطه از آن میگذرند و نمیگذارند اصلاح شود، ولی حالا که سیستم حزبی در مملکت بوجود آمده و میخواهد سرو صورت بگیرد میتوان این اصلاح را از احزاب خواست و مردم‌شرط موافقت خود را باکاندیدای حزبی اصلاح قانون انتخابات بدانند ، همچنین یانمایندگان منفرد و غیر حزبی عهدوپیمان‌کنند که در دورهٔ بیستم حق قاطبه اهالی مملکت را بخوشان تفویض کنند .

پس چنین نتیجه میگیریم که اگر قانون انتخابات در مورد شرایط رای دهنده و قبول رای اینطور اصلاح شودکه :«رای دهنده بایدرای خود را شخصا بر ورقه مخصوصی که‌به مهر انجمن رسیده باشد ودر محل مخفی انجمن بنویسد و تسلیم انجمن کند » نه صحبتی از باسواد وبرسواد درمیان می‌آید که حربه بدست مخالفان بدهد وبگویند اکثریت ملت ایران رانمیتوان از حق قانونی خود محروم کرد و نه خرید و فروش رای معنا ومفهوم پیدا میکند و نه‌سرنوشت قانونگزاری بدست یکعده انتخاباتچی میافتد ، تحریکات وتهدیدات و اعمال نفوذ وپول وزور ازجانب هرکس ازمیان میرود و در آنصورت‌مردم میتوانند نمایندهٔ خودرا آنطور که میخواهند بمجلس بفرستند واز اوآنچه میخواهند و مصلحت کشور اقتضا دارد توقع کنندو اگر بوظایف خود رفتار نکرد این حق مسلم آنهاست‌که‌مرتبهٔ بعد او را انتخاب نکنند، حال آنکه دروضع فعلی این حق‌مسلم‌ازمردم‌گرفته‌شده است ، چه مردم بخواهند و چه نخواهند اشخاصی باعواملی که در اثر بدی‌قانون انتخابات وجود دارد بر کرسی مراد می‌نشینند !

از اعضای روشنفکر و ترقی خواه دو حزب ملیون ومردم وافراد غیر حزبی ومنفرد انتظار میرود اصلاح قانون انتخابات رابیش ازشروع انتخابات بمردم ایران وعده بدهند ودر اولین فرصت دورهٔ بیستم بوعدهٔ خودوفاکنند .

استقلال کشورهای افریقائی

قاره افریقا امروزها شاهد تحولات عظیم تاریخی است کشورهای این منطقه که مدتها درزیر رژیم استعماری بسر می‌بردند اکنون یکی پس‌از دیگری زنجیرهای اسارت راپاره کرده وراه استقلال وآزادی رابپیش می‌گیرند.

درسالهای اخیر بسیاری از کشورهای افریقائی استقلال یافته‌و در جرگه کشورهای آزاد داخل شده‌اند. غنا، گینه ازجمله‌کشور های افریقائی هستند که نمایندگان آنهااکنون درردیف سایرملل جهان کرسیهای سازمان ملل متحد را اشغال کرده‌اند.طی‌دوهفته اخیر کشورهای «مالی» وماداگاسکار سومالی‌لند رسما استقلال خودرا اعلام کردند امروز کنگوی بلژیك به‌جرگه ملتهای‌مستقل پیوست و بزودی چند کشور دیگر افریقائی نیز استقلال خواهند یافت. شور وهیجان شدیدی که پس‌از جنك دوم جهانی درمیان ملتهای نیمه مستقل‌ومستعمره نسبت به‌آزادی واستقلال‌پدید آمد دراندك مدتی تمام قاره افریقا رافراگرفت . باین ترتیب اکنون‌ما شاهد بوجود آمدن‌ملتهای جدید افریقائی هستیم که یکی پس‌از دیگری درراه آزادی واستقلال گام‌می‌نهند.

نهضت آزادی کشورهای مستعمره اززمان جنك دوم جهانی‌آغاز شد ودرحقیقت ملتهای مستعمره از این‌جنك برای بدست آوردن استقلال خود استفاده کامل.بردند درحالیکه‌هیتلر به‌خاطرباز گرفتن مستعمرات آلمان در افریقا وبدست آوردن فضای حیاتی جدید اقدام به جنك کرد.

دولتهای بزرك در اثنای جنك از وجود ملتهای مستعمره ونیمه مستقل برای پیروزی استفاده فراوان بردند ودرهمان اوان جنك به‌ملتهای غیر مستقلی که‌دوش بدوش سربازان آنها در میدان‌های نبرد جانبازی میکردند وعده استقلال دادند. هندوستان یکی از کشورهائی است که مقدمات استقلال آن درزمان جنك فراهم‌شد. سوریه ولبنان ،تونس ومراکش وبسیاری دیگر از کشور های آسیائی وافریقائی درنتیجه تحولاتی که پس‌از جنك در وضع‌سیاسی جهان پدید آمد استقلال خودرا بازیافتند.

استقلال این کشورها وشرکت آنها در خانواده ملت های آزاد تاثیر مهمی درسرنوشت جهان خواهند داشت. بزودی‌کنگو، مالی، ماداگاسکار درسازمان ملل متحد عضویت پیدا می‌کنند. باین ترتیب گروه کشورهای آسیائی وافریقائی درسازمان ملل متحد روز بروز قوی‌تر ونیرومندتر میشود. این گروه هم‌اکنون‌در تصمیمات واقدامات سازمان ملل‌متحدنقش‌مهمی راایفاء میکنند. وجود این گروه نیرومند سبب میشود که کشورهای بزرك‌نتوانند تصمیمات خودرا بکشورهای کوچك تحمیل کنند وباین ترتیب کشورهای آسیائی‌وآفریقائی بیش‌ازپیش‌درصحنه سیاست‌بین‌المللی عرض‌اندام میکنند.

مجالس سوگواری

بدینوسیله باستحضار میرساند که از روز هشتم الی دهم محرم مطابق روز های۱۲ـ۱۳ـ۱٤ تیرماه ازساعت ۸بعدازظهر مجلس‌سوگواری حضرت خامس آل عبا علیه آلاف التحیه و الثناء در کانون افسران بازنشسته واقع در انتهای خیابان سپه کوچه عسجدی منعقد میباشد از عموم امراء وضابط افسران ودرجه داران بازنشسته و عموم طبقات محترم دعوت میشود که در مجلس سوگواری شرکت فرمایند .

رئیس کانون افسران بازنشسته ارتش سازاندارمری وشهربانی

آ_۱۱٥٤۷ ۱_۲ سپهبد شاه بختی

جلسات سخنرانی و سوگواری انجمن‌اسلامی‌مهندسین

شبهای ۹و ۱۰و ۱۱و ۱۲ و ۱۳ محرم در منزل آقای مهندس سالور تشکیل می شود شروع برنامه ساعت ۸وربع بعداز ظهر «برنامه سخنرانی»

۱ـ آقای سید محمود طالقانی ـ مبانی تاریخی و مشخصات مذهب تشیع‌و آینده آن

۲ـ آقای مرتضی مطهری ـ مقایسه روش حسین‌بن علی علیه‌السلام با سایر ائمه هدی

نشانی ـخیابان امیریه کوچه میامی (جنب مسجد فخریه) شماره ٦٤ آ_۱۱٤٤۳

(و من یعظم شعائرالله)

طبق معمول سنواتی مجلس عزاداری خامس‌آل‌عبا ازروز چهارشنبه چهارم‌محرم از طرف اهالی امیریه و منیریه در باغ شرکت سیگار واقع در امیریه روبروی منیریه دائر است و جناب‌آقای‌سیدمحمد موسوی واعظ شهیر از ساعت ۱۰ شب الی ۱۱ مومنین را مستفیض می فرمایند .

از طرف اهالی محل امیریه و منیریه ـ غلامرضا مجید

محلاتیهای مقیم مرکز

طبق‌معمول سنواتی همه شب مجلس سوگواری‌در تکیه محلاتیها واقع در خیابان خواجه نصیر طوسی‌بین فلکه عشرت آباد و خیابان شمیران منعقد از عموم مومنین خاصه همشهری های محترم انتظار میرود که باشرکت در مجلس علاقه خودرا به حسین‌بن علی ابراز دارند .

جمعیت محلاتیهای مقیم مرکز

بیاد واقعه جانسوز کربلا و شهادت حضرت حسین‌ابن علی مجلس سوگواری حسب‌المعمول سنواتی از شب هفتم محرم‌الحرام ۱۳۸۰ درمنزل‌حجت‌الاسلام آقای حاج‌سید جلال‌الدین تقوی لاریجانی در خیابان ری کوچه شهاب‌الملك منعقد است . آ_۱۱٦۸۳

کتاب سرمایه سخن

نشریه اداره کل اوقاف

که درسه جلد توسط استادان دانشگاه برای وعاظ وسخنوران مذهبی تالیف یافته است.

منتشر شد

حلد اول مربوط بماه محرم است

محل فروش در تهران کتابخانه‌های علی اکبر علمی واقع در خیابانهای شاه آباد وناصر خسرو می باشد. طالبان خرید کلی وجزئی میتوانند بکتابخانه‌های مذکور مراجعه نمایند.

۱ـ۳ آ_۱۲۷٦٤

احتراما با اطلاع خویشاوندان و دوستان و آشنایان میرساند که‌بمناسبت شب هفت درگذشت شادروان **بانو نزهت‌الملوك دادستان** مراسم یادبودی از ساعت ٥الی ۷بعداز ظهر روز جمعه ده تیر ماه جاری در آرامگاه آنمرحومه واقع‌در امامزاده عبدالله برگزار خواهد شد .

خانواده های دادستان ـمحوی‌ـتیموری ـ ضرغامی ـ بوذرجمهری آ_۱۱٦٦۷

با نهایت تاسف درگذشت مرحوم **محسن افشارصادقی** نمایندهٔ سابق‌مجلس شورای ملی به اطلاع‌دوستان‌و آشنایان می رسد .

مجلس ترحیم آن مرحوم روز شنبه یازدهم تیر ماه از ساعت پنج‌بعداز ظهر تا ساعت هفت در مسجد مجد منعقد خواهد بود .

رضاحکمت

همشهری های گرامی

آذربایجان یکی از سربازان حقیقی خود را از دست‌داده است **محسن افشار صادقی** پس از بذل مال خود جانش را هم در طبق اخلاص گذارده تقدیم شما کرد

روز شنبه ۱۱ تیر ماه از ساعت ٥ تا ۷ بعد از ظهرمجلس ترحیم این سرباز در مسجد مجد منعقد خواهد شد .

آ_۱۳٥۱٦ **خدمتگزار شما ـ نورالدین امامی**

با کمال تاسف فوت نابهنگام مرحوم **محسن افشار صادقی** نماینده سابق مجلس شورای ملی رادررضائیه باطلاع خویشاوندان و دوستان میرساند مجلس ترحیم مردانه روز شنبه یازدهم تیر ماه‌ازساعت‌پنج تاهفت‌بعدازظهر درمسجدمجد منعقد خواهد بود .

افشارصادقی ـ نبوی ـجعفریان ـنفیسی‌ـآسا‌ـنصر یمین ـ جواهری ۲ـ۲ آ_۱۱۱٦۱

انالله و انااليه راجعون

بدینوسیله فوت مادر عزیزمان بانو **خدیجه سلطان‌جابری** دربندی را باطلاع فامیل و دوستان‌وآشنایان می رساندمجلس ترحیم مردانه روز شنبه یازدهم تیر ماه جاری از ساعت ۹الی ۱۱ صبح در مسجد ارك و زنانه‌درمنزل شخصی‌آنمرحومه‌واقع در بازارچه قنات آباد کوچه سید محمد شوشتری منعقد می باشد .

مهدی جابری دربندی‌ـزهرا ـرباب ـفاطمه ـ اقدس جابری‌دربندی‌ـ منوچهر جابری‌دربندی ـ حسین خضرائی ـ ابراهیم شیرازیان ـ محسن‌شیرازیان ـ محمود شیرازیان ـ احمد الهیاری آ_۱۱۷۱۷

مصیبت وارده را بعموم بازماندگان آنمرحومه تسلیت‌میدهیم

چون روز انتشار مجله‌تاریخ اسلام‌باتاسوعاتصادف‌کرده لذامجله روز ۲۳تیرماه منتشر میشود.

دفتر مجله تاریخ اسلام

جنك وصلح

دوره کامل ۱٦۰۰ صفحه

۱۲۰ ریال

انتشارات امیرکبیر

۱ـ۱۰ آ_۱۳۳٦۸

دکتر شریفی

متخصص در امراض قلب

صبحها باوقت خصوصی بیمار می‌پذیرد.

عصرها از ٤تا۸ـ تلفن ٤۹۷٤۸

خیابان جامی ـخیابان استخر ـ اول کوی خواجو

۱ـ۳ آ_۱۰۸٦۱

استخراسفرجانی

هرروز صبح وعصر

محمودیه اول خیابان اوین (۱) آ_۱۰٤٤٦

دکترمحققی

متخصص در امراض پوست

صبحها باوقت خصوصی بیمار می‌پذیرد

بعداز ظهرها ٤ـ۷ دروازه دولت. مقابل پمپ بنزین‌تلفن ۳۳۰۰۹

آ_٦۹٤۷ ۹ـ۱۲

پرواز بر فراز اقیانوس اطلس

باجت بوئینگ قاره پیمای **سابنا**

مسافرتی سریع واطمینان بخش را نوید میدهد

SABENA

BELGIAN World AIRLINES

ازتهران هفته‌ای دوپرواز روزهای شنبه و دوشنبه ساعت ٦ صبح به آنکارا ـ آتن ـ فرانکفورت ـ بروکسل .

به‌آژانس مسافرتی خود یا شرکت ایتا ٦۷ خیابان فردوسی تلفن ٦۸۹۹۷ مراجعه فرمایند .

برای سال تحصیلی ٤۰ـ۳۹همه روزه صبحها نام نویسی میکند برای کسانیکه از شهر یاشمیران بواسطه دوری راه نمیتوانستنداطفال خودرا باین موسسه بفرستند وسیلهٔ ایاب و ذهاب آماده‌است .

نشانی ـ باغ‌صبا ـخیابان سلیم آ_۱۳۲۳۸ ۱ـ۲

تلفن‌های جدید

دکتر پرویز طالقانی

جراح ومتخصص بیماریهای زنان وزایمان ازامریکا

منزل ٦۱۱۲۲ ـ مطب: ٤۹٤۰٤ آ_۱۳۲٦۲

مسابقات دکتری

کلاس مسابقات رشته قضائی دکتری حقوق از هشتم تیرماه در آموزشگاه خزائلی دایر گردیده و برای مسابقات دکتری رشته‌های دیگر نیز وسائل آماده شده‌است .

شاه‌آباد کوچه ظهیرالاسلام آموزشگاه خزائلی

بدینوسیله باطلاع عموم آشنایان و دوستان می رساند مراسم چهلمین روز درگذشت شادروان **مرحوم سید حسن قهاری «ادیب‌السادات»** از ساعت چهار بعداز ظهر روز شنبه یازدهم‌تیر ماه در منزل شخصی آن مرحوم‌برگزار خواهد شد. از عموم افراد فامیل و دوستان و آشنایان تمنا می شود برای شادی روح آنمرحوم در مراسم مزبور شرکت فرمایند .

آ_۱۱٦۸۱ **سید محمدرضاقهاری**

با کمال تاسف درگذشت‌ناگهانی **مهندس سیداسمعیل نعمت‌اللهی** از مامورین قدیمی و با سابقه راه آهن دولتی‌ایران را باطلاع دوستان و آشنایان و همکاران آن مرحوم میرساند . مجلس ختم متوفی ازساعت ٥تا۷بعداز ظهر روز یکشنبه ۱۲ تیرماه در مسجد مجد منعقد خواهد بود .

راه آهن دولتی ایران

۱ـ۲ آ_۱۳۳۲۰

باکمال تاسف درگذشت‌ناگهانی **مهندس سید اسمعیل نعمت‌اللهی** را باطلاع دوستان وآشنایان‌میرساندمجلس‌ترحیم آنمرحوم روز یکشنبه ۱۲تیرماه‌ازساعت پنج‌تا هفت بعدازظهر در مسجد مجد منعقد است . و ختم زنانه در اصفهان برگزار خواهد شد .

دکتر نعمت‌اللهی . مهدی نعمت‌اللهی . سید ابوطالب نعمت‌اللهی ـ دکتر اوحدی ـدکتر مدنی ـسید هبةالله جذبی مهدی سجادیان ـ سید جواد کشفیا ـ دکتر کشفیا ـ سرهنك میرعمادی ـ مدرس زاده ـمدنی‌پور ـ مهدی مدنی . حیدر علی ضرابیان . ۱ـ۲ آ_۱۱٦٥۳

مصیبت وارده‌را بعموم بازماندگان آنمرحوم تسلیت میدهیم

خانواده های **نادری ـ آگهی ـ واسعی ـ زندی**

بدینوسیله درگذشت شادروان رضا نادری‌پدرسرهنك هوائی **جواد نادری** را باطلاع دوستان و سروران گرامی می رساند مجلس ختم آنمرحوم روز پنجشنبه ۹ر٤۳۹ (امروز) از ساعت ٥ الی۷ بعداز ظهر در مسجد بزرك دزاشیب بر پا خواهد بود .

سرهنك هوائی جواد نادری ـمحمد نادری ـ فرخنده ـ بتول ـ مهین نادری ـ ابوالفتح واسعی ـ امین بانوی آگهی ـ غلامحسین آگهی ـ احمد زندی ـحسین کریمخانی

مصیبت وارده‌را بعموم بازماندگان آنمرحوم تسلیت میدهیم

بمناسبت چهلمین‌روزدرگذشت **آقای محمد مهدی اوبهی** ظهیرالممالك روز چهارشنبه ۱٥تیرماه از ساعت ۳۰ر٥ الی ۳۰ر۷ مجلس ترحیم در آرامگاه ظهیرالدوله برپا خواهدبود .

آ_۱۱٦٤٥ **اوبهی**

بقیه آگهیهای ترحیم وتسلیت درصفحات ٤و۲۱

مایو

عالیترین مایوهای زنانه محصول بزرگترین کارخانه دنیا گاتکس GOTTEX

درجنرال مد

مدل سیلوانا	۱۹٥۰ ریال
مدل هدی	۱۱۰۰ «
مدل راپسودی	۱۷۰۰ «
« توپاز	۱٥۰۰ «
« مونیکا	۱٥۰۰ «
« آنتی بس	۱۹٥۰ «
« میرلا	۱۷۰۰ «
« پوپی	۲۲۰۰ «
« کات دی آذد	۲٦۰۰ «
« کامیل	۱۹٥۰ «
« مون لایت	۱۹٥۰ «
« ژی ژی	۱۱۰۰ «
« بلوآیس	۲۹۰۰ «

درصدها رنك ونوع بسیار جالب

جنرال مد (کوچه برلن)

باکمال تاسف‌وتاثر درگذشت جانگداز ونابهنگام جوان ناکام **دوشیزه شیرین‌حریری**رابا‌طلاع خویشاوندان و دوستان میرساند .

مجلس ختم مردانه‌روز شنبه یازدهم تیر ماه از ساعت٥ الی ۷ بعداز ظهر در مسجد حاج حسن واقع در خیابان‌بوعلی و مجلس ختم زنانه در همان ساعت در منزل شخصی‌آنمرحوم واقع‌در خیابان مولوی جنب برزن پنج کوچه حریری‌منعقداست

رضا حریری ـ فرهاد حریری ـ سرهنك ستاد حسن عقیلی ـ دکتر نعمت‌الله کیهانی ـحسین مسیح ـمهندس‌عباس مسیح‌ـسیاوش گل‌سرخی ـ اکبر نراقی‌ـسرهنك‌عبدالحسین طباطبائی ـاحمد عرب زاده ـ ناصرشامرادی ـ حسن‌زارع ـ محمد فکور ـ ابوالقاسم لباسچی ـعبدالله ارباب زاده ـ جواد ارباب زاده ـعیسی سپه پور ـ محمد معبودی ـ غلامرضا بنکدار ـ مسعود بنکدار

مصیبت وارده را بعموم بازماندگان آنمرحومه تسلیت‌میدهیم

با نهایت تاثر درگذشت شادروان‌سرهنك **رضا اسلامی** را بعموم فامیل و دوستان تسلیت عرض نموده و بدینوسیله باطلاع‌میرساند مجلس ختمی روز جمعه ۱۰ر٤۳۹ از ساعت ۳الی ٦ بعداز ظهر در مسجد جامع‌جماران (شمیران) منعقد می باشد .

الحاجیه فاطمه عرفاتی ـسید اسمعیل عرفاتی ـ علی اکبر عرفاتی ـ سید محسن عرفاتی

با نهایت تاسف درگذشت‌**علی آقا کشمیری** را در نطنز باطلاع دوستان و آشنایان وفامیل‌میرساندمجلس‌ختم‌آنمرحوم در نطنز برگزار گردیده است .

آ_۱۱٦۳۹ **جعفر کشمیری ـخانواده‌کشمیری**

تلاش برای آغاز مجدد مذاکرات خلع سلاح

یادداشت شوروی درباره خلع سلاح بدول جهان

مکمیلان درنامه خود بخروشچف نوشته است که اقدام اخیر نخستوزیر شوروی حاصل آنچه راکه قبلا درمسکو توافق شده بود برباد داد

لندن ـ۲۹ ژوئن ـ رویترـهارولد مکمیلان نخستوزیر انگلستان ضمن نامه‌ای که برای خروشچف نخست وزیر شوروی فرستاد اظهارامیدواری کرده که دولت شوروی در تصمیم خود، مبنی برخروج از کنفرانس خلع سلاح تجدید نظرکرده و مذاکرات مربوط به خلع سلاح مجددا آغاز گردد.

نامه مکمیلان درپاسخ نامه‌ای‌است که خروشچف چند ساعت پس از خروج نمایندگان کشورهای کمونیست از کنفرانس خلع سلاح برای نخستوزیرانگلستان فرستاده است.

تعجب ونارضایتی

مکمیلان درپاسخ خودگفته‌است «باید صادقانه باطلاع شما برسانم که تصمیم مربوط به خروج از کنفرانس خلع سلاح همان اندازه که سبب تعجب شد ،موجب نارضایتی گردید تصمیمی که‌در ماه اوت گذشته دراین باره‌توسط وزرای خارجه چهار کشور بزرك اتخاذشد از طرف یك کشورقابل نقض نبوده است.

شروع مجدد مذاکرات

مکمیلان از نامه یکهزارکلمه‌ای خود چنین نتیجه‌میگیرد که‌شوروی باید براساس قبول اصل شروع مجدد مذاکرات ،هرچه زودتر در تصمیمی که اتخاذ کرده، تجدید نظر کند. مکمیلان‌بانتقادخروشچف از سفر وزیر دفاع انگلیس به‌ـ امریکا پاسخ داده‌ومینویسد تازمانی که یك توافق کلی درباره امرخلع سلاح بدست نیاید ، ماناگزیریم که ترتیبات لازم را جهت امـــور دفاعی خویش بدهیم. در اینجا هیچ جریان ناراحت کننده‌ای دیده‌نمی شود وخودشمانیز باقدامات‌مشابهی دراین زمینه دست میزنید.

منصفانه نبود

مك‌میلان بااشاره به نارضایتی که‌از قطع مذاکرات خلع سلاح‌در جهان ایجاد شده مینویسد : «از نظر من اقدام شوروی در قطـع مذاکرات منصفانه نبوده است. از نظر ما بسیاری از مطالبی که‌هیئت نمایندگی شوروی در کنفرانس‌ژنو طرح کرده،قابل‌قبول نبوده استولی ما میدانیم که هدف مذاکـــرات از میان بردن همین نقاط عدم توافق است. امید میرود که هیئت هـای غربی بزودی طرح‌های جدیدی‌در کنفرانس مطرح سازند که‌نظریات جدید شمارا نیز دربرداشته‌باشد.

نادیده گرفتید

مکمیلان درپایان نامه بمسافرت سال گذشته خود بمسکو اشاره کرده مینویسد :مادرباره مسائلی که جهان کنونی را بدوبلوك تقسیم کرده مذاکرات مهم وبعقیده من صمیمانه وصادقانه‌ای انجام دادیم. هردو نفر درنکات مهم مسئله خلع سلاح ضمن این‌مذاکرات توافـق داشتیم . شخص شما قبول‌کردید که‌برای بدست آوردن توافق کلی دراین زمینه بایستی مذاکـــرات مفصلی بابردباری وشکیبائی‌صورت پذیرد. اما بنظر میرسد که درنامه اخیرشما تمام این مسائل رانادیده گرفته‌اید.

اقدامات احتمالی

واشنگتن ـ۲۹ژوئن ـرویتر ـ امریکا به‌دولت شوروی اعلام کرد که‌اقدام خودرا درمورد خروج از کنفرانس خلع سلاح مورد مطالعه قرار داده وترتیبی برای ادامـــه مذاکرات بدهد.

وزات خارجه امریکا همچنین اعلام کردکه اقدامات دیگری در این زمینه صورت خواهد گرفت‌که یکی از آنها احتمالا تقاضای‌تشکیل جلسه کمیسیون خلع‌سلاح سازمان ملل متحد خواهد بود. اقدام‌احتمالی دیگر تقاضاازشورای امنیت‌سازمان سازمـــان ملل متحد بـــرای تشکیل جلسه‌فوق‌العاده مجمع‌عمومی خواهد بود.

اظهار امیدواری

ژنو ـ رویتر ۲۹ ژوئن ـ والرین زورین نماینده شوروی در مذاکرات خلع سلاح ژنو اظهار امیدواری کرد که مذاکرات خلع سلاح مجددا ادامه یابد ـ وی گفت اکنون تصمیم‌قطعی در باره سرنوشت این مذاکرات با سازمان ملل متحد است • امید وارم سازمان ملل به نفع ادامه مذاکرات اظهار نظر کند •

یاد داشت شوروی

مسکو ـ رویتر ـ ۲۹ ژوئن ـ خبرگزاری تاس گزارش داد که دولت شوروی یاد داشتی در زمینه مسئله خلع سلاح برای تمام دولت های جهان فرستاده است • از طرف دیگر، گرومیکو وزیر خارجه شوروی یادـ داشتی برای داك هامر شولد فرستاده واز وی خواسته است که مسئله خلع سلاح را در دستور مذاکرات مجمع عمومی قرار دهد •

گناه شکست کنفرانس

دولت شوروی در یاد داشت خود به دولتهای جهان ضمن تشریح آخرین پیشنهاد خروشچف گناه شکست کنفرانس را بگردن قدرتهای غربی انداخته است • در این یادداشت دولت شوروی اظهار امیدواری کرده که طرح قضیه خلع سلاح در سازمان مـلل به پیشرفت در این زمینه‌کمك کند •

دونفر ژیگولو را اعدام کردند

صوفیه ـ۲۹ژوئن ـخبرگزاری فرانسه ـ. مطبوعات بلغارستان اعلام نمودند که‌دونفراز ژیگولوهای صوفیه که‌توسط دادگاه عالی جمهوری بعلت‌تجاوز بزنان محکوم‌باعدام شده‌بودند امروز تیرباران شدند . محکومیت یکی‌از شرکای جرم به‌۲۰ سال زندان‌تقلیل یافت همچنین شش‌نفر ازباند ژیگولو هاکه درتجاوز به‌زنان دست داشته‌اند از ٤تا۲۰سال زندان محکومیت یافته‌اند .

شمشیر پادشاه‌بلژیك‌را دزدیدند

امروز استقلال کنگو اعلام میشود ـ درزدوخوردهای دیروز ۲۳ تن کشته شدند

دراین عکس پاتریس لومومبا، ۳٤ ساله پس‌از آنکه بسمت‌نخستوزیری کنگوی بلژیك انتخاب شده است دیده میشود. طرفداران لومومبا،بعنوان تبرك بریش رئیس خود دست میزنند.

لئوپولدویل ـ۲۹ ژوئن ـآسوشیتد پرس ـ یك سیاه آفریقائی هنگام ورود بودوئن پادشاه بلژیك به کنگو روز چهارشنبه شمشیر او را دزدید .

دزدی شمشیر مقارن ملاقات بودوئن ورئیس حکومت‌جدیدالاستقلال کنگو ژوزف کازاووبو صورت گرفت.

بودوئن از بروکسل با هواپیما وارد لئوپولدویل شده‌است تا درجشن استقلال کنگو شرکت کند .

رادیو بروکسل اطلاع دادکه پادشاه بلژیك وکازاووبو در اتومبیل روباز ایستاده بودند و عبور گارد احترام راتماشا میکردند . در ایـن هنگام یك آفریقائی شمشیر بودوئن رابرداشت و گریخت. شمشیررا روی صندلی اتومبیل گذاشته بودند.

فرار بکلیسا

سارق‌پس از آنکه شمشیر راربود به‌کلیسائی گریخت ومامورین‌پلیس نیز باشتاب بدنبال او وارد کلیسا شدند ووی را دستگیر ساختند .

طی زدو خوردی که برای‌دستگیری او روی داد سارق مختصر زخمی برداشت وقتی سارق راگرفتندشمشیر رابیرون کشید و فریادمی‌زد:«زنده‌باد آزادی» .

پلیس کنگو اعلام کرده‌است که این‌شخص سابقه جنون دارد .

ناظرین میگویند از طرف سارق اقدامی برای سوء قصد به پادشاه صورت‌نگرفته‌و قضیه‌جنبه‌سیاسی‌ندارد

پادشاه‌بلژیك در اثر این حادثه هیچ ناراحتی نشان ندادو طبق‌برنامه درمراسم مختلف جشن شرکت‌جست

اعلام استقلال

پادشاه بلژیك امروز(پنجشنبه) ساعت ۱۱ به وقت محلی درپارلمان کنگو استقلال کامل این کشور را اعلام میکند .

باید دانست .که کنگو بلژیك دچار اختلاف قبایلو دودستگی‌شدیدی است و بعضی قسمتهای آن‌خواهان خود مختاری هستند .

ضمنا در برابر چهارده میلیون سیاهپوست صدهزار تن اروپائی‌ساکن کنگو وضع نامساعد و خطرناکی دارند بخصوص که اهالی کنگو عموما عداوت عجیبی نسبت به اروپائیان دارند .

تبریك خروشچف

لندن ـ ۳۰ ژوئن ـآسوشیتدپرس خروشچف امروز پیامی برای‌پاتریس بومومبا رئیس حکومت کنگوفرستاده استقلال این کشور را تبریك گفته است .

طی همین پیام شناسائی رژیم‌جدید کنگو از طرف شوروی اعلام شده و استقلال این کشور «ضربت جدیدی به‌رژیم استعماری شمرده شد»

باید دانست که شورویها بمحض استقلال کشورهای جدید التاسیس آفریقائی فورا آنها رابرسمیت می شناسند و هیئتهای خودرا برای‌کمك های فنی و مالی و روابط فرهنگی به‌این کشورها روانه میسازند .

هم‌اکنون روسها مشغول خریدیك عمارت سه میلیون دلاری بـرای تاسیس سفارت خود درلئوپولدویل‌می باشند .

ضمنا چون وضع خزانه دارای کنگو درسه سال گذشته وخیم بوده است روسها هم اکنون‌پیشنهاد کمك های مالی را مطرح ساخته‌اند.

نماینده آمریکا

برای شرکت در مراسم استقلال از ده کشور نمایندگانی به کنگو آمده‌اند از آمریکایك هیئت‌پنجنفری به ریاست رابرت‌هامفری‌به‌لئوپولدویل واردشده مورد استقبال گرم‌لومومبا قرار گرفتند .

زدو خورد

بروکسل‌ـ۲۹ ژوئن ـ طی زدو خوردهای خونینی که میان دوقبیله کنگو در ناحیهٔ رواندااوروندی روی داده ۳٤ تن زخمی و ۲۳ تن کشته شده‌اند .

برای سرکوبی شورشیان حکومت کنگو پلیس خودرا اعزام داشت ولی چون پلیس نتوانست آنها راسرکوبی کند از قوای بلژیك کمك‌خواستند وچتربازان بلژیکی به میدان آمده زدو خورد را پایان دادند .

باید دانست که ناحیـه رواندااوروندی سابقا تحت‌الحمایه کنگو بوده اهالی آن خواستار استقلال هستند . ضمنا در زدو خورد هائی که در لئوپولدویل روی داد ۲۱ تن زخمی و صد تن دستگیر شدند .

ملکه زیبائی خواب‌آلود!

لس‌آنجلس ـ۲۹ژوئن ـآسوشیتد پرس ـملکه زیبائی ژاپن ـ ملکه‌ای‌که دیرتر از تمام ملکه‌ها بسوی امریکا پرواز کرد امروز به «لس‌آنجلس» وارد شد وهنوز ازپلکان هواپیماپیاده نشده بودکه‌از خستگی‌خودرا درآغوش یکی‌از استقبال‌کنندگان ژاپنی‌انداخت وگفت میخواهم‌بخوابم سفردورودرازی بود ـخیلی خسته‌شدم . بلافاصله‌وی رابه اقامتگاه یکی‌از ثروتمندان‌ژاپنی بنام «توکوهاچی اینویه» که درحومه لس‌آنجلس ویلای‌بزرگی داردراهنمائی کردند .ملکه زیبائی ژاپن دراتومبیلی که‌جاده بین فرودگاه وویلای‌ثروتمند ژاپنی رامیپیمود چرت میزد وبمجرد رسیدن به‌ویلا در آلاچیقی خوابید. ملکه زیبائی ژاپن که‌در میان غوغای قرار دادامنیت انتخاب‌شد «یاویی‌ـ فورونو» نا مداردویك دوشیزه‌خرافاتی وپرافاده ولی مهربان است واز اینکه زودتر به‌دوستان زیبای‌خود درنیویورك ملحق نشده بسیار ناراحت بنظر میرسید .

دعوت از مؤمنین برای بی‌اعتنائی بخروشچف

وین ـ۲۹ژوئن ـ رویتر ـامروز نیکیتا خروشچف نخست‌وزیر شوروی برای یك بازدید نه‌روزه‌از اطریش وارد وین میگردد .اکنون دراطریش شدیدترین اقدامات احتیاطی‌وتامینی‌برای حفظ‌جان‌خروشچف صورت گرفته است .

کلیسای کاتولیك اطریش از کلیه مؤمنین دعوت کرده‌است که‌از اقدام ، بهرکاری که‌نشانه استقبال گرم‌از خروشچف باشد خودداری کنند . سازمان جوانان کاتولیك نیزاز تمام جوانان اطریشی خواست که در خیابانها صف نکشند وبرای خروشچف کف‌نزنند.

ناز وعشوه ملایم درکاخ سفید!

واشنگتن ـ۲۹ژوئن ـ آسوشیتدپرس ـملکه‌های زیبائی سراسر جهان امروزازکاخ سفید مقرریاست جمهوری‌امریکا بازدیدکردند.«هومرگردئن‌تر» ازکارمندان عالی‌رتبه‌کاخ سفیدراهنمائی ملکه هارا بعهده داشت. هریك از ملکه‌ها ، هدیه‌ای به‌همسر آیزنهاور اعطاءکردند ولی‌دبیرخانه‌کاخ سفیدحاضر نشداین هدیه‌هارا نام ببرد. ملکه‌ها ازاینکه توفیق‌دیدار آیزنهاور رانیافتند بانازو عشوه ملایمی شکوه میکردند .

?

تجدید آگهی مناقصه

اداره مهندسی ارتش احتیاجات قطعات یدکی خود وسایر وسائل متفرقه را درسال ۳۹ ازطریق مناقصه خریداری مینماید

۱ـ شرکت کنندگان در مناقصه میتوانند از تاریخ ۱۰ر٤ر۳۹الی ۱۹ر۵ر۳۹ بدایره دپومهندسی ارتش واقع در باغشاه مراجعه و صورت منظور را دریافت دارند .

۲ـ پیشنهاد دهندگان باید میزان یکصد هزار ریال تضمین‌بانکی ضمیمه پیشنهاد نموده و یاوجه نقد بعنوان‌سپرده شرکت در مناقصه‌تحویل صندوق دارائی شماره ۳ واقع در اداره مهندسی نموده و رسید آنرا ضمیمه پیشنهاد نمایند .

۳ـ پیشنهاد دهندگان بایستی پیشنهاد خودرا در پاکتی لاك و مهر شده که دارای عنوان مناقصه بوده و نام پیشنهاد دهنده روی آن نوشته شده باشد تا آخرین ساعت خدمت روز چهارشنبه نوزدهم مرداد ماه‌به دفتر دایره دپواداره مهندسی ارتش واقع در باغشاه با اخذ رسید تسلیم دارند .

٤ـ پیشنهادات واصله در ساعت ۹ صبح روز پنج شنبه بیست‌مرداد ماه باز و قرائت خواهد شد حضور پیشنهاد دهندگان در جلسه مناقصه آزاد است .

۵ـ اداره مهندسی ارتش در رد یا قبول یك یا کلیه پیشنهادات مختار است .

٦ـ پس‌از تعیین برنده مناقصه سپرده سایر شرکت کنندگان باستثناء نفردوم در مقابل رسید مسترد خواهد شد .

۷ـ برنده مناقصه موظف است پس‌از ابلاغ به نامبرده تامدت هفت روز بااداره‌مهندسی قراردادمربوطه را مبادله نماید درصورت استنکاف برنده از عقد قرارداد در مدت مشروحه مبلغ سپرده به نفع ارتش ضبط و با نفر دوم مشروط براینکه مابه‌التفاوت مبلغ پیشنهادی نامبرده با نفر اول از سپرده مناقصه تجاوز ننماید ابلاغ میشود که جهت عقد قرارداد حاضر شود و چنانچه نفر دوم نیز از انعقاد قرار داد خودداری نموده‌سپرده وی نیز بنفع ارتش ضبط و آگهی مناقصه تجدید میگردد چنانچه قرارداد با برنده اول منعقد گردید بلافاصله سپرده نفر دوم مسترد میگردد .

۸ـ هزینه نشر آگهی و عوارض و مالیات و غیره به‌عهده برنده مناقصه خواهد بود .

آ ـ ۱۳۱٦٦

اداره مهندسی ارتش

دو مدل جدید تابستانی از محصولات کفش فردوس
ارور
ودت
کفش فردوس ـ خیابان شاه ـ تلفن ٤۸۵۳٤
فروشگاه شماره ۲ ـ خیابان شاهرضا ـ تلفن ۳۲۷۸٦
آ.آ
۱ـ۷ آ ـ ۱۲٦٤۰

آگهی قبول عاملیت

شرکت سهامی شیلات ایران برای تامین رفاه اهالی محترم پایتخت که احتیاج به خاویار تازه و مرغوب دارند تصمیم گرفته است در نقاط مختلف در ده محل خاویار در دسترس قرار دهد .

از فروشندگانی که دارای یخچال و وسائل مجهز برای‌نگاهداری خاویار بوده باشند و همچنین محل کسب آنها در نقاط زیر :

۱ـخیابان تخت جمشید
۲ـ خیابان پهلوی (از حدود چهار راه امیریه بطرف شمال)
۳ـشاهرضا
٤ـبلوار کرج
۵ـخیابان پهلوی جاده شمیران (در حدود ایستگاه تلویزیون ایران)
٦ـحدود باغ فردوس ـ زعفرانیه
۷ـسرپل تجریش
۸ـخیابان جاده قدیم شمیران (حدودسینمای مولن روژ)
۹ـخیابان منوچهری
۱۰ـخیابان لاله‌زار نو

قرار گرفته باشد دعوت می شودکه‌برای‌اطلاع شرایط احـراز عاملیت حداکثر تا پایان روز شنبه بیستو پنجم تیر ماه بدفتر هیئت مدیره شرکت سهامی شیلات ایران واقع در خیابان روز ولت (کوچه هدایت) مراجعه نمایند .

شرکت سهامی شیلات ایران

۱ـ٤ آ ـ ۱۳۱۷۰

چرخ گوشت برقی
هامیلتون بیچ
ساخت امریکا
تمام فلزی
با دستگاه یدکی
برای سالاد وغیره
نمایندگی کلمبیا خیابان اسلامبول تلفن ۳٦۰۷۳ (تبلیغات آرام)

آهای بروبچه‌ها که میخان عروس بازی کنین‌قبل از عروسی کردن، فیلم عروس بازی رو ببینین

ازصبح جمعه ۱۷ تیرماه درسینماهای

سعدی ـ رادیوسیتی

کمدی‌ترین فیلم‌سال، بهترین‌موضوع‌روز

عروس بازی

فیلمیکه تمام مردم جهان بادیدن آن خندیده‌اند

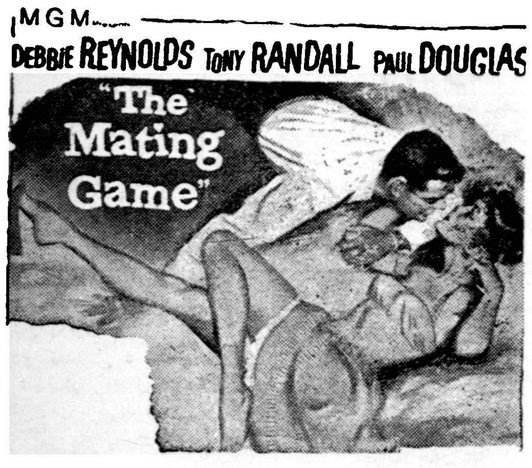
MGM
DEBBIE REYNOLDS TONY RANDALL PAUL DOUGLAS
"The Mating Game"

سینماسکوپ ـ رنگی ـ دوبله بفارسی درایتالیا

باشرکت: دبی رینولدز

تونی راندال . پل دوگلاس

آ ـ ۱۳٤۷٤

پرستاران دیپلمه

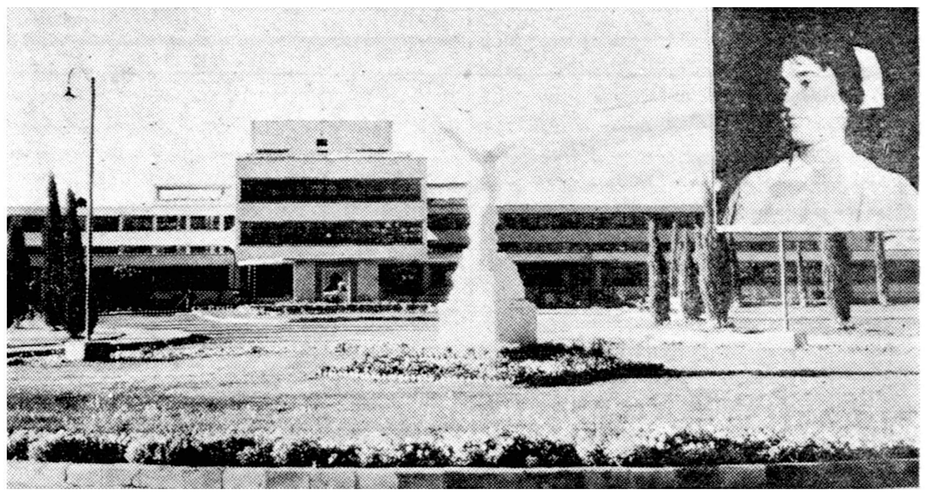

محیط‌مناسب
حقوق‌مکفی
آتیه روشن
کارجالب

دراختیار
شماست
باما مکاتبه
کنید

آدرس. بیمارستان نمازی شیراز ـ قسمت پرستاری

آ ـ ۹۵۳۲ ـ۱ـ

گورسل به پیام آیزنهاور پاسخ داد

دولت جدید ترکیه دستورداد مردم را مجبور بابراز احساسات برای رهبران دولت نکنند

آنکارا ـ ۲۹ ژوئن ـ خبرگزاری فرانسه ـ ژنرال گورسل در پیامی که برای پرزیدنت آیزنهاور فرستاده خاطرنشان کرده است : «روزیکه ما بهدف خود برسیم مطمئن خواهیم بود که ترکیه یك شریك قوی‌تر و مفید تری برای جهان آزاد و حفظ صلح جهانی است .»

پرزیدنت آیزنهاور روز ۱۱ ژوئن پیامی برای ژنرال گورسل رئیس دولت ترکیه ارسال داشته بود و پیام ژنرال گورسل در پاسخ پیام رئیس جمهوری امریکا است . ژنرال گورسل در پیام خود میگوید ما با خرسندی زیاد دریافتیم که تصمیم ما در بهره‌مند ساختن ترکیه از یك حکومت غیر نظامی ازطریق انتخابات آزاد مورد رضایت و خوشنودی دوستان ما قرار گرفته است .

راه خطرناك

هد ف اصلی ما پایان داد نبه دیکتاتوری گروهی بود که راه خطرناکی رابرای آینده ملت مامی پیمودند .

پرزیدنت آیزنهاور در پیام یازدهم ژوئن خود از اینکه تحولات اخیرا ترکیه را بسوی دموکراسی و آزادی بیشتر هدایت می‌کند اظهار خرسندی کرده بود .

این تبادل پیام بین ژنرال گورسل و آیزنهاور از دو نظر در ترکیه تعبیر شده است . در صحنه داخلی پیام آیزنهاور کاملا پشتیبانی امریکا را از رژیم مندرس سلب میکند .

در اینمورد باید خاطرنشان شود که در گوش بعضی از وفاداران حزب دموکرات مندرس گفته میشد که امریکا بانگرانی مراقب تحولات دولت جدیدی است که با انقلاب روی کار آمده و امریکا از نظر نظامی و مالی از رژیم جدید حمایت نخواهد کرد .

درصحنه خارجی امریکاازاینکه دولت ژنرال گورسل یك بار دیگر تاکید کرده است که ترکیه به غرب وفادار خواهد ماند وشریك مقتدرتر و قویتری برای جهان آزاد خواهد شد خرسند است .

قرضه آزادی

آنکار ـ ۲۹ ژوئن ـ خبر گزاری فرانسه ـ شورای وزیران ترکیه طی جلسه امروز خود طرح قانونی مربوط به «قرضه آزادی» را مورد بررسی ومطالعه قرار داد .

طرح قانونی مزبور در اسرع وقت برای تصویب و بررسی بکمیته وحدت ملی فرستاده خواهد شد .از طرف دیگر شورای وزیران تصمیم گرفت یك کمیته فرعی برای بررسی مسئله بیکاری که قسمت بزرگی از کارگران را در بر گرفته بوجود آورد . همچنین شورای وزیران تصمیم گرفت هرچه زودتر بررسی مسئله الحاق ترکیه را به بازار مشترك اروپائی پایان دهد .

تشریفات پذیرائی

آنکارا ـ ۲۹ ژوئن ـ خبرگزاری فرانسه ـ امروز بخشنامه ای از طرف ژنرال گورسل در مورد تشریفات پذیرائی و مسافرت های رسمی رئیس دولت واعضای حکومت منتشر شد .

بموجب این بخشنامه از این پس مراسم پذیرائی هنگام مسافرتها و نقل و انتقالات اعضا و رئیس دولت بعمل نخواهد آمد .

در بخشنامه گفته شده است که مامورین دولت هنگام انجام چنین مراسمی ، وقت گرانبهای خود را از دست میدهند و نباید هنگام مسافرت اعضای دولت و رئیس دولت هیچگونه فشاری بمردم برای ابراز احساسات نسبت به آنان بعمل بیاید .

ضمنا ژنرال گورسل از جوانان خواهش کرده است که ازفرستادن پرچمهائی که بخون آنها آغشته است برای وی خودداری کنند .

اخیرا جوانان ترکیه پرچمهای ترکیه رابعنوان دفاع از میهن بخون خود آغشته کرده و برای گورسل میفرستادند .

کمك برای خرید راکتور

واشنگتن ـ ۲۹ ژوئن ـ آسوشیتد پرس ـ کمیسیون انرژی اتمی امریکا اعلام کرد که دولت امریکا مبلغ ۳۵۰ هزار دلار برای نصب یك راکتور اتمی درترکیه بآن کشور کمك خواهد کرد.

نصب این راکتور قسمتی از طرح ایجاد مرکز تعلیمات وتحقیقات اتمی است که درنزدیکی استانبول ساخته شده‌است. ترکیه بیستمین کشوری است که طبق برنامه اتمی برای صلح ایزنهاور ازکمك امریکا استفاده میکند این برنامه در سال ۱۹۵۵ تنظیم شده است .

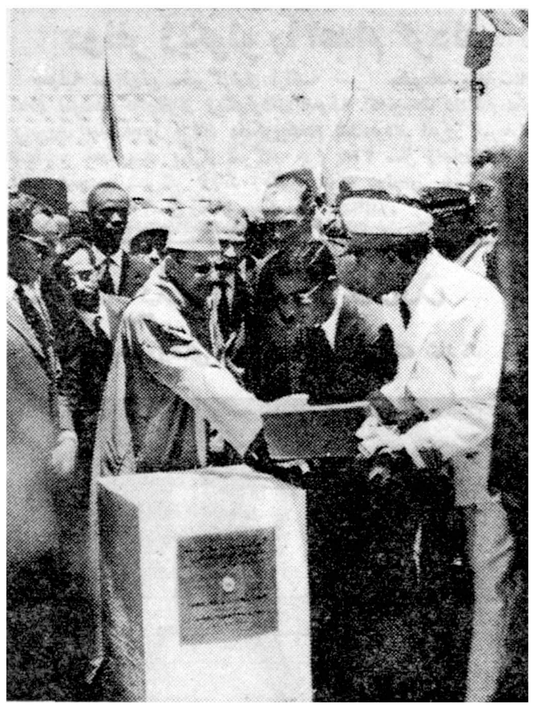

اغلب کشورهای جهان میکوشند که برای خود تاسیسات نفتی داشته باشند وحداقل نفتخام رادرپالایشگاههای ملی تصفیه کنند. در این عکس سلطان محمد پنجم ،پادشاه مراکش ،سنك بنای اولین پالایشگاه نفت مراکش رامیگذارد. این پالایشگاه که در ۱۹۶۱ پایان می‌یابد، قادراست تمام نفت مورد نیاز ،مراکش راتصفیه کند.

چین کمونیست به نپال تجاوز کرد

کاتماندو ـ نپال ـ ۲۹ ژوئن ـ آسوشیتدپرس ـ حکومت نپال اعلام کرد که قوای چین کمونیست به مرز آن کشور تجاوز کرده ۱۵ تن از اهالی نپال را کشته ۱۳ تن از مرزبانان این کشور را اسیر کرده به تبت برده است .

در اعلامیه دولت گفته شده است که چینی ها بیست کیلو متربخاك نپال تجاوز کرده اند وقسمتی از ناحیه غیر نظامی «موستانك» بوسیله دو هزار سرباز چینی اشغال شده است .

حکومت نپال یادداشت اعتراضیه سختی جهت چین کمونیست ارسال داشته است ، وسخنگوی دولت نپال گفت موقعیت بسیار خطرناك است وزیر کشور نپال پیرامون این حادثه به مجلس نمایندگان وسنای نپال گزارش مبسوطی داد .

وی گفت میان مرزبانان دو کشور تیراندازی متقابل انجام گرفته است عمل چینی ها تجاوز آشکار به حقوق بین‌المللی و موافقت نامه مرزی دو کشور است .

یکهفته تمام نخست وزیر نپال کوئیرالا برای آنکه کشور خود را از جنك سرد هندوستان و چین برکنار دارد ، از انتشار خبرحادثه مرزی جلوگیری کرده بود .

یك گزارش دیگر تائید میکند که قوای چین کمونیست ماه گذشته به ناحیه موستانك تجاوز کرده سعی کرده بودند از اهالی مالیات بگیرند

باید دانست که موستانك ناحیه نیمه خود مختاری در مرز تبت و نپال است که اسما تابع حکومت نپال میباشد . ولی مدتهاست چین کمونیست مدعی مالکیت آن منطقه بوده است .

شورش تبت

انتشار خبر حادثه مرزی بدنبال وصول یادداشتی ازپکن که روز سه‌شنبه به مقامات نپال تسلیم شد صورت گرفت . دریادداشت مذکور برای نخستین بار چینیها رسما اعلام میکردند که قوای آنها در صدد سرکوبی شورش تبت است .

ا زاینرو آنها از نپال میخواهند که نگذارد فراریان تبتی وارد خاك آن شوند ، چینیها در این یادداشت به حکومت نپال اطمینان داد ه اند که قوای آنها به خاك نپال تجاوز نخواهد کرد .

منطقه غیر نظامی

باید دانست که طبق توافق ۲۱ مارس میان نپال و چین قرار شده است یك منطقه غیر نظامی در مرز دو کشور ایجاد شود .

از جمله در طول مرز پانصد میلی دو کشور ناحیه موستانك بیطرف و غیر نظامی اعلام شده بود .

از اینرو ناظرین گمان میکنند چینیها در صدد اشغال مناطق غیر نظامی مرز نپال بر آمده اند .

حادثه مرزی نپال شبیه حوادث مرزی چند ماه قبل هند است .

در آن تاریخ چینیها که به مرز هند تجاوز کرده بودند، گفتند گشتیهای هندوستان به خاك تبت تجاوز و به ارتش سرخ چین تیر اندازی کرده اند لذ اآنها برای دفاع از خود مجبور بوده اند آنها راسرکوبی کنند .

در نپال قوای چین را در تبت به شش لشگر و مجموعا صد هزار تن تخمین میزنند .در مقابل قوای نپال ده هزار تن سرباز دارد که مجهز به سلاحهای سبك هستند و بسبب فقدان راه سرعت حرکتشان ناچیز است .

پشتیبانی هند

گرچه کوئیرالا مایل نیست نپال را وارد اختلاف دو کشور هندوستان وچین سازد ولی نهرو به نپال قول داده است که در صورت تعرض چینیها از نپال دفاع خواهد کرد .

کوئیرالا نیز روزچهارشنبه مجبور شد رسما خبر تصادم مرزی دیگری را اعلام کند . وی گفت در میان مقتولین یك افسر ارتش نپال نیز وجود داشته است و ۱۶ تن ازمردم نپال دستگیر شده اند .

تکذیب پکن

پکن ـ رویتر ـ ۲۹ ژوئن ـ وزارت خارجه چین چهارشنبه شب اعلا م کرد که بهیچوجه از طرف چین به نپال اطلاع داده نشده‌است که ارتش چین وارد منطقه غیر نظامی مرز نپال میشود تا شورشیان راسرکوب کند .

جراید چین کمونیست نیزخبری از تسلیم یادداشت چین در اینمورد انتشار نداده بودند .

چین رهبری شوروی را قبول دارد

پکن ـ ۲۹ ژوئن ـ خبرگزاری فرانسه ـ روزنامه مردم ارگان حزب کمونیست چین طی مقاله مفصلی که در اطراف مناسبات کشور های سوسیالیستی انتشار داده خاطرنشان نموده است که امپریالیستها هرگز طالب مذاکرات جدی باکشورهای سوسیالیستی نیستند .

روزنامه مردم پس از اشاره به اینکه چین رهبری شوروی را قبول دارد میافزاید بین شوروی و چین وحدت نظر کامل موجود است .در سرمقاله روزنامه مردم سپس خاطر نشان شده‌است که حزب کمونیست چین در طول حیات خود همیشه از همزیستی مسالمت آمیز دفاع کرده است .

فرانسواز ساگان

سرانجام طلاق گرفت

پاریس ـ ۲۹ ژوئن ـ خبرگزاری فرانسه ـ دادگاه پاریس به تقاضای طلاق فرانسواز ساگان وهمسرش گی اسکولر رای موافق داد. فرانسواز ساگان از تاریخ ۱۴ مه ۱۹۵۸ با گی اسکولر ازدواج کردو چندی قبل طرفین ازدادگاه تقاضای طلاق نموده بودند . متن رای دادگاه به طرفین ابلاغ گردید . گی اسکولر که سن او دو برابر فرانسواز ساگان است درپاریس بنگاه نشر کتاب دارد .

پایان مذاکرات نمایندگان الجزایر درفرانسه

پاریس ـ ۲۹ ژوئن ـ خبرگزاری فرانسه حذر پاریس رسما اعلام شد که مذاکرات مقدماتی در ملون (فرانسه) بین فرستادگان حکومت موقت الجزایر و روژه موریس مدیر کل امور الجزایر پایان پذیرفت و احمد بومنجل و محمدبن یحیی فرستادگان حکومت موقت الجزایر امروز رهسپار تونس خواهند شد .

در اعلامیه رسمی که بدین مناسبت صادر شده خاطرنشان گردیده که از ۲۵ تا ۲۹ ژوئن درملون مذاکراتی بین نمایندگان دولت فرانسه و فرستادگان ملیون الجزایر بعمل آمد .

محافل مطلع پاریس خاطر نشان میسازند که مذاکرات مقدماتی نه بتوافقی منجر شده و نه قطع گردیده است . فرستادگان حکومت الجزایر اینك عازم تونس هستند تا دولت متبوع خود را از نتیجه مذاکرات خود مطلع سازند .

محرمانه

هرچند که نتیجه مذاکرات فرستادگان حکومت موقت الجزایر بانماینده دولت فرانسه کاملا محرمانه است و اطلاع زیادی از آن در دست نیست معذلك در تونس محافل نزدیك بحکومت موقت الجزایر نسبت به نتیجه مذاکرات چندان خوشبین نیستند . محافل مزبور معتقدند که دولت فرانسه بتمام پیشنهادهای فرستادگان حکومت قت الجزایر پاسخ منفی داده است.

امریکا

انسان بفضا میفرستد

واشنگتن ـ ۲۹ ژوئن ـ آسوشیتد پرس ـ رئیس سازمان فضائی ملی امریکا اعلام کرد که ایالات متحده قبل از آنکه سال ۱۹۶۱ به پایان برسد انسانی بمدار زمین خواهد فرستاد و قبل از آن نیز موشك حامل انسانی را برای یك سفر ۴۰۰ میلی به فضا پرتاب میکند . وی افزود که امریکا در مدت نسبتا کوتاهی قادر خواهد بود که با نیروی موشکی خود ،صدها تن وسایل علمی دقیق را در مدار زمین قرار دهد درباره مریخ ومشتری اطلاعاتی کسب نماید .

مادری طفلش را زنده بگور کرد

نیویورك ۲۹ ژوئن ـ آسوشیتدپرس ـ دیشب نوزادی، واکه درآملاك آقای «آرتوربریوك» زنده بگورشده بود از زیرخاك بیرون آوردند. نوزادشیرخوار که هنوز زنده بود گریه نمیکرد .

مادر هفده ساله اش «لیلی ویلسون» پس از آنکه کودکش بدنیا آمد اورا در یك گودال کم عمق که باکلنك کوچکی حفرکرده بود قرار دادو خاك را روی اوریخت تاذودتر بمیرد . آقای «آرتور بریوك» که اطاقش د رهمان نزدیکی قرار داشت درائر صدای ضربات پی در پی کلنك ازخواب پرید ،وفورا به پلیس تلفن کرد. پلیس پس ازدوسه ساعت تفتیش به نقطه‌ای رسید که «ویلسون» زن دهاتی آنرا حفرکرده بودوفوراخاك راپس زد و متوجه شد کودك نوزاد که بدنش را خاك فرا گرفته درحال خفه شدنست،ودرآن گودال دست وپا میزند.

کودك رابلافاصله به بیمارستان رساندند و طبیب پس از معاینه اعلام کرد که حالش بسیار رضایتبخش است ولی مادر پس از شنیدن خبر نبش قبر کودك خود،دچار حمله عصبی شدحدس زده میشود که مادر کودك دچار یك نوع تحریك عصبی شده است.

شوروی دربرابر امریکا بلادفاع است

لندن ـ ۲۹ ژوئن ـ خبرگزاری فرانسه ـ فرماندهی نیروهای دریائی آمریکا در اروپا که مقر آن درلندن است طی سندی که امروز انتشارداده خاطرنشان کرده که شوروی اینك کاملا در برابر «سیستم جدید حمله انتقامی» آمریکا بدون دفاع است .

سیستم جدیدحمله انتقامی آمریکا برپایه استفاده ازموشك های پولاریس قرار دارد. در سند مزبور تاکید شده است گرچه شوروی از نقطه نظر جغرافیائی نسبت بپایگاه های زمینی آمریکا امتیاز دارد ولی نگاهی به نقشه جغرافیائی و یك حساب ساده نشان میدهد که این کشور در جنك ضد زیر دریائی با مسائل بغرنجی روبرواست .

محرومیت از خط ساحلی

در سند مزبور اضافه شده از آنجا که شوروی از یك خط ساحلی محروم است در نبردزیر دریائی اتمی کاملا عملیات آن محدود میباشد .

بموجب برنامه دریائی آمریکا نیروی دریائی این کشور با ۹ زیر دریائی اتمی که هرکدام قادرند از زیردریا موشکهای پولاریس پرتاب کنند، مجهز خواهد شد .

آمریکا عملیات کوبا را تقبیح کرد

واشنگتن ـ رویتر ـ ۲۹ ژوئن ـ ضمن یك سند ۱۱ صفحه‌ای که وزارت امور خارجه امریکا انتشار داد ، گفته شده در صورت ادامه عملیات فیدل کاسترو درناحیه دریای کارائیب وخامت اوضاع شدت خواهد یافت وبه دوستی میان کشور های امریکای لاتین زیان وارد خواهد شد .

لوید دعوت از چوئن لای را مؤدبانه ردکرد

سلوین لوید وزیر امور خارجه انگلیس مورد مطالعه قرار داده ایم ولی درخواست نماینده حزب کارگر را در تصور میکنیم که دعوت شخصی مانند دعوت چوئن لای به انگلستان چوئن لای ، مستلزم تهیه مقدمات مودبانه رد کرد ، سلوین لوید گفت بسیار زیاد است و بهر حال من فکر نمیکنم این نوع دیدار خصوصی در حال حاضر صورت خوشی داشته باشد. ما موضوع دعوت چوئن لای را به بریتانیا که از نظریات مونتگمری است

از روز جمعه ۱۷ تیرماه افتتاح

تراس امپایر

بافیلم بزرك ـ سینماسکوپ ـ رنگی ـ دوبله بفارسی

فاتح ژاپن

یك امریکائی درژاپن

آ ـ ۱۳۴۷۲

دبیرستان ایرانشهر

همه روزه از ساعت ۹ تا ۱۲ برای دوره اول و دوم متوسطه تا آخر تیرماه ثبت نام می‌نماید . دانش آموزان سال گذشته نیز بایدتاپایان مهلت مقرره نام نویسی کنند .

خیابان هدایت ـ بین خیابان خیام و نو ـ تلفن ۳۰۲۸۵۱

آ ـ ۱۱۰۷۱ ۱ ـ ۵

دعوا برسر اموال پاکستانیها

دهلی نو ـ ۹ ژوئن ـ یونایتدپرس درفریدآباد ،نزدیکی دهلی نو،پلیس برروی تظاهر کنندگان خشمگین که تعداد آنها به سی هزار نفر میرسید شلیك کرد و چهارنفر را بقتل رساند. نه تن از جمله یك پلیس نیز مجروح شدند .

علت تجمع این گروه سی هزار نفری و تظاهرات آنها علیه دولت اقدام دولت هند در مورد فروش اموال پاکستانی ها، از طریق مزایده بوده است . عده‌ای ازتظاهر کنندگان هندو هائی بودند که در نزدیك پاکستان سکونت دارند . باید دانست پس از جدائی پاکستان و هند در سال ۱۹۴۸ بسیاری از مسلمانان به پاکستان رفتند ولی اموال آنها درهند باقی ماندو اکنون دولت هند به حراج آنها اقدام کرده است .

انتخابات دوره بیستم قانونگزاری

بنام پروردگار توانا

اینجانبان امضاء کنندگان زیر آقای ابوالفضل کیهانی را که در تمام دوران زندگانی خود از طریق خدمات مطبوعاتی و امور اجتماعی پیشقدم ودر راه منافع و مقاصدملی و دفاع از حقوق هموطنان پیوسته کوشا بوده و حتی از بذل مال و جان دریغ نداشته و با ایمان کاملی که نسبت بصداقت و حسن عمل معظم‌له داریم بدینوسیله کاندیدای نمایندگی دوره ۲۰ مجلس شورای ملی نموده و بهم میهنان گرامی معرفی می نمائیم ...

دکتر عزت‌الله پیر نظر ـ دکتر سیف‌الدین نبوی ـ دکتر موسی هاشمی ـ دکتر ابوالفضل حداد ـ دکتر ابراهیم قائمی ـ دکتر اسماعیل نطی ـ دکتر عبدالعلی ارسطائی ـ دکتر پارسائی ـ دکتر سلیمان مرادی ـ دکتر رهبری ـ دکتر سرکاراتی ـ دکتر بلوچ خسروی ـ دکتر انواری دکتر حسن سادات ناصری ـ دکتر معینی ـ دکتر محمد حسین کیهانی دکتر جعفر زند وکیلی ـ دکتر محمد باقر حقیقت ـ دکتر حبیب‌حقیقت کیش ـ دکتر لطفعلی زند وکیلی ـ مهندس آل طه ـ مهندس محمودمیر فتاحی ـ مهندس مسعود حاسید ـ مهندس منوچهر ریاحی ـ مهندس مرتضی منیری ـ مهندس پرویز گلشائیان ـ سید محمد حسین انوار ـ شیخ محمد مقدسیان ـ سید محمد کاظم تقوی لاریجانی ـ عادل خلعت ـ بری ـ حاجیعلی حاجیان ـ حاج رحمت‌الله حاجیان ـ حاجی حسینعلی دیلمقانی ـ حاجی محمد علی نیلی ـ جواد نوبخت ـ جلیل طاهباز ـ جواد لشگری ـ عبدالله جهان پناه ـ فرهنك شریف ـ بزرك لشگری ـ هوشنك احد پور ـ محمد حسن پرستو ـ ابراهیم هاشمی ـ رضا وهدانی سیروس حدائی ـ احمد صدوق ـ محمود مخیر ـ مهدی بشارتیان و صد ها امضاء دیگر

مکاتبه با کاندید وسیله صندوق پستی ۱۷۰۵

آ ـ ۱۱۶۲۳

تلگراف از خونسار وگلپایگان به تهران

جناب آقای نخست وزیر محبوب رونوشت جناب آقای دکتر کاسمی‌دبیر کل حزب ملیون رونوشت جناب آقای اتابکی وزیر محترم کشور

اکنون که دولت جنابعالی مجری اوامر صریح بندگان اعلیحضرت همایون شاهنشاهی مبنی بر آزادی انتخابات بیستمین دوره قانونگزاری شده و امکان فرستادن نماینده حقیقی را بمجلس شورای ملی برای عموم افراد ملت موجود ساخته است اینجانبان امضاء کنندگان از طرف کلیه طبقات شاهدوست گلپایگان و خونسار جناب آقای سید مجتبی رسولی خونساری مدیر محترم روزنامه جهاد شرق و فرزند برومند این شهرستان را که مبارزات او در حفظ مصالح و منافع عالیه مخصوصا رژیم مشروطه سلطنتی و مقام شامخ سلطنت فراموش نشدنی است و همواره با عوامل مخرب و نوکران اجانب مبارزه نموده است بعنوان کاندیدای نمایندگی بیستمین دوره مجلس شورای ملی معرفی می نمائیم و رجاء واثق داریم که کمیته حزب نیرومند ملیون بنا به پیروی از منویات مقدس شاهنشاه مفخم با این تقاضای مشروع مردم محروم این شهرستان موافقت فرموده واز طرف کمیته مرکزی کاندیدای معزی الیه اعلام گردد

الاحقر سید محمد تقی غضنفری ـ منیرالدین عظیمی ـ الاحقر حسن رجائی ـ حسن ناشر الاحکامی ـ حاج سید محمد تقی مدنی ـ دکتر احمد حکیم باشی ـ سید کاظم داود زاده ـ سید باقر مصطفوی ـ سید محمود مصطفوی صادق حکیم الهی ـ کریم آقا صانعی ـ اخوان ملکی ـ مجتبی عظیمی ـ مهدی مدنی ـ الاحقر سید محسن ناشر الاحکامی ـ تقی علوی ـ هدایت زهرائی ـ مرتضی جوادی ـ محمد باقر اسدی ـ رضا صانعی ـ احمد صانعی ـ محمود مدنی ـ الطلبه حسین عظیمی ـ مهدی عسگری ـ حیاتقلی صانعی ـ غلامحسن ناشرالاحکامی ـ مهدی داودی ـ محمد میرزائی ـ شمس الدین مدنی ـ احد حیدری ـ محمد رضا زینعلی ـ رضا علائی ـ علی غفاری ـ جمشید دادگستر ـ حیدر مسلحی ـ مجتبی محرابیان ـ حسین عسگری ـ حسن بهمنی ـ باقر علوی ـ محمد رضا اولیائی ـ عباس علائی ـ مصطفی حمیدی ـ حسن داود زاده ـ جواد علائی ـ علی جوادی ـ مجتبی عظیمی ـ عبدالله شاهوردی ـ حبیب‌الله باقری ـ سید علی سید شفیعی ـ اسدالله صانعی ـ محمد مقبلی ـ حیدر علی صیادی ـ محمد طاهری ـ ابوالقاسم اسدی ـ محمد صدری ـ غلامرضا مقصودی ـ حسن کافی ـ محمد صانعی ـ عباسعلی علائی ـ محسن طبیبیان ـ تقی نظری ـ علی احسنی ـ ابراهیم میر احسن ـ حسن اسدی ـ علی اکبر رجائی ـ حسن نوروزی ـ منوچهر هوشمند ـ محمود جدیدی ـ مرتضی ملکی ـ اکبر اکبری ـ ابوالفضل زهرائی ـ محمد باقر احمدیان ـ ناصر قلی‌صانعی محمد غفاری ـ مصطفی علوی ـ محمد صادق صانعی ـ اکبر رضوانی ـ محمد صدری ـ حسن ترابی ـ رضا محسنی ـ حیدر آهنگران ـ سیدرضا صدری ـ خسرو خسروی ـ رضا نیك پور ـ محمد جعفر درجزی ـ محمود صالحی ـ ابراهیم حقی ـ ابراهیم احمدیان ـ علی رشیدی ـ ابوالقاسم احمدی ـ حسین احمدی ـ مرتضی موسوی ـ تقی احمدی ـ اسدالله احمدی محمد اسماعیل احمدی ـ مرتضی احمدیان ـ مصطفی احمدی ـ محمد جعفری ـ سید اسمعیل غضنفری ـ ایرج عسگری

آ ـ ۱۱۵۱۹

آگهی های تسلیت

با کمال تاسف و تاثر مصیبت وارده را بهمکار محترم آقای علی شهیدی تسلیت عرض و امیدواریم خداوند متعال به عموم بازماندگان آن شادروان صبر جزیل عنایت فرماید .

کارمندان اداره امور دانشجویان اعزامی بخارجه

با کمال تاسف درگذشت جناب آقای حسین آشتیانی را بحضور جناب آقای عباس شاهنده و تیمسار سرلشگر شاهنده وجناب آقای حاج فضل‌الله آشتیانی تسلیت عرض می نماید

آ ـ ۱۳۴۲۸ بابل ـ سرگرد فرحبخش

با کمال تاثر درگذشت سرکار علیه بانو نزهت‌الملوك دادستان را بحضور تیمسار سپهبد محوی تسلیت عرض می نماید

بابل ـ سرگرد فرحبخش

مرك جانگداز جوان ناکام آقای علی عضدی را بکلیه خانواده عضدی مخصوصا جناب آقای احمد عضدی صمیمانه تسلیت عرض می نمایم

سبزوار سودابه کوشا ـ سروان دکتر محمد علی بینا

فوت مرحومه بانوخدیجه ضرابیان همسر حاج آقا رضا ضرابیان را بعموم فامیل محترم بویژه آقای علی ضرابیان تسلیت عرض می نمائیم .

علی‌اصغر دهدشتی ـ منوچهر دهدشتی ـ مرضیه دهدشتی ـ منیر دهدشتی

آ ـ ۱۱۷۳۱

افسران ودرجه داران و افراد و افزارمندان اداره اردنانس ارتش درگذشت بانوی عظمی نزهت‌الملوك دادستان را بخاندان محترم دادستان ـ محوی ـ و ضرغامی و بوذرجمهری تسلیت عرض می نماید .

آ ـ ۱۱۷۲۳ سرلشگر محمد علی خزاعی

بدینوسیله افسران ودرجه داران و افزارمندان اداره اردنانس ارتش درگذشت شادروان سرکار سرهنك ۲ رضا اسلامی را ببازماندگان آن مرحوم تسلیت گفته بقاء عمر و سلامتی آنها را از خداوند متعال مسئلت می نماید .

رئیس اداره اردنانس ارتش ـ سرلشگر خزاعی

تیمسار سرلشگر فرهاد دادستان

باکمال تاسف مصیبت وارده را به بازماندگان خصوصا حضورآن تیمسار تسلیت عرض می نمائیم

افسر بازنشسته ارتش مصطفی جعفربای ـ سرگرد علی محمد جعفربای گارد شاهنشاهی

آ ـ ۱۱۶۹۹

سرکار سرهنك دادستان

با نهایت اندوه درگذشت والده محترمه جنابعالی را به حضورتان تسلیت عرض نموده و از خدای بزرك صبر وشکیبائی را برای بازماندگان خاندان جلیل آنمرحومه خواهانم

آ ـ ۱۱۷۰۳ ماریا پیروز

سینه کلوب ایران درگذشت مرحوم آرنولدیاکوبسون موسس سینما ایران را به جامعه سینمائی و بازماندگان آن مرحوم تسلیت می گوید . هیئت مدیره سینه کلوب ایران

با نهایت تالم و تاثر مصیبت وارده را بدوست عزیزمان آقای مهندس آندرانیك گرجیان تسلیت عرض می نمائیم .

آ ـ ۱۱۶۵۱ کارمندان مهندسی بهداشت

دکتر شاپور صدری

متخصص بیماریهای دستگاه ادراری

از امریکا مراجعت ودر مطب سابق از بیماران پذیرائی میکند

خیابان سعدی روبروی خیابان هدایت تلفن ۳۲۳۹۲ پذیرائی ۵ ـ ۸ بعداز ظهر ۱ ـ ٤

آ ـ ۱۱۱٤۷

خاطرات ایدن

ترجمه : غلامحسین صالحیار

-۱۳۲-

فرضیاتی‌که علیه وضع لیره در بازار آمریکا وبادر حسابهای آمریکائی بوجود آمد وضع لیره استرلینك را بسرعت وخیم‌ساخت .

چینی ها ذخایر خود را بدلائلی که بدون شك جنبه سیاسی داشت خارج کردند ، وذخائر هندیها نیز تقلیل یافت .

آقای مك‌میلان وزیر دارائی اندکی بعد ارقام مربوط را در اختیار مجلس عوام گذارد .

طی شش ماهه اول سال ذخائر طلا ودولار انگلستان افزایش یافته بود. گرچه انتظار میرفت تا فصل پائیز در وضع لیره استرلینك پاره‌ای تصییقات بوجود آید ،ولی برای جبران کسور احتمالی ، پیش‌بینی های لازم شده بود .

در آغاز ماه نوامبر تصییقاتی که پیش‌بینی میکردم شدت فوق‌العاده یافت .

ذخایرماه‌سپتامبر ۵۷ میلیون لیره ، در ماه اکتبر ۸۴ میلیون لیره ، و درماه‌نوامبر ۲۷۹ میلیون لیره تقلیل پیدا کرد .۲۷۹ میلیون لیره استرلینك معادل ۱۵ درصد کل ذخایر طلا و دولار ما را تشکیل میداد . این نشانه‌شومی بود که امکان داشت ظرف چند روز قطعیت‌یابد .

از طرفی گزارشهائی انتشار یافته بود که در داخل اکثریت محافظه‌کار مجلس عوام یك اقلیت ناراضی بوجود آمده است . بمن گفته شده بود که اگر همانروز اعلام آتش بس نشود عده‌ای از اعضای این اقلیت به دولت رای نخواهند داد .

این گزارشها و همچنین اطلاعاتی که درباره ایجاد تماسهائی‌بین یکی‌دو نفر از اعضای حزب محافظه کار با رهبران حزب مخالف داشتم ، بهیچوجه مراتحت تاثیرقرار نداد .

اکثریت عظیمی که در مجلس عوام داشتم کاملا وفادار بود . در هر بحرانی برادران ضعیف‌تری پیدا میشوند و گاهی اوقات این‌عناصر ضعیف‌رادر میان‌کسانی می‌توان‌یافت‌که در آغاز کار از همه محکمتر بوده‌اند .

ازلحاظ‌افکارعمومی‌وضع‌من‌بکلی‌شکل دیگری داشت . کشورتشخیص داده بود که اقدام ما بدرستی آغاز گردیده است و متقاعد کردن آنها باینکه اقدامات خود را بایستی قطع کنیم کار آسانی بنظر نمیرسد .

اگر می‌خواستم سیاست بازی کنم برای‌من هیچ چیزی بهتر از آن نبود که در این گیرودار از یك شکست پارلمانی استفاده کرده و کنار بکشم . من‌کوچکترین تردیدی دراین مسئله نداشتم که‌اگر نتوانیم اقتدار بین‌المللی را در خاورمیانه مستقر سازیم ، ظرف یك یا دو سال آینده وضع این منطقه .بشدت وخیم خواهد شد ،و یکبار دیگر مسئله مداخله اجتناب ناپذیر خواهد گردید .

آنوقت دوران من و کسانی که در نظریات من سهیم بودند فرا میرسید. ولی نظر من سیاست بازی نبود و می‌خواستم تا زمانیکه چنین دورانی فرارسد شغل خود را حفظ کنم .

بهر حال هنگامیکه در ساعت ۹٫۴۵ دقیقه صبح روز ششم نوامبر جلسه کابینه را تشکیل دادیم ، با آنکه هر یك افکار مختلفی در سر داشتیم اما هیچ یك از ملاحظاتی که در بالا گذشت در قطعیت یافتن تصمیم ما اثری نداشت . وزیر دارائی قبل از تشکیل این جلسه به ملاقات وزیر امور خارجه رفته بود تا درباره وضع مالی باوی مذاکره کند و من میدانستم که نتیجه این مذاکرات ناگوار است .

(ناتمام)

ملك سعود اختیارات خود را پس گرفت

کار اختلافات ملك سعود وولیعهد ونخست‌وزیر اوامیرفیصل بالا گرفته‌است

بیروت- ۲۹ ژوئن - خبرگزاری فرانسه -روزنامه الحیات چاپ بیروت درآخرین شماره خود مینویسدکار اختلافاتی که بین پادشاه‌عربستان سعودی و امیر فیصل روی داده بالا گرفته است .

روزنامه الحیات میافزاید در اوائل ماه گذشته پادشاه عربستان سعودی قسمتی از اختیاراتی را که مدت دوسال به امیر فیصل داده بود ازاو پس گرفت .

همین‌روزنامه میافزاید بموجب مصالحه‌ای که بین امیرفیصل وپادشاه عربستان‌سعودی‌صورت گرفته‌است‌سمت نخست وزیر عربستان سعودی مجددا به پادشاه تفویض شده و امیرفیصل برای یك عمل جراحی به اروپاخواهد رفت .

اختلاف نظر سیاسی

الحیات میافزاید پادشاه عربستان سعودی شخصا ریاست جلسه هیئت وزرا را در ۸ ژوئن بعهده گرفت ودر جلسه مزبور یك گزارش سیاسی مطرح کرد . امیر فیصل در بعضی نکات مهم این گزارش سیاسی‌با نظر پادشاه موافق‌نبود . وی به پادشاه پیشنهاد کرده که تغییراتی در نظریه خود بدهد ولی پادشاه پیشنهاد فیصل را ردکرد . بدنبال این اختلافات پادشاه عربستان‌سعودی به ریاض مراجعت و مسافرت خودرا به‌مدینه لغو نمود و امیرفیصل‌نیز یك بار دیگر سفرخودرا باروپا بتعویق انداخت .

جنون حسادت

مردی همسر سابق خود را با معشوق او و سه فرزندش بقتل رساند

شیکاگو -آسوشیتد پرس -۲۹ ژوئن- امروز مردی درحالیکه جنون حسادت سراپای اورابه‌هیجان درآورده بود، همسر سابق‌خودو مردی را که همراه وی‌بود کشت و سپس سه‌فرزند اورا نیز بقتل رسانید.این مرد که‌نام وی‌هرایموند پرزهرناندز» میباشد ، بلافاصله توسط پلیس دستگیر شده وبجنایت خوداعتراف کرده است . جسدهمسرسابق «هرناندز» ومعشوق‌او درآپارتمانی که‌در آن‌سکونت داشته بدست آمد .اجساد اطفال‌مقتول رانیز از منزل «هرناندز»پیدا کردند. بچه‌ها از۳تا۶ ساله‌بودندو «روزیتا»،«آیگی» و«اما» نام‌داشته‌اند. پلیس هنگامی که «هرناندز»در خیابانی بآرامی راه‌میرفت اورا دستگیر کرد . قاتل بیرحمانه‌ابتدا بمنزل همسرسابقش‌رفته پس‌از آنکه اوو معشوقش‌را به‌قتل رسانید بچه‌هارا ربوده بمنزل خود می‌آورد وکارآنهارا آنجا تمام میکند .

چین همزیستی را قبول دارد

- **اگر شوروی بمذاکرات خلع سلاح ادامه میداد بمنافع ملت‌ها خیانت کرده بود**
- **میکویان اظهارداشت اگر یکی ازکاندیداهای انتخابات امریکا مورد پشتیبانی روسها قرارگیرد مسلما انتخاب نخواهد شد**

اسلو -رویتر - ۲۹ ژوئن - آناستاس میکویان معاون اول‌نخست وزیر شوروی امروز دریك مصاحبه مطبوعاتی که مدت یکساعت طول کشید گفت که اگر شوروی به مذاکرات خلع سلاح ادامه میدادبه منافع ملت ها خیانت کرده بود .

وی‌همچنین بشدت به محافل‌تجاوز کار آمریکا حمله‌ور شد و حادثه هواپیمای یو -۲ راتقبیح کرد.میکویان اخطارکرد اگر نروژ و دیگر کشور های اسکاندیناوی اجازه دهند‌کشور آنها محل عبور سلاحهای ئیدروژنی قرار گیرد ، از حملات‌انتقامی شوروی درامان نخواهند بود .

نهایت حسن‌نیت

میکویان اظهار داشت علیرغم تفوقی که در زمینه سلاحهای اتمی برغرب داریم ، نخستین پشتیبان طرح مسئله تحریم این سلاحها شدیم -برخلاف‌اتهامات غرب ،شوروی نهایت حسن نیت را در مورد حصول توافق برسر مسئله خلع سلاح‌نشان داده‌است . اما محافل نظامی آمریکا وآلمان غربی ، سعی دارند نفوذ خود را بکار بردم از حصول توافق نظر در این مورد جلوگیری کنند . آنها میخواهند فقط به مذاکرات بی‌حاصل در ژنو ادامه داده شود،اما نمیتوانیم موافقت کنیم برای اجرای چنین مقاصدی آلت دست قرار گیریم.

میکویان اظهار امیدواری کرد که عناصر صلح طلب در کشور آمریکا وآلمان غربی پیروز شده از اجرای نظریات محافل تجاوز کار جلوگیری کنند .

چین هم قبول دارد

میکویان گفت چین نیزفلسفه همزیستی‌مسالمت آمیز را قبول دارد ولی تعجب آور خواهد بود اگراین کشور در برابرآمریکا بتواندشکیبائی بخرج دهد . معاون نخست وزیر شوروی در باره نظروی نسبت به نامزدهای ریاست جمهوری آمریکا گفت این امر بمن مربوط نیست و نباید دراین باره اظهاری کنم .بعلاوه مردی که از حمایت روسها برخوردار باشد، در آمریکاانتخاب نخواهد شد.

کمیته جمهوری عرب در پارلمان انگلیس

لندن -آسوشیتدپرس -۲۹ ژوئن -امروز اعلام‌شدکه گروهی ازاعضای مجلس عوام انگلستان ازاحزاب مختلف کمیته‌ای بنام«کمیته جمهوری متحده عربی» تشکیل داده‌اند .

درکمیته نمایندگان صاحب نظرو علاقمند بامور کشورهای عربوخاورمیانه عضویت دارند .

ورود چهارپایان خارجی به لبنان ممنوع شد!

بیروت -۲۹ ژوئن -خبرگزاری فرانسه- وزیر کشاورزی لبنان طی اعلامیه توجه کشاورزان ومردم‌رابه خطری که طاعون اسبی چهارپایان لبنان رامورد تهدید قرار داده،جلب کرد .

دراعلامیه گفته شده است که طاعون اسبی درهند، پاکستان،عراق و سوریه لطمات زیادی واردساخته واحتمال دارد درآینده در لبنان‌بروز کند. اینك ورود چهار پایان از کشورهای مذکور به لبنان قدغن شده است. وزارت کشاورزی‌لبنان بیمناك است چهار پایان مریض بطور قاچاق وارد کشور گردند.

دراعلامیه گفته شده است که خرید یك حیوان بطور قاچاق‌ممکن است طاعون اسبی را دربین چهار پایان شیوع دهد.

فیدل کاسترو اموال کمپانی نفت آمریکائی رامصادره کرد

هاوانا - ۲۹ژوئن- خبرگزاری فرانسه - فیدل کاسترو نخست‌وزیر کوبا یك‌بار دیگر امریکا راتهدید کرد. که چنانچه از میزان واردات شکرکوبا بکاهد، اموال‌امریکائیها رادر کوبا مصادره خواهد کرد.

وی افزود اگر امریکائیها بخواهند مارابه گرسنگی تهدید کنند حتی میخ کفشهایشان راهم‌در کوباحفظ نخواهند کرد. نطق فیدل کاسترو که‌در برابر کارگران شکرسازی کارخانه «ارتمیزا» ایراد گردید ، مدت دوساعت طول کشید. وی بشدت بقانونی که به رئیس‌جمهور امریکا اجازه میدهد سهمیه شکر وارداتی از کوبا را تقلیل دهد،حمله کرد. فیدل کاسترو افزود چنانچه امریکا این قانون را اجرا کند ما هم واردات خودرا از امریکا تقلیل میدهیم.

مصادره کرد

هاوانا -۲۹ژوئن -آسوشیتدپرس فیدل کاسترو نخست وزیر دولت کوبا امروز دستور دادکه اموال شرکت نفتی امریکائی «تکزاس کمپانی» دراین کشور توقیف‌شود. علت صدور این دستور آنست که کمپانی مذکور از تصفیه نفت‌خام شوروی که اخیرا توسط دولت‌کوبا خریداری شده است، خودداری کرده است.

سازمان ملل دانشجویان

فرانکفورت -۲۹ژوئن - رویتر- یك دانشجوی ۲۴ساله پاکستانی‌بنام «منظورعلی» بعنوان اولین رئیس «سازمان ملل متحد کوچك» انتخاب شد. این سازمان را دانشجویان آلمان غربی وخارجی در دانشگاه فرانکفورت ایجاد کرده‌اند. یکی‌از هدفهای‌این‌سازمان توسعه‌همبستگی بیشتر بین دانشجویان سراسر جهان است.

آئینه تاکسی

از صبح جمعه ۱۷ تیرماه در

سینما ایران

سینما دیانا

وسالن باشکوه تابستانی

سینما تهران

دست روی دست‌گذاشتن جز اتلاف‌وقت چیزی عاید نمیکند

باید بفکر ساختن فردای بهتربود این امر را باآبادانی وعمران اراضی‌میتوان‌انجام‌داد

شرکت‌سهامی ساختمانی سهندشت

دراین عملیات عمرانی باشما همکاری میکند

شرکت سهامی ساختمانی سهندشت خیابان شاهرضا

مقابل ویلا تلفن ۶۴۳۳۲ - ۶۶۴۸۳

آگهی‌مودت آ- ۱۳۳۳۴

روزنامه سیاسی وانتقادی خدنك

همه هفته روزهای شنبه در سراسر کشور منتشر میشود .

مدلهای جدید ۱۹۶۰

اگوردئون مرشی

مغازه آلپ

خیابان نادری تلفن ۴۶۸۶۷

MORESCHI

یك‌سوم‌نقدبقیه‌باقساط ۸ماهه

قبل از خرید هر نوع کولر

از مدلهای جدید کولرهای آنتار ساخت امریکا که هوای اطاق را با فیلترهای مخصوص تصفیه و تهویه نموده ، در تابستان سرد و در زمستان گرم مینماید دیدن فرمائید

نماینده انحصاری : شرکت سهامی تاج سرای امید تلفن ۲۲۷۶۷

مرکز پخش : فروشگاه اعتماد لاله‌زار جنب کوچه خندان نمره ۱۰۸

زیبائی همه را مجذوب میکند!

با کاشی‌های رنگارنگ دلیفلکس ساخت آلمان سالن و اطاقهای خود پرشکوه و زیبائی ببخشید

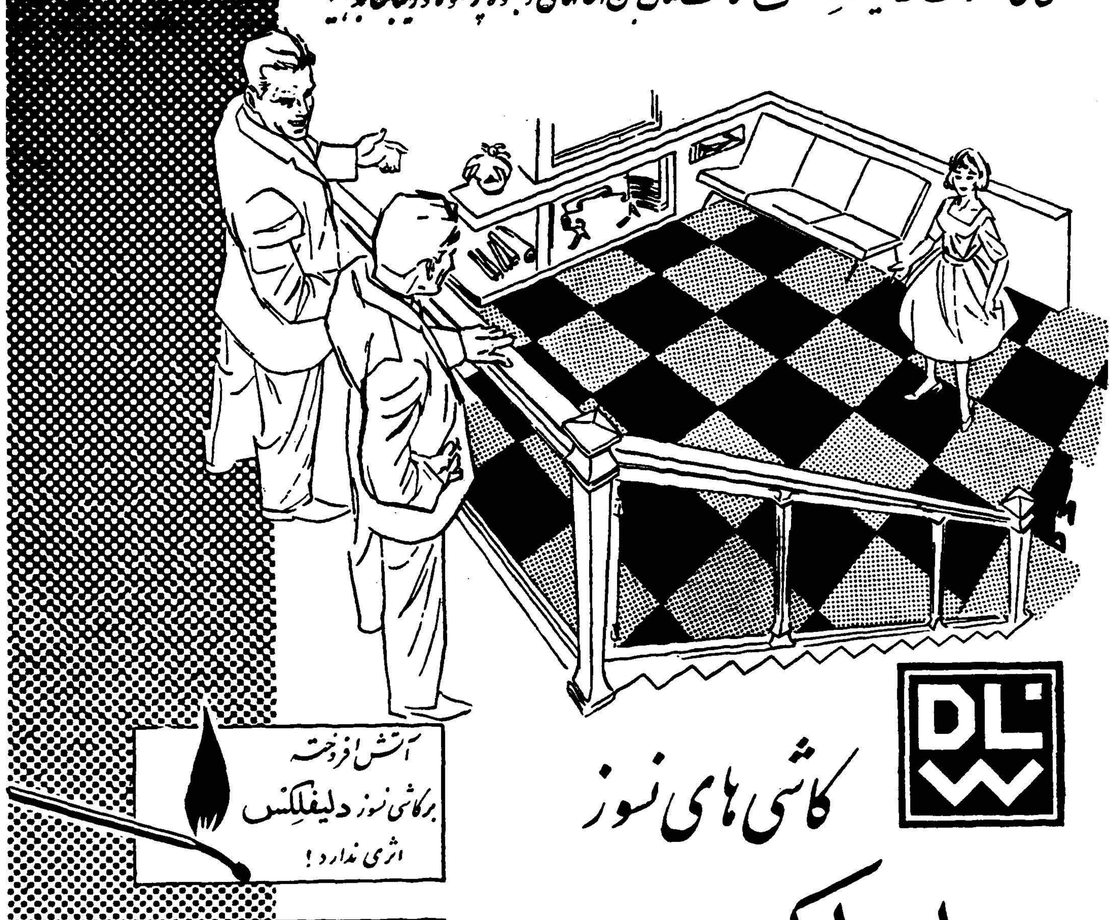

کاشی‌های نسوز دلیفلکس

بارنگهای متنوع ومدرن همیشه در دسترس شماست

کاشی نسوز دلیفلکس

نتیجه ۷۵ سال تجربه کارخانه D.L.W. آلمان است

deliflex

شرکت سهامی پخش لینولئوم ایران : چهارراه کالج- تلفن ۴۷۰۷۰-۴۱۰۴۰

اطلاعات اقتصادی

وضع پنبه در مازندران بسیار خوب است

امروز آقای خدادوست رئیس اداره اعتبارات بانك ملی که برای مطالعه درباره نتایج وامهای صنعتی در کارخانجات شمال به مازندران رفته بود بخبرنگار ما گفت .

امسال برخلاف شایعات وضع پنبه در مازندران بسیار خوبست و بارندگی هائی که در روز های اخیر میشد روستائیان را بوضع برنج و پنبه امیدوار تر میساخت .

با افزایش مهاجرت روستائیان به شهرها
بیکاری پنهان شهری جانشین بیکاری پنهان روستائی شده

نصف جمعیت ایران کمتر از بیست‌سال دارند وتهیه فرهنگ وبهداشت وکار برای آنها یك مسئله مهم وجدی بشمار میرود

دبیرخانه شورایعالی اقتصاد در گزارشی که برای سازمان ملل متحد تهیه کرده وضع جمعیت ایران را از جنبه های مختلف اقتصادی بررسی کرده‌است.

در این گزارش ذکر شده که چگونگی ترکیب جمعیت و ازدیاد آن در ایران بمرحله‌ای رسیده‌است که باید از آن بعنوان یك «مسئله» یاد کرد و درباره آن چاره اندیشید .

افزایش جمعیت ایران سالیانه بطور متوسط ۳ر۲ در صد می‌باشد و ترکیب سنی جمعیت طوری است که تقریبا نصف جمعیت ایران از بیست‌سال کمتر دارند و این نوع ترکیب جمعیت که البته در اغلب کشور های توسعه نیافته وجود دارد از لحاظ آینده این ممالك و خصوصا نقش برنامه های اقتصادی واجتماعی طویل‌المدت مسئله مهمی است . زیرا هزینه های فرهنگی وبهداشتی برای آماده کردن این افراد و تهیه کار برای آنها موقعیکه بسنین بالا برسند موضوع سرمایه گذاری و میزان آنرا مطرح میکند .

در گزارش دبیرخانه شورا اضافه شده که هجوم روستائیان که در اثر ایجاد صنایع از یکسو ووضع روستاها از سوی دیگر آغاز شده در سال های اخیر اهمیت بسیار پیدا کرده است .

سرشماری های اخیر نشان داده که جمعیت شهر های بزرك ایران به نسبت قابل ملاحظه‌ای از مهاجرین دهات و شهر های بسیار کوچك تشکیل شده است .

بطور مثال می‌توان گفت که در حدود پنجاه در صد از جمعیت تهران در تهران متولد نشده‌اند .

هر روز برجمعیت شهر ها اضافه میشود و چون صنایع نوزاد شهری قابلیت جذب این روستائیان راندارد . نتیجه آن انتقال بیکاری پنهان روستائی به‌بیکاری پنهان شهری است که باعث ایجاد دشواری‌های زیاداز لحاظ اقتصادی و اجتماعی گردیده است .

از این نظر بسیار بجا خواهد بود که ایران باسایر کشور های آسیائی که از سالها پیش با چنین دشواری هائی روبرو بوده‌اند ودر پی چاره جوئی هستند همکاری نزدیك داشته باشد و از تجربیات آنان بهره‌مندشود.

علامیر دولو

کمك آلمان به‌هند
جمهوری فدرال بزرگترین کمك اقتصادی خودرا به‌کشور هند نموده است

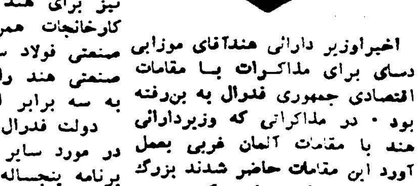

بالغ بر سه چهارم هزینه احداث کارخانه مذکور میگردد یك سری کارخانجات صنعتی وابسته دیگر نیز برای هند بوجود آورد. این کارخانجات همراه با پروژه عظیم صنعتی فولاد سازی دورگل تولید صنعتی هند را در عرض پنجسال به سه برابر افزایش خواهد داد.

دولت فدرال ضمنا تعهد نموده‌که در مورد سایر پروژه های صنعتی برنامه پنجساله سوم هند همکاری مالی بسزائی نماید .

اخیراوزیر دارائی هندآقای موزایی دسای برای مذاکرات با مقامات اقتصادی جمهوری فدرال به بن‌رفته بود . در مذاکراتی که وزیردارائی هند با مقامات آلمان غربی بعمل آورد این مقامات حاضر شدند بزرگ ترین کمکی‌را که‌پس از جنگ‌جمهوری فدرال بیك کشور در حال توسعه نموده به کشور هند بنمایند . از نقطه نظر اقتصادی این کمك دربرنامه پنجساله سوم هند تسریع زیادی بعمل خواهد آورد ودر صنعتی شدن کشور بزرگ هندوستان ول مهمی‌را ایفاء خواهد نمود .

از نقطه‌نظر سیاسی این‌کمك نشان میدهد که در کشور بیطرفی مانند هندوستان که برای اجرای طرحهای صنعتی و دادن کمك دو بلوك شرق و غرب با یکدیگر رقابت مینمایند کشوری صنعتی مانند آلمان که‌منافع خارجی آن بیشتر بر اصول‌اقتصادی و تجارتی استوار شده است بر اساس نظامی و استراتژیکی شانس همکاری و موفقیت را دارد .

در مذاکراتی که بین وزیر دارائی هندو مقامات آلمان غربی بعمل آمد مقامات آلمانی موافقت نمودند که سی میلیون دلار برای اتمام پروژه های برنامه پنجساله دوم هند بپردازند. در مورد کمك به توسعه صنعتی هند آلمان موافقت نموده علاوه بر کمکی که در مورد کارخانجات پولاد سازی رورکلا که توسط شرکت دماگ در هند ساخته میشود واین کمك

محافل اقتصادی معتقدند
ژاپن باید درایران سرمایه‌گذاری کند
دادن سی‌میلیون‌دلار وام مفید بنظر نمیرسد زیرا درحال حاضر تجار و کارخانه‌داران بآسانی کالا و کارخانه از ژاپن با اقساط چندین ساله میخرند

امروز اطلاع حاصل شد که پس از تصویب نهائی پرداخت سی‌میلیون دلار اعتبار از طرف دولت ژاپن ممکن است هیئتی از ژاپن جهت‌امضاء قرار داد و تعیین شرایط وام بایران بیاید باحرکت فوری آقای انصاری وابسته اقتصادی ایران در توکیو این استنباط وجود دارد که آقای انصاری برای روشن کردن نظریات ایران در مورد قرارداد وام و نحوه استفاده از سی میلیون دلار ژاپن عزیمت کرده است . وابسته اقتصادی ایران در ژاپن در تمام مذاکرات مربوطه در تهران شرکت داشت . تجار طرف معامله با ژاپن معتقدند که ازسی میلیون دلارباید درامر سرمایه گذاری استفاده شود این امر نه تنها بنفع ایران است بلکه ژاپنی ها هم ازآن استفاده خواهند کرد درحال حاضر کار خانه های صنعتی ازژاپن خریداری میشود که شاید از شرایط وام سی میلیون دلار هم آسانتر و سهل تر نسبه معامله میشود و تجار ایرانی قسمتی از پول کارخانه‌را نقد میدهند و بقیه را هم در مدت چندین سال میپردازند پس اگر دولت ژاپن بخواهد نظیر همین‌معامله رابکند قدم مثبت ومفیدی برنداشته است آنچه که امروز لازم است و برای فردا ضروری بنظر میرسد این است‌که ژاپن‌بجای صدورکالای خود در ایران سرمایه گذاری کند وبا شرکت ایرانیها در ایران بتولید کالا پردازد .

درحال حاضر کار های تولیدی وساختمانی واستخراج معادن بطور وسیع در ایران وجود دارد وبهتر است که از سی میلیون دلار با کمك سرمایه های ایرانی جهت مسائل فوق استفاده شود . وام به معنی اعتبار دادن یا نسیه خریدن بنفع ایران نیست هدف باید آن باشد که شرکتهای ژاپنی در ایران سرمایه گذاری کنند چندی قبل ژاپنی ها برای کارخانه لاستیك سازی نظر سرمایه گذاری در ایران داشتند ولی بعد آنرا به‌یکی از کشور های‌آسیای جنوب شرقی منتقل ساختند.

بعضی از کمپانی های ژاپنی نقشه هائی برای سرمایه گذاری در ایران دارند که اگر دولت ژاپن، با این سیاست موافقت کند و تسهیلاتی فراهم سازد مسلما کمپانیهای مزبور اقدام خواهند کرد .

دوسال گذشته :
بهای زمین ۲۰ تا ۵۰ درصد بالا رفت

بطوریکه از گزارش هیئت‌مدیره بانك رهنی به مجمع عمومی بانك بر می آید در سال ۳۸ فعالیت ساختمانی در اکثر نقاط کشور بخصوص در تهران و بعضی ازشهر های بزرك زیاد بوده است .

گذشته از خانه‌های کوچك و متوسط که برای سکونت شخصی به تعداد زیاد ساخته شد. مردم در احداث ساختمانهای بزرك‌چند طبقه نیز فعالیت بی سابقه‌ای ابرازداشتند مخصوصا در تهران ساختمانهای چند طبقه فلزی بسرعت رو بافزایش است

بر اثر توسعه امور ساختمانی بهای زمین د رتهران و شهرستانها ۲۰ تا ۵۰ درصد ترقی کرد . بهای مصالح ساختمانی باستثنای آهن نیز هم‌آهنك با توسعه کار های ساختمانی و بالا رفتن ارزش زمین ترقی فاحش کرد .

همچنین میزان مال‌الاجاره هابر اثر ترقی زمین و مصالح ساختمانی ترقی محسوس کرد واین ترقی در شهرستانها بیشتربودو حتی‌بانك رهنی برای اجاره محل برای خود در شهرستانها دچار اشکالاتی‌شد.

بانك رهنی اگر بتواند سرمایه کافی در اختیار بگیرد میتواند در رفع احتیاجات مردم برای مسکن بیش‌از گذشته کوشش کند

مزایده و مناقصه

● اداره حسابداری کل کارخانجات ارتش خرید ششصدتن‌سرب به‌سیستم متریك تا ۱۱ر۴ر۳۹

● قسمت صنایع نساجی سازمان برنامه خرید پانصد کیلو آلومینات‌دوسود و پانصد کیلو هیدرازین تا ۳ر۵ر۱۳۳۹

مخارج دکوراسیون محل‌کسب زیادشده
دخالت ماشین درمشاغل و زندگی روزانه افزایش‌یافته صاحبان مشاغل‌آزاد مورد غبطه‌کارمندان دولت‌میباشند

قسمتی از سئوالات بانك ملی برای تعیین شاخص هزینه زندگی مربوط است به سرمایه هائی که برای کسب یا زراعت یا حرفه شخصی بکار رفته است . این سرمایه گذاری ها شاخصی برای تعیین دارائی و هزینه زندگی مردم و عوامل موثر درآن میباشد. دراین مورد بانك ملی سئوالاتی باین‌شرح طرح کرده است .

مخارج تمام یا قسمتی از کسبی را که خریداری کرده‌اید بنویسید وبعد می گوید این کسب ممکن است عبارت باشد از خرید تمام یا قسمتی از یك دکان - زمین - ساختمان - ماشین آلات و غیره و بعد سئوال می کند :

آیا محل کسب خود واموال مربوط بانرا توسعه داده ویا اصلاح کرده‌اید ؟

آیا بمقدار ذخیره اجناس خود ومطالبات از مشتریان بابت فروش اجناس مورد کسب ووجوه نقد در بانکهاودرصندوق‌خوداضافه کرده‌اید؟

از اقسام وام ویا دیونی مربوط به کسب یا از بابت بدهی بسایرین چقدر پرداخته اید ؟

بعدا در مورد تقلیل سرمایه سئوال می کند و می پرسد چقدر از اسباب و لوازم کسب اعم‌ازدکان یا ماشین آلات‌خودرا فروخته اید وچقدر از ذخیره اجناس شماتقلیل یافته .

از پاسخ های رسیده چنین بر می آید که اولا توجه بظاهر دکان ومغازه و بطور خلاصه مخارج دکوراسیون که سابقا کم بوده فوق‌العاده زیاد شده واهمیت یافته است .

دیگر آنکه دخالت ماشین در امور زندگی و مشاغل افزایش‌قابل ملاحظه ای پیدا کرده است در بسیاری از نقاط کشور ماشین های کشاورزی به کلی گاو آهن را کنار گذاشته ودر بعضی نقاط گاو آهن های قدیمی جای خودرا بماشین آلات‌سبك کشاورزی داده است .

ضمنا چنین بر می آید که‌توجه مردم بکار های آزاد و سرمایه گذاری بیشتر شده است، تا چندی قبل جمعی از مردم تصور می کردند انسان باید حتما یك شغل دولتی داشته باشد و پشت میز بنشیند و یابالاخره بهر نحوی شده یکنوع بستگی بشغل دولتی داشته باشد .

این فکر حتی سبب شده بود که فرزندان بسیاری از خانواده های متمکن کشاورز بجای رفتن به مزارع و سر پرستی از آن بادارات روی آورند ولی اکنون وضع‌تغییر کرده و علاقه مردم بکار های آزاد وسرمایه گذاری در آن روزافزون است و صاحبان مشاغل آزاد مورد غبطه بسیاری از کسانی هستند که بکار های دولتی اشتغال دارند .

جواب های مردم به بانك ملی نشان میدهد که به سرعت نقل و انتقال وجوه و اسناد بهادار بواسطه توسعه مبادلات تجاری داخلی و خارجی اضافه شده و سرمایه گذاری در کار های آزاد روز افزون است طبعا این امور از عواملی است که‌در تعیین شاخص هزینه زندگی بسیار موثر است .

جهان اقتصاد

گوشت آرژانتین

آرژانتین که بزرگترین‌صادر کننده گوشت جهان می‌باشد و یك ثلث گوشت مورد مصرف درقاره‌اروپا را تامین می‌نماید اکنون باکمبود تقاضا مواجه شده‌است .

از شش ماه قبل انگلستان بروارادات گوشت خود ازاسترالیا افزوده وکشور های شمال افریقا نیز ازاین کشور شروع بوارد کردن گوشت‌نموده‌اند.

کشف نفت دریاکستان

درناحیه دولیان واقع در یکصد و پنجاه کیلو متری جنوب راولپندی یك چاه آزمایشی بنفت رسیده است نفت این ناحیه بعد از آزمایش‌خیلی‌مرغوب تشخیص داده‌شد واکنون نفت‌بمقدار ۴۵ بشکه درساعت ازدهانه چاه خارج میشود .

در رشید پور واقع در پاکستان شرقی نیز آثاروعلائم گاز نفت‌بافشار زیاد مشاهده شده‌است و عملیات حفاری چاه گاز ادامه دارد .

انگلیس ومراکش

یك هیئت کشاورزی انگلیسی‌امروز عازم مراکش شد تا طرق فلاحت رادر این‌کشور بررسی نموده ودرباره‌بهبود کشاورزی درمراکش گزارشی تهیه نماید .

برای حفر چاههای عمیق
باشرایط بسیار سهل

سازمان آبیاری خاوران با دستگاه های مجهز و متخصصین مربوطه بمنظور استفاده از آبهای تحت الارضی در تمام نقاط ایران آماده است
شرکت‌خاوران خیابان‌سعدی ساختمان نمازی‌تلفن ۳۲۲۶۱

آگهی دعوت مجمع‌عمومی عادی

مجمع عمومی عادی سالیانه شرکت سهامی پلان در تاریخ چهار شنبه بیست و نهم تیر ماه ۱۳۳۹ ساعت ٦ بعداز ظهر در محل شرکت واقع در خیابان شمیران -چهار راه حقوقی -پلاك شماره ۱۹۰-۱۹۲ تشکیل خواهد شد از کلیه صاحبان سهام دعوت میشود که در روز و ساعت مقرر حضور بهمرسانند

دستور جلسه

۱-استماع گزارش هیئت مدیره و بازرسان قانونی
۲-تصویب ترازنامه سال ۱۳۳۸
۳-انتخاب اعضاء اصلی هیئت مدیره و مدیران عامل و بازرسان آ-۱۳۲۹٦

شرکت سهامی پلان

دعوت مجمع همگانی سالیانه نوت دوم

بدینوسیله باستحضار آقایان محترم اعضاء میرساند مجمع‌عمومی سالیانه‌روز شنبه‌یازدهم‌تیرماه‌ساعت ۵ بعد از ظهر در محل تابستانی منعقد خواهد شد .

دستور جلسه

استماع گزارش عملکرد در سال ۳۸ و بر گزیدن هیئت مدیره و

منشی باشگاه ایران

آگهی مجمع عمومی

بدینوسیله از کلیه صاحبان‌سهام شرکت سهامی طبع کتاب تهران و شرستانها دعوت میشود که برای تشکیل مجمع عمومی شرکت در ساعت پنج بعد از ظهر روز دو شنبه بیستم تیر ماه ۳۹ در محل شرکت حضور بهمرسانند .

دستور جلسه

۱- تعیین هیئت مدیره و بازرس
۲- خط مشی آتی

هیئت مدیره شرکت سهامی طبع کتاب

آگهی افزایش سرمایه درشرکت تهرانشهر بامسئولیت محدود که‌با سرمایه۱۰ میلیون ریال‌بشماره۳۳۲۷ به ثبت رسیده است طبق نامه شماره ۲٦٦۹ مورخه۱ر۴ر۳۹ شرکت‌تهران شهر با مسئولیت محدود پیوست صورت جلسه مورخه ۲۸ر۳ر۳۹ سرمایه شرکت از مبلغ ۱۰ میلیون ریال بمبلغ ۲۰ میلیون افزایش یافته که بنا به اظهار در تحویل مدیران شرکت میباشد .

رئیس اداره ثبت شرکت ها و علائم تجارتی و اختراعات -مهدی نراقی

درتهران موجود است

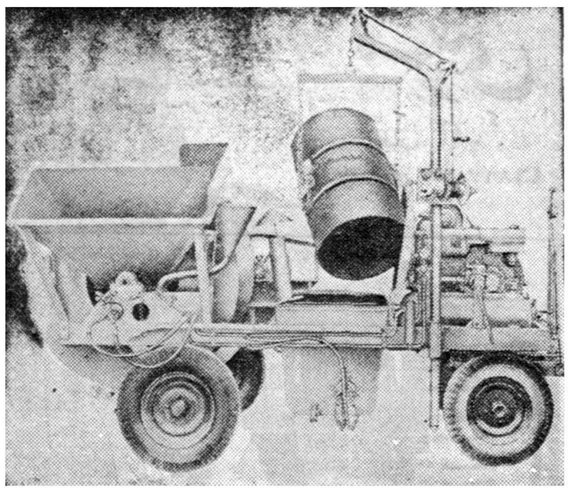

«MARINI» MOBIL ASPHALT MIXER

برای خرید هرنوع ماشین راه سازی و ساختمانی به :

شرکت سهامی

دینامیک

مراجعه فرمائید
خیابان‌پهلوی (چهارراه امیراکرم) شماره ۱۳۵
تلفن ٤٨١٦٧

باطلاع آقایان بازرگانان محترم میرساند

کشتی اسرائیلی

"EMMA POLDER" اماپولدر سفر ۲۵

"ZIM LINE" ازخط کشتیرانی زیم‌لاین

در ۹ جولای وارد خرمشهر میشود وضمن تخلیه کالا بمقصد جیبوتی والات بارصادراتی قبول مینماید

برای تامین جا وکسب اطلاعات بیشتر

درخرمشهر به

کشتی رانی احمدزاده و پسران

ودرتهران به

خیابان شاهرضا کاشی ۹٤٨ تلفنهای ٦٩٣٤٢ و ٤٥٧٩٢ مراجعه فرمائید

لوازم یدکی

MAGIRUS DEUTZ ماگیروس

DKW دکاو

بوش

DEUTZ دویتس

فروشگاه مرکزی لوازم یدکی اتومبیلهای دکاو

یخچالهای بوش - اتوبوس و کامیونهای ماگیروس موتورهای دیزل دویتس

از تعمیرگاه به‌نشانی زیر انتقال یافت

کنسرسیوم وهابزاده

تهران - خیابان سعدی شمالی - خیابان مطبوعی - شماره ۹

تلفن ۹٦ - ۳٦٨٩١

انتقاد

از تماشاچی

مزاحم بعداز نصف شب

انواع سرخرها و مزاحم حضورهادر این شهرودیار بقدری زیادند که‌هرچه راجع بآنهابنویسیم‌کم است.اشخاص پرحرف و بیکاری که موقع‌استراحت شما سرزده در منزلتان سبز میشوند وساعتها می‌نشینند واز سیرو پیاز از شما میپرسند ـقوم‌وخویشهای ناجوری که‌بعنوان صله‌رحم باایل و تبارخود به‌خانه‌تان یورش می‌آورند ـ آشنایان دوری که شما اسمشان را هم‌نمیدانید وبرای یك کارنامشروع وبی‌اهمیت صبح تاظهردرمحل کارهم‌قراول‌میدهند وهزار گونه توقع دارند سو وقتی حاجتشان رفع‌شدکلاهشان هم‌سرپشت بام شما بیفتد بسراغش نمی آیند ـ همسایه های بی‌انصافی که‌چون‌گوش خودشان کراست صدای رادیوشان را تاهفت‌خانه بلند میکنند ویك محله‌را از خواب و خوراك میاندازند و قس علیهذا قطعا در شبانه روز اقلا با ده بیست‌نفر ازاین قبیل مزاحمان سرو کاردارید.دولتان‌ازدستشان خون است. خیلی‌معذرت‌میخواهم‌شایدخودسرکارهم بنوبه خود وبدون‌اینکه ملتفت‌باشید‌از این قبیل مزاحمتها برای دیگران فراهم کنید. راستش بنده آنقدرکارم زیاد است‌وبیحالم که‌حوصله مزاحمت فراهم آوردن را ندارم وچون مردم‌دار هستم و میخواهم باخلق خداسر کنم مزاحمان راهم تحمل‌میکنم ولی‌موافعی پیش می‌آید که‌کاردباستخوانم‌میرسد وخصوصا اگرمزاحم یاسرخر آدم غریبه‌وفلك‌زده‌ای باشدمیخواهم‌جگرش رادرآورم . یکی‌از این‌مزاحمین که مدتها ستما رازحمت میدهد وفقط امروز بزیارت جمال بیمثالش نائل‌شدم وبین خودمان دلم بحالش سوخت«نانی» است . لابد میپرسید این دیگرچه موجودی‌است ؟بله!هرروز بین ساعت ۴ر۵ و۵ صبح‌صدای نخراشیده‌ای مرو والده آقامصطفی راازخواب نازمیپراند درست‌است که حالا شبها کوتاهست ولی بازهم این ساعت بعداز نصف‌شب محسوب میشود و حتی بعد از نمازهم آدمی که‌تمام روز راباید مثل سك‌کار کند بدش نمی‌آید یکساعتی ازنسیم لطیف استفاده کند وبه‌خواب شیرین فرو برود . درست درهمین موقع گرك و میش فریادی بلند میشود که‌آی‌نون تازه !من نمیدانم این موقع سحرکدام بخت برگشته‌ای حاضر است ازخواب نازبرخیزد ونان تازه بخرد وعجیب تر اینکه این‌نان فروش کی از خواب‌بلند شده که‌دراین وقت‌نامناسب گردشی صبحانهٔ خودرا شروع کرده است؟ البته بعضی میتوانند ساعت هشت‌شب بخوابند ودوبعداز نصف‌شب برخیزند ولی همه‌جای دنیا چنین اشخاصی در خانه‌شان میمانند و مزاحم دیگران نمیشوند . درعرض روز آنقدرصداهای عجیب و غریب درگوشمان فرو میرود که‌شب رالااقل‌باید آسوده بخوابیم تااعصاب فرسوده‌مان برای روز بعد آماده شود. متاسفانه حتی موقع‌سحر هم آسایش نداریم. امروز صبح بنده بقدری‌ازاین‌صدای ناهنجارناراحت‌شدم که‌پنجره‌رابازکردم تالااقل قیافه‌مزاحم رابینم ووقتی باو تغیرکردم که چرا بعداز نصف‌شب مردم رااز خواب ناز بیدار میکنی ؟جواب‌داد‌آقامن‌هم‌بایدنان بخورم!و سرووضعش گواهی میداد که واقعا بیچاره و مستمند است. درخیابان هم وقتی میوه‌فروش‌بغل گوش‌شما فریاد میزند وعربده میکشد اگر از اوبپرسید چرا اینطور دادمیکنی؟در جواب خواهد گفت‌آقامن کاسبم و حبیب خدا ـمیخواهم یك‌لقمه نان بخورم . نمیدانم مگرنان خوردن یك عده‌باید بامزاحمت‌جمعی دیگر توام باشد . چه‌خوب‌است دولت و مقامات شهرداری‌ازاینگونه‌مزاحمتهاجلوگیری کنند چون‌دراین شهر دومیلیونی حتی بعد از نصف شب هم هیچکس درمنزل خوداز دادو فریاد ومزاحمت دیگران درامان نیست !بایدماخود همدیگر را تربیت کنیم وهرفردی درمحیط خود دیگران راواداردد که‌از سروصدای‌زیاد وفریاد بیموقع و کسب درساعات غیر ـ عادی دست بردارند ورعایت آسایش همشهریان خودرا بکنند .

مقاطعه‌کاران محترم

شرکت نیدشت

با در اختیار داشتن بولدزر و لودر آماده هرگونه عملیات خاك ریزی و خاك برداری است .

تلفن ۵۱۱۸۹
آ ـ ۱۳۱۵۰

کارخانجات کفاشی

نمایندگی انحصاری‌انواع ماشین های مخصوص کفش دوزی ـ لوازم کفاشی ـ ماشین های قالب کفش در ایران کنسر سیوم میزانس ـ خیابان شاه روبروی مسجد سجاد تلفن ۴۳۳۳۴ ـ صندوق پستی شماره ۱۶۱۶ .

۱ـ۷ آ ـ ۱۱۵۸۱

کفتگوی مردم

تبریك باهالی اصفهان

آقای سیداحمد صادقی‌مینویسند هفته قبل برای‌انجام امرخیری عازم اصفهان شدم متاسفانه دردومین شب ورودم خانمی ازخویشان‌درنتیجه غفلت یکساعت پس‌از نیمه شب از پشت‌بام منزل پائین افتاد و بلافاصله ایشان رابه بیمارستان رحیم زاده‌انتقال‌دادیم. جناب آقای دکتر صدر زاده معاون محترم بیمارستان مریض‌رامعاینه کرده ودستورات لازم دادند و جناب آقای دکتر امیر نیرومند رئیس محترم بیمارستان که‌براستی میتوان ایشان رایکی ازاطباء نوعدوست‌وحاذق‌ایران دانست ، پس از اطلاع از واقعه خود را به‌بیمارستان رسانیده و دستور عکسبرداری دادند و چون بیمارستان آمبولانس نداشت بامراجعه به جذب آقای اشراقی مدیرعامل‌جمعیت شیرو خورشید بلافاصله از آمبولانس‌جمعیت استفاده و بیمار بوسیله آمبولانس برای عکسبرداری فرستاده شد و معلوم گردید تشخیص اولیه آقایان پزشکان صحیح بوده واستخوانهای بیمار شکسته است فورا شروع بمعالجه نمودند و بحمداله حال بیمار رو به بهبودیست . لذا بدینوسیله اززحمات آقایان دکتر امیر نیرومند ودکترصدر زاده و جناب آقای‌اشراقی مدیر عامل جمعیت شیرو خورشید سپاسگزاری مینماید و از زحمات همراه او بود ووظیفه‌اش این بودکه گیسوان مارگریت را شانه زند .

هفته فقه اسلام

درماه‌مارس آینده بمنظوربرگذاری یادبود علامه شهیر اسلام «ابن‌تیمیه» یك هفته بنام «هفته فقه اسلامی» در قاهره برگذار خواهد شد وعده‌ای از رجال مذهبی کشورهای مختلف‌اسلامی در آن شرکت خواهند نمود .

درماه و مریخ

دانشمندان علوم فضائی از هم اکنون برای تهیه سوخت وسائل نقلیه در کرات دیگر مانند ماه و مریخ‌طرحهائی تنظیم کرده‌اند ، چون در ماه هواوجود ندارد طبعا بنزین و نفت و سایر مواد سوختنی در آنجا نمیتواند مورداستفاده قرار گیرد زیرا برای سوختن این‌مواد هوا لازم است تا با آنها ترکیب‌شود. کره مریخ هم اگر چه بعقیده بعضی از دانشمندان دارای هوا است ولی هوای آن برای سوزاندن مواد سوختنی کافی نیست، بدین ترتیب دانشمندان سوختهای تازه‌ای درنظر گرفته‌اند یکی از این سوختها آب اکسیژنه‌است،آب‌اکسیژنه براثراندکی حرارت‌تجزیه‌شده‌اکسیژن‌متصاعد‌میکند و این‌اکسیژن بخوبی‌میتواند نیروی محرکه‌ای ایجاد نموده مثلا چرخ ماشین را بحرکت در آورد ، در عین حال همین اکسیژن میتواند مورد استفاده واقع شده و مواد سوختنی دیگر را بسوزاند وباز هم‌میتواندنیرو و حرکتی ایجاد نماید.

وسیله نقلیه‌ای که در کره ماه و مریخ مورد استفاده قرار خواهدگرفت شبیه تانکها و تراکتور های معمولی است با این تفاوت که اندکی‌سنگین‌تر خواهد بود زیرا در کرات ماه و مریخ وزن هر چیزی کمتر از وزن آن در زمین است .

سعادتمندترین دختر

مردم انگلستان ، «سیلویاداویز» دختربیست‌ساله انگلیسی راسعادتمند ترین دختر آن کشور میدانند .

زیرا او تنها انسانی بود که در مسافرت ماه عسل پرنس مارگریت همراه او بود ووظیفه‌اش این بودکه گیسوان مارگریت را شانه زند .

تودیع

چون بمنظور مطالعات‌علمی عازم کشور های اروپائی میباشم بدین‌وسیله از کلیه دوستان و بستگانی که توفیق شرفیابی حضورشان‌پیدا نکردم خدا حافظی نموده سلامتی همگی را آرزو میکنم .

مهندس همایون حقیقی

از اینجا و آنجا

سرطان شیشه

شاید تا امروز نمیدانستید که شیشه هم مبتلا به سرطان میشود ، سرطان شیشه حالت و عارضه‌ای‌غیر معلوم است که گریبانگیر شیشه‌های بزرك مخصوصا‌پنجره‌وشیشه‌اتومبیلها میشود ، گاه و بیگاه اتفاق میافتد که شیشه اتومبیلی بدون علت معین یك مرتبه میشکند پاره‌ای مواقع تمام قطعات آن خورد شده و به ذرات‌ریزی تبدیل میشود ، عجب آنکه در آن موقع عامل سردی و یاگرمی‌هواهیچ‌گونه اثری نداشته ، کار شناسان امریکائی مدتهاست که در جستجوی یافتن علت این امر هستند ولی‌تاکنون موفقیتی در این راه بدست نیاورده‌اند بهمین مناسبت این عارضه را سرطان شیشه نام داده‌اند .

بنا باظهار کار شناسان درسالهای اخیر میزان سرطان شیشه روبافزایش رفته است،نوع شیشه ـموادمتشکله‌ـ درجه حرارت ـفشار و ضربه هیچ‌ـ کدام در بروز سرطان شیشه و خورد شدن آن اثری ندارند تنها عاملی که ممکنست در آن اثر داشته باشد نور خورشید است زیرا غالبا اتومبیلهائی دوچار سرطان شیشه میشوند که هنگام غروب در شاهراه های بزرك مستقیما بطرف مغرب درحرکت‌بوده‌اند

حوادث برای بچه‌ها

طبق آماری که‌درکشور های اروپائی تهیه گردیده بچه‌ها در کشورنروز بیش از سایر کشور ها در معرض حوادث قرار میگیرند و در این‌کشور ۱۸ر۴ درصد تلفات بچه‌های تا ۱۹ سالگی براثر حوادث روی میدهد حوادث مختلفی که بچه ها را تهدید میکند بترتیب اهمیت عبارتند از تلفات وسایط نقلیه ـ مسمومیت ـ سقوط ـ حریق و سوختگی و غرق شدن .

حوادث رانندگی در درجه اول در آلمان غربی موجب‌مرك بچه‌ها میشود و تلفات بچه‌ها براثر غرق شدن در فنلاند از سایر کشورها بیشتر است .و در ایرلند و ایتالیامرك بچه‌ها براثر حوادث از دیگر ممالك اروپائی کمتر می‌باشد .

فستیوال ونیز

بیستو یکمین فستیوال سینمائی ونیز روز بیستو چهارم ماه اوت‌آینده افتتاح خواهد شد .

البته قبل وبعد از برگذاری‌فستیوال بزرك سینمائی ، شش فستیوال ۷۰ از فیلم های کودکان برگذار خواهد شد .

یعنی درست وضعی که نورخورشید بطور عمودی به شیشه میتابیده است.

ارث برای گربه‌ها

همسر یکی از نخست‌وزیران‌سابق یونان هنگام مرك بطور رسمی وصیت کرد که سی و شش هزار لیره استرلینك از ثروت او برای گربه عایش که بیش از پانصد گربه‌هستند مصرف گردد .

دولت یونان این وصیت را قبول نکرد و قرار شد که ثروت وی طبق قانون تقسیم گردد .

ماه کنفرانسها

ماه اوت آینده را می توان ماه کنفرانس ها نامید زیرا در آن‌ماه‌پنج کنفرانس بین المللی برگذار خواهد شد .

روز چهاردهم ماه هفتمین کنفرانس خاك شناسی در آمریکا و روز پانزدهم ماه کنفرانس بین‌المللی زمین‌شناسی در کپنهاك «دانمارك» و روز بیستو دوم ماه کنگره تعلیم و تربیت بزرگسالان زیرنظر یونسکو درمونتریال «کانادا» وروز بیستو هشتم‌ماه‌ششمین کنفرانس امراض سینه در وین «اطریش» و روز بیست و نهم ماه کنفرانس ترکیبات هسته‌ای درکانادا گشایش خواهد یافت .

معامله بچه‌ها

در روزنامه ایونینك نیوز از روزنامه های منچستر آگهی زیر جلب توجه مینمود :

«از پدر ومادر بچه‌ای که سیب خود را باسه‌چرخه بچه ماعوض کرده است تقاضا می‌کنیم محبت نموده سه‌چرخه فرزند ما را برگردانند زیرا بچه ها برای معامله اهلیت ندارند....»

جدول

کلمات متقاطع شماره ۱۵۵۳

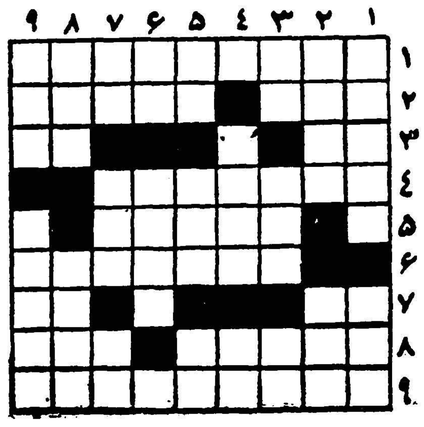

افقی :
۱ـ برای آدم قدر ناشناس‌هر دویکی‌است۲ـ از اصطلاحات کشاورزی در مورد تقویت زمین ـنقاش معروف فرانسوی ۳ـ ازاین راه نروید که به آخر نمی رسید ـ نغمه ساز ازروی آن سازمیشود ۴ـ قهرمان کتاش به‌جنك آسیای‌بادی رفت !۵ـ رستنی وروئیدنی ۶ـ از مرامهای سیاسی ۷ـ اگر برسرو باشد مایه سربلندی است ـ تکرار یك حرف ۸ـ می‌بایست سبك آمد تانشکست ـ زندگی درآن امکان ندارد چون هوائیش نیست ۹ـشاعر بادبه‌گلوانداخته وادعا کرده که جایش همین جابوده‌است .

عمودی : ۱ـ قرار دادش گرچه لغو شده اما هنوز هم شهرت بسیار دارد ـاگر هزار نباشد یکی که‌هست ۲ـ سودای‌باردار ـ پیشخوان میفروش۳ـ گاه باضعف می‌آید وزمانی همراه کلید شدن دندان ـ آنطرف ـ بالاآمدن ۴ـ جستجو ـ رودی دراروپاه ـ باید زه‌دتازنده بود ـ قصد ـ بظاهر چیزی کم از اساس دارد ولی درباطن کامل‌است ۶ـ حرف تعجب ـ فرق۷ـ گردن درازیا بریده ـ مجلس شیوخ ـ بزرك ۸ـ ضمیری است ـ سرگردان جاویدان ۹ـسابقا آمانتر میزدند ـالبته‌ازمقام آدمیت خبری‌ندارد.

حل جدول شماره ۱۵۵۲

افقی :۱ـ سه ـ ساتراپ ۲ـ او ـاره ـ ها ۳ـقرنیز ـپوش ۴ـاسب ـداه ـ آسیا ـ سبزه ۶ـان ـ تمر۷ـ بدن ـخیانت۸ـ یم ـ چین ـگر۹ـ قاروره ـ ید .

عمودی : ۱ـ ساق ـ انبیق۲ـهوراس ـ دماه۳ـ نسیان ۴ـ سایبان ـ جوه ـ ارز ـ خیر۶ـ ته ـ دستینه۷ـ پابما «پابماه» ۸ـاهو ـ زرنگی ۹ـپاشنه ـ ترد .

ادی کنستانتین

قهرمان شکست‌ناپذیر وقوی‌پنجه فیلمهای پلیسی سبك‌جدید یکبار دیگر وارد صحنه میشود ...

ازصبح جمعه ۱۷ تیرماه درسینماهای رویال ـ حافظ ـ تراس دیانا

دشمن بزرگ

سینماسکوپ ـ دوبله بفارسی

آ ـ ۱۳۳۸۸

کمپرسورشرام Schramm

ساخت امریکا ۳ر۶ متر مکعب‌هوا در دقیقه متحرك ۰ دیزل ۰کم‌خرج سبك و برزور ـ ازنماینده کارخانه‌شرکت سهامی آباد روبروی اداره نظام وظیفه شماره ۶۸ بقیمت‌کارخانه‌خریداری فرمائید .

آ ـ ۱۳۳۲۸

حکیم‌الهی (هدایت‌الله)

نامزد خدمت در بیستمین دوره مجلس شورایملی است کسانیکه‌به آثار انتقادی و افکار اجتماعی او آشنا هستند با کمك ماو بخویشتن کمك فرمایند .

ـ۱ـ آ ـ ۹۱۹۳

روغن موتور جرم

GERM OILS

تائید شده ازطرف کارخانجات انگلستان

مورد پسند مهندسین باتجربه

بهترین روغن برای کلیه ماشینهای صنعتی وموتورهای دیزل انگلیسی ، رو استون تانجی وغیره

نماینده انحصاری دراسران :

شرکت اسپیرتکس ـ خیابان سعدی تلفن ۳۲۰۱۶ ـ تهران

آ ـ ۱۳۴۱۴

برای تهیه بهترین کباب و سیخ‌کباب لذیذ وخوشمزه فقط ازگوشت نرم کن

با گرد کباب معروف

آدولف

که دارای گوارش بهتر و اشتهاآورتر است و در مدت استعداد فراوانی ـ شما هم مانند هزاران خانم خانه‌دار دیگر فقط به‌مارك آدولف اطمینان داشته باشید

نمایندگی کلمبیا خیابان اسلامبول تلفن ۳۶۰۷۳

آ ـ ۱۳۰۲

BAYER

مورد اطمینان همه

آسپیرین «بایر»

زیبائی

سینگر ۱۹۶۰

چشم هر بیننده‌ای را خیره میکند

سینگر ۶۰

مظهر قدرت ـ استحکام و کمی مصرف است

SINGER GAZELLE
A SINGER & HOOTES PRODUCT

برای مشاهده و خرید نقد و اقساط به نمایندگی انحصاری در ایران

ع. اصغر شاپلچیلار و شرکاء خیابان سمیران تلفن ۳۲۴۴۱ مراجعه فرمائید

آ ـ ۱۳۲۹۶

مقالات وگزارشهای خارجی

چین در امریکای لاتین نفوذ میکند

چین کمونیست مبارزه خود را برای کسب نفوذ و بدست آوردن دوستانی در امریکای لاتین آغاز کرده است . این مبارزه طبق گزارش خبرنگار آموشیتد پرس در پاره‌ای از نقاط این ناحیه و بخصوص کوبا نتایجی بدست آورده است . چینی ها به کشور های این ناحیه نوید افزایش تولید و توسعه اقتصادیات را میدهند و می‌گویند شما نیز می توانید مانند ما برنامه جهش بزرگ به جلو را عملی سازید ارتباط خودرا با امریکا قطع کنید واز پکن سر مشق بگیرید . هدف های اساسی کمونیست های چین رادراین مبارزه سازندگان افکار عمومی دانشجویان و نویسندگان ، فرهنگیان ، رهبران کارگری ، سر دبیران جراید و پاره‌ای از شخصیت های سیاسی تشکیل میدهد

کسب تجربه

طبق گزارش های موثق بیش از ۴۰۰ نفر از میان این طبقات طرف سال گذشته از چین بازدید کرده و موفق به کسب تجاربی شده اند . این میزان دو برابرسال ۱۹۵۸ بوده و کثرت مسافران از امریکای لاتین به پکن نشان می دهد که امسال نیز کماکان این عده افزایش خواهد یافت . درمیان این عده شاید تنها چند نفری یافت شوند که از جریان اوضاع در چین انتقاد کنند . غالب آنها تحت تاثیر پیشرفت های عظیم صنعتی و کشاورزی در آن کشور قرار می گیرند . پکن برنامه رادیوئی بسیار وسیع و منظمی برای کشور های امریکای لاتین تهیه کرده است . که صدای امریکا قادر به مقابله با آن نیست . در کشور های کوبا ، ونزوئلا ، مکزیک ، آرژانتین وشیلی انجمن های‌روابط دوستانه وفرهنگی با چین تشکیل شده است .

چین کمونیست برای مبارزات تبلیغاتی وسائل چاپی محدودی در اختیار دارد . کتابها ونشریات آنها در کشور های امریکای لاتین ، گاه در کتابفروشی ها برای فروش دیده می شود و غالبا بطور مجانی توزیع می گردد . تقاضا برای‌خرید این کتابها کم است . بولتن های خبری و عکس های مربوط به چین نیز همه جا مجانی بین مردم پخش می‌گردد .

اکنون کوبا اولین ناحیه‌ای است که چینی ها بطور فعال درآن مبارزه می کنند . شاید رژیم فیدل کاسترو اولین کشور امریکای لاتین باشد که با چین کمونیست مناسبات سیاسی بر قرار کند . سر لشکر کلاورز بازرس کل ارتش کوبا که اخیرا به اتفاق هیئتی به چین رفته بود از چوئن لای دعوت کرده است به کوبا مسافرت کند . مناسبات دو کشور در زمینه روابط تجارتی ، فرهنگی نیز بسرعت توسعه می‌یابد اکنون چین در امریکای لاتین فقط با کوبا روابط تجارتی دارد و از این کشور شکر می خرد . از تلویزیون و رادیوی کوبا فیلم ها واخباری در باره چین کمونیست پخش می شود . با این ترتیب باید گفت مبارزه وسیع چینی ها در امریکای مرکزی و ناحیه دریای کارائیب فقط در کوبا توانسته‌اند موقعیت های محدودی بدست آورند.

آسو شیتد پرس

چرا مطبوعات مصر ملی شد ؟

چهار سازمان جدید برای اداره مطبوعات ملی متحده مصر ، تشکیل شده است

بدنبال ملی کردن مطبوعات مصر از طرف دولت ، این مسئله پیش می آید که ملی کردن‌وسائل هدایت اجتماعی و سیاسی در یك اجتماع دمکراسی تعاونی و سوسیالیستی امری است منطقی که نمی توان از آن صرفنظر کرد .

اگر جلو گیری از تسلط‌سرمایه داری در رژیم حکومت از هدفهای ششگانه انقلاب مصر می باشد، پس جلو گیری از تسلط سرمایه دروسائل و طرق هدایت افکارمردم هم یکی از هدفهای انقلاب بشمار می رود .

هیچکس قدرت و نیروی این وسائل را انکار نمی کند و تسلط هرگونه سرمایه براین وسائل‌ممکن است آنرا از هدفهای اصلی خود که خدمت به کشور و ملت می باشد منحرف سازد . پیدایش‌چنین تسلطی تناقض بزرگی باهد فهای اجتماعی بوجود می آورد .

بزرگترین وسیله

بدین ترتیب هیچ مقامی با ملی کردن وسائل هدایت مردم مخالفت نمی کند . بزرگترین این وسائل مطبوعات است .

ملی کردن مطبوعات از انحراف وسائل دیگر هدایت مردم جلو - گیری کرده وآزادی واقعی و حقیقی

بقیه‌در صفحه ۲۰

اکونومیست

۲ـ ژاپن پس‌از کیشی

The Economist
امریکاازسقوط کیشی نگران‌نیست

تعیین جانشین

اما همه قبول دارند که باتصویب قرارداد دفاعی امریکا و ژاپن در روز ۱۸ ژوئن دیگر کیشی نباید در ممت تخست وزیری بماند.حال مسئله تعیین جانشین اوست که آیا باید ایشی ایکدا وزیر بازرگانی خارجی یا یوشیدا باشد .

ازطرفی درست‌معلوم نیست چرا باید کیشی‌استعفادهد .پروفسورهاو دانشجویان او را به دو گناه علیه روح مقدس ژاپن متهم ساخته‌اند. یکی عقدقرارداد با امریکا ودیگری دعوت از ایزنهاور به ژاپن . اما روزنامهٔ آساهی متنفذترین‌وپرتیراژ- ترین جراید ژاپن و بزرگترین‌نقاد قرارداد جدید امنیت امریکا وژاپن پس از تصویب آن‌نوشت « این قرارداد پیشرفت بزرگی نسبت به قرارداد قبلی بشمار میرود ».نگاهی به جراید شهرستان های ژاپن از جمله جریدهٔ معروف «شبونیپون - شیمبون » چاپ ناگویا نشان میدهد که جرم اصلی کیشی پس گرفتن دعوت از آیزنهاور است که آبروی ژاپن را در دنیا برد و باید کیشی بخاطر آن مجازات شود . راستی برای اینکه کسی در ژاپن نخست وزیر یا عضو پلیس باشد معصومیت عجیبی لازم است.

بنظر میرسد که کیشی هم‌ازنظر امریکا و هم از نظر حزب خود افتاده است و باید برود . حتی سخنگوی حزب او به‌جراید اطمینان داد که «ژاپن ضد کیشی است‌اما ضد محافظه‌کاری نیست ». از طرفی گرچه کیشی نامهٔ دوستانه‌ای از آیزنهاور دریافت داشته اما در واشنگتن اصرار دارند که وزارت خارجهٔ امریکا از سقوط کیشی نگرانی ندارد . این مسائل ازنظر کسی پوشیده نیست . ژاپنیها هم آنرا میدانند و برای خود از آن نتیجه‌گیری میکنند . سرنگون ساختن کیشی با تعجیل تمام‌پایگاه های امریکا را در ژاپن امن تر نمیسازد .اشکال آن است که کسی میزان امنیت یا نا امنی اوضاع‌آنها را نمیداند و نمیداند که حوادث اخیر تاچه حد میان امریکاوژاپن شکاف ایجاد کرده یا ایجاد خواهد کرد. یك سخنگوی‌سوسیالیست در نیمه شب ۱۸ ژوئن در برابر «دیت» اعلام کرد که مبارزه تاء خلیهٔ‌پایگاه های امریکا در ژاپن به پایان‌نمی رسد . اما بنظر میرسد که مردم ژاپن علاقه ندارند روابط نزدیك خود را با امریکا قطع کنند

آمریکا ـ خبرنگار اطلاعات

بقیه ازشماره قبل

جریمه‌نقدی‌تخلفات‌رانندگی‌در امریکاو ایران

آیا بامقررات جدید اخذ جرائم رانندگی بوسیله‌افسران شهربانی میتوان بمقصود رسید ووضع رانندگی را در کشور بهبودی بخشید ؟

این سئوالی است‌که برای بیشتر دارندگان وسائط نقلیه موتوری مطرح میباشد

خبرنگار اطلاعات درآمریکا باتوجه بقوانین راهنمائی و رانندگی درآنکشور باین سئوال جواب میدهد بامقررات موجود میتوان وضع رانندگی را اصلاح کرد بشرط‌اینکه آئیننامه‌های موجود روی تمامی افراد یکسان اجرا گردد درآمریکا به‌تخلفات رانندگی نمره میدهند و وقتی جمع تخلفات به‌حد معینی رسید راننده برای مدتی از رانندگی محروم می شود

چراغ قرمز

اگر از چراغ قرمز بگذرید ویا در محلی که توقف وسایل نقلیه ممنوع است اتومبیل خود را پارك کنید ، افسر رانندگی اخطاریه ای بشما میدهد که ۵ یا ۱۰ دلار باید جریمه بپردازید و موقعیکه آنرا بصندوق اداره مزبور میپردازید کارمند اداره رانندگی درگواهینامه رانندگی این تخلف را قید میکند.

بااینکه استان های امریکا هرکدام قوانین رانندگی جداگانه دارند و شهربانی هر استان مستقل بوده و زیر نظر شهرداری وفرماندار می‌باشد رانندگان متخلف مجبورند که قوانین رانندگی رامراعات‌کرده و جریمه ها را بموقع بپردازندزیرانه تنها گواهینامه رانندگی خود را از دست میدهند بلکه گرفتار زندان هم خواهند شد .

تعداد تخلفات

در استان نیویورك‌برای هرتخلفی نمره‌ای قائل شده‌اند و چون تعداد این تخلفات از حد معینی تجاوز کرد ابتدا برای ششماه و بعدا برای همیشه از حق رانندگی محروم می‌شوند . برای سرعت زیاد دونمره وهمینطور برای‌عدم توجه‌وبی‌احتیاطی دو نمره منظور میدارند و برای تخلفاتی که در زیر بنظرتان‌میرسد یك نمره بحساب می‌آورند وعبارتند از : عبور از نورقرمز ، توقف‌نکردن در اول خیابان هائی که علائم توقف کامل نصب شده است ، عبور از خط سفیدی که جاده را بدو قسمت می‌کند ، ندادن علامت های لازم‌در سرپیچ و نامرتب بودن‌چراغ‌اتومبیل و تخلفات مشابه دیگر .

اگر در مدت ۲ سال جمع نمرات تخلفات راننده‌ای از۶ تجاوز کند ، دادگاه مخصوصی به پرونده او رسیدگی کرده و برای ششماه از اجازه رانندگی محرومش می‌کند و در پایان ۶ ماه باید دوباره امتحان بدهد .

اگر در ظرف ٤سال از ۸ نمره‌تجاوز شود نیز دادگاه فوق الذکر تشکیل جلسه خواهد دادالبته علاوه بر این تخ لف‌ها که برای هر کدام‌نمره‌ای قائل شده اند ،تخلف های دیگری نیز ممکن است باعث توقیف گواهینامه رانندگی گردد .

حوادثی که منجر بمرك شخص یا اشخاص دیگر شود ، اگر راننده ای درحال مستی پشت فرمان نشسته و صدمه ای‌بزنددرصورتیکه راننده ای محل حادثه را ترك‌کرده وفرار کند و مجروح و یا اتومبیل صدمه دیده را بجابگذاردگواهینامه رانندگی اش را از دست میدهد و اگر دوبار مست پشت فرمان‌نشسته وخسارتی وارد آورد برای همیشه‌از رانندگی محروم میشود .

کتابچه

این نکات و ده ها راهنمائی‌مفید ولازم در کتابچه هائی که از طرف اداره رانندگی منتشر شده است دیده میشود و همانطوری که در ابتدای مقاله ذکر کردم قبل‌ازاینکه اجازه یاد گرفتن رانندگی رابدهند داوطلب باید در چند آزمایش‌ثابت کندکه این قوانین و مقررات را میداند و در تخلف از این مقررات بهانه ای ندارد .

در باره علائم و مقررات رانندگی در امریکا میتوان کتابی تنظیم‌کرد که از بحث این مقاله خارج است‌و یقین دارم که اگر اداره رانندگی ابتدا رانندگان را باقوانین‌ومقررات رانندگی آشنا کرده و سپس در اجرای همین قوانین موجودسخت‌گیری نمایدبطورمحسوس‌ازحوادث رانندگی کاسته خواهد شد و احتیاجی نخواهد بود تا افسران رانندگی رادرتماس‌پولی بامتخلفین قرار داد .

***

در پایان این مقاله میخواهم نظر مقامات مربوطه و نمایندگان و سناتور هائی که این لایحه را تصویب کرده اند بقسمت آخرماده اول لایحه جلب کنم که اگر هر راننده ای به نظر افسر رانندگی اعتراضی داشته باشد ، دادگاه به شکایتش رسیدگی می‌کند و در صورتیکه متخلف‌شناخته‌شودچندین برابر جریمه خواهد پرداخت .

اگرچه منظور تنظیم کننده این لایحه تسریع در رسیدگی باین قبیل اخطاریه ها بوده است و باین وسیله خواسته است از اعتراض رانندگان متخلف جلوگیری کند ولی در ظاهر خوش آیند نمی‌باشد. مجرمین و جنایتکاران حق اعتراض و تمیز دارند و مسلم است که هر دادگاه و محکمه ای که تشکیل شود باظهارات افسر مربوطه بیشتر از افکار یك‌فرد متخلف اهمیت و ارزش خواهد داد ولی نباید قانون اشخاص را تهدید کند که اگر اعتراض کنند جریمه آنها دەبرابر خواهد شد .

موفقیت یك دانشجوی ایرانی

بقرار گزارش خبر نگار ما ازآلمان آقای فریدون مشیر فاطمی دو سال تحصیلی جاری توانسته است بادوجه عالی در امتحانات نهائی دکترای طب در امتحان موفقیت حاصل کند . موفقیت وی از آنجهت که بادرجه عالی بوده موردتوجه اولیای دانشگاه واقع شده و از مشار الیه طی‌مراسمی قدردانی شده است .

شرکت سهامی سیاحت ایران اروپا

بیرو آگهی قبلی مرویس مستقیم تهران ـ رضروم(ترکیه) باوسائل مدرن دائر شد کما فی السابق بلیط های مسافرتی هوائی ـدریائی ـ زمینی داخله ـخارجه (بلیط های قطار اکسپرس ترکیه واز ترکیه به تمام‌نقاط اروپا) می فروشد برای راهنمائی و تهیه جا و کسب اطلاعات بیشتری به خیابان ویلا ـ چهار راه شیرین خیابان خوشبین شماره۳۶ـ۳۸ مراجعه فرمائید . آ ـ۱۳۳۳۲ آگهی‌مودت

شرکت سهامی ساختمانی مهشید

واقع در خیابان شمیران ایستگاه عوارضی تلفن های ۳۲۵۶۰ـ۳٤۲۱٤ یکدستگاه قیر پاش ۱۰۰۰۰ لیتری با تلمبه و تلفون مجهز و یکدستگاه بیل مکانیکی ساخت کارخانه اشکودا بظرفیت نیم یارد مکعب بکرایه یا باقساط طویل المدت بفروش میرساند طالبین بدفتر این شرکت مراجعه نمایند . ۱ـ۲ آ ـ۱۱۵٦۳

وسیله ترانسپورت بوذرجمهر

با ماشین های آخرین سیستم در تمام‌ساعات روز به قم و صبح وعصر به کاشان ومشهد مسافرت فرمائید.خیابان بوذرجمهری تلفن۲۱۳٤۲

۱ـ٥ آ ـ۱۲٥٥۸

بتونیر میلارز

۱۰۰تا۸۰۰لیترموجود تهران اروپ ـمیدان‌فردوسی

تلفن ٤۲۲۸۳

۱ـ۱۰ آ ـ۱۲٤۰۸

آگهی اخطار

به‌غیر نظامی علیقلی فرزند مرحوم بهزاد شهرت آتش افروز که محل‌اقامت خودرا قریه احمد غریب‌از توابع بویراحمد سفلی تعیین وبه اتهام راهزنی تحت پیگرد واقع‌فعلا مجهول‌المکان میباشد اخطار میشود که‌ظرف مدت‌دو ماه ازتاریخ نشرآگهی خودرا به دادگاه تجدیدنظر ۲ اداره دادرسی ارتش معرفی نماید در غیر اینصورت دادگاه طبق ماده ۲٦۱ قانون دادرسی وکیفر ارتش باتهام اورسیدگی و مبادرت بصدور رای‌غیابی خواهد نمود.

۱ـ۳ آ ـ۱۳۰۱۰ ـدادگاه تجدیدنظر ۳اداره دادرسی ارتش

قابل توجه دارندگان زمین درکوی کارمندان دربارشاهنشاهی وموسسات تابعه در عباس آباد

چون برای عمران وآبادی کوی کارمندان دربار شاهنشاهی‌و موسسات تابعه‌درعباس‌آباد اقداماتی بعمل آمده وشرکت تلفن نیز با تامین تلفن کوی مزبور موافقت نموده است مقتضی است کلیه‌آقایان کارمندان وافرادیکه درکوی کارمندان دربار شاهنشاهی زمین دارند برای پرداخت وام معموله همه‌روزه از ساعت ٤ونیم تا ٦ونیم بعدازظهربه بانك ملی ایران- شعبه فردوسی مراجعه نمایند.

سرپرست کل املاك ومستغلات پهلوی - بهبهانیان

۱ـ۳ آ ـ۱۳۳۰٦

آگهی انتخاب دستیار بهداشت

دانشکده پزشکی شیراز برای خدمت در بخش بهداشت احتیاج به‌یك نفر دستیار دارد داوطلبان با در نظر گرفتن اینکه خدمت آنها تمام‌وقت می باشد از تاریخ انتشار این آگهی تا یکماه میتوانند با در دست داشتن مدارك زیر :

۱ـدانشنامه دکتری در پزشکی از ایران یایکی از کشور هائی که دانشنامه آنرا شورای عالی فرهنك پذیرفته است .

۲ـگواهی حسن اخلاق و رضایت از موسسه ای که داوطلب در آنجا کار میکرده است .

۳ـدفترچه خاتمه خدمت زیر برچم یا معافی دائم از آن .

٤ـگواهی عدم سوء پیشینه

٥ـعکس ٦×٤ چهار قطعه

٦ـرونوشت مصدق شناسنامه چهار برك

۷ـتقاضای دستیاری

در شیراز بدبیرخانه دانشکده پزشکی ودر تهران باداره کل تعلیمات عالیه وزرات فرهنك مراجعه و ثبت نام نمایند تاریخ امتحان بعدا باطلاع داوطلبان خواهد رسید . استخدام قبول شدگان در مسابقه موکول به وصول اجازه استخدام و تامین اعتبار خواهد بود .

۱ـ۲ رئیس دانشگاه و دانشکده پزشکی شیراز دکتر قربان

عملیات ساختمانی شهرداری جلفا

موضوع آگهی شماره ۹۵۸ـ۲٤ر۳ر۳۹ پنج فقره می باشد چون درآگهی مربوطه که در روزنامه اطلاعات ـکیهان ـتبریز ـپیام آذربایجان به چاپ رسیده فقره پنجم بدین شرح هـ تکمیل ساختمان ده دستگاه خانه ٤ اطاقه نیمه تمام که ساختمان آن فعلا نیمه تمام می باشد طبق نقشه و مشخصات و فهرست بها مربوطه) از قلم افتاده لذا بدینوسیله اصلاح وباطلاع پیشنهاد دهندگان میرساند که در تنظیم پیشنهاد مراتب را در نظر بگیرند . بخشدار وکفیل شهرداری جلفا ـ مجید احسانی

آ ـ۱۳۳۱۰

قابل توجه تیمسار معظم ریاست شهربانی‌کل‌کشور

اینجانبان اهالی بخش ٥ ساکنین (میدان راه آهن انتهای سی‌متری و خیابان امیریه) از زحما تشبانه روزی سرکار سروان طاهری کلانتر بخش درباره جلوگیری از سرقت های متوالی که قبلا اهالی را ناراحت و متوحش نموده بود بی نهایت سپاسگزاریم امیدواریم ریاست‌شهربانی کل بقای وجود اینگونه افسران لایق و نوع پرست را در بین جامعه لازم بداند از طرف اهالی محل سید محسن اصغری تبریزی- سیدحسین سعادت یگانه ـمهندس زرینه ـمحمدو مسعود کیقبادی ـ مهـدی سرکاری ـ فروتن ـ جعفر آقا عموزاده ـ محمد تسلیمی ـعلی‌ارشدی ـ اسماعیل پیراش زاده ـ ناصر علی زاده ـعلی اکبر سمندر تهرانی وعده‌ای دیگر

آ ـ۱۱٥٤۹

قابل توجه

شرکت سهامی اتوتوکل بمنظور رفاه خانواده های محترم و کلیه موسسات و شرکت ها و بنگاه های دولتی و ملی که احتیاج باتومبیل بطور دربست داشته باشند همه روزه انواع اتومبیل سواری و استیشن و اتوبوس با ظرفیت از ٥ نفر الی ٦۰ نفر که از هر جهت مجهز و رضایت خاطر مراجعین محترم را فراهم خواهد نمود آماده دارد .خواهشمنداست در مواقع لزوم بدفتر شرکت واقع در خیابان مولوی نزدیك میدان‌گمرك تلفن های شماره ۲۷۷۹۷ و ۲٤۰۱۳ یا بایستگاه شرکت در میدان ۲٤ اصفند تلفن ٤٤۰٦۱ مراجعه فرمائید .

۱ـ۳ آ ـ۱۱٥۹۷ مدیر عامل شرکت : حاج باقری

کلاسهای انگلیسی وزین‌پور

ژاله ـ ایستگاه مسجد ـ محل دبستان جهان مینو تلفن ۳۳۹۹۲

آ ـ۱۱٥۲۳

از روز جمعه ۱۷ تیرماه در سینما های

سهیلا - آسیا

وعاقبت آنچه نباید بشود میشود:

فرناندل در قالب حکیم باشی

دوبله بفارسی در ایتالیا

یک حکیم باشی خوش سلیقه که با مریض خود سیلوا کوشینا بمهربانی رفتار میکند!!

تونی مالت بهترین و خوشمزه‌ترین صبحانه

TONIMALT

مقوی و مغذی‌ترین «عصرانه»

گی گز

Guigoz

شیرخشک و غذا

پیروگار

سولفوبیس

(سولفوگوانیدین بیسموته ...)

بمقدار کافی موجود است

آ- ۱۰۴۶۶ ۲-۴

آموزشگاه عالی فنی آبادان

بخدمات یکنفر استاد یار شیمی با دارا بودن درجه فوق لیسانس دررشته شیمی (کسانی که درجه دکترا داشته باشند مقدم خواهند بود) از یك دانشگاه معتبر و با حداقل سه سال سابقه تدریس در یکی‌از دانشگاه ها در رشته مربوطه نیازمند می باشد .

حق تقدم با ایرانیان خواهد بود .

داوطلبین می توانند تا ۱۶ تیر ماه ۱۳۳۹ همه روزه بین ساعات ۷ الی۱۰ صبح با در دست داشتن مدارك لازم به اداره استخدام شرکت ملی نفت ایران واقع در خیابان پهلوی نزدیك بلوار کرج مراجعه نمایند .

۱-۳ آ-۱۳۲۸۴ اداره استخدام

زمین درشهر نمونه متری فقط ۳۰ریال

جنب فرودگاه رشت -خوش آب و هوا ترین منطقه - محلی که شهر کم کم‌بدانجا انتقال می یابد

باغی بمساحت تقریبی چهار هزار متر -با آب و برق -از قرار متری فقط ۶۰ ریال

باغی بمساحت تقریبی چهل هزار متر از قرار متری فقط چهل ریال - رشت - جاده لاکان به نوروز سلیماندارابی یا در تهران از ٤تا ٦ به تلفون ۸۵۸۶۷ مراجعه فرمایند . آ-۱۱۶۲۹

آگهی مزایده بهره‌برداری از معدن‌گچ تبادکان مشهد

وزارت صنایع ومعادن بهره برداری از معدن گچ تبادکان مشهد را برای مدت پنجسال از طریق مزایده واگذار می نماید داوطلبین می توانند بدفتر وزارت صنایع ومعادن در تهران ویا اداره صنایع ومعادن درمشهد مراجعه وبرك شرایط مزایده ومشخصات معدن را دریافت نموده وبا پرداخت مبلغ سه هزار ریال به حساب ۱۳۱۷ بانك ملی بابت سپرده شرکت در مزایده پیشنهاد خودرا به ضمیمه قبض رسید سپرده مزبور در پاکت سر بسته لاکو مهر شده منتهی تاساعت ۹ صبح روز ۱۰ر۵ر۳۹ مستقیما در تهران بدفتر وزارت صنایع ومعادن تسلیم ورسید دریافت دارند . پیشنهادات رسیده درساعت ۱۰ صبح همان روز قرائت وبرنده مزایده تشخیص می گردد .

۱-۲ آ-۱۳۲٤۰ وزارت صنایع ومعادن

تجدید آگهی مزایده

پیرو آگهی مزایده ۱۲ر۲۸٤٤۹ر۳۶۹۷۸ - ۱۱ر۱۲ر۳۸ سازمان جنگلبانی ایران مقدار ۶۶۷ر۱۱۸ مترمکعب چوب‌صنعتی ومقدار۶٤۱ر۲۷ متر مکعب چوب هیزمی مربوط بدرختان جنگلی مختلف افتاده دو دانك مشاع از جنگلهای میان چالی و شیر دار سرك سهم املاك و مستغلات پهلوی واقع در حوزه سر جنگلداری سواد کوه رااز طریق مزایده بفروش می رساند طالبین می توانند با دریافت برك مشخصات و شرایط مزایده از اداره حسابداری سازمان در مرکز و سر جنگلداری سواد کوه در شاهی پیشنهادات خودرا تاآخر وقت اداری روز پنجشنبه ۲۳ تیرماه ۱۳۳۹ بدفتر سازمان واقع در انتهای خیابان فیشر آباد ودفتر سرجنگلداری سواد کوه (شاهی) تسلیم ورسید دریافت دارند پیشنهادات واصله در ساعات ۱۱صبح روزشنبه ۲۵تیر ماه ۳۹در کمیسیون های مربوطه باز و قرائت خواهد شد سازمان در رد یا قبول یك یا کلیه پیشنهادات آزاداست.

از طرف رئیس سازمان جنگلبانی ایران . سرتیپ خواجه نوری

۱-۲ آ-۱۳۲۷۸

آگهی‌مزایده بهره‌برداری از معدن‌سنك گچ منصوریه وقالند بهبهان

وزارت صنایع ومعادن بهره برداری از معدن سنك گچ منصوریه وقالند را برای مدت ده سال از طریق مزایده واگذار می نماید .داوطلبین می توانند بدفتر وزارت صنایع و معادن در تهران و یا اداره دارائی در شهرستان بهبهان مراجعه و برك شرایط مزایده و مشخصات معدن را دریافت نموده وبا پرداخت مبلغ پنج هزار ریال به حساب ۱۳۱۷ بانك ملی بابت سپرده شرکت در مزایده پیشنهاد خودرا به ضمیمه قبض‌رسید سپرده مزبور در پاکت سر بسته ، لاکو مهر شده منتهی تا ساعت ۹ صبح روز ۱۰ر۵ر۳۹ مستقیما در تهران بدفتر وزارت صنایع ومعادن تسلیم و رسید دریافت دارند . پیشنهادات رسیده درساعت ۱۰ صبح‌همان روز قرائت و برنده مزایده تشخیص می گردد

۱-۲ آ-۱۳۲٤۲ وزارت صنایع ومعادن

آگهی ثبت نام لیسانسیه‌های دانشکده ادبیات شهرستانها

بدین وسیله به اطلاع کلیه لیسانسیه های دانشکده ادبیات شهرستان ها می رساند در صورتی که مایل باشند می توانند طبق مقررات برای شرکت در امتحانات ورودی دوره های دکتری مربوط ثبت نام نمایند . ۱-۲ آ-۱۳۳٤۲ رئیس اداره دفتر دانشکده ادبیات - دکتر حقوقی

کلاسهای تابستانی انجمن ایران -امریکا

امتحان تعیین قوه داوطلبان جدید و ثبت نام دانشجویان برای کلاسهای انگلیسی بشرح زیر خواهد بود .

۱-امتحان‌تعیین قوه روز سه شنبه‌هفتم‌تیرماه از ساعت چهار تاهفت بعدازظهر بعمل خواهد آمد.

۲- ثبت نام دانشجویان سابق و فعلی‌انجمن روز چهار شنبه پانزدهم و پنج‌شنبه شانزدهم تیرماه از ساعت هشت صبح تاظهر و از چهار تاهفت بعدازظهر مطابق صورتیکه درانجمن‌اعلان شده است انجام خواهد گردید .

۳- ثبت نام دانشجویان جدید برای کلاس اول روز یکشنبه نوزدهم تیرماه بعمل خواهد آمد .

داوطلبانیکه سن آنان بالاتر از چهارده و کمتر از هیجده سال می‌باشد میتوانند فقط در دوره تابستان نام خودرا باارائه شناسنامه‌برای ساعات صبح (از ۸ تا۱۱) به‌ثبت‌برسانندونیز میتوانند در صورتیکه مایل وآماده باشند در امتحان تعیین قوه (سه شنبه - ۷تیرماه)شرکت‌نمایند.

کلاس مقدماتی اکابر نیز برای داوطلبانیکه سن آنان بالاتر از هیجده سال‌باشددایرخواهدبود.

شرط ورود باین کلاس دارابودن گواهی خاتمه تحصیلات سال سوم متوسطه می‌باشد و این قبیل داوطلبان میتوانند روز جمعه هفدهم تیرماه از ساعت ۸ صبح تاظهرنام خودرا به‌ثبت برسانند برای کسب اطلاعات بیشتر به‌انجمن ایران - امریکا (ساختمان تعلیماتی) واقع در چهارراه شاه مراجعه شود . آ-۱۲۳۰۸ ۱-۲

حافظ لطافت وزیبائی دستهای شما

کرم ساتن

لطیف تر از گل

Pearl Products

لوازم آرایش پرل صندوق پستی ۵۲۵

قبل وبعد از خاتمه کارهای منزل کرم ساتن مصرف نمایید تا دستهای شما همیشه نرم ولطیف بماند

آ- ۱۳۳۹۸

Persigas

اجاقهای گازسوز جدید تری پلکس

پرسی گاز

TRIPLEX

۷۰۰۰ ریال

دارای ۳ شعله در رو

فرپنجره دار

کشوی مخصوص گرم نگهداشتن غذا

اندازه های مختلف نیز وجود دارد

برای کسب اطلاعات به پرسی گاز

خیابان شاهرضا جنب سینما رویال تلفن ۶۹۴۸۰ یا نمایندگان مجاز پرسی گاز مراجعه فرمائید

کیم بستنی محبوب همه

در کارخانه شرکت سهامی کیم پاستوریزه وهموژنیزه میشود

کمیته فرانسوی

دوهزار و پانصدمین سال شاهنشاهی ایران در پاریس تشکیل میشود

ریاست این کمیته با «آندره مالرو» است

از راست بچپ: آندره مالروزیر روابط فرهنگی و رئیس کمیته- کوودوموروویل وزیر امور خارجه - ژوکس وزیر فرهنگ - تونوار وزیر اطلاعات - رنه‌کامن معاون شورایعالی جمهوری - ژنرال کاترو گرانشانسلیه‌دولژیون‌دونور - پاستور والری رادو عضو آکادمی فرانسه-ژرژدوهامل عضو آکادمی فرانسه - ژول رومن‌عضو آکادمی فرانسه - آندره‌موروا‌عضو آکادمی‌فرانسه - ژان کوکتو عضو آکادمی فرانسه .

آقای شجاع الدین شفا سخنگوی دربار شاهنشاهی و دبیر کمیته مرکزی جشنهای دوهزار وپانصدمین سال بنیاد شاهنشاهی ایران امروز گزارش مشروح تشکیل کمیته فرانسوی مخصوص برگزاری این یادبود را در اختیار مطبوعات گذاشت . بطوری که قبلا اطلاع داده شده بود ،بمنظور شرکت وسیع بین‌المللی در این مراسم ، اکنون در ۳۷ کشورخارجی کمیته‌هائی مرکب از شخصیتهای برجسته سیاسی وفرهنگی‌آن کشور ها بنام «کمیته‌های دوستداران‌ایران» برای تجلیل از این یادبود بزرگ‌ملی ایران در جریان تشکیل است .آقای شفا خود در سه هفته اخیر بمنظور تشکیل نهائی کمیته فرانسوی در پاریس اقامت داشتند . کمیته‌ای‌که برای تجلیل یادبوددوهزار وپانصدمین سال بنیاد شاهنشاهی ایران بدست کوروش کبیر در فرانسه تشکیل‌شده نه فقط بزرگترین کمیته‌ای از این نوع است که تابامروز درخارج از ایران بوجود آمده‌بلکه اصولامهمترین کمیته‌ای است که تاکنون در فرانسه برای تجلیل از یك یادبود تاریخی مربوط به یك کشور خارجی تشکیل گردیده است .تشکیل چنین کمیته‌ای در کشور فرانسه که‌از لحاظ‌موقعیت فرهنگی ومدنی مقام درجه اول را در سراسر جهان دارد نماینده احترام خاصی است که کشو رومللت‌فرانسه بتاریخ و تمدن و فرهنگ کهنسال ودرخشان ایران و به شاهنشاهی این کشور ابراز داشته اند. تشکیل این کمیته در تعقیب یکسال اقدامات و مکاتبات بین تهران و پاریس صورت گرفته است. وپیش بینی میشود که در آینده‌نزدیك درسایر کشورها میته هائی از لحاظ‌اهمیت‌هم عرض این کمیته بوجود آیند . بایدتوجه داشت که شخصیتهای عضو کمیته فرانسوی یادبود شاهنشاهی ایران عموما دارای اهمیت و شهرت بین‌المللی هستند و غالباشرکت هریك از آنهابرای تامین‌حیثیت مجمعی‌ازین قبیل کافی است ،ولی این اولین باراست که عده‌ای بدین زیادی از این شخصیتها مجموعا در یك کمیته گردآمده‌اند .

کمیته فرانسوی مخصوص تجلیل یادبود دو هزار و پانصدمین سال کورش کبیر و شاهنشاهی ایران تحت ریاست آقای «آندره‌مالرو»وزیر روابط فرهنگی که وزیر اول کابینه فرانسه ویکی ازبزرگترین‌نویسندگان کنونی جهان است قرار دارد و در آن قریب صد تن‌از شخصیتهای مختلف سیاسی و فرهنگی ومطبوعاتی فرانسه شرکت خواهند داشت که از جمله مهمترین آنها از این عده‌میتوان نام برد قسمت اعظم این‌اشخاص تاکنون قبولی خود را رسما اطلاع داده‌اند :

کوودوموروویل وزیر امور خارجه- ژوکس وزیر فرهنگ -تونوار وزیر اطلاعات- بوروون وزیراموراجتماعی- شابان‌دلماس رئیس‌مجلس شورایملی- مونرویل رئیس مجلس سنا -رنه کامن معاون شورایعالی جمهوری - مارشال ژوئن عضو آکادمی فرانسه وتنها مارشال فرانسوی - ژنرال‌کاترو «گران شانسلیه‌دولاژیون دونور» ۱۵ عضو آکادمی فرانسه که بترتیب عبارتند از :

ژرژدوهامل - پاستوروالری‌رادو- آندره موروا -ژول رومن - هانری برردو- پیرینوا -ژان کوکتو -مارسل پانیول- فرانسواپونسه-آندره‌شامسون ژاك دولاکرتل -کارکوپینو- دانیل رویس - ولادیمیردورمسون - ۱۲ نفر اعضای آکادمی علوم که عبارتنداز: «سارای» رئیس دانشگاه پاریس - آیمار رئیس دانشکده ادبیات‌پاریس- هامل رئیس افتخاری دانشکده حقوق پاریس -پرس رئیس دانشکده علوم پاریس- پرفسور بینه رئیس دانشکده پزشکی پاریس - فابر رئیس‌دانشکده داروسازی پاریس -دولو رئیس انجمن آسیائی -کن رئیس کل کتابخانه های فرانسه- هانری‌ماسه ایران‌شناس بزرگ فرانسوی - علاوه بر این عده، ماسینیون مستشرق معروف -پرنسس بیبسکو خانم نویسنده بزرگ‌فرانسه- و عضو آکادمی سلطنتی بلژیك ، دوشس دولارشفوکو- پرنس فوسینی لوسنژ رئیس مجمع «اتحادیه بین المللی» -شش سفیر کبیر - چهار ده استاد دانشگاه رئیس کل موزه های فرانسه- روسای موزه های لوور و گیمه و هنر های جدید - رئیس اتحادیه تاتر های فرانسه-رئیس اداره‌کل‌باستانشناسی- روسای اتحادیه های مطبوعات و خبر گزاریهای‌فرانسه- روسای‌چندین روزنامه و مجله درجه اول فرانسه جزو این عده اند .

شورای اجرائیه این کمیته مرکب از یازده عضو است که آقای «سیدو» سفیر کبیر و مدیر کل امور فرهنگی وزارت امور خارجه فرانسه و آقای ژوزار مدیر کل‌وزارت روابط فرهنگی و «پیادام هلو» خانم سفیر سابق فرانسه دو ایران-و دبیر کل کمیته «فرانس ایران» و «ادوار سابلیه» روزنامه‌نگار معروف فرانسوی وآقایان والری‌رادوو هانری ماسه‌وسارای و دولافرسانژ از آن جمله اند .

- پنج‌وزیر کابینه ، پانزده عضو آکادمی فرانسه ، هفت‌رئیس دانشگاه‌ودانشکده، چهارده‌استاد دانشگاه وخاورشناس ، شش‌سفیرکبیر ، رؤسای بزرگترین‌مطبوعات وخبرگزاریهای فرانسه وبیش‌از پنجاه‌تن دیگر از شخصیتهای درجه اول سیاسی وفرهنگی وهنری آن‌کشور دراین‌کمیته شرکت دارند .
- کمیته فرانسوی «دوستداران ایران» بزرگترین کمیته‌ای از این نوع است‌که تاکنون تشکیل شده‌است
- اولین جلسه رسمی‌کمیته باارسال پیامی به‌پیشگاه شاهنشاه افتتاح خواهدشد
- اعلیحضرت بودوئن پادشاه بلژیك سرپرستی عالیه کمیته بلژیکی جشنهای شاهنشاهی ایران را عهده‌دار شده‌اند

پاریس -خبرگزاری فرانسه

آقای شجاع‌الدین شفا دبیرکل کمیته مرکزی جشنهای دو هزارو پانصدمین سال بنیاد شاهنشاهی‌ایران که‌در چند هفته اخیر درپاریس اقامت داشت اظهارداشت :ازوقتیکه شاهنشاه ایران به‌برگزاری این یادبود پرافتخار ملی‌ما اراده فرمودند بموازات‌فعالیت های داخلی، درکشورهای دوست‌ایران نیز فعالیت برای تشکیل کمیته های ملی شرکت در این یادبود آغاز شد. تشکیل کمیته بزرگ فرانسوی نشانه دیگری از همکاری دو ملت ایرانو فرانسه درراه خدمت بفرهنگ وتمدن بشری است .

آقای شفا گفت : این‌دوملت در طول تاریخ‌خودهموارهیك نوع‌ماموریت معنوی برای اشاعه مدنیت وفرهنگ برای خویش‌احساس کرده‌اندودر تمام دوران گذشته تمدن آنها جنبه جهانی وبشری داشته است . استقبال گرم بزرگترین شخصیتهای‌فرهنگی وهنری و سیاسی فرانسه برای شرکت در کمیته‌ای که‌بمنظور تجلیل دوهزار و پانصدمین سال تاریخ وفرهنگ و شاهنشاهی ایران در آن کشورتشکیل میشود در حقیقت درودی است که‌ملت بزرگ فرانسه بیکی‌از پایه‌گزاران‌تمدن جهانی که فرانسه خود دردوره های بعدی از مهمترین ارکان آن‌بوده و هست میفرستد. این‌کمیته فرانسوی وبرنامه کارآن‌در آینده‌سرمشق‌تشکیل سایر کمیته‌ها درکشور های دیگرو نمونه تنظیم برنامه‌های‌کار آنهاخواهد شد وماصمیمانه امیدواریم که‌تجلیل جهانی که بزودی ازاین یادبود بزرگ ملی بعمل خواهدآمدقدم موثری‌در توسعه نزدیکی و حسن تفاهم بین ملتوستانمان برمی‌دارد جهت باشد .

دربلژیك

بطوریکه از بلژیك اطلاع میرسد درتعقیب تشکیل کمیته بلژیکی‌یادبود دوهزار وپانصدمین سال شاهنشاهی ایران . اعلیحضرت بودوئن‌پادشاه‌بلژیك سرپرستی عالیه این کمیته‌رادر هنگام برگزاری مراسم این یادبود قبول فرموده‌اند .

نظیر این امر درسایر کشور ها پس‌از تشکیل رسمی این کمیته‌عملی خواهدشد واین‌کمیته‌هاتحت‌سرپرستی عالیه روسای هرکشور قرار خواهند گرفت .

برنامه‌کار کمیته‌برنامه وسیعی‌است‌که از جمله مواد آن ایجاد نمایشگاه بزرگ آثار ایرانی در سال آینده در پاریس، تهیه یك فیلم مشترك ایرانی وفرانسوی و امریکائی از زندگانی کوروش کبیر، نمایش آهنگ ونور در تخت جمشید و ترتیب کنفرانس های دانشگاهی و برنامه های رادیوئی و تلویزیونی و نمایش فیلم وکنسرتها ونشریات وآلبومها وهمچنین گنجاندن فصل خاصی برای تاریخ ایران در برنامه های مدارس است .

کمیته اولین جلسه رسمی خود را بعد از تعطیلات تابستانی یعنی در نیمه دوم ماه سپتامبر تشکیل خواهد داده ونخستین اقدام‌آن‌پس از تشکیل رسمی ارسال پیامی به پیشگاه شاهنشاه خواهد بود . آقای شفا بنمایندگی از طرف کمیته مرکزی ایران در این جلسه شرکت خواهند داشت .

دبیر خانه مرکزی اکنون مشغول تهیه وجمع آوری و چاپ نشریات لازم بزبانهای مختلف و فیلم های مستند و عکسها و آلبومها و اسلایدها وتابلوها و سایر مدارکی است که در هنگام تشکیل رسمی جلسات کمیته های یاد بود شاهنشاهی ایران در کشور های مختلف در دسترس‌آنها گذاشته شود .

از راست بچپ : پیرینوا عضو آکادمی فرانسه - فرانسوا پونسه عضوآکادمی فرانسه - ولادیمیر دورمسون عضو آکادمی فرانسه - مارسل پانیول عضو آکادمی فرانسه - ژروم کارکوپینو عضو آکادمی فرانسه - آندره شامسون عضو آکادمی فرانسه - دانیل رویس عضو آکادمی فرانسه- پرنس بیبسکو عضو آکادمی سلطنتی بلژیك - پیرلیوتی - هانری ماسه خاورشناس بزرگ معاصر .

تراکتورهای‌جدید انترناش بخرمشهر رسید

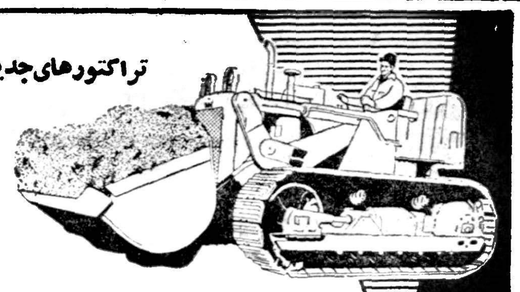

INTERNATIONAL HARVESTER

لودر بلدوزر

یك یارد مجهز به دستگاه ریپرعقب

BTD—20 بقدرت ۱۵۰اسب وفرمان هیدرولیك

شرکت سهامی پامیر - خیابان خیام چهارراه گلوبندك شماره ۵۸۳ تلفن ۲۲۴۶۰ ۲۹۴۴۳

مؤسسه مطالعات وتحقیقات اجتماعی دانشکده ادبیات دانشجو می‌پذیرد

در اجرای ماده دوم اساسنامه موسسه مطالعات و تحقیقات اجتماعی و بمنظور تعلیم نظری وعملی اجتماعی بدین وسیله باطلاع علاقمندان و داوطلبان می رساند .

۱ـ فعالیت آموزشی موسسه مزبور برای دوره تخصصی مخصوص کسانی است که با داشتن درجه لیسانس بخواهند به‌تحکیم مبانی معلومات خود پرداخته ویا در اجتماعات بنحو نظری وعملی مطالعه و تحقیق کنند و تخصص یابند .

۲ـ تخصص در این دوره شامل دو سال تحصیلی کامل خواهد بود و بفارغ التحصیلان برطبق رای شورای دانشگاه گواهینامه فوق لیسانس اعطاء می شود .

۳ـ داوطلبان باید برای ثبت نام خود با ارائه برگ لیسانس و شش قطعه عکس ودوبرگ رونوشت شناسنامه از تاریخ شنبه دوم مهر ماه تا آخر مهر بعداز ظهر هااز ساعت ۵ تا ۷ بدفتر موسسه مطالعات وتحقیقات اجتماعی دانشکده ادبیات‌ساختمان شماره۲جنب بهارستان مراجعه‌نمایند.

۱ـ۲ آ ـ۱۳۳۴۶ رئیس اداره دفتر دانشکده ادبیات ـ دکتر حقوقی

ورق‌طبری

برای خرید ورق طبری و انواع دیگر آن به نمایندگی انحصاری آن صندوق پستی ۲۷۹ یا تلفن ۲۵۵۶۶ مراجعه نمائید.

۱ـ۷ آ ـ۹۶۰۷

ماشینهای جوجه کشی ایران فیور

به گنجایش ۵۶ الی ۹۰ تخم مرغ

تهران خیابان شاه رضا میدان فردوسی تلفن ۴۵۸۳۶ - ۶۶۱۰۹

دوام واعتبار فوق‌العاده جنس

کاغذ چاپ ونوشتنی (وودفری)
کاغذ رسم کاغذ افست وکاغذ کنت

White A

Distributed by Marubeni-Iida Co., (Iran) Ltd., Teheran

NIPPON PULP INDUSTRY CO., LTD.
New Marunouchi Bldg., Chiyoda-ku, Tokyo, Japan

شرکت سهامی آباد بنمایندگی

کارخانه‌های عظیم نرپیك NEYRPIC

سازنده انواع مختلف وسائل آبیاری و تنظیم جریان انهار از شرکت ها وموسساتی که با ساختمان سد ها وتاسیس شبکه های آبیاری سرو کار دارند تمنی می نماید که برای هرنوع اطلاع وسفارش به نشانی زیر مراجعه فرمایند . خیابان رفائیل روبروی باشگاه افسران شماره ۶۸ تلفن ۴۴۱۱۰ آ ـ۱۳۳۳۰

آگهی‌تاسیس شرکت ساختمانی ومقاطعه‌کاری گیل‌دشت

نظر بماده ۱۹۷ قانون تجارت وماده ۱۶ آئین نامه همان قانون خلاصه شرکتنامه واساسنامه شرکت ساختمانی‌و مقاطعه کاری گیل‌دشت که‌در تاریخ دوم تیر ماه ۱۳۳۹ تحت شماره ۷۳۵۸ دراین اداره به ثبت رسیده است برای اطلاع عموم آگهی می شود .

۱ـ نام و نوع شرکت ـ شرکت ساختمانی و مقاطعه کاری گیل دشت .

۲ـ موضوع شرکت ـ امورساختمانی واسفالت‌ومقاطعه زاموپلسازی وسد سازی .

۳ـ مدت شرکت ـ از تاریخ اول تیر ماه ۱۳۳۹ بمدت نا محدود

۴ـ مرکز اصلی شرکت ـ خیابان شاه ـ چهار راه دقیقی کاشی شماره ۵۶۴

۵ـ سرمایه شرکت ـ مبلغ سه میلیون ریال

۶ـ مدیران شرکت وحدود اختیارات آنها ـ آقای هاراتون کاگوسیان زاده مدیر عامل شرکت می باشد و باتفاق آقای اسداله نیا ـ خلیلی متفقا وبا مهر شرکت حق امضاء دارد .

۷ـ انحلال و تصفیه شرکت ـ بر طبق ماده ۱۱۴ قانون تجارت است

آ ـ۱۱۶۱۳ رئیس‌اداره ثبت شرکتهاوعلائم تجارتی واختراعات ـ مهدی فراقی

آگهی‌مناقصه شماره ۲۴ر۲۶ر۳ر۳۹

اداره سر رشته داری ارتش مقدار ده تن سریش قائمی مورد احتیاج را بمناقصه می گذارد .

۱ـ داوطلبان معامله برای ملاحظه نمونه ومشخصات جنس مورد معامله‌ودریافت برگ‌شرایط معامله‌ونمونه قرارداد بدائره‌خریداداره‌سررشته داری ارتش واقع در فیشر آباد مراجعه و پیشنهادات خودرا در دو پاکت لاکو مهر شده یکی محتوی سپرده ودیگری پیشنهاد مربوطه تاساعت ۱۳ روز ۲۱ر۴ر۳۹ بدفتر اداره تسلیم ورسید دریافت دارند .

۲ـ کمیسیون مناقصه در ساعت ۱۰ صبح روز ۲۲ر۴ر۳۹ تشکیل وپیشنهادات واصله راباز و قرائت خواهد نمود .

۳ـ به پیشنهاداتی که برخلاف برگ چاپی شرائط معامله تسلیم شده باشد مطلقا ترتیب اثر داده نمی شود .

آ ـ۱۳۳۵۸ اداره سر رشته داری ارتش

هریك از کارمندان مؤسسه شما میتواند ماشین کپی وریفکس کداك را بکار اندازد

KODAK Verifax Copier

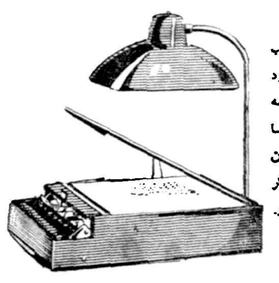

ماشین کپی وریفکس کداك بامدلهای مختلف متناسب با احتیاجات هرموسسه اعم ازبزرك یا کوچك‌وجود دارد. ماشین وریفکس کداك میتواند سند - نقشه باکاغذ خواه چاپی باشد یا دستی - ماشین شده یا تقاضی‌را دراکثر رنگها کپیه کند هریك ازکارمندان شما میتواند ماشین وریفکس را درهر فوری بکار انداخته‌ودرمدت دردقیقه شش نسخه‌ازهرسندبگیرد.

بیائید و آزمایش کنید

نمایندگی کداك : میدان مخبرالدوله تلفن ۴۰۲۷۲

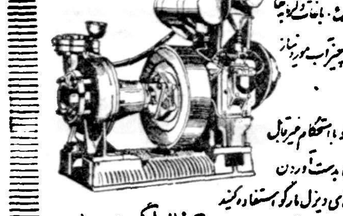

موتورپمپ دیزل مارکو

Marco

اندازه‌ترین و مستحکمترین موتورپمپ دیزل در دنیا بقدرت و اندازه‌های مختلف ثابت و سیار . برای مزارع . باغات کوچك و بزرگ

موتورپمپ دیزل مارکو با سوخت بسیار ناچیز آب مورد نیاز شما را هر قدر هم زیاد باشد تامین میکند .

در سرتاسر ایران و دنیا موتورپمپ دیزل مارکو با استقبال غیرقابل رقابت مشغول بکار است . شما هم برای بدست آوردن آب بیشتر و محصول بهتر و نفع زیادتر از موتورپمپ های دیزل مارکو استفاده کنید

در صورتیکه نمایندگی نمایندگی ندارید هرچه زودتر بوسیله تلگراف یا تلفن با شرکت تماس بگیرید

تلفن ۳۸۱۴۲ ـ تلگرافی : ایرانمارکو

نمایندگی انحصاری : شرکت دیزل مارکو تهران خیابان سعدی شماره ۴۸

Manufacturer by: KIRLOSKAR OIL ENGINES LTD.

دکتروست دوکشف جدید وممتاز خود را معرفی می کند

صاحتمان مسواکهای دکتروست طوری دارای تهیه شده که قسمت داخلی و خارجی وسط دندانهای شما را بخوبی پاك می کند

همچنین دندان جدید الاختراع دکتروست در محفظ مخصوصی تهیه و مورد تجویز کلیه پزشکان امریکا برای جلوگیری از بیماریهای دندان قرار گرفته است

عمده‌فروشی : شرکت معبودی وپسران حاجب‌الدوله تلفن ۲۴۵۹۶

جزئی‌فروشی : کلیه داروخانه‌ها وخرازی‌فروشیهای معتبر آ ـ ۱۳۲۷۲

ساخت کارخانه صنایع فلزی فرید

دستگاه جوشکاری الکتریک

۱۵۰ ـ آمپر یك فاز

۲۰۰ ـ آمپر یك فاز و دو فاز

۳۰۰ ـ آمپر یك فاز و دو فاز

حتی با کنتور ۵ آمپر یك فاز مورد استفاده واقع

(با کنداکتور و بدون کنداکتور)

تهران : خیابان مولوی چهارراه مکرك شاپور تلفن ۲۱۱۵۶

در تهران وشهرستانها نمایندگی فروش دارد

گردونه

چرا طلاق زیاد است؟

نوشته : ابراهیم مهدوی
رئیس شعبه ٤ دادگاه عالی جنائی

اختیار مرد هارا در امر طلاق باید محدود کرد

بقیه از شماره قبل

و متاسفانه این فکر غلط راهم در حقیقت همان ماده ۱۱۳۳ قانون مدنی بمرد عادی و مسلمان ایرانی تلقین و پرورش نموده‌است چه ماده‌مرقوم گفته است که مرد میتواند هروقت که بخواهد زن خودرا طلاق دهد.

و حال آنکه این فکر صحیح نیست وازدواج بمعنی زن گرفتن نیست وزن چیزی نیست که‌بشود اورا گرفت و بلکه اوهم مانند مرد یك انسان آزاد ودارای‌حقوق‌اساسی ومدنی است ووجودش طفیلی‌وبرای تامین آسایش مرد نمیباشد ومبیع وثمن نیست و ازدواج عنوان معامله وداوستد ندارد بلکه‌قرارداد و پیمان مقدسی است که بمنظور شرکت درزندگی و تشکیل‌خانواده فیمابین مرد وزن بااحساس‌احتیاج متساوی‌وباحقوق متقابل‌بسته میشود این دو برای تکمیل‌وجودوشخصیت خودشان بیکدیگر احتیاج دارند و هردواصلیند و هیچ یك‌برای‌دیگری نیست .

۵ـ یکی‌دیگر از علل و موجبات زیادی طلاق در ایران اختلاف‌شدید سطح‌اقتصادی ومادی مردم است و در قشرهای بالا و پائین اجتماع ما طلاق‌زیاد واقع میشود و گرچه‌علت آن درهریك امری است جداگانه و لیکن این واقعیت تعیین کثرت طلاق در هردوقشر مذکور غیرقابل انکار است نهایت علت آن درقشر عالی رفاه وخوشگذرانی وبیکاری وثمن آسائی مفرط و عدم احساس مسئولیت وبی‌فکری و درعین حال داشتن پول زیاد و قدرت بانجام همه هوسها وشهوات بالاخره فرورفتن‌در انواع عیاشی و تمایل به‌معاشرت های مخصوص و غیر عادی‌وتحریك آمیز و بالاخره سقوط یکی از زوجین و یاهردوی آنها و بالاخره طلاق و جدائی‌ننك آلود ولی درقشر پائین محرومیت های شدیدوزحمات فوق‌العاده وطاقت فرسا و فقر و تنگدستی و سختی معیشت وزندگی وخستگی کامل یکی از طرفین و یاهردوی آنها ازاین زندگی توام باحرمان وبی‌چارگی علت طلاق و جدائی زن ومرد از یکدیگرمیگردد دلیل این مطلب قلت و بلکه‌ندرت طلاق در قشر متوسط است .

۶ـ ششمین علت زیادی طلاق درایران بنظر من عدم توجه بوضع تربیت‌خانوادگی پسرودخترا ست‌وچون

درایران برای پسرهازن میگیرند دیگر بچگونگی اخلاق و روحیات و محیط تربیت وطرز فکر طرفین و خانواده آنها توجه نمیشود و دو موجودی که پیش ازازدواج‌هیچگونه آشنائی باهم نداشته‌اند در برابر یکدیگر قرار میگیرند و بعلت عدم هم‌آهنگی فکری و اخلاقی وتربیتی ناچار میشوند که از یکدیگر جدا شوند .

۷ـ هفتمین جهت کثرت طلاق در کشورما اینست که‌اغلب‌طرفین‌برای انجام وصلت بهم‌مکرردروغ میگویند وخودشان را از جهت ثروت‌وخانواده وسایر اوصاف مورد توجه برخلاف آنچه که هستند معرفی‌میکنندوطبعا بعد از بالا رفتن پرده دروغ وآشکار شدن حقیقت پشیمان میشوند واز هم جدا میگردند . و لو مقام ازدواج باید طرفین نهایت صراحت و صداقت را از قدم اول‌باهم‌برداشته باشند .

۸ـ جهت هشتم کثرت طلاق عدم توجه بوضع‌مادی طرفین است که اغلب مردها و جوانان بدون اینکه وضع اقتصادی ومادی مناسب وقابل اطمینان داشته باشند بامید آینده مجهول اقدام بازدواج می‌نمایند و قوانین ازدواج ماهم دراین مورد آنهارا کاملا آزاد گذاشته است .

۹ـ نهمین علت کثرت طلاق مداخله ناروای اقربا و فامیل‌طرفین بخصوص مادران درامور مربوط بزندگی عروس وداماد است .

۱۰ـ فساد اخلاق عمومی جوانان وسرایت بی‌ایمانی و بی‌بندوباری‌در مردها و زنها نیز علت موثر ازدیاد و طلاق‌درایران می‌باشد .

در ۱۵۰٫۰۰۰ سیاره حیات وجود دارد

درحالیکه روسها وجود حیات را تائید میکنند
امریکائیها درپی یافتن ارتباط بااین سیارات‌میباشند

اینك زمان آن رسیده است‌که مسئله حیات ووجود ذیروح در کرات دیگر بدقت مورد رسیدگی قرار گیرد . یکی از دانشمندان شوروی حاصل مطالعات خودرا نوشته راظهار عقیده کرده است که در بیش از ۱۵۰۰۰۰ سیاره موجودات زنده‌وجود دارند در حالیکه تاکنون فقط در ۱۰۰۰۰۰ سیاره وجود حیات ثابت شده بود دانشمندان آمریکائی با دستگاههای رادیو تلسکوپ سعی می کنند باسیارات دیگر تماس گرفته وبتوانند ارتباطی بین زمین وسیارات بوجود آورند .

کلید مشکلات

برای رسیدن به نتایج مثبت باید تجهیزات کاملی داشت آنچه دانشمندان را کمك میکند رشته‌علمی جدیدی بنام «زیست شناسی‌فضائی» است اساس این علم را دانشمند بزرك آمریکائی میلرپایه گذاری‌کرد وبه راز آن در کنگره بین‌المللی‌که برای بررسی اساس زندگی درمسکو تشکیل شده بودصحت آن تائید گردید بموجب این فرضیه حیات در کرات دیگر در مرحله بدوی و ابتدائی میباشد آنچه‌وجود حیات‌را بیشتر ثابت کرد این بود که‌دستگاه های علمی توانستند علائمی از مریخ بگیرند و با تجزیه این علائم امکان حیات‌در مریخ واضح گردید ولی البته شرائط زندگی با آنچه درکره زمین وجود دارد تفاوت فاحش دارد.

کرات را آلوده نکنید

دانشمند آمریکائی لدربرك درپیامی که به دانشمند ان موشکی وتحقیقات فضائی تمام کشور ها فرستاد تقاضا کردکه در مطالعات خود کمضمن آن لازمست وسائلی علمی به فضا فرستاده شود از آلوده کردن کرات دیگر بامیکربهای موجود در کره زمین خود داری کنند .

وضع کرات

کدام سیاره قابل سکونت می باشد ؟دانشمندان کرات را ازنظر امکان زندگی بسه قسمت تقسیم کرده‌اند .

۱ـ کراتی که زندگی در آنها وجود ندارد مثل ماه‌مشتری ـپلوتن

۲ـ کراتی که امکان بوجودآوردن شرایط زندگی درآنها میباشد مثل ژوپیتر و ساتون

۳ـ کراتی که زندگی در آن ها امکان پذیر است مثل ونوس و

به دانشمندان امکان خواهد داد که ردیپرده تلویزیون زندگی در کرات دیگر را مشاهده نمایند .

البته دیدن تصویر هنوز پایان کار نیست بزودی دستگاههای علمی باتصویر انسانهای‌کرات دیگراصوات آنها را انتقال داده و بدینوسیله‌به بشر امکان خواهند دادکه با اطلاع کامل به شرائط زندگی قدم در محیط زندگی جدید بگذارد .

دیروز امروز

مریخ

زندگی در کرات روی‌پرده

وسائل مسافرت انسان به فضا هماکنون از طرف روسها وآمریکائی هاساخته شده است ولی قبلا باید شرایط زندگی وارتباط باکرات امکان پذیر گردد تا بشر آینده از وضع سیاراتی که به آن قدم خواهد نهاد آگاه باشد برای اینکار باید از حیات در کرات عکس برداری بعمل‌آید و دستگاههای جدیدبزودی

یك تحول بزرك در علم پزشکی

واکسن دیگری برای بیماری فلج تهیه شده‌است

تازه‌های پزشکی

چند روز قبل دروانشنگتن یك کنفرانس بین‌المللی پزشکی تشکیل یافت‌که هدف آن بررسی انواع مختلف واکسن های ضد فلج بود این واکسنها تنها از راه دهان استعمال میشوند .

مدافع فواید این واکسنها سه نفر از پزشکان امریکائی به نام سابن ـ کوکس ـ کوپر وسکی میباشند و آزمایشگاه هرسه درایالات متحده است .

بعقیده آنها استعمال این واکسنها از راه دهان بدون اینکه کمترین عارضه ای ایجاد کند در بدن مریض نوعی مقاومت طبیعی در مقابل فلج تولید مینماید .

ویروس‌های خفیف

یکی از واکسن ها که‌مورد استعمال فراوان دارد متعلق بدکتر کوکس بوده و شامل سه نوع ویروس موجد فلج می‌باشد . این واکسنهاازنسل های متعدد موشو میمون و دیگر حیواناتی که آزمایش های پزشکی روی آنها بعمل می‌آید گذشته و بدینوسیله‌به اثر آنها تخفیف یافته است و امروزه قریب یك میلیون و نیم مریض بدون اینکه کوچك ترین عکس‌العمل نامساعدی‌در بدن آنها دیده شود از انواع مختلف آن استفاده کرده اند طریقه استعمال عبارت از این است که مریض باید یك‌بار آنرا استعمال کند و قریب پانزده روز بعد از استعمال برای لااقل ۵ الی ۷ سال مصونیت کامل درمقابل‌مرض پیدا میکند .

این واکس ها تاکنون در ایالات متحده و اروگوئه و کوبا و سویس و اسرائیل و ایتالیا و آلمان و غیره‌آزمایش شده و نتایج رضایت بخشی داده است .

واکسن اختراعی دکترسابن هم دارای ترکیبات مشابهی بوده و تاکنون بمقدارزیادی‌در اتحاد شوروی پخش شده و نتایج مفیدی ببار آورده است محتمل است که کنفرانس واشنگتن باعث عمومیت یافتن هرچه بیشتر واکسن موردنظر بشود زیرا این واکسن بعلت سادگی استعمال و مصونیت طویلی که ایجاد میکند مورد توجه دقیق اعضاء کنفرانس قرار گرفته است . پزشکان معتقدند واکسن مزبور بمراتب بهتر از واکسن اکثر ممالك است .

نتیجه سرشماری اخیر درآمریکا

نتایج بدوی سر شماری اخیری که‌درامریکابعمل‌آمده نفوس این کشور را ۱۷۹٫۵۰۰٫۰۰۰ نشان میدهد بنا براین سرشماری نفوس امریکا هر ساله ۲۸ هزارنفر افزایش میابد و پرجمعیت‌ترین نقاط امریکا عبارتند از کشور های‌نیویورك‌کالیفرنی پنسیلوانیا ـ ایلینوا ـ اوهایو ـ تکزاس ـمیشیگان‌ـنیوجرسی ماساچوست و فلوریدا .

فلوریدادارای ۴٫۸۱۳٫۰۹۸ نفر جمعیت بوده و نفوس آن در ۱۰ سال اخیر ۷۶٫۶درصد افزایش یافته است و نواداز لحاظ سرعت افزایش نفوس د ردرجه دوم بوده و جمعیت آن از ۱۹۵۰ تا ۱۹۶۰ ۷۵٫۸درصد افزایش یافته است نتایج قطعی سر شماری در طی سال جاری اعلام خواهد شد.

دانش بشر

- اولین کشف بشر این بودکه دانست کشیدن یك بار بمراتب سهل‌تر از حمل کردن آن است
- کشف خاصیت اهرمها نیز ازنخستین اکتشافات بشر است
- ساختن چرخ اولین ومهمترین اختراع بشر است
- اولین آثار هنری بشر خطوط واشکالی است که بر دیواره غارها حك شده
- انسان بااحداث پنجره اختلاف اساسی بین غارو خانه مصنوع خودرا ایجادکرد

امروز و دیروز

مارلین دیتریش در اسرائیل

مارلین دیتریش هنرپیشه معروف شنبه گذشته وارد اسرائیل شد وی در آنجاچهار سری نمایش در بیت‌المقدس و حیفا وتل‌اویو خواهد داد و آخرین آن مخصوص ارتش اسرائیل خواهد بود .

وی درحالیکه بوسیله صدها روزنامه نگار اسرائیلی احاطه شد ه‌بود اظهار داشت که از مدتها پیش مایل بوده است به اســرائیل آمده واز آن کشور دیدن کند و افزود که اگر اسرائیلی ها مایل‌نباشند وی بزبان آلمانی آواز بخواند حاضر است که بانگلیسی یا فرانسه برایشان آواز بخواند احتمال میرود که نمایشهای او موفقیت زیادی در اسرائیل کسب کند .

طعمه لاشخوران

جون استورج از کار گردانانی‌است که مهارت زیادی در تهیه فیلمهای وسترن دارد این بار جون استورج‌فیلم عشقی و درام بنام طعمه لاشخوران تهیه کرده است .

هنرپیشگان این فیلم‌جنالولوبریجیدا و فرانك سیناترا می باشد .

موضوع فیلم عبارت از عشقی‌است که بین یك افسر و یك دختر زیبا در کلکته بوجود می‌آید .

موضوع‌جالب در این فیلم این است‌که‌برای‌اولین بار جینالولوبریجیدا عهده دار ایفای یك نقش درام شده است .

قدیمی‌ترین درخت

قدیمی ترین درختی که در امریکا وجود دارد یك درخت گلابی است این درخت که در سال۱۶۴۰در ایالت‌ماساچوست کاشته شده هنوز هم پس‌از سیصد سال میوه‌میدهد.

پیراهن استقلال

امروزروزجشن استقلال کنگوبود بیادبود این‌روز عظیم تاریخی‌که ازحساس ترین وهیجان‌انگیزترین لحظات تاریخ این‌کشور است مردم پای کوبی میکردند ودرخیابانها به شادمانی پرداخته بودند .

آنها پیراهنهائی‌پوشیده بودند که‌پیراهن استقلال‌نام دارد این‌پیراهن‌ها ازران ودر دسترس همه‌بود حتی اروپائی هاهم آنرابوشیدند روی‌این‌پیراهن‌ها بزبان فرانسه نوشته‌شده است «۳۰ژوئن‌ـروزاستقلال» این پیراهن بتن‌کلیه طبقات مشاهده میشد. غیراز پیراهن استقلال‌چیزهای دیگری نیزشبیه‌بآن درمست کرده‌اند .

از جمله‌کروات استقلال شیرپاستوریزه استقلال‌ونوشابه‌های بدون الکل استقلال رامیتوان نام‌برد .

درشماره آینده :

طلاق دراسلام یکطرفه نیست

از آقای سید محمد صادق علوی
رئیس‌کل دادگاههای شهرستان

مرد :
فقط میترسم در زندگی بامن خوشبخت نشوی

بالاخره در باز شد و ا وخودرا در داخل حیاط در مقابل یکنفر سرباز دیگر یافت و گفت :

ـ پدر من اینجااست ، این بسته را برای‌او آورده‌ام .

ـ پدرشما جزو تروریستهااست ؟

ـ عجب حرفی میزنید ، پدر من حتی آزارش بیك مورچه هم نرسیده واورابعلت‌اختلاف‌عقیده زندانی کرده‌اند .

در این موقع یك سرباز دیگر از داخل ساختمان بیرون آمد و آهسته درگوش‌همقطار خود چیزی گفت و نگهبانی که پشت‌پنجره ایستاده بود در داخلی را باز کرد .

دختر «بری» با شاره سربازها باناراحتی وارد شد واز یك را هرو کوتاه گذشت ووارد حیاط دیگری که پاسگاه در کنار آن واقع بود گردید .

چهار پنج نفر سرباز دور او جمع شدند ویکی از آنها گفت :

ـ بیائید جلوتر ،چرا میترسید ؟

نور آفتاب حیاط را گرفته ودر داخل این دیوار ها حرارت‌قابل توجهی ایجاد کرده بود .

در طرف راست چشمش به یك نیمکت و چند صندلی چوبی افتاد که کنار دیوار گذاشته شده بود .

هرچه وقت میگذشت او بیشتر احساس ناراحتی میکردواز‌خودمیپرسید «آیامراهم در اینجانگه خواهند داشت؟»

سربازها دور او ایستاده‌بودند و می‌خواستند با او صحبت کنند و اوهم امتناع‌نکرده‌وجواب‌سئوالات‌آنهارا میداد .

در این موقع ناگهان همه چیز از نظرش محوشد و قدرت دید او فقط متوجه قیافه‌آشنائی که ده دوازده قدم‌دورتر ایستاده‌بود گردید .

آیا خواب میدید ؟ نه ، این پدرش بود که آنجا ایستاده بود و یك افسرآلمانی هم درکنارش دیده میشد .

می‌خواست جلو برود ولی قدرت حرکت ا زاو سلب‌شده‌بود .

افسرآلمانی باخنده‌گفت :

ـ حالا شما دونفرنمیخواهید همدیگر رابوسید ؟

این‌جمله قوت‌قلبی باوداد و خودش را در آغوش پدرش‌انداخت .

«بری» به «فرانزل» گفت:

ـ این دختر من است .

«فرانزل» پاشنه ها را بعلامت ادای احترام بهم کوبید و دختر «بری» با او دست داد .

سرباز ها بعد از پیدا شدن فرانزل متفرق‌شده‌بودند .

بعد «بری» روبه دخترش کرد و گفت :

ـ این آقا رئیس زندان است ، او خیلی بامن مهربانی می‌کند وحسن تفاهم زیادی بین‌ماوجود دارد .

پس از آنکه دید «فرانزل» با کنجکاوی آنها را نگاه میکند‌گفت «بزبان آلمانی صحبت کن که او ناراحت نشود.»

جملاتی که از آن ببعد بین آنها ردو بدل شد نیمی بزبان آلمانی و نیمی بزبان فرانسه بود .

دختر «بری» در منزل با پدر و مادر خود آلمانی صحبت نمیکرد و باین جهت زیاد در تکلم باین زبان‌قوی‌نبود .

دسته‌گلی‌راکه‌در خیابان‌دوساکس خریده‌بود به پدرش داد .

«فرانزل» مشتاقانه باین منظره نگاه میکرد و پس از آنکه مطمئن شد چیزی غیر عادی در بین نیست شروع به قدم زدن کرد و به آنطرف حیاط رفت و این‌عمل‌به‌آنها فرصت داد که‌بتوانند آزادانه‌ترصحبت‌کنند.

او بسرعت تمام اخبار خانوادگی و همچنین خبرهای جبهه را برای پدرش گفت و «بری» هم باو اطلاع داد که تا آنموقع چندین بار توسط «باربیه» رئیس ستاد گشتاپو در لیون مورد بازپرسی قرار گرفته و تصور نمیرود که آزادش کنند .

صحبت آنها در حدود ده دقیقه طول کشید و آنوقت «فرانزل» جلو آمد و به دختر «بری» گفت :

ـ متاسفانه شما حالا دیگر باید بروید چون اگر بیش ازاین صحبت کنید توجه همه جلب میشود .

«بری» در حالیکه از گوشه چشم‌به«فرانزل» نگاه میکرد ومیخواست نظر خودرا باو تحمیل کند بدخترش گفت :

ـ آقای فرانزل موافقت کرده است که تو بازهم بدیدن من بیائی . حالاهم‌می‌توانی لباسهای کثیف را باخودت ببری .

«فرانزل» سری تکان داد و گفت :

ـ بله مادموازل ، شما می‌توانید بیائید و پدر خودرا به‌بینید و هروقت آمدید اسم خودتان را به نگهبان بگوئید و مرا بخواهید .

ـ چه وقت می‌توانم دوباره باینجا بیایم ؟

ـ جمعه آینده چطور است ؟

در حالی که از ادب «فرانزل» متعجب شده بود از او تشکر و خداحافظی کرد .

فرانزل سری تکان داد و دور شد و او یکبار دیگر خود را به‌آغوش پدرش انداخت .

«بری» بسرعت اسم چند نفر را که‌در«سنت‌اتین» توقیف شده بودندر گوش دخترش گفت و اضافه کرد :

ـ برو خانواده اینها را ببین و سلامتی بستگانشان را به آنها اطلاع بده . دفعه دیگر که اینجا آمدی چند نامه بتو خواهم داد که ببری و پست کنی .

موقعیکه این جمله را میگفت یك ورق کاغذ تاشده از جیب‌خود بیرون آورد وباو داد و او فورا آنرا داخل سینه پیراهن خود انداخت .اینکار فقط درمدت یك‌ثانیه انجام گرفت .

ـ این کاغذ را به مادرت بده .

پس از آن ازیکدیگر جداشدند و «بری»بدون‌آنکه دیگر به پشت سر خودنگاه کند بداخل ساختمان‌برگشت‌و دختر ش‌بطرف‌دررفت .

دربسته‌بود و او نگهبان راصدا رد .

موقعیکه نگهبان در را باز میکرد پرسید :

ـ این‌آقا پدرشما است ؟

ـ۵۷ـ

ـ در طرف راست کارخانه سیگار سازی است و در طرف چپ بازداشتگاه «مونتلو» .

جاده کاملا خلوت‌بودوهیچکس درآن دیده نمیشد .

پس از چند دقیقه جستجو در کوچك آهنی را پیدا کرد و زنك کنار آنرا فشار داد .

پنجره کناردربازشد و یك‌سرباز آلمانی فریاد زد :

ـ کی هستی ؟ چکار داری ؟

ـ من‌یك بسته برای پدرم آورده‌ام و از گشتاپواجازه مخصوص‌دارم .

دست سرباز دراز شدو کاغذ راگرفت و پنجره رابست .

دختر «بری» با هیجان پاپا میشد و منتظر بود .

فرهنگی ورزشی

بوسیله شهرداری تهران

اولین کتابخانه عمومی احداث گردید

تمام مردم باشرایط ساده‌ای می‌توانند ازاین کتابخانه استفاده کنند

اولین کتابخانه عمومی شهر تهران درپارك شهر احداث خواهد شد.

بقرار اطلاع خانم فلوریا منصوراز طرف شهرداری تهران مشغول تهیه مقدمات این کار است و طرحهائی نیز برای این کتابخانه تهیه و به شهرداری تهران پیشنهاد کرده است.

ساختمان این کتابخانه از زمان شهرداری آقای مهام وبکمك ایشان وبعدا بکمك آقای ذوالفقاری شهردار فعلی در پارك شهر ساخته شده واینك آماده کار است .

باید توجه داشت که ازکتابخانه عمومی که‌نظیر آن درتمام کشورهای دنیا ودراغلب شهرها وجود دارد همه مردم میتوانند استفاده کنند ودراین کتابخانه ها باشرایط ساده‌ای کتاب دراختیار مردم گذاشته میشود تااز آن استفاده کنند .

خانم فلوریامنصور قریب ۱۵۰۰ جلد کتاب کودکان ازامریکا برای آنها استفاده کنند .

این کتابخانه آورده است ونیز در مذاکراتی که‌با ناشرین کتب‌صورت گرفته ، ناشرین تقبل کرده‌اند که قریب پنج‌هزار جلدکتاب‌دراختیار این کتابخانه بگذارند .

کارکنان این‌کتابخانه ازبین کارمندان دولت‌پس‌ازگذراندن‌دوره‌هائی که برای تدریس کتابداری‌به‌آنها تاسیس‌خواهد شد ویا تاسیس شده است انتخاب میشوند چنانچه هم‌اکنون برای انتقال چندتن از کارکنان فرهنك که‌کلاس کتابداری شرکت‌نفت را که‌خبر آن درشماره های اخیر روزنامه‌درج شده دیده‌اند اقدام شده است .

بطوریکه خانم منصور بخبرنگار ما گفت بعد از تاسیس این کتابخانه برنامه‌ای طرح شده است که‌درنقاط مختلف شهر نیز شعباتی از آن دایر شود تاهمه‌مردم‌بتوانند‌از کتاب های آنها استفاده کنند .

نصب لوحه یادگار برای پهلوان اکبر خراسانی

ازساعت پنج ونیم بعدازظهر روز سه‌شنبه هفتم تیرماه آقای دکتر مهران وزیرفرهنك وعده‌ای از معاریف وروابستگان فرهنگی سفارتخانه‌ها و قهرمانان ملی ایران و عده کثیری از ورزشدوستان تهران درمراسم تجلیل از پهلوان نامی ایران (پهلوان اکبرخراسانی) درباشگاه بانك ملی ایران اجتماع نمودند حاضرین پس از بازدید از سازمانهای ورزشی درسالن ورزشهای باستانی حضور یافتند

دراین موقع برنامه عملیات ورزش باستانی انجام گردید .پس از عملیات ورزش باستانی آقای کاظمینی طی نطق خود مطالبی پیرامون مسائل اخلاقی وصداقت مرحوم پهلوان اکبر خراسانی اظهار داشت و تقاضا کرد تاروز هفتم تیرماه روز پهلوان اکبرخراسانی نام گذاری شود .

دراین موقع لوحهٔ افتخار ویادبودی که برای مرحوم پهلوان اکبر خراسانی تهیه شده بود بوسیله آقای سیدهاشم خاتم‌زاده بسالن ورزش آورده شد و آنگاه این لوحه بوسیله آقای دکتر مهران وزیر فرهنك نصب گردید .

دانشگاه تبریز

درسال تحصیلی ۳۸ـ۳۹

آمارهای متعددی که بدست ما رسیده حاکی است‌که دانشگاههای شهرستانها رو به‌توسعه وتکمیل می باشند . آماری که درسال تحصیلی ۳۸و۳۹ از دانشگاه تبریز تهیه‌شده حاکی از پیشرفت دانشگاه تبریز درسال جاری می‌باشد.

دانشگاه تبریزدرحال حاضردارای دانشکده پزشکی ، دانشکده دارو سازی ،مامائی، آموزشگاه عالی پرستاری،دانشکده ادبیات،دانشکده کشاورزی ، دانشکده فنی میباشد.

در دانشکده پزشکی دانشگاه تبریز ۴۵۶ دانشجو درسال جاری تحصیل می‌نماید که ۴۳۸ نفر از آنها پسر و۱۸ نفربقیه دختر میباشند.

دردانشکده داروسازی جمعا۱۱۰ دانشجو که ۹۷ نفرپسر و۱۳ نفر دختر هستنددانشجویان رشته‌مامائی جمعا ۴۹ دوشیزه میباشند.

درآموزشگاه عالی پرستاری نیز ۴۱نفر ازدوشیزگان مشغول‌تحصیل میباشند.

دردانشکده ادبیات جمعا ۶۷۱ دانشجو مشغول تحصیل میباشندکه ۵۵۷نفر از آنها پسر وبقیه آنان دختر میباشد در دانشکده کشاورزی ۱۵۳ دانشجو که ۱۵۰ نفر پسر و ۳دختر میباشد.

دردانشکده فنی تبریز ۵۵نفر از پسران مشغول تحصیل میباشند.

مساحت ساختمان‌زیربنا ومحوطه حیاط دانشگاه تبریز در حدود سی‌ویك میلیون ودویست ونودوپنج هزار متر مربع میباشد. در این دانشگاه یك بیمارستان با۱۱ باب اطاق ۴۱۰ تخت‌خواب درچهاربخش پزشکی تشکیل گردیده است.

آمار دانشگاه تبریزنشان میدهد که‌در کتابخانه دانشکده ادبیات ۱۸۶۴۰ جلدکتاب در کتاب خانه دانشکده کشاورزی ۸۱۶جلدکتاب درکتابخانه دانشکده فنی۵۰۰ جلد کتاب یافت میشود که‌روز بروز بر تعداد کتابها افزوده میگردد.

دانشگاه تبریز درسال جاری موفق گردیده است ۲۵۱ دانشجو فارغ‌التحصیل نماید.

مسابقات‌کشتی باشگاه‌دارائی

امروز از باشگاه دارائی اطلاع رسید که‌مسابقات کشتی باشگاه زیر نظر مستقیم فدراسیون کشتی درنیمه دوم تیرماه در محل باشگاه انجام خواهد شد .

این مسابقات در دوقسمت مبتدی وباتجربه انجام خواهد شد .

تعمیر مسجد سلجوقی

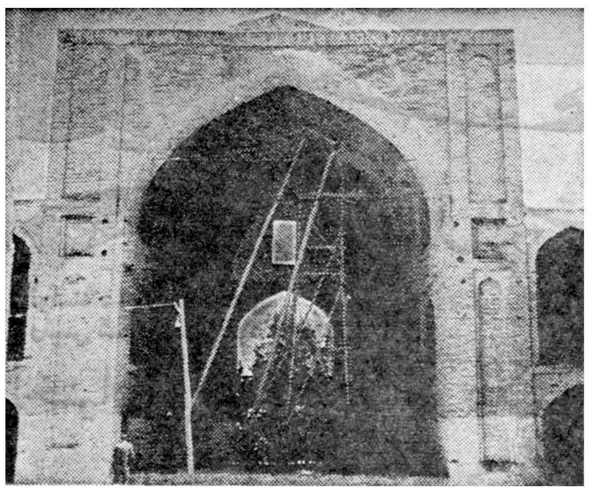

بطوریکه از اداره کل باستانشناسی اطلاع میدهند تعمیر مسجد سلجوقی اردستان که از ابنیه تاریخی حومه اصفهان می‌باشد مورد توجه مخصوص اداره‌کل باستانشناسی می‌باشد .

تعمیرات مسجد مزبور در سال جاری ادامه خواهد یافت .

عکس فوق ایوان شمالی مسجد اردستان را درحال تعمیر نشان‌میدهد.

کلاف‌کشی آهنی ایوانهای جنوبی و شمالی و شرقی این مسجد تا این تاریخ بپایان رسیده است .

برنده کاپ مطلای لار تعیین میشود

آخرین مسابقه دراردبیل انجام شد

امروز آقای صیمی گرنماینده اطلاعات‌در اردبیل تلگرافی اطلاع داد که روز گذشته مسابقه فوتبال بنفع زلزله زدگان لار در اردبیل انجام گردید و مبلغ دو هزار و بیست تومان نیز بلیط فروش رفته است.

آقای نصیحت گر متذکر شده است باوجود اینکه نام شهرستان اردبیل در لیست شهرستان های تعیین شده از طرف موسسه‌اطلاعات قرار نگرفته بودمعهذاآقای‌استقامت فرماندار و رئیس سازمان تندرستی جوانان و تربیت‌بدنی‌اردبیل کوشش زیادی نمود تا اردبیل هم مسابقه‌ای بنفع زلزله زدگان لار انجام‌دهد.

آقایان محسنی رئیس فرهنك ، عقیلی رئیس هیئت فوتبال ، نظری مدیر فنی تربیت بدنی اردبیل در اجرای این برنامه نهایت کوشش رانمودند .

در روز مسابقه آقای محسنی رئیس فرهنك طی نطق مفصل خود کوشش و فعالیتهای جناب آقای مسعودی مدیر موسسه اطلاعات را ستود و اظهار داشت ملت ایران‌در پرتو توجهات و عنایات شاهنشاه عادل و رعیت نواز در تعقیب هدف های عالیه و منویات مقدس ملوکانه از هرگونه فداکاری دریغ نخواهد نمود .

در این هنگام یك دقیقه سکوت اعلام شد و آنگاه مسابقه فوتبال بین تیم پادگان اردبیل و تیم آزاد تربیت بدنی بداوری آقایان‌معبودی، هاشمی ،رضازاده ،انجام و نتیجه‌یك بریك مساوی اعلام گردید .

۱۴شهرستان

امروز ازسازمان شهرستانهای روزنامه اطلاعات اطلاع رسد که تا بحال شهرستانهای همدان ـ ساری ـ شیراز ـ اهواز ـ شاهرود ـ بندر شاهپور ـ بندر عباس ـ قم ـ اراك ـ ملایر ـ مسنندج ـ زنجان ـ دزفول و اصفهان حسابهای خود را در مورد فروش بلیط بنفع زلزله زدگان‌لار با مرکز تصفیه نموده وآنرابحساب سازمان کمك کودك ریخته اندبقیه شهرستانها مشغول وصول تعهدات وتنظیم صورت حساب میزان فروش بلیط و ترتیب واریز آن‌میباشند .

سازمان شهرستانهای اطلاعات هفته آینده‌میزان‌عوایدهرشهرستان رابطور جداگانه اطلاع میدهد و بدینترتیب شهرستان برنده کاپ‌لار یعنی شهرستانی که به نسبت جمعیت خود بلیط بیشتری فروخته تعیین میشود و کاپ لاربطی‌مراسمی به آنشهرستان تقدیم خواهد گردید

کتاب

درانتظار مادرشدن

یکی ازبزرگترین دانشمندان و استادان امریکا پروفسور«نیکلسون ایستمن» که سر آمد جراحان امریکا در رشته بیماریهای زنان است تجربیات و مطالعات خود رادر کتابی بنام «در انتظار مادر شدن» منتشر ساخته است .

قرائت این کتاب که‌توسط‌بانوی دانشمند دکتر اشرف الملوك مصاحب ترجمه شده نه تنها برای بانوان بار دار مفید است و آنهارا از سئوالات متعدد و مراجعات‌غیر لازم بپزشك بی‌نیاز میسازد بلکه برای دانشجویان رشته پزشکی‌بی نهایت سودمند می‌باشد . اندرزهای حکیمانه این کتاب بهترین هدیه‌ایست که از طرف مولف و مترجم آن بمادران آینده اهدا شده است.

مقدمه برجغرافیای‌طبیعی‌ایران

یکی از آثار خوب اثرآقای دکتر ودیعی دانشیار جغرافیای دانشگاه تبریز است که‌تحت عنوان مقدمه بر جغرافیای طبیعی ایران نوشته‌اند جغرافیای طبیعی یك کشور وقتی میتواند بمعنی دقیق کلمه برشته نگارش در آید که مطالعات نقشه برداری و زمین شناسی وهواشناسی وآب و گیاه شناسی آن پایان پذیرفته باشد متاسفانه این‌مطالعات در ایران هنوز شروع هم نشده‌است درین مقدمه که‌فشرده‌منابع‌جغرافیای طبیعی‌ایران‌است تابلوئی‌ازناهمواری های منابع جغرافیای طبیعی ایران و حوادث طبیعی وزمین شناسی این کشور کشیده شده است.

شرکتها وسازمانهای‌تعاونی

کتابی است که درسه جلد بقلم آقای احمد عراقی برشته تحریر درآمده و جلد سوم آن تاریخچه نهضت تعاونی نام دارد که مولف محترم‌بشرح تاریخی این نهضت در کشورهای مختلف جهان پرداخته است .

سپیده‌های افق

نام کتابی است بصورت رمان که آقای دکتر فیروز رود باری‌برشته تحریر در آورده و تاکنون بیش از یك جلد از آن را منتشر نساخته است .

از:اسپهانی

یادداشتهای اصفهان

بمناسبت مسابقات قهرمانی آموزشگاه ها بهترین و مجرب‌ترین کادرهای اداره تربیت بدنی در اصفهان گرد آمده‌بودند. این عده یا مربی وسرپرست دسته های مختلف بودند ویا برای همکاری باسازمان شهر میزبان از طرف اداره کل تربیت بدنی ماموریت داشتند .

باید گفت دربرگزاری مسابقات ، اداره تربیت بدنی اصفهان کوچکترین اقدام مثبت‌را انجام نداده بود .کارها دربین مسئولین تقسیم نشده وهیچکس وظیفه اصلی‌خود اتشخیص نمی‌داد .درمقابل درخواستها ویا سئوالات‌علاقمندان یك‌مقام معینی موجود نبودکه‌پاسخ صریح دهد . اکثرکادرهای مجرب وپرسابقه اداره تربیت‌بدنی‌تهران که‌با خانواده های خودبه‌اردو تحمیل شده‌بودند بجای‌همکاری‌بامسئولین شهر میزبان بعکس‌در عیب‌جوئی پیشقدم بودند . معلوم نبود بچه‌دلیل خانواده‌های اغلب مسئولین از مزایای اردو استفاده‌میبردند .دبیرستان بهشت آئین به‌مهمانخانهٔ عمومی شباهت داشت. هرکس که به‌اصفهان وارد میشد چمدانش را یکسره به‌آنجا میبرد .

روز افتتاح

من‌روز ۲۴ خرداد وارد اصفهان‌شدم. قرار بود روز ۲۵خرداد مسابقات قهرمانی در ورزشگاه باغ‌هما یون افتتاح شود. یکروز قبل‌از مراسم افتتاح در ورزشگاه نه‌جایگاه‌مخصوص ونه‌بیست حاضر بود. خود آقای دکتر بنائی مدیرکل تربیت‌بدنی ایران آستین‌هارا بالا کشیده مانند یك‌عمله ساده کار میکرد. معلوم‌بود که در تشکیل مسابقات قهرمانی کوتاهی شده وامکان نداردمراسم افتتاح روز بعد بانظم کامل انجام گردد . برای اینکه معایب کار پرده‌پوشی‌شودروی زشتیها رنك‌وروغن مالیدند وبه‌اصطلاح کارهارا روبراه کردند .

در مراسم افتتاح دوسوم ورزشگاه خالی بود ولی زیرجایگاه مخصوص نسبت بگنجایش خود دو برابر ،مدعوین داشت . عده‌ای از محترمین ناگزیرشدندمراسم را ایستاده‌تماشاکنند . بلندگوی‌جایگاه مخصوص برق نداشت. نظم‌میدان بکلی مختل‌بود. فقط دختران بودند که بدستور مسئولین گوش میدادند و در نتیجه نظم را رعایت میکردند. پس از نطقهای طولانی ،رژه‌دانش‌آموزان‌آغاز گردیددختران‌تا اندازه‌ای خوب رژه‌رفتند ومورد تشویق قرار گرفتند ولی پسران‌اصلا پابند اصول و مقررات نبودند.طبیعی است‌که‌دراین شرائط تماشاچیان حاضر نبودند برای آنان دست‌بزنند . نیمه‌دوم مسابقه فوتبال روزاول کاملا درتاریکی انجام گرفت ومتاسفانه درروزهای بعد نیز این‌وضع دررشته های مختلف ادامه داشت .

متاسفانه روزافتتاح مسابقات قهرمانی آموزشگاههای کشور ازهر لحاظ نکات‌زننده داشت . پس‌از مراسم همه‌مسئولین مسابقات قبول میکردند که باعدم موفقیت مواجه شدند .

«ناتمام»

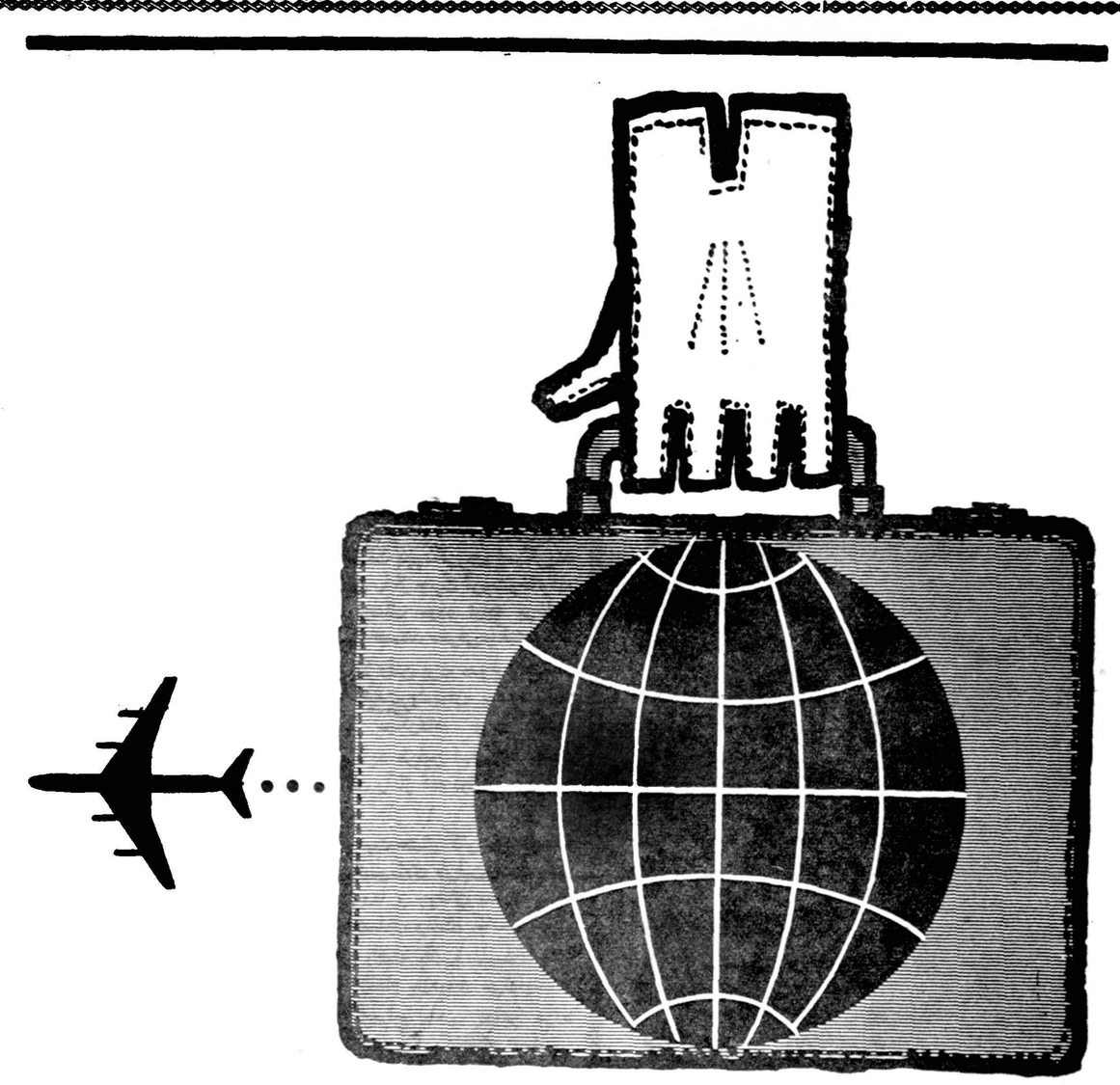

وقتی با جت‌های بوئینگ ۷۰۷ قاره‌پیمای لوفت‌هانزا پرواز میکنید، دنیائی در جامه دان شماست .

پرواز برفراز اقیانوس اطلس با هواپیماهای جت بوئینگ ۷۰۷ و پذیرائی گرمی که بعمل میآید ، لذت یك سفر دلنشین را بیشتر احساس خواهید کرد. قدرت ونیروی شگرف موتورهای رولز رویس با شهرت جهانی خود جت های بوئینگ ۷۰۷ لوفت هانزا را انگشت نما کرده است .

پروازهای هفتگی از تهران روزهای یکشنبه - چهارشنبه و جمعه

برای کسب اطلاعات وتهیه بلیط به آژانس های مسافربری مجاز یا

LUFTHANSA

شرکت هواپیمائی لوفت هانزا

خیابان فردوسی جنب فروشگاه فردوسی

تلفن ۶۶۳۴۴ - ۳۷۷۴۰ - ۴۸۲۲۴ مراجعه فرمائید

پارتی جدید

موتور سیکلت‌های جاوا

وارد شد

برای ملاحظه و خرید به‌نماینده انحصاری :

شرکت تضامنی فریدون زرتشتی وبرادر ـ تلفن۳۵۲۸۲

خیابان سعدی ـ کوچه ممتاز ـ ساختمان زرتشتی

مراجعه فرمایند

۱ـ۲ آ ـ ۱۲۸۱۴ تبلیغات آ.آ

اجتماعی

دکتر مسعود کیهان:

برای پیروزی در انتخابات برنامه عملی لازم است

آقای دکتر مسعود کیهان استاد دانشگاه تهران در مورد فلسفه وجود احزاب و طرز تشکیل آنهاوفلسفه مبارزات انتخاباتی میگوید : در کشور هائی مثل ایران که ءوسعت آن زیاد است وقوع اتفاقی در یك گوشه مملکت مدتها طول می‌کشد تا در جا های دیگر انعکاس یابد در حالی که در کشور های‌اروپائی که وسعت کم و جمعیت بسیار دارند مردم بهم پیوستگی بیشتری دارند و هر واقعه‌ای که در یك قسمت اتفاق افتد بلافاصله در همه جا منعکس میشود ، این امر یعنی ارتباط فوری افراد یك کشور با یکدیگر یکی‌ازمبانی‌تشکیل‌احزاب است ، هر قدر ارتباطات یك‌کشور بیشتر باشد احزاب پیوستگی بیشتری می یابند .

واما یك حزب موقعی بوجود می آید که برای عده‌ای از افراد یك کشور یك ناکامی‌و نقیصه‌ای وجود داشته باشد که آن افراد برای رفع آن نقیصه و ناکامی دور هم جمع شوند و با تبعیت از یك اصل‌کلی در امور اجتماعی توافق حاصل‌کنند و بعدهم یك نفر پیشقدم می شود و رهبری آنهارا بعهده می گیرد. روی این اصل است که ما نباید به تبعیت از ممالك دیگر احزابی مثلا بنام دموکرات و یا سوسیال دموکرات و غیره انتخاب کنیم‌بلکه باید به بینیم ابتلائات ما چیست . در انگلستان سی‌و پنجسال پیش اصلا حزب کارگری وجود نداشت اما ایجاد کارخانه ها و‌رشدصنعتی مملکت بر تعداد کارگران افزودو این دسته چون‌ناکامی‌های مشترکی داشتند گردهم آمدند و حزب کارگر مقتدر امروزی را تشکیل دادند .

در ایران از نظر جغرافیائی باید دید چه احزابی میتوانند بوجود آیند ، ماسه دسته‌مشخص درکشور خود داریم . روشنفکران که‌اوضاع ممالك دیگردنیارا دیده‌اندواز وضع خود با مقایسه‌باممالك مترقی‌چندان رضایتی ندارندو میخواهنداصلاحات انجام شود ، کشاورزان که زندگی بدی دارند زیرا عواید شان کمتر از مخارجشان است و اغلب بشهرها کوچ میکنند و دسته سوم راافراد تاجرو صنعتگر تشکیل میدهد که وضع اقتصادی مشترك دارند . واما وقتی که افرادی با ناکامیهای مشترك گرد هم جمع شدند وحزب را تشکیل دادند رهبر آنها نمی تواند خلاف خواسته های آنها رفتار کنند چه نماینده واقعی افراد آن دسته ناکام است،چنین‌شخصی چطور می تواند خیانت به افراد همعقیده خود بکند و عقیده‌ای غیر از مصالح آنها ابراز نماید .

فلسفه مبارزه انتخاباتی

و اما فلسفه مبارزه انتخاباتی‌حتی المقدور وصول به رفع آن‌ناکامی هائی است که یك دسته کشیده‌اند و این مبارزه هم البته بایك برنامه عملی و صحیح قابل پیروز شدن است نه برنامه‌ای که نمیتواند بمرحله اجرا درآید . یك حزب هنگام انتخابات باید بگوید که برنامه ما اینست و امسال این قدم ها را برای رفاه مردم بر خواهیم داشت‌و سال آینده آن قدم های دیگر را .

همانطوریکه گفته شد محیط جغرافیائی در تعیین احزاب مختلف با افکار و هدفهای مختلف موثر است ، ناکامی های صنعتی یك‌نوع حزب و ناکامیهای کشاورزی در میان کشاورزان یك نوع دیگر از حزب را بوجود می آورد همچنین در کشور ما دسته یکصد و پنجاه هزار نفری روشنفکران گروه دیگری را تشکیل میدهند که با تماس با خارجی‌ها و مقایسه اوضاع کشور های دیگر با کشور خود مقاصدی دارند که میخواهند انجام شود اما هنوز اتحادی ندارند والبته روزی خواه ناخواه اتحاد پیداخواهند کرد .

بیشتر این احزاب هم چون طبیعتا و روی خواسته های مردم بوجود آمده‌اند هیچ نظری جز رفاه افراد خود و مردم ندارند و آنهائی هم که ءاز طرف حزب وارد کود می شدند انتخاب شده آن دسته ناکام هستند و نیز بتمام مسائل آن دسته واردند و برای آنها قدم برمیدارند بواسطه این عوامل است که در اروپا احزاب نضج بیشتری دارندو در ایران چنین نیست .

حدود فعالیت ...

آقای دکتر کیهان درباره نحوه فعالیت های انتخاباتی و حدود آن گفت نحوه عمل احزاب بسته به فعالیت و برنامه آنها است این مبارزه را آنهائی میبرندکه درست مبارزه میکنند و اکثریت با کسی است که واقعا مقاصد حزبی‌خودش و مقاصدی را که صددرصد اصالت دارد بطوریکه حاضر است جان و مالش را در راه آن فدا کند دنبال میکند . نه اینکه از راه حزب به مقامی برسد . این چنین اشخاص وقتی که به مجلس می روند واقعا روی فعالیت و استقامت خودشان است نه روی پارتی بازی و پول خرج کردن .

منطق و استدلال

آقای دکتر کیهان در مورد وسیله مبارزه انتخاباتی گفت وسیله این مبارزه منطق و استدلال و فداکاری است . حقیقت در همه جاجای خودش را باز میکند و کسی که راست و حقیقت بگوید و عقایدش واقعا روی یك اصل صحیح باشد مبارزه‌اش خیلی آسان‌است برعکس کسی که دروغ میگوید و مجبور است بهزار جور وسائل متشبث گردد . برای پیروزی د راین راه باید برنامه صحیح و اساسی داشت آقای دکتر کیهان سپس درباره تاثیر مبارزات انتخاباتی در جامعه و نتایج آن اظهار داشت جامعه از افراد مختلف تشکیل شده است و افراد هم بواسطه وضع خاص اجتماعی خود هریك نظریات خاص دارند . بخصوص امروز که‌مسائل اقتصادی و اجتماعی و سیاسی زیاد است و افکار مردم روز بروز رو بترقی است و طبعا در برخورد این عقاید و آرا مبارزاتی پیدا میشود، سابق براین روی ادیان مبارزه می شد امروز هم این مبارزه روی‌افکار سیاسی و اوضاع اجتماعی وسیاسی وجود دارد . باید توجه داشت که هر قدر یك ملت بیشتر ترقی و پیشرفت کند روی این‌مسائل بیشتر بحث میکند ، ما روسیه شوروی را از این جهت تنقید می کنیم که‌فقط یك روش را اتخاذ کرده است در حالی که در ممالك دیگر دنیا به مردم حق میدهند آزاد فکر کنند و این البته علامت رشدو پیشرفت اجتماعی است. رشد اجتماعی‌موقعی حاصل میشود که افراد مردم بتوانند آزادانه در مسائل مختلف و مسالك مختلف بحث و فحص بکنند .

اطلاعات جوانان یك دختر وپسر جوان‌را به آرزویشان رساند

درهفته‌ایکه‌گذشت مجله‌اطلاعات جوانان توانست برآرزوهای دوجوان دیگر جامه عمل بپوشاند، بدین - ترتیب که دوشیزه اکرم خاکبیزرا که آرزو داشت اثرات مسالك صورتش ازمیان برود به آقای‌دکتر مهدی بحری معرفی نمود . نامبرده تعهدنمود مجانا دوشیزه مزبور را تحت عمل جراحی پلاستیکی قرار دهد واینکاررا بنحو احسن انجام‌داد جوان دیگری که میخواست به آرزویش برسدحس شنوائی خودرا براثر مننژیت از دست داده بود و آرزومند بود که‌این حس خودرابازیابد . اطلاعات جوانان این جوان رانیز به‌آقای پروفسور جمشیداعلم معرفی نمود وتحت عمل جراحی‌قرار گرفت. حال دوجوان مزبور روبه بهبودی است واطلاعات جوانان از همکاری آقایان پروفسور جمشید اعلم ودکتر بحری تشکرمینماید.

شهرداری وفرهنك وشرکت نفت همکاری‌میکنند ـ اطفال‌را بنظافت وبهداشت کوچه‌ها آشنا میسازند

امروز شهردار تهران اعلام کردکه برای متوجه ساختن اطفال برعایت نظافت کوچه‌ها ومعابر نشریه های زیبائی باکاغذخشك‌کن چاپ و تهیه شده است این پوسترها وسیله‌مناسبی برای دقت اطفال بحفظ‌نظافت‌وبهداشت کوچه هاشده‌است وبوسیله وزارت فرهنك بین دانش‌آموزان توزیع‌خواهد شد.شرکت‌ملی‌نفت‌به‌پیشنهادشهرداری اقدام بچاپ وتهیه این پوسترها کرده و از این راه بمحلات و بهداشت شهر کمك مینماید .

در انجمن های محلی شهر

اهالی نارمك فهرست نیازمندیهای خودرا اعلام کردند

امتداد

در نارمك و در مساحتی بالغ بر هفت میلیون متر مربع قریب‌هفتاد هزار نفر سکونت دارند و با اینکه هشت سال از تاریخ عمران وآبادی این منطقه وسیع سپری شده تاکنون اصلاحات‌عمرانی آن بموازات سایر مناطق مشابه پیشرفت محسوسی ننموده است .

سند مالکیت

هنوز اسناد مالکیت زمینها و خانه های واگذاری از طرف بانك ساختمانی صادر نشده ، بانك رهنی بعلت اینکه اشخاص سند مالکیت در دست ندارند وام نمیدهد و زمینها و خانه های نارمك را بوثیقه‌نمی‌پذیر دو حال آنکه هشت سال فرصت برای مقامات قضائی و مسئولین امور کافی بوده است که باین موضوع رسیدگی میکردند .

جدول سازی : نارمك دچار مضیقه کم آبی است وسه چهارم‌آبی‌که در اثر مساعی شهرداری و بانك ساختمانی با صرف هزینه هنگفت بدست می‌آید در حین جریان بزمینهای شن زار فرو میرود بعبارت دیگر هم پول زیاد خرج میشود و هم احتیاج مردم مرتفع نمیگردد . در سال جاری فقط ۱۰کیلو متر اعتبار جدول سازی در بودجه شهرداری برای نارمك منظور شده و حال آنکه اگر تناسب در آمد عوارض شهرداری این منطقه را که ماهیانه بالغ بر بیش از دو میلیون ریال شده باشد در نظر میگرفتند از نظر حق و عدالت جا داشت که برای عمران نارمك سهم بیشتری منظور میشد .

اسفالت

نقشه شهرسازی نارمك که‌بامساعی مهندسین بانك ساختمانی درردیف مدرنترین نقشه های‌شهرسازی امروزه دنیا ترسیم شده دارای خیابانهای وسیع و میادین بزرك است متاسفانه تابحال بیش از دوسه خیابان درسالهای گذشته اسفالت نشده . شهرداری وسازمان برنامه‌در سال ۳۷قرار دادی داشته که‌سه‌خیابان ازخیابانهای اصلی نارمك را بنام ـمدائن ـسمر سبز ـسمنگان با کمك سازمان برنامه اسفالت کنند تابحال اقدامی مبذول نشده است .

گرانی برق

تاکنون از طرف مردم وانجمنهای محلی‌شکوائیه های زیادی‌رسیده که نتیجه ای عاید نشده است . در حال حاضربهاء برق باعوارض و مالیات کیلوواتی شش و نیم ریال است که بانك ساختمانی به معاذیری که قانع کننده نبوده حاضر بتعدیل نرخ طبق آئین نامه وزارت کشور نشده است .

اتصال‌نارمك بتهران پارس : بین تهران پارس ونارمك مسیل کوچکی است که‌با صرف هزینه مختصری بعضی از خیابانهای نارمك‌را میتوان بخیابانهای تهران پارس متصل نمود بدیهی است این امر کمك مهمی بعمران وآبادی هر دو منطقه مینماید .

درباره امتداد تهران پارس و نارمك بجاده شمیران باید گفت نقشه این کار سال گذشته بتصویب وزارت کشور رسیده و هزینه آن از طرف شهرداری براورد شده بعدا متوقف مانده است .

لوله کشی

سکنه نارمك برای لوله‌کشی پول پرداخته اند اخیرا قرار بود لوله کشی نارمك بموازات یوسف آباد و عباس آباد شروع شود ولی اختلاف نظری بین بانك ساختمانی و سازمان آب تهران برعکس‌سیصد دستگاه خانه های جدید الاحداث که بانك ساختمانی لوله‌کشی آنرا راسا اقدام میکند بعمل آمده مراتب درروزنامه اطلاعات نیز منعکس گردیده است و امر لوله‌کشی نارمك بتعویق افتاده است .

کلانتری

جمعیت‌زیاد و منطقه وسیع پس از هشت سال ایجاب میکند که کلانتری داشته باشد وجود افراد معدودی ژاندارم کافی برای امور انتظامی و امنیت این منطقه نمیباشد .

دبیرستان

تا آخر سال تحصیلی یك دبیرستان دولتی سه کلاسه پسرانه در نارمك وجود داشت که در اثر اعمال نفوذ شاگردان آنجارا بدبیرستان ملی منتقل کردند گو اینکه وجود دبیرستان ملی کمال مایه خوشوقتی است ولی باتوجه بکثرت جمعیت برای سکنه این منطقه که اکثرا از کارمندان دولت و طبقه کم بضاعت کشورند وجود یك دبیرستان دولتی از ضروریات اولیه است استدعا آنکه وزار تفرهنك دبیرستان دولتی سابق ر ادر محل خود کمافی السابق درسال تحصیلی جاری دایرنماید .

درمانگاه

دوسالست درمانگاهی فقط برای ویزیت قبل از ظهر از طرف‌وزارت بهداری درنارمك دایر است که تاحدی از لحاظ کادر پرسنلی مستغنی ولی از لحاظ دارو و لوازم مورد نیاز بی نهایت ضعیف و موثر بحال‌مردم نیست از طرفی‌در آمد شهرداری نارمك‌یابت ۱۰٪ بهداشت از محل عوا رض ماهیانه بالغ بر دویست هزار ریال است چنانچه این در آمد راسا از طرف شهرداری بدرمانگاه واگذار میشد مفید و موثر بوده‌در غیر این صورت مستدعی است مقرر فرمائید بهداری شهرداری‌مستقیما یك سرویس مجهز بیست و چهار ساعته در درمانگاه دایر نماید و احتیاجات آنجا را مرتفع کند .

شورای همکاری برزن ۸ صورت نیازمندیهای مردم را اعلام داشت

جلسه شورای همکاری برزن ۸در محل برزن به ریاست آقای محمد جنابزاده باحضور آقای مهاجرشجاعی رئیس برزن تشکیل گردید .

حاضرین درجلسه عبارت بودنداز آقایان محمودرازی-نیکخواه -ثیکخو- مستوفی‌زاده- دلیل تهرانی -اکباتانی- حاج‌مباشر-حاج‌عبدالباقی - کدخدا- مشتاقی - کبیریان

دراین‌جلسه تصمیمات زیر اتخاذ گردید .

اسفالت قسمتهائی که‌دراثرحفاری برق- تلفن- آب ازمیان رفته وباید مرمت شود وصورت آنها بوسیله‌برزن ۸باداره کل فنی ارسال شده باید در سال جاری انجام گیرد .

ازیکصد وده هزار ریال درآمد ماهیانه برزن اعتباری برای اسفالت کوچه‌های کمتراز هشت متراختصاص داده شود وبعداز مالکین دریافت و بصندوق مسترد گردد .

تقاضاشد که‌ساختمان مخصوص برای برزن ساخته شود وگذرگاهزیر زمینی برای عبور پیاده روها وتخلیه پیاده روها از دوره گردهاو تهیه محل مخصوص برای‌رختشویخانه وتعویض کوچه‌هاو اصلاح برها واتصال‌خیابان ارامنه معروف به‌محمدیه از خط‌کوچه گذرباشی به‌باغ‌ایلچی و خیابان‌خیام توسط شهرداری انجام گردد .

رفع‌مزاحمت کارخانه های قندو آب‌نبات‌سازی ازنظردودو حفظ‌بهداشت عمومی دراین جلسه مطرح شد وتقاضا شدکه‌یك حلقه چاه ازمحل اعتبار مخصوص توسط شهرداری حفرگردد

اعضا ازشورا خواستند که برای کوچه‌ها ومعابری که‌اتوبوس وکامیون مجاز برای عبور هستند تابلو تعیین شود .

وتقاضا گردیدبا نصب تابلووایجاد مانع برای گذشتن وسایل نقلیه از کوچه‌های کم‌وسعت اقداماتی صورت گیرد اسفالت ویوشش نهر کوچه‌حمام میرزا حسینخان.وتکمیل اسفالت‌کوچه های‌کلیساودرخونگاه راشورابشهرداری یاد آوری کرد .

از صبح جمعه ۱۷ تیرماه درسینما های

نیاگارا ـ پلازا ـ رکس

هیجان انگیزترین فیلمیکه تاکنون تهیه شده است

جدال دراو . ك کرال

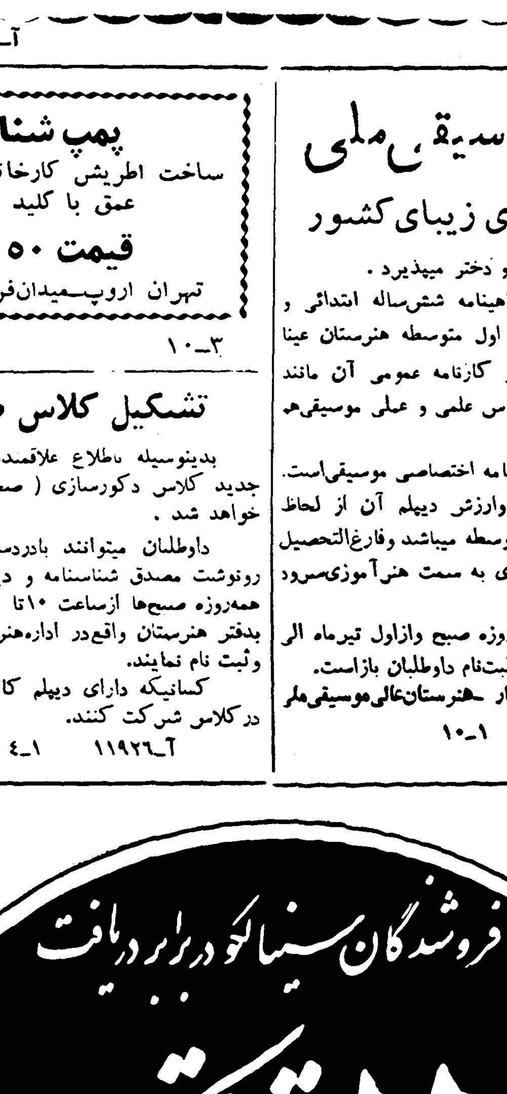

کرك دوگلاس

بزرگترین شخصیت سینمائی دربزرگترین فیلم وسترن سینما

برت لنکستر

محبوبترین و جسورترین شخصیت سینما درپرآکسیون‌ترین فیلم تاریخ سینما

آ ـ ۱۳۳۷۸

پمپ شناور یك فاز

ساخت اطریش کارخانه معظم فوکل برای ٦٥ متر عمق با کلید و کابل کامل

قیمت ۲۹۵۵۰ ریال

تهران اروپـمیدان‌فردوسی تلفن ٤٢٢٨٣

۳ـ۱۰ آ ـ ۱۲٤۱۰

هنرستان عالی موسیقی ملی

وابسته باداره کل هنرهای زیبای کشور

برای کلاس اول متوسطه داوطلب پسرو دختر میپذیرد .

شرط ورود بهنرستان دارابودن گواهینامه شش‌ساله ابتدائی و داشتن استعداد موسیقی است برنامه دوره اول متوسطه هنرستان عینا مانند برنامه سایر دبیرستانهاست و ارزش کارنامه عمومی آن مانند کارنامه دبیرستانهای دیگر است بعلاوه دروس علمی و عملی موسیقی‌هم تدریس میشود .

دوره دوم هنرستان سه‌سال و دارای برنامه اختصاصی موسیقی‌است.

دوره هنرستان جمعاشش سال است وارزش دیپلم آن از لحاظ استخدامی و نظام وظیفه‌برابر دیپلم کامل متوسطه میباشد وفارغ‌التحصیل های هنرستان میتوانند مایه‌یه یك آموزگاری به سمت هنرآموزی‌سرود وموسیقی استخدام شوند.

دفتر هنرستان تاآخر خرداد ماه‌همه روزه صبح وازاول تیرماه الی ۱۵شهریور ماه روزهای دوشنبه صبح برای ثبت‌نام داوطلبان بازاست.

نشانی‌ـخیابان‌بیست متری دوم‌ـچهارراه‌سزاوار ـهنرستان‌عالی‌موسیقی‌ملی

آ ـ ۱۱۹۲۲ ۱ـ۱۰

تشکیل کلاس صحنه‌سازی تئاتر

بدینوسیله باطلاع علاقمندان به‌فن تئاترمیرساند که‌بزودی دوره جدید کلاس دکورسازی (صحنه سازی) در این هنرستان تشکیل خواهد شد .

داوطلبان میتوانند بادردست داشتن دو قطعه عکس و یکبرگ رونوشت مصدق شناسنامه و دیپلم کامل متوسطه از اول‌تا۱۰ تیرماه همه‌روزه صبحها ازساعت ۱۰تا ۱۲ وعصرها ازساعت ٥تا۷ بعد از ظهر بدفتر هنرستان واقع‌در اداره‌هنرهای دراماتیك خیابان شاه‌آباد مراجعه وثبت نام نمایند.

کسانیکه دارای دیپلم کامل نیستند میتوانند بطور مستمع آزاد در کلاس شرکت کنند.

آ ـ ۱۱۹۲٦ ۱ـ٤ هنرستان آزاد هنرهای دراماتیك

آ ـ ۱۳٤۱۸

گزارش خبرنگار اعزامی‌ما درباره حریق بازار خوی

ازبازارخوی‌تل‌خاکستری‌بجاماند

خسارات وارده بیش‌از یك میلیون تومان میباشد

برای حریق‌زدگان درشهرستانهای آذربایجان غربی اعانه جمع‌آوری میشود

بحریق‌زدگان بامعرفی فرمانداری وام پرداخت خواهدشد

در شماره گذشته اطلاع داده‌شد که طی‌آتش‌سوزی‌مهیبی بازشهرستان خوی تبدیل به تل خاکستر شد و در حدود شصت مغازه باتمام اثاثیه بکلی سوخت. خبرنگارمادر تبریز که این گزارش را اطلاع داده بود ماموریت یافت که شخصا باتفاق عکاس بشهرستان خوی برود و از وضع بازار این شهرستان که‌طعمه حریق شده‌است رپورتاژ مشروحی تهیه کند و گزارش دهد.

اینك گزارش مشروح خبرنگار ما .

خود

ساعت چهار بعد از ظهر دیروز وارد خوی شدم و با اینکه تقریبا دوروز از وقوع حریق در بازار خوی میگذشت معهذا از گوشه و کنار خرابه‌های بازار دود متصاعد بود و افراد پادگان خوی برای خاموش کردن آخرین جرقه‌های آتش فعالیت میکردند . سرتاسر بازار سبزی فروشان و قسمتی از بازار حلبی‌سازان خوی تبدیل بویرانه شده بود و جز تل خاکستر از آن چیزی باقی نمانده بود . اهالی خوی ،بازاریها در باره وقوع آتش سوزی میگفتند حریق از مغازه حاج‌حسین غلامعلی پور که یك مغازه نفت فروشی‌واقع در بازار سبزی فروشان است شروع گردید و وزش باد شدیدی‌بتوسعه حریق کمك کرد و در نتیجه سرتاسر بازار سبزی فروشان وقسمتی‌ازبازار حلبی سازان طعمهٔ آتش گردید. میگفتند ساعت ۱۱ صبح حاج حسین درمغازه خود مشغول پختن غذابرروی چراغ پریموس بود که شعله‌آتش بیك حلب نفت سرایت کرد ومغازه نفت فروشی و سمساری وی طعمه آتش‌شد شعله های آتش در اندك مدتی بسایر مغازه ها سرایت کرد و بازار سبزی فروشان غرق‌در آتش شد صاحبان مغازه های بازاد هم که از فعالیت در اطفای حریق عاجز مانده‌بودندو حتی‌موفق‌بخارج کردن اجناس و وجوه نقدی مغازه های خود نشده بودند ناچار از ترس‌جان یا بفرار گذاشتند و جریان را بفرمانداری وشهرداری اطلاع‌دادند.

فعالیت های بی نتیجه

از طرف فرمانداری‌و شهرداری‌برای اطفای حریق اقدام‌شدولی چون‌شهر خوی فاقد وسائل آتش نشانی بود ومامورین بابیل‌وکلنك بمحل‌حریق رفته بودند اقدامات آنان برای تخریب مغازه های مشتعل واطفای حریق بجائی نرسید ناچار جریان رابشهربانی ویادگان خوی وسازمان پیشاهنگی اطلاع داند متاسفانه در آنهنگام افراد پادگان در فاصله ۱۰ کیلو متری شهر باردو رفته بودند و تاهنگامیکه سربازان سررسیدند آتش سوزی توسعه یافته و بازار غرق در آتش شده بود .

با ورود سربازان‌پادگان بلافاصله برای اطفای حریق اقدام شد و با یکدستگاه تراکتور مغازه هائی که آتش گرفته بود خراب شد و باین وسیله از توسعه آتش سوزی جلو-گیری بعمل آمد .

باید گفت سقف قسمتی از بازار از چوبهائیکه فرسوده شده بود ساخته شده و اینوضع موجب‌توسعه آتش سوزی بود تا هنگامیکه از توسعه حریق جلوگیری شد در حدود ۵۵ مغازه که در شش‌ردیف قرار گرفته بود بکلی سوخته واز بین رفته بود که هم اکنون فقط تل خاکستری از آن بجا مانده است . نیم ساعت بعداز ظهر جریان حریق تلفنی به استانداری آذربایجان غربی‌و فرماندار خوی که برای شرکت در کنفرانس فرمانداران و شهرداران برضائیه رفته بود اطلاع داده شد بدستور آقای میهن استاندار آذربایجا نغربی وسائل و اتومبیلهای آتش نشانی شهرداری‌و لشکرضائیه برای خاموش کردن آتش بشهرستان خوی اعزام شد سرانجام پس از رسیدن اتومبیل های آتش نشانی با فعالیت سربازان پادگان خوی ساعت چهار بعد از ظهر آتش خاموش شد ناگفته نماند که آقای میهن استاندار نیز برای نظارت در عملیات اطفای حریق از رضائیه بخوی آمده بود . فعلاآتش خاموش شده است ولی گاه و بیگاه از زیر آوار مغازه های خراب شده و سوخته بازار دود متصاعد میشود که سربازان پادگان مراقبت میکنند و خاموش مینمایند کلیه محوطه بازار تحت مراقبت سربازان است و از ورود افراد ببازار جلوگیری می شود .

خسارات وارده

ازصبح امروز فقط صاحبان مغازه های بازار سبزی فروشان و حلبی فروشان که مغازه هایشان سوخته وخراب شده است ببازار میروند تا باحضور آنان اجناسی که از حریق مصون مانده و در زیر آوار مدفون شده است خارج گردد در این حریق خوشبختانه تلفات جانی وارد نیامده وفقط سه نفر از سربازان پادگان مختصری مجروح شدند که تحت معالجه قرار گرفتند خسارات وارده بکسبه بازار معادل ۳۵۰ هزار تومان وخساراتی که باملاك بازار وارد شده نیز معادل ۳۵۰ هزار تومان تخمین زده شده است معادل ۵۰۰ هزارتومان نیز خسارات اموال و اثاثیه از بین رفته میباشد .

برای کمك بحریق زدگان

از صبح امروز با حضور فرماندار اعضای شیرو خورشید و روسای خوی و معتمدین شهر برای کمك بحریق زدگان جلسه ای درفرمانداری خوی تشکیل گردید.

در این جلسه قرار شد پ ازتعیین میزان قطعی خسارات وارده بهر یك از مغازه داران بانکملی خوی بمعرفی فرمانداری بکلیه آنان وام بدهد .

ضمنا شیر و خورشید سرخ بکسبه بی بضاعت که سرمایه و هستی خود را در این حریق از دست‌داده‌اند کمك کند و درکلیه شهرستان های استان اذربایجان غربی برای کمك بحریق زدگان اعانه جمع آوری شود .

برای تجدید ساختمان بازار از طریق بانك رهنی اقدام شود و تا هنگام ایجاد ساختمان های جدید بازار شهرداری محلی برای ادامه کسب در اختیار کسبه حریق زده قرار دهد .

ضمنا جریان بشیر و خورشید مرکزی اطلاع داده شد تا از مرکز نیز بحریق زدگان بازار خوی کمك شود .

بازهم در معدن سنك سد کرج

کارگری براثر سقوط سنك بقتل‌رسید

خبرنگار ما در کرج گزارش میدهد باز هم در معدن سنك‌سد کرج کارگری براثر سقوط سنك بقتل رسیدو قربانی دیگری بقربانیهای سابق سد کرج افزوده شد. چندروز ازوقوع حادثه سقوط‌سنك در معدن سنك سد کرج که منجر بقتل سه نفر کارگر وتعطیل کارگاه معدن سنك شد نگذشته بود که مجددا کارگاه معدن سنك کرج شروع بکار کرد و بادینامیت گذاری در معدن برای استخراج سنك جهت‌بتون‌ریزی بدنهٔ سد کرج شروع گردید. پریروز هنگامیکه در معدن سنك مزبور دینامیت منفجر شدقطعه سنك بزرگی از بالای معدن بپائین سقوط‌کرد اتفاقا این بارهم مانند گذشته راننده بیل مکانیکی‌کارگاه بنام عباس شاکن کلانی می‌ساله بقتل رسید .جنازهٔ کارگر مقتول پس از معاینه آقای دکتر عبدی‌پزشك قانونی مدفون گردید و فعلا قضیه از طرف‌آقای فرشاد بازپرس دادسرا تحت‌تعقیب است.

نخست‌وزیر درجشن فرهنگیان تبریز

آقای دکتر اقبال نخست وزیر و رهبر حزب ملیون که برای ایراد نطق انتخاباتی بتبریز مسافرت کرده بوددرجشن فرهنگیان‌این‌شهرستان نیز که درسالن دبیرستان فردوسی برپا شدشرکت نمود وآقای معزی مدیر کل فرهنگ آذربایجان شرقی طی گزارشی اقدامات یکسالهٔ ادارهٔ‌فرهنگ این استان راباستحضار رسانید . در عکس بالاکه از جشن فرهنگیان تبریز برداشته شده است آقایان نخست وزیر و مها م‌استاندار آذربایجان شرقی باتفاق جمعی از مدعوین دیده میشوند.

وزیر گمرکات وانحصارات درسقز

ساختمان کارخانه دخانیات را بازدید کرد

بطوریکه خبرنگار ما در تبریز گزارش میدهد صبح دوروز قبل آقای خطاطان وزیر گمرکات و انحصارات برای بازدید وضع موسسات انحصاری شهرستان سقزاز تبریز وارد این شهرستان شد و مورد استقبال قرار گرفت درمدخل شهر روسای ادارات دولتی و مالکین و معتمدین محل بوسیلهٔ آقای سلیمانی فرماندار سقز معرفی شدندوآقای وزیر گمرکات پس ازسئوالاتی از کشاورزان راجع بوضع محصول کشاورزی از ساختمان کارخانه دخانیات این شهرستان بازدید کرد سپس ازادارهٔ دخانیات وقند و شکر وغله بازدیدنمود . آقای خطاطان آنگاه واردشهر شدو برای جلوگیری از ورود چای قاچاق دستوراتی‌صادر نمود. وزیر گمرکات و انحصارات ناهار رادرسالن ساختمان دخانیات صرف کردوبعداز ظهر همان‌روز به‌تبریز مراجعت نمود.

ضیافت شام بافتخار روزنامه‌نگاران اروپائی

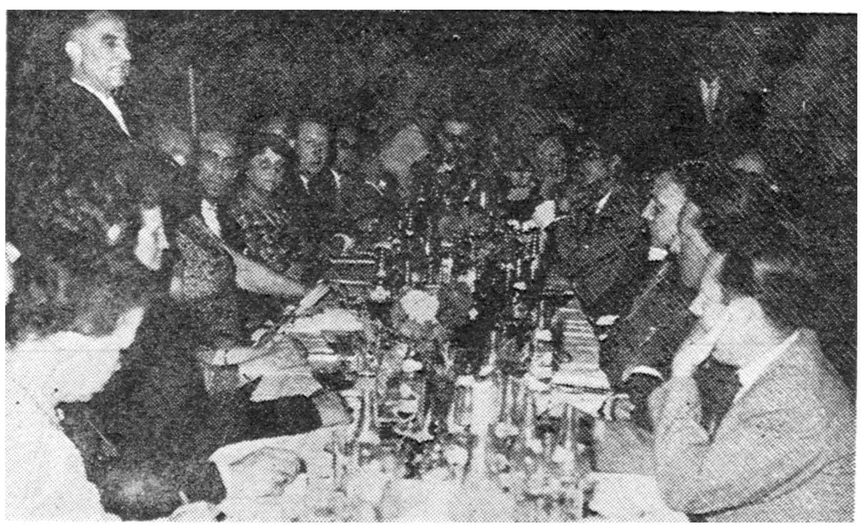

بطوریکه خوانندگان عزیز استحضار دارند سه روزقبل بیست و سه‌نفر از روزنامه‌نگاران اروپائی که‌بایران مسافرت کرده‌اند برای بازدید آثا رتاریخی و باستانی اصفهان وارد این شهر شدند ودر هتل اصفهان اقامت نمودند ضمنا در اولین شب اقامت روزنامه نگاران از طرف تیمسار فرزانگان استاندار اصفهان ضیافت شامی بافتخار آنان در هتل اصفهان ترتیب داده شد و آقای استاندار دربارهٔ پیشرفتهای عمرانی و فرهنگی ایران سخنرانی کرد در عکس بالا آقای‌استاندار سر میزشام برای روزنامه نگاران اروپائی‌سخنرانی میکند .

نوزاد عجیب‌الخلقه سنندج

هنوز زنده است وپزشکان از وضع او سردرنیاورده‌اند

مادرش او را «گل‌سیب» نامیده است !

قبلا باستحضار خوانندگان عزیز رسید کودك عجیب‌الخلقه‌ای که بجای دهان‌وبینی از سوراخی که‌در پشت سرش وجوددارد نفس‌میکشد در سنندج بدنیا آمد واین نوزاد که‌علاوه بر این وضع عجیب تنفس. دارای ۱۴ انگشت میباشد هنوز زنده است واز شیر مادر تغذیه میکند.

اینك خبرنگار مادرسنندج گزارش میدهدپزشکان سنندج بعلت عدم‌وسائل پزشکی در این شهرستان هنوز ازوضع دستگاه تنفس این کودك عجیب‌الخلقه سردرنیاورده و نظریه‌ای ابراز نکرده‌اند. بانو ظریفهٔ بابائی مادر این نوزاد عجیب‌الخلقه اورا بنام « گل‌سیب »نامگذاری کرده است. پدرش اسمعیل شکری سه سال‌است به بیماری کلیه دچار میباشد و بستری میباشد ظریفه مادرنوزاد عجیب الخلقه باشغل آبکشی درسنندج مخارج خانوادهٔ خودرا تامین میکند.

رئیس جدید اصل ٤خراسان گفت :

اقتصاد ایران پیشرفت کرده است

آقای «جونز» شهرداشت : کشور ایران های فوق‌العاده‌ای کرده است.

خبرنگار ما در مشهد می ـ نویسد چند روز قبل آقای « جونز» رئیس جدید اصل چهار خراسان بمنظور آشنائی با نمایندگان و خبرنگاران جرائد یك مصاحبه مطبوعاتی در محل کنسولگری امریکا در مشهد ترتیب داد.

ابتدا آقای « وایت» کنسولیار امریکا بحضار خیر مقدم گفت و رئیس جدید اصل چهار را معرفی کرد و سپس آقای « جونز » طی نطق جامعی هدف تاسیس اصل چهار در ایران را تشریح کرد و لبهای اخیراز لحاظ اقتصادی پیشرفت

زادگاه انوشیروان

برای ایجاد سد مناسب است

درصورت ایجاد سد جلگه اسفراین مشروب میشود

خبرنگار مادراسفراین مینویسد در چند کیلومتری شهرستان اسفراین قریه‌ای بنام « نوشیروان وجود دارد که میگویند زادگاه انوشیروان عادل پادشاه بزرك ساسانیست و در اطراف آن بقایای قصری بنام «قباد» موجود است دراین قریه رودخانه‌ای جریان دارد که اهالی آنرا رود«اردغان » مینامند و بعقیدهٔ عده‌ای میتوان با اندك‌هزینه‌ای بر روی این رودخانه سدبزرگی ایجادکرد ودر نتیجه اراضی جلگهٔ وسیع اسفراین را مشروب ساخت البته این‌نظر اهالی و کشاورزان محلی‌است ولی‌اگر ازطرف مسئولین امور در اطراف این موضوع مطالعاتی صورت گیردچندان بیمورد نخواهد بود.

بازدید مزارع‌نمونه

خبر نگار ما در کرد کوی‌مینویسد چند روز قبل آقای مهندس معرفت رئیس اداره کل ترویج کشاورزی تهران باتفاق یك هیئت امریکائی وارد کرد کوی شدند و از مزارع نمونه این منطقه دیدن‌کردند در این بازدید آقای گیوی‌مروج کشاورزی کرد کوی اطلاعات لازم کوشش آنان به‌نتیجه نرسید و آقای کریمی باز دست دادن خانه و در اختیار این هیئت گذاشت . اثاث خود ازهستی ساقط شد.

خانه‌ای باکلیه اثاث آن سوخت

خبرنگار مادر لنگرود گزارش میدهد چند روز قبل منزل آقای زحمت کریمی یکی‌از اهالی لنگرود که سقف‌آن از بوریابود بعلت اتصال سیم برقو ایجاد جرقه لعمهٔ حریق شدو ظرف اندك مدتی خانه و کلیه اثاث‌آن درکام آتش سوخت.

با اینکه اهالی‌و مامورین آتش نشانی‌لنگرود برای اطفاء حریق فعالیت‌زیادی کردند ولی‌متاسفانه خودبرآمد ناصر باآجری که همراه داشت ضربهٔ محکمی بشکم وی وارد آورد واورا نقش برزمین ساخت بستگان حبیب‌الله با شنیدن دادوفریاد غیر منتظره سراسیمه وارد اطاق‌شدند و بلافاصله اورا به بیمارستان‌انتقال دادند ولی پزشکان گفتندکه کودك بیچاره در همان لحظات اول مرده است جنازه حبیب‌الله بعداز انجام تشریفات قانونی مدفون گردیدوقاتل خردسال بوسیلهٔ مامورین انتظامی بازداشت شد اینجریان را خبرنگار مادر کاشان اطلاع‌داده است.

از موجودی اعتبار ساختمان دبیرستان پسرانه

دبیرستان دخترانه‌ای درطالقان بسازید

چندی قبل از طرف وزارت فرهنگ برای تکمیل ساختمان نیمه تمام دبیرستان منگلان طالقان مبلغ ششصد هزار ریال اعتبار تامین شد وباانتشار آگهی مناقصه آقای علی اکرام یکی از معمار های طالقان بابپیشنهاد چهار صدهزار ریال برنده مناقصه ساختمان دبیرستان مزبور گردید چون بااین ترتیب مبلغ بیست هزار ریال از اعتبار دبیرستان طالقان باقی مانده است بهمین جهت اهالی از مسئولین امور تقاضا دارند که‌بااین‌مبلغ ساختمان دبیرستان دخترانه ای دراین منطقه ایجاد گردد.

قربانی بی‌احتیاطی

دو روز قبل جلال گل‌خندان جوان ۲۰ ساله‌ای از اهالی زاهدان که درفسا سکونت داشت هنگامیکه ، لوله یك تفنك شکاری رابدست گرفته بود و میخواست سواراتومبیل شود ناگهان گلوله‌ای شلیك شد و با اصابت این گلوله به قلب جلال جوان مزبور آنا جانسپرد .

جنازه وی با انجام تشریفات قانونی مدفون گردید .

سه را دو کنید !

خبر نگار ما در کلار دشت گزارش میدهددفتر خانه‌اسنادرسمی درجه ۳ منطقه نمیتواند معاملاتی را که بیشتر از پنجهزار ریال‌باشد ثبت کند .

لذا اهالی کلار دشت مجبورند جهت انجام معاملات سنگینتر خود متحمل خرج زیادی شده و بدفتر خانه های رسمی چالوس یا نو شهر مراجعه کنند .

بدینجهت اهالی کلار دشت برای گسترش معاملات خود از مسئولین مربوطه تقاضا دارند دفتر خانه‌شماره سه این منطقه را بدفتر خانه‌شماره ۲ تبدیل نمایند .

کودکی کودك دیگر راکشت

قاتل ۱۵ساله دستگیر شد و روانهٔ زندان گردید

مقتول

قاتل

دوشب قبل حبیب‌الله رنجبرکه ۱۷ بهاراز عمرش میگذشتو دریکی از کارخانه های ریسندگی کاشان کار میکرد بعداز خاتمه‌کار بخانه‌آمد وبرای رفع خستگی و شنیدن موسیقی ایرانی در پای رادیو نشست .هنوز خستگی کار روزانه ازتن حبیب‌الله رفع نشده بودکه‌دوست پانزده سالهٔ او ناصر جعفرزاده که اخیرابا هم کدورتی پیدا کرده‌بودند وارد اطاق‌شد و بمحض ورود شروع بناسزاگوئی کرد حبیب‌الله بدون آنکه بناسزاگوئی ناصر جوابی بدهد همچنان ساکت ماندولی ناصربرادر کوچك اورابادکتك گرفت هنگامیکه حبیب‌الله در مقام دفاع از برادر خودبرآمد ناصر باآجری که همراه داشت ضربهٔ محکمی بشکم وی وارد آورد واورا نقش برزمین ساخت بستگان حبیب‌الله با شنیدن دادوفریاد غیر منتظره سراسیمه وارد اطاق‌شدند و بلافاصله اورا به بیمارستان‌انتقال دادند ولی پزشکان گفتندکه کودك بیچاره در همان لحظات اول مرده است جنازه حبیب‌الله بعداز انجام تشریفات قانونی مدفون گردیدوقاتل خردسال بوسیلهٔ مامورین انتظامی بازداشت شد اینجریان را خبرنگار مادر کاشان اطلاع‌داده است.

تعداد قربانیان حریق قریهٔ «ریچی» به ۱۸ نفر رسید

زن آبستنی بامشاهده آتش‌سوزی دچار اختلال حواس شد

کمکهای اولیه بحریق‌زدگان این قریه انجام گردیده است

خوانندگان عزیز اطلاع دارند قریه «ریچی» واقع‌در پنجاه کیلو متری جنوب شیراز طعمه حریق گردید و طی دو شبانه روز آتش سوزی‌سیصد خانه قریه مزبور سوخت . در این حریق ۱۶ نفر سوختند وششهزار راس احشام کشاورزان و کلیه اثاثیه خانه های آنان طعمه آتش گردید . اینك خبرنگار ما در شیراز بدنبال گزارش قبلی اطلاع میدهد دیروز جنازه دو کودك پنجساله و ۷ساله‌که در میان شعله های آتش سوخته شده بود از زیر خرابه های قریه سوخته شده «ریچی» بیرون کشیده شد و تعداد قربانیان این آتش سوزی به ۱۸ نفر رسیده . یکنفر زن حامله از اهالی قریه مزبور هم که بامشاهده این آتش سوزی مدهش دچار بهت زدگی شده بود و کسالت شدید روحی داشت و برای معالجه بشیراز اعزام گردیده بود معالجه شد و بصو ب‌قریه ریچی عزیمت نمود ولی معلوم نیست حالا با دیدن وضع‌قریه وخانه و خانواده خود مجددا بکسالت روحی دچار میشود یا نه ؟

زیرا از سیصد خانه «قریه ریچی» جز دیوار های خرا ب‌شده و دود زده چیزی باقی نمانده است .

کمك به اهالی قریه

ظرف این چند روز بمنظوررسیدگی بوضع حریق زدگان قریه ریچی و کمك بمردم آن که از هستی ساقط شده‌اند جلساتی در استانداری فارس در شیراز تشکیل گردید در این جلسات با حضور آقای دکتر پیراسته استاندار فارس ، تیمسار سرلشکر همت مشاور عالی استانداری ، آقای سرهنگ هاشمی رئیس سازمان‌امنیت فارس و آقای وکیلی مدیر عامل پست امدادی شیرو خورشید سرخ برای کمك بحریق زدگان قریه ریچی تصمیماتی اتخاذ گردید .

آقای دکتر خطیبی مدیر عامل جمعیت شیرو خورشید سرخ ایران هم‌در مدت توقف خود در شیراز دراین جلسات شرکت نداشت . فعلا کمکهای اولیه بمردم حریق زده قریه ریچی انجام شده است .

یخ ومیوه پیدا نمیشود

خبرنگار ما در کاشان مینویسد اکنونکه گرمای شهر به ۴۳درجه رسیده و احتیاج مردم به یخ روز افزون شده است متاسفانه کارخانه یخسازی خراب میباشد . میوه هم فوق العاده کمیاب و گران است .

محض نمونه «طالبی» که‌همه ساله در اینموقع از کیلوئی ۲ ریال‌تجاوز نمیکرد هر کیلو ۶ ریال بفروش میرسد .

بهر حال مردم کاشان از لحاظ یخ و میوه سخت در مضیقه هستند و از شهرداری تقاضا دارنداز صدور زیاد از حد میوه بخارج جلو گیری و بوضع یخ فورا رسیدگی نماید .

دربندرعباس اولین‌کلنك خیابان‌جدیدی بزمین زده شد

خبرنگار مادر بندر عباس میبویسد چندروز قبل اولین کلنك خیابان جدیدی در شمال میدان بزرك بندر عباس طی مراسمی بوسیلهٔ آقای شاه حسینی فرماندار کل بنادر و جزایر بحرعمان بزمین زده شد و بلافاصله کار تخریب‌ساختمان های مسیر خیابان همچنانکه در عکس بالا دیده میشود با یك‌دستگاه « بولدزر » آغاز گردید. خبرنگار ما در گزارش خود اضافه میکند براثر مساعی آقای شاه حسینی فرماندار کل بنادر وجزایر بحر عمان مدتیست که در بندر عباس و سایر نقاط اقدامات عمرانی و اصلاحی سودمندی در جریان است ومردم از این اقدامات اظهار خوشنودی میکنند.

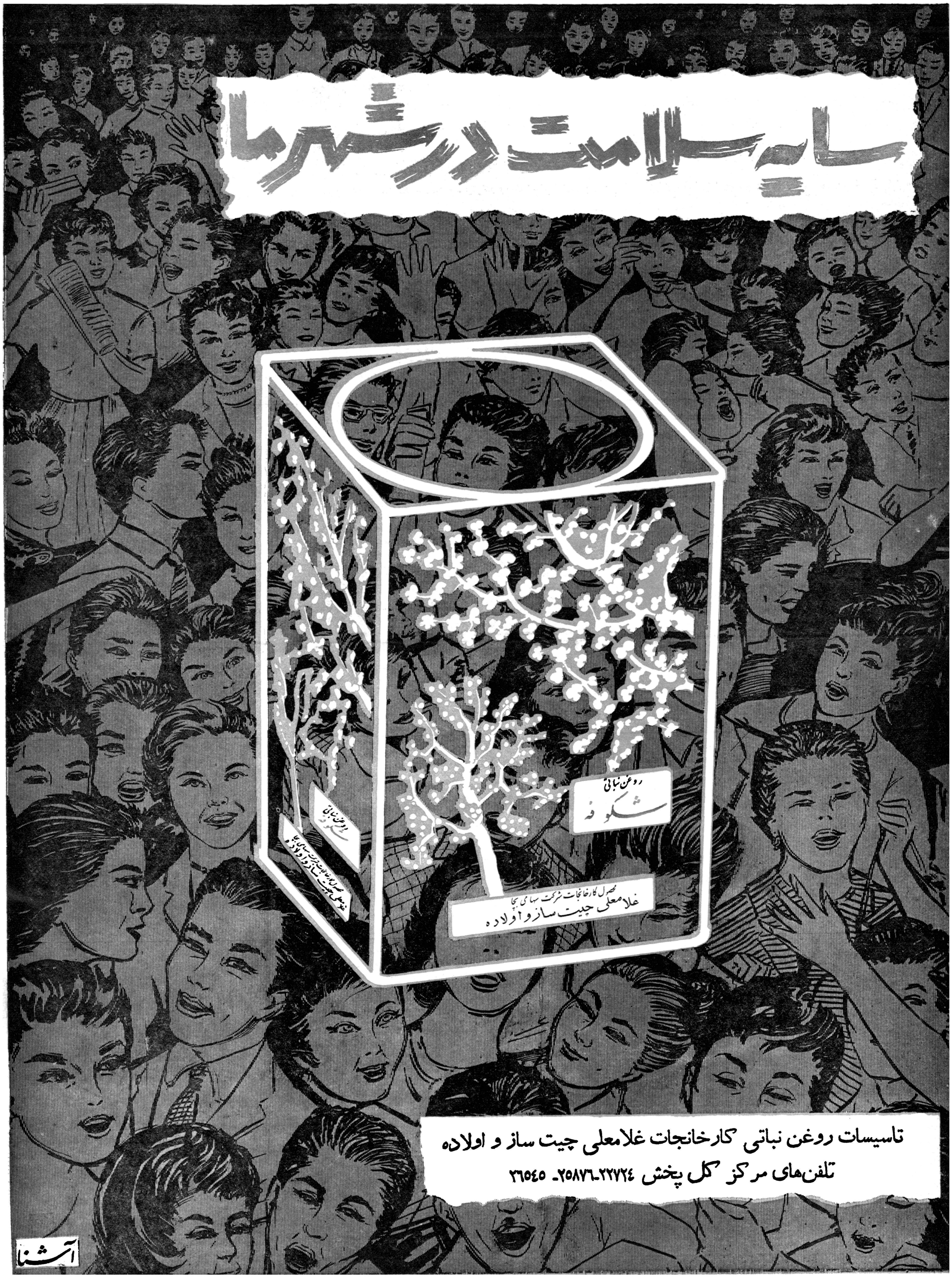
سایه سلامت در شهرما
روغن نباتی
شکوفه
محصول کارخانجات شرکت سهامی بچا
غلامعلی چیت ساز و اولاده
روغن نباتی
شکوفه
محصول کارخانجات شرکت سهامی بچا
غلامعلی چیت ساز و اولاده
تاسیسات روغن نباتی کارخانجات غلامعلی چیت ساز و اولاده
تلفن‌های مرکز کل پخش ۲۲۷۲۴-۲۵۸۷۶- ۲۶۵۴۵
آشنا

کاندید مردم اصفهان در دوره بیستم مجلس شورای ملی

پیشگاه مبارک بندگان اعلیحضرت همایون شاهنشاهی

****

بانهایت افتخار واز نظر ادای وظیفه ملیت وحفظ مصالح عالیه کشور و تشیید مبانی مشروطیت بعرض مبارک می‌رساند که درسه دوره گذشته مجلس شورای‌ملی

آقای حسین معتمدی مدیر مجله سپاهان کاندیدای جامعه اصفهانی بوده ودر این دوره نیز از طرف قاطبه مردم اصفهان کاندیدای دوره بیستم مجلس شورای ملی می باشند . در ایام بحرانی که هر کس برای نیل بمقاصد خود به دسته‌ئی می پیوست و یا در مواقع مقتضی‌در گوشه‌ای پنهان می شد . آقای معتمدی با نهایت علاقه و بی باکی طبقات شاهدوست را رهبری و از مشکلات‌مردم‌گره گشائی و با بیگانه پرستان مبارزه می نمود و مردم اصفهان‌و حومه را بیك چنین روزی امیدوار می کرد که مقامات مربوطه ارتش شاهنشاهی شاهد این مدعا هستند.

آقای معتمدی‌مردی است متدین ـشاهدوست ـفاضل ـلایق ـ نیکوکار و نقطه ضعفی ندارد و بهمین جهات انتخاب ایشان مورد علاقه عموم مردم اصفهان میباشد

مهر دفتر اسناد رسمی ۷۴ اصفهان سید جلال الدین مدرس ـ دکتر مهدی اخوان ـ محمد روضاتی ـ مهدی میزانی ـ دکتر داروئی ـ سید عباس آذرمی ـ سردفتر اسناد رسمی شماره ۶۷ اصفهان ـ سید حسن رضوان طباطبائی ـ دفتر یار دفتر خانه ۷۴ اصفهان علی رضا کسائی ـ حاج ابراهیم خیامباشی ـ دکتر خاتون آبادی ـ مهندس مرعشی ـ رضوی زاده ـ معزالدین فاطمی مقدم ـ مهندس رضا مجلسی ـ دکتر سید مرتضی مدرس زاده ـ سید اسداله طباطبائی ـ حاج سید حسین قادری مدیر منگاه اطلس ـ محمد باقر فرقانی ـ افیونی چیان ـ مرتضی پوز نقشبند ـ مصطفی نقشبند ـ رمضان معینی ـ اصغر نقشبند ـ ابراهیم کلینی مدیر روز نامه راننده روز ـ حسین بالاخانی ـ مفید ـ مدیر آموزشگاه حافظ محمدی ـ سر دفتر اسناد رسمی ۴۱ حاج میر سید علی مدرس زاده ـ باقر کاج آبادی ـ محسن امام جمعه ـ رسول امام جمعه زاده ـ محمد صادق سلیمانی درچه ـ عباسعلی خیامباشی ـ احمد آذری ـ احمد خیامباشی ـ ابوالقاسم خیام ـ حکمی مصطفوی ـ حاج سید حسین نساج‌پور ـ جعفری ـ محمود ملك احمدی ـ سید موسی نکته دان ـ اصغر صمدی ـ ناصر صمدی ـ محمد کاظم صمدی ـ حسین صفوی ـ محمود گله داری ـ سید علی کاج آبادی ـ حسین سالمی ـ انتخاب جناب آقای مهندس معتمدی موجب افتخار است سید ناصر امامی ـسید جمال نکته‌دان اصفهانی ـ میزانی ـ کمال فهامی ـ اکبر واهب ـ صرامی ـ جعفر باقرزاده ـ عبداله شیروانی ـ سید محمد تفضلی ـ رحمت‌اله فروشانی ـ منوچهر ربیعی ـ فرهنك قائلی ـ حسین ارجمند ـ مهدی شمشادیان ـ محمد پدیدار ـ جواد نقاش ـ حسین مختاری ـ بهرام امین الرعایا ـ رضااحسانی ـ هدایت روحانی ـ حسین روحانی ـ اصغر منزوی ـاز طرف محمد حسین و مرتضی برادران جورابچی ـ الحاج محمد حسین جورابچی ـ تقی‌علیزاده ـ حسین‌مختاری ـ کمال فهامی ـ دکتر احمدی ـ احمد الهی ـ منصور روانی ـ احمدی ـ جواد فاضل ـ الحاج مرتضی جورابچی ـ مدیر بنگاه برادران جورابچی ـ مقتدری ـ دکتر احسانی ـ مهدی محمدی ـ اسدالله‌صالحی ـ حسین‌دولو ـ حسین خیامی ـ اسداله افیونیان ـ سید جلال هاشمی ـ مهاجر ـ محمد علی رازی ـ محمود شمس ـ اصغر روحانی ـ اکبر صدیق ـ عباس هوشنگی ـ محمود روحی ـ حسن دری ـ تقی حسامی ـ محمود رزاقی ـ عباس ریانی ـ فروشگاه مهران ـ عباس مطیعی فرد ـ حسینقلی شوکتی ـ مهدی مهر ـ رضا مطیعی فرد ـ میر قادری ـ هرندی زاده ـ فیض‌اله ـ مصطفی مطیعی ـ داراب ربیعی ـ عباسعلی یزدانی ـ ابوالقاسم زمردیان ـ ناصر حسابی ـ محسن اخوی ـ مصطفی ملاوی ـ محسن آقا باشی ـ منوچهر مسیرایی ـ سید عباس زجاجی ـ سجادی ـ رحیم موسوی ـ رافت ـ رضا مظاهری ـ منوچهر قائمی ـ اکبر خیامباشی ـ علی مسطوری ـ احمد مارنانی ـ حسن روضاتی ـ حاج ابوالقاسمی ـ ابراهیمی ـ ابوالقاسم علوی ـ منوچهری ـ اسمعیل داوری ـ رسول خیامباشی ـ حسین‌صمدی ـ احمد محمدیان ـ هوشنك رئیسی ـ رضا افیونیان ـ الحاج اصغر یوسفی ـ حسنی ـ سید محمود جوزدانی ـ مهندس رضائی ـ محمدجواد دردشتی محمد گوهر نژاد ـ کریم ناصری ـ عبداله انصاری ـ رضا رضوانی ـ بدری ـ باقر سرمعزیان ـ حسین عابدینی ـ احمد آهنی ـ فضل اله خیامباشی ـ امیری ـ حاج‌ابوالقاسم‌خیا مباشی ـ علیمحمدمشایخ ـ حسین‌خیامی مصطفی خیامباشی ـ جعفر امین ـ الحاج عبدالکریم توسلی نائینی ـ جواد صالحی ـ حیدر کاشی ـ الحاج محمد صرامی ـ مصطفی شهپری ـ محمد سجادی حسن بهرامی ـ الحاج محمد خزاعی ـ حجتی ـ حسین ماکوئی ـ عبداله محی ـ احمد صدوقی ـ عزت‌اله فیضی ـ رضوانی رضا ـ احمد شهریاری ـ حسین همدانی ـ جعفری ـ شجاعی ـ احمد دری ـ فضل‌اله منصفی ـ جمال نکته رای ـ علی نیلفروشان ـ حسین عرب مکی ـ متصدی کار گاه نساجی موذنی مرتضی موذنی ـ محمد رضا قابش ـ مسعود مشتاقیان ـ احمد دری ـ حسین ذاکری ـ یداله بکائی ـ علی زاد هوش ـ منوچهر معمار ـ مصطفی مرشد زاده ـ نورالله حفیظی ـ اکبر قندی ـ فتح‌اله خاتمی ـ احمد طغیانی ـ میرزا آقا محمدی ـ هوشنك صدری ـ حاج احمد نوائی ـ غلامحسین موذنی ـ رجبعلی حسنیان ـ عباس براتی ـ رجبعلی فلاحتیان ـ حسین ابراهیمی ـ حسین حجتی ـ حسن فاصح ـ فضل اله سرابیان ـ حسن ابراهمیان ـ اعتبار ـ رضا موذنی ـ حیدر علی موذنی ـ زارع ـ منصور سبحانی ـ طباطبائی ـ کمال کاج آبادی ـ حیدر علی فیضی ـ تقی خردمند ـ هنری ـ حسن ابراهیمی ـ جناب ـ محمد نیلی ـ سید مهدی یزد خواستی ـ اسلیمی ـ اسداله محلوجی ـ رحمت اورنك ـ حسن زاد افشار ـ رحمت اله ارباپی ـ روحی ـ سیاوشی ـ سید علی رنك آمیز ـ خندان ـ سید محمد باقر عمیدی ـ درخشان ـ محمد وفا دار ـ مهدی وفادار ـ منوچهری ـ اکبر لوائی ـ حسن رضوی ـ مرتضی ضیائی ـ سید باقر صانعی پور ـ مدیر چاپخانه امید محمد تقی گلستانه ـ آذری ـ جلوانی ـ حسن زرین ـ حسین جواد پوززند ـ مصطفی داوری ـ رسول گیوی ـ برازجانی ـ منصور بارانی ـ حسین معالی ـ احمد مقارهٔ ـ حسین شادمانی بقیه دارد

واینك از نظر استحضار عامه از سوابق امر قطعنامه قابل توجه اصفهانیان مقیم تهران مربوط بدوره گذشته که در شماره ۸۹۵۲ روزنامه اطلاعات طبع گردیده ذیلا منتشر میگردد

به پیروی از نظر صائب اهالی اصفهان اینجانبان اصفهانیان مقیم تهران بمنظور صلاح و سعادت کشور و خدمت بمردم وحمایت از قانون اساسی **آقای حسین معتمدی مدیر روزنامه** سپاهان را که خدمات مهمی از قبیل اهتمام برای تاسیس چندین مدرسه و آموزشگاه و در **مانگاه و امور عام‌المنفعه** دیگر در شهر ودهات اصفهان نموده ودر دوره گذشته نیز کاندید اهالی اصفهان بوده‌اند برای نمایندگی دوره ۱۹ مجلس شورای ملی صالح و لایق دانسته بدینوسیله تایید مینمائیم و یقین داریم با انتخاب ایشان وظیفه قانونی همشهریان عزیز بر اساس آزادی و دیانت و حفظ مبانی مشروطه و سلطنت انجام گردیده آرزو های دیرینه جامعه اصفهانی جامه عمل خواهد پوشید .

دکتر چهرازی استاد دانشگاه ـ دکتر محمد علی کاظمی استاد دانشگاه ـ دکتر میر دامادی استاد دانشگاه ـدکتر محمد شفیعی استاد دانشکده شهربانی ـ محمود فاتح (وزیر اسبق کشاورزی) ـچیزی جز نیکی از ایشان سراغ ندارم خواجوی (مستشار دیوان عالی کشور)ـدکتر حامد سیادت ـدکتر ناصر سیادت ـدکتر هوشنك پرچیان ـمهندس ابوالحسن بزرگزاد ـ مهندس رضا صدری (معاون فنی بازرسی کل وزارت راه) مهندس فروزبخش ـمهندس شریف زاده ـدرویش کسرائی معاون بانك کشاورزی مرکز ـمهدی پرتوی (معاون حسابداری کل وزارت راه)ـ احمد رضوی سر دفتر اسناد رسمی ۱۲۷ تهران ـمیرزا آقا مدرس اسفهٔ وکیل دادگستری ـ ابوالفضل عمومی ـ از طرف خود و کار کنان شرکت سهامی ساختمانی شوسه مدیر عامل ابوالقاسم خوانساری ـ محمد کازرونی ـعلی فیض ـاحمدرحیم زاده ـحسن روحانی ـ بهرام صفدر زاده ـ مصطفی فرمان آراء ـ علی ابریشمکار اصفهانی ـ کمال گلستانه ـمحمودشریفیان ـسید حسین طباطبائی ـ مجتبی الماسی ـ احمد عصاره ـ اسداله‌نوید ـ کریم‌خوانساری ـاسداله زندیان ـ تیمچه حاجب‌الدوله حاج حیدر علی فرازنده ـحاج محمد حسن‌گمئی اصفهانی ـ حاج محمد حسن بارانی ـ سرای میرعلینقی‌عباس شکرچیان ـ آقای مهندس معتمدی ـشخص شریف وخدمتگذار صمیمی مردم است رضا شکر چیان ـ مرتضی شکرچیان ـحسین مفید ـمحمد پسران بهبهانی ـ علی اوحدی ـ مهدی جواهربین ـ الحاج‌محمدانوری ـ سرای توکل ـاکبر قنادیان ـ رحیم بنائی ـ محمد حسن موقتیان ـسرای جواهری حسن براتی ـ بازار سلطانی علی نقشبند ـ غلامرضا اصغری ـدانشگاه تهران منصور برچیان دانشجوی پزشکی ـ اشرف پیرزاده دانشجوی پزشکی ـ تقی صمصام‌دانشجوی پزشکی ـ مرتضی بافقی دانشجوی پزشکی ـ جواد فیض دانشجوی‌پزشکی ـمسعود صفوی دانشجوی دندانپزشکی ـ کاظمی دانشجوی پزشکی ـرضا کلیشادی ـ علیمحمد کلیشادی ـ فضل‌الله شاهرودی ـ طهماسب صفوی

و اینك قطعنامه اتحادیه‌های صنفی و وجوه طبقات مختلفه مقیم اصفهان منتشره در اطلاعات شماره ۸۹۱۸

دراین موقع که تحت توجهات عالیه اعلیحضرت همایون شاهنشاهی وهیئت محترم دولت انتخابات دوره ۱۹ مجلس شورای ملی آغاز می گردد اینجانبان امضاء کنندگان زیر **آقای حسین معتمدی** مدیر روزنامه سپاهان را که‌در گذشته امتحان وطن پرستی وشاهدوستی خودرا به ثبوت رسانیده و در اجرای حوائج قانونی مردم کمال کوشش ومجاهدت را به عمل آورده وخدمات برجسته ای انجام داده اند کاندید نمایندگی دوره نوزدهم قانونگذاری معرفی نموده باستحضار می رسانیم که آقای معتمدی در دو دوره گذشته هم به لحاظ دیانت ـ امانت ـ شایستگی ـ ثبات قدم واطلاعات وسیعی که دارند کاندید نمایندگی مجلس ومورد اعتماد و علاقه اهالی بوده و حالیه نیز می باشند .

ما ایمان داریم که با معلومات و سوابق درخشان خدمتگزاری که آقای معتمدی دارند مسلما در دوران نمایندگی منشاء خدمات موثری بمردم و شاهنشاه رعیت نواز و محبوب واقع خواهند شد وعلاقمندان به خیرو صلاح مملکت از نمات خیر خواهانه ماوده ها هزار نفر مردم مسلمان وشاهدوست اصفهان پیروی خواهند فرمود .

الحاج محمد حسین افیونی ـ الحاج حسین اخوان ـ حاج محمود اخلاصی ـ مدیر شرکت اتوبوسرانی خط اصفهان ـ منارجنبان آتشگاه حاج ابراهیم خیامباشی ـ دکتر جوادداروئی ـ کدخدای رسمی شمس‌آباد ـ محمد علی امین الرعایا ـ حاج مرتضی افیونی ـ دکتر مرتضی سیادت ـاز طرف کارگران صنف ومستاف اصفهان حاج محمود نقشبند ـ حاج عبدالوهاب نقشبند ـ جواهر فروشی حاج حسن صفا بخش مدیر تجارتخانه فرش فروشی مهربان ـ حاج مصورالملکی ـ مدیر چاپخانه جاوید محمود مجلسی ـ حاج ابوالقاسم خیامباشی ـ دکتر نورالدین هادوی ـ مدیر مسافر بری میهن نوزد حاج انصاری ـ مدیر کارخانه سماور سازی حسن دیانی ـ الحاج محمد هوشیاری ـ محمد علی بزرگزاد ـ مدیر بنگاه اطلس سید حسین قادری ـ حاج سید هاشم هاشمی ـ کدخدای رسمی درچه محمد صادق سلیمانی ـ الاحقر شهاب الدین رضوی نجفی ـ سید ابوالقاسم موسوی ـ دکتر مهدی اخوان ـ سید مصطفی صائب ـ محمد ملك احمدی ـ مدیر نقره فروشی پرورش ـ مدیر بنگاه نقره‌فروشی کاظم جعفری ـ از طرف کارگران نقره سازی محمد زاده ـ انتخاب مهندس معتمدی مایه افتخار است رحیم مهربان ـ سید عبدالوهاب طالقانی ـ از طرف کارگران چاپخانه جاوید علی محمد افغانی ـ بنگاه برادران جورابچی ـ حاج محمد حسین روضاتی ـ حاج محمد امینکی ـ از طرف محمد جعفر معتمدی ـ عبدالحسین ملك زاده ـ محمود امینکی ـ از طرف صنف کفاش الحاج محمد رضا جوانبخت ـ سر دبیر روزنامه بامداد صائب ـ رضا شهیدی ـ ابو علی شفا زند ـ لطفی عسگری ـ عباس بجفی لیسانسیه حقوق ـ محمود شیخ الاسلامی ـ رضا جلیلی قهرمان‌شنای کشور ـ از طرف کارگران برادران جورابچی اسداله افیونی ـ محمد خیام ـ الحاج عباسعلی خامباشی ـ مدیر چاپخانه حبل‌المتین گلستانه ـ عطاءاله مجلسی ـ مصطفر فیضی ـ اکبر نقشبنه ـ سید اکبر مسعودی ـ حسین صیرفی ـ کدخدای رسمی مورنان موسوی ـ کدخدای رسمی درچه مهدی شریفی ـ معتمد درچه محمد پناهی ـ کدخدای رسمی آهنگران حبیب اله شیرانی ـ دهدار قریه جوآباد حاج عباسعلی ـ معتمد غلامحسین حفظی افتخار می‌کند ـ کاظم صمدی ـ حاج‌احمد مظاهریون ـ امین امانی ـ محمد شریفی ـ مدیر تعمیر گاه سعادت فرامرز ـ محمد حسین کسرائی ـ مصطفر مقدس ـ امامی ـ علامحسین قدیری ـ ازطرف کارگران کارخانه ماسوره سازی جواد دو پشتی ـ بنگاه تجارتی کیانی ـ عباسعلی قهرائی ـ حسین راستی ـ اصغر اکتائی .

از طرف کارگران سماور سازی محمود ایمانی ـ اصغر نقشبند ـ سید حسن پور سعید اصفهانی ـ عطاءاله ناظریان ـ محمد چهریان ـ حسن ابراهیمیان ـ عباس آزرمی ـ محمود چهریان ـ مهدی وفادار ـ محمد وفادار ـ حسین پور جولا ـ رضا گلستانیان ـ اکبر داروئی ـ اصغر میزبانی ـ حاج آقا جلال چهریان ـ بنگاه امتحان جورابچی ـ رضا عباس کرنی زاده ـ ابوالفضل همائی ـ غلامحسین کیوان زاده ـ محمد حسین بودت ـ اسداله قهرائی ـ حاج محمد حسین روغنی ـ محمد حسین اخوان ـ امیر هوشنك روغنی ـ معتمد درچه عباس اکبری ـ محمد جعفر آیت‌الهی ـ عباس ربانی ـ رضا عربستانی ـ حاج سید علی‌مشایخی ـ فضل اله اعتمادی ـ احمد کاظمی ـ سید کمال ـ مراد الحسینی ـ عباس ابراهیمی ـ مهدی حقانی ـ سید حسن حسینی ـ مظفر مصفا ـ اسمعیل داوری ـ حاج‌مؤذنی ـ مرتضی مؤذنی ـ حاج‌فضل اله رسولی ـ محمدزاده ـ باقرحفیظی ـ مدیربنگاه ورشوچی مصطفی شریفزاده ـ فرج‌اله کسرائی ـ نورالله گردی ـ غلامعلی نصری ـ حسن مرادمند ـ عباس جعفری ـ محمد سینائی ـ ناظم دبستان دولتی جلالیه اخوت ـ نوراله پناهی ـ عباس دیانی ـ اسمعیل‌خیامباشی ـ الحاج‌فضل‌اله خیامباشی ـ مهدی قلمکاریان ـ حسن دیانی ـ میرزاتقی حاجی زاده ـ حسن‌رهبران ـ عبدالحسین همتیان ـ الهامی زاده ـ فضل اله شب انگیز ـ وهاب ابراهیمیان ـ ناصر وادنا ـ فیضیان ـ صمدی ـ رضا ساعتچی ـ عباس ربانی ـ حسن کاویانی . خیامباشی ۲۳۲۹۵ ـ محمدعلی مظاهری ـ دکتر سیادت ـمدیرتعمیرگاه فولاد گر ـ رضا جندقیان ـ حسن اوحدی ـ حاج علی آقا صمدی ـ ملك ناظری حسین همدانی ـ کریم نیلی ـ صدرالدین رضوی زاده ـ محمد توسلی ـ اکبر خیامباشی ـ شیرینی فروشی صمدی و اوحدی ـ مدیر بنگاه نور پرور معین زر افشان ـ محمد عدالتی ـ احمد قادری ـ علی محمد مهربان ـ احد احدی ـ غلامحسین قدیری ـ مرتضی حیام ـ تقی غضنفر پور ـ میرزا علی مطیع امرالهی ـ مصطفی نقنه‌ای ـ محمود نکوئی ـ علی مطیعی ـ تقی حسامی ـ علی اصغر محبان ـ کیانی ـ چراغعلی خوبی ـ شمس الدین علوی ـ نورالله نواب صفوی ـ حاج رضا نوردهـ عتدالحسین‌صادقی ـ روضاتی ـ رضامدرسی ـ اکبرزاهدی ـ حسین یناهی ـحسن‌رشتی ـدکترمنائی ـ حسن مرادی ـ افتخار ـرسول راست قلم ـ محمد رحیم عمادی ـ حسین یکرنگی ـ ابراهیمی ـ رسول پنجه‌پور ـ جلیل خلیلیان ـ محمود نکته دان ـ مجد زاده ـ عنایت اله ترابی ـ علی علما زاده ـ رسول خانمرادی ـ حسن دوست نژاد ـ مهدی سجادی ـ شمس الدین دانش پژوه ـ ابوالحسن رضوی مهرام حقیقی لیسانسیه حقوق ـ اکبر ایمانی ـ رضا تیکنی ـ مهندس شاهین ـ کریاسیان ـ حاج آقا مهدی شکرانی ـ جعفر چنگانی فراسکانی ـ بدری طاهری ـ اکبر رسولی ـ علی امینی فراسکانی ـ احمد کیوانداریان حمیدی ـ عباس نصری ـ حسین پیر مرادی ـ حسن ماهوتی ـ مسعود عضنفرپور ـ مصطفی مسجود ـ سیدمصطفی حسینی ـ رضا عظیمی ـ سیدباقر حسینی ـ رضا هرندی زاده ـرسول نصری ـ حسن خرمند ـ عباس حجار زاده ـ حسینعلی اخوان ـ حسین نصری ـ رضا صاغیان ـ قاسمعلی حیدرزاده ـ امین الرعایا ـ رجبعلی خسرو پور ـ اصغر هوشنگی ـ رمضان شیر محمدی ـ مصطفی کریاسبان ـ حاجاتی ـ صمد عراقی ـ اسداله عراقی ـ ضرغامی ـ کاظم قنباکو شناس ـ حاج مصطفی قنباکو شناس ـ حاج عبدالرسول روحانی ـ حاج‌حسین افیونیان ـ حاج محمد روحانی ـ فریدونی ـ حسن‌دردشتی ـ شورشینی ـ خامسی پور ـ (محمد علی) ـ حسن‌خامسی‌پور ـ عباس هوشنگی ـ حسین روضاتی ـ نادعلی خراز زاده ـ احمد اسدی ـ اصغر خامسی پور ـ فضل اله مرادمند ـ حسن معماری محمد علی اخوان شریف ـ باقر خجسته بخت ـ حسن مالاخانی ـ عبدالعلی شکیبا ـ استاد حسین نقاش ـ محمد حسن جلیلی ـ احمد مادکوبه ـ ولی اله لطیفی ـ تهرانچی ـ جواد پوریان ـ علی ابراهمیان ـ حاج حسین قناد ـ هرمز شاهمرادی ـ حسن اساسی ـ کریم داوری ـ میرزا آقا گرگیان ـ علی صدری ـ محمد علی ثقفی ـ محمد حسین یوستی ـ عباس شیران ـ رضا طلائی ـ علی ثقفی ـ اکبر گورنگی ـ حسین‌انشائی ـ محمدشیرانی ـ فرج‌اله طلائی ـ حسن طلائی پور نقشبند ـ رضا واعظ ـ سید عباس کنگازی ـ رضا امین ـ علیرضا برکت ـ حسن یزدانی ـ علی کیخسروی ـ تش ریسمانی ـ محمد علی کوکلی دنیائی ـ محمد شیرزاد ـ محمد حاتم ـ بنی عباس ـ اکبر واعظ ـ حسن عبدالهی ـ الحاج سید محمد باقر گلستانیان ـ غلامعلی عبدالهی ـ حیدر کاشی ـ حاج عباسعلی سرداریان ـ عباسعلی مهدوی ـ علی اصغر وارنیان ـ محمد صدیقی ـ رسول رضا زاده ـ عباس‌مرادی ـ محمد عمیدی ـ ابوالقاسم داوری ـ حسن کوهستانی ـ علی یادگار ـ حسین طلائی ـ علی هنر فر ـ قدرت اله صفوی ـ علی جزینچی ـ اسدالله‌دهقانپور ـ حسن آذری ـ احمد موفق ـ رسول‌ترابی ـ رمضان حضور بخش ـ زین العابدین عمو زاده ـ حیدر امین‌الرعایا ـ مهدی شیر علی ـ میر ریسمانی ـ رضا کشکولی ـ حسن مومنی ـ احمد حضور بخش ـ حسن منکبان ـ محمود حضور بخش ـ محمد کریك ـ مهندس مفضضی کار ـ عباس میرزا بلند ـ مصطفی حیدری ـ حسین کفان ـ محمد علی نوروزی ـ رمضان مستاجران ـ اکبر محققان ـ محمد استکی ـ علی استکی ـ فاضل استکی ـ قاسم گلناری ـ محمدعلی رحمتی ـ حسن خلیلیان ـ علی موفق ـ رحیم خلیلیان ـ قدمعلی حاجیان ـ غلامحسین کشاورز ـ محمد علی مردانه ـ حاج شکرالله زارعی ـ حسن قریمانی ـ سید مهدی قریمانی ـ سید جلال قریمانی ـ مهندس کمالی زاده ـ شکرالله کشکولی ـ اسداله غفوری ـ حاج حسن پور کوچك ـ سید علی اصطخر ـ مرتضی سهمن ـ علامرضا نکوئی ـ محمود درخشان ـ علی طباطبائی ـ جمشیدی ـ حاج حسین خامباشی ـ مهندس نوروزگزاد و

بعلت ضیق صفحه از انتشار تعداد زیاد امضاء دیگر خودداری میشود.

نمونه‌ای از خدمات کاندید اهالی اصفهان

تاسیس مدرسه در زهران و بهارانچی

واسفالت راه

ما ساکنین زهران وبهارانچی درراه اصفهان ـ آتشگاه ومنارجنبان مدرسه نداشتیم ، اطفال ما ناچار بودند بی سواد بمانند یا چند کیلومتر با زحمت به شهر بیایند وبر گردند. از آقای **حسین معتمدی مدیر** روزنامه سپاهان تقاضای تاسیس مدرسه و اسفالت راه را نمودیم . با اقدام ایشان مدرسه دائر و جاده عمومی اسفالت گردید واکنون صد ها اطفال ما به تحصیل مشغول و عابرین مخصوصا ساکنین طرفین جاده از گردو غبار و امراض نجات یافتند ماین لحاظ تمام عمر سپاسگزار وامیدواریم علاقمندان بخیر و صلاح کشور از انتخاب کسی که قبل از وکیل شدنش به چنین خدمات خدا پسندانه اقدام نموده دریغ نفرمائید .

حاج سید عبدالرسول زهرانی دهدار ـ رضا کیانی ـ کاظم‌ارباب شیرانی (آموزگار زهران) ـ محمد کاظمی ـ حسن صبری ـ سید سهدی بحق ـ سید تقی حسینی ـ سیف‌اله کاظمی ـ سید حسن باقری ـ اسداله وحید ـ نورالله وحید ـ ابراهیم هاشمی .

تاسیس مدرسه در آزادان

ما اهالی آزادان مدرسه نداشتیم به آقای سهندسر حسین معتمدی که در ملوك و اصفهان مجانا خدمات عام‌المنفعه می نمودند مراجعه ، تقاضای تاسیس مدرسه نمودیم ایشان با علاقه مفرطی بمحل آمده اقدامات لازم مبذول ویك مدرسه ما کمك فرهنك برای ما تاسیس کردند اکنون صد ها اطفال ماازنتیجه مجاهدت ایشان در راه تعمیم فرهنك بر خوردار و عموما خواهان خیر و موفقیت ایشان می باشیم .

علیمحمد نصر اصفهانی دهدار ـ مدیر دبستان آزادان ، صائب آموزگار دبستان علیمحمد مهربان ـ حاج باقر نصر ازادانی ـ عبدالعالم نصری ـ مهدی نصر اصفهانی ـ عبدالوهاب نصری ـ نعمت اله نصری ـ عبدالرحیم نصر اصفهانی ـ رمضان نصری ـ عباس نصری ـ سید تقی نصر ازادانی ـ فرج اله نصر ازادانی ـ نصراله نصر اصفهانی ـ حسن مشایخی ـ محمود نصری ـ کمال نصری ـ احمد نصر ازادانی ـ شعبانعلی نصری ـ سید ابراهیم نصر آزادانی .

تاسیس مدرسه درکوهان

در کوهان مدرسه وجود نداشت ، بهمه جا نوشتیم نتیجه حاصل نشد به آقای معتمدی مدیر روزنامه سپاهان و کاندید مورد علاقه مردم

نمونه‌ای از خدمات کاندید اهالی اصفهان

تاسیس مدرسه در زهران و بهارانچی

واسفالت راه

ما ساکنین زهران وبهارانچی درراه اصفهان ـ آتشگاه ومنارجنبان مدرسه نداشتیم ، اطفال ما ناچار بودند بی سواد بمانند یا چند کیلومتر با زحمت به شهر بیایند وبر گردند. از آقای **حسین معتمدی مدیر** روزنامه سپاهان تقاضای تاسیس مدرسه و اسفالت راه را نمودیم . با اقدام ایشان مدرسه دائر و جاده عمومی اسفالت گردید واکنون صد ها اطفال ما به تحصیل مشغول و عابرین مخصوصا ساکنین طرفین جاده از گردو غبار و امراض نجات یافتند ماین لحاظ تمام عمر سپاسگزار وامیدواریم علاقمندان بخیر و صلاح کشور از انتخاب کسی که قبل از وکیل شدنش به چنین خدمات خدا پسندانه اقدام نموده دریغ نفرمائید .

حاج سید عبدالرسول زهرانی دهدار ـ رضا کیانی ـ کاظم‌ارباب شیرانی (آموزگار زهران) ـ محمد کاظمی ـ حسن صبری ـ سید سهدی بحق ـ سید تقی حسینی ـ سیف‌اله کاظمی ـ سید حسن باقری ـ اسداله وحید ـ نورالله وحید ـ ابراهیم هاشمی .

تاسیس مدرسه در آزادان

ما اهالی آزادان مدرسه نداشتیم به آقای سهندسر حسین معتمدی که در ملوك و اصفهان مجانا خدمات عام‌المنفعه می نمودند مراجعه ، تقاضای تاسیس مدرسه نمودیم ایشان با علاقه مفرطی بمحل آمده اقدامات لازم مبذول ویك مدرسه ما کمك فرهنك برای ما تاسیس کردند اکنون صد ها اطفال ماازنتیجه مجاهدت ایشان در راه تعمیم فرهنك بر خوردار و عموما خواهان خیر و موفقیت ایشان می باشیم .

علیمحمد نصر اصفهانی دهدار ـ مدیر دبستان آزادان ، صائب آموزگار دبستان علیمحمد مهربان ـ حاج باقر نصر ازادانی ـ عبدالعالم نصری ـ مهدی نصر اصفهانی ـ عبدالوهاب نصری ـ نعمت اله نصری ـ عبدالرحیم نصر اصفهانی ـ رمضان نصری ـ عباس نصری ـ سید تقی نصر ازادانی ـ فرج اله نصر ازادانی ـ نصراله نصر اصفهانی ـ حسن مشایخی ـ محمود نصری ـ کمال نصری ـ احمد نصر ازادانی ـ شعبانعلی نصری ـ سید ابراهیم نصر آزادانی .

تاسیس مدرسه درکوهان

در کوهان مدرسه وجود نداشت ، بهمه جا نوشتیم نتیجه حاصل نشد به آقای معتمدی مدیر روزنامه سپاهان و کاندید مورد علاقه مردم

لوله کشی دررهنان و تامین بهداشت اهالی

حمام بسیار بزرگی در (رهنان) ۳ کیلو متری غرب اصفهان است که نظیرش از لحاظ وسعت و ساختمان در تمام ایران نیست ـ منجلاب این حمام درمرکز رهنان حدود پنجاه هزارمتر مربع راپوشانده وآب آشامیدنی تمام چاه های اطراف را سبز و آلوده کرده بود ـ حدوددویست سال این وضع ناگوار وجود داشت مرض و مرگ همه را تهدید می کرد اغلب نمایندگان ۱۶ دوره گذشته‌قبل‌ازانتخاب‌شدن وعده‌میدادند که منجلاب مذکور را به خارج ده ببرند و پس‌از موفقیت فراموش می کردند ، پنجاه سال متوالی به متصدیان امور نوشتیم توجهی نکردند . چهار سال قبل به آقای حسین معتمدی مدیر محترم روزنامه سپاهان و کاندید طبقات شاه دوست اصفهان مراجعه کردیم ایشان با کمال شهامت ، قبل از اینکه وکیل شوند از تقاضای ما استقبال نموده بدون هیچگونه توقعی شخصا باتحمل زحمات و مشکلات زیاد مسیر رانقشه برداری وساختمان لوله کشی فاضل آب را بخارج محل آغاز وباکمك سازمانهای مربوطه به انجام رساندند و دوازده هزار (۱۲۰۰۰) نفر ، ساکنین رهنان رااز خطر مرض ومرگ نجات داده برای همیشه دعاگو کردند . برای مدرسه و درمانگاه وحفر چاه عمیق نیز اقدامات مفیدی نمودند اینك از نظر حق شناسی مراتب را معروض و موفقیت آقای معتمدی رادر انتخابات دوره بیستم برای خدمات بیشتری به شاهنشاه و مردم و مملکت از خداوند مسئلت می نمائیم .

حاج علی رفیعانی کد خدای رهنان ـ محمد حسن سلطانی دهدار رهنان ـ حاج غلامعلی احمدی ـ اصغر صمدانیان آموزگار رهنان ـ حسن فیلسوف آموزگار ـ اسمعیل تاش آموزگار ـ کریم رفیعیان آموزگار ـ جواد رفیعیان ـ حسین خاکی ـ علی سلیمی ـ رجبعلی ابراهیمی ـ سید عبداله اعتصامی ـ میر احمد حسینی ـ حسن دگرگون ـ علی اولیائی رهنانی ـ حسینعلی سهرابی ـ علی شریفی ـ عبدالرحیم رفعتی ـ محمد سهرابی ـ غلامعلی سهرابی ـ علی رفیعی ـ نجفعلی رحمانی ـ علیمحمد سهرابی ـ علی کبیری ـ حاج غلامرضا حیدری

بقیه دارد

دنباله سخنرانی آقای محمدتقی تقوی رئیس انجمن محلی بخش ۷ سیروس درجلسه جمعیت دفاع ملی

تهدیدات شوروی صفوف ملت ایران را فشرده‌تر کرده است

امروز درتمام خاورمیانه کشوری سالمتر از ایران وجود ندارد
اگر روسها امتیازاتی راکه میخواهند بآنها بدهیم
کشور مارا «بهشت برین» معرفی خواهند کرد

بزنجیر کشیده ها

وقتی ترقیات صنعتی وفنی برای نابود کردن بشریت وخلاصه برای تحمیل اراده های شیطانی و به‌طمع ثروت واراضی همسایه باشد همان تیغ دادن بکف زنگی مست است (صحیح است ـ صحیح است) امروز میلیونها برده و بنده باسم کارگر .هقان وروشنفکردر روسیه شوروی بزنجیر کشیده شده‌اند و مورد استثمار می باشند و رفتاری که‌با آنها می شود با چار پایان نمی شود وآنها هم که در راس کار هستند به فرمایش حضرت امیر مومنان علی ع که در چنین روز محرم حضرت امام حسین علیهم السلام در جهاد با دشمنان دین وآزادی نقل فرموده که «همهم فروجهم وبطونهم» یعنی هدف اساسی آنها در زندگی شکم و شهوترانی ودنیا پرستی است . هر چه از آزادی خواهی می گویند و می خواهند برای نفع‌جوئی و غرض ورزی‌ووصول به منظورهای فاسدو غیرانسانی میباشد وبهمین جهت طشت رسوائیشان از بام فرو افتاده است . (صحیح‌است ـ صحیح است) .

آقایان حضار . چه دلیلی برای اثبات مطالب ما بالاتر و روشنتر در باره اوضاع روسیه بهتر از این که ارباب های رادیو مسکو و چاپ کنندگان پراودا ـ ایزوستیا ومجله عصر جدید کلیه در های کشور خودرا بروی عالمیان بسته‌اند تا مبادا دیگران از زندگی و حال واحوال تیره بختان روسیه آگاه شوند . (آفرین ـ احسنت) باری چرا رفقا ازما اوقاتشان تلخ است ؟ و چرا بما ناسزا می گویند ؟ جوابش‌معلوم است . شکست های سیاسی که دولت شوروی در مورد ایران به خاطر تعصبات میهن پرستانه ملت ایران نصیبش شده بکلی او را کلافه کرده است .

شکفتا هرچه دراین راه تجربه کرده و نتیجه معکوس گرفته باز بتجربه میپردازد ، تجربه صدم بار اگرمنجر باز هم تجربه.

تازگی ندارد

همسایه دیوار بدیوار ما شوروی اگر درست بخواهید باید بدانید جنك سرد خود را بعد از خاتمه جنك دوم دوباره قضیه آذربایجان (فرقه سی)شروع کرده وتازگی ندارد . چیزی که هست باید تکرار کنیم که این تهدیدات‌وتوهینات صفوف ملت ما را در مقابل خود فشرده‌تر کرده است من‌اگربخواهم مقاومتها و شهامت‌مردم شمال‌ایران و تهران و سایر هموطنان ایرانی را در قضایای سالهای ۲۰ ببعدکه خود من یکی از پیشقدمان‌ومبارزان قلما و قدما و عملا بودمام بیان‌کنم وقت مفصلی میخواهد که انشاءاله در فرصت دیگری بعرض خواهم رسانید که چگونه اعجاب و تعدیر جهانیان را بخود جلب کرد . بعد ه مدر جریان اخیرافکار و تحسین عمومی دنیا نسبت بهوشیاری و شجاعت عنصر ایرانی جلب شده است .

آری با این همه هیاهو و غوغاکه رادیو مسکو علیه ما راه انداخته امروز در تمام خاور میانه کشوری چو نایران برهبری شاهنشاه‌معظم خود مسالمتر و امن‌تر نمی باشد و در سایه همین امنیت و ثبات و آرامش است که ملت ایران راه خود را هر مراحل‌ترقی وتکامل طی مینماید و چنانکه شاهنشاه اعلام فرمودند ایران همچون صخره استوار دراین منطقه پر آشوب برای حفظ امنیت خاور میانه و نزدیك بر پا ایستاده است (صحیح است صحیح است احسنت)

حضار محترم آیا میدانید تمام این حملات‌و تبلیغات ناهنجارودشنام و ناسزاهای بلندگویان رادیومسکو و دست نشاندگان آنها از کجا و بچه منظور سرچشمه گرفته است.

تمام این‌هیاهو وجنجال ودلسوزی ها برای آنست که دولت ایران برهبری‌شخص اعلیحضرت همایون حاضر نشد امتیازاتی که آنها ازما میخواهند بدهد زیرا آن امتیازات وقراردادهائیکه مایل بودند با ما منعقد سازند لطمه باستقلال و حاکمیت ملی ماوارد می‌آورد. اگر همین امروز هم دولت ما حاضرشود آیین ننك رابپذیردوزیر بارتحمیلات آنها برود همین کشور ایران وملت ایران که امروز روسها «جهنم» میخوانند وبافحش وناسزا اسم‌می‌برند «بهشت‌برین» معرفی خواهند کرد وملت ایران و مظاهر ملی و مقدسات ماهمه در نظر آنهاگرامی ومحترم خواهند شد و «فرشتگان بهشتی» بشمار میروند اما نمیدانند وغافلند که ملت ایران درنهایت سرسختی برای حفظ دیانت و استقلال وحاکمیت ملی خود ایستادگی ومقاومت دارد ومتاسفانه تجربیات گذشته به‌آنها هنوز نیاموخته است که‌ایران دربرابر حیثیت وشئون ملی خودونگاهداری مقام پرافتخار تاریخی خود از جان گذشته است‌وتاخون دربدن دارد ایستاده ومقاومت می‌کند به قول قرآن مجید «فاستقم‌کما امرت» وحاضر نیست کمترین اهانت را بهذیرد ویکوجب ازخاك خودرادر اختیار بیگانگان بگذارد (صحیح است ـاحسنت) دولت شوروی‌مدعی است که‌سیاستش‌درباره همسایگان خودش یادول متحابه مبتنی براصل «رعایت احترام متقابل»است‌آیا اینکه گفته میشود مدعی مفتری است درمورد آنها صدق نمیکند؟ اگر واقعا همچوسیاستی درروابط شوروی وایران موجود باشد اصلا ما اختلافی باآنها نداریم یعنی‌اگر باستقلال وآزادی‌عمل وحق‌حاکمیت وحقوق‌مسلم وطبیعی ملت ایـران احترام بگذارند چنانکه دولت‌ایران تاکنون احترام گذاشته وحتی‌آقای انصاری سفیر خودرا تاحالا آنجا نگاهداشته بود تاشاید روابط‌حسنه شود اختلافی بین مانبود.

ملاحظه کنید نیکلایکوف سفیر آنها در ایران هفت‌ماه قبل تهران رابسوی مسکو ترك گفت وبعد در عمل معلوم شد که دولت شوروی سفیر خودرا در اصطلاح به نشانه اعتراض ازتهران خواسته است .

(آفرین براین احترام متقابل ـ آفرین)

سفیر نفرستید

پس‌از اینکه مسلم شد دولت‌شوروی عمدا از اعزام سفیرخود داری‌می‌نماید ایران ناچارباحضار سفیرخود پرداخت که بایران بیاید (خوب کاری کردیم بجابود)

ماازدولت شاهنشاهی ایران‌می‌خواهیم مادام که روابط ایـران‌و شوروی بوضع فعلی باقیست و حملات تبلیغاتی فرستنده های‌روسی ادامه دارد از اعزام سفیر کبیربه مسکو خودداری کند واین اقدام بعنوان یکوضع اعتراض آمیز و بصورت یك عمل متقابل اعلام‌شود.

(کاملا صحیح‌است‌ـاحسنت)

ملت ما کم‌وبیش میدانند احترام . بل از طرف شوروی از زمـان حکومت انقلابی لنین گرفته تازمان صدارت آقای خروشچف رعـایت نشده بلکه درموارد مختلف که‌دولت شوروی فرصت مناسب به چنك آورد نقض عهدوپیمان شکنی کرده است وموارد تجاوزات مستقیم وغیر مستقیم آنها برایران آنقدر زیاد است‌که ازهرکتابی قطورتر است ومثنوی هفتاد من کاغذشود.

از اسفند ۱۳۳۷ تاکنون شدت حملات وتبلیغات آنها علیه مابطرز بی‌سابقه شروع شده ودراردیبهشت ماه ۳۸ مستقیما ملت مارا بسلاح‌های موشکی وبمب اتمی تهدیدکرد وبهتاکی وتوهین وافترا پرداخت عکس‌العمل ملت ایران در بـرابر تبلیغات شوروی شدید بود. درتمام شهرستانهای ایران‌تظاهرات وابراز احساسات تنفر آمیز از رویـه ناهنجار و تجاوز کارانه شوروی بمنصه ظهور رسید. دستگاه‌انتشارات رسمی دولت شوروی چون یك تنه نتوانست مقابله نماید رادیو سری فرقه کذائی که بعد از مرگ استالین خاموش وخفه‌شده‌بود این مرتبه بنام مجعول ملی و با سیاه قلم داس و چکش بکار افتاد و بدشنام و ناسزا وهرزه درائی علیه تمام مقامات مملکتی بتحریك ودورغ بافی پرداخت در این صورت آیا دولت شوروی باز هم حق دارد مدعی رعایت احترام متقابل و همزیستی مسالمت آمیز باشد ؟ آیا مردم دنیا هم قبول می کنند ؟ آیا دنیا متقاعد میشود ؟

(هرگز هرگز)

ماایرانیان

نتیجه و خلاصه عرایض بنده این است که ملت ایران ممکن است در سلیقه و ذوق علمی و صنعتی یادر افکار فلسفی و ادبی ـ وحتی در عقاید سیاسی با ملل دیگر اختلاف نظر داشته باشد وباهم مباحثـه کنند که این مسئله نه تنها بد نیست بلکه نشانه زندگی و پیمان و وثیقه پیشرفت و ترقی‌ایرانیان است لیکن از لحاظ ملی دروجود این مردم یك روح پرشور وجود دارد که آن روح میهن پرستی و شاهدوستی است بخصوص که امروز وطن ما و هم وطنان‌ماافتخار داروندکه قائدبزرگواری مانند اعلیحضرت محمد رضا شاه پهلوی با نظارت و مراقبت عالیه خود ایران را در دنیای طوفانی بساحل سعادت و سر بلندی هدایت می فرمایند . دلبستگی و عشقیکه بادشاه محبوب و خردمند مانسبت بایران دارند و آنرا هر روز عملا باثبات میرسانند بحدی است کـه وجود ذیجودشان با دین و آئین و باایران میهن گرامی ما آمیختگی مخصوص یافته که در ذهن آحاد مملکت از یکدیگر جدانیست (آفرین‌ـ احسنت) زنده و پاینده باد ایران وشاهنشاه ایران

پیشگاه مقدس بندگان اعلیحضرت همایونی ارواحنا فداه

کوره ها ویران شد از انصاف کار اینستو بس
شـــهرداران قدیمی شهردار اینست و بس
شاه جاویدان و ایران پایدار و خلق شاد
آرزوی مـــردم امیـدوار اینسـت و بس
شـــهرداری نیست تنها چند میدان ساختن
شـــهرداران قدیمی شهردار اینست و بس

اعلیحضرتا مدت مدیدی دود کوره ها ساکنین جنوب تهران را رنج میداد و عده‌ای از اطفال معصوم جنوب شهر مسلول شدند اخیرا بر حسب امر بندگان اعلیحضرت همایونی و بهمت وتدبیر جناب آقای ذوالفقاری شهردار محترم تخریب کوره های جنوب شهر شروع و تعدادی از کوره های هوفمان خراب گردیده است و کلیه ساکنین خوشحال وشبو روز بدعا گوئی ذات‌اقدس شهریاری مشغولند بدیهی است که اقدامات مفید جناب آقای ذوالفقاری شهردار محترم درمورد تخریب کلیه کوره های جنوب شهر که نمونه از اصلاحات دستگاه شهرداری است مورد تایید صدها هزار نفر مردم جنوب شهر میباشد بنا براین تشکرات قلبی‌و صمیمانه خودرا نسبت بشهردار معظم و همچنین معاون محترمشان جناب آقای شیرخانی وآقایان اعتمادی مدیر کل محترم وآزادی ریاست محترم برزن ۱۵ که حقا در امر تخریب کوره ها (تامین بهداشت عمومی) که آرزوی دیرین مردم جنوب شهر بوده فداکاری زاید الوصفی از خود نشان داده‌اند معروض سلامت و توفیق جناب آقای ذوالفقاری و همکاران محترمشان را در اجرای منویات شاهنشاه معظم از خداوند متعال مسئلت می نمائیم . زنده باد شاهنشاه پاینده ایران .

انجمن محلی کوی شاه ـ مسلم پور ـ اصلانی ـ نریمانی ـ ارشادی ـ قادری ـ صبوری ـ زیاد لو ـ رضابافی ـ سلیمانزاده ـ گنجی‌پور ـ حریه ـ خانی ـ جهانبانوئی ـ مجید صراف‌رضائی

از بندر شاه

تشکر از اقدامات تیمسار معظم جناب آقای نفیسی

ریاست هیئت‌مدیره شرکت ماهی ایران و همکاران ایشان
نسبت بلوله‌کشی آب‌وبرقراری تلفن‌وفراهم نمودن‌وسایل رفاه وآسایش‌کارگران‌شیلات

چون بر حسب اوامر شاهنشاه محبوب جهته عمران و آبادی هر منطقه که جزء خواستهای ملوکانه و ملت است شبه جزیره آشوراده قبل از ملی شدن شرکت ماهی ایران که سالیان متمادی در دست روسها بود ازمنابع خاویار وماهی سود های فراوانی می بردند کوچکترین توجهی به کارگران ننموده جهته منافعشان از دسترنج ماکارگران استفاده سرشاری می کردند .

بطوری که قبل از ملی شدن شرکت کارگران این ناحیه از کلیه خواستها خصوصا آب آشامیدنی محروم بوده روزانه‌با چهار سطل آب درآن هوای گرم‌و پیمودن یك کیلو متراه متحمل آن‌همه زحمات میشدیم اخیرا پس ازمنصوب شدن تیمسار معظم جناب آقای نفیسی به ریاست هیئت مدیره شرکت ماهی ایران در مدت ۲ ماه بقدری در آبادانی شرکت شیلات ایران بخصوص شیلات گرگان توجه خاصی مبذول داشتند اینجانبان کارکنان این منطقه کمال افتخار را داریم که باپشتکار آقای مهندس فروتن پور ریاست شیلات های شمال و آقای مهندس فرهاد فرید پاك ریاست شیلات گرگان و معاونین در مدت کوتاهی که کلیه شیلاتهای گرگان فاقد آب تلفن بودند در اندك مدتی از راه دریا تلفن و لوله کشی آب را در منزل هر کارگری برقرار نمودند وازهمه لحاظ تامین رفاه و آسایش کارگران را فراهم نمودند علیهذا ما کارگران این منطقه اززحمات تیمسار معظم جناب آقای نفیسی ریاست هیئت مدیره شرکت شیلات ایران آقای مهندس فرهاد فرید پاك ریاست شیلات گرگان کمال تشکر را داریم .

وازآن سر دبیر محترم روزنامه اطلاعات تقاضا داریم طبق معمول مطبوعات نکات بالا را در جریده روزنامه اطلاعات درج نمایند . **باتقدیم احترام ـ کارکنان اداره شیلات گرگان یوسف نظری ـ یحیی عباس زاده ـ طارمیان ـ الهیار مهدی پور ـ علی آقا محمد زاده ـ رجبعلی محمدی ـ شاهپور اصلی ـ حسین قربان جوشعار ـ علی اصغر رحیمیان ـ رضاپور مقدم ـ ابراهیم فدائی ـ فریدون ظفری ـ رضا قلی ظفری ـ محمد انوری ـ رحیمی** آ ـ ۱۳۲۶۴

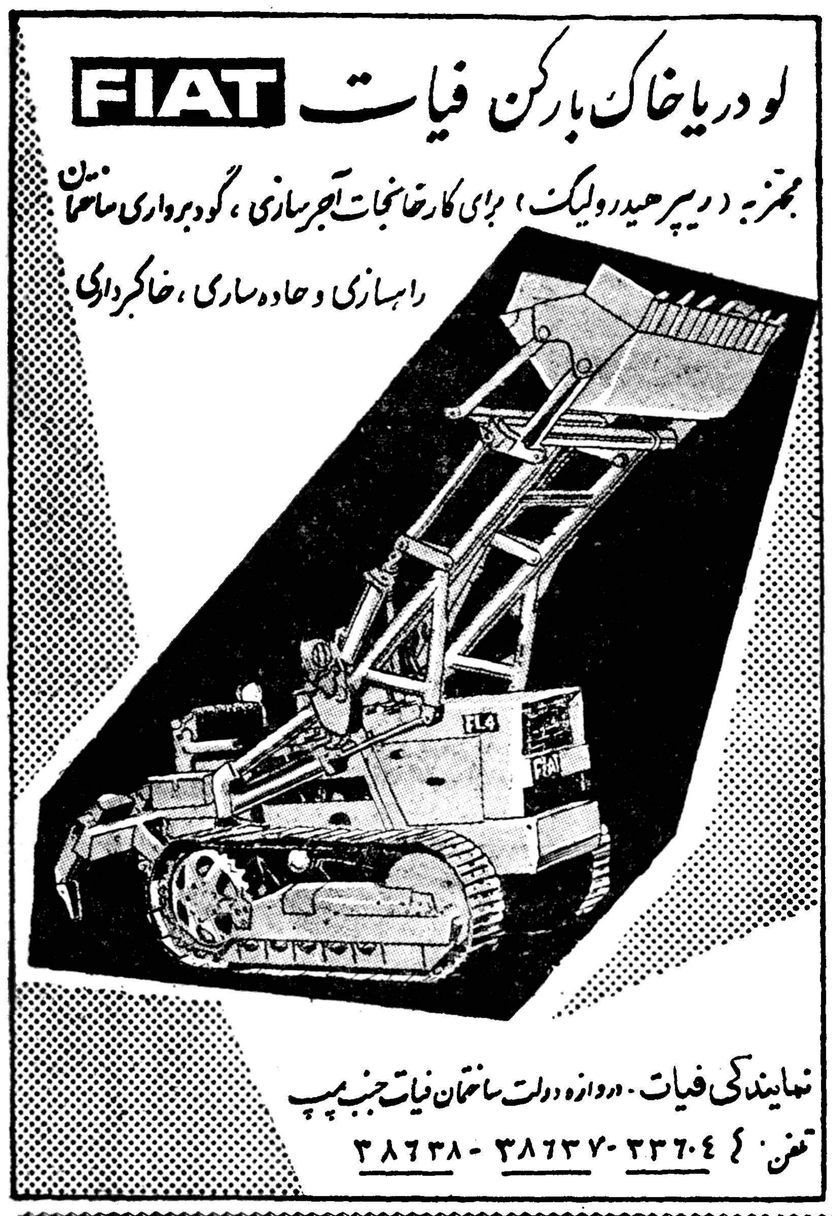

برنامه حرکت کشتیهای استریك‌والرمن ازانگلستان به‌بندر خرمشهر

	نام کشتی	تاریخ خروج	تاریخ ورود به‌بندر
از لندن	البستان	۲ ژوئیه	ورود به‌خرمشهر اوایل سپتامبر
	بهارستان	اوایل ژوئیه	ورود به‌خرمشهر اوایل اوت
	اورستان	اواسط ژوئیه	ورود به‌خرمشهر آخر سپتامبر
	فارسیستان	آخر ژوئیه	ورود به‌خرمشهر نیمه‌دوم سپتامبر
	سیتی‌اف دوچستر	آخر ژوئیه	ورود به‌خرمشهر نیمه‌دوم سپتامبر
از لیورپول	سربستان	اوایل ژوئیه	ورود به‌خرمشهر نیمه اول اوت
	کراجستان	نیمه‌دوم ژوئیه	ورود به‌خرمشهر نیمه‌اول سپتامبر
از منچستر	تولسی‌هیل	آخر ژوئن	ورود به‌بندر خرمشهر آخر اوت
	بیچ هیل	اوایل اوت	ورودبه‌بندرخرمشهر اوایل‌سپتامبر
از گلاسکو	تولسی‌هیل	بارگیری را تکمیل میکند درمنچستر	ـ
	بیچ هیل	بارگیری را تکمیل میکند درمنچستر	ـ
ازگرینچ‌موت	بهارستان	بارگیری را تکمیل میکند درلندن	ـ
	فارسیستان	بارگیری را تکمیل میکند درلندن	ـ
از انتورپ	البستان	بارگیری را تکمیل میکند در لندن	ـ
	اورستان	بارگیری را تکمیل میکند در لندن	ـ
	سیتی‌اف دوچستر	بارگیری را تکمیل میکند در لندن	ـ

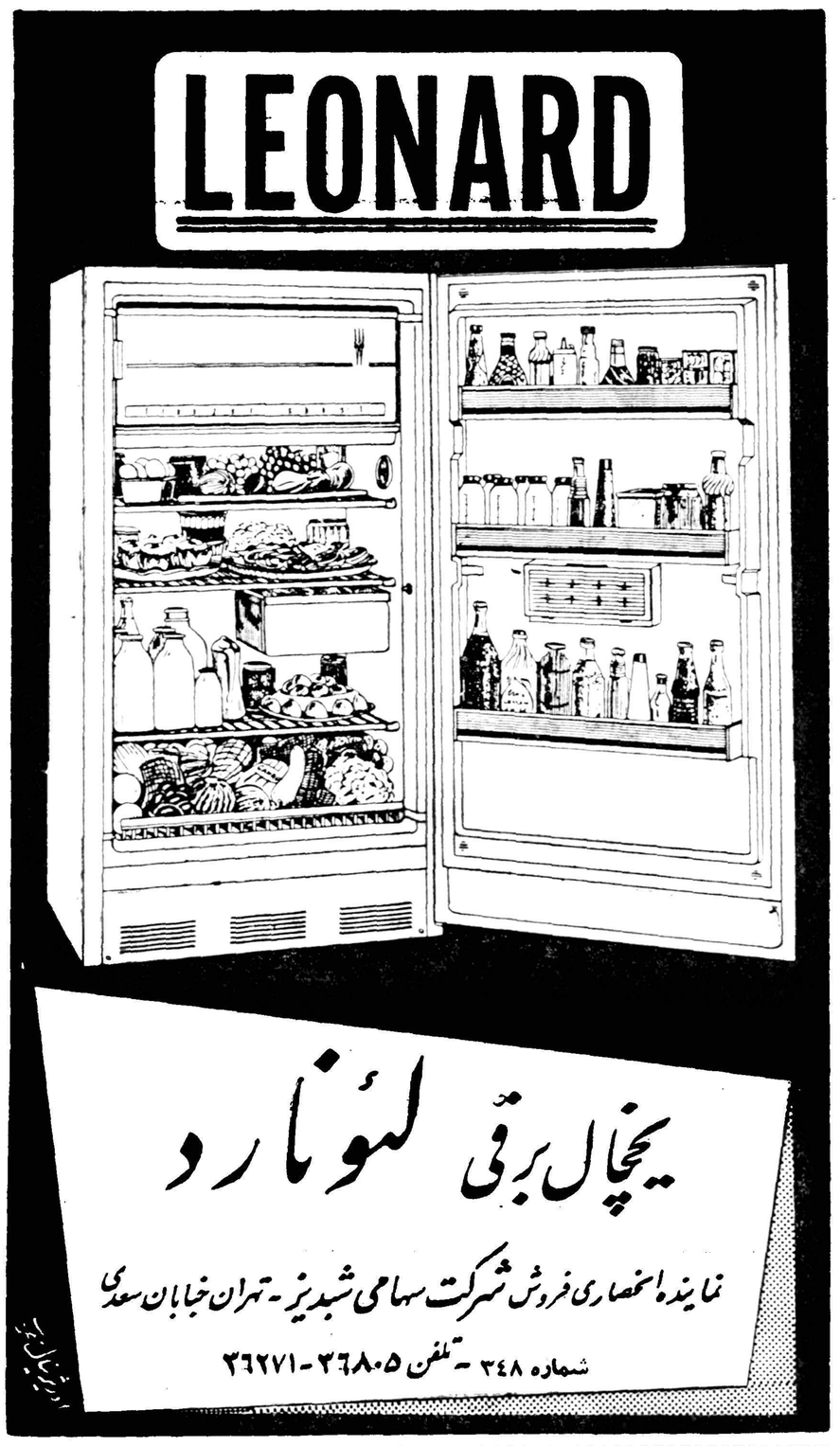

شرکت مقاطعه کاری ◘ مجم ◘

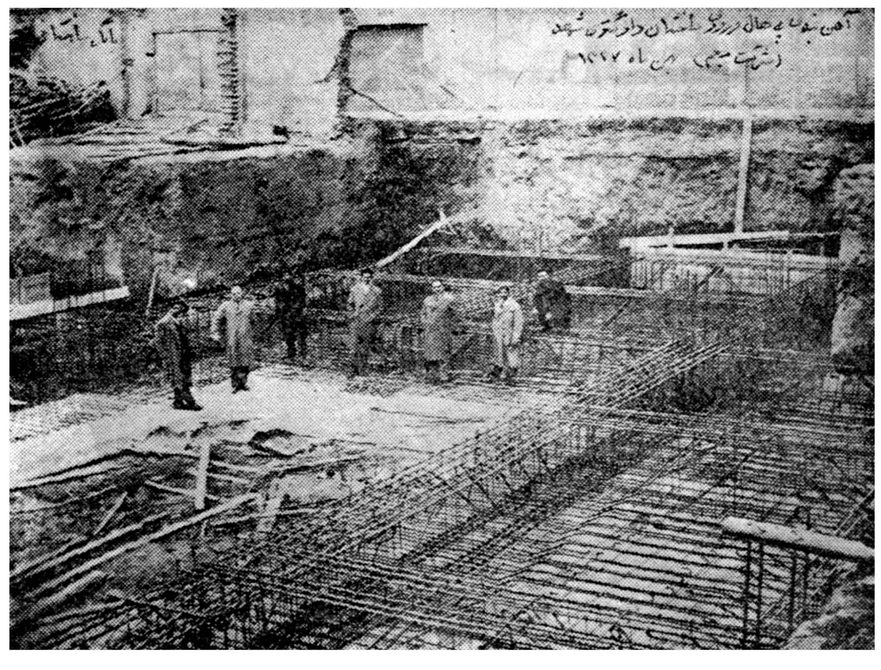

آهن بندی دادگستری مشهد ـ که‌در بهمن ماه ۱۳۳۷ شروع شده و فعلامشغول رنك كاری آن میباشند

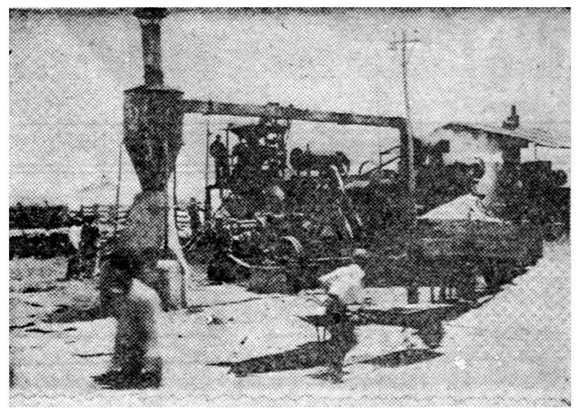

کارخانه اسفالت‌شرکت که در جاده (لنگرود ـلاهیجان) نصب شده

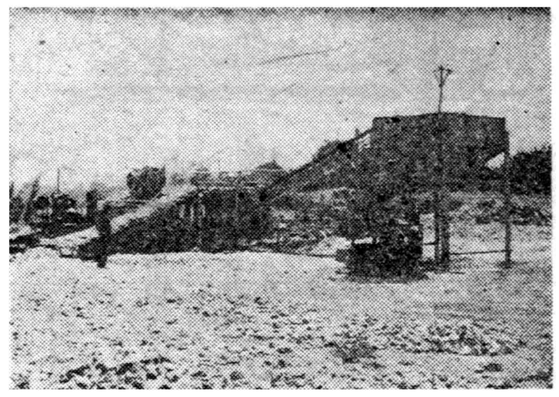

کونکاسور های مشغول خرد کردن سنك میباشند تا بوسیله کامیون به جاده ها حمل شوند

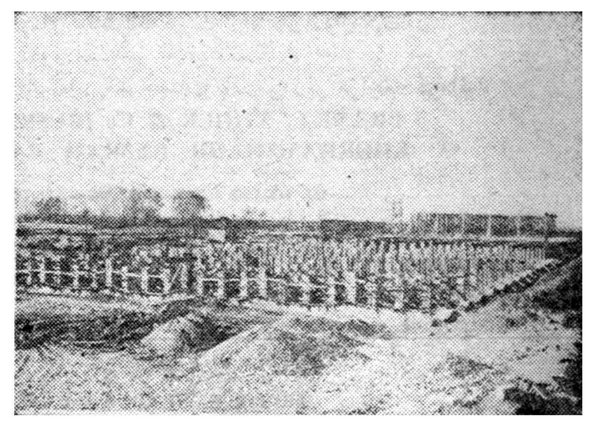

زیر سازی و آهن بندی گمرك مشهد

ساختمان اداره غله و نان مشهد

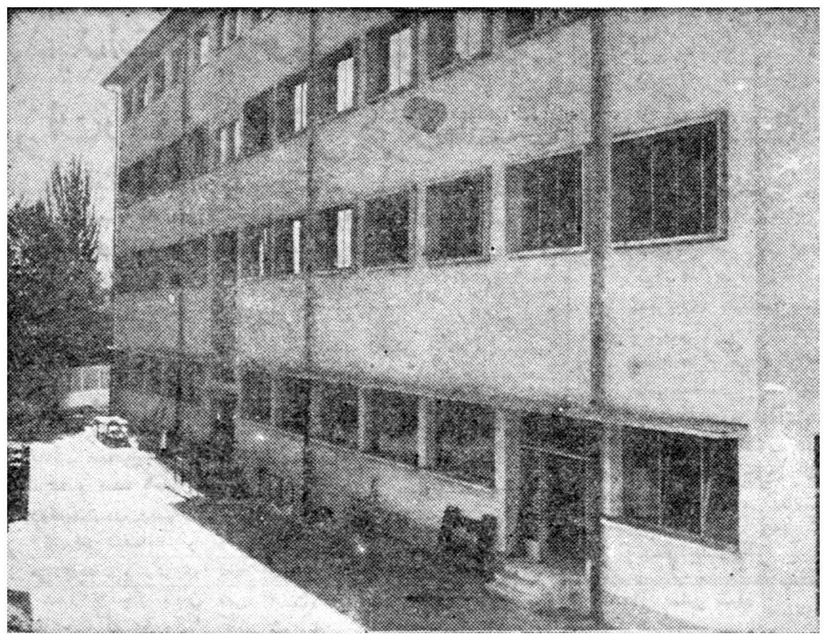

ساختمان تلفن خود کار مشهدکه در سال گذشته ساختمان آن خاتمه یافته

زیر سازی جاده کناره که بوسیله بولدوزر های شرکت صاف شده و بوسیله گریدر رگلاژ و آماده برای اسفالت میشود .

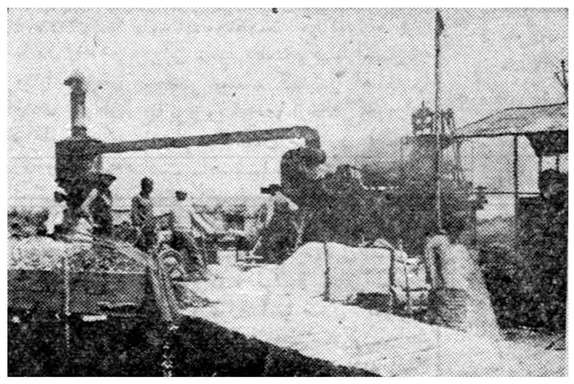

نمای دیگری از دو کارخانه عظیم اسفالت این شرکت در جاده(بابل-بابلسر)

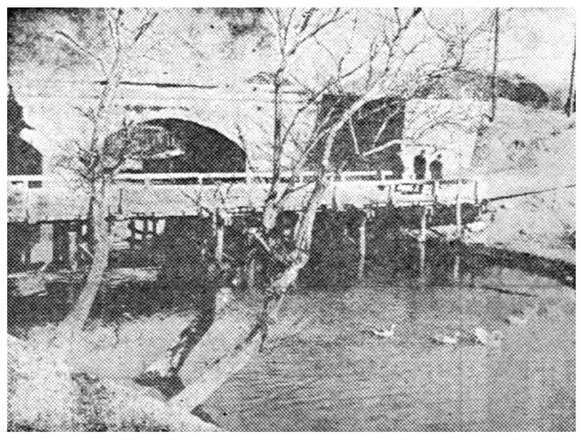

پل بندی موقت روی جاده کناره که پل اصلی خراب شده و از روی این پل عبور و مرور ادامه دارد .

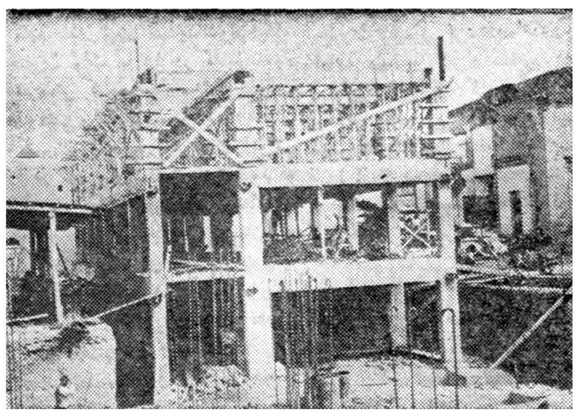

ساختمان نیمه تمام دادگستری‌مشهد که قسمتی از آن بتون ریخته شده وقسمتی دیگر در دست ساختمان و اکنون تمام‌شده است .

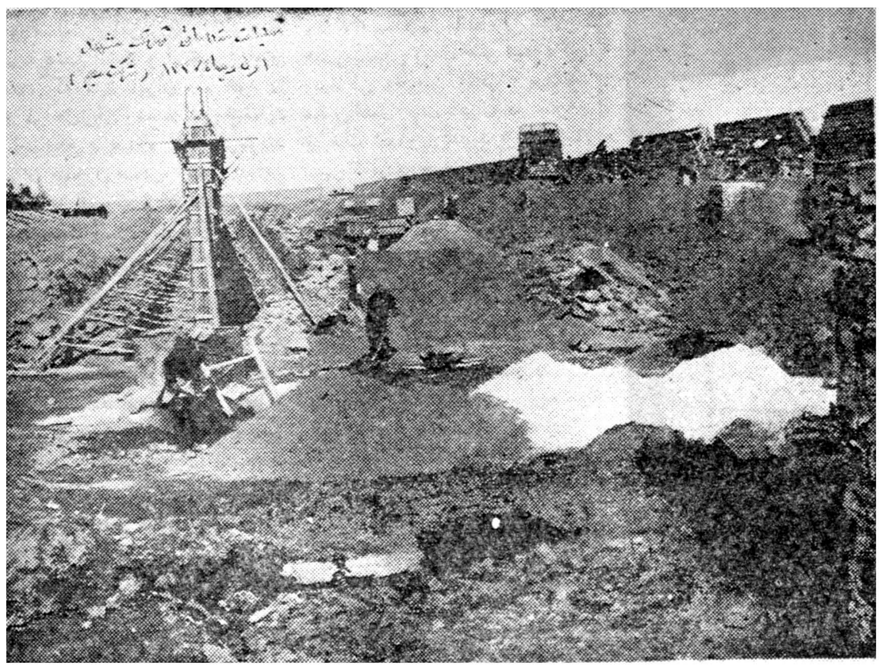

عملیات مقدماتی ساختمان گمرك مشهد که اول دی ماه ۱۳۳۷ بوسیله این شرکت شروع شده و اکنون تمام می باشد

دستگاه هاومقاطعه‌آنهابوسیله شرکت های بزرك و مهم ساختمانی عمل مـی گردد خوشبختانه در کشور ما این مقصود در زمان سلطنت رضا شاه کبیر عملی و ابتدا ساختمان های دولتی بوسیله مقاطعه کاران خارجی ساخته شد پس‌ازچند سال که‌جوانان تحصیل کـرده و مهندسین آزموده که‌در کشورهای بزرك جهان به‌تحصیل علم پرداخته وبکشورمراجعت نمودندرفورم عظیمی در کـار ساختمان شروع و نهضت پی گیر و دامنه داری در زمینه ایـجاد ساختمان های مدرن بوجود آمد .

شرکت های مهم و بزرگی که در چند ساله اخیر درایران آغاز به کار و بایجادساختمان های بزرك پرداخته‌اند نمونه بارزی است از مسئله بزرك صرف وقت کم و نفع بیش.

از جمله شرکتهائی کـه برای این مقصود در ایران تاسیس و تاکنون گـامهای بلندی در ساختن بنا هـای باشکوه و جـالب برداشته است .

شرکت ساختمانی‌ومقاطعه کاری مجم است که بوسیله عده‌ای از مهندسین ورزیده و تحصیل کـرده ، در سال (۱۳۳۰) تاسیس و شروع‌به کار کرد .

ثمره فعالیت چند سال گذشته این شرکت که همـه آنها نمودار ارزش کار ودقت عمل آنها در انجام‌مقاصدشان است .

۱ـ ساختمان دادگستری مشهد که در بهمن ماه ۱۳۳۷ بوسیله این شرکت ساختمان آن شروع شد و فعلا مشغول رنك کاری میباشند و تا اواخر شهریور ماه ۱۳۳۹ کار آن تمام میشود در ضمن این ساختمان بامدرن‌ترین دستگاه تهویه مطبوع ـشوفاژ آماده شده در ضمن بتون آرمه با اسکلت بندی آهنی صحیح‌زیر نظر متخصصین با تجربه و تحصیلکرده شرکت تهیه و نصب گردید و بتون ریزی آن زیر نظر مهندسین و معماران باتجربه‌این شرکت‌ومهندسین بانك ساختمانی که ناظر بر ساختمان بودند ساخته شده است .

۲ـ راه سازی بین لاهیجان و لنگرود که بوسیله کارخانه عظیم اسفالت پزی این‌شرکت که در روز تقریبا ۲۵۰ تن اسفالت می سازد و به جاده ها حمل میشود و اکنون در حدود ۸۰ کیلو متر از جاده رامسر اسفالت آن تمام شده و رفت و آمد ادامه دارد .

۳ـ راه سازی بابل ـبابلسر که بوسیله دو کارخانه‌اسفالت پزی که هر کدام ۲۵۰ تن در روز اسفالت درست می‌کنند و اکنون در حدود ۱۲کیلومتر از جاده اسفالت آن تمام شده و بقیه راه دردست‌اقدام است در ضمن پلهای خراب شده‌در طول راهی که این‌شرکت کار میکند از نو با آخرین طریقه علمی با نظـارت مهندسین فرانسوی‌و تحت نظرمهندسین اداره کل راه ساخته و فعلا عبور و مرور از روی پلهای موقت ادامه دارد .

۴ـ مرکز تلفن خود کار مشهد که ساختمان آن درسال گذشته خاتمه یافته و اکنون بهره برداری می گردد .

این ساختمان مجهز به‌مدرن ترین دستگاههای تصفیه و ارگاندیس است و بـه طرز بسیار جالب و نوینی ایجاد شده است .

۵ـ اداره غله و نان شهرستان مشهد که ساختمان آن با طرز نوینی ساخته شده و مشغول بهره برداری از آن میباشند.

در ضمن خانه رئیس غله‌و نان هم در گوشه‌ای ساخته شده است بدون تردیدباتوجه باقدامات بر جسته واساسی و گامهای بلندی که در ایجاد بنا های بزرك وجالب‌برداشته شده‌این‌خود دلیل بارزی‌است که این شرکت در آینده بـه موفقیت های شایان تحسینی نائل گردد و این امر بدون تردید در اثر مساعی وکوشش های بیدریغ‌مدیران شرکت و مهندسین با تجربه‌ای است کـه این شرکت در اختیار دارد .

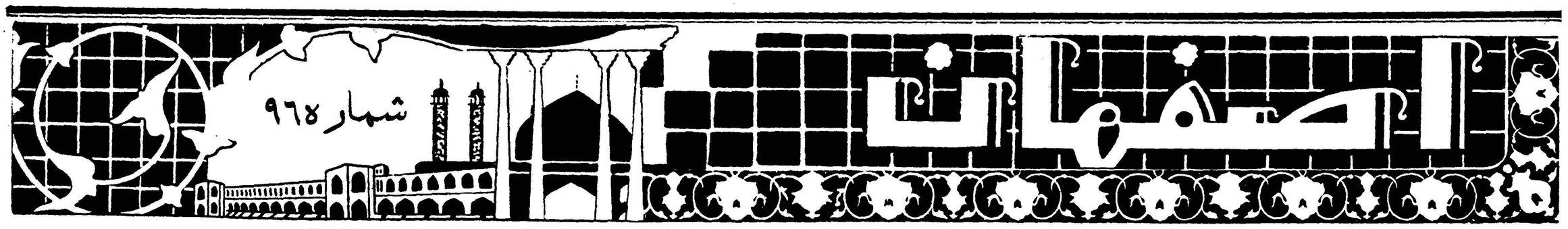

صحبت امروزها
علی‌آباد، شهر نیست!

چندین سال قبل یکی‌از فرمانداران‌شهر کرد چشمه‌ای درسه فرسنگی شهر از خوانین«چالشتر»خریدو تصمیم‌گرفت آب آنرا از شمال ،وارد شهرکند وبآبادیها بیفزاید .

اما آوردن‌آب ،مستلزم مخارج هنگفتی بود و شهرداری هم که تازه نشوو نما میکردازلحاظمالی در مضیقه بود. تنها راهیکه بنظر فرماندار رسید این‌بود که‌شیرهای آب‌را بمتمکنین بفروشد و از مردم بی‌چیزهم کمک‌یدی بگیرد،و باین ترتیب وسائل کار آماده شد .

ولی بیش از ده‌سال طول کشید تانهرها کنده شودو سیر آب ازچالشترتاشهر کرد تعیین گردد وتازه وقتی هم‌که «آب‌خیریه» بااین سلام وصلوات‌وارد شهر گردید زمینهای اطراف نهر، قیمت پیدا کرد کسانیکه شیرهای خودرا نفروخته بودند ، زمینهایشان رابیهای گزاف بمردم فقیر و بی‌خانمان فروخته صاحب‌آلاف والوف شدند .

این یك مشت مردم بی چیز پس‌از خرید زمینهای خیریه مبادرت بتهیه وسائل اولیه ساختمان کردند . یکی ازاین وسائل ،همان «آب خیریه »بود که عملا ثابت شد خواب و خیالی بیش نیست‌زیرا سرچشمه‌آب درسه‌فرسنگی غرب شهر است وساکنین نواحی دیگر نمیتوانند بآسانی از آن استفاده کنند وبهمین لحاظ موقع تقسیم‌آب، باهم‌می‌جنگند اینجانب‌چندین‌بار‌بشهرداری مراجعه‌ودر مورداین‌مسئله حیاتی صحبت کردم و پیشنهادهائی ارائه نمودم ولی شهرداری هم قادر نیست یاچهار سپور ،نزاع مردم راازمیان بردارد وآب خیریه رابطور مساوی بتمام نقاط شهر برساند .

این ،وضع شهرما بود .حالا ببینیم در دهات اطراف چه خبر است؟سابقا هروقت اسمی‌از دهات‌میزدوج برده‌میشدفورا ذهن آدم متوجه‌این مطلب‌میگردید که میزدج دهستانی است پر آب،باباغهای مصفا وکوهستانهای‌فرح‌افزا و چشمه سارهای گوارا که‌درباغهای‌آن گلهای شقایق میروید ودر تپه‌های آن میش وقوچ،بجست‌وخیز‌می‌پردازد و غزالان در آب زلال چشمه‌هایش تن خودرا میشویند !.

اما در فارسان‌که یك‌نمونه‌ازدهات‌قریه‌میزدج است بیش از هفت‌سال است آب بحدکافی پیدانمیشودواکنون‌این‌دهکده بصورت جهنمی درآمده‌است وتنها راه علاج دردهای مردم، حفرچاه عمیقی در قسمت «گون»فارسان است که‌باید از طرف اداره عمران یاسازمان برنامه صورت بگیرد .

بااین توضیحات باردیگر ثابت شد که‌علی آباد شهر نیست » وهمت عالی میخواهد که‌مردم شهرکردتوابع‌راازگزند بی‌آبی نجات دهد . «خبرنگار: یداله حشمتی »

بازگشت از آمریکا

خبرنگار ما در اصفهان گزارش‌می دهد آقای مهندس سجادیان که از طرف اداره ترویج کشاورزی استان اصفهان برای مطالعات کشاورزی به امریکا عزیمت کرده بود باصفهان باز گشت .

آقای مهندس‌سجادیان پس از باز گشت از سفر طی جلسه‌ای در باره مشاهدات خود در امریکابرای مامورین کشاورزی و عده‌ای از علاقمندان بیاناتی ایراد کرد .

فرماندار میخواست کشتی بگیرد؟

نجف‌آباد

خبرنگار ما از نجف آباد می نویسد ، چند روز قبل آقای خواجوی فرماندار نجف آباد از سالن کشتی شیخ بهائی نجف آباد بازدید کرد ،، هنگام ورود فرماندار عده‌ای از کشتی گیران با راهنمائی آقای ناصر نوریان مربی خود مشغول تمرین بودند وبمحض دیدن فرماندار با حرارت بیشتری به زور آزمائی پرداختند .

آقای خواجوی که خود از ورزشکاران است و بفنون کشتی آشنائی دارد با مشاهده تمرینات جالب کشتی گیران بی میل نبود لخت شود وضمن زور آزمائی با پهلوانان غول‌پیکر چندفن کشتی رابه آنان بیاموزد ولی فرماندار به راهنمائی و تشویق کشتی گیران قناعت کرد و بعداز آن سالن کشتی را ترك گفت .

رئیس اداره تلفن‌خودکاراصفهان گفت:

بزودی بقیه تلفنهای خودکار بکار خواهد افتاد

ارتباط تلفنی اصفهان‌وشهرستانهادرماه‌جاری برقرارمیشود

صد شماره تلفن همگانی درنقاط مختلف شهر نصب خواهد شد

خبرنگار ما در اصفهان مینویسد آقای مهندس عسگری رئیس اداره تلفن اصفهان چند روز قبل درباره وضع تلفن خود کار این شهرستان اظهار داشت :

تاکنون دو هزار و پانصد شماره تلفن خود کار در اصفهان دایر شده و بزودی هزار و پانصد شماره بقیه تلفن های خود کار نیز که هم اکنون کار سیمکشی آنها به پایان رسیده است بکار خواهد افتاد .

تاکنون در حدود پنجاه میلیون ریال بعنوان ودیعه‌از متقاضیان تلفن دریافت شده و امید است این عده هرچه زودتر بقیه سپرده خود را هم بپردازند تا کار نصب تلفن آنان بتاخیر نیافتد .

شرکت‌تلفن‌اصفهان۱۰۰ شماره‌تلفن همگانی نیز برای شهر اختصاص داده که فعلا پنجاه شماره آن نصب میشود در حال حاضر کار نصب هفت‌شماره تلفن های‌مزبور به پایان رسیده است همچنین قبل از پایان ماه‌جاری ارتباط تلفنی‌اصفهان و شهرستان ها بر قرار میشود .

آقای مهندس عسگری سپس گفت ما طبق قولی که داده‌ایم دستگاه تلفن خود کار را با توجه استاندار هفت ماه زودتر از موعد مقرر نصب کردیم و بسیار خشنود خواهیم بود که بقیه تلفن های خود کار نیز هر چه زودتر نصب و ناثر گردد .

تقاضای مردم

خبرنگار ما در بخش آخوره داران مینویسد مدتی‌است دوره انجمن‌شهر آخوره پایان یافته‌ولی تاکنون برای تشکیل دوره جدید آن‌اقدامی نشده است .

اهالی این بخش ازمقامات مسئول انتظار دارند هرچه زودتر برای‌انتخاب اعضای دوره جدید انجمن شهراقدام شودتا نمایندگان مردم درامور عمرانی شهر نظارت داشته باشند .

چاقوکشی

خبر نگار ما در قهفرخ از توابع شهر کرد مینویسد چند شب قبل بین «دهام باقر زاده» و کریم‌رضوی دو نفر از جوانان قهفرخ زد وخورد شدیدی روی داد در این زدو خورد دهام بوسیله چاقو ضربه محکمی به بازوی کریم وارد آورد و اورامجروح کرد کریم را برای معالجه ببیمارستان بردند و برای دستگیری ضارب نیز اقدام شد .

مردم از دانشگاه، بیمارستان ثریا وآسایشگاه معلولین اصفهان بازدید کردند

بیمارستان ثریاشبانه‌روز در خدمت مردم است

این بیمارستان ۲۲۰ تختخواب، چهل پزشك و ۱۳۰ نفر کارمند دارد

تاسیسات اردوی‌کار در ۲۰ هزار مترمربع‌ازاراضی قلعه شاه ساخته میشود

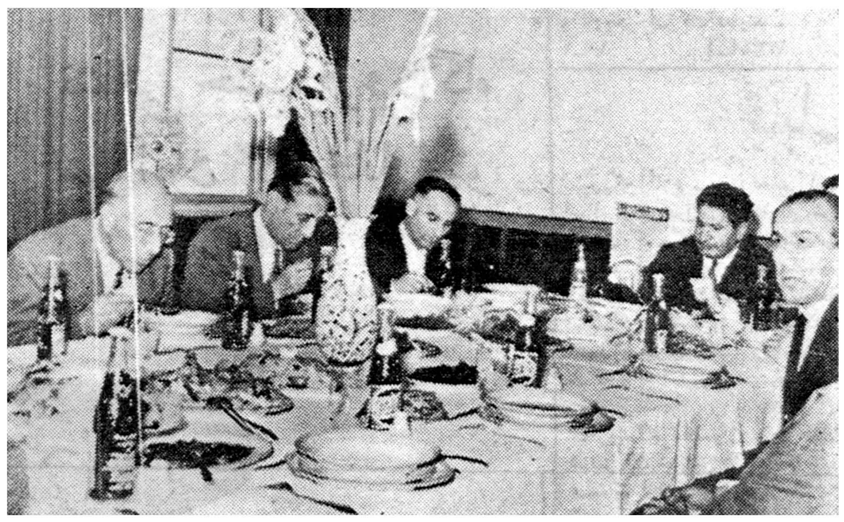

وزیرفرهنك درضیافت ناهار رئیس دانشگاه، تیمسار فرزانگان استاندار وآقای محمدی فرماندار نیزکه درعکس دیده میشوند

ساختمان بیمارستان ثریا وابسته به دانشکده پزشکی اصفهان شش سال قبل افتتاح شده و بخش ها و تاسیسات نسبتا مجهزآن دردویست و پنجاه اطاق و سالن جایگزین شده است .

این بیمارستان در تمام ساعات شبانه روز برای معالجه بیماران آماده است و هم‌اکنون دویست و هفده نفر بیمار در آن بستری می باشند .

***

در آسایشگاه معلولین اردوی کار ٤٥ نفر مستمند نگهداری میشوند کارساختمان اردوی کار در قلعه شاه واقع در کنار جاده نجف آباد در جریان است

در این اردو میتوان سیصد نفر را نگهداری نمود .

متکدیان دهات در یکی از قراء موقوفه با کشاورزی نوین آشنا می شوند .

خبرنگار ما د راصفهان گزارش میدهد بدعوت اداره انتشارات و رادیو استان اصفهان چند روز قبل عده‌ای از اهالی و نمایندگان مطبوعات اصفهان‌از بیمارستان۲۲۰ تختخوابی ثریا ،آسایشگاه معلولین اردوی کار و دبیرخانه دانشگاه‌این شهرستان بازدید کردند .

در بیمارستان ثریا

بنا باظهار مقامات بیمارستان ثریا این بیمارستان از مهمترین و مجهز ترین موسسات بهداشتی استان اصفهان است . اولین سنك بنای بیمارستان در سال ۱۳۱۸ گذاشته شد ولی کارهای ساختمانی آن نیمه تمام ماند تا اینکه پس‌از تاسیس دانشکده پزشکی اصفهان از طرف وزارت بهداری بیمارستان ثریا بدانشکده پزشکی تحویل‌شد و بلافاصله‌ازمحل اعتبارات‌دانشگاه و دانشکده پزشکی شروع‌بتکمیل آن گردید و شش سال قبل‌افتتاح شد

هزینه ساختمان بیمارستان جمعا مبلغ هیجده میلیون و دویست‌هزار ریال می باشد که چهارده میلیون و چهار صد و پنجاه هزار ریال آن از طرف دانشگاه اصفهان و بقیه‌از طرف سازمان برنامه تامین شده است

تاسیسات بیمارستان

مساحت بیمارستان ثریا در حدود هجده هزار متر مربع می باشد و عمارت آن ۲۵۰ اطاق و سالن‌دارد. این بیمارستان شامل ده بخش‌نسبتا مجهز ، هشت درمانگاه ، سه آزمایشگاه ، چهار اطاق عمل ، یك بخش انتقال خون و بخش های دیگر می باشد که عموما بوسائل لازم مجهزند یکی‌از مهمترین‌قسمت های بیمارستان ، بخش انتقال خون است که در تمام اوقات شبانه روزی برای توزیع خون بین بیماران و بیمارستانهای اصفهان و سایرشهر های استان آماده می باشد .

در حا لحاضر چهل نفر از پزشکان‌و استادان دانشکده‌پزشکی اصفهان در بیمارستان ثریا خدمت میکنند و سایر کار کنان آن نیز ۱۳۰ نفر می باشند .

هم اکنون دویست وهفده بیمار در بیمارستان بستری هستند و روزانه بین سیصد تا چهار صد نفر بیمار نیز بطور سرپائی معالجه میشوند

اردوی کار

مدعوین اداره انتشارات پس از بازدید بیمارستان‌ثریا ازآسایشگاه معلولین اردوی کار دیدن کردند در مورد جریان تشکیل اردو های کار باید گفت چون از طرف‌دولت تکدی و ولگردی ممنوع شده است چندی قبل سازمانی بنام سازمان اردوی کار در تهران وشهرستانها تشکیل گردیدتاولگردان وگدایان پیرو علیل را که قادر بکار نمی باشند نگهداری نموده وگدایان مستعد و قادر بکار را با حرفه‌ای آشنا سازد و بکار وا دارد .

آسایشگاه معلولین اصفهان جزئی از سازمان اردوی کار می باشدکه اول بهمن ماه سال گذشته افتتاح شده است . ساختمان و قسمتی‌از وسایل این آسایشگاه متعلق به نوانخانه سابق بوده است که زیر نظر کمیسیون کمك به مستمندان اداره می شد

برای ایجاد سازمانهای اردوی کار قطعه زمینی بمساحت بیست هزار مترمربع ازاراضی قلعه‌شاه واقع در کنار جاده نجف آباد اختصاص یافته است . این زمین را آقای حاج میرزا محمد جعفر کازرونی اهداء نموده و هم اکنون بامساعدت استاندار دیوار کشی آن رو باتمام است ضمنا چون‌عده‌ای اززروستائیان بعللی کارهای کشاورزی را رها کرده و بعلت فقر بگدائی پرداخته اند سازمان اردوی کار در نظر دارد یکی از دهات موقوفه اصفهان را اجاره نموده و طرز کشاورزی نوین را به آنان بیاموزد و موجبات بازگشت آنان را بدهات‌فراهم‌سازد

بودجه اردوی کار

بودجه اردوی کار از محل عوارض صد دینار از هر لیتر بنزین و یك ریال از هر کیلو قند و شکر و همچنین کمك نیکوکاران تامین می شود عوارض بنزین و قند و شکر در تهران متمرکز شده‌وسپس‌بهر شهرستان توسط استانداری ها

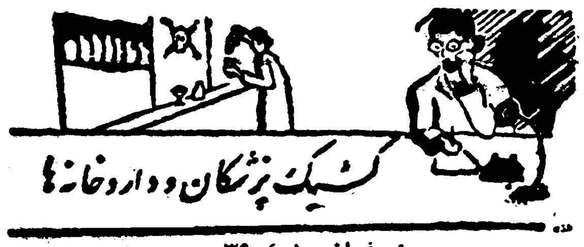

اصفهان ۱۰ر٤ر۳۹

آقای دکتر هوشنك جهان پناه ـ خیابان طوقچی
داروخانه سلامت ـ بازار
داروخانه فیض ـ خیابان احمد آباد
داروخانه بنگاه داروئی ـ خیابان فتحیه
بیمارستان مسیحی ـ خیابان پارس

۱۱ر٤ر۳۹

آقای دکتر حسین پرتوی ـ خیابان نشاط
داروخانه شمس ـ خیابان چهار باغ جدید
داروخانه بزرجمهری ـ خیابان نشاط
دارو خانه بنگاه داروئی ـ خیابان فتحیه
بیمارستان امین ـ خیابان سنبلستان

در مراسم عزاداری ماه محرم :

کفن پوشان همایونشهر قمه میزنند

نیکوکاران درخانه‌های خود به عزاداران شام‌وناهارمیدهند

همایونشهر

با فرا رسیدن ماه محرم اهالی متدین همایونشهر مراسم عزاداری راآغاز کرده‌اند . هاله‌ای از غم و اندوه شهر را دربر گرفته است . هرگوشه وکنار درخانه هاو تکایا مجالس عزاداری شهدای راه دین بر قرار است و اهالی با لباس های سیاه واندوه فراوان دراین مجالس بسوگواری میپردازند مراسم سوگواری در روز های تاسوعا و عاشورا به نهایت شدت می رسد ودراین دو روز هرسال عده‌ای «کفن‌پوش» باصطلاح ، قمه می زنند واغلب براثر شدت خونریزی به حال اغما می افتند واطرافیان بلافاصله آنهارا بگرمابه ها می برندو محل زخم سرشان راپانسمان می کنند باید گفت چون قمه زدن باعث کم خونی و بیماری اشخاص می شود علمای اعلام اینکار را منع کرده‌اند ولی تاکنون این مراسم در همایونشهر ترك نشده است . دراین روزها نیکو کاران نیز با اصرار فراوان مردم را برای صرف ناهار و شام به خانه های خود دعوت نموده ومفصلا از آنان پذیرائی می کنند .

کارهای ثبتی باسرعت انجام میشود

ثبت

خبرنگار ما از یزد مینویسد بر اثر فعالیت آقای اجلالی رئیس جدید اداره ثبت یزد کار های مراجعین با سرعت انجام میگردد و مثل سابق بامروز و فردا بر گزار نمیشود .

فعلا اداره ثبت از لحاظ نداشتن محل مناسب در مضیقه میباشد زیرا محل فعلی این اداره فرسوده و قدیمی است بعلاوه چون در یکی از کوچه های دور افتاده شهر واقع است . اهالی و کارمندان آن از لحاظ رفت و آمد باداره ثبت ناراحت میباشند . راه رفع این‌ناراحتی اینست که ساختمان مجهزی در یکی از نقاط مناسب شهر برای اداره ثبت ساخته شود .

شاگرد اول

خبرنگار ما در داران مینویسدآقای محمد قلائی دانش آموز دبستان‌سپهر بخش آخوره داران در امتحانات نهائی کلاس ششم ابتدائی بین٥٦نفردانش‌آموز با معدل ١٦ر٤٦ رتبه اول را حائز شده است .

نتیجه امتحانات

چند روز قبل نتایج‌امتحانات کلاسهای ششم دبستانهای علویجه اعلام گردید . از پنجاه و نه نفر دانش آموزانیکه در این امتحانات شرکت داشتند سه نفر مردود ٩٧نفر تجدید و بقیه قبول شده اند .

پایان امتحانات متفرقه

امتحانات داوطلبان متفرقه در زواره اردستان زیر نظر آقایان رحمانی و هاشمی دبیران دبیرستان این شهر بطرز رضایتبخشی انجام گردید آقای فقیهی رئیس فرهنگ اردستان‌درجریان امتحانات‌مزبور نظارت داشت

آیابکارمندان بازنشسته اجحاف شده؟

پیشینه خدمت این‌کارمندان منظور نشده‌است

داران

خبرنگار ما در داران می نویسد مدتی است عده‌ای از مامورین سازمان های دولتی داران که هریك قریب سی سال در دستگاه دولت خدمت کرده‌اند بدون احتساب پیشینه خدمت خود بازنشسته شده‌اند وبهمین جهت مبلغ ناچیزی به عنوان حقوق بازنشستگی به آنان تعلق گرفته است .

کارمندان مزبور با حقوق فعلی قادر به تامین معاش خانواده خود نمی باشند واز مقامات مسئول انتظار دارند هرچه زودتر بوضع آنان رسیدگی شود .

وزیرفرهنك درضیافت ناهار هنرستان دختران

همانطور که باطلاع خوانندگان عزیز رسید ، آقای دکتر مهران وزیر فرهنك هنگام اقامت چند روزه خود در اصفهان ضمن انجام امور مربوط اولین کلنك ساختمان یك آموزشگاه رانیز درخیابان «دور شهر» به زمین زد .

همچنین از طرف خانم نوری مدیره هنرستان دختران بمناسبت ورود ایشان ضیافتی به‌ناهار ترتیب داده شد که عده‌ای از مقامات دولتی نیز در آن شرکت داشتند .

عکس بالا وزیر فرهنك ، خانم نوری مدیره هنرستان و مدعوین را نشان میدهد .

نتایج امتحانات

امتحانات کلاسهای ششم ادبی‌وطبیعی دبیرستانهای اردستان‌زیر نظر آقای عاملی بازرس اعزامی اداره فرهنك استان بپایان رسید و نتایج آن نیز چندروز قبل اعلام گردید همچنین امتحانات داوطلبان‌متفرقه‌که بانظارت آقایان رحمانی،هاشمی،وامامی‌دبیران دبیرستانهای اردستان شروع شده‌بود پایان یافت .

برنامه تآتر و سینما

اصفهان

سینما آسیا : قهرمانان . باشرکت . دین مارتین
سینما ایران : دلاوران شجاع
سینما مولن‌روژ (درجلفا) : دراکولا ومهرویان
سینما همایون : سرکش باشرکت . بانو دلکش
سینما مایاك : کشور بزرك . باشرکت گریگوری‌پك
سینما سعدی : عشق لیلی
سینما حافظ : کازبا
سینما تاج : دوقلوها

***

تآتر سپاهان : حساب‌زندگی . باشرکت: ارحام‌صدر
تآتر اصفهان : دیوانه ، باشرکت : وحیدی

کمك فرهنگیان

خبرنگار ما در علویجه اطلاع میدهد فرهنگیان علویجه سه در صد از حقوق خرداد ماه خود را به زلزله زدگان لار کمك کرده‌اند .

این کمك معادل سه هزار ریال میباشد که از طرف فرهنك بحساب مخصوص زلزله زدگان در بانك ملی گذاشته شده است .

نامه‌ها دیر میرسد

خبر نگار ما در شهر کرد مینویسد مبادلات پستی‌فارسان شهرکردهفته‌ای دوبار انجام میشود و بهمین جهت نامه‌های مردم باتاخیر توزیع میشود. اهالی فارسان از مسئولین امورانتظار دارند مبادلات پستی این منطقه‌لااقل هفته ای سه بار انجام گیرد تانامه های آنان مدت کمتری در بین راه بماند .

آقای اصغر صادقی دانش‌آموز دبیرستان نظام‌وفا شهرضا (عکس بالا) در جشن روز ۳۱خرداد که در حضور والاحضرت شاهپورغلامرضا پهلوی و آقای نخست‌وزیر درمحل باغ همایون اصفهان تشکیل شد بنمایندگی از طرف دانش‌آموزان شهرستانهای استان دهم ضمن‌بیانات شیوای خود گفت رجاء واثق‌است که باتاییدات شاهنشاه مفخم‌فرهنك پرور ملت ایران بتواند درردیف ملل مترقی‌عالم قرارگیرد .

این سخنرانی وهمچنین برنامه جشن مستقیما ازرادیواصفهان پخش گردید .

آ_۱۳۳۱۸

اطلاعیه کارخانه اسو

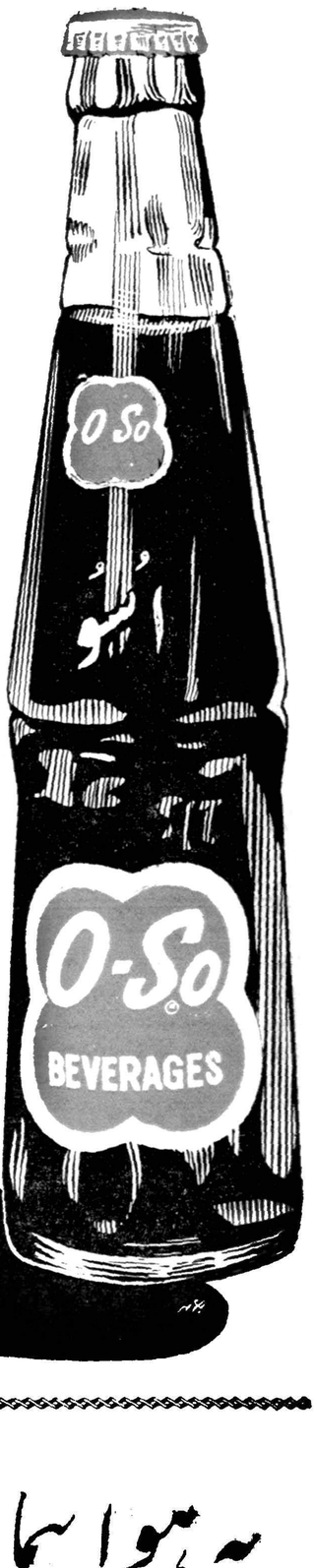

پیرو آگهی‌های قبلی مربوط به‌تعویض بطریهای سابق اسو بابطریهای جدیدباطلاع‌کلیه مصرف‌کنندگان صاحبان مغازه‌ها ـ وفروشندگان اسو میرساند که

جمعه فردا ده‌م تیر ماه

آخرین روزمهلت برای تعویض بطریهای سابق با بطریهای جدید است وچون ممکن است بعلت‌تصادف با روزجمعه بعضی‌از مصرف‌کنندگان وصاحبان مغازه ها نتوانند بطریهای سابق راکه نزد خود موجود دارند بابطریهای جدید معاوضه‌کنند لذا برای رفاه حال آنها وهمچنین جلوگیری از زیان احتمالی تفاوت ودیعه بطریهای سابق بابطریهای جدید

کارخانه اسو از ساعت ۷صبح تا ۱۲
واز ۳ تا ۸ بعداز ظهر برای تعویض
بطریهای سابق آماده است

خواهشمند است از این تصمیم و فرصت مناسب‌که صرفا بمنظور جلوگیری از زیان مصرف‌کننده گرفته شده استفاده فرمائید زیرا بهیچ‌وجه ودیعه بطریهای سابق پس‌از این فرصت ومهلت تعیین شده ده‌ریال محسوب نمیشود .

نشانی جنب فرودگاه
مهر آباد کارخانه اسو

آ ـ ۱۳۴۲۴

چرا مطبوعات مصر

بقیه از صفحه هشتم

مطبوعات را تضمین می کند . ملت حق دارد که در این گونه سازمان ها دخالت کند وبدلخواه خود آنرا اداره نماید .

بدین ترتیب وضع تازه مطبوعات در اجتماع مشخص می گردد زیرا مطبوعات قسمتی از سازمان های ملی است که تابع تشکیلات اداری نبوده بلکه نیروئی برای هدایت ملی وساختمان اجتماعی نوین کشور بشمار می‌رود. مطبوعات درتشکیلات خود شبیه مجلس نمایندگان خواهد بود . بدنبال صدور فرمان رئیس جمهوری دائربه ملی کردن مطبوعات مصر ، دستور تشکیل چهارموسسه برای اداره چهار موسسه بزرگ مطبوعاتی مصر صادر شد .

برای اداره کردن نشریات موسسه الاهرام والهلال یاشموسسه تشکیل یافت که به «موسسه الاهرام والهلال» نامیده می شود .

رئیس شورای این موسسه با محمد فکری اباظه وعضویت‌آن با محمد حسین هیکل ودونفر دیگر می‌باشد .

موسسه دوم برای اداره کردن نشریات موسسه الاخبار تشکیل‌یافت و «موسسه الاخبار» نامیده میشود.

سومین‌موسسه برای‌اداره‌روزالیوسف بنام «موسسه روز الیوسف» تشکیل گردید .

آخرین و چهارمین موسسه برای اداره «موسسه التحریر» بنام«موسسه التحریر» تشکیل یافت .رئیس شورای آن صلاح سالم واعضای‌آن طه حسین و محمد وجیه اباظه و کامل الشناوی هستند **الاهرام**

خرید عکسهای قدیمی

اداره کل موزه ها و فرهنك عامه هنر های زیبای کشور برای تکمیل آرشیو خود خریدار عکسهای قدیمی از مناظر و امکنه مختلف ایران بخصوص مناظر تهران قدیم و همچنین شخصیت های ایرانی می باشد، دارندگان اینگونه آلبوم ها ، عکسها ، باسمه ها و نقشه ها میتوانند با در دست داشتن عین آنها همه روزه (بجز پنجشنبه و آدینه) از ساعت ۹تا ۱۲ باداره موزه ها واقع در میدان ارك کاخ ابیض تلفن ۲۲۰۷۰ و ۵۱۱۸۱ مراجعه نمایند . ضمنا کسانی که مایل‌بفروش‌نباشند وبخواهند بطور رایگان عکسهائی در اختیار ادار ه‌موزه ها بگذارند با کمال‌امتنان پذیرفته وبنام اهداء کنندگان در آرشیو محفوظ‌خواهدماند ازشهرستان ها با ارسال عکسها و مکاتبه با نشانی فوق میتوانند د راین امر فرهنگی و تاریخی شرکت نمایند .

۱ـ۱۰ آ ـ ۱۳۳۴۴ **اداره کل موزه ها و فرهنك عامه**

قابل‌توجه

بطوریکه اطلاع میدهند بعضی از فروشندگان محصولات این شرکت را اضافه از نرخهای مصوبه بفروش می رسانند بدین وسیله باطلاع‌عموم مصرف کنندگان مواد غذائی میرساند که برای خرید فرآورده های این شرکت به نرخ تعیین شده بفروشگاه های میدان بهارستان ـخیابان آمل ـکوچه دقت ـخیابان مازندران مقابل بیمارستان بوعلی و همچنین نمایندگی های فروش محصولات شرکت در تهران

۱ـمغازه ایران ـ خیابان اسلامبول (آقای صبحی)

۲ـکارخانه آملیموی شمشاد ـخیابان مولوی جنب بهداری شیروخورشید سرخ

۳ـفروشگاه محسنیان ـاول خیابان خواجه نصیرالدین طوسی

۴ـشرکت سهامی فروشگاه های خواربار ایران (سوپر مارکت)

۵ـمغازه اغذیه فروشی خوراك ـچهار راه پهلوی ـ خیابان شاهرضا

۶ـشرکت چهار پار ـخیابان سپهبد زاهدی ـچهار راه ثریا مغازه۱۰۹

مراجعه فرمایند ضمنا این شرکت برای شهرستانها نماینده می پذیرد .

۱ـ۵ آ ـ ۱۳۳۶۶ **شرکت سهامی مواد غذائی‌وشیمیائی‌ایران**

تنها روغن زیتون صددرصد خالص محصول ایتالیا

دانته

خالص

بی بو

خوش طعم

DANTE

روغن زیتون دانته سرشار از ویتامینهای A و D و C و مواد روغنی خیلی مغذی میباشد

شرکت دانته تهران سرای امیر تلفن ۲۳۲۹۷

آگهی مناقصه

سازمان چای وزارت گمرکات و انحصارات اجرت پر کردن وبسته بندی یك میلیون قوطی فلزی‌چای ۵۰۰ گرمی‌و پانصد هزارعدد قوطی۲۰۰ گرمی‌راطبق نمونه‌موجود درسازمان چای به مناقصه واگذار می نماید سپرده شرکت در مناقصه پنجاه هزار ریال می باشد پیشنهادات تا آخر وقت اداری روز یکشنبه ۲۶تیرماه ۳۹ قبول ودرساعت ۱۰ صبح روز بعد در محل سازمان چای باز وقرائت می شود .داوطلبان باید برای ملاحظه نمونه و اطلاع از شرایط مناقصه بدفتر سازمان چای واقع در کاخ وازرت گمرکات وانحصارات مراجعه نمایند . آ ـ ۱۳۳۳۸ **سازمان چای**

به هواپیمای اس . آ . اس خوش آمدید . . .

- روزانه با بزرگترین جت جهان دی سی ـ ۸ سی ازکپنهاك به نیویورك ولوس انجلس .
- همچنین روزانه پروازبا دی سی ـ ۷ سی به نیویورك ولوس انجلس با صرفه جوئی ۵۰ دلار یا بیشتر .
- ارتباطهای مستقیم یایك شب توقف درکپنهاك زیبا .
- هفته‌ای دوبار (سه‌شنبه ونجشنبه) پرواز مستقیم تهران ـ اروپا بادی‌سی ـ ۷ سی .
- با کاراول روزهای شنبه به خاورمیانه واروپا .
- وبنابمعمول ، مهمان نوازی اسکاندیناوی .

SAS

شرکت هواپیمائی اسکاندیناوی

برای اطلاعات به آژانسهای مسافربری یا اس . آ . اس (خیابان فردوسی ۵۰۰ ـ تلفن ۲ ۳۴۵۶) مراجعه فرمائید

دکتر اقبال در آخرین نطق

بقیه از صفحه اول

هزار کیلو متر را طی کرده امبرای اینکه بدیدن مازندران سر افرازو سربلند و مردم هوشیار و بیدار آن بیایم و در برابر ایشان که سرشار از احساسات شاهدوستی و میهن‌پرستی هستند سر تعظیم فرود بیاورم وسلام کنم وبا شاعرنامدار خراسان همصدا شوم که :

زمازندران شاه را یاد باد
همیشه بر و بومش آباد باد

سرزمین شمامسرچشمه‌افسانه‌های کهن ملی است و نیز در همین‌خطه زرخیزو دل انگیزبود که سپهبدان ایران دوست سالهای سال آداب‌و رسوم وسنت های ملت ما را درپناه کوههای سر سخت البرز حفظ کردند دو آنرا ا زدستبرد متجاوزین مصون داشتند و با ز از همین جا بود که در طول تاریخ پر نشیب و فراز ایران مردان دلیری قد علم کردند و در راه استقلال و آزادی به پیکار برخاستند اما از همه این هابرجسته تر اینست که پایه‌گزار ایران نوین و سر دودمان خاندان جلیل پهلوی ازسر زمین شما است (درود بر خاندان جلیل پهلوی)

این فخر بس ترا که فروزنده‌مهرما
طالع شده است ازبرکوه بلندتو
تجدید زندگی و مباهات ما تمام
باشد زپور نابغه ارجمند تو

دوازدهمین

مازندرانیان گرامی استان شما دوازدهمین و آخرین استانی است که من در این گردش‌انتخاباتی‌از آن دیدن میکنم در این‌دوازده‌روزی که من د رمیان مردم استان های مختلف گذراندم فر.صتی بدست آوردم تا با همه مردمی که در این سر زمین وسیع از سواحل بحر خزر تاکرانه های خلیج فارس‌وبحر عمان زندگی میکنند از نزدیک صحبت‌کنم و از هوش و استعداد ـ وهمت آنها مدد بگیرم آنچه من‌در این سفر پنج هزار کیلو متری بامردم ایران درمیان گذاشتم در این چند مورد خلاصه میشود .

اول اینکه در رژیم دموکراسی یعنی رژیمی که مابنام مشروطیت آنرا پذیرفته‌ایم مردم خودشان برخودشان باید حکومت کنند و این کار بدین ترتیب انجام‌می‌گیرد که مردم برای هردوره مجلس شورای ملی‌نمایندگانی‌انتخاب‌کنند و این نمایندگان که مظهرتمایلات ملی هستند وظیفه دارند کابرکار دولت نظارت کنند و قوانین مورد لزوم را تصویب نمایند ازاین‌جهت درهرحکومتی که مثل مامدار کار برچنین محوری میگردد انتخابات مجلس از مهمترین وظایف ملی است وبرهمه افراد واجب است که دراین امرحیاتی بانهایت عشق و علاقه شرکت کنند و کسانی راکه واجد صلاحیت هستند و ازاعتماد و اعتبار مردم برخوردار هستند و میتوانند مسئولیت خطیر نمایندگی را قبول کنند واسباب رضایت موکلین خویش را فراهم آورند به نمایندگی انتخاب نمایند .

دوم اینکه من بنام رئیس دولت بهمه افراد این مملکت اطمینان دادم که امر انتخابات در کمال آزادی جریان خواهدیافت و من بهیچ فرد یادستگاهی اجازه نخواهم داد که‌دراین کار اعمال نفوذ کند واین آزادی رانه تنها دولت تضمین‌میکند بلکه بسیار خوشوقت خواهد شد که مردم نیز برآن نظارت داشته باشند ومراقبت کنند که انتخابات درمسیر طبیعی خود آغاز گردد و انجام پذیرد و کسانی بنمایندگی مجلس برگزیده شوند که‌ازحمایت و پشتیبانی مردم بهره‌مند بوده‌اند.

سوم اینکه چون من رهبرحزب ملیون هستم برای مردم ایران هدفها و مقاصد حزب ملیون را شکافتم هدف حزب مادراین یك جمله خلاصه میشود که مامیخواهیم ملتی خوشبخت دریك کشورمستقل و آزاد باشیم ومابرای اینکه باین هدف برسیم معتقدیم که باید تمام مردم مامتحد و متفق‌برگردشاهنشاه عالیقدر خود حلقه بزنند و گوش و چشم بفرمان داشته باشند معتقدیم که باید موجباتی فراهم‌شود که‌تامردم هرچه بیشتردر امور مملکتی شریك وسهیم باشندو هیچ‌حجابی میان دولت و ملت وجود نداشته باشد معتقدیم که‌باید همه مردم این مملکت برحسب استعدادو لیاقت وشایستگی خود شغل مناسب داشته باشند واز مزایا ومواهب این مملکت درحد خود بهره‌مند گردند معتقدیم که‌باید همه مردم بتوانند از فرهنك و بهداشت رایگان استفاده کنند ازحیث خوراك وپوشاك ومسکن درنگرانی نباشند معتقدیم که‌باید همه افراد از حقوق قانونی خود آزادانه بهره‌مند باشندوچنانکه پارهاشاهنشاه

میتینگهای انتخاباتی در تهران

امروز اطلاع حاصل شد که احزاب ملیون ومردم پس‌از ایام سوگواری‌درتهران به‌تشکیل‌میتینگ های انتخاباتی خواهند پرداخت ودر نقاط مختلف شهر سخنرانان‌حزبی به‌تبلیغ میپردازند.

امروز گفته شدکه آقای دکتر اقبال نخست‌وزیر نیز دریکی از میتینگ‌های‌حزب ملیون‌حاضرخواهد شد ونطقی خواهد کرد.

آقای علم دبیرکل حزب مردم‌نیز درتهران نطق خواهدکرد.

فعالیت حزب ملیون

فعالیت انتخاباتی‌احزاب درتهران روز بروز افزایش می‌یابد. اعضای حزب ملیون باهدفهای انتخاباتی در مجالس مختلف تهران حاضر می‌شوند.

دیشب آقای دکترشاهکار باتفاق چندتن دیگراز اعضای حزب‌ملیون درمجلس روضه‌خوانی طیب حاج رضائی حضوریافت‌وسپس درمجامع اصناف وابسته به‌اطاق بازرگانی و بلورسازها شرکت جست وامشب‌نیز درمسجد ترکها حضور خواهد یافت.

میتینگهای حزبی

بقرار اطلاع حزب‌ملیون نیزبرای بعداز ایام سوگواری برنامه‌مفصلی جهت فعالیتهای انتخاباتی در نظر گرفته است از جمله درنقاط مختلف شهر میتینگهای عمومی تشکیل خواهد دادوسخنرانان‌حزبی درمورد انتخابات صحبت خواهند کرد.

فعالیت حزب مردم

حزب مردم نیز فعالیت انتخاباتی خودرا بعدازتعطیلات‌ایام سوگواری باشدت شروع خواهد کرد و سازمانهائی برای فعالیت وتبلیغات انتخاباتی درتهران وشهرستان ها تشکیل شده‌است که بعدازعاشورا برنامه تبلیغاتی خودرا شروع‌خواهند کرد.

همچنین بقرار اطلاع‌محتمل‌است که‌حزب مردم نیز کمیته‌هائی برای گماردن اشخاصی جهت حفاظت صندوقهای انتخاباتی تعیین کند.

جشن فارغ‌التحصیلی آموزشگاههای چتربازی

درساعت هفت‌وسی دقیقه روزشنبه یازدهم‌تیرماه مراسم جشن‌فارغ‌التحصیلی دوره دوازدهم آموزشگاه چتربازی در فرح‌آباد انجام میگیرد. دراین‌مراسم تیمسار سپهبد دکتربهرام آریانا فرمانده نیروی زمینی وجمعی‌از امراء ارتش ومستشاران امریکائی وروزنامه نگاران حضور خواهند داشت .دردوره دوازدهم هشتاد نفر فارغ‌التحصیل شده‌اند که‌پس‌ازپایان مراسم‌موفق‌بدریافت گواهینامه میشوند .درهمانروز دانشجویان دوره سیزدهم که‌شصت نفر میباشند نخستین پرش تمرینی خودراانجام خواهد داد . برنامه این‌جشن عبارتست‌از سقوط توسطه‌نه‌نفر ازچتربازان ورزیده‌وانجام‌عملیات جالب چتربازی که‌مدت یکساعت بطول خواهد انجامید .

دستور وزیر داد گستری

بخشنامه وزیر دادگستری

در این موقع که کشور درآستانه انتخابات پیستمین دوره مجلس‌شورای ملی قرار دارد و مبارزات‌انتخاباتی شروع‌شده است نظر بریاست فائقه وزیر دادگستری بتمام دادسراهای کشور لزوما خاطرنشان میسازد :

نظر باینکه بر طبق‌اصل نهم‌متمم قانون اساسی شرافت افراد مردم مصون و محفوظ از هر نوع تعرض‌می باشد و نظر باینکه بموجب مواد۱۶۱ و ۲۶۹ و ۲۶۹ مکرر و قسمت اخیر ماده ۲۳۵ قانون مجازات عمومی‌مجازات های سنگینی برای کسانی که مرتکب جرائم توهین یا افتراء یاتهدیدنسبت بمردم می‌گردند ، یا هتك احترام مامورین‌دولت را میکنند ویا به قصد اضرار و تشویش اذهان عمومی یا مقامات رسمی بوسیله مراسلات یا گزارشات یا نشریات توزیع‌هرگونه اوراق‌چاپی یا خطی یا امضاء یابدون امضاء اکاذیبی اظهار نمایند . معین گردیده است . علیهذا لازم است به محض وصول شکایات یا اعلامات در مورد هریك از جرائم مذکور در فوق بلادرنك متهمین را در هر رتبه ومقام و منتسب بهر جمعیت یا حزبی که باشند طبق مقررات قانون تحت‌تعقیب جزائی قرار داده و گزارش امر رادر موارد مهمه مستقیما برای‌خود اینجانب از طریق بازرسی کل کشور ارسال دارید .

وصول این بخشنامه را اعلام‌داشته و مفاد آنرا بتمام روساء پلیس و ژاندارم و بسایر ضابطین‌دادگستری حوزه ماموریت خود که بر آن ها ریاست دارید ابلاغ نمائید .

وزیر دادگستری و رئیس بازرسی کل کشور ـ دکتر محمد علی هدایتی

متن مواد

متن موادیکه در بخشنامه وزیر دادگستری به آنها اشاره شده است ذیلا درج می گردد .

ماده ۱۶۲ـ هرکس نسبت بیکی‌از مستخدمین دولت یا اعضاء دیوان محاسبات که در حین اجراء ماموریت چه بسبب آن باشاره یا قول یاتهدید و غیره اهانت کند بحبس تادیبی از یازده روز تا یکسال محکوم خواهد شد و اگر توهین نسبت بوزیر یا معاون او شده باشد ترتکب بسه‌ماه الی سه سال حبس تادیبی محکوم خواهد شد و اگر توهین مزبور را نسبت بیکی از محاکم عدلیه یا محاکم اداری یا یکی از اعضاء آنها در حال انعقاد جلسه محاکمه وارد آورد به حبس تادیبی از یکماه تا دو سال محکوم می شود .

ماده ۲۶۹ ـ هرکس بوسیله اوراق چاپی یا خطی یا بوسیله انتشاراعلان یاباوراق مزبور یا بوسیله نطق در مجامع ببیك یا چند نفر امری را صریحا نسبت دهد که مطابق قانون مجازات آن امر جنحه یا جنایت محسوب شود مفتری محسوب خواهد شد مشروط بر اینکه نتواند صحت آن استناد را ثابت نماید .

بند ب از ماده ۲۶۹ مکرر ـ هر کس بقصد اضرار بغیر یا تشویش اذهان عمومی یا مقامات رسمی‌بوسیله مراسلات یا عرایض یا راپورتها یا نشریاتوزیع‌هرگونه اوراق‌چاپی یاخطی باامضاء یا بدون امضاء اکاذیبی را اظهار نماید یا اعمالی را بر خلاف حقیقت راسا یا بعنوان نقل قول بشخص یااشخاص یا مقامات رسمی تصریحا یا تلویحا نسبت دهد اعم از اینکه از طریق مزبور بنحوی از انحاء ضرر مادی یا معنوی بغیر وارد شود یا نه بحبس تادیبی از یکماه تا دو سال محکوم خواهد شد واگر راپورت از شخص رسمی در حدود صلاحیت او مبنی بر یکی از جهات مذکور در بند الف باشد مجازات او دو برابر مجرمین عادی خواهد بود .

ماده ۲۲۵ ـ هرگاه کسی بوسائلی شخصی را تهدید کند بضرر های نفسی یا شرفی یا مالی یا بافشاء سری یا نسبت دادن اموری که موجب هتك شرف‌است و باین واسطه‌تقاضای وجه یا مالی یا تقاضای انجام‌امری نماید بحبس تادیبی از یکماه الی شش ماه محکوم می شود و در صورت عدم تقاضا محکوم بحد اقل مجازات مزبوره خواهد شد و اگر تهدید شفاهی باشد جزای آن حبس تادیبی از یازده روز الی یکماه است اعم از اینکه تقاضای وجهی یا کاری همراه آن بوده باشد یا نباشد .

دروزارت کشور

امروز یك مقام مطلع دروزارت کشور بخبرنگار ما گفت که‌مقدمات کار انجام انتخابات از هر لحاظ فراهم شده است و با صدور دستور دولت این کار آغاز خواهد شدمقام مزبور افزود که دستور دولت‌مبنی‌بر شروع انتخابات بعد از ایام سوگواری صادر میشود و بلافاصله پس از این دستورفرمانداریهاشروع بدعوت ازمی وشش نفر از طبقات ششگانه معتمدین محلات اعیان ـ مالکین ـ بازرگانان ـعلماـاصناف ـ کشاورزان می‌نمایند این عده پس‌از دعوت نه نفر از بین‌خودبسمت‌انجمن نظارت انتخابات تعیین و سپس زیر نظر این انجمن انتخابات آغاز می‌شود .

رهبر کل حزب ملیون دردوازده مرکز استان کشور(مشهد،زاهدان، کرمان ، اصفهان ، شیراز ،اهواز، کرمانشاه، رضائیه ، تبریز ، رشت و ساری) در متینگهای بزرك‌حزبی که در آن اعضاء کمیته‌های‌سراسر هراستان شرکت داشتند نطقهای مهمی ایراد کردند که تنها نطق انتخاباتی رهبر حزب در رضائیه دوازده هزار کلمه بود .

چنین است . (آقای نخست‌وزیر فهرست اقدامات دولت را دراستان آذربایجان ذکر کرد .)

نخست‌وزیر در تهران

درساعت نه‌بامداد امروز آقای دکتر اقبال نخست‌وزیر و رهبر حزب ملیون از مسافرت انتخاباتی دوازده روزه خود بتهران بازگشت.

آقای دکتر اقبال دربازگشت‌از مسافرت طولانی خود بعراکزاستان های کشور درفرودگاه بمخبرنگارما گفت :از وضع تشکیلات حزب ملیون که درسراسر کشور دارای سازمان مجهز و منظمی است‌بسیار راضی هستم و بیش ازپیش بموفقیت حزب ملیون درانتخابات دوره بیستم مجلس شورای ملی امیدوار شدم.

آقای دکتر الموتی ، معاون نخست‌وزیر که دراین‌مسافرت‌همراه نخست‌وزیر بود بخبرنگارما گفت‌که در رهبر حزب ملیون در مسافرت خود بدور ایران جمعا ۲۲ ساعت و ۴۰دقیقه پرواز کرده و شش هزار وششصد وهفتاد کیلومتر راه‌پیموده است .

ثبت نام داوطلبان نظارت برصندوقها شروع میشود

دیروز در جلسات کاندیداهای غیر حزبی و منفرد صحبت شد که برای‌اجرای منویات شاهانه درهنگام انتخابات باید یك نخست وزیر غیر حزبی در راس کار باشد . همچنین اطلاع داده شد اسامی کسانیکه داوطلب نظارت برصندوقهای‌آراءعمی باشند در دفتری ثبت خواهد شد .

از بعد از ظهر دیروز تا نزدیك ساعت ده شب جلسه‌ای در منزل آقای سید جعفر بهبهانی واقع در خیابان آمل منعقد بود در این جلسه که‌عده‌ای از روحانیون‌فرهنگیان ، کارمندان و اصناف حضور داشتند. چند نطق پیرامون امر انتخابات ایراد شد، از جمله آقای عدیلی خطیب وزارت فرهنك در موردآزادی انتخابات بتفصیل سخن گفت ومتذکر شد که برای اجرای نیات شاهنشه در امر آزادی انتخابات باید یك نخست وزیر غیر حزبی در راس‌کار باشد.

بعدآقای ارشدی عضو راه‌آهن‌صحبت کرد .

آنگاه آقای عقیلی پیرامون‌آزادی انتخابات صحبت کرد و گفت اگر دولت نتواند خواسته‌شاهنشاه وملت را د رمورد آزادی انتخابات بمرحله اجرا بگذارد نه مورد قبول شاهنشاه ونه مورد قبول ملت خواهد بود .

سپس آقای باقری ازوعاظ خراسان از طرف طلاب و اهل منبر بیاناتی‌ایراد کرد و گفت ماباتمام‌قدرت درانتخابات فعالیت خواهیم کرد و این ادعا را هنگام شروع انتخابات بثبوت‌خواهیم رسانید و درآخر جلسه آقای هاشمی نطقی ایراد کردو از مردم تقاضا کرد که به کاندیدهای‌منفردین‌رای بدهند .

فعالیت انفرادی . . .

بقرار اطلاع آقای دکترغلامحسین جهانشاهی نماینده سابق تهران و عضو حزب مردم درمیان کاندیداهای حزبی تنها کاندیداهائی است که علاوه برفعالیتهای انتخاباتی حزبی فعالیتهای انفرادی هم دربین دستجات مختلف تهران دارد. بعد از ظهردیروز هم عده‌ای از اصناف و نمایندگان ورزشکاران غیر حزبی در منزل‌ایشان حضور داشتند .

برای حفاظت صندوقها

امروز کسب اطلاع شد که بعد از دهۀ محرم در منزل آقای سید جعفر بهبهانی دفتری دایر خواهد گردید که کسانیکه داوطلب حفاظت صندوق های انتخاباتی میباشند درآن ثبت‌نام کنند .

همچنین امروز گفته میشد که منفردین تصمیم گرفته‌اند در روزهای عزاداری در مساجد و تکایای تهران حضور یافته و در مراسم عزاداری شرکت کنند و نیز بقراریکه کسب اطلاع شد ممکن است از وعاظی که‌در مجامع عمومی تهران برمنبرمیروند برای صحت درکار انتخابات بنفع منفردین نیز استفاده گردد .

غرفه ایران درنمایشگاه جهانی شیکاگو

همه روزه مورد بازدید هزاران تن ازمردم آمریکاقرار میگیرد

غرفه ایران درشیکاگو تایکهفته دیگر دائر خواهدبود

طبق گزارشهای رسیده همه‌روزه چندین هزار تن از غرفه‌ایران در نمایشگاه بین‌المللی شیکاگو دیدن می‌نمایند ، نمایشگاه بین‌المللی شیکاگو یکی‌از مهمترین نمایشگاه های بازرگانی است که‌طی‌سالهای اخیر درقلب یکی‌از بازار های بزرك امریکا تشکیل میشود .

پرزیدنت آیزنهاور در پیام خود بمناسبت تشکیل این نمایشگاه آنرا عامل‌موثری‌درپیشرفت‌تجارت‌بین‌المللی دانست . دراین نمایشگاه بیست‌وپنج کشور شرکت کرده‌اند، غرفه‌ایران یکی‌ازغرفه‌های‌بسیار عالی‌این‌نمایشگاه است .

غرفه ایران را چند روز قبل والاحضرت شاهدخت شهناز پهلوی افتتاح کردندو سپس باتفاق همسرخود از قسمتهای مختلف آن بازدیدنمودند.

وضع نمایشگاه

آقای دکترشیبانی مدیر کل‌وزارت بازرگانی دیشب طی یك گزارش رادیوئی که‌از رادیو صدای آمریکا پخش شد وضع غرفه ایران رابدین‌ترتیب شرح داد :

غرفه ایران در نمایشگاه شیکاگو بطورکلی درمساحت‌دوهزارفوت‌مربع است ساختمان غرفه و نقشه و کار های مقدماتی آن تحت نظر سفارت کبرای شاهنشاهی ایران در واشنگتن انجام‌شده و اجناس آن توسط وزارت بازرگانی تهیه و با هواپیما به شیکاگو ارسال گردیده است اگر داخل غرفه ایران بیائید در دست راست‌یك‌آگهی که‌بر روی دیوار غرفه ، کالاهای صادراتی ایران را معرفی میکند جلب توجه میکند سو بعد از آن خاویار ومواد غذائی و قسمت توریست میباشد .از کالاهای صادراتی ایران بطورنمونه از هریك مقداری‌گذاشته‌شده است واز انواع سنگهای معدنی و بعداز آن پنبه و پشم قرار داده است در قسمت خاویار که توسط شرکت سهامی شیلات ایران تهیه شده‌اند انواع خاویار ایران نمایش داده‌شده است . در قسمت مواد غذائی برنج و انواع حبوبات چای سازمان چای کالاهای صادراتی که باسریکاصادر میشود بخصوص پسته خرما وسایر کالاها گذاشته شده‌است . در وسط نمونه قالی ایران، نمایش داده شده قالی ایران تعدادی مستقیما از تهران حمل و توسط شرکت فرش فرستاده شده‌است .

صدای امریکا در پایان گزارش خود افزود : همیشه غرفه ایران پراز جمعیت است . مردم بخصوص به پیشرفتهائی که ایران در صنعت نفت ، پارچه بافی و عملی کردن پروژه‌های عمرانی بستن سد ها و ایجاد کارخانه های نوین بدست آورده توجه‌خاصی‌میکنندو نشریاتی که‌بزبان انگلیسی راجع به‌پیشرفت و ترقیات چند ساله ایران تهیه‌شده است اگر داخل غرفه ایران بیائید در دسترس همه قرار دارد .

خانواده های **ضرابیان ـ کسائی ـ پیراهنچیان ـ رامخو ـ گیوه‌چی ـ هاشمی ـ تدین** بانهایت تاسف وتاثرفوت ناگهانی **بانو خدیجه ضرابیان** همسر حاج‌آقا رضا ضرابیان را باطلاع اقوام و دوستان میرساند مجلس ترحیم مردانه روز جمعه‌دهم تیر ماه از ساعت ۸ـ۱۱ در مسجد ارك و ختم زنانه عصرهمان روز در منزل شخصی واقع درزرگنده خیابان‌آهی منعقدخواهد بود .

آ ـ ۱۱۷۰۱

مصیبت وارده را بخانواده محترم ضرابیان تسلیت میدهیم

با کمال تاثر و تاسف درگذشت شادروان **عبدالله درویش کجوری** را (در کجور مازندران) باستحضار بستگان‌و دوستان میرساند مجلس ترحیم آنمرحوم‌دررروزهای۹ـ۱۰ـ ۱۱ر۴ر۳۹ درقریه کدیر و روز جمعه ۱۷ر۴ر۳۹ درمسجد قریه وتوش برگزار می گردد .

حیدر درویش ـ غلامعلی درویش ـ سرهنك احمددرویش لطف‌الله درویش ـ مسیح‌درویش ـ محمود درویش ـ مهدی درویش ـ علی درویش ـ الله‌قلی درویش ـ تیمور درویش

مصیبت وارده‌را بعموم بازماندگان آنمرحوم تسلیت میدهیم

بمناسبت فوت مرحوم حاجی **روح‌الله خزلبانی** مجلس ختم مردانه آنمرحوم روز جمعه دهم تیر ماه از ساعت ۵ الی ۷ بعداز ظهر در مسجد اباذر واقع در خیابان زرین‌نعل ومجلس ختم زنانه در همانروز و همان ساعت در منزل خزلبانی‌خیابان زرین‌نعل کوچه پیر مرادیان شماره ۴۵ بر قرار می باشد .

اخوان زهره ـ اخوان زاهدی ـ نیك‌قدم ـ خالقی ـ سفیانی اخوان بی آزار ـ صدقی نژاد ـ امامی ـ خزلبانی

مصیبت وارده‌را بعموم بازماندگان آنمرحوم تسلیت میدهیم

باطلاع فامیل محترم ودوستان عزیز میرساند بمناسبت چهلمین روز درگذشت مادر عزیزم حضرت علیه **بانوتاجماه قراگزلو** مجلس‌تذکری ازساعت ۷ الی۹ بعد ازظهر روزجمعه ۱۰ تیرماه ۳۹ دربنده منزل واقع درخیابان شهناز کوچه محمدیه منزل غفاری دایراست.

آ ـ ۱۱۸۱۳ **بدرالملوك قراگزلو غفاری**

آگهی های تسلیت

مصیبت وارده را به آقای سیف‌پور قهرمان تیم‌ملی‌کشتی ایران تسلیت می گوید . **سرهنك معروفحانی**

کارمندان اداره کل اکتشافات و آزمایشگاهها وزارت صنایع و معادن مصیبت وارده را به خانواده محترم اسلامی تهرانی بخصوص آقای مهندس اسماعیل اسلامی تهرانی تسلیت عرض می نمایند .

از طرف کارمندان اداره کل اکتشافات و آزمایشگاهها

آ ـ ۱۱۷۷۷ **مهندس غفاری**

کارمندان اداره درآمد معادن با کمال تاسف درگذشت شادروان سرهنك اسلامی تهرانی را ببازماندگان آن مرحوم بویژه دوست ارجمند خود آقای مهندس اسمعیل اسلامی تهرانی تسلیت می گویند .

مهندس آصفی ـ مهندس نیك‌بین ـ اشرافی ـ نادری ـ کاظمی ـ مهندس جمشیدی ـ مهندس گرجی ـ صدر زاده ـ مصطفائی ـ دانائی ـ فتورچی ـ نعنائی ـ اکبری ـ صمیمی ـ بنکدار بهبودی ـ فرهومند ـ دری

آ ـ ۱۱۷۷۶

با قلبی آکنده ز تاسف و تاثر مصیبت وارده‌رابخانواده محترم اسلامی تهرانی خصوصا دوست ارجمندمان آقای مهندس اسمعیل اسلامی تسلیت گفته بقاء و سعادت آن خاندان جلیل را از درگاه ایزد متعال مسئلت داریم .

مهندس احمد زاده ـ مهندس حاج قاسمعلی‌ـ وثوق‌زاده فلاح ـ افخمی ـ داودی ـ مهندس شریعتیان ـ افشار ـ مهندس کاظم زاده ـ بهار ـ آل رسول

افسران ودرجه داران دانشگاه نظامی مصیبت وارده را بخانواده های محترم‌دادستان ـ محوی ـ ضرغامی ـ بوذرجمهری بویژه تیمسار سپهبد محوی و تیمسار سرلشگر دادستان و تیمسار سرتیپ ضرغامی تسلیت عرض می نمایند .

آ ـ ۱۱۷۹۷ **سرلشگرازهاری**

آقای مهندس گرجیان

با نهایت تاثر و تاسف مصیبت وارده را تسلیت عرض می کنیم .

مهندس شاهرودی ـ مهندس شهیدی ـ مهندس زینلی مهندس سعید ماردیروسیان ـ سعید ـ صالحی ـ طهماسبی ـ مهندس حفیظی ـ مهندس سعادتمند ـ مهندس دانشکر ـ مهندس صوفریان ـ عارفی

آ ـ ۱۱۶۶۳

جناب آقای علی مشیری

با کمال تاسف مصیبت وارده را تسلیت عرض می نمائیم وبقای سلامتی جنابعالی و خانواده محترمتان را از خداوند متعال خواستاریم **منوچهر حسنی ـ علی‌اصغربیطرف**

درگذشت ناگهانی مرحوم حسن ادیب سمیعی‌را بحضور خانواده ادیب سمیعی بویژه آقای عبدالله زند یزدانی و بانو تسلیت عرض می نمائیم **خانواده درهاکوپیان**

آقای عبدالله زند یزدانی

بدین وسیله تسلیت و همدردی خود را تقدیم میداریم

آ ـ ۱۱۷۳۹ **سرهنك مهندس هورفرو بانو**

افسران ودرجه داران و افراد توپخانه سپاه ۱ درگذشت مرحومه مغفوره بانو نزهت‌الملوك دادستان را بخانواده محترم دادستان ـ محوی ـ ضرغامی ـ بوذرجمهری مخصوصا بفرزند گرامی ایشان سرکار سرهنك اکبر دادستان تسلیت عرض مینمایند

آ ـ ۱۱۷۳۷ **سرتیپ عسگری**

مصیبت وارده را بخانواده محترم ضرابیان تسلیت عرض می نمائیم

سرگرد اسمعیلی ـ حسن شجاعی ـ ناصر شجاعی ـ اکبر شجاعی

آ ـ ۱۱۸۰۱

خانواده های شریف درگذشت شادروان سرکار علیه خانم دادستان را، به تیمسار محترم سرتیپ سیف‌الله ضرغامی و خاندان محترم دادستان تسلیت عرض می نمایند

آ ـ ۱۳۴۸۲ **مصطفی شریف**

با نهایت تاثر و تالم فوت ناگهانی شادروان مهندس نعمت‌اللهی را ببازماندگان آن مرحوم بویژه جناب آقای دکتر نعمت‌اللهی‌وجناب آقای سید مهدی نعمت‌اللهی‌تسلیت عرض می نمائیم .

محمد هوشیدر سلطانی ـ محمد فیاض بخش ـ حسین‌افشار

مصیبت وارده را بخاندان محترم سمیعی خصوصا به دوست ارجمندمان جناب آقای‌دکتر رحمت‌الله سمیعی تسلیت می گوئیم .

دکتر نقیبی ـ دکتر شاه طهماسبی ـ دکتر هاشمی ـ دکتر دوستانی ـ دکتر الداغی

آ ـ ۱۱۶۴۱

هیئت مدیره شرکت آب و برق‌رضائیه فوت ناگهانی مرحوم **محسن افشار صادقی** رئیس هیئت مدیره شرکت را بعموم بازماندگان آن مرحوم تسلیت‌عرض‌نموده‌وخودراشریك اندوه آنان میدانند .

هیئت مدیره شرکت سهامی آب و برق رضائیه

مصیبت‌وارده‌را بخانواده محترم اسلامی‌تهرانی بخصوص بدوستان ارجمند آقایان عباس و مهندس اسماعیل اسلامی تهرانی تسلیت عرض کرده سلامتی دوستان عزیز و فامیل محترم اسلامی را از خداوند متعال خواستاریم .

باقر موسوی ـ مهندس خسرو اعتمادی ـ سناءالدین دری ـ محمد قاضی اسدالله‌ی ـ مهندس مرتضی شریعتیان ـ محمد تقی کاظمی

آ ـ ۱۱۷۷۱

جناب آقای دکتر رحمت‌الله سمیعی

مصیبت وارده را بخاندان محترم سمیعی خصوصا به جنابعالی تسلیت عرض می نمائیم

از طرف انترن‌های بیمارستان پهلوی ـ یزدان عباسی‌نژاد

آقای مهندس اسلامی

کارمندان اداره نقشه برداری وزارت صنایع‌و معادن مصیبت وارده را بجنابعالی و خانواده محترمتان‌تسلیت عرض می کنند .

از طرف کارمندان اداره نقشه برداری ـ مهندس‌مینوئی

بلائی که حریق برسر بازار خوی آورد

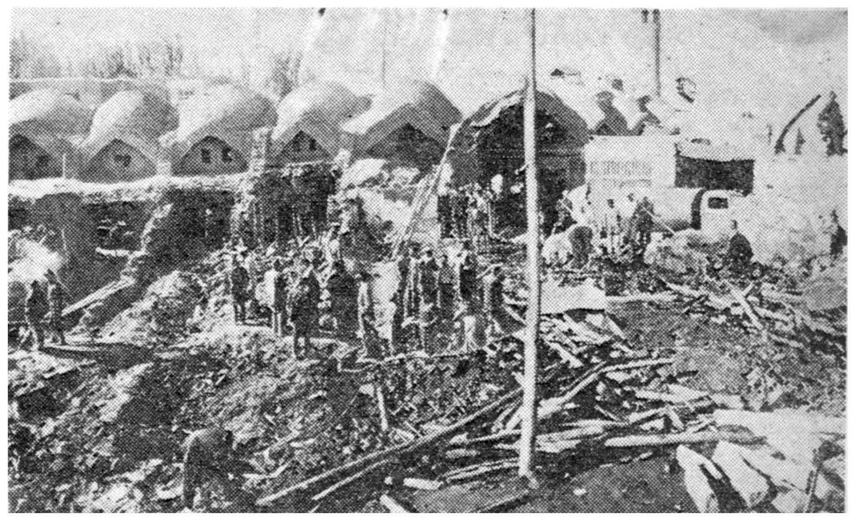

بطوریکه در شماره گذشته باستحضار خوانندگان محترم رسید ساعت یازده صبح روز دوشنبه این همه بازار شهرستان خوی آتش گرفت در گزارش مشروحی که در این باره در صفحهٔ اخبار شهرستانهای امروز چاپ شده ملاحظه می فرمائید که در مدت پنجساعت آتش سوزی شصت مغازه از بازار سبزی فروشان و حلبی سازان این شهرستان تبدیل به تل خاکستر شد و بیش از یك میلیون و دویست هزار تومان خسارت وارد آمد . علاوه بر آن در جریان حریق بازار خوی قسمت عمده اجناس مغازه های سایر قسمتهای بازار بوسیلهٔ عده ای سارق بیغما رفت . در عکس بالا منظره قسمتی از بازار حریق‌زده مشاهده می شود .

خلاصهٔ حوادث روز

تصادف درجاده شهرری

دیروز سید احمد مرتضوی شکوری کهسه روز پیش در جاده شهر ری بر اثر تصادف ماشین مجروح ودربیمارستان رازی بستری بود درگذشت .

مجروح جاده کرج

دیروز محرمعلی منصور فلاح که چند روز پیش در اثر تصادف با اتومبیل درجاده کرج‌بسختی‌مجروح گردید ، ودربیمارستان سینابستری گردیده بود جان سپرد .

پایش قطع شد وبعد ...

دیروز کامیون شماره ۱۶۳۱۴ درحوالی‌نعمت‌آبادباجوانی بنام‌قربان تصادف کرد و پای اورا قطع نمود، مجروح ساعتی‌بعددرنتیجه‌خونریزی درگذشت .راننده کامیون که‌علی غلام یحیی‌زاده نام دارد بدادسرا فرستاده شد .

باشگاه «خال کوبهای تهران» را بستند !

وقتی مامورین واردشدند استادخالکوب‌شیری‌رابرپشت‌یك مشتری‌خالکوبی‌میکرد

استادحسن درنظر داشت باشگاه خالکوبی تهران را توسعه‌دهد وخالکوبی را ازوضع سابق خارج سازد و مسابقه‌بزرگی برای انتخاب دارنده بهترین خال ترتیب دهد!

امروز مامورین‌باشگاه ۲۰یك‌مرکز جدید خالکوبی را کشف کردندو متصدی و مشتریان آنرابدادسرا فرستادند مراکز خالکوبی‌درسالهای اخیر بکلی در تهران بسته شده‌بود.

سابقا مراکز مهم خالکوبی در تهران در«محله بدنام» بود وجوانان پس از اینکه بدن خود رابااشکال مختلف خالکوبی‌میکردندبه‌خانه‌های همین محله‌میرفتند و بانشان دادن خالها به زنهای منحرف از آنهاباج میگرفتند . خالکوبی علامت‌برجسته شرارت‌بود و گاهی نیز جوانان خالهای بدن خود را بمسابقه می‌گذاشتند و برنده بهترین خالها مزیتی بدیگران احراز میکرد .

کسانیکه بدنهایشان خال‌کوبیده است عموما مایل هستند خالها را در انظار نشان دهند و مردم را برسانند . اخیرا خال دار های قدیمی خالهای بدن خود را بوسیله جراحی پلاستیك از میان میبرند ، ولی بجای آنها عده ای از جوانان بهوس‌خالکوبی افتاده اند .

خالکوبی باوسائل مدرن

استاد حسن خالکوب که از خالکوبهای معروف سابق تهران‌بود پس از تعطیل شدن مغازه اش یك مغازه نقاشی و مجسمه سازی دایر کرده بود . ولی اخیرا در اثراصرار عده ای در خیابان قنات‌مغازه‌دیگری تاسیس کرد و با آلات وابزارجدید مشغول خالکوبی شد عموما‌مشتریان این مغازه جوانان ۱۸ ساله تا ۲۲ ساله بودند و چون این مغازه‌تابلوئی داشت که رویش نوشته بود «نقاشی ومجسمه سازی» مامورین پلیس‌به آن بدگمان نمیشدند ولی جوانانیکه اخیرا ماتهام چاقوکشی و نزاع دستگیر شدند ، میگفتند که‌خالهای بدنشان را اخیرا کوبیده اند و کوبنده خالها را استادحسن‌خالکوب معرفی میکردند .

نقش شیر بر پشت یك جوان

دیروز مامورین کلانتری متوجه مغازه استاد حسن شدند و موقعیکه میخواستند وارد مغازه شوند دریك لحظه تابلو بطور خود کار برگشت وعنوان آن‌مبدل‌به«باشگاه‌خالکوبهای تهران» شد .

مامورین موقعیکه وارد مغازه شدند دیدند استاد حسن مشغول نقاشی شیری بر پشت جوان ۱۷ ساله ای است و دوجوان دیگرنیز لخت شده و نوبت گرفته اند . مامورین باشگاه بخش ۲۰ استاد حسن و مشتریان او را به باشگاه آوردند . همراه بااستادحسن‌وسائل جدیدی که خالکوبی با آن انجام میشد آورده شده بود . این‌وسائل که‌بنا باظهار استاد حسن خالکوبی «بدون زجر» نامدارد‌همراه باپرونده بدادسرا فرستاده شد .

توسعه باشگاه خالکوبها و مسابقه !

استاد حسن در باشگاه به آقای ستوان‌ایزدپناه‌رئیس باشگاه‌میگفت: در نظر دارم باشگاه خالکوبهای تهران راتوسعه دهم و خالکوبی را از وضع سابقش‌خارج سازم‌بطوریکه همه به آن علاقمند شوند ! همچنین بزودی یك مسابقه بزرك برای انتخاب دارنده بهترین خال تهران ترتیب میدهم !

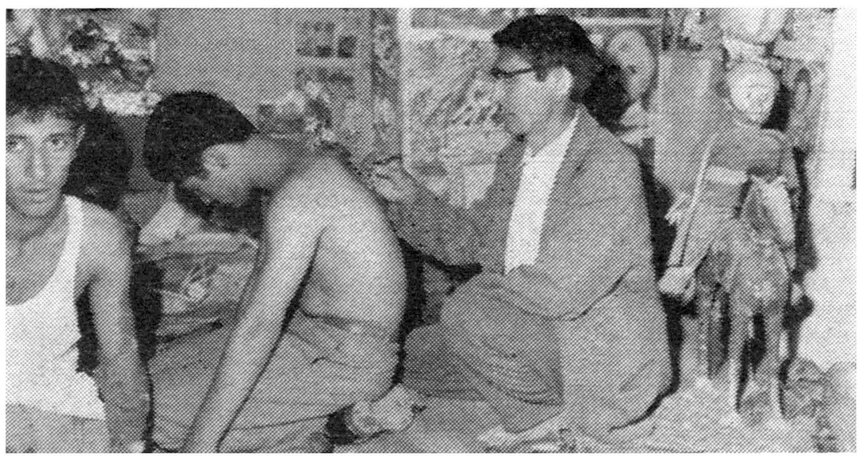

موقعی‌که مامورین وارد «باشگاه» شدند استاد خالکوب مشغول خالکوبی عکس شیری بربدن یکی از مشتریان بود

مردی اززنش که آب آب‌انبار بخوردش میداد شکایت کرد!

وقتی جواد به میترا گفت: خانم، میکرب نجس وپاکی سر ش نمیشود میترا تنك شیشه‌ایرا برسرش کوبید وازمنزل فرار کرد

دیروز مردی از زنش که باوجود تحصیلات زیاد آب آب‌انبار بخورد او میداد بدادسرا شکایت کرد.

جواد که همراه با پرونده از کلانتری بدادسرا آمده بودمیگفت: چند ماه قبل با میترا که تحصیلات متوسطه را تمام کرده بود ازدواج کردم ولی در عمل فهمیدم او حتی نمیتواند یك نامه بدون‌غلط‌بنویسد ، از غذاپختن و شوهرداری‌وخانه‌داری ابدا اطلاعی ندارد و بخرافات اعتقاد عجیبی از خود نشان میدهد .

میکرب و نجس و پاکی

دیشب موقعیکه برایم آب آورده بود . طعم آب بد بود از اوپرسیدم آب را از کجا آورده‌ای ؟ گفت از آب انبار باو گفتم مگر نمیدانی‌آبی که‌از فاصله چند کیلومتری‌ازخیابان عبور میکند برای آشامیدن مناسب نیست . گفت‌آب‌انبار کراست‌ونجس نیست . باو گفتم خانم‌محترم‌میکرب که نجاست و پاکی سرش نمیشود . بالاخره گفتگومیان ما رفته رفته‌تند شد و سرانجام همسرم تنك‌شیشه‌ای آب را برداشت و برسرم کوبید و از خانه فرارکردمنهم از او شکایت دارم .

پرونده این ماجرا اکنون درشعبه بازپرسی تحت رسیدگی است .

خروج

● آقای دکتر ضیاء ابراهیمی متخصص بیماریهای کودکان‌باروپا

● آقای دکتر علی اکبر سیاسی استاد دانشگاه برای شرکت در کنگره‌بین‌المللی دانشگاه‌های جهان بانگلستان

● آقای دکتر حسین بصیری معاون اداره کل ثبت به‌پاریس

● آقای دکتر گل سرخی وبانو به‌آمریکا

حوادث شب

مردی چمدان زن صاحبخانه‌اش را بحمام برد

وبموجب شکایت شوهرزن بسه ماه زندان محکوم شد

امروز دادگاه جنحه ناحیه ۵ دادسرا مردی که چمدان زنی راتا داخل نمره حمام رسانیده بود به ۳ ماه حبس محکوم کرد .

میرزا آقا مستاجر مجید بود و در طول این مدت با زن اوخدیجه‌آشنا شده بود .میرزا آقا بعدا خانه ای اجاره کرد و اتومبیل خرید و به آنجا رفت ولی رفت و آمد خود را با خانواده مجید ادامه داد .

کتك‌کاری در حمام

چند هفته قبل روزی مجیدبه‌خانه خود آمد باو گفتند همسرت به‌حمام رفته است . مجید چون با زنش کار فوری داشت به حمام رفت و در آنجا میرزا قاسم را دید که ازنمره‌ای‌که خدیجه‌در آن‌بود بیرون می‌آید . مجید بگمان اینکه میرزا آقابازنش رابطه دارد او را کتك مفصلی زدو تحویل پاسبان داد و بکلانتری و سپس دادسرا آورد .

چمدانش را هم رساندم

میرزا آقا میگفت من با زن‌مجید هیچگونه رابطه ای ندارم . خودم‌زن و بچه دارم‌آنروزاز خیابان‌میگذشتم دیدم‌خدیجه درحالیکه‌چمدان‌بزرگی در دست دارد به حمام میرود . به او تعارف کردم تابا اتومبیلم ویرا به حمام برسانم . خدیجه سوار شد و چون برای او احترام زیادی قائلم ، چمدانش را هم تا نمره حمام‌رسانیدم و موقعیکه از نمره بیرون می‌آمدم مجید مرا دید و کتك مفصلی زد و به کلانتری برد .

در ۲۴ ساعت گذشته :

۱۱ نفر دراثر حوادث مختلف مجروح شده‌اند

در ۲۴ساعت گذشته ۹ نفر باسامی قاسم خاکی ، عباس رنجبر ، علی‌حاج‌کریمی فرزند نقی ،شکراله دهقان فرزند نوراله ، دونفر مرد مجهول‌الهویه ، حسین مشایخی فرزند عبدالحمید وعلی ومحمد قربان در اثر حوادث رانندگی و یکنفر بنام خاورزمانی دراثر سقوط از بلندی و یکنفر بنام حسین وثوقی فرزند رضابعلت سوختگی مجروح شده ودر بیمارستانهای حکیم‌الملك و سینا بستری شده‌اند .

جوان گمشده

مسعود اسلامی (عکس بالا) بیست ساله باحال کسالت دیروز از منزل خارج شده وبرنگشته‌است خانواده وی ضمن اطلاع بسرویس حوادث درخواست دارند اگر کسی خبری از او دارد بتلفن شماره ۶۵۰۸۲اطلاع‌دهد .

خانم‌پس‌از خریداتومبیل،شوهرش‌راکتك‌زد

زنم کتکم زد !

چندی قبل زنم بمن‌گفت‌میخواهد اتومبیلی بخرد. و من مخالفت کردم روی همین موضوع باهم‌نزاع کردیم‌او قهر کردو بخانه‌پدرش رفت وبلافاصله درغیاب من اتومبیلی خرید و بعدابا من آشتی کرد . من در مقابل کار انجام گرفته‌ای قرارگرفتم. ولی ازآن روز تاکنون مرتب خارج از خانه‌بسر میبرد و با اتومبیلش بگردش‌میرود. صبح امروز هم موقعیکه میخواست‌از خانه خارج شود چون ماشینش‌پنچر شده بود به گمان اینکه من باد لاستیك راخارج کرده‌ام کتك‌مفصلی بمن زدو من آمده‌ام شکایت کنم . دادیار دادسرا شکایت‌شاپور رابه کلانتری محل ارجاع کردتا زهرا بدادسرا فرستاده شود .

احتشام‌زاده وصیت‌نامه نوشته بود

بطوریکه از دادسرای ناحیه ۷ تهران کسب اطلاع شده است در تحقیقاتی که آقای دکتر نیرومند‌بازپرس ناحیه ۷ پیرامون علت چاقوکشی آقای احتشام زاده بعمل آورد. یك‌وصیت‌نامه از آقای‌احتشام زاده بدست آورده‌است احتشام‌زاده در این‌وصیت نامه آقای سلطان‌زاده دادستان اسبق تهران را وصی‌قرار داده و ۳فرزندش را باوسپرده و حال ریحانه همسر احتشام‌زاده هنوز قابل پیش بینی نیست .

نزاع چهارزن در تکیه

دیشب میان چهارزن، در تکیه شیروخورشید برسر جا نزاعی روی داد وهرچهار نفر مجروح شدند.

یکی از مجروحین که رقیه نام دارد میگفت گوش من سنگین و چشمم تار است از این جهت می‌خواستم نزدیك منبر بنشینم‌تاصدای واعظ را بشنوم که ناگهان روی زینت وام‌البنین وصدیقه نشستهو آنهامراکتك‌زدند مامورین کلانتری ۲۰پرونده این واقعه را بدادسرا فرستادند.

یك مقتول وه مجروح

دیروز در نتیجه‌یك‌حادثه‌رانندگی در جاده هاشم آباد شهرری ۵نفر مجروح و یکنفر بقتل‌رسید . مقتول کدخدا محرم میباشد و مجروحین کدخدا رحمت و عباس رنجبر و علی کریمی و شکراله دهقان‌فرزند نوراله نام دارند که اکنون در بیمارستان سینا بستری هستند .

بازداشت باتهام غفلت در نصب‌دستگاه گاز

آخروقت امروز کسب اطلاع شد که آقای نوروز ناصری بازپرس ناحیه ۳ دادسرا شخصی بنام ابراهیم مددی را باتهام غفلت در نصب دستگاه گاز و بازماندن شیرگاز که منجر بمجروح شدن یکی از پزشکان ومرك‌مادر وی شده بودباز داشت کرده‌است.بازپرس‌بخبرنگار ماگفت : باتوجه به‌پرونده‌ای که‌درباره این حادثه مفتوح است چند نفر دیگر ازمدیران و مسئولین فنی شرکت نصب‌کننده دستگاه نیزاحضار و تحت تعقیب قرار خواهند گرفت .

بازدید مردم از مبارزه باسرطان

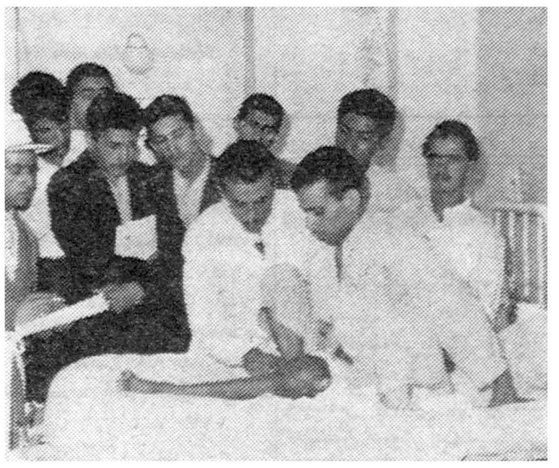

بدنبال بازدید از کار های دولت امروز گروهی از طبقات مختلف مردم از بخش مبارزه باسرطان‌بیمارستان پانصدتختخوابی بازدید کردند (عکس‌بالا) جریان این بازدید بعدا بنظر خوانندگان میرسد

سفیر ایران در مسکو درهفته آینده

بقیه از صفحه اول

معروض خواهد داشت.

سفیر کبیر ایران در مسکوپس از ملاقات باورپیرخارجه ابتدابارئیس اداره دوم سیاسی وسپس با آقای امیرخسرو افشار معاون سیاسی و پارلمانی وزارت خارجه ملاقات‌نمود.

در باره مسافرت سفیر

همانطور که قبلا باطلاع خوانندگان رسید قطعی بنظر میرسد که سفیر ایران در شوروی مادام که وضع روابط دوکشور روشن نشده وسفیر شوروی بتهران نیامده بمسکو باز نخواهد گشت .

خبرنگار ما امروز کسب اطلاع کرد که آقای عبدالحسین مسعود انصاری‌یك‌هفته‌قبل‌ازمسکو بتهران با تلگراف‌فرمزاحضار شده‌است‌ودرنتیجه خانم‌ایشان که‌درهمان‌موقع در تهران بود از جریان احضار ایشان‌اطلاعی نداشت وبهمین جهت در حدودیك‌هفته قبل از تهران از طریق اروپا عازم مسکو شد آقای انصاری هم مقارن همانوقت از مسکو از راه زمینی‌عازم تهران گردیدو نتوانست قبل ازحرکت به‌تهران خانم خودرا که عازم مسکو شده بود ملاقات نماید .

تبریکات

تیمسار معظم سرلشگر ضرغام وزیر محترم دارائی

اقدامات مشعشع جنابعالی باعث امیدواری نه‌تنها کارمندان‌صدیق وخدمتگذار است بلکه عامه مردم را خوشحال و خوشنود میدارد از آنجمله انتصاب جناب آقای دکتر زاهدی بمعاونت وزارت دارائی که شخصیت پرهیزکار ومدبری هستند ایجاد یکدنیا شور و شعف‌نموده است اینجانب به‌نمایندگی از طرف کارمندان اداره دارائی منطقه ٤ تهران این حسن انتخاب را به‌جنابعالی تبریك عرض وموفقیت آن‌جناب را درراه خدمت بشاهنشاه عظیم‌الشان و کشور عزیز ایران از ایزد متعال خواستارم . **رئیس اداره دارائی منطقه ٤ تهران ـ کیانپور**

جناب آقای دکتر کریم معتمد

انتصاب سرکار رابریاست بخش اورولژی بیمارستان سینا تبریك عرض میکنیم .

ازطرف کارمندان داروخانه بیمارستان سینا ـ دکترشایورد

انتصاب آقای خلیل بقائی رابه معاونت اداره دخانیات استان ۲ که‌از صاحبمنصبان فعال ودرستکار وزارت گمرکات وانحصارات میباشندبه جناب آقای مدیر کل دخانیات وخود ایشان تبریك عرض میکنیم.

میثاقی ـ مشیری ـ رفاری ـ دهستانی ـ آموزگار ـ احمدی ـ کنعانی ـ معمارنیا ـ اسکندری آ ـ ۱۱۶۷۷

آگهی مربوط بافتتاح دکانهای قصابی جدید

چون افراد صنف قصاب درمدت دوماه مقررحق تقدم مذکور در آئین‌نامه برای تسلیم ضمانت واخذ پروانه اقدامی ننموده‌اند علیهذا از تاریخ ۳۹٫۴٫۱۱ هرکس که مایل بافتتاح دکان قصابی باشد میتواند باداره‌کل خواربار واصناف شهرداری مراجعه وباسپردن ضمانت‌وتعهدات لازمه پروانه قصابی تحصیل نماید بدیهی است بمحض اخذپروانه حق کشتار درکشتارگاه بصاحب پروانه تخصیص واز کشتار دکاکین‌مجاور آن جلوگیری خواهد شد. **شهردارتهران**

آگهی استخدام مهندس برق

شرکت ملی نفت ایران برای خدمت در ناحیه نفت شاه منطقه کرمانشاه بیکنفر مهندس برق نیازمند است .

داوطلبان میتوانند همه روزه بین ساعات ۷ تا ۱۰ صبح با در دست‌داشتن مدارك لازم باداره استخدام شرکت ملی نفت ایران واقع در خیابان پهلوی نزدیك بلوار کرج مراجعه نمایند ۱ـ۳ **اداره استخدام**

نتیجه قرعه‌کشی سری ۴۹۷

بلیطهای هفتگی بخت آزمائی ملی

شماره ۵	۵۰ ریالی
شماره ۱۵	۱۵۰ ریالی
شماره ۹۵۱	۱۰۰۰ ریالی
شماره ۱۳۴۱	۲۰۰۰۰ ریالی
شماره ۱۲۶۴۶	۳۰۰۰۰۰ ریالی
شماره ۱۲۶۴۷	۱۰۰۰۰ ریالی
شماره ۱۲۶۴۵	۱۰۰۵۰ ریالی

آ ـ ۱۲۴۳۴ بنگاه بخت آزمائی ملی

هوای تهران

بقیه از صفحه اول

کردند و از پشت بام و حیاط بداخل اطاقها رفتند ، جوانان و افرادبی‌اعتنا لحاف را دور خود پیچیدند و برای مدتی مقاومت کردند ، تازه رگبار شدید شده بود ، وضع هوانیمساعت تمام منقلب بود و تا یك بعداز نیمه شب ، بادبشدت میوزید و باران به صورت رگبار تندی فرو میریخت ، دراین وقت بود که دیگر آنعده هم که مقاومت کرده بودند و مدتی در باران پسر برده بودند لحافهایشان خیس شده بود و مجبور شدند رختخواب خودرا جمع کنند و به اطاقها پناه برند .

تقریبا ساعت یك وده دقیقه بعداز نیمه شب بود که هوا آرامش پیدا کرد و باران هم بند آمد ، چون‌هوا گرم بود آنها که میتوانستند وبیدار بودند دوباره به حیاط و پشت بام رفتند و از آن ببعد هوا خنك شد ، ولی رویهم رفته دیشب مردم‌تهران خوب نخوابیدند و تازه تا یك ساعت بعد از طوفان عده‌ای در جستجوی پشه بند و شمد خود به خانه همسایه ها رجوع میکردند !

دیشب بسراسر شهر پر از گردو خاك شده بود . براثر طوفان شدید چندین درخت در نقاط مختلف‌شهر شکست .

علت چه بود ؟

امروز اداره هواشناسی مهرآباد اطلاعیه زیرا را درباره هوای کشور منتشر کرد :

همانطور که دو سه روز قبل پیش بینی شد هوای نسبتا سردی که‌در سطوح فوقانی قرار داشت و به سمت نواحی غربی و مرکزی ایران نزدیك میشد‌بعلت قرارگرفتن در روی هوای گرم این نواحی‌ایجاد ناپایداری شدید خصوصا در نواحی مرکزی و تهران در شب گذشته نموده‌است .

این اداره پیش بینی می‌کند که این ناپایداری از امشب نیز در شهر تهران و کوههای البرز وجود داشته باشد ضمنا درجه حرارت‌هوا در چند روز آینده تغییر محسوسی نخواهد داشت ، ولی پائین نخواهد آمد .

علم در تهران

ساعت ۹ صبح امروز آقای علم دبیر کل حزب مردم و همراهان‌با هواپیما از تبریز واردتهران شدند .

خبرنگار مادر اصفهان تلفنی اطلاع داد ساعت پنج بعداز ظهر امروز آقای علم دبیر کل حزب مردم با هواپیمای اختصاصی وارد اصفهان میشود . دبیر کل حزب مردم مستقیما بمحل حزب مردم میرود و ساعت شش و نیم‌بعدازظهر در میتینگی که در میدان مجسمه این شهرستان تشکیل میگردد نطق انتخاباتی خودرا ایراد میکند آقای علم امشب مهمان آقای‌برومندرئیس کمیته حزب مردم در استان‌اصفهان خواهد بود و صبح فردا اصفهان را ترك میکند .

اقدامات عمرانی و فرهنگی درشهرستان بیجار

پریشب‌عده زیادی از مدیران ، سردبیران و روزنامه نگاران‌پایتخت و همچنین‌خبرنگاران‌خبرگزاریهای خارجی در تهران برای شام‌میهمان آقای عباس شاهنده مدیر روزنامه یومیه فرمان بودند .

در این میهمانی پرونده هائی از اقدامات عمرانی و فرهنگی که طی ماههای اخیر با کمك و همکاری مدیر روزنامه فرمان در شهرستان بیجار بعمل آمده بروزنامه نگاران داخلی و خارجی عرضه شد و مورد توجه قرار گرفت .

دروزارت کشاورزی

آقای دکتر داریوش صبوربریاست اداره کل اطلاعات وروابط عمومی آقای دکتر مصطفی اورندی بسمت مشاور فنی ورئیس کارخانه شیر پاستوریزه تهران.

سیاوش‌بارو پارفت

بقیه از صفحه اول

به خبرنگار ما گفت :

خواهش میکنم از قول من در روزنامه بنویسید که‌اقدام‌نیکوکارانه موسسه اطلاعات موجب تسلی یك خانواده و کمال تشکر پدر ومادر طفل معصومی گردیده است . فرزند من سیاوش با ایما و اشاره بمن میفهماند که از کسانیکه‌سبب شدند آخرین اقدام برای نجات‌جان او بعمل آید تشکر کنم و از اینرو من قلبا از آقای مسعودی مردیکه محبت پدرانه‌ای برای معالجه‌فرزند من مبذول داشت تشکر میکنم .

پدر سیاوش‌افزود : اگرهم‌نتیجه‌این سفر منجر ببهبود سیاوش نشود، وجدان ما از این حیث راحت‌خواهد بود که همه امکانات‌پزشکی‌رابرای نجات جان او بکار برده‌ایم .

یکی از پزشکانی که چندین بار از سیاوش عیادت کرده بود امروز به خبرنگار ما گفت :

نتیجه تشخیص پزشکان‌فرانسوی اگر هم منجر بنجات جان سیاوش نشود ، از لحاظ پزشکی مفید خواهد آمد .

خبرنگار اطلاعات درپاریس‌جریان اخبار مربوط بسیاوش رامرتبا‌خواهد فرستاد .

پیش‌بینی وضع هوا

هوای تهران گرمتر میشود

پیش‌بینی وضع‌هوای ایران ناظهر فرداطبق گزارش اداره پیش‌بینی کل هواشناسی بدینقرار است

هوای‌تهران صاف ودرشب همراه بامقداری ابرورگبارهای خفیف پراکنده ورعدوبرق درارتفاعات وکمی گرمتر از روز گذشته پیش‌بینی میشود .

هوای بقیه نقاط ایران صاف ودرنواحی آذربایجان وشهرستانهای‌مرکزی وسلسله جبال‌البرز درشب همراه بامقداری ابرورگبارهای پراکنده ورعدوبرق درنقاط مرتفع‌پیش‌بینی میشود .

حداکثر درجه حرارت هوای تهران درروز گذشته ۳۶ وحداقل آن ۲۶ درجه سانتیگراد بالای صفر وده است .

شهرآبادان باحداکثر ۴۵درجه بالای‌صفر گرمترین نقاط وشهرکردبا حداقل ۱۰درجه سانتیگراد بالای صفر خنك‌ترین‌نقاط کشور بوده‌است .

نطق انتخاباتی دبیر کل حزب مردم در تبریز

مردم غیور آذربایجان پایه‌گذاران مشروطیت ایران هم مسلکان ارجمند . شما بمنزله سنگر هستی واستقلال کشور بوده‌وهستید سرزمین شما همواره مهد آزادی‌و وطن پرستی بوده است. عشق و دلبستگی بشعائر وسنن ملی دروجود شما مردم آذرآبادگان موقتی نیست بلکه جزء فطرت وسرشت شمامی‌باشد. مقاومت مردم این مرزوبوم دربرابر تجاوز بیگانگان مخصوصا همت وپایداری پدران شما در برقراری مشروطیت وشجاعت‌وفداکاری فراموش نشدنی شما دررفع غائله آذربایجان وسرکوبی خائنین که برهبری شاهنشاه وبدست‌شمامردم میهن پرست عملی گردید به‌جای مرکب باخون پاك شمابر صفحات وزین تاریخ کشورمانقش بسته‌است من امروز بسرزمین تاریخی ودر میان مردمی دلیر چون شماهموطنان عزیز گام نهاده‌ام تادرباره گذشته شما وزندگی امروز شما وسرزمین پرافتخار شما که نه‌فقط از جهت تاریخ درخشان بلکه بدان سبب‌هم کهسرچشمه خیر وبرکت وآبادانی است وچون گوهری برتارك میهن مامیدرخشد باشما سخن گویم ولی قبل از هرموضوع وضع‌خرابی ونقائص شهری وعقب ماندگی این سرزمین درمقابل اصلاحات وپیشرفتهائیکه نصیب سایر شهرستانها شده است مراوادار کرده دراعتقاد خود نسبت بعدم درك منویات‌شاهانه ازطرف دولت راسخ‌ترباشم زیرا با توجه باستعداد طبیعی وپشت کارو فعالیت مردم این سامان وگذشته پرافتخار این قسمت از میهن عزیز ما ایجاب میکرد امروز وضعی‌بهتر از این داشته باشید وواقعا جای نهایت تاسف است که‌مردم دومین شهر مملکت ایران هنوز فاقداولین وسائل زندگی‌میباشند زیرانخستین نامه‌ایکه پس‌ازورود به‌تبریزدریافت داشتم راجع به‌شکایت مردم ازکم آبی میباشد. بحدی که در این‌ماه محرم نبودن آب وکم‌بودن‌آن‌موجب مضیقه مشکل از نظراستحمام و بهداشت‌بدون شك شده‌است .عدم توجه دولت بوسائل بهداشت و آسایش مردم بعلت عدم کفایت ودر اثر اتخاذ رویه غلط ونابجای‌اولیای دولت مشکلات اقتصادی برای عموم مردم بوجود آورده است.

سیاست غلط

من دراینجا به‌توضیح برنامه اقتصادی حزب نمیپردازم زیراضمن بیاناتی که‌برای اهالی مشهدایراد گردید مفصلابراین قسمت از برنامه حزب اشاره شد لکن احساس نارضایتی های ملت از افزایش سرسام آور هزینه زندگی که‌کمر مردم راخم کرده است مرابیادآوری نکاتی چند از سیستم غلط اقتصادی دولت مینماید. مثلا دولت به‌منظور پائین آوردن قیمتها مبلغ‌ششصدو پنجاه میلیون ریال اختصاص به‌خرید کالا واجناس جهت رفع نیازمندیهای کارمندان دولت دادا ما این اقدام دولت‌نه‌تنها موجب‌پائین آوردن قیمتها نشد بلکه به علت‌عدم تعقیب از یك اصول صحیح‌اقتصادی باعث افزایش وترقی قیمتها نیز گردید. زیرا از یك طرف خرید عمده دربازار موجب بالارفتن‌قیمتها شد واز طرفی هم‌اجناس خریداری شده بعلت نامرغوبی وگرانی وعدم انطباق بانیازمندیهای کارمندان‌رفع مشکلی از کارمندان دولت ننمود بطوریکه امروز کوپن های کارمندان دولت به‌نصف عرضه میگردد.

اقدام دیگر دولت مبنی‌برمحدودیت اعتبارها که بمنظور جلوگیری از تورم و افزایش قیمتها به‌عمل آمد بسیار ناشیانه وبدون مطالعه‌صورت گرفت

مواردی هم‌که دولت در مقام سرمایه‌گذاری از محل ارزیابی پشتوانه برآمد نتیجه آن چنانچه مورد انتظار بودبدست‌نیامدبا آنکه این‌قسمت بهتراز سایر اموردولت اداره شد ولی درخرج عظیم اقتصاد نامنظم ناصاحبان صنایع را فعلا دچار عسرت ومضیقه ساخته است.

دروازه‌های باز

از طرف دیگر سیاستهای‌دروازه های بازبمنظورازدیاد عواید گمرکی سبب خروج مقادیر هنگفت ارزاز کشور گردید وبجای اینکه‌بتقویت محصولات وفرآورده‌های داخلی و حمایت صنایع داخلی توجه‌نماید بطور غیر مستقیم کالاهای خارجی‌را برقابت محصولات داخلی کشور کشانید

بااین همه دولت درموقع تبلیغ انتخاباتی ادعا میکند که منویات شاهانه راجامه عمل پوشانیده است درحالیکه اعمال دولت درست‌مخالف منویات شاهانه درمسیرخلاف‌مصالح مردم صورت گرفته است ونتیجه آنکه امروز آذربایجانی که ترقی‌و آبادانی‌آن‌همواره‌موردتوجه شاهنشاه عزیز مابوده است براثر اهمال و بی‌اعتنائی‌دولت یدینان‌دچاردشواری ها ومضایق شده‌است میخواهم‌بشما نویدبدهم که مشکلاتی که در راه گسترش وترویج کشاورزی استان شما از قبیل کشت غلات، خشکبار شماپدید آمده است وبدست این دولت رفع آن ممکن ومیسورنگشته بدست حزب ودولت ما کاملا مرتفع خواهد شد.

نارضائی

هم میهنان عزیز

خاك زر خیز ایران از عهدباستان منبع ذخایر محصولات کشاورزی بوده است

و این کشور اقلا نباید وارد کننده گوجه فرنگی و سیب زمینی و نظایر آن باشد و این یکی از آثار تکامل وتسامح و لاقیدی دولت نسبت بحفظ موجودیت کشاورزی ایران و ترویج‌و توسعه آن میباشد‌اینك‌مختصری از نقائص‌ومعایب که این‌اوضاع‌و احوال‌از آن ناشی شده است و طرق اصلاح‌و جبران آن‌باطلاع هموطنان‌و کشاورزان عزیز ایران میرسد .

۱- ضعف دستگاههای کشاورزی دولت موجب شده است که سهم کشاورزی از اعتبارات پشتوانه اسکناس آنطور که انتظار میرفت عاقلانه نرسید و باوجود امکانات و وسیعی که برای استفاده از این‌اعتبار برای پیشرفت کار کشاورزی کشور وجود داشت معدلك عمل مثبتی انجام نشده و جزایجاد نارضائی بین‌مالکین وکشاورزان حاصلی ببار نیاورده است . آیا دولت میتواند نشان‌دهد که در قبال سیصد و پنجاه میلیون تومان اعتباریکه بدون هیچ مشکلی در دسترس او بوده و با آنکه دو سه سال از تصویب لایحه مربوط گذشته چه کمك موثری بکشاورزان و مالکین شده و چه در آمدی عاید کشور گردیده است .

۲- اگر اعتبارات عمرانی برای اجرای طرحهای آبیاری کوتاه مدت بمصرف میرسید و یااگر برای احیای قنوات که در حدود ۳۰٪ از سطح آبی را مشروب مینماید اعتبار کافی منظور میشد و تسهیلات لازم فراهم میکردید قطعا در ازدیاد سطح کشت کمك موثری مبذول‌میشد . دولتدر اجرای قانون آبیاری برای عمران قنوات بخصوص قنوات مشاع که موظف باقدام و تامین اعتبار بوده تاکنون کوچکترین اقدامی بعمل نیاورده و قدمی در راه احیای قنوات برنداشته است .

۳- عدم‌توجه بدامپروری و اصلاح مراتع و تولید علوفه موجب گردیده که محصولات دامی کمیاب شود و بهای آن بطور عجیبی قوس صعودی را طی نماید .

۴- دولت برای مبارزه بابیماری ها ی‌دامی اقدام موثری ننموده ودر حال حاضر تعداد زیادی از گاوهای اطراف تهران به بیماریهای سل - گاوی مبتلا می باشند و بهداشت ساکنان پایتخت کشور مورد مخاطره قرار گرفته است .

۵- مکانیزه کردن کشاورزی کشور برای بالا بردن میزان کشت از اقدامات ضرور و مهم میباشد و این موضوع با حسن قبول مردم مواجه بوده است ولی در اثر غفلت وسهل انگاری دولت و فقد مقررات لازم تعمیر گاه برای ماشین های‌کشاورزی تاسیس نگردیده و لوازم یدکی بقدر کافی در نقاط مختلف فراهم نشده است .

۶- کشزیکه با ۶ میلیون هکتار زمین زیر کشت فقط ۲۰ میلیون‌نفر جمعیت دارد و از نظر اقلیمی دارای شرایط و آب و هوای گوناگون است نباید انواع محصولات دامی و انواع میوه و سبزیجات را از کشور های خارج وارد کند . چنانکه قبلا گفتم اکنون حتی گوجه فرنگی نیز از کشور های خارج وارد میگردد در صورتیکه لزومی‌ندارد وتولید انواع محصولات که از خارج وارد می شود‌در‌داخل‌کشوردر نقاط‌مختلف‌کاملا ممکن و مقدور است و این امربا برنامه صحیح و مراقبت در اجرای آن بستگی دارد .

طبق آمار منتشره از طرف‌بانك ملی در طی سال ۱۳۳۸ سطح‌هزینه زندگی بطور متوسط درحدود‌صدی ده (۱۰٪) بالا رفته و مبالغ عمده‌از ارز کشور برای‌واردکردن‌محصولات کشاورزی خارج شده است .

برنامه کشاورزی ما

ما اصولا معتقدیم در هربرنامه‌ای باید ابتدا هدف اصلی را در نظر گرفت و سپس راه وصول به آن‌را یافت . هدف اصلی‌مابرای کشاورزی ایران تولید خوار بار بحد کافی برای عموم مردم ایران و ازدیاد محصولات کشاورزی میباشد

برای تولیدات بیشتر کشاورزی احتیاج به آب بیشتر - کودبیشتر ووسائل بهتر چه از لحاظ‌اقتصادی وچه از لحاظ بیمه محصولات و تثبیت نرخ محصولات کشاورزی و همچنین راهنمائی و دسترسی‌ببازار داریم . باتوجه باین اصول وبرنامه کشاورزی حزب ما برای ازدیاد تولید بطور خیلی خلاصه از مواد زیر تشکیل میشود :

الف - ازدیاد میزان تولید در واحدسطح

۱- کمك در تعمیم مکانیزه کردن کشاورزی و رفع مشکلات موجود و تهیه تسهیلات لازم از طریق تحصیل اعتبارات داخلی و خارجی و تشویق و کمك بتشکیل شرکتهای تعاونی ماشین آلات و تهیه سوخت در تمام مراکز کشاورزی و تخفیف در بهای آن و تمرکز سازمانها ی‌مختلفی که از لحاظ مطالعاتی یا اجرائی با این امرارتباط دارند و یك دستگاه واحد

۲- تقویت و تجهیز سازمانهای دفع آفات نباتی و حیوانی بمنظور جلوگیری از خساراتی که سالیانه بمحصولات کشاورزی و دامی وارد میشود و تهیه کادر و سایل وسموم لازم بنحویکه جوابگوی احتیاجات مرتع و مراعی .

۳- مطالعه در خواص بذر و نهال وتهیه و تکثیر و توزیع بذر های اصلاح شده داخلی و خارجی .

۴- ایجاد کارخانجات کود شیمیائی و بررسی منابع کودی و کمك بمردم و شرکتهائیکه باین منظور اقدام مینمایند .

۵- تشویق در ایجاد کارخانجات کوچك برای‌تهیه مواد وسایل مورد نیاز کشاورزان از قبیل سموم - ادوات‌ساده کشاورزی - کود وغیره.

۶- توسعه کادر ترویج کشاورزی و تربیت مربیان مطلع و اعزام آنها بدهات و تصبات

۷- توجه کامل باصلاح دام وکمك بافرادیکه در تهیه نژاد های اصلاح شده‌و تهیه‌علوفه و کارخانجات غذای دام سرمایه گذاری میکنند .

ب - از دیاد سطح کشت

۱- تهیه‌آب‌ازطریق احداث سدهابه خصوص‌سدهای‌کوچك‌محلی‌و ادادن‌کمك های‌فنی‌و مالی بمنظوراحداث‌و تعمیر ونگاهداری قنوات وایجاد چاههای عمیق که بطور دسته جمعی کارکنند و باهزینه نازل بهره برداری شوند .

۲- آموزش طرق صحیح آبیاری‌و راهنمائی برای حصول‌حداکثر استفاده ازآب .

۳- اصلاح اراضی و ایجادزهکشها ودادن کمك های فنی‌و مالی بکسانیکه احتیاج دارند .

۴- فراهم کردن تسهیلات لازم برای کسانیکه بداثر کردن اراضی بایر اشتغال خواهند ورزید .

ج-اقدامات عمومی

۱- تهیه قوانین مربوط بکارگران کشاورزی .

۲- تهیه قوانین مربوط بروابط عادلانه مالك و کشاورز

۳- تعمیم مالکیت از طریق اجرای صحیح قانون اصلاحات ارضی و قانون تقسیم و فروش املاك‌خالصه ودائر کردن اراضی بائر بنحویکه حتی‌الامکان کلیه کشاورزان را مالك آب و زمین ساخت و عندالزوم بتجدید نظر در قانون اصلاحات‌ارضی بطوریکه بطرز شایسته‌ای منویات شاهانه راکه براساس رفاه ملت ایران است تامین کند .

۴- حمایت از فرآورده های داخلی کنطوری وممانعت‌از ورودمحصولاتیکه لطمه بتولیدات داخلی میزنند .

۵- تثبیت قیمت محصولات عمده کشاورزی بنحویکه زارعین رابتولید بیشتر امیدوار ساخته و تزلزلی از جهت قیمت نداشته باشند وبرداخت تفاوت بهادر صورتیکه بازار این محصولات در داخله تنزل پیداکند.

۶- کمك بمالکین که اراضی‌زراعتی خود را بکشاورزان میفروشند‌بنحویکه بتوانند از وجوه حاصله در سایر فعالیتهای تولیدی بطرز شایسته‌ای بهره برداری نمایند .

۷- توجه کامل به بهره برداری صحیح‌ازمنابع‌طبیعی بخصوص جنگل‌ها و مراتع و مراعی .

۸- تهیه وسایل سوخت از قبیل کوره‌های‌نفت سوز و تخفیف دربهای مواد نفتی در دهات و مراکز کشاورزی بمنظور جلوگیری از سوزاندن‌کود های حیوانی و چوب و ذغال وسایر رستنیها .

۹- نظارت کامل در وضع‌بازرگانی محصولات صادراتی از لحظ طبقه بندی و بسته بندی و تطبیق باطبقه بندیهای بین‌المللی .

۱۰- تشویق و کمك در تشکیل شرکتهای تعاونی

۱۱- تقویت مراکز آموزش کشاورزی بمنظور تعلیم مهندسین - کمك مهندسین و کارمندان فنی و اعزام افراد لایق برای طی مدارج عالیه تحصیلات کشاورزی و همچنین‌اعزام کمك‌مهندسین و کارمندان فنی بخارجه برای کارآموزی .

۱۲- توجه کامل بایجادطرق‌ارتباطی بخصوص جاده هائیکه در حمل ونقل محصولات کشاورزی موثرند .

۱۳- استفاده از نیروهای انسانی در روستا هابا تاسیس‌کارگاههای صنایع روستائی بنحویکه خانواده کشاورز در تمام سال بتواند از ایام فراغت خود استفاده نمودمو بردرآمد خود بیافزاید .

۱۴- تهیه برنامه‌های علمی‌بمنظور ایجاد ذخیره غذائی در داخل کشور برای ایام غیرعادی و همچنین مبارزه باگرانفروشی .

۱۵- کمك درساختمانهای‌روستائی بطوریکه اصول‌بهداشت ورفاه‌کشاورز باسعه صدر هرچه تمامتر پشتیبان کاملا مرعی شود .

ما آنچه را که در راه تحقق‌آرمان های ملت برای بالا بردن سطح‌زندگی مردم هدف اساسی خودقرار داده‌ایم اینك باشما مردم آذربایجان‌صریح وبی‌پرده در میان نهادیم و آنچه را که ازمعایب کارهای دولت موجب پریشانی‌کار‌اقتصادی و کشا ورزی مملکت گشته‌عرضه‌نمودیم‌مابرخلاف تصور رئیس دولت در طریق خدمت بملت صداقت وصراحت رابهترین روش وشایسته‌ترین‌سیاست‌میدانیم وبرخلاف آنچه‌که رئیس دولت در تبریز عنوان کردند صراحت‌مادلیل وجود آزادی در کشوراست واین آزادی در بیان مقصود موهون نظر بلند شاهنشاه آزادمنش مامی‌باشد وقتی اعلیحضرت‌همایونی توبیت اجتماعی و سیاسی ملت را یکی از بزرگترین هدفهای خود قرار داده‌اند وقتی شاهنشاه بزرك ماحامی آزادی ومشوق تشکیل احزاب می‌باشند وقتی‌ازخواسته‌های ملت باقدرت وشهامت کامل‌حمایت میفرمایند من که خدمتگزار کوچك شاه وملت هستم چرا ازاین‌موقعیت استفاده نکنم چرا معایب ومفاسد دستگاه را باایرادات اصولی‌ومنطقی درمعرض افکار عامه قراردهم ؟ بلی ماانتقادات‌اصولی‌خودرا‌باصراحت هرچه تمامتر‌ادامه خواهیم داد تا دنیا بداند شهریار آزاد منش ما آزادی افکار و عقاید می‌باشند و برخلاف کشورهائیکه بنام سیستم یك حزبی دیکتاتوری میکنند و برای ملت ایران اشك تمساح می‌ریزند درکشورما برای اقلیت و اکثریت براثر حمایت پیشوا ورهبر بزرك ملت ایران آزادی بیان و عقیده و انتقاد تثبیت شده‌است تا جائیکه مادرراه تامین آزادی به پیروی از آزادمنشی شاهنشاه‌باتمام قوا بادولت وافرادیکه بخواهندمانع آزادی بشوند مبارزه خواهیم کرد و این الهام بزرك‌شاهنشاه‌رامخصوصا درامر انتخابات تحقق خواهیم بخشید .مردم شرافتمند و غیور آذربایجان بیائید شما ازاین‌موهبت بزرگی که از طرف شاهنشاه بما عنایت شده استفاده کنید و در تعیین نمایندگان خود باآزادی و روشن بینی هرچه تمامتر فعالیت نمائید جائیکه شاهنشاه بزرك ما حامی شما حامی عقاید اصلاح‌طلبانه شما هستند جادارد که‌ازاین‌موقعیت بهره گیرید و باشرکت‌درانتخابات عقاید خودرا آزادانه اعلام دارید .

تبریزیهای عزیز مردم دلیر آذربایجان حزب مردم متکی به شماست حزب مردم خدمتگزار شماست برای بدهید تابتوانیم خواسته های شمارا تحقق بخشیم زنده‌باد ایران - جاویدباد‌شاهنشاه‌پیروزباد جزب مردم .

کلیه میوه‌فروشها بایداین اوراق‌رابخریداران نشان دهند

شهرداری تهران بمنظور جلوگیری از اجحاف فروشندگان‌اوراقی بشکل زیر بدست فروشندگان میدهد که نرخ میوه وتره‌بار برروی آن نوشته شده‌است .

نرخ مزبور نرخ حداکثر است وفروشندگان حق ندارند ازاین نرخ بیشتر بفروشند ولی برحسب فراوانی میوه ممکنست بتوانندارزانتر از آن بفروشند که‌این غایت آمال شهرداری است .

بهرحال فروشنده موظف است اوراق مزبور را درمحل دید خریداران بگذارد .

بار فروشی ——— تهران ——— تلفن ——— شماره حساب ———

نام‌خریدار ——— نشانی ——— شماره پروانه ——— تاریخ ———

نام صاحب‌جنس	محل تولید	نوع جنس	درجه	تعداد	وزن		قیمت واحد فروش		نرخ فروش بمصرف کننده		ملاحظات
					ج‌ع	کیلو	دینار	ریال	دینار	ریال	

محل امضاء بارفروش ———

توضیحات :

مراتب بالا گواهی میشود
نماینده شهرداری
در میدان ———
محل امضاء و مهر

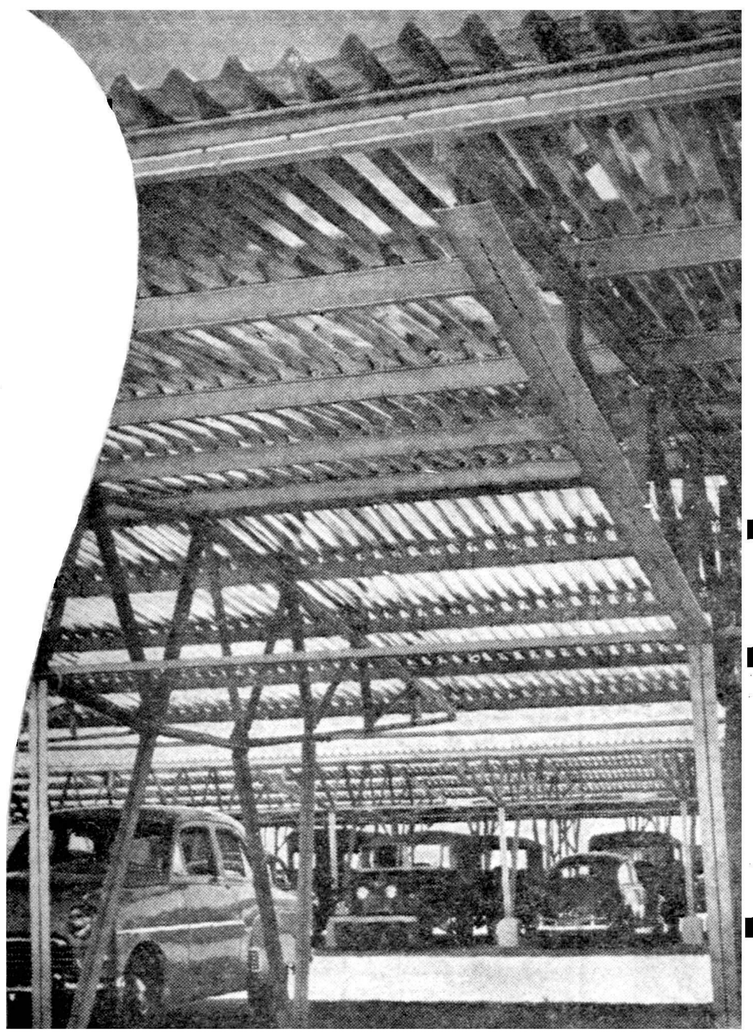

aluminium

گاراژهای آلومینیومی

در بسیاری از کشورهای اروپائی- منجمله درجزیره قبرس- امروز آلومینیوم پیشرو مصالح ومواد ساختمانی شده‌است: اخیرا درقبرس دو گاراژ عظیم را تماما از قطعات آلومینیومی ساخته‌اند که بموجب اظهارات مقامات رسمی آن کشور نتیجه ازهرحیث رضایت‌بخش بوده‌است

نصب گاراژهای آلومینیومی بسیار سریع وساده میباشد- هزینه کم- ظاهر عالی ودرجه انعکاس حرارت آفتاب در فصل تابستان تعجب آور است. حتی بعد ازگذشت مدت طولانی گاراژهای آلومینیومی مانند روز اول زیبا ونو بنظر میرسد ودر ساختمان آنها از اوراق موج‌دار آلومینیوم هم برای سقف وهم جهت سایر قسمتها استفاده میشود.

نماینده انحصاری درایران **شرکت سهامی ایرانشهر**- تهران- خیابان فردوسی-

آلومینیوم فلزی است که هرگز کهنه نمیشود

ALCAN

کمپانی آلکان زوریخ - سوئیس

۱-٤ ك-۱۱۰٦٤

اطلاعات

پنجشنبه پنجم محرم‌الحرام ۱۳۸۰ـ سی‌ام ژوئن ۱۹۶۰

سال سی‌وپنجم ـ شماره ۱۰۲۴۶

وزیرمختار آمریکا درکاخ وزارت خارجه

پیش‌از ظهرامروز آقای «راکول» وزیرمختارایالات متحده درتهران باآقای امیرخسروافشار معاون سیاسی وپارلمانی وزارت خارجه ملاقات وگفتگو نمود.

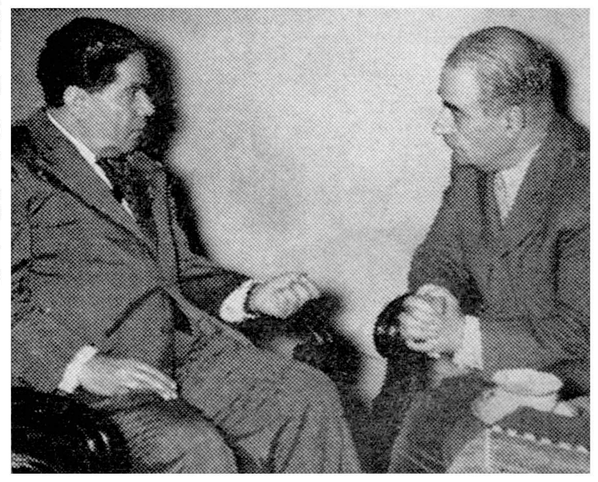

آقای انصاری سفیرکبیر ایران دراتحاد جماهیر شوروی و آقای آرام وزیرامورخارجه هنگام گفتگو دراطراف روابط ایران وشوروی شرح در صفحه اول

وزیرجنك امریکا بتهران می‌آید

ویلیام بروکر وزیرجنك امریکا بحضور شاهنشاه شرفیاب خواهدشد

بطوری که خبرنگار ما کسب اطلاع کرده است تاده روز دیگر ویلیام بروگر وزیر جنك آمریکا که سرگرم مسافرت‌درکشورهای اروپائی‌و افریقائی وآسیائی می‌باشد وارد تهران خواهد شد .

وزیرجنك آمریکا که‌از قبرس وارد تهران می شود بحضور شاهنشاه بار خواهد یافت و با مقامات نظامی ایران‌نیز ملاقات می نمایدوی ازتاسیسات نظامی ایران دیدن خواهد نمود .

سی جهانگرد امریکائی بتهران‌می‌آیند

امروز خبرنگارما کسب‌اطلاع کرد که روز بیستم تیرماه سی‌نفرازجهان گردان امریکائی واردتهران خواهندشد جهانگردان امریکائی درمدت اقامت خود درایران از آثار تاریخی اصفهان وشیراز وسواحل خزر دیدن خواهند کرد. از طرف بنیاد پهلوی تسهیلات لازم برای جهانگردان مذکور فراهم‌شده است .

عزیمت یك هیئت نظامی به لندن

بقرار اطلاع هفته آینده یك هیئت نظامی‌بمدت سه ماه‌عازم‌انگلستان خواهند شد اعضاءاین هیئت عبارتند از آقایان سرهنك رستمی ـ سرهنك دوم کاظمی ـ سرهنك‌دوم دادستان و سرگرد هومان و سرگرد امین افشار این هیئت پس از مطالعات لازم در انگلستان از پایگاههای انگلیس در آلمان غربی نیز دیدن خواهند کرد .

شهردار ازشهر دیدن کرد

سه برنامه اسفالت ونهرسازی ولکه‌گیری اجرا میشود

امروز شهردار تهران باتفاق خبرنگاران جرائد و مدیران کل شهرداری از نقاط مختلفه شهر بازدید کرد دراین بازدید مدعوین از خیابان های سپه ـ ایزنهاور ـ سی‌متری‌ـجنگل‌ساعی ـ شیراز ـوسایر نقاطشهردیدن کردند شهردار توضیح داد که ماموزین سه برنامه اسفالت و نهر سازی و لکه‌گیری رادر نقاط مختلفه شهر شروع کرده‌اند در خیابانهای سپه و پهلوی روی نهر های‌کنارخیابان‌رامی‌پوشانندواز طرفین خیابان دومتربه محوطه سواره رو اضافه میشود .

خیابان غواب چهل متر و از آن ببعد پنجاه متری میشود قسمت عمده ساختمان های اطراف این خیابان طبق قانون توسعه معابر خراب خواهد شد ودر طرفین آن از هم‌اکنون نهر های کنار خیابان را ده‌متر عقب برده‌اند در سایر خیابانها نیز ماموزین مشغول نهر سازی و مرمت پیاده رو ها بودند و یك خیابان سی‌متری در جنب جنگل ساعی اسفالت گردیده است شهردار گفت هنوز برنامه اصلی اسفالت کاری شروع نشده و چند روز دیگر و پس از تصویب و ابلاغ وزارت کشور در کلیه خیابانهائی که در برنامه منظور شده عملیات شروع خواهد شد .

یك دفاع جانانه ازمنفردین‌وغیرحزبی‌ها

بقلم (ع‌ـامیرانی) بضمیمه یك‌نوشته کوتاه وخواندنی دیگرراصبح همین شنبه درخواندنیها ملاحظه فرمائید.

درخواندنیها از این پس علاوه برمطالب سابق بخش خواندنی و آموزنده نوینی تحت‌عنوان (خواندنیهای جاویدان) چاپ میشود که همه وقت همه‌کس رابکار آید. صبح شنبه ازروزنامه‌فروشیها مطالبه‌فرمائید.

خواندنیهای جاویدان

شامل‌بهترین آثار جاویدان علمی و ادبی و تاریخی و اجتماعی و سیاسی و فلسفی از دانشمندان و نویسندگان مشهور کشور وجهان که از نخستین کلمه تا آخرین عبارت خواندنی ،آموختنی و درعین حال کهنه نشدنی است از روز همین شنبه برای نخستین‌بار ضمیمه خواندنیها منتشر می‌شود . علاقمندان به‌آثار ومطالب خواندنی از جمع آوری ونگاهداری این شماره‌ها که‌بمراتب خواندنی تراز خواندنیهاست وبمنزله دائرةالمعارف کوچك ودرعین حال جامعی می‌باشد غفلت‌نفرمایند.

بلوکت

ازشنبه یازدهم تیرماه درباغ باستانی شمیران افتتاح میشود

پل رومی تلفن :۸۱۰۶۶ آ‌ـ۱۱۷۴۳

کرایه هواپیمای چهارموتوره

به‌تبریز ۱۰۰۰ـ بمشهد ۱۳۰۰ریال

روزهای یکشنبه ـ سه‌شنبه ـ پنج‌شنبه برای کلیه بلیط های هوائی بشرکت سهامی آسمان (آژانس مسافرت) اول خیابان سوم اسفند تلفن ۳۷۷۷۷ مراجعه فرمائید .

مدیر شرکت سهامی آسمان ـ الفتی

آگهی تشکیل مجمع عمومی انجمن فارغ‌التحصیلهای دانشگاههای امریکا

چون در جلسه مورخ‌پنجم خردادسی ونه مجمع عمومی اکثریت حاصل نگردید طبق نصره‌ماده ۶ اساسنامه بدین‌وسیله برای مرتبه دوم اعلان‌می‌شود جلسه مجمع عمومی انجمن ساعت ۷ بعدازظهر روز شنبه ۱۱تیرماه ۳۹درباشگاه دانشگاه تشکیل خواهدشد .

دستور جلسه انتخاب هیئت‌مدیره

رئیس‌هیئت‌مدیره

سفیرعراق درتهران طی مصاحبه اختصاصی بخبرنگارماگفت دراساس‌کار

بین ایران و عراق توافق برقرار است

واین‌توافق بزودی‌بصورت موافقت‌نامه‌ای بامضاء میرسد

دنباله مذاکرات مرا آقای عضدی در بغداد ادامه خواهد داد ژنرال قاسم از مسافرت بایران خشنود خواهد شد

ظهر امروز خبرنگار ما با آقای عبدالمطلب امین سفیر جمهوری‌عراق درتهران درباره روابط بین دوکشور ومذاکراتی که ایشان از بدو ورود تا کنون بامقامات ایرانی انجام داده‌است مصاحبه نمود .

سفیر عراق در تهران بخبرنگارما اظهار داشت ایران‌نزدیك ترین‌کشور جهان بعراق است واین نزدیکی یك یگانگی معنوی در بردارد ماهمواره مایل بوده و هستیم که ایران باما دوست و برادر بماند من از هنگام ورودبتهران همانگونه‌که در آنوقت اظهار داشتم با حسن نیت بایران‌آمدم واینك باکمال خوشبختی مشاهده مینمایم که این حسن نیت از طرف ایران نیز وجود دارد .

در طی سه‌هفته‌ای که از ورودم بایران میگذرد بامقامات ایرانی در باره کلیه مسائل موجود در روابط بین دو کشور مذاکره کرده‌ام. وما کمال خوشوقتی باید اکنون‌بگویم که در مسائل اساسی و طرق رفع آنها مابه موافقت رسیده‌ایم . اکنون هم ایران نقطه نظر عراق را درك‌می نماید و هم عراق نقطه نظر ایران‌را. ماموافقت کرده‌ایم که از طرق ممکنه برای پایان دادن همیشگی به اختلافات قدیمی استفاده نمائیم اکنون بایدبگویم که تا چند ماه آینده کلیه مسائل مورد اختلاف بطرزمشتی برای همیشه حل میگردد .

علت تاخیر نیز فقط این است که مذاکرات از طریق دیپلماسی مدتی بطول میانجامد ولی اکنون باید به موفقیت مذاکرات اطمینان داشت . مسائل مورد مذاکره ، شط‌العرب، زوار وآبهای مرزی است .

سفیر عراق افزود اما در مورد مرز ایران و عراق همانطور که می دانید عراق وارث امپراطوری عثمانی درخصوص قرار دادهای مرزی ایران وعثمانی است در آینده درتوافقی‌که بعمل خواهد آمد د رمورد بعضی از نکات این قرا ردادها که ابهام دارد توضیحاتی داده خواهدشد والبته‌این توضیحات وظیفه کارشناسانی است که ه‌از طرف دو کشور برای اینکار تعیین خواهند شد .

آقای عبدالمطلب‌امین سپس‌اظهار داشت دراساس کار بین عراق وایران توافق برقرار است و این توافق در آینده نزدیك بصورت موافقتنامه‌ای‌در خواهد آمد . این‌موافقتنامه قطعی خواهد بودو بکلیه مسائل موجوده پایان خواهد داد . دنباله مذاکراتی را که‌من در ایران کرده‌ام آقای‌عضدی دربغداد ادامه خواهند داد .

سفیر جدیدایران دربغداد یك‌دیپلمات مرجسته وشایسته است ومن بحسن نیت وکاردانی ایشان اطمینان دارم.

وضع عراق

درباره اوضاع عراق سفیر این کشور گفت در عراق اکنون ثبات برقراراست .از هرجهت اوضاع تحت کنترل می‌باشد .

امکان سفرژنرال قاسم

درپایان مصاحبه سفیر عراق‌اظهار داشت‌پس‌از جشنهای سالگردانقلاب که ماه‌آینده‌منعقدمیشودژنرال‌قاسم‌ازنواحی مختلف عراق بازدیدخواهد نمود وسپس احتمالااز کشورهای دوست و حتی فکر میکنم ژنرال قاسم‌از بازدید ایران که‌دوست‌قدیمی وتاریخی عراق است خوشنود خواهد شد .

سفیر عراق درتهران

وزیر فرهنك اردن درتهران

آقای شیخ محمدامین‌شنقیطی‌وزیر فرهنك و قاضی‌القضاة کشور هاشمی اردن طبق دعوت وزارت فرهنك برای بازدید مؤسسات فرهنگی و آثار تاریخی ایران ساعت یازده‌و نیم‌دیشب واردتهران شد .

آقای وزیر فرهنك وسفیر کبیر هاشمی اردن در تهران و مدیر کل روابط فرهنگی وجمعی از شخصیتهای فرهنگی از ایشان استقبال کردند آقای شنقیطی مدت‌ده روز در ایران توقف خواهد داشت و از شهرهای قم و اصفهان و شیراز و مشهد دیدن بعموده و با شخصیتهای مذهبی وعلمی وفرهنگی ملاقات می‌نماید .

آقایان شیخ سیدالدین مفتی‌ـ بیت‌المقدس و محمد نوری شفیق متصدی امور فرهنگی وزارت‌فرهنك اردن نیز همراه ایشان میباشند .

آقای وزیر فرهنك اردن امروز صبح پس از امضای دفتر مخصوص اعلیحضرت همایون شاهنشاه در آرامگاه اعلیحضرت فقید رضاشاه کبیر حاضر شده و تاج گلی نثار نمود.

سپس بمدرسه عالی سپهسالاررفته واز کتابخانه آن مدرسه دیدن‌کرد.

درساعت یازده‌ونیم با آقای وزیر فرهنك ملاقات نمود

در عکس بالا آقای شنقیطی هنگام ملاقات باوزیر فرهنك دیده میشود.

بزودی

مدرن‌ترین آرایشگاه بانوان

درفروشگاه‌فردوسی مجهز بدستگاه‌تهویه

آلبر توماری توچی آرایشگر ستارگان ایتالیائی

بزودی درفروشگاه فردوسی ازبانوان شیك تهران پذیرائی خواهد کرد ۱ـ۳ آ‌ـ۱۳۳۱۲

بهرکس‌که بخواهد:

پروانه قصابی میدهند

امروز شهرداری تهران اعلام کرد که از تاریخ ۱۱و۴ر۳۹ مدت مقرره و حق تقدم صنف قصاب بپایان میرسد و هرکسی از این تاریخ‌به بعد تقاضا کند پروانه قصابی داده خواهد شد اداره خوار بار شهرداری باستناد آئین‌نامه جدید نسبت بصدور پروانه ها اقدام میکند و افرادی که مایل بدریافت پروانه قصابی باشند باید باداره کل خواربار و اصناف شهرداری مراجعه نمایند .

اعلامیه شهربانی درباره مقررات عبورومرور وعزاداری در روزهای تاسوعاوعاشورا

حرکت دستجات باید بانظر پلیس باشد

جاده‌های شهری وآرامگاه دراین دوروز یکطرفه است

این اعلامیه امروز از طرف‌شهربانی کل کشور صادر شده است :

بمناسبت تصادف روز های دوشنبه وسه شنبه ۱۳ و ۱۴ تیر ماه با روز های عزا داری تاسوعا و عاشورا چون عبور و مرور وسائط موتوری و رفت و آمد مردم درجاده های شهر ری و در ایستگاه امامزاده حسن امکان دارد بر خلاف روز های عادی باشد لذا بمنظور حفظ‌انتظامات و جلوگیری از تصادفات وسائط نقلیه موتوری شهربانی کل نکات زیر را باستحضار اهالی محترم و رانندگان رسانیده و انتظار دارد که در اجرای آن باماموربن پلیس تشریك مساعی فرمایند .

۱ـ جاده های شهر ری و آرامگاه از ساعت شش صبح دوشنبه سیزدهم تاساعت ۲۴ عصر چهار دهم یکطرفه اعلام میشوند و وسائط نقلیه‌موتوری در دو روز عزا داری از میدان‌شوش بشهر ری حرکت و از طریق جاده آرامگاه به تهران مراجعت خواهند کرد .

۲ـ عبور و مرور کامیونهای سنگین دوچرخه های پائی موتو سیکلتها و وسائط نقلیه کند رو و چهار پایان بطور کلی از ساعت ۶ صبح روز دوشنبه ۱۳ تیر الی ساعت ۲۴ روز سه شنبه ۱۴ تیر ماه در جاده های شهری ـ آرامگاه ـ امامزاده حسن مطلقا ممنوع است .

۳ـ حد اکثر سرعت وسائط نقلیه در هرسه جاده چهل کیلو متر در ساعت مقرر میشود و هیچ وسیله نقلیه ای حق سبقت گرفتن ازدیگری نخواهند داشت .

۴ـ کلیه وسائط نقلیه عمومی می بایستی برگ معاینه خود را همراه داشته باشند و در غیر این صورت از حرکت آنها جلوگیری خواهد شد .

۵ـ توقف وسائط نقلیه در دو جاده شهر ری مطلقا ممنوع است مگر بحکم ضرورت که در منتهی الیه سمت راست جاده بلا مانع است .

۶ـ اضافه بر ظرفیت سوار کردن در اتوبوسها و سایر وسائط نقلیه کرایه مطلقا ممنوع است .

۷ـ عابرین پیاده مطلقا حق عبورو مرور از وسط جاده را نخواهند داشت .

۸ـ پنج پاسگاه انتظامی در سه راه فرح آباد ـ پل سیمان اول جاده آرامگاه ـ کارخانه چیت سازی امامزاده حسن مستقر میگردد که در صورت لزوم بعابرین و رانندگان مساعدت و کمك نمایند .

۹ـ چهار پست امدادی بهداری شهربانی در بازار ـ جاده آرامگاه فرح آباد امامزاده حسن دائر وآماده بکار خواهند بود تا در صورت‌احتیاج به مصدومین و مجروحین کمك فوری نمایند .

۱۰ ـ به علت کثرت وسائط نقلیه سنگین عبور و مرور از نقطه نظررعایت حال اهالی محترم چون حرکت دسته جات در خیابانهای اصلی موجب قطع عبور و مرور و ناراحتی خواهند شد بدین لحاظ حرکت دسته جات در خیابان وتعیین خط سیر آنها بایستی با نظر اداره پلیس تهران طبق پیشنهاد روسای کلانتره یهای محل بابررسی های‌لازم بعمل آید .

علیهذا دسته جات برای خط‌سیر خود قبلا بایستی از اداره پلیس‌تهران جواز کتبی داشته باشند .

شهربانی کل کشور

تهران‌ـ آمستردام ـ پاریس ۷۵۰ تومان

برای بیمارانی که محتاج بمعالجه هستند وسیله حرکت و مریضخانه رزرو و به محصلین تخفیف داده خواهد شد

بزودی کاروان اروپائی مؤسسه ۱۰۸ حرکت میکند . برای کسب اطلاعات بیشتر همه روزه بشرکت توریست بین الملل موسسه ۱۰۸ سعدی شمالی‌جنب‌بانك‌ایران و هلند اول‌خیابان‌مطوعی‌مراجعه فرمایند

شماره تیرماه مجله شکار و طبیعت منتشر شد

۱ـ۱۰۵ آ‌ـ۱۲۴۵۸

روزنامه فردا

فردا منتشر میشود

آخرین خبرها ۲۴ ساعت بعداز ظهر

خروشچف باطریش رفت

مسکو ـ ۳۰ ژوئن ـخبرگزاری فرانسه ـ نیکیتا خروشچف نخست‌وزیر شوروی‌ساعت ۹ونیم بامداد امروز بوقت تهران ، برای یك دیدار رسمی ۸ روزه ، از مسکو رهسپار وین شد . در این مسافرت همسر خروشچف و دخترش‌نیز همراه وی‌هستند .از رهبران‌شوروی کوزین معاون نخست وزیر ، بانو فورتسوا وگرومیکو وزیر خارجه باتفاق خروشچف حرکت کردند. در فرودگاه مسکو ، تمام اعضای هیئت رئیسه حزب کمونیست شوروی واز جمله میکویان که تازه از سفر نروژ بازگشته است ، برای بدرقه خروشچف حضور یافتند . محافل سیاسی برای مسافرت خروشچف به اطریش بیطرف اهمیت قابل ملاحظه ای قائل هستند و اظهار می دارند که‌ممکن است خروشچف ، طی این مسافرت پیشنهاد های تازه‌ای بغرب کند. روزنامه‌های شوروی نیز در صفحات اول خود ، خبر این‌مسافرت‌را باحروف درشت چاپ‌کرده اند . پراودا می نویسد مسافرت خروشچف بار دیگر سیاست دوستی شوروی را نسبت‌به سنایر ،کشور ها صرفنظر از رژیم آنها نشان خواهد داد . پراودا می نویسد خروشچف در انعقادقرارداد ۱۹۵۵ با اطریش ، که سبب بیطرفی این کشور گردید ، نقش برجسته ای داشته است .

آخرین گزارش حاکی است که نخست‌وزیر شوروی و همراهانش وارد وین شدند و مورد استقبال رئیس جمهور اطریش و سایر مقامات اینکشور قرار گرفتند .

درپشت ذره‌بین نیوزویك

نورفلك ـ اغلب خروشچف در مورد سلاحهای جدید شوروی بخود میبالد . طبق آخرین اطلاعاتی که مقامات اطلاعاتی ناتو بدست‌آورده‌اند، شوروی دارای یك نوع سلاح مخصوص اتمی است که میتواندمدافعان یك شهر را بدون آنکه بخود شهر زیان واردسازد ، نابود کند، از طرف دیگر به وزارت دفاع آمریکا گزارش میرسد که روسها مشغول‌ساختن زیردریائی های موشك انداز هستند .

رای اعتماد به گیت اسکل

لندن ـ۲۹ژوئن ـرویتر ـاعضای فراکسیون پارلمانی حزب کارگرروز چهارشنبه به‌رهبر خود گیت‌اسکل‌رای اعتماد دادند . اکثریت عظیمی روش وی وسیاست حزب کارگر راتائید کردند ..فقط عده معدودی رای‌مخالف داده‌اند. تعداد آراء موافق۲۵۷ و شماره آراء مخالف ۷ وآراء ممتنع‌هیجده‌بوده است .حزب‌کارگردر پارلمان انگلیس ۲۰۴ نماینده دارد که ۲۰۴تن‌از آنها درجلسه حضور داشتند. تشکیل‌جلسه اختلافی‌جناح چپ وراست‌حزب کارگر صورت گرفت . جناح‌چپ سابقا تحت رهبری انورین بوان قرار داشت‌وحال که‌او بیمارو بستری است مخالفت‌خود رابا رهبری حزب تشدید کرده‌بودند وبیم‌آن میرفت حزب تجزیه شود.

مراسم استقلال ماداگاسکار

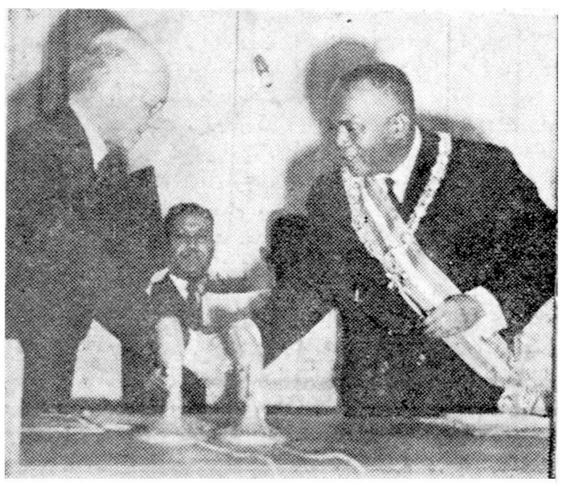

یکصد هزار نفر از مردم ماداگاسکار در مراسمی که بمناسبت اعلام استقلال ماداگاسکار در شهر تاناناریو برپا گردید شرکت کردند این عکس که پس از امضای اعلامیه مشترك و مبادله اسنادمربوط‌به استقلال‌ماداگاسکار برداشته شده پرزیدنت تیسرانانا و ژان‌فوایه دبیر کل جامعه فرانسه را در حالیکه دست یکدیگر رافشار می دهند ، نشان می دهد .

«آگهی»

دفتر شرکت سهامی نور از خیابان لاله‌زار به خیابان سعدی. کوچه بانك توسعه صادرات شماره ۶۱۰ انتقال یافت. تلفن‌ـ ۳۴۴۴۳ـ۳۶۶۴۲

آ‌ـ۱۲۷۳۶ ۳ـ۳

فروشگاه خودکار

سفارشات تلفنی را انجام میدهد

در فروشگاه خودکار انواع مواد غذائی‌بطرز جالبی بسته بندی شده و قیمت هریك معین و مشخص گردیده است .

احتیاجات روزانه خود را بوسیله تلفن بالا اطلاع‌دهید حداکثر ظرف یکساعت به نشانی شما تحویل‌داده‌می‌شود

ساعت کار فروشگاه :

از ساعت ۶ صبح تا ۱۱ شب

اطلاعیه شرکت‌کارخانجات بیسکویت سازی ویتانا

بطوریکه مشاهده میشود بعضی از فروشندگان جعبه‌های بیسکویت ویتانا را در ویترینهای مغازه خود درمعرض آفتاب قرار میدهند. باوجودیکه درپشت کلیه جعبه‌های بیسکویت نوشته شده که ازگذاشتن آن درآفتاب ورطوبت خودداری شود معهذا بدان توجه نمیشود.

چون گذاشتن مواد غذائی درآفتاب درفصل تابستان وگرما زیان آور است بدینوسیله ازفروشندگان محترم خواهش میشود که سعی کنند جعبه‌های بیسکویت ویتانا را درجای خنك ودور از رطوبت وافتاب نگهداری کنند.

ضمنا ازخریداران محترم تقاضا میشود اگر بموردی برخورد کردند که یکی‌از فروشندگان جعبه‌های بیسکویت ویتانا را در معرض آفتاب قرار داده بود بتلفن ۳۶۵۱۵ اطلاع دهند تاضمن سپاسگزاری ازایشان فروشنده مربوطه تحت تعقیب قرار گیرد.

آ‌ـ۱۳۳۸۰