اطلاعات

۲۰ صفحه

یکشنبه یازدهم مهرماه ۱۳۴۴ . . . . . شماره ۱۱۷۹۷
. . . . . تکشماره ٤ ریال . . . . . سال چهلم

شاهنشاه طی پیامی بمجمع عمومی سازمان ملل متحد اعلام داشتند

جهل وبیسوادی صلح را درجهان تهدیدمیکند

- امیدوارم قطعنامه کنگره جهانی تهران در مجمع عمومی ملل متحد مورد بررسی کامل قرار گیرد
- شاهنشاه همه دولتهای جهان را برای مبارزه نهائی بابیسوادی دعوت کردند
- رئیس مجمع عمومی ملل متحد طی پیامی مساعی بزرگ شاهنشاه ایران را ستود

شاهنشاه طی پیامی که بعنوان رئیس مجمع عمومی سازمان ملل متحد ارسال شد ، همه دولتهای جهان را برای مبارزه نهائی بابیسوادی دعوت بجهاد کردند واعلام داشتند که «جهل» بیماری وحشتناك هزار میلیون نفر انسان در سراسر جهان ودشمن صلح است.

ترجمه متن پیام شاهنشاه بمجمع عمومی سازمان ملل متحد که اززبان انگلیسی ترجمه شده و پاسخ رئیس مجمع عمومی سازمان ملل متحدرا در صفحه هفتم مطالعه فرمائید.

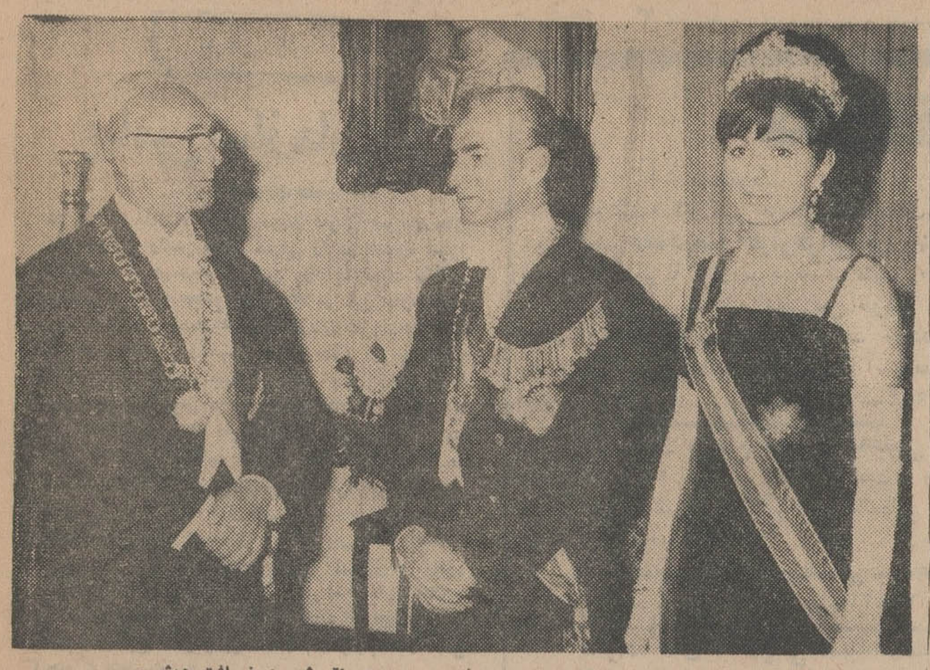

شاهنشاه و علیاحضرت شهبانو وحضرت رئیس جمهوری اتریش در ضیافت دیشب.

ژنرال ناسوتیون

دکتر سوکارنو

طبق قراردادوام ضروری معلمین که امروزامضاشد

۴ هزار معلم وام میگیرند

درصفحه آخر

۳ میلیون تومان مالیات برارث

سید عبداله «شرخر» از طرف وزارت دارائی وصول خواهد شد

درصفحه آخر

از ماجرای توطئه کودتای اندونزی پرده برداشته شد

چین بکودتاچیان اندونزی اسلحه داد

تصمیم به کودتا وقتی گرفته شد که سوکارنو در یک میتینگ غش کرد

- پزشك معالج چینی سوکارنو به حزب کمونیست اندونزی اطلاع داد سوکارنو مدت کوتاهی زنده خواهد ماند
- کمونیستها از ترس آنکه ژنرال های دست راستی حکومت را بدست گیرند تصمیم به کودتا گرفتند
- دکتر سوکارنو از رادیو جاکارتا اعلام کرد: من زنده هستم !

درصفحات ۳ـ۵ـ ۱۷

یکدسته از سربازان لشکرمعروف «سیلیوانگی»، مقیم دربانڈونك که پس از کودتا بسوی جاکارتا حرکت کرده وموجب شکست کودتا گردیدند .این عکس چندروزقبل هنگام استراحت از سربازان مذکور گرفته شده است .

حضرت رئیس جمهوری اتریش

میهمان عالیقدر ایران بجنوب رفتند

- دیشب نخست وزیر در پیشگاه شاهنشاه وشهبانو میهمانی شامی بافتخار حضرت رئیس جمهوری اطریش داد

درصفحه آخر

تقاضای مشمولین مازاد براحتیاج

امسال مشمولین تحصیلکرده استقبال شایانی از خدمت وظیفه کردند

- مشمولین میگویند. غرض از قانون جدید وظیفه رفع بلا تکلیفی مشمولین بود
- ۶۰۰ مشمول لیسانسیه و پزشك و قریب ۳۰۰۰ مشمول دیپلمه بلا تکلیف هستند

بقیه در صفحه ۱۷ ستون اول

جناب آقای محمد ابراهیم نیکپور

انتصاب جنابعالی را به نیابت ریاست اطاق بازرگانی تهران صمیمانه تبریك وموفقیت شما را در راه خدمت بشاهنشاه معظم واقتصاد کشور از خداوند مسئلت دارم . عبدالله میرقمی‌زاده

سیل شهر میانه را فرا گرفت

راه آهن تهران ـ تبریز را سیل برد ودر مراغه چند دهکده آسیب دید

- در میانه سیل خروشان لاشه های احشام و اثاثیه باخود می آورد

گزارش های رسیده ازخبرنگاران ما در شهرستانها حاکی است که دیروز نیز بارندگی در اغلب نقاط کشور مخصوصا شهر های شمالی و غربی ادامه داشته و بر اثر این بارندگی های شدید در بعضی نقاط سیل جاری گردیده و تلفات و خساراتی ببار آورده است . بدنبال بارندگی و جریان سیل پریروز در دهات اطراف میانه که منجر به تلف شدن چند نفر و ویرانی چندین قریه گردید عصر دیروز

بقیه در صفحه ۱۷ ستون سوم

خطر سیل تهران را تهدید میکند!

هربارکه سیل جاری شده و خساراتی ببار آورده مسئولان امور بفکر چاره افتاده‌اند!

در صفحه ۱۷

خانم عشرت اللهیاری

برنده جواهرات حلب کوچولوی قو

۵۰۰ هزار ریال پول نقد را انتخاب کرد

دیشب قرعه کشی یك سری جواهر زمرد و برلیان جایزه حلب کوچولوی قو طی مراسمی در تلویزیون ایران انجام گرفت .

در این قرعه کشی ۵۸ نفر از برندگان جوایز حلب کوچولوی قو که هر یك برنده یك انگشتری طلابودند شرکت داشتند. قرعه کشی با نظارت مستقیم و بدست خود آنها انجام گرفت . و در نتیجه خانم عشرت اللهیاری خانه‌دارساکن تهران برنده یکسری جواهرزمردو برلیان بارزش پانصد هزار ریال گردید . از طرف کارخانجات قو علاوه بر یك سری جواهر زمردو برلیان ۵۰۰ هزار ریال پول نقدنیز به تلویزیون ایران آورده شده بود و برنده میتوانست یا سری جواهرات را انتخاب کند ویا ۵۰۰ هزار ریال پول نقد را .

خانم عشرت اللهیاری ۵۰۰ هزار ریال پول نقدراانتخاب کرد وباحضور نمایندگان وزارت دارائی و بانك بازرگانی جایزه خود را دریافت داشت سایر برندگان هر کدام یك انگشتری طلای سفید با نگین فیروزه ویامروارید دریافت داشتند. بافتخار برندگان جوایز حلب کوچولوی قو برنامه مخصوصی در جشنهای پارك شهر ترتیب داده شده بود و برندگان پس از دریافت جوایز خود در پارك شهر پذیرائی شدند . مشروح جریان قرعه کشی بعدا منتشر میشود .

آگهی تاسیس باجه در نیریز

برای تسهیل امور بازرگانی از تاریخ دهم مهر ماه ۱۳۴۴ باجه جدیدی در شهرنی‌ریز زیر نظر شعبه نی ریز این بانك افتتاح و شروع بکار خواهد نمود . الف ۴۷۳۵

بانك ملی ایران

رئیس هیئت مدیره بانك کار درجشن آغاز بیست و پنجمین سال سلطنت شاهنشاه گفت:

بانك کار در توسعه فعالیتهای عمرانی کشور سهیم است

بانك کار از طریق تقویت بنیه مالی شرکت های ساختمانی توانسته است اجرای برنامه های وسیع عمرانی کشور را تسهیل نماید . این بانك در توسعه فعالیت های عمرانی سهیم است.

این مطلب را آقای مهندس سعید هدایت رئیس هیئت مدیره بانك کار در یك ضیافت با شکوه عنوان کرد.

از ساعت شش بعدازظهر روز پنجشنبه بمناسبت آغاز بیست و پنجمین سال سلطنت شاهنشاه از طرف کارکنان بانك کار ضیافتی در محل بانك ترتیب داده شد و جشنی برپاشده بود .

در این مراسم گروهی ازشخصیت های برجسته مملکتی ، چند تن از آقایان وزراء ، صاحبان شرکت‌های ساختمانی وشخصیتهای اقتصادی حضور داشتند.

بقیه در صفحه چهارم

תפילה

باطلاع همکیشان محترم میرساند امسال نیز طبق سنوات قبل مراسم تفیلای شب وروز کیپور باشرکت شالیح سیبورهای دانشمند درمحل باشگاه کسری برگزار میگردد کلیه همکیشان عزیز را بشرکت دراین مراسم مذهبی دعوت مینمائیم.

انجمن فرهنگی و خیریه یهود ایران

نشانی: میدان بولوار کوچه شقاقی باشگاه کسری

۱ـ۲ آـ۲۴۲۰۴

ازهوشنك ـ شکوهیده نماینده وخبرنگاراداره دربندرپهلوی

آقای دکتر تاجبخش مدیرعامل شیلات ایران درضیافت شیلات اظهارداشت:

در مدت ۲۴ سال که ازسلطنت پیشوای عالیقدر کشور میگذرداوراق زرینی بردفتر افتخارات تاریخی کشورافزوده شده است

قبلا اطلاع دادیم که از طرف شرکت شیلات ایران بمناسبت آغاز بیست‌وپنجمین سال سلطنت شاهنشاه جشنهای باشکوه در کلیه نواحی شیلات واداره مرکزی دربندرپهلوی برگزارشد. شرکت شیلات بابپا کردن طاق نصرتهای مجلل وچراغانی های بی‌سابقه و ضیافت های باشکوه آنچنان جشنهائی بپا کرد که درنوع خود بی‌نظیر بود. وبابپا کردن این جشنها کارکنان شیلات یکباردیگر پیوند ناگسستنی باشاهنشاه خود بستند .

بقیه در صفحه ۱۹ ستون چهارم

هربزان HERBESAN

که مدتی نایاب بود بمقدار کافی رسید

۱ـ۲ آـ۱۶۰۹۵

۳ روز دیگر

بلیط های فوق العاده اعانه ملی قرعه کشی میشود

یکدستگاه اتومبیل شورلت «ایمپالا» مدل ۱۹۶۵

۱۰ جایزه ۲۰ هزار تومانی

۲۰۰ هزار تومان پول نقد

وده‌ها هزار جوایز نقدی دیگر فقط با ۲ تومان

همگام باهمه پیشرفتهای کشور هنر تئاتر باجشنواره نمایشهای ایرانی رونق میگیرد

سازمان عمران امدادی بنادر وجزایر جنوب وابسته به جمعیت شیرو خورشید سرخ ایران

برای خدمات خود در جنوب با حقوق مکفی تعدادی راننده ماشین آلات سنگین و سبك استخدام مینماید .

داوطلبان می توانند برای کسب اطلاع از شرایط کار به مرکز سازمان در تهران خیابان بهجت آباد شماره ۱۴۱ درساعت اداری (۸ تا ۱۲ صبح و ٤تا۸ بعدازظهرها) مراجعه نمایند .

جریان روز

پیامی بسازمان ملل

متن پیام شاهنشاه ایران بمجمع عمومی سازمان ملل متحد وپاسخ رئیس مجمع عمومی را در شماره امروز ما ملاحظه خواهیدفرمود . این پیام بمناسبت تشکیل بیستمین اجلاسیه مجمع عمومی که در عین حال‌مصادف است با بیستمین سال‌تاسیس سازمان ملل مبادله‌شده. اما مطلب اساسی و مهمی که در خلال آن موردتاکید و توجه‌قرار گرفته ،جهاد بر ضد جهل‌ونتایج موثر کنگره جهانی تهران درین زمینه‌است .

شاهنشاه در پیام خود اشاره میفرمایند : «این کنگره همانطور که کلیه شرکت کنندگان در آن‌یکصدا اعلام کردند تاثیر عمیقی در تاریخ باقی خواهدگذارد.. کنگره تهران با تاکید روی این امرکه‌بیسوادی،صرفنظر از جنبه ملی آن ، بیشتریك مسئله بین‌المللی است . درین زمینه نقطه عطف قاطعی بوجود آورده‌است .کنگره تهران بملت ها فرصت داد تا از مرحله صدور اعلامیه درباره مقاصدخودودست زدن باقدامات انفرادی بمرحله اقدام یك طرح متمرکز برسند و باینترتیب کار مهمی انجام گرفته‌است ».

سینیورفانفانی ، رئیس هیجدهمین اجلاسیه مجمع عمومی سازمان ملل متحد در پاسخ‌این پیام، طی مشروحه‌ای که تسلیم سفیرکبیر ایران درسازمان‌مزبور گشته است مینویسد : «اعلیحضرت همایون‌شاهنشاه با پشتیبانی و حمایت خود از کنگره‌جهانی‌یونسکو اقدام بسیار موثری نموده‌اند . این اقدام توانسته‌است بطور قطع ویقین‌رابطه‌بین باسوادی و پیشرفت‌صنعتی را مشخص نماید ، علاوه بر این کنگره مزبورنشان داد که بیسوادی یك موضوع کاملابین‌المللی است ».

هر چه از زمان تشکیل کنگره جهانی تهران دورتر میشویم ، اثرات این کنگره و مذاکرات و تصمیمات آن محسوس‌تر وآشکارتر میشود . زیرا همانطور که در پیامهای فوق منعکس است مهمترین نقش کنگره تهران همین بود که مسئله مبارزه‌بابیسوادی را باارائه راه‌حلهای تجربه شده از حالت یك مبارزه ملی‌وانفرادی بمرحله یك جهاد بین‌المللی و دستجمعی واردساخت. پیش از آن ، ملت های جهان هر کدام بطور جداگانه فورمولهای ملی یا توصیه هائی راکه‌سازمان علمی و تربیتی ملل متحد یعنی «یونسکو» ارائه میکرد درچهار دیواری محدود خودبکار می‌بستند و نتایج آن اقدامات هر چه بود ، برای ملتها بطور علیحده محفوظ بود. درکشور خود مانیز تاچندی پیش ازین روال‌مبارزه‌با بیسوادی‌ازهمین قراربودتاآنکه‌دربرنامه‌انقلاب‌سفید شاه ومردم، فرمول تشکیل سپاه دانش بعنوان یکی‌از اصول ششگانه منشور انقلاب پیش‌بینی و سپس‌بکاربسته‌شد. نتایج درخشانی که ظرف مدتی‌کوتاه‌ازین‌تجربه جدید حاصل گشت ، مبتکرآن یعنی شاهنشاه‌ایران رابر- انگیخت تا مبارزه ملی علیه بیسوادی را در ایران بسطح یك مبارزه بین‌المللی ارتقاء دهندو چنانکه خوانندگان عزیز ما مسبوقند متعاقب این نظر،شاهنشاه ماپیامی برای اجلاسیه عمومی یونسکو و عین آن پیام رابرای رهبران جهان ارسال فرمودند و بالنتیجه روز هفدهم شهریور ماه گذشته ، کنگره جهانی مبارزه‌با بیسوادی در تهران گشایش‌یافت.

نمایندگان فرهنگی کشور های جهان‌و کارشناسان برجسته آموزش و پرورش ضمن شرکت در جلسات کنگره مزبور ، فرصت یافتند تا درباره اقداماتی که‌در کشور مابرای ریشه‌کن ساختن‌بیسوادی معمول گشته است از نزدیك مطالعه کنند . آنها در مراسم رژه سپاهیان دانش‌چهره غرورآمیز جوانهای ماراکه در راه برافکندن جهل کمربسته‌اند و نتیجه اقداماتی را که در حوزه آزمایشی قزوین صورت تحقق یافته است مشاهده کردند و سخنان شاهنشاه ایران‌را درمراسم افتتاح‌کنگره شنیدند که باصدای رسا پیشنهادفرمودند قسمتی از بودجه های نظامی تمام ممالك جهان‌بمنظور یك تجهیز عمومی و جهادبین‌المللی درراه‌نجات‌انسانیت از چنگال بیدادگر جهل اختصاص داده شود.

با چنان احساسات هیجان‌انگیزی که‌ازاثر مشاهده‌یك پیکار جدی و موثر برضدبیسوادی در چهره شرکت کنندگان در کنگره جهانی تهران بچشم میخورد ،ایشان سرزمین ما را ترك گفتند و پیامهای کنگره تهران‌را برای ملتهای خود همراه بردندو اینك یکی از وظایف اساسی بیستمین اجلاسیه عمومی سازمان ملل‌متحد، بررسی طرحها و نظراتی است که براساس‌قطعنامه‌هاو مصوبات کنگره تهران از طرف یونسکو بمجمع‌عمومی تسلیم میشود.

دو بیستمین مجمع عمومی سازمان‌ملل متحد ، ایران نه تنها بعنوان یك عضو خانواده ملل ، بلکه‌بنام منادی وپرچمدارمبارزه باجهل‌شرکت‌میکند و این‌افتخار بزرگی‌است برای مملکت ما ، که در جهانی آشفته و هراسناك از تضادها و اختلافات و کشمکش هاومنازعات مسلکی و نژادی و سیاسی، کشوری که از پایه‌گذاران تمدن انسانی است یکبار دیگر پیشتاز جهادی‌بعظمت مبارزه باجهل قرار میگیرد.

بسمه تعالی

درگذشت شادروان مرحوم **تقی کردبچه** عموی آقای **مجید نریمانی** رابه‌اطلاع‌دوستا ن و آشنایا می - رساندمجلس‌ختم‌آنمرحوم‌روزسوم در مسجد یوسف واقع درسرآسیاب‌مهرآبادخیابان‌نریمانی ازساعت۴ بعدازظهر روز سه‌شنبه ۱۳ر۷ر۴۴ و مجلس‌ختم زنانه‌درمنزل‌آنمرحوم وهفته ایشان نیزدرروزجمعه ۱۶ر۷ر۴۴در محلهای نامبرده برگزارخواهد شد .

خانواده‌های :**کردبچه. نریمانی. جلیلی. ایزدی. فیضی . خطیبی**

بعموم‌بازماندگان آنمرحوم مصیبت وارده را تسلیت میدهیم .

به مناسبت‌فوت مرحوم **مهدی‌عزلتی** مجلس ترحیمی در مسجد امین‌السلطان مقابل بانك رهنی‌مرکز از ساعت ۹ الی ۱۱صبح دوشنبه (فردا) منعقد و مجلس زنانه از ساعت ۳الی ۵ بعدازظهرهمانروزدرمنزل‌شخصی کوی کارمندان بانك رهنی منزل‌کاشی ۲۰ منعقد میگردد.

از طرف‌برادران‌وخواهران وخانواده آنمرحوم

آ-۱۶۱۰۱ **عباس عزلتی**

بعموم‌بازماندگان آنمرحوم مصیبت وارده را تسلیت میدهیم .

مجالس ترحیم و یاد بود

سالگرد

روزدوشنبه ۱۲ مهر ماه ۴۴ مصادف با سال درگذشت **محمدرضا خلیلی‌عراقی** می باشد واز ساعت ۲ونیم تا ۴ ونیم بعد از ظهر مجلس تذکری در حضرت عبدالعظیم‌باغ طوطی برقرار است آشنایان‌و بستگان باشرکت خوددر این مجلس تذکر موجبات شادی روح انمرحوم را فراهم فرمایند . ۱-۲ آ-۱۵۹۳

مراسم‌سال مرحوم **محمد رضاخلیلی عراقی** روزدوشنبه ۱۲ مهر ماه ۴۴ از ساعت ۲ و نیم‌تا ۴ونیم بعد ازظهردر حضرت عبدالعظیم باغ طوطی‌برگزارخواهد شد.

دبیر یاران دبیرستانی - کامیاب

۱-۲ آ-۱۵۹۳۳

خانواده های : مهرانی .سیدمصطفوی . مهرانیان .منتظری. خلیمی .رج‌انهی. صارمی. اربابی. عاطفی . حاکسار. امام جمعه زاده . شریعمداری.اوستا.رسولی. مفیدی. سیفی . سیف‌اللهی حسینیان.موحدی . اسبقی.ابی‌زاده زینالی.اصغرزاده . عفارزاده اصل . خوشنویس شهامت . عمیمرادی . مشیری

بانهایت تاسف و تاثر درگذشت شادروان **عزیزالله خوشنویس** بزرك خاندان خوشنویس و پدراقایان‌عباس‌خوشنویس-غلامعلی خوشنویس سروان رحیم خوشنویس -مهندس اسحق خوشنویس را در اردبیل به اطلاع می - رساند . مجلس ترحیم انمرحوم از ساعت سه الی پنج بعدازظهر روزدوشنبه ۱۲ر۷ر۴۴ در مسجداردبیلیهاواقع در گلوبندك (چال‌حصار) ومجلس‌ختم‌زنانه‌درهمانروزوهمان ساعت‌درمنزل شخصی آنمرحوم‌واقع درامیرآباد - فرصت‌غربی کوچه سیاسی پلاك ۲۲ منعقد می باشد .

بعموم‌بازماندگان آنمرحوم مصیبت وارده را تسلیت میدهیم .

بانهایت تاثر و تاسف فوت نابهنگام **بانو سلطان جراح زاده**را به اطلاع کلیه‌بستگان و آشنایان‌می رساند . مجلس ختم مردانه‌آنمرحومه روزدوشنبه ۱۲ر۷ر۴۴ازساعت۳ونیم‌تا۵ونیم‌بعد از ظهر در مسجد فخرالدوله‌ومجلس ختم زنانه در همانروز در خیابان‌حقوقی کوچه عارف کاشی ۳۲برقراراست.

حسین جراح زاده . دکتر نصرت الله‌شریف. حبیب‌الله شریف. سرتیپ ابراهیم شریف . ولی‌الله نوائیان . علی اصغر سریف. سرهنك سعدالله شریف .نورالله شریف . محمداوحدی مسعود اوحدی .سرهنك نصرالله شاه‌حسینی . قدرت‌الله رخشان.سرگردحسن‌اسماعیلی.عباس جراح‌زاده . محمود سلامت . دکتر آصف‌تاجبخش سیروس جراح‌زاده .اسدالله فرودی . هوشنك شریف . منوچهر شریف. فرهنك‌شریف.محمد حکیمی . حسین شاه حسینی . محمد قائمی . دکتر حسن بشر . جواد منشیری .جمشید شهرستانی .محمود ملدی . اسماعیل گودرزی

بعموم‌بازماندگان آنمرحومه مصیبت وارده را تسلیت میدهیم .

بانهایت تاسف درگذشت **تقی صفائی** کارمند بازنشسته وزارت پست و تلگرا فرا به‌اطلاع دوستان‌وآشنایان‌می‌رساند مجلس ختم مردانه‌از ساعت ۴ الی ۶بعداز ظهرروز دوشنبه سیزدهم مهر ماه‌درامامزاده‌یحیی‌ومجلس‌ختم‌زنانه‌در همان روزدر منزل آنمرحوم واقع در خیابان ده متری گرگان کوچه ملی پلاك ۵۸ منعقد خواهد بود .

بامداد .شریف‌مخبری . یوسف عالم گیر. ابراهیم اسماعیلی .صفائی.مرتضی خیام . سید مجتبی‌ناصری. سیدرضاناصری . حسین‌کریمی حسن کریمی . محمد تبریزیان . حاج‌کامل‌نیلچی

بعموم‌بازماندگان انمرحوم بویژه آقایان اسمعیلی‌وناصری‌همکاران‌عزیز مصیبت وارده‌را تسلیت میدهیم .

فوت مرحومه **بانو بلقیس الفختنه**را به اطلاع می رساند مجلس یادبودی‌روزدوشنبه (فردا) ۳بعدازظهر درمسگرآباد جدید برپا است .

آ-۱۶۰۶۹ **چنگیز الفختنه**

بانهایت تاثروتالم درگذشت شادروان‌حاج صیون عزری والد ماجد آقای میئیرعزری را به اطلاع عموم همکیشان‌ودوستان عزیزمیرساند .

انجمن کلیمیان تهران ضمن تسلیت به بازماندگان فقید سعیدتاریخ تشکیل مجلس تذکررا طی‌آگهی‌بعدی‌به‌اطلاع‌عموم‌خواهدرسانید

آ-۲۴۱۹۲ **انجمن کلیمیان تهران**

بانهایت تاثرو تاسف فوت فقیدسعیدحاج **صیون عزری** پدر بزرگوار آقای مئیر عزری رابه اطلاع می رسانیم . جنازه آنمرحوم روز دوشنبه (فردا) ۱۲مهر ماه ساعت پنج صبح دوساعت قبل از حرکت‌هواپیمای العال درفرودگاه‌مهرآباد تشییع خواهد شد تا باسرائیل حمل و در شهر مقدس اورشلیم دفن گردد تاریخ مجلس تذکر پس‌از مراسم تدفین باطلاع خواهد رسید .

خانواده های : **عزری . دکتر دورئیل.سینای مفضض کار . نعیم . ربانی . ویسکیند . کرمانیان خلیلی .یاحید .حبرون.امیدوار .پوربابا.داروور لاویان دکتر فرج‌الله بینا .ساقیان.رفیع‌یوسفی**

کل نفس ذائقة الموت

باکمال تاسف درگذشت مرحومه **بانو طاوس** سلجوقی‌مادرعلی سلجوقی را به اطلاع کلیه دوستان‌وآشنایان‌می‌رساند بهمین‌مناسبت‌مجلس ختمی در روز ۲ شنبه ۱۲ مهر ماه ازساعت ۳الی ۵ بعدازظهردرمسجد جامع سرپل کرج و ختم زنانه درهمانروزوساعت درمنزل‌شخصی علی سلجوقی‌واقع در خیابان امیری‌روبروی‌شهربانی کوچه نقروی منعقد باتشریف‌فرمائی خود روح آنمرحومه را شاد فرمایند.

فخرسلجوقی . علی سلجوقی. حاج جواد ساعتچی معمار .حسین ساعتچی . محمد ناصر بخت‌معمار . حاج‌حسین‌خزائی.وجیه‌الله‌سلجوقی غلامحسن‌سلجوقی آ-۱۶۰۲۹

بعموم بازماندگان آنمرحومه مصیبت وارده را تسلیت میدهیم .

ص ۱۲۱۷

نظر بدرکدشت دانشمند جلیل مرحوم **دکتر احمد نجم آبادی** که از اخوان با صفای طریقت و از اعضای با وفای انجمن اخوت بودند مجلس ترحیم وتذکری در عصر روز دوشنبه **دوازدهم مهر ماه ازساعت چهار تاشش درزواق** خانقاه حضرت صفی علیشاه منعقد است اخوان صفا و بستگان و علاقمندان به آنمرحوم به تشریف فرمائی خود روح ایشان را خشنود خواهند فرمود .

دفتر انجمن اخوت

آ-۱۵۹۱۹

شرکت‌سهامی کارخانجات ایران بانهایت‌تاسف درگذشت **بانو گیلان ضرابی** مادر آقای عزیز ضرابی‌رابه اطلاع همکاران و دوستان میرساند مجلس ختم آنمرحومه روز سه شنبه۱۳ مهرماه ازساعت ۹ تا ۱۱درمسجدمجدبرگزار خواهدشد

شرکت‌سهامی کارخانجات ایران

۱-۲ آ-۱۶۰۸۷

شرکت‌سهامی کل‌معادن و ذوب فلزات ایران‌با نهایت تاسف‌در ندشت **بانو گیلان ضرابی** مادر همکاراداری‌خودآقای عزیزضرابی‌را به‌اطلاع کلیه کارکنان‌شرکت‌می‌رساندمجلس ختم آنمرحومه روزسه‌شنبه۱۳مهرماه‌ازساعت ۹تا۱۱ در مسجد مجدبرگزارخواهد شد.

شرکت‌سهامی کل معادن و ذوب‌فلزات ایران

۱-۲ آ-۱۶۰۸۷

خانواده‌های:ضرابی.عاملی. ناصری.پرورش. اختیار.شیبانی.عمونی.احمدی.صفاری.فراگزلو وزیری.غفارپور. هنجن. هنجنی بانهایت تاسف فوت‌مرحومه **گیلان ضرابی** مادر آقای عزیزالله ضرابی‌رابه اطلاع دوستان و اقوام می‌رسانند . مجلس‌ترحیم آنمرحومه روزسه شنبه ۱۳مهرماه ازساعت ۹تا ۱۱درمسجد مجد منعقد می باشدو مجلس ختم زنانه ازساعت ۴تا ۶بعداز ظهرهمان روز در منزل‌آنمرحومه واقع در خیابان فردوسی کوچه ضرابی‌برگزار خواهد شد .

عزیزالله‌ضرابی. سرلشگر ابراهیم‌ضرابی حبیب‌الله عاملی .محمد ناصری .علی پرورش . اختیار .حسین‌شیبانی.عبدالکریم‌عمونی.مهندس مجید احمدی . مهندس امیر هوشنك صفاری . مهندس‌محمدفراگزلو . حسن وزیری. سرهنك غفارپور

۱-۲

آ-۱۵۹۱۹

به خانواده محترم ضرابی‌بویژه‌بازماندگان آن مرحومه مصیبت‌وارده‌راتسلیت‌میدهیم .

بمناسبت پانزدهمین سال درگذشت‌مرحوم **شریعتمدار خلعتبری تنکابنی** بنیان گذارانجمن دانشوران ایران(مراسم تذکر) ساعت چهارونیم بعداز ظهر دوشنبه دوازدهم مهرماه(در مزارآن مرحوم امامزاده‌عبدالله ع) برگزارمی‌شود و روز پنجشنبه پانزدهم مهر ماه (مجلس‌ذکر خیر) در انجمن‌دانشوران‌ایران برقراراست.

(کانون خاندان خلعت‌بری وبستگان)

آ-۱۵۹۱۹

شبهای هجررا گذراندیم و زنده ایم
مارا بسخت‌جانی خوداین‌گمان نبود

بدینوسیله باطلاع بستگان و دوستان می رساند چون‌روزدوشنبه (فردا)مصادف بایکمین سال درگذشت همسر ناکام **سرهنك عباس اسمعیلی** می باشد . مجلس‌یادبودی درامام- زاده عبدالله مقبره صمصام السلطنه از ساعت ۴الی ۶ بعد از ظهربرقراراست‌حضور بهمرسانید .

پروین شمس وخانواده اسمعیلی‌وخانواده‌شمس

آ-۱۶۰۲۱

بدینوسیله باطلاع دوستان و سروران گرام و اقوام ارجمند می رساند که‌مراسم یادبودچهلمین روزدرگذشت‌شادروان **سرتیپ حسنعلی جلالی قاجار** ساعت ۳ بعدازظهر روردوشنبه۱۲ مهر ماه‌درآرامگاه‌بدرواقع درامامزاده عبدالله (ع) برپا می گردد .

فرح السلطنه (والا) . جلالی قاجار . مهندس نصرت‌الله جلالی‌قاجار

آ-۱۶۰۹۹

تسلیت

آقای حسین سراجی

بانهایت تاسف و تاثر مصیبت وارده‌را تسلیت عرض نموده بقاء و سلامتی آندوست ارجمند را از درگاه خداوند بزرك خواهانم .

آ-۱۶۰۰۱ **سرگرد گیلانشاه**

افسران ودرجه داران و افزارمندان‌سازمان تسلیحات ارتش درگذشت آقای امیرقائم‌مقامی را به سرکار سرهنك فتاحی تسلیت‌می گویند .

مدیر عامل سازمان - دریاسالار دکتر مهندس رافت

آ-۱۶۰۰۷

دوستان وهمکاران محترم آقای دکتر محمد صدقی‌ودکتر منوچهر صدقی

ضایعه فوت برادر ارجمندتان را بشما و فامیل محترم صمیمانه تسلیت عرض مینمایم .

آ-۱۶۰۰۵ **دکتر پرویز معیلی**

جناب آقای امیر قلی آذری

ضمن تفاضای‌رحمت‌ازدرگاه خداوند برای برادر بزرگوارتان امیدوارم‌اینجانب را نیز دراین اندوه فراوان شریك بدانید . **فرامرز ناصری**

آقای ایرج بهرامی

مصیبت وارده‌را بشماوفامیل‌محترمتان‌تسلیت می گوئیم .

شرکت‌سهامی کارخانه های‌صنعتی‌آزمایش

آقای‌ایرج بهرامی

درگذشت‌مادر گرامیتان‌رابشماو آن فامیل محترم تسلیت گفته سلامتی و بقاء بازماندگان رااز خداوندمسئلت داریم .

کارمندان‌وکارکنان‌شرکت‌سهامی کارخانه‌های آزمایش

آ-۲۴۱۸۶

اطاق بازرگانی تهران فوت‌فقید سعید مرحوم صمد خامنه ای بازرگان شریف و نامی رابه بازماندگان آنمرحوم تسلیت گفته‌و مراتب همدردی خودرا دراین ضایعه اسف انگیز ابراز می دارد . **اطاق‌بازرگانی تهران**

سرکار سرگرد غفارحشمتی

بانهایت تاسف مصیبت وارده‌را به‌جنابعالی وخانواده‌محترم تسلیت عرض‌می کنیم .

سرهنك بهروان.سرهنك۲ ستاد کاظم نجعی‌نژاد . سرگرد جعفر قلی سعیدی . سرگرد امیرسلیمانی. سرگردمروجی.سرگردماهروزاده

سپاسگزاری

ازکلیه‌سروران‌عظام‌ودوستان‌ارجمندی که‌در مصیبت درگذشت برادر عزیزم بنحوی ازانحاء ابراز تفقدوهمدردی‌فرموده‌اند بدینوسیله‌تشکرو سپاسگزاری می نمایم .

فرماندار رودبار - محمد عظیم‌امیرعلائی

از کلیه سروران دوستان و آشنایان که در مراسم تشییع ومجلس ختم ومراسم شب هفت شادروان **صمد خامنة** که با تشریف فرمائی ویا وسیله تلگراف ونامه و آگهی درجراید موجبات شادی روح آنمرحوم و تسلی خاطر بازماندگان را فراهم فرموده‌اند بدین وسیله صمیمانه سپاسگزاری و تشکر می‌نمایدچنانچه به علت تالمات روحی در اظهار امتنان حضوری توفیق حاصل نشود و تاخیری رخ دهد ضمن عرض معدرت امید عفورا دارد.

خانواده خامنه. شرکت‌سهامی‌ایران‌هوخست

چون بعلت تالمات روحی موفق نشدم از ذوات محترمی‌که در مراسم سوگواری پدر عزیزم مرحوم **علی رحیمی‌زاد** چه در تهران و چه در طارشرکت فرموده‌اند تشکر کنم بدینوسیله سپاسگزارم . **عباسقلی رحیمی طاری**

بانهایت‌احترام از سروران عزیز و اقوام و دوستان و همکاران به‌بوسیله‌نامه و تلگراف وبا شرکت‌درمراسم تشییع جنازه و مجلس ختم و هفته مرحوم **فرهاد** اظهار همدردی نموده اند سپاسگزاریم چنانچه بر اثر تالمات روحی‌توفیق شرفیابی و عرض تشکرحضوری حاصل نگردید امید عفو واغماض‌داریم . **خانواده فرهاد**

جناب اقای دکتر منوچهر صدقی

باکمال تاثر مصیبت وارده‌رابشماوخاندان محترمتان‌تسلیت عرض می‌نمایم .

دکترجواد برهان آزاد

جناب آقای دکتر محمود نجم ابدی

کلیه مربیان وکارمندان وبهیاران‌اموزشگاه بهیاری‌انجمن ملی‌حمایت کودکان باکمال تاثر مصیبت‌وارده‌را به آنجناب تسلیت‌عرض‌مینمایند

مدیر اموزشگاه‌بهیاری- پوراندخت‌پزشك‌نیا

جناب آقای دکتر صدر میربافری

مصیبت وارده‌را به آنجناب‌وخانواده‌محترم تسلیت می گویم **رامسر مهندس عیسی روحانی**

جناب‌آقای‌مهندس‌اسحق خوشنویس

مهندسین و کارکنان کارخانجات لوله‌سازی سازمان آب منطقه ای‌تهران‌بدینوسیله درگذشت پدر بزرگوارتان‌رابه جنابعالی وخانواده‌محترم تسلیت عرض می‌نمایند .

هیئت مدیره و کارکنان شرکت نفت ایران پان‌امریکن باانده‌هی‌عمیق درگذشت جوان نا کام مهندس‌محمدعلی‌ماهوتی‌رابخانواده‌وبستگان‌محترم ان فقید سعید بخصوص پدر و مادر داغدارش تسلیت گفته‌و طول عمر انانرا از درگاه‌احدیت خواستارند . آ-۱۶۰۵۳

جناب اقای صادقیان مدیر عامل شرکت محترم ساختمانی بهکاربو

مصیبت‌وارده‌را بجنابعالی و خانم محترمتان تسلیت عرض کرده سعادت و سلامت آن‌فامیل محترم‌را از خداوند خواستاریم.

شرکت ساختمانی‌همدان.شرکت‌ساختمانی پی‌چین .شرکت‌ساختمانی گامه

دوستو همکار گرامی جناب آقای دکترآسایش

فوت‌ناگهانی پدربزرگوارتان را تسلیت عرض کرده بقای عمرکلیه‌بازماندگان‌را ازخداوندمتعال خواستاریم .

بجنورد.دکترحسین‌حبیبی. دکتر بهشتی

آ-۱۶۰۲۱

دکترطهمورث‌فروزین

رزیدنت آسیستنت سابق بیمارستانهای انگلستان

متخصص جراحی عمومی (جراحی شکم) وجراحی زنان میدان فردوسی - خیابان فرصت

خیابان‌مه‌زادشماره ۳۱۶ تا۷بعدازظهرتلفن ۴۶۶۵۴

پیش‌بینی هوای ایران ناظهر فردا

هوای شهرستانهای شمالی خراسان نیمه‌ابری گاهی تمام ابری همراه با رگبارهای محلی خواهدبود.

هوای تهران و شهرستان‌های غربی و شمال غربی و سواحل دریای مازندران کمی ابری‌گاهی قسمتی ابری خواهدبود .

هوای شهرستانهای مرکزی‌و دامنه های البرز و ارتفاعات جنوب غربی گاهی نیمه ابری همراه با بارندگیهای پراکنده میباشد.

هوای بقیه نقاط صاف‌همراه با مقدار ابر پیش بینی میشود گرمترین نقاطی که ایستگاه‌هوا شناسی دارد آغاجاری باحداکثر ۴۰ درجه و سردترین‌نقطه‌همدان باحداکثر ۲۱ درجه وحداقل ۳ درجه بوده

ثبت‌نام

کلاسهای فشرده انگلیسی

زیرنظر استادان انجمن ایران وانگلیس

(درکانون زبانهای بیکانه)

پایه

برای یکهفته دیگر تمدید شد

خیابان شاهرضا شماره ۴۶۱ (روبروی خیابان فرصت)

۱-۲ آ-۲۴۱۹۰

اطلاعات‌دختران‌وپسران

روزهای دوشنبه منتشر میشود

خرید پائیزی را از

مغازه پیرایش

آغاز کنید

پیرایش که سالهاست تبحر خاصی درارائه اجناس‌و پوشاك جدید دارد باتغییرات اساسی در سازمان خود انواع پوشاك زنانه- مردانه- پسرانه را تحت نظر متخصصین آلمانی برای پائیز شما آماده‌کرده‌است.

خرید ازپیرایش همیشه بصرفه خانواده‌هاست

مغازه پیرایش - لاله‌زار

طی سخنرانی کوتاهی که نیمه شب گذشته رئیس جمهوری اندونزی ازرادیو جاکارتا ایرادکرد:

دکتر سوکارنو گفت من زنده هستم!

لندن - ۲ اکتبر

دکتر احمد سوکارنو رئیس جمهوری اندونزی نیمه‌شب گذشته برای نخستین بار پس از بحران کنونی پیامی برای‌ملت اندونزی ارسال داشت. صدای‌دکترسوکارنو که ازرادیوجاکارتا پخش شد. درلندن شنیده شد. دکتر سوکارنو در آغاز اعلامیه خود تائید کرد که صحیح وسالم بوده وقدرت را در سراسر کشور اندونزی بدست دارد . وی افزود همچنان رئیس دولت است.

دکتر سوکارنو در پیام خود اظهار داشت‌از تمام فرماندهان نظامی ارتش دعوت کرده است امروز جلسه واحدی باحضور او تشکیل داده ودر باره اوضاع سیاسی کشور مذاکره کنند. وی از کسانیکه علیه وی‌دست‌به اسلحه برده‌اند خواست نبردرا متوقف کنند.

● دعوت به آرامش

دکتر سوکارنو در اظهارات خود نامی از ژنرال «عبدالحامر ناسوتیون» وزیر دفاع‌و همچنین‌دکتر «سوباندریو» وزیر امور خارجه اندونزی نبرد .

رئیس دولت اندونزی در اعلامیه‌خود مردم رابه آرامش دعوت کرده و گفت حادثه‌ای که روی داده است بزودی مرتفع میگردد.

سوکارنو از مردم طلب نمود به تحریکات‌عوامل‌خرابکار توجهی‌نداشته باشندو گفت‌بعنوان‌فرمانده کل‌نیروهای مسلح اندونزی به ژنرال «سوهارتو» دستور داده است موقتا فرماندهی نیروهای اندونزی را عهده‌دار شده و نظم رابرقرار سازد.

سوکارنو تایید کردبه‌ژنرال «سوهارتو» فرمان داده است کاملا بقایای حادثه ۳۰ سپتامبر (کودتا برهبری‌سرهنگ «اونتونگ») را ازبین ببرد.

دکتر سوکارنو که بالحن بسیار قاطعی سخن میگفت از ملت اندونزی خواست وحدت خود را حفظ کرده و صفوف خودرامتشکل سازند و نبرد خود علیه استعمار جدید واستعمار وامپریالیستهاادامه دهند .

سخنرانی دکترسوکارنودودقیقه‌ونیم طول کشید و خواست به جنگ پایان دهند .

پس از پایان پیام‌وی‌رادیوجاکارتا مارش نظامی پخش کرد.

● حمایت از سوکارنو

رادیو جاکارتا شب گذشته‌اعلام کرد نیروهای زمینی ، دریائی و هوائی اندونزی حمایت خودرا از دکتر سوکارنو اعلام کردند.

نیروی هوائی اندونزی که پس‌از حوادث اخیر بیطرف مانده بود ، سرانجام به‌دفاع‌ازسوکارنوبرخاست

درجاکارتا اعلام گردید بدنبال تیراندازی که امروز در جاکارتا روی داد ۳۵ تن کشته شدند .

رادیو جاکارتا اعلامیه«اندوکو» معاون فرماندهی کل نیروهای‌هوائی اندونزی را پخش کرد.

در اعلامیه «اندوکو» تائید شده است که از حکومت‌دکترسوکارنو حمایت کرده و مقاومت ضد - انقلابیون را درهم می‌شکنند.

● باستثنای کمونیستها

درجاکارتا اعلام گردید که‌تمام احزاب سیاسی باستثناء حزب کمونیست حمایت خودرا از دکتر سوکارنو اعلام کردند . از طرف دیگر حزب مسلمانان و همچنین اتحادیه علماء اندونزی و جبهه جوانان به‌حمایت از سوکارنو برخاسته‌اند .

باآنکه کمونیستهابدفاع‌ازسوکارنو برنخاسته‌اند ، معذلك روزنامه کمونیستی «جاریان» طبق معمول امروز نیزمنتشر گردید .

بموجب اظهار نظر مسافرینی که امروز باهواپیما از جاکارتا وارد سنگاپور شدند حزب کمونیست اندونزی در کودتای اخیر دست داشته است زیرا که ۱۲ تن از۴۵ تن اعضای شورای انقلابی را کمونیست‌ها تشکیل میدادند .

● پیام ایوبخان

پرزیدنت ایوبخان‌طی‌پیامی به‌پرزیدنت‌سوکارنوخوشحالی خودرا از شکست کودتای ضد سوکارنو وناکامی تلاشی که برای اختلال در روابط همبستگی پاکستان واندونزی بعمل می‌آید ابراز داشته‌است

در پیام گفته میشود همه ملت پاکستان از صمیم قلب که جان شمارا برای رهبری اندونزی بسوی جلال وافتخار شکر خداوند را بجامی‌آورند حفظ کرده است .

جنك در جاوه

خطر جنك داخلی در اندونزی بین طرفداران دولت وشورشیان شدت‌یافته وهم‌اکنون خبر میرسید که در جاوه مرکزی جنگهای شدیدی جریان دارد. «لشکر سیلیوانگی» که از لشکرهای برجسته اندونزی است باشروع کودتا برای تقویت نیرو های دولتی‌خودرااز باندونك به جاکارتارسانید، امادلایلی در دست است که قوای شورشی‌هنوز کاملا سرکوب نشده‌اند .

سرنوشت آینده سوکارنو

واشنگتن- آسوشیتدپرس -۲ اکتبر- مقامات آمریکائی معتقدند که پرزیدنت سوکارنو قدرت خودرا برای ادامه رهبری حکومت از دست داده است، زیرا دلیلی برضد این عقیده وجود ندارد. .مسئله مهم این استکه برسر سوکارنو که در نظر اکثریت جمعیت ۱۰۰ میلیونی اندونزی نیمه خدائی‌بشمار میرود چه‌آمده است ؟تعیین نتیجه این‌مسئله هم برسرنوشت کودتاو ضد کودتا اثر خواهد گذاشت وهم برموقعیت و حیثیت جهانی چین کمونیست . زیرا اگر کمونیستها براندونزی مسلط شوند پیروزی بزرگی برای چین است ولی اگر قدرت سوکارنو و هواداران کمونیست او از بین برود یاکاهش یابد، این شکستی برای چین محسوب میشود.

احتمالا سرنوشت‌اندونزی چیزی‌بین‌این «حدافراطی خواهد بود» واگر قدرت سوکارنو باقی بماند احتمال میرود که وی همچنان در حفظ تعادل بین کمونیستها و ملیون‌بکوشد واگر دیدیك طرف قوی میشود باگرایش بطرف دیگر آنرا ضعیف نماید. بااین ترتیب هرگونه احتمال شورش ضد کمونیستی علیه سوکارنو منتفی میگردد.

مبارزه قدرت

باسخنرانی شب گذشته‌دکتر سوکارنورئیس جمهوری‌اندونزی زرادیو جاکارتا اینك شایعاتی که‌در اطراف‌سرنوشت وی‌بوجود آمده بود پایان یافته است ولی باید دانست که این سخنرانی به‌تنهائی دلیل‌آن نیست‌که رهبر اندونزی همچنان‌بصورت گذشته کشور را اداره میکند و دیگر از مبارزه قدرت خبری نیست ، بلکه برعکس اوضاع واحوال نشان میدهد که‌این مبارزه‌بشدت‌وجوددارد وحوادث روزهای‌آینده چگونگی آنرا نشان خواهد داد.

در جاکارتا جهان

بشقاب‌پرنده،موضوع‌روز

مکزیکو -دراین روزهامسئله بشقابهای پرنده در پایتخت مکزیك موضوع روز شده و در کلیه محافل ومجامع و حتی روزنامه های این شهر صحبت ازاین جسمهای پرنده مرموز است .

تقریبا نیمی از مردم شهر تائید میکنند که بچشم خود بشقاب های پرنده و حتی سرنشینان آنها را دیده‌اند .

دیشب درمرکزشهر ازدحام عجیبی برپا شده بود و هزاران نفر از رهگذران وآنهائی که سوار اتومبیل بودند آسمان را نظاره میکردند . دراین میان داستانهای عجیب وغریبی از بشقابهای پرنده برسر زبانها افتاده است .

میگویند یك بشقاب پرنده‌در باغچه یکی از بیمارستان ها به زمین نشسته است . یکی از ستاره‌شناسان‌مکزیکی ادعاکرده است که فردا پنجهزار بشقاب برفراز مکزیك بطور دسته‌جمعی پرواز خواهند کرد .

مقام تشریفاتی

مسکو - «برژنف» دبیر کل حزب کمونیست شوروی امروز یك مقام تشریفاتی دولتی نیز بدست آورد ، باین معنی که عضو هیئت رئیسه ۱۶ نفری شورای عالی شوروی گردید .

این انتخاب که در پایان جلسه دو روزه شورا بعمل‌آمد بعنوان کوششی برای افزایش قدرت شخصی‌برژنف تلقی شده است .

او با این ترتیب میتواند در مذاکرات بارهبران‌غرب شرکت کند زیرا تاکنون‌مقام او ازنظر رسمی مبهم بود وممکن بود مثلا در مذاکرات‌شرق‌و غرب حضور او تولید ناراحتی کند .

برکنار شد

هاوانا - «ارنستو چه‌گوارا» وزیراقتصادومردنیرومندکوبابه دستور فیدل کاسترو از سمت رهبری حزب‌واحدانقلابی کوبا برکنار گردید .

«گوارا» که‌از وزرای سابق کوباوهمکارنزدیك فیدل‌کاسترو بود از تئوریسین های انقلاب کوبا بشمارمیرفت .از ۱۳مارس ۱۹۶۵ ناگهان «گوارا» دیگر در محافل‌عمومی‌ظاهرنشد وشایعات زیادی درباره سرنوشت او در کوبا بوجود آمد .

کشف الماس

ماکسرو - (باسوتولند) -یك زن و شوهر اهل (باسوتو) که از سال ۱۹۵۹ امتیاز استخراج الماس رادریك‌قطعه زمین‌کوچك بدست آورده‌اند دیروز الماس درشتی بوزن۲۷۵قیراط کشف کردند و آن را بمبلغ ۵۸هزار لیره‌انگلیسی فروختند .

مذاکرات بی نتیجه

نیویورك -دین‌راسك وگرومیکو وزیران خارجه آمریکا وشوروی دیشب باردیگرملاقات ومذاکره کردند . در این مذاکرات‌مسائل مهم بین‌المللی‌ازجمله‌مسئله خلع سلاح‌موردبررسی قرارگرفت‌ولی نتیجه ای بدست نیامد .

ممکن است وزیران خارجه دو کشور بار دیگر باهم‌ملاقات ومذاکره کنند.

کنفرانس صلیب سرخ

وین- ژوزف کلاوس صدر - اعظم اتریش بیستمین کنفرانس بین‌المللی صلیب سرخ رارسما در کاخ «هوف بورك» گشود.

صدر اعظم اتریش ضمن نطق کوتاهی هدفهای عظیم انسانی صلیب سرخ را متذکر شده و خاطرنشان‌ساخت‌که این‌سازمان راه را برای ایجاد روابط بین موسسات مختلف‌بازکرده است.

سخن

مجله ادبیات و دانش وهنر امروز شماره نهم - دوره‌پانزدهم-شهریور ۱۳۴۴ منتشرشد.

دراین شماره چگونگی تعلیمات دانشگاهی ایران‌از دکتر شاپور راسخ‌نادرستی رای منکران‌اجتماعی ازدکترآریانپور -انحاط کلاسیك های نو نوشته ماکسول گیسمار - کوچه‌ای به نام بهشت رویان از جمال میر صادقی و هفت شعر از پنج شاعر برزیلی و نوشته هائی از دکتر فریدون آدمیت - ترانه خانلری -جلالی نائینی و . . . می خوانید .

۲۴۰۶۶-۱

سمباده (۳-ام) 3M آمریکا
چون بیشتر و بهتر کار میکند
بمراتب باصرفه تر است
سمباده 3M بصورت دیسك - ورق - رول

شرکت شبرنگ

3M Coated Abrasives
MINNESOTA MINING & MANUFACTURING CO.

تخت‌جمشید مقابل‌سفارت‌امریکا تلفن ۶۶۹۶۶

قسمت صنعتی شرکت شبرنگ آماده راهنمائی ودر دسترس گذاشتن نمونه ها میباشد

۲۰۰ هزار تومان پول نقد — ۱۰ جایزه ۲۰ هزار تومانی — یکدستگاه اتومبیل مدل ۱۹۶۵

و دهها هزار جایزهٔ نقدی دیگر

حقیقت شیرین

هر هفته بطور مسلم یکی از خریداران بلیطهای اعانه ملی صاحب پول سرشار و یکی از این اتومبیل های آخرین مدل خواهد شد.

آیا شما این هفته بلیط اعانه ملی خریده‌اید؟

آیا شما این هفته بلیط اعانه ملّی خریده اید؟

فقط تا پایان آبان ماه فرصت دارید که از

۱،۴۰۰،۰۰۰ ریال جوایز نقدی

که جایزه اول آن ۵۰۰،۰۰۰ ریال است

استفاده کنید

مانده حداقل	۱،۰۰۰ ریال	۱ شانس
مانده حداقل	۱۰،۰۰۰ ریال	۲ شانس
مانده حداقل	۳۰،۰۰۰ ریال	۳ شانس
مانده حداقل	۶۰،۰۰۰ ریال	۴ شانس
مانده حداقل	۱۰۰،۰۰۰ ریال	۵ شانس

حساب پس انداز بانک تجارت خارجی ایران

خیابان سعدی - خیابان تخت جمشید - خیابان قزوین
خیابان آیزنهاور - خیابان رودکی

تفسیر روز

سرنوشت کودتا

از سرنوشت و ماهیت کودتای اندونزی هنوز بطور قطع اطلاعی در دست نیست . آنچه قطعی است اینست که از میان کودتا و ضد کودتای اندونزی مردی تازه با نام «سوهارتو» سربر میدارد و بحران تازه‌ای بر بحران های پایان ناپذیر آسیای جنوب شرقی افزوده میشود . کودتاچیان اصلی بزهبری سرهنك «آنتونك» که در صدد بودند با استفاده از حساسیت افکار عمومی بهیجان آمده اندونزی نسبت به «سیا» و با تکیه برنام و سوابق انقلابی دکتر «سوکارنو» و رفقایش زمام امور را بدست گیرند تا کنون بموفقیت قطعی نرسیده‌اند و با آنکه قسمتی از پایتخت وایالات را در اختیار دارند در مقابل قوای ژنرال «سوهارتو» مردی که از میان گرد و خاك بعداز کودتا سربرداشته است ، توانائی اقدام موثری را ندارند.

کودتاچیان اصلی موضوع گسترش عملیات کودتائی رادرایالات مختلف نیز از نظر دور نداشته بودند و تاکنون دست کم فرمانده نظامی یك منطقه (جاده مرکزی) حمایت خود را از کودتا اعلام کرده است . با اینحال سرهنك «آنتونك » و همکارانش تلاش میکنند در خود جاکارتا (پایتخت) قدرت رابدست گیرند زیرا قیام های ضد دولتی اندونزی در ایالات دور ونزدیك تاکنون سابقه‌خوبی بجای نگذارده‌اند. باآنکه اندونزی باسه هزارجزیره پراکنده و باآن موقعیت جغرافیائی استعدادزیاد برای موفقیت عملیات ضد دولت مرکزی دارد معهذا تا کنون دکتر سوکارنو که از یك طرف نام اوبانام استقلال اندونزی همراه بود و از طرف دیگرافسون کلمات و حرکات اوتوانسته توده فعال در سیاست را بسویش جلب کند مانع موفقیت کودتا ها و تلاش های ضد دولتی بوده‌است . اما سوکارنو در ماههای اخیر به راستی برای بسیاری از عناصر داخل و خارج کشور خود غیرقابل تحمل شده‌بود.

شاید بتوان گفت اندونزی در ماههای اخیر نمایشگاه متنوع‌ترین و افراطی ترین تظاهرات زمان ماگشته بود . آثار وعواقب این‌امر سبب میشد زندگی عادی ازکشور رخت بر بندد و بر شمارمخالفان افزوده شود در زمینه سیاست خارجی اندونزی تنها یك دوست برای خود نگهداشته بود و آنهم چین بود که موقتا از سوکارنو و شخصیت متناقض واحساسات‌تند و غیر قابل کنترل او بهره برداری میکرد . سرکارنو در ماههای اخیر کشور را باحساسات توده های برانگیخته شده سپرده بود وهمین «احساسات » بودند که سیاست روز مملکت را تعیین میکردند و ملت را راهبری مینمودند . و بدیهی است که این وضع نمی‌توانست تا مدت نامحدودی دوام بیاورد . در چنین شرایطی بودکه کودتا روی داد ، اما شایدبعلت همان پرده استتاری که از آغاز بر ماهیت کودتا کشانیده شد موفقیت قطعی نصیب آن نشد .

پرده وابستگی به سوکارنو و ادعای حمایت از او و رهبران قبلی کشور سبب شد تا کودتا نتواند تمامی نیرو های‌مخالف‌وضع موجود را بسیج کند و بنفع خود وارد میدان نماید . کودتا ظاهرا توانست عده‌ای ازرهبران‌و ژنرال های ارتشی را که استخوان‌بندی حکومت سوکارنو بودند برباید و یابقتل برساند و بدینوسیله‌آنها را از پیش پای خود بردارد اما بنظر میرسد این اقدام بیشتر به نفع ژنرال «سوهارتو» تمام شده و او است‌که از خلاء بوجودآمده بهره‌برداری‌میکند . آنچه‌بخصوص در اوضاع کنونی‌جلب توجه‌میکند ابهام وضع سوکارنو است واگر باین امر توجه شود که با تحلیل رفتن تدریجی قوای کودتای اول، زمام امور اکنون بیش از پیش در دست «سوهارتو» قرار میگیرد و نیز اگر دانسته شود که ژنرال «سوهارتو » از افسران ضد کمونیست ارتش اندونزی بود و خواه ناخواه نمی توانسته‌مناسبات خوبی با سوکارنو و سیستم حکومتی او داشته باشد وضع کنونی «سوکارنو» بیشتر جلب توجه میکند که آیا با شکست کودتای سرهنك «آنتونك» نه‌فقط او بلکه دکتر سوکارنو هم برای همیشه از مسند قدرت‌بزیر کشیده میشود ؟

اخبار خاورمیانه

تظاهرات ضد انگلیسی در عدن

امروز تظاهر کنندگان‌درناحیه «کریتر » عدن سه اتومبیل را آتش زده ، دهها اتومبیل را واژگون‌ساخته و به‌اداره‌روزنامه «الیقظه» (بیداری) حمله بردند. پلیس‌علیه‌تظاهر کنندگان که‌علیه سیاست انگلیس در مورد لغو قانون اساسی و انحلال‌شورای وزیران عدن تظاهرمیکردند گاز اشك آور بکاربرد . بسیاری از تظاهر کنندگان کارگرانی بودند که در اعتصاب ۲٤ساعته اتحادیه کارگران شرکت کرده بودند.

آنها لوله های آب راترکانده آب را در خیابانها جاری‌ساختند و شیشه های ٥۲ مغازه را شکستند.

تظاهر کنندگان در جاده ها با صندوقهای چوبی برای جلوگیری از حرکات قوای پلیس باریکادساختند . اما قوای‌پلیس بوسیله هلیکوپتر های نیروی هوائی انگلیس خود را به محل رساندند و سربازان انگلیسی حفاظت جاده ها را به عهده گرفتند.

تظاهر کنندگان مقررات منع عبور و مرور را نادیده گرفته علیرغم گازهای اشك آور که بدستور افسران انگلیسی‌پرتاب میشد تظاهرات خود را ادامه دادند .

روزنامه «الیقظه» که مورد حمله قرار گرفت و متعلق به وزیراطلاعات دولت‌فدرال است امروز در سر مقاله خود به «مکاوی » نخست وزیر بر کنار شده عدن حمله کرده اورامسئول خرابکاری هادانست . اماتظاهر کنندگان فریاد میزدند:«مکاوی، مکاوی ، استعمار گران ازعدن خارج شوید.»

رادیو محلی انگلیسی ازخانواده های انگلیسی خواست در خانه های خود بمانند.

٤٦۰ نفر از تظاهر کنندگان توقیف شده‌اند ، اما تلفاتی به آنها وارد نیامده‌است.

از توقیف شدگان نیمی به علت آشوب و نیمی بعلت‌نقض مقررات منع عبورومرور توقیف شده‌اند.

گفته میشود از کارگران‌فقط ٥ در صد در اعتصاب شرکت نکردند . بهمین جهت در بندرو فرودگاه عدن هیچگونه فعالیتی بچشم نمیخورد .

دراولین انتخابات عمومی ، مخفی ومستقیم :

زنان بپارلمان افغانستان راه یافتند

امروز نتایج اولین انتخابات عمومی ، مخفی‌و مستقیم توسط محمد یوسف نخست‌وزیر افغانستان اعلام شد . جمعا ۲۱٦ نماینده برای مجلس از میان ۱۳۰۰ کاندیدا انتخاب شده‌اند.

ازمیان صدنفر کاندیدای سنا ۲۸ سناتور برگزیده شده‌اند و۲۸ سناتور دیگر از طرف پادشاه افغانستان و ۲۸ نفر دیگر بوسیله شوراهای ایالتی انتخاب خواهند شدبطوریکه جمع تعداد سناتورها به ۸٤ نفر می‌رسد .

در مجلس چهار نماینده زن انتخاب‌شده‌اند، زیرا انتخابات طبق قانون اساسی جدید که درآن به‌زنان حق‌رای وانتخاب شدن داده‌شده صورت گرفته است. در انتخابات افغانستان مبارزه احزاب سیاسی وجود نداشت . طرح ایجاد احزاب سیاسی تهیه شده و بتصویب پارلمان خواهد رسید. پارلمان افغانستان در اواخر اکتبر افتتاح خواهد شد.

وضع مالی عراق خوب نیست

عبدالرحمن البزاز نخست وزیر جدیدعراق طی نطقی از رادیو بغداد گفت: وضع مالی عراق خوب نیست و منابع کشور مورد حیف ومیل قرار گرفته است . وی گفت این‌وضع اززمان ژنرال قاسم شروع شد ودولتهای‌بعدی نیز نتوانستند جلوی آنرا بگیرند . بزاز افزود بعضی از کارمندان حقوق و مزایائی چهار برابر سه‌سال پیش خوددریافت میدارند وخاطرنشان ساخت قصد دارد برای صرفه‌جوئی در مخارج چند وزارت خانه را باهم یکی کرده در سیستم مالیاتی تجدید نظر بعمل آورد.

زدوخورد و تیراندازی درمرزچین و هند

دهلی‌نو - ۲ اکتبر -یونایتد پرس - وزارت دفاع هند اعلام کرد در حدود ۲٥ نفر از سربازان چین کمونیست‌امروز به‌سیکیم حمله کرده یك پاسگاه سه‌نفری هندی راکه کاملا در داخل خاك هندبود بگلوله بستند . هندیهابه‌این شلیك پاسخ دادند . پس از ۲۲ سپتامبر که‌گزارش‌رسید نیروهای چینی از مناطق‌مرزی عقب‌نشینی کرده‌اند این‌اولین تیراندازی مرزی چین و هند است .

وزارت دفاع افزود که‌چینی‌هاپاسگاه رامحاصره کرده و در خاك هند مستقر شدند . از سرنوشت سه سرباز هندی که در نخستین‌مراحل حمله جنگیده‌اند اطلاعی در دست نیست .

شیوه نظامی؟

شستری نخست‌وزیر هند شصت‌و یکمین سال تولدخودرابشیوه‌نظامی جشن گرفت . از طرف ساکنان دهلی‌کیك تولدی به او هدیه‌شد که بشکل تانکهای پاتون‌امریکائی بود و روی آن توپی از شیرینی قرار داشت .

شستری باخنجری کیك رابرید و گفت « من هم یك تانك رامنهدم کردم» اشاره او به‌ادعای هند بود که مدعی است ٤٦٤ تانك متعلق به‌پاکستان را منهدم کرده‌است.

گزارش میرسد که شستری‌در مصاحبه باخبرگزاری هند گفته است :

از روی روش پاکستان بعد از آتش‌بس تصور میکند که‌مخاصمات باپاکستان‌از نوآغاز گردد.پاکستان باتهدیدهای خود نشان میدهد که فقط به‌یك چیز علاقه دارد و آن اینکه باهند در صلح بسر نبرد.

چین متهم کرد

چین کمونیست امروز ادعا کرد که سربازان هندی کرارا به خاك چین تجاوز کرده در مرز چین - سیکیم باتیراندازی بسوی‌سربازان چینی به‌تحریکات نظامی‌پرداخته‌اند

خبرگزاری چین خبر داده در۳۰ سپتامبر ٤ سرباز هندی و امروز پنج سرباز هندی بخاك چین حمله کردند و ۲۰۰ گلوله شلیك‌نمودند ویك سرباز چینی را زخمی کردند.

سربازان چینی که جانشان در خطربود ناچار به‌تیراندازی شدند. مقامات چینی‌شدیدا به‌این‌تحریکات اعتراض کرده بادقت مراقب مرز های خود میباشند .

یك‌سخنگوی هندی در پایتخت سیکیم اعلام کرد مهاجمین چینی قبل از عقب‌نشینی‌ازخاك هندمتحمل تلفاتی شدند .

جهان در یك نگاه

ایران

نرخ نان و گوشت

نرخ بعضی ارزاق واجناس در مرند بقرار زیر است :

گندم برای هریك‌من سقط ٦٤۰ مثقال ۱٤شاهی .

جویك من ٦٤۰ مثقال ۷شاهی

نان یکمن ٦٤۰ مثقال ۱٥شاهی

نان خانه‌پزی ۲۰شاهی

گوشت هریك من٤تومان

جهان

اختلاف انگلیس و چین

لندن -دامنه جنبش اعتراض بسیاست انگلیس در چین توسعه می‌یابد و گفته میشود که باید سفائن انگلیس از چین احضار شوند ودولت انگلیس بکشمکش داخلی چین مداخله نکند. در لندن متینك بزرگی باشعار «دست ازچین بردارید» داده شد . ناطقین تقاضا کردند که انگلیس حکومت کانتون رابا حکومت تمام چین برسمیت بشناسد .

نقل از اطلاعات ۱۱مهر ۱۳۰٥

آرامش نسبی در ویتنام

سایگون -۱۳اکتبر - خبرگزاری فرانسه - دیروز در سراسر ویتنام‌به استثنا سایگون آرامش نسبی برقرار بودو هیچگونه‌زدوخوردی‌بین‌چریکهای کمونیست ونیروهای دولتی روی نداد.

درسایگون دوسوءقصدبابمب‌صورت گرفت یکی از بمبها دربرابردرورودی یك میدان ورزشی منفجرشد که ۹تن راکشت (۵پلیس و٤کودك) و۳۸ تن‌را مجروح ساخت .اکثر مجروحین از کودکان بودند . این انفجارچندلحظه پس از خروج دوواحداز نیروهای‌پلیس ویتنام ازمیدان ورزشی که‌برای‌تمرین به‌آنجا آمده بودند روی داد.

همچنین یك بمب دیگری در مرکز شهر منفجر گردید که موجب مرك دوتن ویتنامی‌ومجروح شدن سه‌تن دیگر گردید.

بانك‌کار در توسعه فعالیتهای کشور سهیم است

بقیه از صفحه اول

دراین مراسم آقای مهندس سعید هدایت رئیس هیئت مدیره بانك کار بیاناتی بشرح زیرایراد کرد :

از آقایان محترم که دعوت‌مارا پذیرفته‌اند وباشرکت در این‌جشن ملی‌که کارکنان بانك بمناسبت آغاز بیست و پنجمین سال‌سلطنت پرافتخاراعلیحضرت‌همایون‌شاهنشاه برای‌بزرگداشت این ایام فرخنده وابراز حقشناسی و سپاس نسبت‌به مقام شامخ سلطنت برگزار می - نمایند ما را سرافراز فرموده‌انداز طرف هیئت مدیره و هیئت عامل و کارکنان بانك صمیمانه تشکر میکنم .

مردم شاهدوست این سرزمین کهن سال در سایه رژیم سلطنتی باداشتن رهبری خردمند گذشته های پرآشوب دور و نزدیك رابه سلامت پشت‌سر گذارده‌اند وکشور ایران بعنایت پروردگار و در ظل توجهات شاهنشاه بزرك گامهای بلندی بسوی ترقی و تعالی بر - میدارد . اکنون برما است‌که در راه بثمر رساندن انقلاب عظیمی که بدست شاهنشاه مایی ریزی گردیده‌بوظائف‌خطیری که برعهده ایرانیان بویژه طبقه تحصیلکرده و منورالفکر گذارده شده است توجه نمائیم.

همانگونه که شاهنشاه مدبردر پیامها و مخصوصا در ایام‌اخیرضمن مصاحبه های مطبوعاتی تاکید و تصریح فرموده‌اند برای اینکه در حداقل مدت‌اکثریت مردم زحمت کش و محروم ایران ازنتایج‌انقلاب سفید بهره‌مند گردند وظیفه‌گروه فعال کشور است که با فداکاری و از خود گذشتگی هم گام و هم آهنك نیات بلند شاهنشاه ما را بمرحله عمل درآورند بدیهی‌است که‌دراین تلاش نقش مسئولین و متصدیان‌امور بسیاردقیق و حساس است و آنان‌هستند که با نحوه‌عمل خود نه تنها می‌توانند برنامه های تدوین‌شده را به بهترین وجه اجرا نمایند بلکه طرز کار آنان در تشویق سایر افراد مردم بفداکاری و از خود گذشتگی سهمی بسزا و تاثیری فوق‌العاده خواهدداشت.

آقای مهندس سعید هدایت رئیس هیئت مدیره بانك درحال سخنرانی

● کوشش ما

بهترین سپاس و حق شناسی نسبت بشاهنشاه عالیقدرمان دراین است که هر یك بسهم‌خودصمیمانه جدیت و کوشش کنیم تا آرزو های بزرك معظم له در راه سعادت مردم ایران هر چه زودتر جامه‌عمل پوشد و کشور عزیز ما هم ردیف ممالك پیشرفته و مترقی گردد .

● دوره سازندگی

در پانزده سال اخیر که بحق بایدآنرا دوره سازندگی بنامیم باراده اعلیحضرت همایون‌شاهنشاه در کلیه شئون کشور کار های فوق‌العاده مفیدی انجام و یا در دست اقدام میباشد . یکی ازمهم ترین آنها اختصاص قسمت اعظم درآمد ذخائر زیرزمینی به‌آبادانی کشور و بهبود وضع اقتصادی و بهداشتی وامور فرهنگی‌مردم‌است. بدین منظور برنامه های هفت‌ساله وپنج ساله بمرحله اجرا درآمد . در آن‌قسمت که مربوط به آبادانی کشور میشود شرکت های ایرانی باهمت و پشتکار مهندسین وافراد تحصیل کرده انجام کار های‌بزرك عمرانی رابرعهده گرفتند . میزان وحجم کارها آنچنان‌توسعه‌یافت که علاوه برسازمانهای موجودضرورت تاسیس یك واحداقتصادی که‌بتواند شرکت های مزبور را در انجام تعهداتشان یاری کند احساس گردید و از این رو بابتکارعده‌ای از همان افراد بانك کار تاسیس شد.

● سازمان تخصصی

در طی هفت‌سالی که ازتاسیس این موسسه نوبنیاد اقتصادی می‌گذرد بانك کار بصورت سازمانی تخصصی درآمده و در مدتی کوتاه توانسته است از طریق تقویت‌بنیه مالی شرکت های ساختمانی‌اجرای برنامه های وسیع عمرانی کشوررا تسهیل نماید و خوشوقتیم بااستفاده ازفرصت باستحضارمیهمانان گرامی برسانیم که تاسیس این بانك بر اثر امکاناتی بوده‌است که در دوره سازندگی ایران در پرتو تدابیر وافکار بلند شاهنشاه‌مفخم درکشور عزیز ما ایران در دسترس طبقه فعال کشور گذارده شدونمونه‌ای از هزاران اقدام مفید دیگری‌است که‌در مملکت ما بمرحله عمل در آمده‌است.

د راجرای منشور شش گانه اعلیحضرت همایون شاهنشاه کار های‌خطیری در این کشور آغاز گردیده که آینده درخشانی رابه مردم شاهدوست این مرزو بوم نوید میدهد و سزاوار است که نسل امروز از وجودشاهنشاه‌خردمندی که عمر خود را صرف‌سعادت مردم کشور خویش مینمایند بر خود ببالد و از جان و دل دعاکند که جاوید بادشاه.

ضیافت کارکنان بانك کار تا ساعت یازده ادامه داشت .

● در شعب بانك

ظرف‌چند روز گذشته بمناسبت آغاز بیست و پنجمین سال‌سلطنت شاهنشاه مراسم جشنی در شعب بانك کا ربرگزار گردید .

کلاسهای ترم جدید

گروه فرهنگی خوارزمی

۱- کلاسهای اول تا ششم - ریاضی - طبیعی - ادبی شروع از یازدهم‌مهرماه

۲- کلاسهای کنکور - ریاضی - طبیعی - ادبی شروع از ۱۷ مهر ماه

آدرس : ۱-خیابان شاهرضا جنب سینما پلازادبیرستان‌شماره ۱ خوارزمی تلفن ٤۰۸۳۳

۲- خیابان شاه‌آباد نزدیك بهارستان دبیرستان شماره ۲ خوارزمی تلفن ۳۸٦۳۳

تصویر

شامل دوازده داستان

اثر کامبوزیاگویا : منتشر شد

محل فروش : کتاب - فروشی‌اندیشه‌درخیابان شاه آباد وسایر کتاب- فروشیهای معتبر.

پانسیون دختران دانشجو

وابسته‌بموسسه تعلیم وتربیت کانون‌کودك

تلفن : ۹٥٤۱۷۸

● محیط آرام و راحت لذت مطالعه را بیشتر میکند .

● ازمزایای‌بیمه مجانااستفاده خواهید کرد.

● مجهزترین وسائل زندگی برای راحتی شما فراهم گردیده.

● قیمت متناسبی برای دانشجویان تعیین شده‌است.

● این پانسیون شبانه روزی است و احتصاص به دختران دانشجو دارد .

آدرس : تهران - غرب بیمارستان پهلوی -خیابان تاجده متری‌هما کاشی ٤۹

تکمیل نام نویسی در دانشگاه مشهد

چون در رشته های ادبیات فارسی - تاریخ- فرانسه -ریاضی - فیزیك - شیمی تعداد بسیار معدودی محل خالی باقی مانده است لذا داوطلبانیکه اسامی آنها درعدادقبولی و ذخیره این رشته ها اعلان شده و تابحال دراین‌رشته هاثبت‌نام‌ننموده‌اند میتوانند درسرساعت هشت‌صبح روزپنجشنبه پانزدهم مهر ماه با در دست داشتن مدارك لازم و وجوه شهریه و غیره برای ثبت‌نام شخصادر دانشکده مربوط حاضر شوند تا بترتیب تقدم نمرات مسابقه از آنها نام‌نویسی بعمل آید . ساعت‌هشت وپنج‌دقیقه درب‌ورودبسته خواهدشد .

رئیس دانشگاه مشهد -دکتراسمعیل‌بیگی

۱-۲٤۱٦٦

رستوران ستاره بلوار

دربهترین نقطه‌شهر ومجلل ترین سالن

ازمهمانان شماپذیرائی میکند

جوجه‌کباب عالی - کباب بره ممتاز

ششلیك قفقازی

بلوارالیزابت - روبروپارك فرح

گروه فرهنگی درفش

دبیرستان بوذرجمهر

برای سیکل اول ودوم رشته (طبیعی- ریاضی) ثبت‌نام میکند. نشانی: خیابان پهلوی جنب سینما رادیوسیتی.

آ-۱٦۰۳۱

قابل توجه مراجعین محترم

شماره تلفن اینجانب غلامحسین هروآبادی نقاش و دکوراتور ساختمانی ازشماره ٦۹۲٦۷ سابق به شماره‌جدید ۹٤۲٦۸ تغییر نموده خواهشمنداست به شماره جدید ۹٤۲٦۸ مراجعه بفرمائید.

آگهی مناقصه

شهرداری شهر ری در نظر دارد برای حفاظت گلکاری بلوار میدان سه‌راه‌ورامین قسمتی از خیابان‌شهر ری و شیروخورشید در حدود یکهزار متر طول نرده آهنی برابرمشخصات و نقشه موجود از طریق‌مناقصه خریداری ونصب‌نماید.

صاحبان کارگاهها ی‌آهنگری که دارای صلاحیت این کار باشند میتوانند بامراجعه بحسابداری شهرداری وپرداخت مبلغ دویست‌و پنجاه ریال شرایط مناقصه و برك مشخصات و نقشه‌مربوطه و نمونه‌قرارداد را دریافت و در مناقصه شرکت‌نمایند.

۱- شرکت کنندگان در مناقصه بایستی پاکات پیشنهادخود راتاآخر وقت‌اداری روزشنبه ۲٤ر۷ر٤٤بدفتر شهرداری‌تسلیم‌نموده ورسید دریافت‌دارند.

۲- پیشنهاد های رسیده با حضور کمیسیون مناقصه درساعت ده صبح روزیکشنبه ۲٥ر۷ر٤٤بازوقرائت خواهد شد .

۳- حضورپیشنهاددهندگان درجلسه‌آزاد وشهرداری‌در ردوقبول یك یا کلیه پیشنهادات مختاراست .

شهردار شهرری . علاءالدین . معینی

۱-۲۳۹۸۲

بمنظور اتخاذ تصمیم درمورد تمدید انتخاب اعضای هیئت مدیره انجمن بایگانهای‌قسم خورده ایران

ازکلیه اعضای محترم انجمن خواهشمند است برای تشکیل مجمع عمومی فوق‌العاده در روز ۲۰ر۷ر٤٤ ساعت ٦ بعداز ظهر درمحل آموزشگاه عالی‌وزارت دارائی(طبقه‌پنجم) حضور بهمرسانند.

رئیس هیئت مدیره انجمن بایگانهای قسم خورده‌ایران.

حسین شیبلی

سکرتر استخدام میشود

برای کمك بمدیر یك موسسه ملی ، بیك‌نفر سکرتر کارکرده که ازکارآرشیوو بایگانی اطلاع‌داشته بتواندازعهدهٔ ماشین‌نویسی فارسی بخوبی برآید و تحصیلاتی مافوق‌دیپلم‌داشته‌باشدنیازمندیم از داوطلبان خواهشمند است فقط کسانیکه در این‌فن کارکرده دارای تجربهٔ واطلاعات کافی باشند مراجعه نمایند .

ساعات مراجعه از ٤تا۸بعدازظهر روزهای سه‌شنبه و چهارشنبه ۱۳و ۱٤ مهر .

نشانی :خیابان تخت‌جمشید شرقی - شرکت فامراه کاشی ٥۸۱

آ-۲۳۹۹۸

اطلاعات

دختران و پسران

روزهای سه‌شنبه منتشر میشود

اطلاعات

مقالات و گزارشهای خارجی

گزارشهائی که تانیمه‌شب گذشته درباره تحولات اندونزی به تهران رسیده است:

جنك داخلی در اندونزی آغاز شد

کوالالامپور ـ آسوشیتدپرس ـ یونایتدپرس ـ رویتر ـ در حالیکه دولت اندونزی درجاکارتا پایتخت این کشور وضع جنگی اعلام کرده است ، واحد های کمکی از لشگر «سیلی وانگی» که روز گذشته واحد های کودتا راشکست داد بطرف پایتخت حرکت کردند . اینك درسراسر خیابانهای اندونزی تانك های سنگین موضع گرفته و آتشبار های ضد هوائی نصب گردیده است .

واحد های لشگرمذکور که در«باندونك» مستقر است بوسیله کامیون به جاکارتا منتقل شده و در نقاط مختلف صف آرائی کردند .

سبب نصب آتشبار های ضدهوائی آنست که هر لحظه احتمال دارد هواپیما های نظامی اندونزی به‌جاکارتا حمله کنند ، چه نسبت به وفاداری نیروی هوائی نسبت برژیم سوکارنو تردید وجود دارد .

● بحرانی‌تر میشود

اوضاع جاکارتا اینك لحظه به‌لحظه بحرانی تر میشود و صدای تیراندازی شدید تربگوش میرسد.امنیت پایتخت اکنون کاملا متزلزل گردیده است

نخستین نشانه‌ی در گیری یك جنك واقعی از امروز صبح آغاز شد که واحد های شورشی به عمارت « تلـه کومونیکاسیون» حمله بردند تاآنجارا تصرف کنند ، ولی نیرو های‌دولتی در برابر آنان سخت مقاومت کرده و شورشیان را عقب راندند . بدنبال این حادثه صدای تیراندازی ازنقاط مختلف جاکارتا بلندشد .

گرچه ورود نیرو های کمکی از لشگر «سیلی‌وانگی» موازنه نیروهارا بنفع واحد های دولتی بهم میزند ، که اینك در راس آن ژنرال«سوهارتو» قرار دارد ، ولی بقرار اطلاع واحد های شورشی نیز کاملا نیرومندند . در حال حاضر بزرگترین خطری که نیرو های وفادار بدولت را تهدید می کند ورود واحد های لشگر«ایبونگرو» از جاوه به جاکارتا است . این لشگر تحت فرماندهی سرهنك سوهرمان است که نقش موثری در توطئه‌کودتا داشته است .

برای مقابله با این خطر اینك از طرف ژنرال «ساردینی »فرمانده‌سابق این لشگر مرتبا بوسیله رادیوبافراد آن پیام فرستاده میشود که دست از شورش برداشته و آبروی جمهوری اندونزی رابیش از این نبرند .

ژنرال ساردینی بدون آنکه نـام ببرد امروز اعلام داشته‌که درجنك هـای ٤٨ ساعت اخیر بسیاری از ژنرال‌های ارتش اندونزی کشته شده‌اند .

«ساردینی» همچنین‌اظهار داشته است‌که شورشیان بااین اقدام‌خود نام ژنرال «سوهرمان» بزرگترین قهرمان جنگی اندونزی رالکه‌دار کرده‌اند . او تاکید کرده ، هر تغییری دراندونزی بخواهدصورت بگیرد ، ارتش باید نسبت بـه ایده‌آل‌های جمهوری وفادار بماند.

● اعلام وفاداری

امروز رادیوجاکارتا یکباردیگر ازقول‌ژنرال‌احمدیانی وزیراطلاعات اندونزی اعلام کردکه سوکارنو زنده وسالم است وکماکان‌فرماندهی عالی ارتش را بعهده دارد ، اما از آغاز وقوع کودتا تاکنون نه کسی سوکارنو را دیده و نه از اواطلاع قطعی در دست دارد .

یك خبر دیگرکه از رادیو جاکارتا پخش شده حاکی از آن بود که ژنرال «هندوکو» فرمانده نیروی هوائی نسبت به‌سوکارنو اعلام وفاداری‌کرده ولی از روش ژنرال حمرداني ، معاون نیـروی هوائی ومرد نیرومند این نیـرو اطلاعی د ردست نیست . سرهنك انتونك رهبر کودتا دراعلامیه خود اززنرال «دانی» بعنوان عضوشورای ژنرال‌ها اسم برده بودکه دست به کودتا زده‌اند .

یك اعلامیه رسمی حاکی است که نیروی هوائی مستقر در جاوه وفاداری خـودرا بدولت سوکارنو اعلام داشته است .

● از قول همسر سوکارنو

رادیوژاپن‌امروزازقول‌همسردکتر سوکارنورئیس جمهوری‌اندونزی گزارش داد که وی گفته است : شوهر من سلامت استو خواهشمندم نگران وضع‌وی نباشید . بقراراطلاع این‌مسئله را خانم سوکارنو طی یك گفتگوی تلفنی با توکیو اطلاع داده است همسر سوکارنو که ٣٤ سال دارد متولد ژاپن است ونام او«راتناساری‌دومی » می باشد خانم سوکارنو اطلاع‌داد که دیروز باشوهرش‌ملاقات کرده اما امروز به علت گارد سنگینی که در اطراف محل وی پاس میدهد ، موفق به دیدار او نگردیده‌است .

● حکومت نظامی

مقررات حکومت نظامی بشدت در جا کارتا اجرا میشود ، وازغروب افتاب تا سحرگاه کسی جرئت‌عبور در شهر را ندارد . تمام‌راههائی که به قصر سوکارنو به نام مردکا «آزادی » منتهی میشود اینك زیر حفاظت شدید تانك ها و نیروهای مسلح قرار گرفته است .

● نگرانی

باوجودگزارش‌های متعدد در باره سلامتی سو کارنو ، سکوت وی‌هنوز محافل سیاسی را نسبت‌بسرنوشتش نگران نگاهداشته است . علاوه برسوکارنواز ژنرال‌ناسوتیون وزیر دفاع‌وی که گفته میشود کودتارا در هم شکسته است خبری دردست نیست ، ژنرال عبدالحارس ناسوتیون یك مسلمان متعصب و یك ضد کمونیست افراطی است .

●روش کمونیست ها

بنظرمیرسد که کمونیست‌های‌اندونزی تحولات اوضاع‌رابا تردیدو احتیاط زیر نظر دارند . روزنامه «وارتا ـ بهاکتی » (طرفدار کمونیست ها) اعلامیه‌ی نظامی را منتشر کرده ولی اظهار نظری ننموده است . گزارش میرسد که «ایدیت»رهبر کمونیست ها نیز تحولات اوضاع را زیر نظر دارد ولی هنوز دست‌به اقدامی نزده است .

در حال حاضر بیشتر وزیران کابینه سوکارنو برای شرکت در شانزدهمین سال جشن تاسیس چین کمونیست به پکن رفته‌اند .

اوضاع و احوال فعلا حاکی از استقرارآرامش نیست،بلکه‌برعکس همه چیز دلالت برآن دارد که‌دامنه آشوب‌و ناراحتی‌بتدریج شهر های دیگر اندونزی رانیز در برمیگیرد.

●اخطار به‌گرانفروشان

فرمانده نظامی منطقه جاکارتا امروز به کسبه و بازرگانان اخطار کرد از اوضاعی که ضد انقلابیون بوجود آورده‌اند ، برای بالا بردن قیمت ها استفاده نکنند .

وی‌اضافه‌کرد علیه گرانفروشان تصمیمات شدیدی اجرا خواهدشد.

کلمات قصار سوکارنـو

درباره احمدسوکارنو ، رئیس جمهوری اندونزی ، که وضع او کماکان مبهم است سخن‌بسیار گفته شده‌است ، اما دریك‌مسئله تردید نیست‌که نقش اوهمواره درتاریخ اندونزی زنده خواهد ماند :

از سخنان جالب او که‌درمدت ریاسه جمهوری خویش برزبان رانده دراینجا قسمت هائی رانقل میکنیم.:

ـمن یك کمونیست‌نیستم ، ولی دست چپی هستم

سوکارنو باحرارت و هیجان بسیار سخن میگوید ودر لحن‌کلامش بخوبی احساساتی بودن محسوس است . او یکبار گفته‌بود :

ـ وقتی من مردم باحروف طلائی برمزارم ننویسید اینجاآرامگاه عالیجناب دکتر مهندس سوکارنو ، اولین رئیس جمهوری اندونزی است ، بلکه فقط تذکربدهید دراین جا «برادر سوکارنو» زبان مردم اندونزی آرمیده است .

وزبان اواز آن زمان‌که اندونزی استقلال خودرا در برابر هلندی ها بدست آورد ، تا هنگامیکه سال گذشته برای‌تمام عمر رئیس‌جمهوری اندونزی شد ، یك‌لحظه از سخن گفتن‌بخاطر دفاع از کشورش باز نایستاده است .

سوکارنو به «دموکراسی هدایت‌شده » اعتقاد دارد و طرفدار دموکراسی غربی‌نیست . او غالباعلیه امریکا زبان بحمله گشوده‌است در ماههای اخیر سوکارنو خطاب به‌امریکائیها گفته بود :

ـمامیگوئیم اگر میخواهید باکمك هایتان‌مارا زیر سلطه خوددر آورید ، بهتراست کمك‌هایتان را بجهنم بفرستید !

تحولات اخیر اندونزی روابط سوکارنو رابا امریکا بشدت‌تیره ساخته بودو آخرین اقدام ضد امریکائی در اندونزی حمله به‌کتابخانه های اداره اطلاعات امریکا در «جاکارتا» و «سورابیا» بود . بدنبال این جریان سوکارنو تاسیسات لاستیك ونفت امریکائی‌ها رادراندونزی که میلیونها دلار قیمت آن بود مصادره کرد .

(از خبرگزاری‌های خارجی)

اطلاعات
دختران و پسران
روزهای پنجشنبه منتشر میشود

این هفته درمولن روژها

«معجزه سیب» را دیدید ؟ شکوه عشق خیلی خوشمزه تر از آنست

هنرپیشگان معجزه سیب این بار در
شکوه عشق
گلن فورد هوپ‌لنج شارل‌بوایه ریکاردومونتالبان
پاناویژن ـ رنگی ـ تکنـی کالر
دوبله بفارسی دراستودیومولن روژ

جناب‌آقای نخست‌وزیر محبوب و معظم ـ رونوشت مقام معظم وزیر بهداری

دراین موقع‌که ملت ایران درسراسر کشور آغازبیست وپنجمین سال سلطنت پرافتخار شاهنشاه عالیقدر خود را جشن میگیرند پزشکان این استان ضمن عرض تبریك و شادمانی انتظار دارندکه نسبت به پایه‌های عقب‌افتاده‌آنان بذل توجه فرمایند.

دکتر رشید فرخی. دکتر ریحانی. دکتراحسان. دکتر فخر شفائی. دکترتدین. دکترحافظی. دکتر نگهداری. دکتر تجدد. دکتر مجتهدزاده. دکترفرهنك نژاد. دکترثمری. دکتر مهرابیان. دکترداودی. دکتر روحانی. دکتر کاوه.

آگهی مناقصه خرید کود حیوانی

سازمان جنگلبانی ایران چهار صدتن کود حیوانی(گاوی یاگوسفندی) تحویل جنگلکاری مهر آباد از طریق مناقصه خریداری مینماید داوطلبان شرکت در مناقصه پیشنهادات‌خود را تا آخر وقت اداری روز ٤ شنبه ٢٨ مهر ماه بانضمام ٥درصد بهای پیشنهادی اسناد خزانه در پاکت لاك و مهر شده بدفتر سازمان جنگلبانی تسلیم و رسید دریافت دارند پیشنهادات رسیده ساعت هشت صبح روز پنجشنبه ٩ ٢مهر با حضور کمیسیونی باز و قرائت خواهد شد حضور پیشنهاد دهندگان‌در جلسه آزاد است کمیسیون در رد و یا قبول یك یا کلیه پیشنهادات مختار و به پیشنهادات فاقد سپرده و خارج از نوبت ترتیب اثر داده نخواهد شد . الف ٤٧٤٦

از طرف رئیس سازمان جنگلبانی ایران ، سرهنك معصومی

١ـ٢ آ ـ ٢٣٨٧٦

باند معروف
انیک اسپاتز
درپرشین روم
رویال تهران هیلتون
از ده مهرماه برای مدت کوتاهی
برنامه معروف جهانی خودرا اجرا میکنند

در کمترین‌مدت‌زبان انگلیسی رابیاموزید

در مدت ٢ یا سه هفته تعلیم انگلیسی توسط فارغ‌التحصیلان اکسفورد با دستگاههای الکترونیکی آخرین سیستم در کلاس‌های کوچك استفاده سرشاری خواهید برد . شرایط سهل وآسان بدون محدودیت من ـشانه روزی با تمام وسایل آسایش‌در مدرسه زبان رجنسی REGENCY SCHOOL OF ENGLISH رامزگیت، کنت، انگلستان Ramsgate. kent England.

صلاحیت‌این مدرسه‌ازطرف‌وزارت‌فرهنك‌برسمیت‌شناخته‌شده‌است‌و بهترین تضمین برای فراگرفتن زبان‌انگلیسی‌دراسرع‌وقت میباشد نماینده رسمی درایران: رحیم حکیم . تهران خیابان لاله‌زار ـ باساژایران شماره ٨ تلفن ٣٥٠٦٩

١ـ

تمدید مدت ثبت نام داوطلبان

ورودبه‌دوره‌فوق‌لیسانس اداره امور بیمارستانها

پیروآگهی قبلی باطلاع علاقمندان میرساند که مدت ثبت نام در دوره مذکور تا تاریخ بیستم مهرماه ٤٤ تمدید گردیده است . الف ٤٧٨٣

دانشکده پزشکی

١ـ٢ آ ـ ٢٣٨٦٨

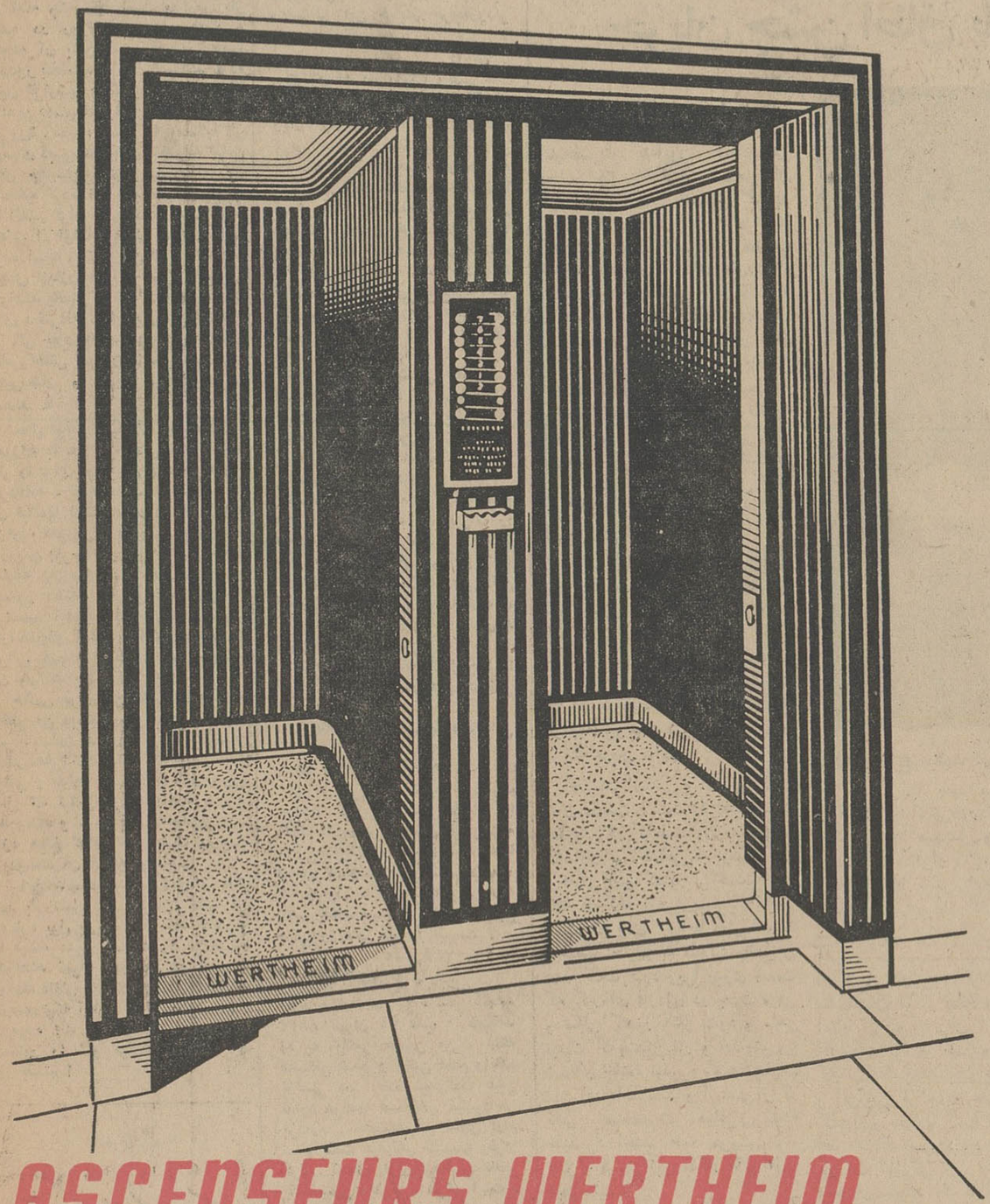

ASCENSEURS WERTHEIM
شرکت سهامی اف. ام (فم)
نماینده انحصاری آسانسوروپله های برقی ورتهایم (اطریش) درایران.
خیابان شمیران ـ نبش شهناز٤ ساختمان هارلند ـ تلفن ٧١٩٤٢

آسپیرین
تسکین دهندهٔ درد . برطرف کنندهٔ تب . راحتی بخش جسم
بایر
BAYER
لورکوزن . آلمان

درجعبه های ٢٠ قرصی دردسترس شماست

انتقاد

از: احمد سمیعی

انگار که ور نجستم

هبید زاکان میگوید : قزوینی می خواست سوار الاغ شود ، از اینسو جست و در آنسو بزمین افتاد . پس دوباره برخاست و از اینسو بآنسو پرید و گفت : انگار که‌ورنجستم!

بسیاری کار های ما شبیه است به جستن و ورنجستن آن قزوینی . کاری‌رابدون سنجیدن جوانب‌عجولانه شروع میکنیم و چو ن‌نتیجه معکوس عایدمان‌شدبادست شکسته برمیگردیم بخانه اول و میگوئیم انگار که ور- نجستم ! در حالیکه بنا بقول معروف پیاده شدن یك غلط ، سوار شدن‌دو غلط !

کمیسیونی‌تشکیل‌میشود وتصمیمی اتخاذ میکند و آن تصمیم را بدون اعتناباعتراضات‌و انتقادات وتذکرات دیگران بمعرض اجرا میگذارند ، بعد که دیدند کار وارونه شد باز بدون اعتنا بصدمات و خساراتی که ازین رهگذر عاید جمعی از مخلوق شده است می نشینند و تصمیم را لغو می کنند : انگار که ورنجستم !

دستور میدهند که مدارس باید هرکدام لباس جداگانه ای با پارچه و دوخت و مدل علیحده برای شاگردان سفارش بدهند ، مردم داد و فریادشان بلند میشود که این تصمیم‌نتایج سوء بیار خواهد آورد کسی‌گوش باینحرفها نمیدهد .وقتی حسابی دست و بال مردم را در پوست گردو گذاشتند دوباره تغییر عقیده میدهند و میگویند : انگارکه ورنجستم .

الان حدود ده روز از ابتدای سال تحصیلی میگذرد و اگر همه ساله محصلین و اولیای آنها گرفتار مسئله کتاب و کاغذ بودند ، حالا گرفتار مشکل لباس مدرسه‌اند .زیرا بطوریکه عرض شد از چندی پیش ازین مقامات مربوط بمدارس اعلام کرده بودند که برای مشخص گشتن شاگردان مدارس‌مختلف‌هر مدرسه‌ای باید یك پارچه مخصوص انتخاب‌کند و مطابق مدلی علیحده بدوزد و بتن شاگردان کند . حالا سازمان آموزش و پرورش ما چه عیبی در لباسهای متحدالشکل دیده بود که باین فکر افتاد و چرا باین نظر تسلیم نشدند که فرضا تشخیص شاگردان مدارس ازیکدیگر مصلحتی‌ضروری‌باشدازطریق نصب‌آرم‌مخصوص مدرسه روی بازویا سینه آنها میتوان این منظوررا‌تامین کرد ، آن خود بحثی است جداگانه. باتمام این اوصاف ، اخیرا خبری در روزنامه بود که برای کنترل لباس محصلین مدارس دخترانه قرار است بازرسانی اعزام شوند . این خبرپس از آنکه چند روز است مدارس باز شده در روزنامه دیده میشود و دنباله آن باین شرح است : «ما بصدور بخشنامه اکتفا نخواهیم کرد، چون گزارشها و شکایات متعددی از والدین دانش آموزان بوزارت آموزش وپرورش‌رسیده است که امسال‌اکثر روسای دبیرستان های دخترانه لباس های جدیدی برای دانش آموزان انتخاب کرده اند و بعضی از پارچه ها آنقدر گران بوده که از عهده‌خرید بعضی از اولیای دانش آموزان‌خارج بوده است . بنابر این از فردا تعداد زیادی ازبازرسان این اداره ماموریت خواهند یافت که از کلیه دبیرستان های دخترانه تهران بازرسی کنند . و اگر نوع پارچه و مدل دوخت لباس دانش آموزان مناسب نبودمدیر دبیرستان را مورد مواخذه قرار بدهند .»

حال توجه کنید که اولیاء دانش آموزان با هر خون دلی لباس مورد نظر را برای بچه های خود خریداری کرده‌اند ، بچه ها هم چند روز از آن لباسها استفاده نموده‌اند و تازه وزارت آموزش و پرورش خیال دارد بازرسی بفرستند و اگر مدلی برخلاف سلیقه بازرسان تشخیص داده شد دستور دهنده را مواخذه نماید ! براستی آیا این بازرسی جواب‌گوی ناراحتیهای اولیای دانش آموزان از گرانی قیمت پارچه و نوع دوخت آن خواهد بود ؟

خانمی برای من نقل میکرد که دختر من دبستان میرود و در سرتا سر تابستان هر روز او را ببهانه‌ای بمدرسه‌فراخوانده‌اند که بیائیدمدل لباس و پارچه بگیرید تازه چند روز قبل که لباس او را دادند بقدری بددوخت و نازیبا بود که حد نداشت تازه مبلغ گزافی هم بابت پارچه و دوخت آن گرفته بودند .

این خانم میگفت من نمیدانم حال این بازرسین آیا خواهند گفت من دوباره پول پارچه و دوخت بدهم و یا اینکه مدیر مدرسه را مواخذه خواهند نمود . در هر دو حال ما اولیاء دانش آموزان متضرر شده‌ایم، درصورتیکه آقایان فقط دستور صادر فرموده اند و حالا هم بهمان‌آسانی دستور را لغو میکنند : انگار که ورنجستم !

اطلاعات
دختران و پسران
روزهای سه‌شنبه منتشر میشود

گفتگوی تلفنی

با ۳۰۰۱۰

اهالی محترم تهران هر روز بعد از ظهرها از ساعت٦ تا ۷٫۳۰ میتوانند تلفنی‌درددلها وگرفتاریها وشکایتهای خود را با ما در میان بگذارند .

● **چه خواهد شد ؟**

سرکلاسهای دهم‌و هشتم‌دبیرستان محمدرضا شاه واقع در حشمتیه‌تا بحال دوسه دبیر بیشتر نیامده است ، اگر قرار باشد همینطور پیش‌بروند معلوم نیست وضع‌بچه هاچه خواهد شد .

ولی دانش آموز

● **یك تقاضا**

اینجا عباس آباد است در تمام محوطه عباس آباد و سید خندان دبیرستان پسرانه دولتی ندارد ، تقاضای ساکنین اینست که در خیابان فرح شمالی یا پهلوی‌یك دبیرستان پسرانه تاسیس کنند

اهل محل

● **نه بهداشت نه اسفالت**

محل زندگی ما اسمش وحیدیه است ما در این محل نه بهداشت داریم نه اسفالت در ضمن وضع اتوبوسمان بیست روز است که خراب است از یك بعداز ظهرتا چهار بعداز ظهرکه اصلااتوبوس نداریم .

غلامرضا طاهری

● **گرانفروشی**

این تهران‌ویلادوتا مغازه‌بیشتر ندارد واین دو مغازه نیز خیلی گران فروشی میکنند .

ساکن تهران ویلا

● **ندارد**

کلاس های پنجم‌و ششم‌مدرسه سعدی نارمك هنوز معلم ندارد .

ولی دانش‌آموز

● **بالا میرود**

د رخیابان مقتدری یك کوچه شش متری‌هست‌که چند روزاست رفتگر آن نیامده و گند دارداز سرو روی این کوچه بالا میرود.

خلیل ایماقی

● **فکری کنید**

هر روز صبح در ایستگاه صد- دستگاه خیابان نیروی هوائی پانصد نفر ! محصل و کارمندو معلم منتظر اتوبوس میمانند .از شرکت واحد بخواهید برای این ایستگاه فکری کند .

ناظم مدرسه

● **روشن کنید**

اهالی خیابان ولیعهد جی از شهرداری تقاضا دارند نسبت به روشنائی این خیابان هرچه‌زودتر اقدام نمایند .

ن-س

● **ایراد به بانك رهنی**

درسال ۱۳۳۹ مبلغ دویست‌هزار ریال وام ازبانك رهنی دریافت کردم ، خانه مسکونیم در رهن بانك درآمد ، بموجب قراردادی که بین بنده وبانك‌تنظیم شده‌صراحتا قیدگردیده که مبلغ دریافتی در شصت قسط و هر ماهه ٤۲۹۰ ریال به‌بانك پرداخت گردد.اقساط راتاچندی قبل همه ماهه دادیم تا تمام شدبعدکه‌برای فسخ مراجعه کردیم گفتند ۷۰۰ ریال بدهی‌دارید گفتیم چرا جواب دادند به‌استناد ماده ٤ قرارداد (ماده ٤ میگوید تغییر نرخ بهره شامل حال مامی شود)توضیح‌دادند که شما بانرخ صدی ۹وام گرفته‌اید بعدا نرخ شده صدی ده واین بدهی مربوط به همین تغییرات است ، دراینجا بنده چند ایراد دارم .

۱- حق‌بود بانك مشتری را بموقع درجریان میگذاشت و تغییرات را ماهانه میگرفت .

۲- بالا رفتن نرخ بهره را بانك پای مشتری حساب‌کرده ولی‌پائین آمدن آنرا بحساب مانگذاشته ، یعنی وقتی نرخ بهره شد صدی ۸ چیزی از ماکسر نکرد .

۳- متصدیان بانك دلایل بالا را قبول دارند ولی در عین حال‌زیر بار نمیروند !

سرهنك‌بازنشسته-جمال‌صمصامی

● **تکلیف چیست ؟**

مابرای برق به شعبه شمالغرب مراجعه کردیم ، همه کار ها را انجام دادیم برای وصل برق‌پانزده روز معطل‌شدیم علت راکه جویا شدیم گفتند در انبار سیم « نمره ٦» نداریم ، گفتیم حاضریم تهیه کنیم گفتند نمیشود تکلیف ما بابی برقی وزندگی مدرن !چیست ؟

مشترك۱۹۰۰۳۸

● **اصلاح ناپذیر**

مقابل وزارت دارائی تاکسی شماره ۸۸۳۳ تهران ۳۵ عقب ، عقب‌آمد زد به گلگیر ماشین من ، منکه عصبانی شدم و پائین آمدم راننده تاکسی هم پیاده شدوگفت عیبی ندارد هرقدر خسارتش میشود می پردازم . همینکه من قدری آرام شدم پشت فرمانش نشست وفرار کرد . شماره او رابرداشتم تافکر نکند شهر ، هرکی ، هرکی است . از دست این راننده به‌پلیس هم شکایت کرده‌ام ، غرض از اینکه باگفتگوی تلفنی در میان گذاشتم این بود که عرض کنم ، راننده تاکسی جماعت‌اصلاح شدنی‌نیست.

خلیل -ص

نامه‌های مردم

بدون دلهره

نانوائی تافتونی واقع در خیابان امیریه ایستگاه قلعه‌وزیراول کوچه حجازی نان‌را کیلوئی ۱۰ تا ۱۲ ریال میفروشدبدون‌اینکه به‌اعتراض مردم توجه نماید و گاهی هم با شهامت معترضین را به شهرداری ناحیه پنج راهنمائی میکند بدون اینکه دلهره‌ای داشته باشد .البته ما هم بشهرداری مراجعه کردیم‌و قول دادند رسیدگی نمایند ولی مثل اینکه حق با نانوا بود زیراتا کنون اقدامی نشده‌است .

افلاطون مصطفوی

بدهکار هم شدیم

بر اثر عدم رعایت مقررات‌راهنمائی و رانندگی و سپردن اتومبیل به دست کمك راننده درراه گلپایگان خوانسار در روز ۲۸ مرداد ماه٤٤ باعث قتل تنها فرزندم بنام محسن شدند و در مقابل اعتراض‌براننده که چرا وسیله نقلیه را با مسافر در اختیار کمك راننده گذارده است تازه چیزی هم بدهکار شدیم وچند فحش آبدار هم نثارمان کرد لذاتقاضا میشود مسئولین جاده های خارج از شهر رسیدگی بیشتری باین‌امرمبذول نمایند که جان افرادبرسر هیچ‌و پوچ از بین نرود .

حسن‌میرشفیعی

ایرانمهر -کوچه رحمانی پلاك ۲

این تبعیض است

کارمندان دونپایه که هرکدام سوابق ۱۵ تا ۲۷ ساله خدمت‌دارند و تاکنون چندین بار در باره تبدیل وضع این دسته از طرف مقامات صلاحیتداراقدام گردیده ولی تاکنون به نتیجه نرسیده در صورتیکه وزارت کشور کارمندان دونپایه‌خود را برسمی تبدیل نموده‌است وقانونا بایستی پس از دو سال کارمندان دونپایه به رسمی تبدیل گردند ولی باتمام اینها تاکنون عده کثیری از کارمندان دونپایه وزارت دارائی و سایروزارتخانه‌ها ازاین تبعیض‌نجات پیدا ننموده اند و با ذکر اینکه کارمندان با حقوق قلیلی زندگی می نمایند شایسته نیست بیش از این در بلاتکلیفی بسر برند .

کارمندان دونپایه وزارت‌دارائی

ماتم گرفته‌ام

در سال‌جاری که با گرانی میخواهند مبارزه کنند یکی از مسائل مهم و قابل توجه شهریه دانشگاه میباشد مثل اینکه قرار بود این شهریه‌تخفیف داده شود ولی تاکنون نتیجه ای حاصل نگردیده . من یك دانشجو هستم که برای ثبت نام ماتم گرفته‌ام اگر تخفیفی قائل نشوند نمیدانم که تحصیل برایم مقدور باشد یا خیر؟

حمید اخوان - رشت

پاسخ بنامه‌های مردم

نظافت گردید

جریده شریفه اطلاعات محترما عطف بشرح مندرج در شماره ۱۱۷۳۷ مورخ ۳٫۵٫٤٤ بامضای «اهل‌محل»در مورد کثافات نهر خیابان کدخدائی طبق‌گزارش شهرداری مربوطه اشعار میدارد :

نهر خیابان مذکور کاملا نظافت گردیده و دراینمورد برای مراقبت مستمر به‌اداره امور شهری دستور لازم داده شد .

رئیس اطلاعات‌و مطبوعات شهرداری

نظافت گردید

جریده شریفه اطلاعات محترما عطف بشرح‌مندرج یکشنبه ۹ خرداد ما در ستون گفتگوی تلفنی آن جریده شریفه بامضای آقای «محمد رضا سلمانی زاده» تحت عنوان «در خیابان روزولت کوی درخشان شبها همسایه ها زباله خود را پشت خانه ما میریزند» اشعار میدارد .

طبق گزارش شهرداری ناحیه ۲ در قطعه زمینی غیر محصور مجاور منزل شاکی مقداری خاك از طرف همسایگان مجاور ریخته شده بود که وسیله‌مامورین مربوطه تسطیح و نظافت گردید .

شهرداری

زباله‌ها حمل گردید

جریده شریفه اطلاعات محترما عطف‌بشرح مندرج‌در شماره۱۱۷۳۷ مورخ ۳٫۵٫٤٤ بامضای آقای «رمضانعلی صفری» در مورد قطعه زمین بدون حصار پشت پمپ بنزین ژاله طبق گزارش شهرداری ناحیه مربوطه اشعار میدارد :

زمین مذکور کاملا نظافت وزباله های آن حمل گردیده ضمنا چون مالك مربوطه در مسافرت خارج از کشور میباشد نسبت به‌محصور نمودن آن فعلا اقدامی مقدور نمی باشد ولی دستور داده شد برای تامین نظافت‌محل‌مورد بحث‌مراقبت مستمر معمول گردد .

رئیس اطلاعات و مطبوعات‌شهرداری

درخواست اجرای طرح

طرحی‌دایربه‌تغییر اشل کارمندان رسمی‌وغیررسمی اداری وخدمتگزاران جزءازطرف‌هیئت‌مدیره کانون‌کارمندان دولت تقدیم آقای وزیر دارائی شده که مورد تائید نیز قرار گرفته است استدعا داریم ترتیبی داده شود که این طرح که مورد پشتیبانی‌کارمندان دولت میباشد در جریان قرار گیرد تا بیش از این تبعیض بین کارمندان دولت وجود نداشته باشد .

نمایندگان کارمندان ادارات‌دولتی

شهرستان اراك

نشانی بدهند

جریده شریفه اطلاعات محترماعطف بشرح مندرج در شماره ۱۱۷۷۵مورخ ۱٦٫٦٫٤٤ در ستون « گفتگوی تلفنی» آن جریده شریفه بامضای « ساکن کوچه » در مورد عدم توجه شهرداری ناحیه ٤بکوچه بن‌بست رحیمی‌وخاکروبه ریخته شده در سر کوچه مزبور از شاکی درخواست میشود نشانی دقیق بن‌بست رحیمی راذکر کند تا رسیدگی فوری بشکایت ایشان‌بشود ضمنا خواهشمند است از این پس شاکیان آدرس دقیق محل شکایت را نیز تذکر دهند تا امکان رسیدگی بشکایت میسر باشد .

رئیس اطلاعات و مطبوعات شهرداری

محمدعلی کرد

فرقی ندارد

اداره محترم روزنامه اطلاعات عطف به شرح مندرج در شماره۱۱۷۷۲مورخ ۱۳٫٦٫٤٤ آن روزنامه محترم تحت عنوان « تفاوت برای چیست »بامضای آقای حسین کریم نژاد اشعار میدارد.

برای سازمان آب تهران شمال و جنوب فرقی ندارد و میزان وام درهمه جایکسان است .

سازمان آب منطقه‌ای تهران

پاسخ به پاسخ

بازگشت به پاسخ شرکت سهامی تلفن ایران در ستون پاسخ بنامه های مردم مندرج در شماره ۱۱۷۷۵ بدین وسیله آنشرکت را نسبت بموضوع گفتگوی‌تلفنی‌مندرج در شماره۱۱۷۵۵ جلب مینماید که بنظر بنده ازکنترل تعداد مکالمات مشترکین تلفنی نبوده بلکه برداشت شماره تعدادمکالمات تلفنی مشترکین از روی کنتور هر تلفن که در آخر هر ماه توسط دو نفر از مامورین آبونمان آن‌شرکت در دایره فنی انجام میگردد بوده و این مطلبی است که خود مامورین آن شرکت اظهارداشته اند حالا اگر مامورین در خواندن شماره تعداد مکالمات انجام شده در آخر ماه و یا دردیدن آن شماره و یا در موقع ثبت شماره در دفتر اشتباهی نمایند نتیجه آن اشتباه را مشترکین می پردازند .

کاظم اکبر زادگان

مدرسه ، درمانگاه

بطوریکه شنیده شده شش هزار خانه نوساز در کوی ولی آباد جاده آرامگاه بزودی بین عده ای از بینوایان تقسیم میگردد . میخواستم از وزارت آبادانی و مسکن تمنی‌نمایم که آیا برای اطفال این جمعیت کثیر که یکدفعه در یك محل اجتماع خواهند نمود فکر مدرسه شده است یا خیر زیرا اگر این عده بمحل‌ولی- آباد بیایند و مدرسه برای‌اطفالشان وجود نداشته باشد .یاباید ازدرس خواندن بچه ها صرفنظرکنند و یا اینکه دوباره بجای اول خود باز گردند اینستکه تمنی میشود درمانگاه ومدرسه در محل مزبور از وسائل حتمی میباشد لطفا بخاطر داشته باشند .

عبدالله محمدزاده

نمایشگاه واحدهای کشاورزی شهرستان دزفول درجشن بیست‌وپنجمین سال سلطنت اعلیحضرت همایون شاهنشاهی ترجمان احساسات کشاورزان وکارکنان‌واحدهای کشاورزی نسبت بشاهنشاه عدالت‌پرورایران است

فعالیت های واحد های کشاورزی در زمینه پیشرفت امر کشاورزی و اصلاحات ارضی و دامپروری‌مورد توجه و تقدیر استاندار خوزستان و همچنین بازدید کنندگان‌قرارگرفت همانطوریکه میدانیم بمناسبت فرا رسیدن‌جشن فرخنده بیست وپنجمین سال سلطنت اعلیحضرت همایون شاهنشاهی مراسمی در تهران و کلیه شهر ها و بخش ها و روستاها بر پا گردید و اهالی و کشاورزان با جشن و پایکوبی‌بیست‌و پنجمین سال سلطنت اعلیحضرت همایون را جشن گرفتند . در دزفول هم‌بهمین مناسبت نمایشگاه جالبی از فعالیت های کلیه سازمانهای دولتی و موسسات ملی بوجود آمد و بنحو جالب توجهی‌نمودار فعالیت های این سازمان ها نشان داده شده است.

نمایشگاه واحد های کشاورزی شهرستان دزفول بنوبه خود یکی‌از جالبترین قسمت این نمایشگاه‌بزرك بود که به سر پرستی آقای جواد معیری رئیس اداره کشاورزی و عمران و اصلاحات‌ارضی دزفول‌بر پا وتزئین شده و آذین‌بندی خاصی گردیده بود . در بازدیدی که خبرنگار ما از این نمایشگاه بعمل آورد آقای معیری توضیحات لازم‌را برای هریك از غرفه ها دادند ضمنا چنین اظهار نظر نمودند که مسئولین هر یك از غرفه نمایشگاه واحد های کشاورزی نهایت دقت و ابتکار و همچنین سعی و کوشش ممکنه را در بهتر جلوه دادن‌کار هائیکه در طول ۲٤سال سلطنت‌پر افتخار اعلیحضرت‌همایون‌شاهنشاهی انجام گرفته است‌بکاربرده‌وهمکاری صمیمانه عده‌ای از کشاورزان‌وخرده مالکان و کارکنان هریك از واحد های کشاورزی در بر پاکردن این نمایشگاه‌و بزرگداشت‌جشن بیست‌و پنجمین سال سلطنت اعلیحضرت همایون بی تاثیر نبوده است ضمنا هر یك از غرفه ها که مورد بازدید قرار گرفت اطلاعاتی بشرح زیر داده شد :

۱-غرفه دامپزشکی . این غرفه به سرپرستی آقای دکتر واحدی‌رئیس دامپزشکی شهرستان‌دزفول می‌باشد دراین غرفه عکس های گوناگون از فعالیت های دامپزشکی در زمینه مبارزه با بیماری های دامی وحفظ اقتصاد ملی و ریشه کن ساختن بیماری های مشترك انسان و دام‌و پیشرفت‌های حاصله‌درامر دامپروری و همچنین اندامهای آلوده‌و واکسن های دامپزشکی بنحو جالبی نشان داده شده است .

۲-غرفه تعاونیهای روستائی

این غرفه مستقلابه سرپرستی آقای مهندس گودرزی سرپرست تعاونی های شهرستان دزفول و کارکنان مربوطه اداره شده و در این غرفه ضمن نمایش فعالیت‌های سرپرستی تعاونی های دزفول‌بوسیله عکس و نمودار های متعدد مفهوم تعاون در یك دهکده بخوبی نشان داده شده و از اقداماتی که درسطح ده در زمینه تعاون بعمل می‌آید به وسیله ماکت مشخص گردیده‌است

۳-غرفه‌بذوراصلاح شده محصولات نمونه موسسات کشاورزی دزفول‌این غرفه بسرپرستی آقای ابراهیم‌آصف و همکاری ذیقیمت دیگر کشاورزان از جمله آقایان سید کاظم غفاری، محمد سعادتی ، عبدالرضا سعادتی، محمد نظر زاده ، رضاپرتوی ،عبده چمن‌آرا، عبده شریفی ،محمدعلی پنبه‌زن ، حاج‌رحمن سرداریان‌پور، حاج سید عبدالمحمد نیازکش . برپاشده‌و دراین غرفه انواع‌واقسام محصولات کشاورزی که در دزفول بعمل می آید و انواع بذور نشان داده شده‌و انواع محصولات نمونه از جمله هندوانه ،خربزه ، گوجه فرنگی ، بادمجان ، خیار و بذور مختلف اصلاح شده از خانواده‌غلات و حبوبات‌بنحوجالبی‌نمایش داده‌شده است

٤-غرفه خانه داری ترویج کشاورزی

این غرفه‌بمسئولیت‌خانم‌اعظم‌حبشیانی مروج‌خانه داری بوجود آمده وکار های دستی دوشیزگان روستائی‌بنحو بارزی نشان داده شده است ضمنا زل ترویج خانه داری در پیشرفت‌امر ترویج‌خانه داری و بهداشت‌وفرهنك در سطح ده بوسیله نمایش عکس مشخص شده است .

۵- غرفه اصلاحات ارضی شامل نمایش زندگی رعیت دیروز و دهقان امروز این غرفه مستقیما با نظر آقای معیری ترتیب داده شده و رعیت دیروز در حالیکه در کثافت‌و بیماری دست به گریبان است از وسایل اولیه زندگی نیز برخوردار نیست وسایل زندگی این رعیت دیروز بنحوزنده و جالبی نشان‌داده باحالی شاد و قیافه‌ای‌خندان‌مشاهده میشود. او وسائل کار مکانیزه و یکدستگاه‌تراکتور که‌درب‌خانه‌اش به چشم‌میخوردباهمکاری‌فرزندانش درحالیکه از نعمت‌فرهنك‌وبهداشت برخوردار هستند بامور زراعت و کشت‌و کارمی‌پردازد و بنجات‌دهنده خود اعلیحضرت همایونی محمدرضا شاه پهلوی درود و دعا میفرستد واز پیشگاه خداوند متعال بقای‌رژیم سلطنت جاویدان را برای‌خاندان پهلوی آرزو میکنند.

٦- غرفه دفع آفات

این غرفه بسرپرستی آقایان‌سید احمد جزایری و سهرابی‌تهیه شده است‌که سموم مختلف و سم پاش های گوناگون و نمونه هائی از آفات مهم گیاهی و حشرات مولد آفت بنحوجالبی نمایش داده شده است .

۷- غرفه باغداری

این غرفه بسرپرستی آقای‌محمد حسین ظهیر یکی از خرده‌مالکین دزفول دائر و نمونه نهال اصلاح شده نمایش داده شده‌است ضمنا چگونگی حمل گیاه‌بمنظور کاشت‌در محیط تازه و اقدامات لازم بمنظور غرس گیاه مشخص شده‌است .

۸- غرفه دامپروری

این غرفه هم بسرپرستی آقای ظهیر اداره میشود. در این غرفه گوساله های اصلاح شده بومی و بزهای نجدی که از لحاظ شیرو فرآورده های دامی شهر ت‌دارند بنحو جالبی در اصطبل باز مستقر شده‌اند و تغذیه آنها بااستفاده از علوفه‌بسته بندی شده میباشد .

۹- غرفه ماشین‌آلات کشاورزی

این غرفه‌بسرپرستی آقای‌فروزان اداره میشود و انواع تراکتور های سبك‌وسنگین‌مورداستفاده کشاورزان بمنظور شخم ودیسك زمینی نشان داد ه‌شده‌است وشرکت فیات در میدان مرکزی نمایشگاه انواع تراکتور های فیات را نشان داده است.

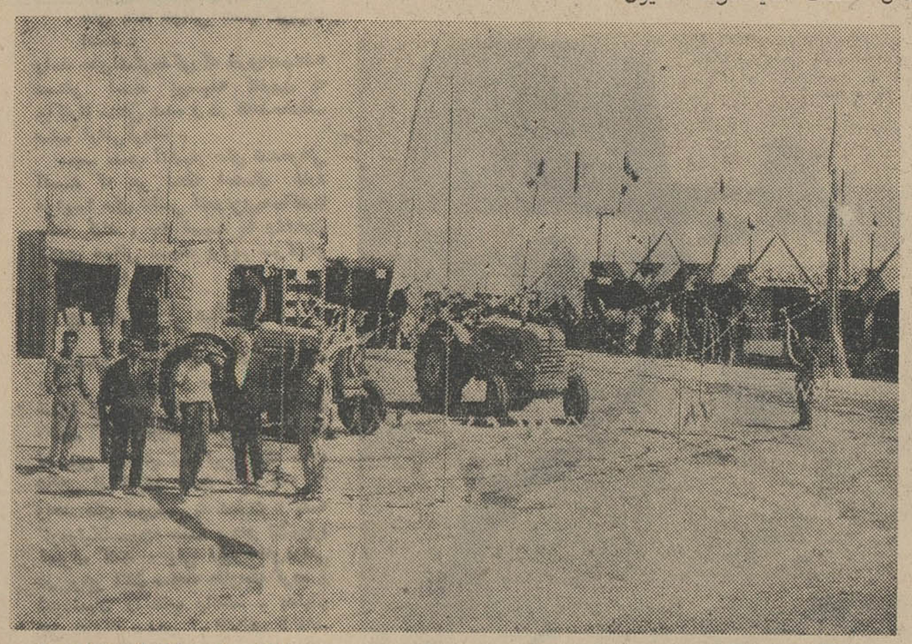

جریان جشن اطاق بازرگانی کاشان

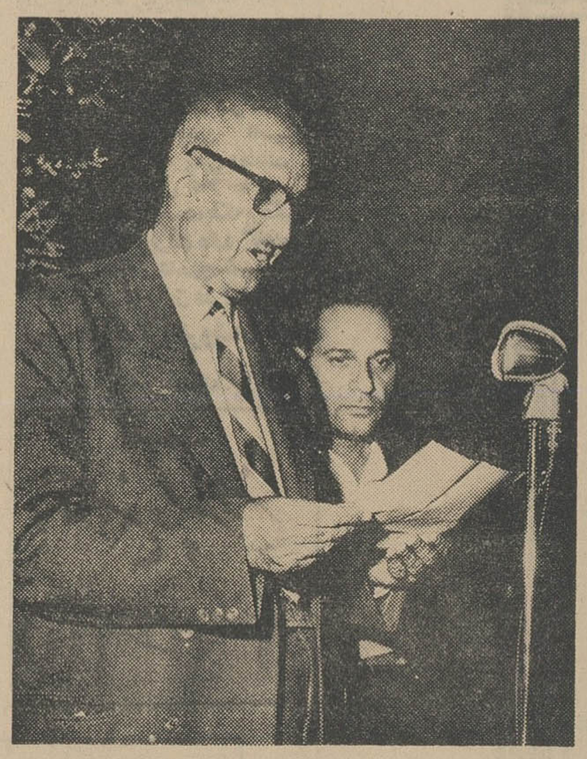

آقای حاج محمد عراقی‌رئیس اطاق بازرگانی کاشان

بمناسبت آغاز بیست و پنجمین سال سلطنت پر افتخار و میمنت‌اثر اعلیحضرت همایون شاهنشاهی مجلس جشن‌باشکوهی درمحل‌اطاق بازرگانی کاشان تشکیل گردید که در آن آقایان عون جزایری فرماندار دکتر رضوانی نماینده کاشان درمجلس شورای ملی‌روسای دوائر دولتی و ملی بازرگانان و نمایندگان اصناف و طبقات مختلف شهر حضور داشتند سر در اطاق بازرگانی‌بطرز بسیار زیبائی باتمثال های مختلف شاهنشاه و ولیعهد و پرچمهای سه رنك و قالی و قالیچه های نفیس تزئین و چراغانی شده بود پس‌از نواختن سرود شاهنشاهی آقای حاج محمد عراقی رئیس اطاق بازرگانی کاشان‌سخنرانی خود را بشرح ذیل آغاز نمود .

جناب آقای فرماندار - آقایان محترم-اینجانب مفتخرم بنمایندگی اطاق بازرگانی کاشان و قاطبه بازرگانان این شهرستان آغاز بیست و پنجمین سال سلطنت پر برکت و با افتخار اعلیحضرت همایون شاهنشاه را بحضور حضار گرام‌وعموم ملت شاهدوست ایران تبریك عرض نمایم.

اقدامات اساسی و اصولی که‌در زمان‌سلطنت میمنت اثراعلیحضرت همایونی در کلیه شئون سیاسی - اقتصادی - اجتماعی - بهداشتی و فرهنگی این کشور بر حسب اراده ذات ملوکانه بوقوع پیوسته‌و قایعی است که بیان آنها از نظر اهمیت ووسعت احتیاج به تدوین چندین جلد کتاب دارد زیرا روزی نیست که کارهای تازه‌ای در جهت ترقی و تعالی کشور آغاز نشود و ماهی نیست که‌چندین کار و اقدام‌شروع شده‌ای خاتمه نپذیرد وهمه تجلیات این اقدامات مفید و اساسی راکه بامر اعلیحضرت همایونی انجام میپذیرد بچشم خود می‌بینیم وبه بانی و مبتکر این افکار عالی درود میفرستیم .

همانطوریکه‌عموم طبقات ازنتایج سیاست مدبرانه و تدابیر حکیمانه شخص اول‌مملکت‌که متضمن‌ترقی و تعالی کشور است بهره‌مند گردیده‌اند قاطبه بازرگانان کشور نیز از ثمرات مفید برنامه های مترقی شاهنشاه برخوردار گشته و ثبات وضع سیاسی و اقتصادی مملکت - استقرار امنیت عمومی - ایجاد راه ها - برقراری ارتباطات و عقد پیمانهای بازرگانی با اغلب ممالك جهان زمینه‌را برای فعالیت آنها فراهم نموده و بپاس این همه فداکاری وتلاش و کوشش‌پیشوای عظیم‌الشان خوداز افکار عالیه‌معظم‌له الهام گرفته و برای ترقی اقتصاد کشور - توسعه صنایع - ایجاد کارخانجات- بالابردن سطح تولید و افزایش فرآورده های صادراتی کشور و صدور آنها از هرگونه اقدامات اساسی دریغ ننموده و همواره آمادگی خود را برای درك واجرای‌منویات ملوکانه اعلام‌داشته و امیدوارند در دوره سازندگی ایران نوین سهیم بوده و دین خود را بشاهنشاه معظم و کشور عزیز ایران ادا نمایند .

در خاتمه با عرض تشکر از آقایان محترم از جناب آقای عون جزائری فرماندار محبوب کاشان تقاضادارم‌مراتب عبودیت وفداکاری عموم بازرگانان کاشان‌را بخاکپای همایونی معروض داشته و بابیانات شیواوشیرین‌خود حضار رامستفیض و اطاق بازرگانی کاشان را قرین تشکر فرمایند .

زنده‌باد اعلیحضرت همایون شاهنشاه ناجی بزرك ملت ایران - پاینده باد ایران

آنگاه آقای عون جزایری‌فرماندار کاشان در میان ابراز احساسات بی‌نظیر حضار نسبت بشاهنشاه‌پشت میکروفون رفته ضمن تشریح تاریخ کهنسال ایران و تلاشهای مداوم شخص اول مملکت در راه ترقی و تعالی‌ایران عزیز از آقای‌حاج‌محمد عراقی رئیس و سایر اعضاء اطاق بازرگانی کاشان که در برگزاری این‌جشن متحمل‌زحماتی شده بودند سپاسگزاری نمودند .

قرعه‌کشی صندوق پس‌انداز مسکن
بانك رهنی ایران

داشتن یك حساب پس‌انداز مسکن بهترین وسیله خانه‌دار شدن‌شماوفرزندان شما است.

در روز نهم آبان ۱۳٤٤ مبلغ هفتصد هزار ریال بین آن عده ازمشترکین صندوق پس‌انداز بانك‌رهنی‌ایران که معدل موجودی پس‌انداز آنان تا پایان مهرماه جاری کمتر از بیست هزار ریال نباشد توزیع خواهدشد.

برای افتتاح حساب وشرکت در قرعه کشی نهم آبان تاپایان مهرماه جاری فرصت‌است

صندوق پس‌انداز
بانك رهنی ایران

۱-۳ آ-۲۳۹٦٦

پیام شاهنشاه بمجمع عمومی ملل متحد

شاهنشاه بمناسبت تشکیل بیستمین اجلاسیه مجمع عمومی سازمان ملل متحد و بیستمین سالگرد آن پیامی بشرح زیر بسازمان ملل متحد فرستادند :

بمناسبت بیستمین اجلاسیه مجمع عمومی که در عین حال مصادف است با بیستمین سالگرد تاسیس سازمان ملل ، بسیار خوشوقتم که از جانب خود و همچنین از جانب ملت ایران آرزو های عمیق و صادقانه‌ام رابرای موفقیت تلاش های ارزنده ای که‌شما در مدت ۲۰ سال بطرزی سرسختانه بخاطر امنیت جهان و تفاهم بین ـ المللی بعمل آورده‌اید ابراز دارم همانطور که در مقدمه منشور سازمان ملل اعلام شده ما تصمیم گرفته‌ایم باتفاق یکدیگر صلح جهانی را حفظ کنیم و تحقق کامل حقوق اساسی انسانی را تضمین نمائیم و شرایط لازم برای حفظ عدالت را فراهم سازیم ، اما یك تهدید بزرك وجود دارد که مانع تحقق هماهنگی مناسب و ایجاد تساوی عادلانه در کره ما میشود و آن «جهل» است .

● بیماری وحشتناك

«جهل» بیماری وحشتناکی است که دامنگیر بیش ازیکهزار میلیون موجودات انسانی است و باین ترتیب این عده در عین حال از برخورداری از یکی از اساسی ترین حقوق انسانی یعنی حق تعلیم و تربیت‌محروم مانده‌اند .

اجلاسیه ماه اوت شما ، که‌همیشه در مقابل منابع ایجاد ناراحتی گوش بزنك و مراقب هستید ، این وضع تاسف آور را بعنوان منبع نگرانی خاص خود تلقی کرد واین چیزی است که قطعنامه مهمی که شما روز ۱۸ دسامبر ۱۹۶۱ در مورد مسئله بی سوادی تصویب کردید بروشنی‌نشان میدهد . نظراتی که در آن قطعنامه وجود داشت از آن هنگام تاکنون پیشرفت های قابل ملاحظه‌ای کرده است .

● کنگره تهران

همین چند هفته قبل‌بود که‌یونسکو «کنگره جهانی برای ریشه کن‌ساختن بیسوادی» را در تهران تشکیل داد . این کنگره همانطور که کلیه‌شرکت کنندگان در آن یکصدا اعلام کردند تاثیر عمیقی در تاریخ باقی خواهد گذارد .

کنگره تهران‌درحقیقت‌کسانی را که مسئولیت یکی از وسیع ترین منابع تفاهمات تاریخ را بعهده دارند قادر ساخت تا بطور دستجمعی خطوط اساسی عمل و نیز اشکال مختلف راه حل ها را مورد بررسی قرار دهند .

این کنگره بین فرهنك و پیشرفتهای اقتصادی و تکنیکی روابط محکمی بر قرار ساخت، کنگره مذکور بروشنی نشان داد که معلومات در تغییر شکل انسان و محیطی که در آن زندگی میکندعامل بسیارمقتدری است .

● مسئله بین‌المللی

کنگره تهران با تاکید روی این امر که بیسوادی ، صرفنظر از جنبه ملی آن ، بیشتر یك مسئله بین ـ المللی است ، در این زمینه نقطه عطف قاطعی بوجود آورده است ، کنگره تهران به ضرورت یك اقدام جهانی در مقیاس خود بیسوادی برای مبارزه با آن اشاره کرده است .

کنگره تهران به ملتها فرصت داد تا از مرحله صدور اعلامیه در باره مقاصد خود و دست زدن باقدامات انفرادی بمرحله اقدام یك‌طرح متمرکز برسند ، باین ترتیب کار مهمی صورت گرفته است .

برای اولین بار در این قبیل گفتگو ها ، نمایندگان کنگره تهران تنها به نشان دادن راه قانع نشدند ، بلکه همچنین بوسائل کار نیز اشاره کردند و منابع احتمالی مالی را در سطح ملی و بین المللی مورد بررسی قرار دادند .

خوشبختانه کنگره تهران بعد از مذاکرات خلاصه خود ، قطعنامه‌مفیدی تصویب کرد که من بگرمی امیدوارم در مجمع عمومی شمامورد بررسی کامل قرار گیرد .

● تلاشهای ایران

بدون شك مدیرکل یونسکوگزارش مشروحی در باره نتایج کنگره تهران خواهد داد . من بشخصه مایلم در اینجا خاطرنشان سازم که در زمینه مبارزه با بیسوادی کشور من به تلاشهای دامنه‌داری دست زده وآماده است ، تا این تلاشها را به جامعه بین المللی بسط دهد ، زیرا ایران متقاعد شده است که ریشه کن‌ساختن بیسوادی بیك تلاش عمومی در سطح بین المللی نیازمند است .

یکی از بزرگترین‌مسائل موردتوجه من همواره مبارزه با جهل بوده‌است.

نتایج قطعی کنگره یونسکو که اخیرا کارش را پایان داده است مرا تشویق میکند تا از این سازمان جهانی تقاضا کنم کلیه دولتها برای مبارزه نهائی با بیسوادی شروع به بسیج عمومی منابع انسانی و مادی نمایند .

این مبارزه یکی از شریف ـ ترین و مهمترین کار هائی است که تاکنون بشر برای آزادی واقعی خود به آن دست زده است .

● پاسخ رئیس مجمع‌عمومی

در پاسخ این پیام که بوسیله رئیس مجمع عمومی سازمان ملل‌متحد بمجمع فرستاده شد . رئیس مجمع عمومی سازمان ملل پاسخ زیر را بوسیله سفیر کبیر ایران درسازمان مذکور بحضور شاهنشاه فرستاده است :

● جناب آقای سفیرکبیر

افتخار دارم وصول نامه مورخ ۳۰ سپتامبر جنابعالی راکه ضمن آن‌پیام اعلیحضرت همایون شاهنشاه ارسال شده بود اعلام دارم .

در حال حاضر جنابعالی متن‌اظهارات اینجانب در جلسه مجمع عمومی را در دست دارید . اکنون مایلم‌اضافه کنم که‌کمال توجه دولت شاهنشاهی‌به امر مبارزه بابیسوادی با الهام از شخص اعلیحضرت همایون‌شاهنشاه ، باعث دلگرمی وتشویق‌فراوان‌اینجانب گردید ، اعلیحضرت همایون‌شاهنشاه باپشتیبانی و حمایت خود از کنگره جهانی یونسکو اقدام بسیار موثری نموده‌اند .

این اقدام همچنان که‌معظم‌له در پیام‌خویش‌اشاره فرموده‌اند، توانسته است بطور قطع ویقین رابطه بین باسوادی و پیشرفت صنعتی را مشخص نماید ،علاوه براین کنگره مزبور نشان داد که بی سوادی موضوعی کاملا بین‌المللی است .

خیلی ممنون خواهم شد اگر جنابعالی مراتب تحسین‌وسپاس مرا به اعلیحضرت همایون شاهنشاه بخاطر توجهاتی که معظم‌له به‌این موضوع‌حیاتی‌ابراز فرموده‌اند ابلاغ نمائید،وبهترین آرزوی صمیمانه‌مرا برای‌پیروزی در تجهیز تمام وسایل مادی‌و نیروی انسانی بمنظورپیکارعلیه بیسوادی که معظم‌له در باره آن پیامی چنین فصیح ارسال داشته‌اند تقدیم دارید .

باتقدیم احترامات فائقه
آمینتوره فانفانی

مراسم گلریزان

درحضور حضرت رئیس جمهوری اطریش درباشگاه بانك ملی ایران انجام شد

ساعت چهارونیم بعداز ظهر روز جمعه ۹مهرماه حضرت رئیس جمهوری اطریش پس‌از بازدید خزانه جواهرات سلطنتی بباشگاه بانك ملی ایران تشریف‌فرما گشته در مدخل سالن ورزش باستانی‌آقای خوشکیش مدیر کل بانك ملی ایران به حضرت‌رئیس جمهوری خوش‌آمد گفت .

حضرت رئیس جمهوری و همراهان از میان ده طاق‌نصرت گل که‌بافتخار میهمان عالیقدر شاهنشاه در مدخل سالن‌ورزش باستانی بطور زیبائی‌برپا گردیده بود گذشته و بداخل سالن ورزش باستانی قدم نهادند .

دراین هنگام آقای کاظمینی رئیس باشگاه بانك ملی ایران ضمن نطقی گفت :دیدار دوستانه آن‌حضرت که رئیس‌یك کشور پرافتخار ونماینده ملتی بزرگوار و دانشمند هستند از کشوری که‌در تاریخ تمدن و فرهنك جهانی سهمی شایسته داشته است نمونه‌ای از عالیترین عواطف انسانی و قدمی درراه تفاهم‌بیشتر و تعاون‌بین دوملت ماست .

ورزشکاران بانك ملی ایران‌افتخار دارند که‌امروز نمونه‌ای از ورزش‌های قوم‌ایرانی را که در ده‌ها قرن قبل نیاکان مابرای پرورش تن‌و نیرومندی خود در صحنه های پیروزی وافتخار معمول داشته بودند در معرض توجه آنحضرت قرار میدهند . و آنچه را امروز ازنظرآنحضرت‌میگذرد نمونه‌ای از هزاران آثار زنده شده تمدن و فرهنك کهن ایرانی است که‌به‌همت شاهنشاه بزرگوار ما تجدید حیات یافته است .

پس‌از پایان عملیات ورزشی که‌با کف‌زدن ممتد حضرت‌رئیس جمهوری که‌ورزشکاران را مورد تشویق قرار میدادند مراسم گل‌ریزان برسم‌آئین قدیم و اصیل ترین سنن باستانی ایران انجام شد و دسته های گل فراوان و پرچمهای ایران و اطریش که‌در آن تمثال اعلیحضرت همایون شاهنشاه ایران‌وحضرت رئیس‌جمهوری اطریش زینت یافته بود از سقف‌سالن ورزش باستانی فرو ریخته‌میشد .

تبادل نظر با نمایندگان کنسرسیوم نفت پایان یافت

رئیس هیئت مدیره ومدیر عامل شرکت ملی نفت‌ایران از لندن عازم پاریس شد

بقرار گزارش رسیده از انگلستان جلسات تبادل نظر بانمایندگان کنسرسیوم نفت دیروز در لندن پایان یافت و آقای دکتر اقبال رئیس هیئت مدیره و مدیر عامل شرکت‌ملی نفت ایران امروز رهسپارپاریس شدند ، آقای دکتر اقبال مدت سه‌روز در پاریس توقف خواهد نمود وسپس‌بدعوت دولت‌دانمارك به‌آن کشور عزیمت خواهدکرد.

گزارش رسیده از لندن حاکی است که شب جمعه از طرف رئیس جلسات تبادل نظر با نمایندگان کنسرسیوم نفت ضیافت شامی بافتخار آقای دکتر اقبال برپا گردید که‌در آن اعضای هیئت نمایندگی ایران و نمایندگان‌شرکت های‌عضو کنسرسیوم نفت شرکت داشتند. دراین ضیافت رئیس جلسات تبادل نظر ضمن نطقی که‌ایراد نمود پیرامون بیست‌و پنجمین سالگرد سلطنت اعلیحضرت همایون شاهنشاه ، آریامهر ، و ترقیاتیکه ظرف این‌مدت‌تحت‌رهبریهای‌خردمندانه معظم‌له نصیب ایران گردیده است صحبت کرد .

● سخنان دکتر اقبال

آنگاه آقای دکتر اقبال رئیس هیئت مدیره ومدیر عامل شرکت‌ملی نفت ایران درپاسخ باصلاحاتی که‌در ایران دردست اقدام است اشاره کرد و گفت :

«ما ایرانیان از پیشرفت هاو موفقیت هائیکه تحت رهبری خردمندانه اعلیحضرت همایون شاهنشاه ، آریامهر ، نصیب کشورمان گردیده‌احساس‌افتخار میکنیم . من از خدای بزرك مسئلت دارم که‌به شاهنشاه ما نیرو و سلامتی عطا فرماید تا ذات شاهانه بتوانند ملت‌ایرانرا درسالهای آتی‌نیزرهبری‌فرمایند.

آقای دکتر اقبال سپس به نقش آینده شرکت ملی نفت ایران اشاره کردو اظهارداشت: «راهی که‌برای‌فعالیت‌های‌شرکت ملی نفت ایران تعیین شده در اشتراك مساعی‌و تفاهم‌بین‌المللی نقش بزرگی‌راایفاء خواهدنمود.»

صبح جمعه آقای دکتر اقبال از سازمان مهندسی «بچل» در لندن بازدید کرد و ناهار را بااعضای‌هیئت مدیره شرکت نفت «شل» صرف‌نمود.

درمدت تشکیل جلسات تبادل نظر بانمایندگان کنسرسیوم واقامت‌آقای دکتر اقبال درلندن ضیافت هائی از طرف سفیر کبیردولت شاهنشاهی‌ایران درانگلستان ـرئیس کنسرسیوم نفت وسایر مقامات برجسته انگلستان به افتخار ایشان برپا گردید .

آ ـ ۲۴۱۳۴ — گام

جدول کلمات متقاطع شماره ۳۰۵۷

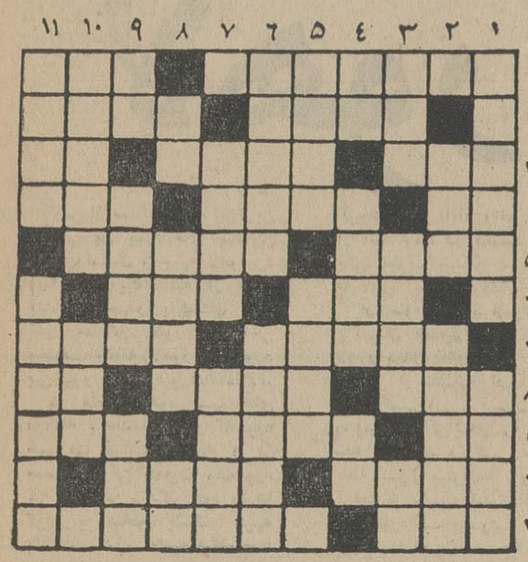

افقی :۱ـپایتختی در اروپا ـ سایه شرف می افکند ۲ـ رخساره دارد چون عروس شب ـ از ابزارتشخیص زمان ۳ـ پیرو ـ خوش خبر ـرود ـ خانه‌ای درایران ۴ـ بزرك است‌و پارچه‌ای بی مقدار ـ بردنش معمولا چرب زبانی و وعده دادن می‌خواهد ـ کیف خوشحال و کامروا ۵ـ از غذاهای گوشتی و ورزیدنی ـ باآب دیده‌اش سنك سراچه‌می شویند۶ـ حالت بیهوشی ـمال دیوانه خراب است ۷ـ چگونگی ـ از کتاب های رمان وطنی ۸ـ چیزی که دراین ایام همه سنك آنرابه سینه‌میزنند ـ کاغذ ـ صاف وپوست کنده۹ـیکی از نتها ـ از ملخهای خوراکی ـهمه مال دیگران را بهتر از خویشتن می بینند ۱۰ـ تادر آب باشد امید ثمری هست ـ سیاهرك ۱۱ـخوردن ـاز سرداران دلیر ایرانی که با اشغالگران بیگانه پیکار کرد .

عمودی :۱ـسخنان بی‌اساس و لاطایل ـآلبالو نیز می‌برد۲ـ آفتی است ـشاعر در حال دق‌الباب میخانه دیده بودشان ۳ـ در قدیم آخر سر مشق می نوشتند ـعقدش را در محضر می بندند ـ از کمپانی های نفتی ۴ـ کوچك ـ نصفه ـبزرك ۵ـ از خدایان یونان قدیم ـآخرش را اصلاح کنیدو چهره خودرا تماشا کنید ۶ـ روزگاری زنان را به شکل سبزش در آوردند ـ فیلسوف و شاعر بزرك هندوستان ۷ـهم نرگس است و هم دیده ـ مظهر سبزی ۸ـاز القاب فرنگی ـپاك‌و پاکیزه ـحرف آخرین ۹ـ علامت جمع ـچیزی کم و کسر ندارد ـگاهی سبب خیر هم میشود ۱۰ـوارونه‌ـازاقلیم‌های جغرافیائی ۱۱ـ رودی در ایران ـدلداده حقیقی چنین است .

حل جدول شماره ۳۰۵۶

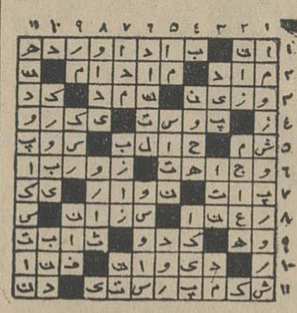

روغن نباتی برتولی

از همین هفته

باهمکاری دکتر ابراهیم رشیدپور

دارای درجه تخصص دررشته تعلیم وتربیت ازامریکا

اطلاعات دختران و پسران بشما فرصت میدهد تا با دنیای پر اسرار و شگفت‌انگیز نوجوانی آشناشوید

این یك تحقیق صد در صد علمی است که از کار پر ارزش پرفسور کولمن جامعه شناس معروف امریکائی الهام میگیرد .

جواب شما به پرسشنامه های مجله اطلاعات دختران وپسران ماراکمك میکندتا برای اولین‌بارهایك تحقیق علمی بسئوالاتی که در مورد اجتماع‌نو جوانی میشود پاسخ دهیم .

***

مخالفت کدامیك از این سه دسته (پدران و مادران ،معلمان، دوستان) برای دختران و پسران ما ناگوارتر است ؟

فعالیت های تفریحی دختران و پسران ما چیست ؟

دختران و پسران ما برای اینکه در مدرسه مورد توجه دوستان خود قرار بگیرند چه میکنند ؟

چه کسانی قهرمانان و برگزیدگان مورد ستایش پسران و دختران ما هستند ؟

سالها است که مردم عادی ، پدران و مادران از طرفی و روانشناسان ، علمای تعلیم و تربیت و جامعه‌شناسان از طرف دیگر دنیای نوجوانی راباتمام خصوصیاتش زیر ذره‌بین کنجکاوی قرارداده و سعی‌میکنند بازشت و زیبای آن آشنا بشوند .

متاسفانه بیشتر مطالبی که تابحال در باره اجتماع‌نوجوانی پسران و دختران گفته و نوشته شده رنك اظهار نظر های شخصی و کلی سازی های بدون اساس راداشته است.

امروز ، شما هر مجله‌وروزنامه‌ای‌را که ورق بزنید گفتگوئی نیز در باره دنیای نوجوانی دارد . سالیانه هزاران کتاب در مورد نسل جوان نوشته میشودو بالاخره هر کس‌ازجهتی نسبت به‌خوب وبد اعمال‌نوجوانان اظهارنظر میکند .

بقول پرفسور کارل ، چیست این دنیای ناشناخته پرابهام نوجوانی که همه ما روزی از ساکنانش بوده‌ایم .

برای اینکه به پاره‌ای از سئوالاتی که در باره اجتماع نوجوانی میشود بطرز صحیح و علمی پاسخداده شود ، اطلاعات دختران و پسران دست بیك تحقیق و آمارگیری جالبی میزند که بدون شك مورد توجه طبقه جوان وکسانی که به‌زندگی این طبقه علاقه‌دارند قرار خواهد گرفت . هر هفته تعدادی سئوال مربوط به خصوصیات ، علائق ، افکار و زندگی نوجوانان رادر فرم مخصوصی در مجله چاپ میکنیم و نوجوانان پسرو دختر میتوانند جواب خودشان را باین سئوالات برای ما بفرستند .

ما از جوابها آمارگیری میکنیموسپس‌نتیجه آنها را در اختیار علاقمندان قرار میدهیم . البته بدنبال چاپ هرسئوالی به‌تفسیر درموردآنها ازجهت‌روانشناسی وعلم‌الاجتماع نیزخواهیم پرداخت .

اطلاعات دختران و پسران

اداره راه استان تهران

تشکر اززحمات شبانه مامورین اداره‌که جمعه شب گذشته نسبت به‌بازکردن‌راه فشم ازریزش‌های‌ناشی‌ازسیل نموده‌اند برخود لازم میدانم. **دکتر صدقی**

آگهی مناقصه

اداره ساختمان بانك ملی ایران تهیه و نصب لوازم تهویه‌مطبوع شعبه سعدی رابر طبق مشخصات موجود در این اداره از طریق مناقصه بشرکت‌هائیکه دارای صلاحیت فنی ومالی باشندواگذار مینماید .

داوطلبان شرکت در این مناقصه میتوانند تا تاریخ ۲۵ر۷ر۴۴ بدفتر اداره ساختمان بانکملی ایران واقع در خیابان سعدی کوچه ممتاز مراجعه و باپرداخت یکهزار ریال مشخصات و صورت‌لوازم و مدارك مناقصه را دریافت نمایند .

شرکت کنندگان در مناقصه‌بایستی مبلغ ۱۵۰ر۰۰۰ ریال‌اسناد خزانه بابت سپرده ضمیمه پیشنهاد لاك و مهر شده خود نموده‌وتا آخرو قت اداری روز ۲۵ر۷ر۴۴ در مقابل‌رسید تسلیم دفتر اداره ساختمان بانکملی نمایند .

پیشنهادات واصل در ساعت ۹ صبح روز ۲۶ر۷ر۴۴ در محل اداره ساختمان‌بانك ملی باز و قرائت‌خواهد شد . حضورپیشنهاد ـ دهندگان در جلسه مناقصه آزاد و این بانك دررد وقبول‌یك یا کلیه پیشنهادات مختار است . پیشنهادات رسیده بدوا از نظر تطبیق با مشخصات بانك رسیدگی خواهد شد و فقط‌پیشنهاداتی مورد قبول قرار خواهد گرفت که مشخصات آنها صحیح و با مشخصات بانك تطبیق نماید .

مالیات و هزینه نشر آگهی مناقصه بعهده برنده مناقصه خواهد بود . الف ۴۷۳۲

۱ـ۳ — آ ـ ۲۳۶۷۸ — **بانك ملی ایران**

شاگرد اول کنکور گروه اول دانشگاه

آقای سعید کامروا فارغ التحصیل گروه فرهنگی هدف‌در مسابقات‌ورودی گروه اول دانشگاه‌تهران باجمع نمرات ۱۴۴ از ۱۶۰ در بین کلیه شرکت کنندگان در گروه مذکور مقام اول را بدست آورده است .

شناسائی امریکا : «حرفه پرستاری»

توسط کاپیتان جویس رابرتسون ـ بیمارستان‌امریکائی فردا دوشنبه ۱۲ مهر ساعت ۵ عصر

انجمن ایران وامریکا ـ عباس‌آباد

آگهی مناقصه شماره ۱۲۸۳ر۴۴

راه‌آهن دولتی ایران سی دستگاه سه‌چرخه پائی خطی کامل را برابر بابرك مشخصات وشرایط مربوطه از طریق مناقصه سی.اند. اف یکی ازبنادر ایران (خرمشهر یا شاهپور) یامرزجلفای‌ایران‌خریداری مینماید .

داوطلبان شرکت‌در مناقصه‌میتوانند درساعت اداری جهت دریافت اسناد مناقصه باداره کارپردازی مراجعه نمایند شرکت کنندگان در مناقصه باید مبلغ سی‌هزار ریال اسناد خزانه بعنوان سپرده شرکت درمناقصه از اداره اسناد خزانه‌وزارت دارائی یا بانکهای عامل مقیم ایران خریداری وبصندوق راه‌آهن پرداخت ورسید آنرا بضمیمه‌پیشنهاد خود تاساعت ۹صبح روز چهارشنبه ۱۵ر۱۰ر۴۴ مطابق‌با۵ژانویه ۶۵در صندوق پیشنهادها واقع در اداره کارپردازی بیاندازند موسسات خارجی میتوانند از طریق کارگزار بانك مرکزی ایران نسبت بخرید اسناد خزانه توسط‌بانك مزبور اقدام نمایند. پیشنهادهای واصله ساعت‌ده همان روز باز وقرائت خواهد شد .حضور پیشنهاددهندگان یانمایندگان مجاز آنها در جلسه مناقصه آزاد است وراه‌آهن دررد ویا قبول هریك یاتمام پیشنهادها مادامیکه قرار داد مبادله نشده است مختارمی‌باشد. به‌پیشنهاد فاقد سپرده ومشروط ومبهم وپیشنهادیکه بعد از موعد مقرر برسد ترتیب اثر داده نخواهد شد سپرده برنده اول ونفر دوم مناقصه نگهداری ودر صورت استنکاف از انجام معامله بدون هیچگونه‌تشریفات بنفع راه‌آهن ضبط خواهد گردید . هزینه درج آگهی در جراید بعهده برنده مناقصه است و پرداخت کلیه مالیاتیکه در ایران بفروشنده تعلق میگیرد بنا بتشخیص وزارت دارائی بعهده‌برنده مناقصه‌میباشد. راه‌آهن میتواند صدی بیست وپنج از میزان معامله را کسر یااضافه نماید. الف ۴۴۹۶ — **راه‌آهن دولتی ایران**

۱ـ۲ — ۱ـ۳۱۴۱۴

شهرزاد چیست؟

این سئوالی است که هر شب ده ها هزار نفر در گاردن پارتی پارك شهر تهران‌بدان پاسخ‌میدهند غرفه زیبای شهرزاد در پارك شهر برای مهمانان گاردن پارتی بسیار جالب و معمائی است همه بااشتیاق پرسشنامه های شهر زاد را تنظیم میکنند و هر کس با رعایت آرم شهرزاد نام کالائی را مینویسد و هوش آزمائی مینماید برای آنکه هموطنان عزیز شهرستانی و نیز آنهائیکه موفق‌نمیشوند درپارك‌شهر تهران از غرفه شهرزاد دیدن کنند بتوانند دراین‌مسابقه شرکت‌نمایند آرم شهرزاد را در اینجا نیز به مسابقه میگذاریم شما با رعایت‌آرم فوق با توجه باینکه :

شهرزاد یك نوع خوردنی است که روزانه مورد مصرف و علاقه شما است.

شهرزاد انرژی بخش و نشاط‌آوراست .

شهرزاد رونق‌بخش پذیرائیهای شما است.

بما جواب بدهید و جایزه بگیرید.

به ۱۱۱۱نفر از کسانیکه پاسخ صحیح بدهند ۱۱۱۱ جایزه بحکم قرعه بشرح زیر داده خواهد شد .

۱ـیکدستگاه تلویزیون مبله بسیار زیبای گروندیك

۲ـ ده عدد ساعت سلطنتی فورتیس

۳ـ یکصد قلم خودنویس عالی شیفرز

۴ـ و هزار جایزه‌دیگر

پاسخهای‌خودتان را تا ۲۰ مهر ماه ۱۳۴۴ به نشانی سازمان تبلیغات دنا مخبرالدوله ساختمان گهر طبقه چهارم ارسال‌فرمائید.

تاریخ و محل قرعه کشی بعدا اعلام میشود.

۱ـ۳ — ۱ـ۲۴۱۲۰

۵- پنجهزار کیلومتر در جبهه جنگ پاکستان و هند

لاهور، در ۳۰ کیلومتری آتش‌وخون

پس از سیالکوت خونین‌ترین وعظیم‌ترین جبهه های جنك بین هندوپاکستان ، جبهه لاهوربود (بیش از یك هفته از اعلام آتش‌بس هندو پاکستان می‌گذرد معذلك هنوز در نواحی مختلف منطقه لاهور زدوخورد بین نیرو های طرفین ادامه‌دارد).

در منطقه لاهور شهر های «واگا» ، «بدیان » و«کاسور» خسارات فراوان دیدند و از صد هزار تن جمعیت «کاسور» ۹۰ هزار تن زندگی خود رارها کرده به مناطق پشت جبهه پناهنده شدند . امروز«کاسور» بصورت شهر مردگان در آمده و جنك آثار زندگی را دراین شهر کوچك سرسبز و خرم ، ناپدید کرده‌است .

«واگا» نیز مبدل باردوگاه نظامی شده .این شهر مرزی زیبا در نخستین روز های‌تجاوز ارتش هند به پاکستان باشغال نیرو های هندی در آمد ، اما بزودی نیرو های‌پاکستانی‌موفق شدند «واگا» را آزاد کرده و حتی ۵میل داخل خاك هندشوند.

«واگا» فقط ۳۰ کیلومتر از لاهور فاصله دارد و هندی ها مصمم بودند از «واگا» دومین شهر بزرك پاکستان (بزرگترین و پر جمعیت ترین شهرپاکستان ،کراچی است) یعنی لاهور را تسخیر کنند.

در لاهور بیش از هر شهر دیگر پاکستان احساس کردم پاکستان در جنك است :

● **در جنگی بزرك**

۳۰۰ کیلومتر که ازراولپندی (پایتخت پاکستان)بطرف‌جنوب پیش رفتیدروازه شهر لاهور **«دژ زبان وادبیات پارسی » در شبه قاره هند پدیدار میگردد. در ۱۱۰ کیلومتری‌لاهورشهر** کوچك وزیر آباد واقع شده . از آنجا جاده دو قسمت میشود یکی بطرف سیالکوت ودیگری به لاهور ختم میگردد .

از سومین روز ورود به پاکستان تصمیم گرفتم ازجبهه لاهور دیدن کنم .

پس از تلاش زیاد ، راننده یك تاکسی (در پاکستان‌تاکسی و، اتومبیل کرایه‌ای را از هم جدا نکرده‌اند وتاکسی ها ببهر نقطه کشور میتوانند بروندچون کرایه بر حسب کنتور کیلومتر شمار پرداخت میشود) موافقت کرد در ازاء پرداخت۱۷۰روپیه (هریك روپیه تقریبا ۱۶ریال است) مرابه لاهور برده باز گرداند .

در آنروز جنك بشدت درمنطقه لاهور ادامه داشت و بندرت اتومبیل هابه لاهورمیرفتند ، بهمین جهت اجبارا راننده رابا پرداخت پول بیشتر باین سفر راضی کردم .

لاهور دارای یکی از زیبا ـ ترین فرودگاهها است اما در همان روز های اول جنك هرـ گونه پرواز بین لاهور و شهر های دیگر پاکستان قطع‌گردید. ۹صبح ، راولپندی را بسوی لاهور ترك کردم و یك بعد از ظهر از دروازه لاهور گلدسته های باشکوه شاهی مسجد ـ بقول پاکستانیها بزرگترین مسجد آسیا ـ را میدیدم .

طرفین جاده ۳۰۰ کیلومتری راولپندی ـ لاهور آنچه وجود داشت درخت های سر سبز و دشتهای خرم بود (به شماره های قبل رجوع شود).

معذلك گرما و تشنگی‌شکنجه آور بود . در شهر کوچك«گجر نوراله » عرق‌از سرو روی من فرو میریخت اما از ترس‌ابتلا به بیماری نمیتوانستم‌آب‌بنوشم ـترسی بیمورد زیرابعدافهمیدم اکثر شهر های پاکستان حتی شهرهای کوچك لوله کشی آب دارد ـ سرانجام یك « شیرـ چای» (در پاکستان مردم‌چای‌را باشیر میخورند) گلوی مراکمی تازه کرد .

در طول جاده اسفالته راولپندی ـ لاهور ، کامیون های ارتشی بسرعت در رفت‌و آمد بودند و گاه بگاه توپ‌های سنگین که در زیر درختان‌مستقر بود توجه مرا جلب میکرد.روی

طی۱۷ روز جنك سربازان پاکستانی‌در زیـرآفتاب سوزان صدها سنگرمانند آنچه‌که درعکس می‌بینید درجبهه لاهور بوجود آوردند تاموفق شدند لاهور را دربرابرحملات‌هندیها حفظ کنند.

عکس‌از: تاراجی

این توپها طور کشیده بودند تا در دیدگاه‌دشمن قرارنگیرد. در لاهور از راننده طلب کردم بدون درنك بسوی جبهه«واگا» برود . اما او که میدانست «واگا» جزء قراردادما نبود استنکاف کرد . سر انجام با پرداخت پول اضافی رضایتش راجلب کردم . مسیر ماازقسمت فقیر نشین و کهن سال شهر بود بهمین جهت احساسی را که در آغاز ورود به شهرنسبت به‌آن پیدا کردم با احساسی که روزبعد بهنگام ترك شهر وپس از بازدید از تمامی لاهوربعمل آوردم بکلی مغایرت داشت .

در مسیر ما جمعیت اززمین «میجوشید »و گوئی شهر باتمام فراخی آن از کثرت جمعیت‌به تنك آمده است .

فریاد دوره گرد ها به‌آسمان بلند بود و چون وقت ناهاربود پیرو جوان زنو مرد و کودك در کنار دیگهای بزرگی که‌من نمیدانم در آنها چه بود اجتماع کرده بودند . اکبر صاحب

نوشته: منصور تاراجی
(فرستاده‌مخصوص‌اطلاعات به‌پاکستان و کشمیر)

تاکسی حامل ما که در کنار حکیم راننده‌اش نشسته بود متوجه حیرت من شده وگفت :

ـ بسیاری از این مردم با روزی یك روپیه زندگی میکنند بهمین جهت ناهار و شامشان‌را در کوچه و خیابان خورده وحتی همانجا بخواب میروند .

اکبر بدنبال بیاناتش افزود:

درپاکستان دستمزدها ناچیز است البته قیمتها نیز پائین‌می باشد .

او نام غذا هاایرا که در دیك هابرای فروش آماده شده بود برایم گفت امانتوانستم‌بدرستی آنها را دریابم و یا معادل فارسی‌شان راپیداکنم .

قبل از آنکه لاهور رابسوی جبهه واگا ترك کنیم ازکناردو بنای کهن سال عبور کردیم . یکی شاهی مسجد و دیگری قلعه شهر لاهوربود .

اکبرکه جوان شاداب ومطلعی بنظر میرسید در باره شاهی مسجد گفت :

ـدر یك صف این مسجدکه بزرگترین مسجد آسیا است چهارصد نفر نماز میخوانند و مجموعا گنجایش ۱۰۰ هزار تن را دارد . در آستانه مسجد آرامگاه اقبال شاعر وفیلسوف مشهور قرار دارد .

شاهی مسجد در دوره«اورنزیب» یعنی حدود چهارصد سال پیش ساخته شده است‌و قلعه لاهور در دوره جهانگیر خان حدود۵۰۰ سال قبل بناشده .

اینك بسیاری ازاسرای‌هندی دراین قلعه بسر میبرند .

قلعه دیواری عظیم داشت‌واز برج‌و باروی آن بخوبی هویدا بودکه عمری بزرك را سپری کرده‌است .

ابهت آن هر بیننده‌ای‌راتحت تاثیر قرار میدهد ومانند مادری شهرلاهور را چون فرزندخویش در پناه گرفته است .

گنبدبزرك وزرین‌شاهی‌ـ مسجد آنچنان‌باشکوه‌است که‌من‌بادیدن آن‌یکباره رنج‌وخستگی سفررااز یاد برده غرق تماشای آن‌شدم اما جنك در ۳۰ کیلو متری‌این مسجد باشدت هر چه تمامتر ادامه داشت .

درشماره آینده :
در جبهه «واگا»

لغت‌نامه دهخدا

شماره‌های ۹۸ ـ ۹۹ـ ۱۰۰ـ۱۰۱ـ ۱۰۲ـ ۱۰۳ـ۱۰۴ منتشر شد و مجلدات ۱۰۵ تا ۱۰۷ تحت صحافی است الف ۴۷۳۸ .
آ ـ ۲۳۶۷۰ ۱ـ۳

تراکتورهای جدید فورد

تراکتور سوپر میجر فورد مدل ۵۰۰۰

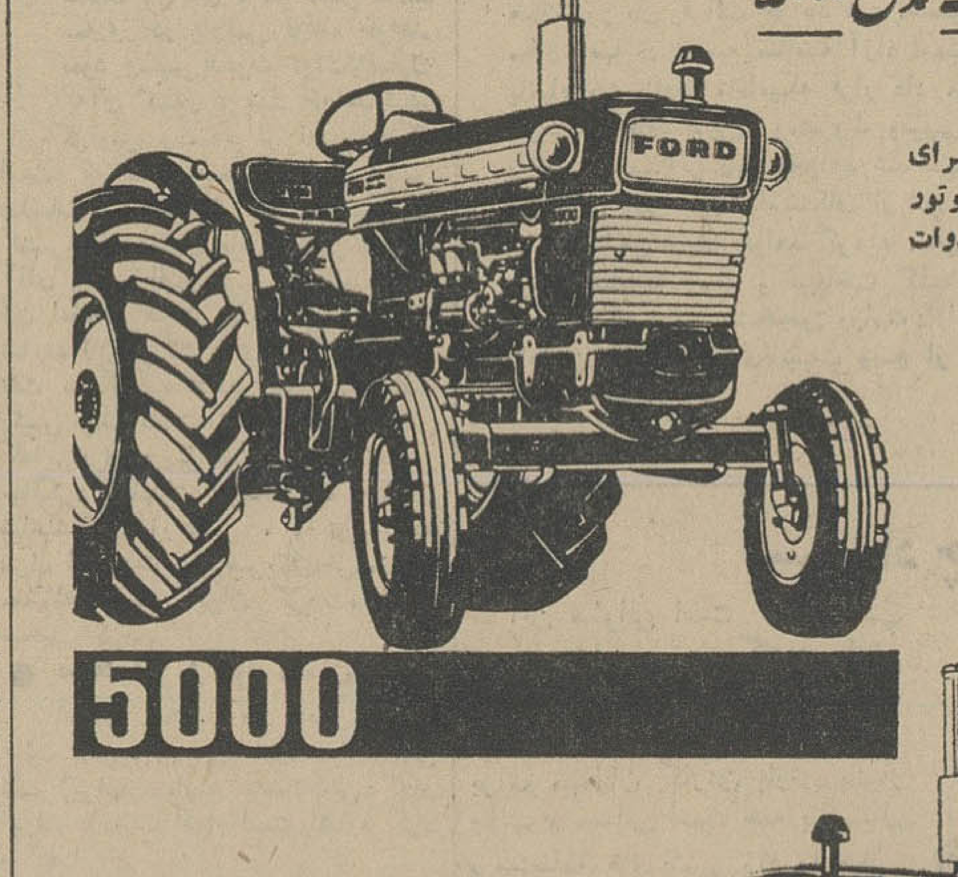

۶۵ اسب ـ قوی و سنگین ـ بـرای مزارع وسیع ـ کم مصرف باموتور قوی ۴ سیلندر برای کشش ادوات سنگین کشاورزی .

5000

تراکتور میجر فورد مدل ۴۰۰۰

۵۵ اسب ـ دریك طرح جدید وپر قـدرت صفحه دنـده و دیفرانسیل جدید این تراکتوراز منتهای قدرت موتور استفاده نموده و هر نوع کار سنگین مزرعه را انجام میدهد .

4000

قطعات یدکی و تعمیرگاه سیار در همه جا در اختیار خریداران ومالکین محترم تراکتورهای فورد قرار داده میشود تراکتور های فورد باقساط ۶ ساله و باکمك بنگاه توسعه ماشینهای کشاورزی با شرائط بسیار سهل فروخته میشود

نماینده انحصاری در ایران شرکت سهامی پخش تراکتور و ماشینهای کشاورزی ایران
تهران ـ سه‌راه آذری ـ خیابان زرند ـ جنب شرکت واحد اتوبوسرانی ـ تلفن ۹۵۵۸۸
تلگرافی : ایرانتراك

Ford

خلاصه آگهی مزایده

کارخانه چیت سازی بهشهر ـ صنایع نساجی وابسته به شرکت سهامی کارخانجات ایران نوزده قلم اجناس باطله موجود در انبار کارخانه را با شرایطی که درتهران در صنایع نساجی (واقع در خیابان استخر کاخ شرکت سهامی کارـ خانجات ایران) و کارخانه چیت سازی بهشهر موجود است ازطریق مزایده بفروش میرساند.داوطلبین میتوانند با مراجعه به محل های نامبرده و ملاحظه صورت ریز و شرایط آن‌نسبت‌به‌تسلیم‌پیشنهادات خود تا آخر وقت اداری روزدوشنبه ۲۶ر۷ر۴۴ اقدام نمایند الف۴۷۴۱
کارخانه‌چیت‌سازی بهشهر

آگهی حراج

مقداری کالا از قبیل اثاثیه‌منزل مطبوعات ـ لوازم یخچال ـ لاستیك اشیاء متفرقه مشمول ماده ۶۲تعرفه راه آهن که در انبار توشه‌تهران موجود میباشد بعلت عدم مراجعه صاحبان محمول بر طبق‌ماده‌مذکور در روز های هشتم آبانماه چهل و چهار لغایت بیستم آبانماه چهل و چهار د رانبار توشه تهران‌بمعرض حراج گذارده میشود طالبین می‌توانند برای کسب اطلاعات بیشتر و رویت عین اموال همه روزه در سرویس اداری بانبارمزبور مراجعه فرمایند و ضمنا صاحبان محمولات در صورت ادعا میتوانند در قبال ارائه‌مدارك و رعایت‌مقررات‌مربوطه نسبت بدریافت کالای خود اقدام کنندعوارض‌متعلقه بر عهده‌خریدار میباشد. الف ۴۷۴۳
رئیس ناحیه راه آهن‌تهران
نورزاد

آگهی شرکت سهامی تلفن ایران

به اطلاع مشترکان منطقه‌عشرت آباد میرساند بعلت تصادف دو کامیون با دستگاه توزیع کابل تلفنی خیابان تخت جمشید تعداد ۶۰۰ زوج کابل مربوط به مرکز تلفن عشرت آباد که ۳۲۶مشترك تلفن از آن استفاده مینماید ازکار افتاده است با وجود تسریعی که در ترمیم صدمات وارده به عمل می آید مع‌الوصف بطوریکه پیش بینی میشودحداکثر مدت یك هفته تلفنهای این منطقه دچار نقیصه فنی خواهدبود.
مدیر عامل‌شرکت‌سهامی تلفن‌ایران

آگهی مناقصه

سازمان ذوب‌آهن ایران پانصد ورق آهن سفید سه چهارم میلیمتر را از طریق مناقصه خریداری مینماید . داوطلبانیکه مایل بشرکت در این مناقصه‌میباشندمیتوانند برك‌شرایط شرکت در مناقصه ـطرح‌پیمان وسایر اوراق مربوطه را در مقابل‌تسلیم رسید از دبیرخانه این سازمان واقع درخیابان شاهرضا خیابان فرصت جنب کوچه سوئد دریافت نمایند. پیشنهادات‌واصله باید در پاکت‌لاك و مهر شده باذکر جمله مربوط بخریدپانصدورق‌آهن سفید تاساعت ۹ صبح روز ۲۴ر۷ر۴۴ بدبیرخانه سازمان‌در مقابل اخذ رسید تسلیم‌نمایند. پیشنهادات واصله در ساعت ۹ر۵ صبح همانروز باز وقرائت خواهد شد . حضور پیشنهاد دهندگان در جلسه مناقصه آزاد است . الف ۴۵۶۵
سازمان ذوب آهن‌ایران
۲۲۹۶۶ـ۱ ۱ـ۲

آگهی مناقصه

اداره کل مهندسی زراعی خرید صدور ده تن تیر آهن‌های مختلفه را که محل تحویل آن مرکز بررسیهای مهندسی زراعی کرج واقع در شهر صنعتی کرج می باشد بمناقصه می گذارد .
داوطلبین شرکت در مناقصه می توانند برك شرکت درمناقصه وصورت ریز آهن های مورد لزوم را از دفتر اداره کل مهندسی زراعی واقع درخیابان فیشر آباد ـخیابان خیبر دریافت و پیشنهادات خودراتاساعت ده صبح روز پنجشنبه ۲۲ر۷ر۴۴ بدفتر مزبور تسلیم و رسید دریافت دارند .
پیشنهادات واصله در ساعت یازده صبح همان روز در کمیسیون مناقصه باز و قرائت میشود حضور پیشنهاد دهندگان و یا نماینده آنها که کتبا معرفی شده باشد در جلسه مناقصه‌آزاد و کمیسیون در رد یا قبول یك یا کلیه پیشنهادات در جلسه مختار خواهد بود . الف ۴۷۴۵
رئیس اداره کل‌مهندسی‌زراعی مهندس آذرنیا
آ ـ ۲۳۸۷۰ ۱ـ۲

نیازمندیها

استخدام

کارخانه مهم اروپائی
یك وارد کننده مایه خشك صنعتی برای مصرف نانوائی ها جستجو می نماید علاقمندان میتوانند باشماره ۲۹۴ راهنمای اطلاعات مکاتبه نمایند
آ ـ ۲۳۳۲۶ ۱ـ۴

ارج ARJ

کارگر فنی
جهت کنترل‌مرغوبیت کالا با حداقل سواد سیکل فنی و آشنابه نقشه ـ خوانی با دردست داشتن برك‌خاتمه خدمت یا معافی نظام ووظیفه‌استخدام میشود .
به‌آدرس شوش شرقی شرکت ارج مراجعه فرمائید
۲۳۴۹۲ ۱ـ۴

آگهی استخدام
موسسه مهندسین مشاور متدبرای نظارت پروژه لوله کشی آب مشروب نوشهر بیك‌نفر مهندس‌راه وساختمان که دارای دیپلم مهندسی بوده وحد اقل سابقه پنج سال کار در رشته نظارت داشته وبزبان انگلیسی آشنا باشد از طریق مصاحبه حضوری استخدام مینماید داوطلبان واجد شرایط میتوانند با در دست داشتن مدارك لازم تا ۱۵ مهرماه از ساعت ۱۰ تا ۱۲ به محل موسسه واقع در خیابان تخت جمشید چهار راه بهار شماره ۵۱۳ مراجعه نمایند .
آ ـ ۱۵۸۳۳ ۱ـ۲

استخدام کارگر فنی
تعدادی کارگر دانه‌گیر و بافنده‌ماشین کشوئی مورد احتیاج است .
خیابان نادری ، کوچه نو ـ شماره۴
آ ـ ۱۵۶۸۷ ۱ـ۳

چند نفر مترجم که بخوبی
ازعهده ترجمه زبان انگلیسی بفارسی وبالعکس برآیند باشرایط زیر وبا حقوق مکفی استخدام میشوند .
۱ـسن بین ۲۵تا۴۰ سال
۲ـ تحصیلات حداقل دیپلم‌متوسطه
۳ـ گواهی حداقل سه سال کاردر امور ترجمه در یکی از شرکت‌ها ـ موسسات دولتی و یا ملی .
۴ـ دارا بودن برك معافی نظام وظیفه یاورقه خاتمه خدمت .
داوطلبان درخواست خود را با رونوشت مدارك ذکر شده و آدرس کامل و شماره تلفن تا روز دهم‌مهر ماه ۴۴ بصندوق پستی شماره ۲۸۰۰ ارسال دارند .
آ ـ ۲۲۸۶۲ ۱ـ۸

مترور راه باسابقه نیولر
راه باسابقه مورد نیاز است به تلفنهای ۳ـ ۷۰۸۶۲ مراجعه فرمائید.
آ ـ ۲۳۷۷۴ ۱ـ۲

استخدام
چند دوشیزه یابانوکه دارای‌سواد باشند برای کار های کمك لابراتوار ستخدام میشوند داوطلبین ازساعت ده تا ۱۳ بتلفن شماره ۷۳۰۱ مراجعه نمایند .
آ ـ ۲۳۸۹۴ ۱ـ۲

یك دوشیزه برای پرستاری
بچه وکارخانه داری در یك خانواده ایرانی مقیم هامبورك ـآلمان‌استخدام میشود به تلفن ۶۷۴۱۹مراجعه‌فرمائید
آ ـ ۲۳۶۵۴ ۱ـ۲

آگهی استخدام
سازمان تسلیحات ارتش تعدادی فارغ التحصیل سال سوم دبیرستان که حداقل معدل آنان از سیزده کمتر نبوده و سن آنان بین ۱۷ و ۲۰سال تمام باشد جهت آموزشگاه حرفه‌ای استخدام می نماید داوطلبین جهت دریافت‌برك شرایط‌تاتاریخ ۱۵ر۷ر۴۴ بـه آموزشگاه حـرفـه ای واقع‌در خیابان فرح آباد کارخانجات مسلسل سازی مراجعه نمایند .
سازمان تسلیحا تارتش
آ ـ ۱۶۰۰۳ ۱ـ۳

کلاس رادیو تلویزیون
دوره جدید کلاس رادیوتلویزیون از ۱۸ مهر ماه بااستفاده از مدرن ترین لابراتوار الکترونیك تشکیل میشود . قبلا د راین کلاس نام ـ نویسی کنید و پس از پایان دوره بلافاصله استخدام شوید.
کاخ دانش
خیابان نادری . پاساژ معتمد . خیابان فرانسه . کوچه مرجان

جویای کار

شخص‌فعال ودرستکار باتجربه
وارد به امور کلیه کار های اداری وفنی بخصوص مدیریت وسرپرستی کارخانجات صنعتی وموسسات‌تولیدی وشرکتهای ساختمانی‌وتعاونی‌باسوابق درخشان وضامن معتبر آشنا بزبانهای فرانسه‌وانگلیسی باداشتن وسیله‌رفت و آمد برای تمام یا قسمتی از روز آماده کار است تلفن ۵۸۳۹۷

لیسانسیه ادبیات بامعافی یکساله
آماده کار لطفا به شماره راهنمای ۳۰۲روزنامه‌اطلاعات مراجعه‌فرمائید
آ ـ ۱۵۹۰۵

دانشجوی پزشکی واردبامور
ویزیتوری با معافیت دائم از نظام وظیفه آماده کار در یك شرکت داروئی است لطفا با راهنمای‌شماره ۳۰۱ اطلاعات مکاتبه فرمائید .
آ ـ ۱۵۸۸۹

قالب سازی
وادارده کردن پرسکاری جویای‌کار است براهنمای شماره ۳۰۴ اطلاعات مراجعه فرمائید .
آ ـ ۱۵۹۷۳

پرستاری صبحها ازساعت
۸ الی ۱۲ حاضر است در بخش تزریقات خون کار کند ـ شماره تلفن ۵۸۸۴۹
آ ـ ۲۴۱۰۴

جوانی ۲۵ ساله بامعلومات
چهارم متوسطه و داشتن گواهی‌نامه در نقشه کشی ساختمانی و وارد بودن در امور فنی ساختمانی باهفت سال تجربه در کار های ساختمانی حاضر است در یکی از شرکت های ساختمانی‌مشغول کار شود براهنمای شماره۳۰۳ اطلاعات مراجعه‌فرمائید
آ ـ ۱۵۹۴۳

حفظ لثه‌ها فقط با مصرف
مسواك طبی دریای نور
ساخت آلمان ـ تامین میشود
DARIAIE NOOR
تلفن ۲۴۵۹۶

Foreign Pharmaceutical Company has vacancy for a BRAND MANAGER. Applicant should have experience in merchandising and good knowledge of English.
آ ـ ۱۵۷۹۳ ۱ـ۳

آگهی استخدام
سازمان‌آب و برق خوزستان‌جهت کار در خوزستان نیاز به افراد ذیل دارد که پس از آزمایش و مصاحبه باحقوق مکفی استخدام مینماید .
۱ـ انباد دار با تجربه کافی در شناسائی قطعات یدکی ماشین‌آلات ساختمانی و بالوازم برقی فشارقوی
۲ـ مهندس برق و مهندس مکانیك
۳ـ رئیس گروه نقشه‌برداری
۴ـ حسابدار ـ فارغ‌التحصیل شعبه حسابداری یا بازرگانی از دانشگاههای ایران و یا موسسات معتبر خارجی با تجربه کافی در امور حسابداری .
۵ ـ متخصص تعمیرات دستگاه های تهویه در هفت تپه حداقل‌دیپلمه وپنج سال سابقه کار .
از داوطلبان خواهشمند است تقاضای خود را منضم به مدارك‌ذیل
۱ـ گواهی خاتمه خدمت نظام و یا معافیت
۲ـ فتوکپی ریز نمرات دانشگاهی ومدرك خاتمه تحصیلات
۳ـشرحی مبسوط در باره‌وظایف‌ـ مسئولیتها و حقوق مشاغل که‌تاکنون داشته‌اند بزبان فارسی وانگلیسی.
بنشانی اداره کارگزینی سازمان آب و برق خوزستان ـ اهواز آب و صندوق پستی شماره ۱۴ ارسال دارند . الف ۴۷۸۴
سازمان آب و برق خوزستان
آ ـ ۲۳۹۶۸ ۱ـ۳

چند خیاط باسابقه مرد
با حقوق مکفی استخدام میشود خیابان نادری نرسیده بچهار راه یوسف آباد کوچه شاهرخ دست‌چپ شماره ۷۰ مراجعه شود .
آ ـ ۱۹۵۱ ۱ـ۲

آگهی استخدام
یك موسسه بزرك تولیدی جهت انجام امور خرید خود به چند نفر دیپلمه با تضمین ملکی نیازمنداست. داوطلبین میتوانند با در دست داشتن ورقه خاتمه خدمت یا معافی نظام وظیفه همه روزه از ساعت ۱۵ الی ۱۷ به تلفن ۶۱۱۷۸۵ اداره کارگزینی مراجعه نمایند .
آ ـ ۱۶۰۱۹ ۱ـ۲

گمشده

کیف دستی اینجانب
محتوی مقداری اوراق اصلاحات ارضی مفقود شده و از درجه اعتبار ساقط‌میباشد . از یابنده خواهشمند است کیف‌مزبور را به آدرس خیابان دولت چهار راه رستم آباد منزل سرهنك خاکزاد یا با شماره تلفن ۸۸۱۹۵۱ تماس و مژدگانی خوبی دریافت نمایند .
مجید خاکزاد
آ ـ ۱۶۰۲۵

گذرنامه اینجانب مسعود
بهرامی‌خلیل‌آبادی در تاکسی‌فراموش شده است‌از یابنده تقاضا میشود به تلفن ۷۸۱۵۹۹ بانك صادرات داریوش بهرامی اطلاع دهند .
آ ـ ۱۵۹۷۷

دفترچه حساب درگردش
شماره ۱۵ر۷۶ بانك صادرات شعبه خاور بنام اینجانب رضا محمدحسینی طامعه‌نطنز و مقداری اوراق و اسناد والبسه و یك فقره سفته و دو فقره چك متفرقه و شش فقره چك از حساب‌شماره ۲۲۰ بانك‌صادرات‌شعبه دلگشا از منزلم بسرقت برده شده که در آگاهی منطقه ۳ تهران تحت رسیدگی است و چکهای فوق از درجه اعتبار ساقط است .
آ ـ ۱۵۹۹۱

آگهیهای متفرقه

شرکت سهامی الماس انواع
ماشینهای راه‌سازی تلفن ۶۱۱۷۳۸ و ۴۶۷۷۹

نظافت مبل ادیب
بامتخصصین کار آزموده مبلهای شما را با ۲۰ر. تخفیف با دستگاه‌های مدرن و بدون بکار بردن دارو های مضره‌در جای‌خود تمیز میکند تلفن ۹۵۲۴۵۴

آب صاف ایران صاف
همه نوع لوازم تصفیه آب صنعتی خانگی استخر تلفن ۴۸۱۶۷و۴۷۱۶۸

کارگای صنعتی بهلر
انجام دهنده کلیه قالبها وپروژه های صنعتی با مجهزترین ماشین آلات فنی خیابان شیر وخورشید ایستگاه رباط کریم
آ ـ ۱۹۲۱ ۱ـ۵

تانکرسازی لوپ
تانکر از ۵۰۰ لیتر تا ۵۰۰۰۰لیتر موجود سفارشات لغایت ۴۸ ساعته تحویل میگردد خیابان قزوین‌نرسیده بسه راه آذری تلفن ۹۴۴۱۴

کنسرسیوم حمل ونقل‌ایران
خیابان امیرکبیر ساختمان مهدوی تلفن ۳۰۱۶۱

شرکت پلار POLAR
برای سرویس آبگرمکن و بخاری پلار در طهران
بتلفن ۵۵۹۸۴ مراجعه فرمائید

یك ابتکار جدید
بااطلاع بتلفن ۹۵۱۹۹۱ مبلهای کثیف سرجای خود شسته میشود .
آ ـ ۱۹۵۲ ۱ـ۱۵

شستشوی مبل کلین سرویس مهر
بااطلاع بتلفن۹۵۲۵۴۶ کارشناسان کلین‌سرویس مهر بدون استفاده از مواد شیمیائی مضرآماده برای‌تنظیف مبلمان شما در جای خود میباشد
آ ـ ۱۹۴۷ ۱ـ۳۰

اهالی محترم تهران و شهرستانها خشك‌شوئی سیتی‌اکسپرس
مجهز به مدرنترین ماشین آلات آخرین سیستم تمام اتوماتیك ساخت آلمان و آمریکا مفتخراست‌که افتتاح خود را باطلاع عموم برساند ضمنا هر نوع‌و هر مقدار البسه که‌بخشك‌شوئی سیتی اکسپرس تحویل‌داده شود در ظرف دو ساعت بوسیله آخرین‌پدیده ماشین های خشك شوئی تمیز کرده و اطوشده تحویل میدهد خیابان بلوار چهار راه‌کاخ‌تلفن۶۲۳۶۷۲
آ ـ ۱۹۰۸ ۱ـ۱۰

یکدستگاه ترانسفورموتور
مدل ۱۹۶۲ ـ ۷۵ کاوآ سه‌فازآـاـك باتنظیم کننده شش و ده وبیست هزار ولت ۵۰ سیکل باتابلوی کامل فشار ضعیف بقیمت مناسب بفروش میرسد تلفن ۷۷۲۵۰۹
آ ـ ۱۵۴۵۳ ۱ـ۳

ماشین نوارچسب سازی
طالبین باتلفن ۴۹۵۸۴ تماس بگیرند

کودکستان کرمانیان در کرمان افتتاح شد

مدیر کل آموزش و پرورش گفت:

بنظر من این ساختمان از مدرن ترین کودکستانهای ایران است

درمراسم افتتاح :

حسن نیت آقای عبدالوهاب اقبال استاندار اسبق کرمان و آقای حاج عباس توکلی راستودند

آقای سعیدی فیروزآبادی استاندار کرمان هدایائی بورثه مرحوم کرمانیان داد

مرحوم محمد حسین کرمانیان

چند روز قبل بمناسبت آغاز بیست و پنجمین سال سلطنت اعلیحضرت همایون شاهنشاهی شهر کرمان شاهد افتتاح یك کودکستان مدرن شبانه روزی بود . البته در این استان موسسات ملی و دولتی عام المنفعه بزرگی تاسیس شده که همه بنوبه خود باعث امیدواری و سرور اهالی کرمان است ولی کودکستان کرمانیان مزیت خاصی دارد و آن ازبین رفتن حد فاصل بین شیرخوارگاه و پرورشگاه های کرمان است زیرا پس از افتتاح شیرخوارگاه کرمان آقای عبدالوهاب اقبال استاندار وقت کرمان آرزو کرد وسیله‌ای فراهم شود تا بچه های شیرخوارگاه پس از دو سال به کودکستان منتقل شده درسن ۷ سالگی تحویل یکی از پرورشگاه های دخترانه یا پسرانه گردند و خوشبختانه وجود همین نیت خیر در استاندار اسبق کرمان باعث شد که ورثه مرحوم کرمانیان پیشنهاد ایشان را با طیب خاطر پذیرفته هزینه ایجاد بنا و خرید تجهیزات کافی برای تاسیس یك کودکستان شبانه روزی مدرن را تعیین نمایند در آن موقع همه‌ورثه در دفترخانه اسناد رسمی حاضر شده آقای حاج عباس توکلی را که یکی از تجار خوشنام و طرف وثوق اهالی است بعنوان معتمد خود برگزیده و کار ساختمان از همان تاریخ با پشت کار و علاقه زاید الوصف آقای توکلی آغاز و هم اکنون بدست آقای سعیدی فیروز آبادی استاندار کرمان وبنام نامی شاهنشاه افتتاح شد .

سخنرانی خانم میرحسینی

در مراسم افتتاح که به‌دعوت آقای آسائی مدیر کل آموزش و پرورش عده زیادی‌از روسای‌ادارات و معاریف شهر بابانوانشان‌حضور بهمرسانیده بودند پس از نواختن سلام شاهنشاهی خانم میر حسینی بدست گرفته پس از تشکر از مدیره کودکستان رشته سخن را حضور استاندار کرمان و خانم و سایر مدعوین و عرض خیرمقدم گفت چون افتتاح کودکستان و برقراری این مجلس مصادف‌باآغاز بیست و پنجمین سال سلطنت اعلیحضرت همایون محمد رضاشاه پهلوی است لذا این روز بزرك را بفرد فرد هم میهنان عزیزبخصوص حضار ارجمند تبریك میگویم .

این ساختمان که ملاحظه می‌فرمائید و بمنظور کودکستان بنا شده بنام مردی بزرك و خیر یعنی مرحوم‌محمد حسین کرمانیان طرح‌ریزی شده که متاسفانه اجل باو مهلت نداد که نتیجه فکر بلندخود را بنگرد . پس جا دارد که اولیاء اطفالی که در کودکستان پرورش مییابند و همه حضار آمرزش آن مرحوم را از خداوند مسئلت‌نمائیم. پس از فوت مرحوم کرمانیان‌وراث قانونی ایشان آقایان کوثری و محمد مهرابی زاده هنرمند ومحمد جعفر شیخ زاده خضری با توجه بخواسته مرحوم کرمانیان بابزرك منشی و فتوت نیت خیر آنمرحوم را جامه عمل پوشیده و دراین‌باره از مردی مومن و خدا پرست بنام آقای حاج عباس توکلی کمك گرفتند و این شخص تمام هم و غم خود را افتخارا در این راه مبذول نموده و تا آنجا که اینجانب‌اطلاع دارم ازهیچ کوششی دریغ‌نکرده‌اند و برای ما کرمانیان وجود چنین اشخاص خیر و فعال باعث افتخار است و وظیفه ماست که از همه آنها بنحو شایسته تقدیر کنیم برنامه‌ای که‌مربیان این کودکستان امید باجراء دارند با راهنمائی‌های بیشتر جناب آقای استاندار محترم و مدیر کل آموزش و پرورش و اولیاء محترم اطفال انجام میگردد .

در این کودکستان بطور کلی موجباتی فراهم گردیده که کوچکترین لطمه‌ای بروح لطیف کودکان وارد نمیشود همه از یك مقررات و آئین نامه تبعیت‌مینمایند و همه کودکان از نظر مربیان با یك چشم دیده میشوند سعی شده که همه یکسان‌ویك‌رنك‌باشند.

کودکی که از همه چیز محروم است‌ونگهداریش بعهده ماست‌در این محیط تربیتی احساس هیچ گونه تحقیر و کهتری نخواهدکرد حتی سعی شده صبحانه و غذای کلی کودکان بطور یك نواخت باشد و از همین کودکی در آنها ایجاد عقده های روحی نشود تا در آینده مردان و زنان فعال و مفیدی بحال جامعه باشند .

خانم میر حسینی در پایان سخنان خود اعلام داشت چنانچه پدران و مادرانی مایل باشند که طفل خود را بطور شبانه روزی در این موسسه پانسیون نمایند و یا در اوقاتی که خارج از منزل بسر می‌برند و پرستاری برای کودکان خود ندارند با کمال افتخار ومیل از آنها نگهداری خواهد شد .

آقای آسائی مدیر کل آموزش و پرورش در حال سخنرانی در کودکستان کرمانیان. درکرمان

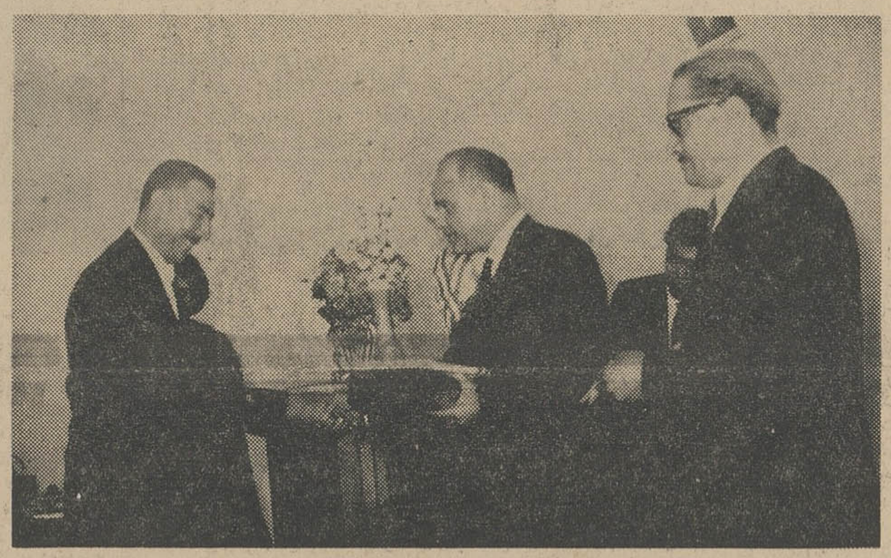

استاندارکرمان یکجلد کلام‌الله مجید و تمثال اعلیحضرت شاهنشاه را به آقای‌حاج عباس توکلی اهداء می نمایند .

آقای‌سعیدی فیروزآبادی استاندارکرمان‌باقطع نوارسه رنك کودکستان‌کرمانیان‌را بنام‌شاهنشاه افتتاح‌کرد

سخنان مدیرکل آموزش و پرورش

در این موقع آقای‌آسائی مدیر کل‌آموزش وپرورش استان کرمان رشته سخن را بدست گرفته پس‌از تشکر از حضور مدعوین اهمیت تربیت کودك را تشریح‌نمود وگفت نیت خیر مرحوم کرمانیان‌واستقبال و گذشت ورثه آنمرحوم توام با فعالیت و پشتکار آقای حاج عباس توکلی که تمام هم خودرامصروف انجام این بنای عظیم نمود باعث شد هم اکنون یك کودکستان‌بسیار مجهز که میتوانم ادعا کنم از بهترین کودکستان های ایران است تاسیس شود وسمت زمین این کودکستان که از طرف‌آقای اقبال استاندار وقت واگذار شده سه هزار و چهار صد متر مربع است که هزار و نهصد و هشتاد و پنج متر مربع آن زیر بنا قرار گرفته این بنا فعلا گنجایش پذیرفتن دویست کودك را در روز و پنجاه کودك را بطور شبانه‌روزی دارد که از حیث کلیه احتیاجات‌از قبیل حمام ، آشپزخانه مدرن ، رختشویخانه ، درمانگاه ، اطاق بازی ، سالن ناهار خوری و کلیه وسائل مجهز است فقط اطاق‌دربان گاراژ و اتومبیل برای ایاب وذهاب کودکان‌بایدتهیه شودکه اتومبیل آنرا آقای حاج عباس توکلی‌وعده خریداری دادند و ساختمان راخود ایشان در زمینی که جنب این محوطه وسیله سرکار سرهنك خشایار سرپرست‌محترم پرورشگاه های خیریه واگذار خواهد شدمی سازند . هزینه ساختمان تا این تاریخ ۳۰۴۵۳۶۱ ریال و بهای وسائل خریداری شده ۵۹۰۰۰۰ ریال است .

اولین کلنك این بنادر تاریخ ۲۲ امرداد ماه ۱۳۴۰ وسیله‌جناب آقای اقبال استاندار اسبق کرمان بزمین زده شد و با کوشش و همت جناب‌آقای سعیدی‌فیروزآبادی استاندار محترم خاتمه پذیرفت .

آنچه گفته میشود همانطور که‌در حال حاضر جناب آقای سعیدی فیروز آبادی بامور عمرانی وخیریه توجه خاصی دارند آقای اقبال نیز درزمان خودکوشش بسیارمصروف عمران این شهر نموده‌اند که جا دارد در این‌مکان از ایشان یادشود همچنین ناگزیرم بنام اداره کل آموزش و پرورش استان کرمان از سرکار خانم عصمت کوثری همشیره مرحوم کرمانیان ، آقای محمد مهرابی زاده‌هنرمند ،اسداله کوثری ، جعفر شیخ زاده ، امیر معمار زاده و حاج عباس توکلی تشکر نمایم .

خدمات سرهنك خشایار

مدیر کل آموزش و پرورش‌در این موقع خدمات سرکار سرهنك خشایارفرماندهی کرمان‌وسرپرست افتخاری پرورشگاه کرمان راستوده و گفت جا دارد همیشه از کسانی که در راه خیر قدم برمیدارند به نیکی یاد شود تا وسیله‌ای برای توجه و تشویق سایر افراد بامور خیر و عام المنفعه باشد .

مدیر کل آموزش و پرورش‌در پایان سخنان خود از آقای‌سعیدی فیروز آبادی استاندار کرمان درخواست کرد هدایائی که از طرف اداره کل آموزش و پرورش تهیه شده بورثه مرحوم کرمانیان و آقای حاج عباس توکلی اهداء نمایند همچنین یك عدد کاپ نقره که از طرف ورثه کرمانیان تهیه شده بخانم میر حسینی مدیره کودکستان که در راه تکمیل وسائل کودکستان از هیچ نوع کوششی مضایقه نکرده است‌تسلیم نمایند .

خانم میرحسینی (همدانیان) مدیره کودکستان در حال سخنرانی

تسلیم هدایا وبازدید ازموسسات

در این موقع آقای سعیدی فیروز آبادی استاندار کرمان هدایائی که تهیه شده بود بورثه کرمانیان خانم میر حسینی وآقای حاج عباس توکلی تسلیم نمود و همه حضار بازدید از قسمت های مختلف ساختمان را آغاز نمودنددر جریان بازدیدوضع حمام ها ، آشپزخانه ، لباسشوئی ، سالن غذا خوری ، درمانگاه ، اطاقهای خواب و بالاخره همه قسمت های کودکستان مورد تحسین بازدید کنندگان قرار گرفت و آقای حاج عباس توکلی که در قسمت های مختلف توضیحاتی باستحضار استاندار و همراهان‌می رساندگفت این همه تاسیسات که ملاحظه می فرمائید با مبلغ ۳۰۴۵۳۶۱ ریال بوجود آمده که بنظر من این‌مبلغ حداقل ممکن بوده است معذلك خیلی خوشوقت خواهم بود که با توجه بساختمان های نظیر این اگر نظر و انتقادی باشد بیان فرمایند که تا روشن شویم . در موقع خداحافظی مجدداآقای‌توکلی نقص نداشتن گاراژ و اطاق‌دربان را یادآوری نموده استاندارکرمان در حالی‌که سرکار سرهنك‌خشایار نیز حضور داشت گفت قسمتی از زمین سمت مشرق را که درتصرف پرورشگاه صنعتی است برای ایجاد ساختمان‌های مورد نظر در اختیار شما خواهیم گذاشت .

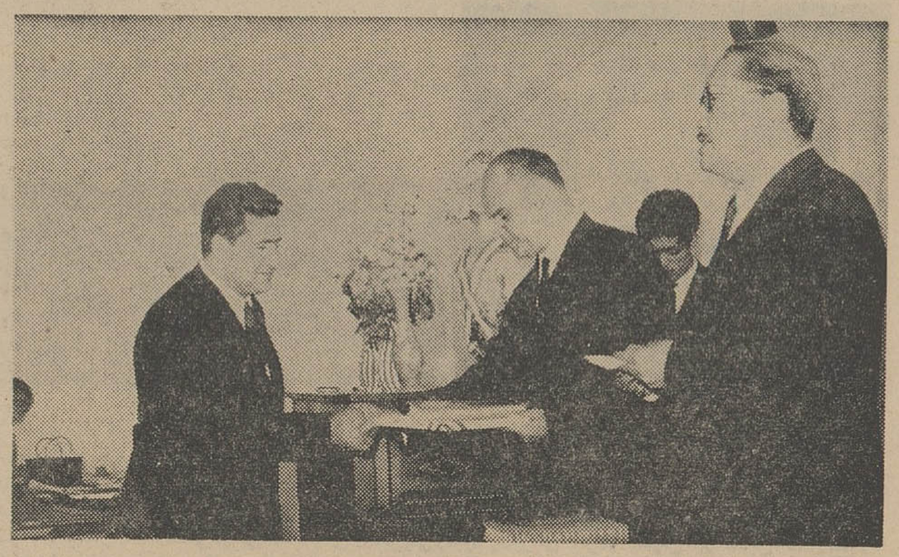

استاندار کرمان‌هدیه‌اداره‌کل‌آموزش و پرورش‌را به‌آقای‌کوثری‌یکی‌از ورثه مرحوم کرمانیان‌اهداءمی‌کند .

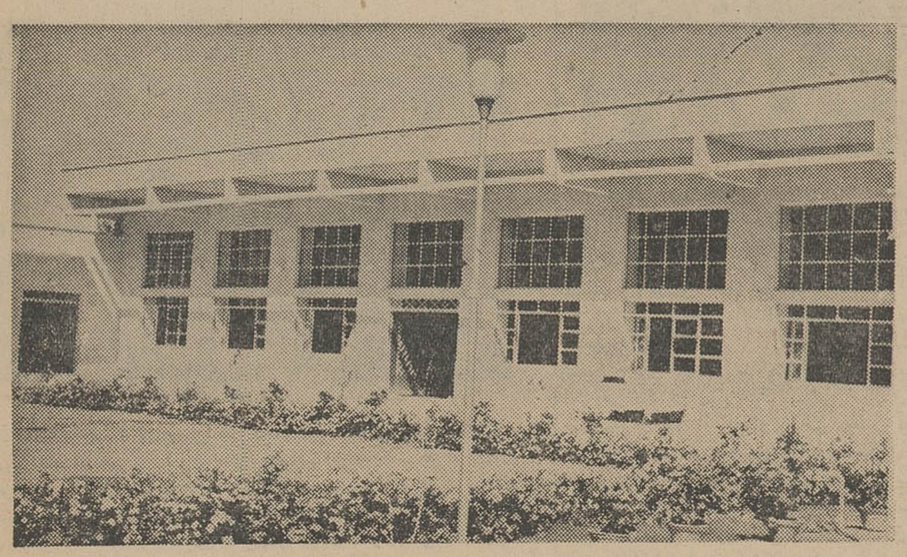

منظره خارجی ساختمان کودکستان کرمانیان

دو نمونه از طاق نصرتهای شهرستان یزد

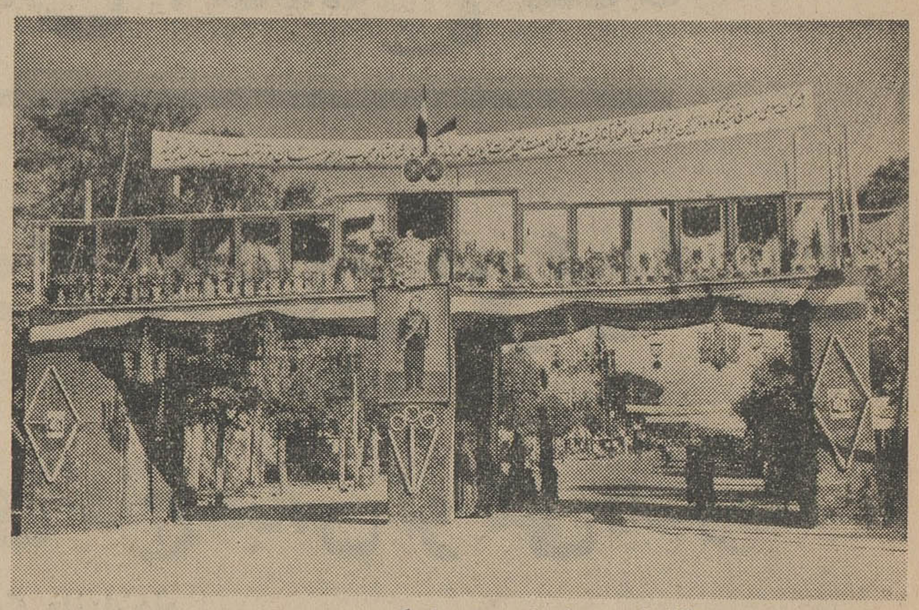

طاق نصرت زیبای برادران اکبری در یزد

بمناسبت طلیعه فرخنده بیست و پنجمین سال سلطنت پر افتخار اعلیحضرت همایون شاهنشاهی محمد رضا شاه پهلوی همه مردم ایران از زن و مرد کوچك و بزرك در هر شهر و بخش و قصبه و خانه مجالس سرور و شادمانی برپانموده‌خیابانها بازار ها وحتی‌کوچه های شهررا نیز تزئین و چراغانی کرده‌اند و عموما بپاس فداکاری ها و خدمات ۲۴ سال سلطنت شاهنشاه عالیقدر مراسم دعا و نیایش برگزار و با خلوص نیت و دوام عمر و بقاء سلطنت خاندان‌جلیل پهلوی را از خداوند بزرك مسئلت نموده و مینمایند .

مردم یزد هم که همیشه به شاه ـ دوستی و میهن پرستی مشهوربوده بشاهنشاه عزیز و مردم نواز خود حق شناس و وفادارند و بهمین مناسبت در این جشن بزرك ملی و سلطنتی با طیب خاطر و با شوق زایدالوصفی شرکت کرده سراسر شهر را آذین بندی و چراغانی نموده طاق نصرت های متعدد و زیبا که تاکنون هیچ فرد معمریزدی بعمرخود یاد ندارد برپا کرده بودند مخصوصا طاق نصرت مجلل و بسیار با شکوهی که در میدان مجسمه‌اول خیابان‌پهلوی برپا شده بود در این طاق نصرت بی‌نظیر گلدان و قالیچه های نفیس چندین میلیون ریال‌ارزش داشت‌جلب نظر میکرد .

تمثال بزرك و بسیار جالب شاهنشاه نیز جلوه خاصی باین طاق نصرت داده و بر شکوه و جلال آن افزوده بود این طاق نصرت متعلق به‌برادران اکبری و آقایان اکبر آقا و محمد تقی اکبری با علاقه باطنی و همت عالی خود برای برپا ساختن این طاق‌نصرت مجلل یکماه تمام کوشش و فعالیت نموده سرانجام طاق نصرتی برپا ساختند که نظر فیلمبرداران رادیو و تلویزیون آلمان و خبرنگاران عکاس جرایدرا بخودمعطوف وازآن وسایرین فیلمبرداری نمودند تا با نمایش آن عملا نشان دهند که ایرانی نسبت بشاهنشاه خود فداکار و وفادار است و قلوب ایرانیان سرشار از مهر شاه و وطن بوده و میباشد و نمونه‌اش همین برادران اکبری که از خانواده اصیل و شریف و نجیب و نیکوکار بوده و بنمایندگی از شرکت سهامی معدنی سفید کوه وذالجین و با توجه بعشق و علاقه قلبی خود اقدام به‌بپا ساختن این طاق نصرت با شکوه نمودند .

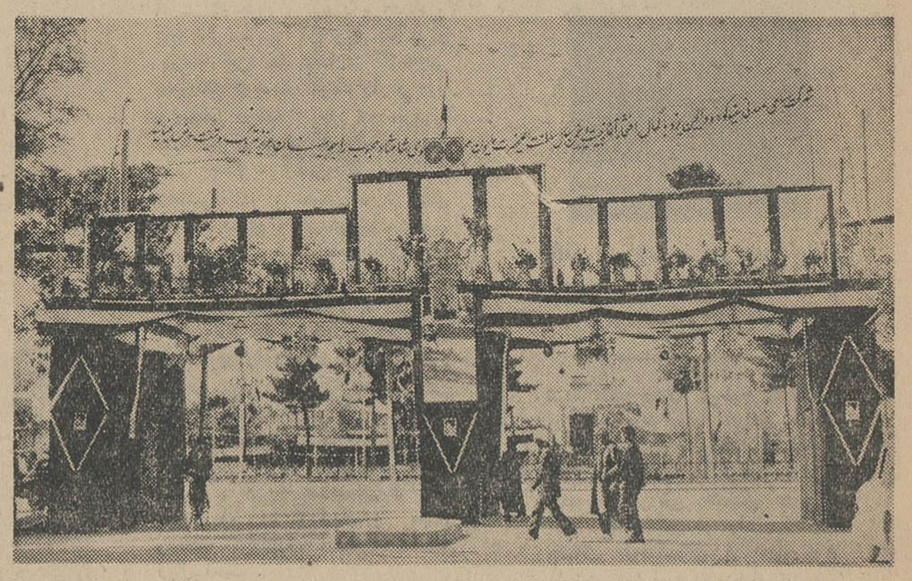

طاق نصرت مجلل دیگری ازشرکت سهامی سفیدکوه‌دریزد

از زن و مرد کوچك و بزرك در هر شهر و بخش و قصبه و خانه مجالس سرور و شادمانی برپانموده‌خیابانها بازار ها وحتی‌کوچه های شهررا نیز تزئین و چراغانی کرده‌اند و عموما بپاس فداکاری ها و خدمات ۲۴ سال سلطنت شاهنشاه عالیقدر مراسم دعا و نیایش برگزار و با خلوص نیت و دوام عمر و بقاء سلطنت خاندان‌جلیل پهلوی را از خداوند بزرك مسئلت نموده و مینمایند .

مردم یزد هم که همیشه به شاه ـ دوستی و میهن پرستی مشهوربوده بشاهنشاه عزیز و مردم نواز خود حق شناس و وفادارند و بهمین مناسبت در این جشن بزرك ملی و سلطنتی با طیب خاطر و با شوق زایدالوصفی شرکت کرده سراسر شهر را آذین بندی و چراغانی نموده طاق نصرت های متعدد و زیبا که تاکنون هیچ فرد معمریزدی بعمرخود یاد ندارد برپا کرده بودند مخصوصا

آئینه ها و اشیاء عتیقه و گرانبها ، چراغهای الوان و زیبا و ده هااشیاء بسیار نفیس و جالب دیگر که مجموعا

آقای محمد تقی اکبری

فرماندار اراك کلاس مبارزه بابیسوادی شرکت فرش اراك را افتتاح مینماید

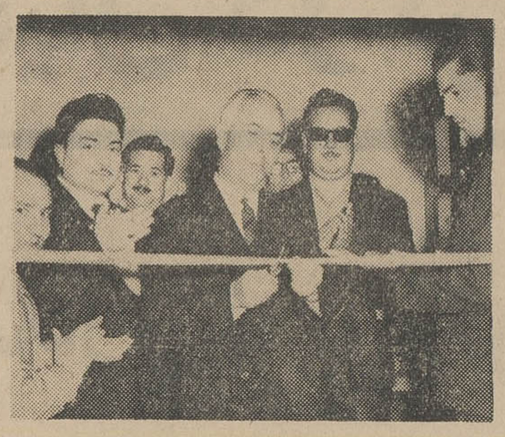

از روز ۲۳ شهریور شرکت فرش اراك خودرا برای انجام مراسم جشن باشکوهی بمناسبت آغاز بیستو پنجمین سال سلطنت اعلیحضرت همایونی آماده نمود و برای بزرگداشت این روزبزرك وفرخنده جشن باشکوهی بنا بردعوت قبلی آقای غفاری رئیس شرکت فرش اراك ترتیب داده شده بود که عده زیادی‌از اهالی وروسای دوایر دولتی و محترمین شهر شرکت داشته تزئین و پذیرائی صادقانه کارکنان شرکت فرش بینهایت مورد تقدیر و تقدیس مدعوین قرار گرفت در پایان مراسم بمیمنت ومبارکی‌روز برافتخار ۲۵ شهریور سالروز بیست و پنجمین سال سلطنت اعلیحضرت همایونی یك کلاس مبارزه بابیسوادی بنام روز ۲۵ شهریور با قطع نوار سه‌رنك بدست آقای ستارزاده فرماندار اراك افتتاح گردید .

جشن در محوطه دفتر فنی استان خوزستان

بشکرانه آغاز بیستو پنجمین سال سلطنت پرافتخاراعلیحضرت همایون شاهنشاه محمد رضا شاه پهلوی رهبر عالیقدر ایران و جانشین داریوش کبیر ، کارکنان دفتر فنی وزارت آبادانی و مسکن دراستان خوزستان ، بزرگداشت این روز فرخنده وتاریخی را بعموم هم میهنان عزیز صمیمانه تبریك عرض نموده بقاء عمرو دوام سلطنت ذات اقدس شهریاری و ولیعهد گرامی ایران و خاندان جلیل سلطنتی را ازپیشگاه قادر متعال مسئلت مینمایند .

بعد ازظهر روز ۲۶ شهریور ماه مجلس جشن باشکوهی در محوطه دفتر فنی استان خوزستان که‌بطرز بسیار جالبی باپرچمهای ملی و تمثال شاهنشاه و چراغهای الوان تزئین یافته بود ترتیب داده‌شده بود دراین جشن کلیه کارکنان دفترفنی‌باخانواده‌هایشان و گروه کثیری از علاقمندان شرکت داشتند و مدعوین با صرف میوه و شیرینی مورد پذیرائی قرار گرفتند. این مجلس جشن باشکوه تاپاسی ازشب ادامه داشت .

جشن‌آغاز بیستوپنجمین سال‌سلطنت‌اعلیحضرت‌همایون شاهنشاهی ازطرف اداره دارائی شهرستان ملایر

دارائی ملایراز صبح روز ۲۳ شهریور محوطه وسیع اداره را باطرزی جالب وبی‌سابقه تزئین وازشب ۲۴ لغایت ۳۰ شهریور تمام اهالی جهت تماشای جشن و استفاده از محل زیبای دارائی آزادانه شرکت نمودند و عصر روز بیستوپنج شهریور بمناسبت بیستو پنجمین سال سلطنت اعلیحضرت همایونی محمد رضاشاه پهلوی از طرف اداره ازقاطبه اهالی دعوت بعمل آمده بود که‌بوسیله چای‌و شیرینی‌از کلیه‌آنان‌پذیرائی گرمی بعمل آمد در تمام‌این مدت از جایگاه مخصوص علاوه بر استفاده از گرام صدای ساز و دهل بلند بود و مراسم چوپی (رقص محلی) وسیله عده کثیری ازاهالی انجام میشد . درفواصل موسیقی شعارهای جالبی وسیله آقای سید محمود کاشانی ازبلندگو پخش میشد که‌از طرف اهالی باکف زدن های ممتد وزنده باد شاهنشاه محبوب پاسخ‌داده میشد تزئین اداره که باابتکار ودستور آقای وحیدیان رئیس دارائی وزحمات ایشان‌و آقای زمانیان معاون اداره وکلیه کارکنان و متصدی برق دارائی انجام شده بود همچنین پذیرائی گرم کارکنان اداره دارائی دراین جشن زبان زد خاص‌و عام‌ونقل محافل گردید

بابرگذاری این جشن‌اداره‌دارائی خاطره افتخار آمیز تشریف‌ـ فرمائی اعلیحضرت همایون شاهنشاهی را درسال ۴۲ بملایر که بکاخ دارائی نزول اجلال فرموده بودند درذهان مردم شاهدوست ملایر تجدید نمود .

جشن آغاز بیست و پنجمین سال سلطنت شاهنشاه دراداره ثبت شاهی

بمناسبت آغاز بیست و پنجمین سال سلطنت شاهنشاه مجلس جشن مفصل و باشکوهی دراداره ثبت شاهی برگزار گردید در این‌مراسم روسای ادارات دولتی وروحانیون و سردفتران دفاتر اسنادرسمی و بازرگانان و محترمین و قاطبه اهالی درآن شرکت داشتند و از طرف آقای بحرامامی رئیس ثبت و کارکنان مربوطه پذیرائی گرم و صمیمانه از مدعوین بعمل آمد و درخاتمه یکی ازکارمندان اداره مربوطه نطق مبسوطی درباره پیشرفتهائی که در بیستو چهار سال سلطنت اعلیحضرت همایونی نصیب ملت‌ایران گردید ایرادنمودو مجلس جشن درساعت ۸ بعدازظهر خاتمه‌یافت

مراسم دعا ونیایش در منزل حاج درویش‌حیدری‌درشاهی

بمناسبت آغازبیست وپنجمین سال‌سلطنت‌پرافتخاراعلیحضرت‌همایونی مجلس دعاو نیایش در منزل حاج درویش حیدری برگزار شددر این‌مراسم آقایان عضدی فرماندار ومتولی شهردار شاهی وچندتن ازروسای ادارات و معاریف شهر شرکت داشتندو تعدادیکصد دست لباس که قبلا وسیله حاج درویش حیدری تهیه شده‌بود بوسیله آقای فرماندار بین مستمندان توزیع گردیدو این مجلس باپذیرائی گرم ازمدعوین خاتمه پذیرفت فرماندار و شهردارشاهی نیز در عکس‌دیده میشوند .

سندیکای شرکتهای ساختمان

آغاز بیست وپنجمین سال سلطنت اعلیحضرت همایون رادر کرمان‌جشن گرفت

درمراسم پذیرائی باشگاه شرکت نفت :

مهندس مشحون مدیرعامل‌شرکت‌ایران پی‌خدمات ربع قرن اعلیحضرت همایونی را شرح داد

آقای مهندس مشحون در حال سخنرانی

بنا بدعوت آقای مهندس مشحون مدیر عامل شرکت ایران پی ونماینده سندیکای شرکتهای ساختمانی مجلس جشن و پذیرائی باشکوه ومجللی به شام‌در باشگاه شرکت ملی نفت‌ترتیب یافت دراین مراسم آقای سعیدی فیروزآبادی استاندار کرمان وعده‌ای از روسای ادارات و معاریف شهربا بانوانشان حضور داشتند .

ابتدا آقای مهندس آراسته‌رئیس دفتر فنی‌استان کرمان با کسب‌اجازه از استاندار باایراد سخنرانی جلسه را افتتاح نمود . و آقای مهندس ضیاء مشحون‌ازطرف سندیکای‌شرکت های ساختمانی مطالب زیر را بسمع حضار رساند :

● سخنرانی آقای مهندس مشحون

جناب آقای استاندارمعظم .خانمها و آقایان : پیش از آغاز سخن از آقای استاندار معظم این استان سپاسگزارم که‌مقررداشتند تاموجبات تشکیل این جشن تاریخی فراهم آید.

از خانمها و آقایانی که دعوت سندیکای شرکتهای ساختمانی را پذیرفتند و با شرکت و حضور خود دراین‌جشن بزرك‌ملی مراتب‌حقشناسی وسپاسگزاری خود را بمقام شامخ سلطنت ابراز میدارند صمیمانه تشکر میکند و از باریتعالی توفیق حضار محترم وملت ایران را در خدمت به اعلیحضرت همایون شاهنشاه ومیهن عزیز ما ایران خواستار است .

مابایدجشن امرو زرا که بمناسبت آغاز بیست و پنجمین سال سلطنت پر افتخار اعلیحضرت همایون محمد رضا شاه پهلوی برگزار می‌شود بحق یك جشن بزرك‌ملی بدانیم .زیرا دلایل فراوانی‌برای این‌گفتار مستند وجود دارد .

در آن ایام که اعلیحضرت همایونی مسئولیت خطیر مقام شامخ سلطنت رابعهده گرفتند متاسفانه میهن‌عزیز ماایران بسبب‌جنك جهانی دوم تحت اشغال ووضع‌مالی واقتصادی کشور بسیاربدو بهای مایحتاج اولیه مردم سرسام‌آوروامورادارات‌ودستگاههای مختل‌بودوملت‌صبور ایران‌مصائب و مشقات جنك را تحمل میکرد . با این حال اعلیحضرت همایون شاهنشاه در سایه هوش و ذکاوت فوق‌العاده‌ای که خداوند متعال در ذات مبارکشان بودیعه نهاده است و درسایه درایت‌و کفایت رجال وطن پرست آنروز را رهبری کردند و آن قدر تدبیر بکار بستند و صبر و شکیبائی نشان دادند تامیهن ماراازمخاطرات بزرك ومسلمی نجات بخشیدند ولی ذات اقدسشان بسبب همین تدابیر وکاردانی هاچند بار در معرض خطر خیانت خائنین ومنحرفین قرارگرفت که خوشبختانه بفضل الهی‌برای ملت و مملکت‌ایران یکباره صاحب‌زمین‌وزراعت واستقلال رای کرد و در مقابل برنامه‌ساختمان سه هزار کیلومتر راه درجه یك ساختمان هشتهزار کیلومتر راههای قابل عبور بین قراء و قصبات ایران شروع شد و باسرعت وفعالیت زیاد ادامه دارد . مبارزه شدید و بی نظیر با بی‌سوادی و باسواد کردن کارگران و کشاورزان از ابتکارا ت‌فوق‌العاده اعلیحضرت همایونی است که بعد از چند سال که اثرات ثمربخش آن ظاهر گردد موجب آن خواهد شد که همه‌افراد ایرانی توانا تر در خدمت بمملکت موثر باشد و نظام جدیدی جایگزین حکومت معدودی گردد .

انقلاب ششم بهمن که‌در راه بثمر رسانیدن آن .اقدامات وفعالیت ها فوق‌العاده زیادی بعمل‌میآید ازجمله ابتکارات بزرك دیگری است‌که پادشاه خردمند ایران بکار بستند و جمع کثیری از جوانان ایران که سابقا وجود آنان عاطل و باطل بود امروز بسیج شدند و در اکناف مملکت‌برای تعلیم کشاورزان و کارگران و بسط وتعمیم‌بهداشت‌مشغول خدمت‌هستند بفرمان اعلیحضرت همایون شاهنشاه قوانین بسیار مفیدی که از جمله آنها قوانین کارو بیمه های اجتماعی است بتصویب رسید که از اثرات‌آن دردرجه‌اول‌کارگران ایرانی‌برخوردار هستند .

ما معتقدیم که در اجرای منویات اعلیحضرت همایون شاهنشاه درایجاد عمران و آبادانی ایران در صف‌مقدم مجاهدین قرار دادیم زیرامهندسان و کارکنان ما برای نخستین بارقدم بنقاطی از مملکت گذاشتند که فاقد همه نوع مظاهر تمدن بود و باکار و کوشش وتحمل محرومیت هاوناکامیها و باوجود اعتیاد بزندگی شهر نشینی در شرایط بسیار سخت از زندگی در این نقاط آثار گرانبهائی بوجودآورند واینهمه راه. کارخانه . سد. شبکه برق شبکه آب که در سراسر کشور ملاحظه می فرمائید آثار گرانبهائی از زحمات و مرارتها و تلاش فوق‌العاده آنها است .

مادر این نقاط دور افتاده ضمن ایجاد آن‌آثار شاهد وناظر محرومیت های گذشته اکثریت مردم ایران و بهبود تدریجی زندگی وامیدواری‌آنان بودیم و بخوبی اثرات نیکوی رهبری خردمندانه و ابتکارات شاهنشاه را درك می‌کنیم وامروز در هرجا که کارگاهی‌داریم‌بامیل و رغبت‌وافتخار وسرافرازی در این جشن بزرك ملی شرکت می‌کنیم .

واز خداوند متعال خواهانیم که پادشاه جوانبخت ومحبوب ما رابرای هدایت‌وسرپرستی‌ملت ایران‌تندرست وکامیاب نگهدارد .

در پایان سلامت و عظمت خاندان جلیل سلطنت پهلوی را خواهانم.

یکی ازطاق نصرت‌های زیبای بابل

مردم وطن پرست و شاهدوست شهرستان بابل چند روز قبل از ۲۵ شهریور برنامه جشن بیست و پنجمین سال سلطنت پر افتخار اعلیحضرت جهان مهر محمدرضا شاه‌پهلوی را باشکوه‌ومراسم خاصی آغاز کردند و برای این منظور طاق نصرت های مجلل و زیبائی در شهر برپا نمودند که هر یك در نوع خود کم‌نظیر است یکی از طاق نصرت ها که از حیث زیبائی برطاق نصرت های دیگربرتری داشت وسیله آقای عسکری حیدری که در شاهدوستی ووطن پرستی در شهرستان بابل مشهور میباشد تهیه شد مردم دسته‌دسته بدیدن این طاق نصرت زیبا می‌آمدند این‌طاق‌نصرت که درنوع خود حتی در شهر های مازندران کم‌نظیر است توجه عموم و مخصوصا مقامات عالی منجمله آقایان صدری استاندار مازندران وامامعلی حبیبی نماینده شهرستان بابل در مجلس شورایملی را جلب نموده و در روز ۲۶ شهریور آقایان‌به‌تماشای این طاق نصرت آمده بودندواز آقای عسکری‌حیدری تشویق و تقدیر نموده و گفتند که این طاق نصرت در هیچیك از شهرستان های مازندران مشاهده نشده و در نوع خود ممتاز و بی نظیر است و در این موقع مردم با گفتن جاوید باد شاهنشاه و برقرارباد استاندار مازندران ابراز احساسات‌نمودند آقای عسکری حیدری علاوه بر طاق نصرت مزبور بمناسبت بزرگداشت این روز تاریخی ۲۵ دست لباس کامل جهت ۲۵ نفر از اطفال بی بضاعت‌تهیه وبین آنها توزیع‌نمود و همچنین در شب بیست و هشتم شهریور مقدار هزار کیلو شیرینی و میوه تهیه و از مدعوین و کسانیکه به‌تماشای این طاق‌نصرت مجلل می‌آمدند پذیرائی نمود .

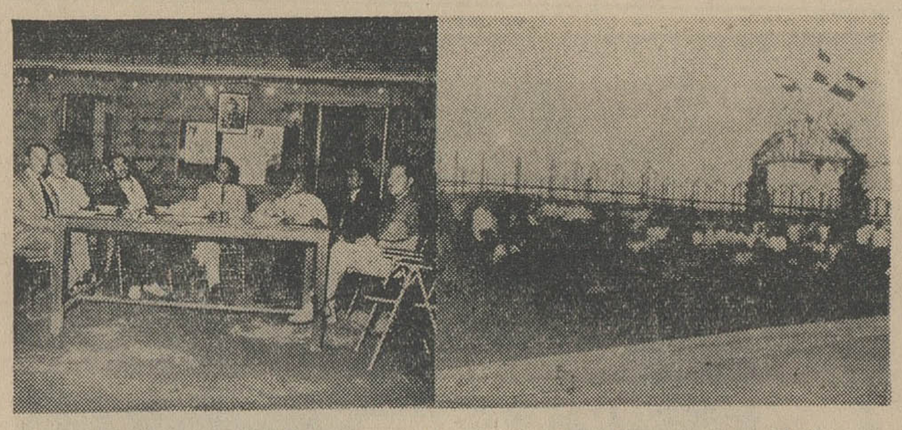

درکارگاه ساختمانی شرکت پاسارگادواقع دربابلسر بمناسبت آغاز بیستو پنجمین سال‌سلطنت اعلیحضرت همایونی محمد رضاشاه پهلوی مجلس جشنی باحضور مهندسان و کارمندان‌و کارگران تشکیل و درنور چراغها و طاق نصرتی که بهمین مناسبت تزیین وبرپا شده بود تاپاسی از شب گذشته برقص‌و شادی پرداخته و آقای مهندس محمد علی کاوه و آقای مهندس منوچهر فخران نمایندگان شرکت پاسارگاد ازمدعوین بوسیله چائی وشیرینی ومیوه پذیرائی کرده وسپس در مقابل تمثال‌مبارك شاهنشاه نیایش برای سلامتی ذات اقدس‌شهریاری انجام و بهمین مناسبت درمیان کف زدن حضار با قربانی کردن گاو و تقسیم آن بین کارگران‌مجلس جشن درآن شب پایان یافت .

در عکس بالا منظره طاق نصرت و گوشه‌ای ازمجلس جشن دیده میشود .

فرماندار کاشان درجشن کارخانجات مخمل وابریشم گفت:

با آغاز انقلاب مقدس و تاریخی ششم بهمن واصول ششگانه

رهبر عالیقدر تمام سدها و موانع پیشرفت مملکت درهم

* ——— * شکسته شد * ——— *

قیود کهنه وفرسوده وقدرت فئودالیسم که قرنها مانع پیشرفت وترقی مملکت گردیده بود ازمیان برداشته شد

کارخانجات مخمل وابریشم کاشان آغاز بیست وپنجمین سال سلطنت پرافتخار و میمنت اثر بندگان اعلیحضرت همایون شاهنشاه را باشکوه تحسین انگیزی جشن گرفتند

آقای عون جزایری فرماندار کاشان هنگام سخنرانی

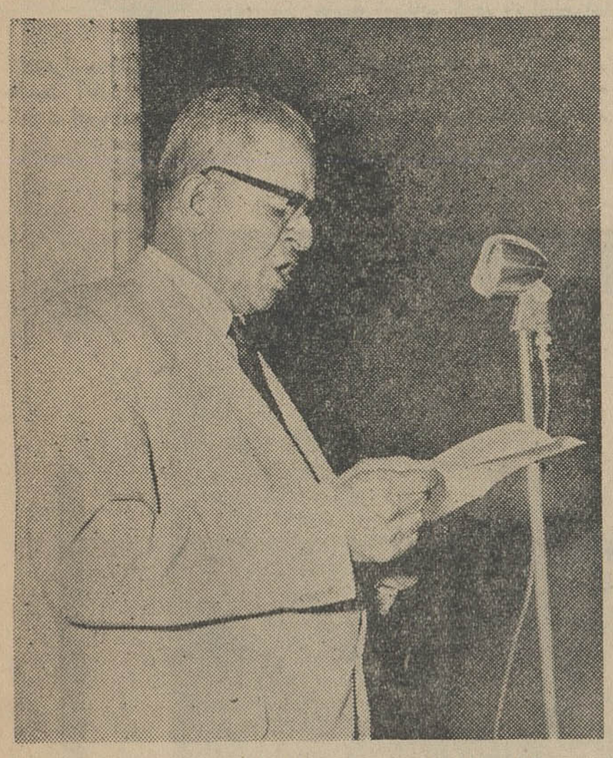

آقای تفضلی مدیرعامل کارخانجات ریسندگی و بافندگی و مخمل وابریشم هنگام سخنرانی

دیوارها وسردرب ومدخل کارخانجات مخمل وابریشم کاشان بطرزبسیار زیبائی تزئین وچراغانی شده بود

بمنظور بزرگداشت آغاز بیست و پنجمین سال سلطنت پرافتخار - اعلیحضرت همایون شاهنشاه ازطرف کارکنان کارخانجات مخمل و ابریشم کاشان مجلس جشن مفصلی درشرکت آبیاری کاشان وابسته به کارخانجات مخمل وابریشم کاشان) تشکیل که در آن آقای عون - جزایری فرماندار دکتررضوانی نماینده کاشان در مجلس شورایملی وروسای دوائر دولتی و ملی بازرگانان نمایندگان اصناف شرکت داشتند پس از نواختن سرود شاهنشاهی آقای حسن تفضلی مدیر عامل کارخانجات ریسندگی و ، بافندگی و مخمل و ابریشم کاشان پشت میکرفون قرار گرفته سخنرانی مبسوطی بشرح ذیل ایراد نمود .

جناب آقای فرماندار - حضار گرامی : اجازه میخواهم مطالب خود را بابیان این ضرب المثل معروف شروع کنم - کلام الملوك ملوك الکلام شاهنشاه بزرك مادر یکی ازنطقهای خود فرمودند (سلطنت بر ملتی فقیر وبی سواد برای من افتخاری نیست)

اگر درست و دقیق باین جمله کوتاه و پرنغز ملوکانه بیاندیشیم شاید بتوانیم اندکی به عمق فلسفه بزرك و به ذره‌ای ازنقطه دید شاهنشاه پی ببریم و متوجه بشویم که چرا شاه ماشب وروز تلاش میکند کار می کند فداکاری میکند وبااندیشه خلاق خود کشور و ملت ما را راهبری میفرمایند شاهنشاه میفرمایند سلطنت برملتی فقیروبی سواد برای من افتخاری نیست این فرمایش ازته دل بیان میشود از روی صدق واخلاص وایمان ادا میگردد و برای رسیدن بهدف عالی و مقدس خود لحظه‌ای نمی ایستند شب و روز شاه یکی است و ثانیه‌ای از آن خالی از اندیشه ملت و مملکت نیست .

شاهنشاه ۲۴ سال است که این اندیشه را دنبال میکنند از هر موقعیت و فرصتی استفاده میفرمایند وما ملت را در جاده عظمت و ترقی پیش میبرند نگاهی کوتاه بگذشته و به ۲۴ سال سلطنت پر برکت شاهنشاه که هرایرانی بر آن افتخار میکند این موضوع را بهتر روشن میسازد - رنجها و مصائب و گرفتاریهائی که شاهنشاه ما متحمل شده‌اند آنقدر گران وسنگین بوده است که فقط آنرا میتوان بانیروی ایمان - ایمان بذات پروردگار وایمان به رسالت تاریخی خود برای نجات ورهبری ملت کهنسال ایران تحمل نمود وبردوش کشید .

بارها دشمنان ملك و ملت برعلیه شاه که مظهر استقلال و عظمت و ملیت ایران هستند توطئه کردند دسیسه چیدندو آنقدر پست وخیانت پیشه بودند که حتی بقصد جان ناجی ماسمبل ملیت ماپرچمدار آزادی ما فدائی میهن ما تیرهای شقاوت و عداوت ودنائت رادرکمان گذاشتند اماشاه ماجنگید- شاهنشاه مامبارزه کرد و همه آن جغد های شوم را از ویرانه‌های خود راند- ۱۵ بهمن ۱۳۲۷ را بیاد بیآورید که دشمنان ملت چه نیتی در سر داشتندوبیادبیاورید که چگونه شاه ما درکنف حمایت پروردگار و پشتیبانی ائمه اطهاراز این بلای شوم وتوطئه خائنانه نجات یافتند - بیاد بیاورید ماجرا های شوم قبل از ۲۸ مردادرا - بیاد بیآورید ۲۱ فروردین ۱۳۴۴ را که چگونه مخالفان عظمت ایران وایرانی با تحریك سربازخائنی میخواستندبانی استقلال و عظمت ایران وبنیانگذار انقلاب سفید شاه و ملت رانابود سازند - بیادبیآورید غائله شوم آذربایجان را که مشتی خائن بی وطن باپشتیبانی اجانب میخواستند کشور ما راتجزیه نمایند و بیاد بیآورید که شاهنشاه دلیرو غیور ما در پیشاپیش ارتش و سربازان رشید ایران به آذربایجان رفتند و مردانه جنگیدند و دشمنان دین و ملت را نابود کردند - هر یك ازاین حوادث وصدها حادثه رقت انگیز دیگری که شاهنشاه ماتحمل نموده‌اند کافی بود که آدمی رااز اندیشه خدمت به میهن و خدمت ملت باز دارد اما همچنان به رسالت تاریخی خود برای رهبری ملت ایران ورساندن میهن ما بقله عظمت و بزرگی مومن و معتقد میباشند و درراه ایمان و عقیده خود که جز اعتلای نام ایران وایرانی نیست از هیچگونه جانبازی وفداکاری دریغ نمیفرمایند .

هر کدام از این خدمات کافی است تا نام شاهی را بر لوح طلائی ابدی تاریخ ثبت وضبط و قلوب و دیدگان ملتی را قدمگه خودسازد.

بیان اقدامات درخشان نجات بخش ملت ایران دراین مختصر نمیگنجد واگرخواسته شودحتی اندکی از خدمات عالیقدر وارزنده وحیاتبخش همایونی را بیان نمود احتیاج به فرصتی طولانی خواهد بود . ولی کافی است که لحظه‌ای با خود بیاندیشیم و به نیات وافکارواقدامات عالی اقتصادی وسیاسی وامنیت کامل مملکت خود در این جهان پرآشوب فکر کنیم تامتوجه شویم که شاهنشاه مادرطول ۲۴ سال سلطنت خود چه خدمات درخشان وارزنده‌ای بملت و کشورنموده‌اند - در پناه سلطنت پر مباهات و پر برکت شاهنشاه است که ما امروز گردیکدیگرجمع ، شده‌ایم . در پناه سلطنت شاه است که چرخهای عظیم صنایع میگردد. درپناه سلطنت شاه است که فرزندان ما بتحصیل ودانش اندوزی مشغولند و خلاصه نظام زندگی اجتماعی و سیاسی ما در پناه سلطنت گرانقدر اعلیحضرت همایون محمد رضاشاه پهلوی باقی و پا برجا است امروز ملت ایران سرخود را بالا گرفته و روی پای خود ایستاده و با سرعت هر چه تمامتر در راه تعالی و ترقی به رهبری شاهنشاه خود مینازد ، باشد که در زمان شاهنشاهی اعلیحضرت همایونی روز ها وسالهائی رابه بینیم که ایران افتخارات گذشته خود را تجدید کند و بپایه‌ای برسد که رهبروراهنمای فرهنگی واخلاقی جهان باشد وهمانطور که در گذشته نورعلم و دانش از ایران همه جای جهان را فرا گرفته بود باز هم مشعلدار و پرچمدار تمدن و فرهنك جهان باشیم

زنده باد شاهنشاه عزیز ومحبوب
پاینده باد سلطنت پرافتخار شاهنشاه
پیروز باد انقلاب شاه و ملت

سخنان فرماندار کاشان

پس از سخنرانی آقای تفضلی در میان ابرازاحساسات شدید حضار آقای عون جزایری فرماندار کاشان پشت میکروفون رفته چنین گفتند ۲۴ سال پیش اعلیحضرت همایون شاهنشاه در یکی از تاریکترین ایام تاریخ براریکه سلطنت جلوس فرمود و ناخدائی کشتی استقلال ایران را در دریائی متلاطم بعهده گرفت اکنون که به پشت سرنگاه میکنیم حوادث و جریانات گذشته را از نظر میگذرانیم و درباره هر یك از آنها بدقت بررسی میکنیم متوجه میشویم چه طوفانهای وحشتزائی دراین ایام در کشور ما برپا شده وچه لحظات حساسی براین ملت که همواره مشعلدار تمدن و علوم وصنایع بوده و تاریخ کهنسالش مملو از افتخارات و فتوحات و سرافرازیهای فراوان میباشد گذشته است که هریك از آنها کافی بوده پرده سیاهی برتاریخ ایران واین ملت کشیده واستقلال و قومیت و ملیت وشیرازه وحدت ملی را از هم بگسلد .

خواست خداوند متعال ازیکطرف بیداری و هوشیاری و حسن نیت وسیادت وصیانت پدر تاجدارازطرف دیگر تمام این موانع و مشکلات رایکی پس از دیگری از میان برداشت واستقلال وتمامیت ارضی وعظمت شاهنشاهی مارا ازدستبرد اجانب وبیگانگان حفظ وحراست فرمود موفقیت های ارزنده‌ای که در کلیهٔ شئون وامور روزبروز نصیب افراد این مملکت میگردد همه و همه مدیون مساعی حکیمانه وتدابیر خردمندانه ذات اقدس شاهانه میباشد .

باآغاز انقلاب مقدس و تاریخی ششم بهمن واصول ششگانه رهبر عالیقدر تمام آن سدها و موانع درهمه شکسته شد قیود کهنه و فرسوده و قدرت فئودالیسم که قرنها مانع پیشرفت و ترقی مملکت گردیده بود ازمیان برداشته شد راه پیشرفت و تعالی برای کلیه طبقات در شرایط مساوی هموارو لیاقت و کاردانی و صحت عمل و خدمتگزاری صادقانه ملاك عمل و شرط ترقی وتعالی گردیده است امروز ملت ایران باواقع بینی و قاطعیت اثرات این نهضت عظیم و جهش بی نظیر را در زندگی خویش بخوبی درك کرده و به تحقیق سعادت و خوشبختی خودرا دربه تمررساندن ارمانهای مقدس شاه و ملت دانسته واجازه نمیدهد که عقربه زمان در جهت تامین منافع سودجویان و کهنه پرستانی که بمصالح ملی و اجتماعی بی اعتبار هستند بعقب باز گردد توجه کامل بارزش واقعی طبقه کارگران واهمیت این افراد زحمتکش در پیشرفت امر صنعت کشور یکی از اصول ششگانه ذات اقدس شاهانه می باشد و این خود نمونه بارزی است که پیشرفت امر صنعت کشور و طبقه زحمتکش کارگر تاچه حد مورد عنایات و توجهات پدر تاجدار می باشد .

خوشبختانه در اجرای منویات ذات اقدس ملوکانه صاحبان صنایع نیز نسبت به تکمیل وتوسعه و گسترش وپیشرفت امور صنعتی همت گمارده‌اند وبخوبی توانسته‌اند نیات عالیه و مترقیانه رهبرعالیقدر رادرك نموده و روزی نیست که یك واحد عظیم صنعتی در اقصی نقاط این کشور افتتاح و شروع بکارو بهره برداری ننماید و نمونه بارز آن ایجاد کارخانجات بی نظیر جدیدی است که در شهر کاشان باهمت جناب آقای تفضلی که بدون تعارف و مجامله یکی از شخصیت های برجسته اقتصادی کشور می باشد صورت گرفته ، بدیهی است لیاقت و مدیریت و کاردانی جناب آقای تفضلی نه تنها نقش موثری رادر پیشرفت وتوسعه امور اقتصادی شهر کاشان ایفا میکند بلکه در پیشرفت امر صنعت کشور نیز نهایت موثرومفید است وبحقیقت می توان گفت کارخانجات عظیم ریسندگی وبافندگی ومخمل بافی کاشان پیشرو صنایع نساجی ایران بوده و به تائید مهندسین و مطلعین خارجی که ازاین کارخانجات مدرن بازدید نموده‌اید کارخانجات ریسندگی وبافندگی و مخمل بافی کاشان از هرجهت در خاورمیانه بی نظیر می باشد خوشبختانه هم اکنون کارخانجات مخمل بافی کاشان گسترش کامل یافته و با افتتاح و بهره برداری کارخانجات بزرك و مدرن حریربافی شهر کاشان موقعیت صنعتی خاصی کسب خواهدنمود. و بنده از جناب آقای تفضلی واعضاء هیئت مدیره کارخانجات ریسندگی وبافندگی و مخمل و همچنین کارکنان و کارگران این موسسه بزرك که بابرگزاری مجالس جشن وسرور متعدد چه در این چندروزه که مصادف با آغاز بیست وپنجمین سال سلطنت میمنت اثراعلیحضرت همایون شاهنشاه و چه در سایر اعیاد و جشن‌ها متحمل زحماتی شده وبدین وسیله نسبت به پیشوای بزرك ودموکراتیك و دلسوز مملکت و خاندان جلیل سلطنت ابراز احساسات صمیمانه نموده و مینمایند تشکرو امتنان دارم وهمچنین ابراز احساسات هنردوستانه ووطن خواهانه کارگران عزیز وشریف شهر کاشان درروز ۲۵ شهریور در میدان ششم بهمن نسبت به پدر تاجدار که حقیقتازینت خاصی به مجلس داده بود کمال تشکر را داشته و امیدوارم این طبقه زحمتکش ومولد ثروت درسایه عنایات و مراحم والطاف شاهنشاه محبوب ومفخم همواره قرین آسایش وآرامش بوده وبتوانند خدمتگذاران صدیق ووفاداری برای پدر تاجدارو میهن عزیز باشند و وظایف خویش را در جهت پیشرفت امر صنعت کشور بنحو شایسته وبایسته‌ای انجام دهند . درپایان سلامت وطول عمر ذات اقدس شاهانه و خاندان جلیل پهلوی را از خداوند متعال مسئلت مینمایم .

مدخل کارخانجات مخمل بافی کاشان

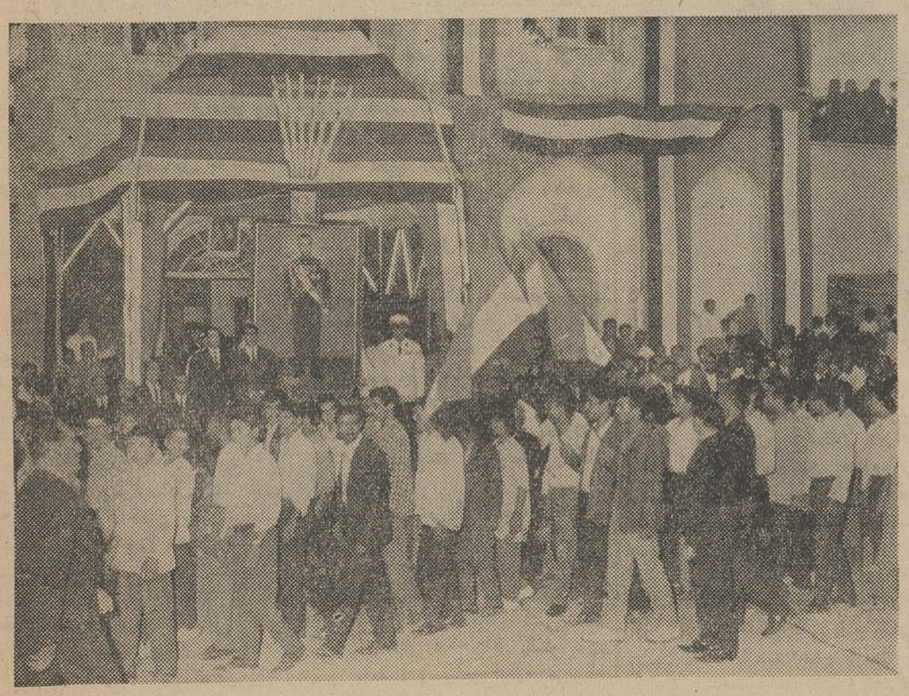

کارگران کارخانجات مخمل وابریشم درمراسم جشن آغاز بیست و پنجمین سال سلطنت اعلیحضرت همایون شاهنشاه درمیدان ششم بهمن باحضور استاندارتهران فرماندار و نماینده کاشان درمجلس شورای ملی از مقابل تمثال مبارك شاهنشاه رژه رفتند .

شرکت سهامی روشنائی تبریز

آغاز بیست و پنجمین سال سلطنت اعلیحضرت همایون شاهنشاه را جشن گرفت

دراین مراسم تیمسار صفاری استاندار آذربایجان شرقی بزرگترین مولد برق آذربایجان را بنام نامی شاهنشاه بکار انداخت

● آقای کامکار مدیر عامل شرکت سهامی برق تبریز گفت:

هیئت مدیره شرکت در اجرای منویات مبارک ملوکانه که توسعه و افزایش برق کشور همیشه مد نظر مبارکشان بوده بسهم خود خدمتگزاری کرده ومیکنند

درمراسم جشن باشکوهی که به- مناسبت آغاز بیست و پنجمین سال سلطنت اعلیحضرت هایون شاهنشاه

مرداد ۱۳۳۲ مسبوق است و مشاهده نموده‌اند که شاهنشاه محبوب و معظم ما تاپای جان ایستادگی فرموده واستقلال ایران عزیز را حفظ فرمودند که بحمداله تعالی دراثر تفضل خداوند توانا وسیاست مدبرانه شخص بندگان اعلیحضرت همایونی استقلال کشور محفوظ و مملکت ازهرج و مرج و پریشانی نجات یافته وامنیت کامل از هرجهت در تمام کشور مستقر گردید.

هیئت مدیره و کارکنان شرکت نیز موقع را مغتنم شمرده وازامنیت حاصله استفاده کرده وبرای اجرای منویات شخص بندگان اعلیحضرت همایونی که توسعه و افزایش برق کشور همیشه مدنظر مبارکشان بوده نسبت بسهم خود درخدمتگذاری به شاه جدید با هزینه فونداسیون آن مبلغ ۱۵٫۷۴۰٫۰۰۰ میلیون ریال شده و بطور کلی بابت قیمت موتور و کابل ولوازمی که در بالاعرض شد شرکت مبلغ ۱۵۰٫۶۷۱٫۳۴۷ میلیون ریال سرمایه مصرف نموده است.

بنابراین دارائی شرکت که در آخر سال ۳۱ مبلغ ۱۸٫۶۱۲٫۹۴۳ میلیون ریال بوده حالیه مبلغ ۱۶۹٫۲۸۴٫۲۹۰ میلیون ریال می باشد - شرکت در سال گذشته ۱۲٫۸۱۹٫۰۰۰ میلیون کیلوات برق تولید نموده وحالیه دارای ۱۶۴۶۵ مشترك میباشد توضیحا به عرض میرساند که در تمام این مدت شرکت دیناری ازوامهای سازمان برنامه وبانك های دولتی استفاده ننموده است.

پهلوی و والاحضرت ولیعهد را درخواست نموده واز جناب آقای صفاری استاندار معظم آذربایجان استدعا مینماید بنام نامی اعلیحضرت همایون شاهنشاهی شروع به کار موتور جدید را افتتاح فرمایند.

زنده باد شاه- پاینده ایران

پس از گزارش آقای کامکار، آقای استاندار آذربایجان شرقی بنام نامی اعلیحضرت همایونی مولد برق ۲۱۴۰ قوه اسب رابه کار انداختند و طی بیاناتی از تاثیر عمیق این اقدامات یادکردند و ابراز خوشوقتی نمودند.

بحق میتوان گفت آن روز، در تاریخ روشنائی تبریز روزی بزرك بود زیرا مولد برقی که دراین مراسم بکار افتاد یك گام بلند درراه اجرای هدفهای عالیه شاهنشاه معظم بود که بروشنائی قسمت بیشتری از شهر تبریز منتهی شد و نیروی برق این شهر بزرك را بیشتر ساخت.

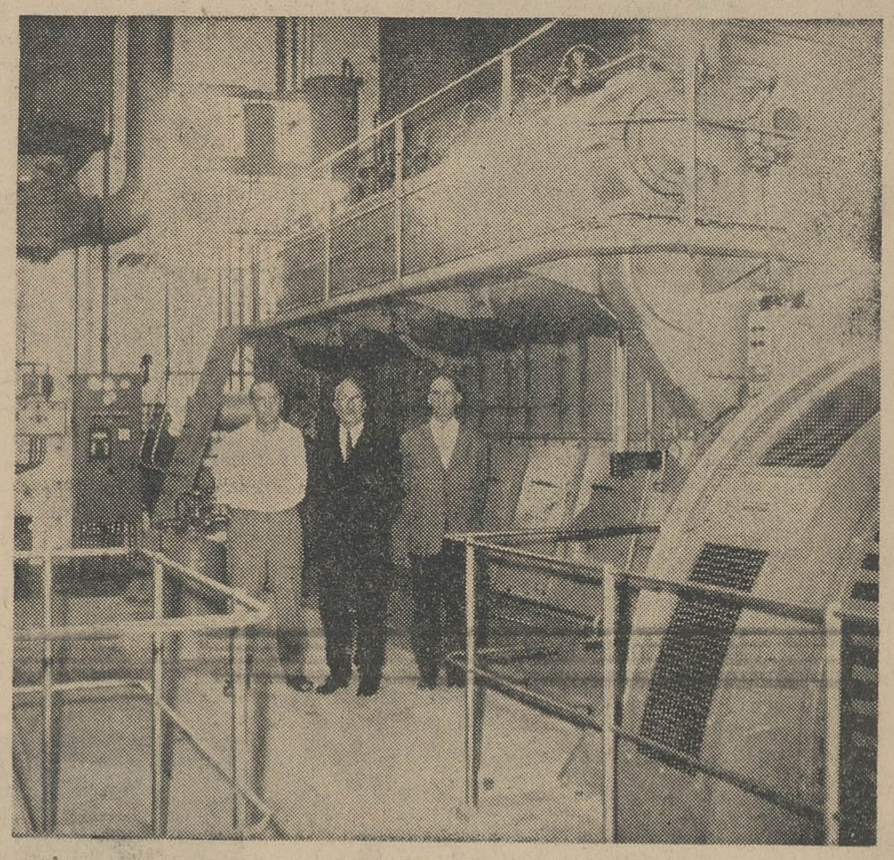

آقای کامکار مدیر عامل شرکت سهامی برق تبریز (نفر وسط) و دونفر از مهندسین کارخانه در جلوی موتور مولد برق

دربعد ازظهر روز جمعه بیست و ششم شهریور از طرف هیئت مدیره وکارکنان شرکت سهامی روشنائی تبریز در محل کارخانه برگزار شد، تیمسار صفاری استاندار، آذربایجان شرقی، بزرگترین مولد برق موجود در آذربایجان رابه قدرت ۲۱۴۰ قوه اسب بنام نامی اعلیحضرت همایونی بکار انداختند.

تیمسار سرلشگر رئیسیان فرمانده لشکر ۲ تبریز، روسای ادارات، جمعی کثیر از شخصیت های کشوری ولشگری و محترمین طبقات مختلف جزو مدعوین این مراسم پرشکوه بودند.

استاندار آذربایجان شرقی در ساعت ۷ وارد محوطه کارخانه برق شدند و مورد استقبال آقای کامکار مدیر عامل شرکت سهامی برق تبریز قرار گرفتند. آنگاه آقای کامکار پشت میکروفون قرار گرفتند وطی گزارش جامعی چنین گفتند:

بعد از حمد وسپاس به درگاه خداوند قادر متعال و تقدیم تشکر حضور جناب آقای صفاری استاندار معظم آذربایجان و تیمسار سرلشکر رئیسیان فرمانده محترم لشکر ۲ و سایر آقایان عظام که دعوت شرکت رالطفا قبول فرموده و کارکنان شرکت را سرافراز فرموده‌اند با نهایت احترام عرض مینماید.

برای هیئت مدیره و کارکنان شرکت نهایت افتخار و خوشوقتی است که شروع بکار موتور ۲۱۴۰ قوه اسب جدید مصادف با جشن آغاز بیست و پنجمین سال سلطنت اعلیحضرت همایون محمد رضا شاه پهلوی شاهنشاه ایران شده آنهم شاهنشاهی که تمام اوقات سلطنت خودرا صرف ترقی و تعالی کشور ورفاه حال ملت ایران فرموده‌اند.

البته خاطر محترم تمام آقایان از جریانات و پیش آمدهای سوءو روزهای سخت و ناگوار شهریور ۲۰ وسالهای ۲۴ و ۲۵ و بعد آن تا ۲۸ ومیهن اقداماتی برای توسعه و بهبود برق شهر تبریز ازسال ۳۲ ببعد بشرح زیر نمودند.

۱- سه دستگاه موتور های ۵۵۰ و ۵۰۰ قوهٔ اسب که دراثر کار فرسوده شده بودبطور کلی عوض نموده و موتور جدید بجای آنها نصب گردید:

۲- سه دستگاه موتور ۱۸۲۰ قوه اسب ویك دستگاه موتور ۱۹۱۰ قوه اسب خریداری ونصب نمود.

۳- دودستگاه آب سرد کن بقدرت ۳۵۰ و ۲۵۰ متر مکعب درساعت خریداری ونصب نمود.

۴- یك دستگاه موتور ۲۱۴۰ قوه اسب که بزرگترین واحد تولید کننده در آذربایجان میباشد خریداری کرد که بهرهٔ برداری از آن امروز شروع خواهد شد با این ترتیب حالیه شرکت نه دستگاه دیزل موتور دارد که جمع قدرت آنها ۱۲۱۷۰ قوه اسب میباشد.

۵- چون جریان فشار قوی شهر ۳۰۰۰ ولتی بود تبدیل به ۱۱ هزار ولت نموده و ۴۴۴۳۰ متر کابل فشار قوی ۱۱ هزارولت خریداری و کابل کشی نمود.

۶- ۲۶ دستگاه ترانسفور موتور بقدرت های مختلف از ۱۶۰۰ کیلو ولت آمپر تایکصد کیلوولت آمپر خریداری و درنقاط مختلف شهر نصب نمود بطوریکه حالیه ۴۱ دستگاه ترانسفور موتور بقدرت ۹۳۳۵ کیلوولت آمپر مشغول بکار است.

۷- سیمکشی فشار ضعیف هوائی ازچهار راه خیابان چهارم اردیبهشت تاچهارراه خیابان منصور را تبدیل به کابل نموده که مقدار ۲۱۷۷۲ متر کابل مصرف کابل کشی شده

۸- مقدار ۵۲٫۰۰۰ کیلو سیم مس بامقره و سایر لوازم مربوطه خریداری ودرشهر مصرف نموده است.

قیمت موتور ۲۱۴۰ قوه اسب

عرایض خودرا دراینجا خاتمه داده واز درگاه خداوند توانا سلامتی وجود مقدس اعلیحضرت همایون شاهنشاهی و علیاحضرت ملکه

شیر و خورشید سرخ تبریز آغاز بیست و پنجمین سال سلطنت شاهنشاه را جشن گرفت

۳۰۰ نفر بمدت ۳ روز اطعام شدند و شیرینی والبسه و اسباب بازی بین کودکان توزیع شد

«... .ولی باید گفت جائی که تقریبا مورد ایراد واقع نمی شدو بلکه همیشه مورد تحسین واقع می‌شد تشکیلات شیروخورشید سرخ ایران بود و شما که در تبریز هستید نزدیك شما هم هست. دیدید که اینها چطور کارمیکنند، افراد دلسوزی برسراینکار هستند. ..»

نقل از فرمایشات شاهنشاه در ۳ مهر ۱۳۴۱ در باشگاه افسران تبریز.

بمناسبت آغاز بیست و پنجمین سال سلطنت شاهنشاه شیر وخورشید سرخ تبریز جشنی بزرك وباشکوه برگذار کرد وهدایائی ارزنده بین مستمندان توزیع نمود.

این جشن بهمت آقای حاج جعفر جوادی مدیر عامل جمعیت که ازمردان خوشنام ونوعدوست آذربایجانی است وهمکاران صدیق و باکدل وی در محیطی گرم و باصفا و صمیمانه‌ای برپا گردید. ابراز احساسات بی‌شائبه شرکت کنندگان دراین جشن نسبت بشاهنشاه بزرك بی‌آلایش وشورانگیز بود. تیمسار صفاری استاندار آذربایجان شرقی و عده‌ای از روسای ادارات نیز در این شادی وسرور مردم شرکت داشتند.

در این مراسم آقای دکتر حسنعلی‌زاده رئیس دانشکده پزشکی و داروسازی تبریز ضمن ایرادبیاناتی گفت: جمعیت شیر وخورشید تبریز از دو لحاظ وظیفه بزرك ومقدس دارد که هم ازخدمات ارزنده والاحضرت شمس پهلوی ابراز قدردانی نماید وهم نیات شاهنشاه را درراه خدمت بمردم دنبال کند.

آقای حاذقی نماینده مجلس شورایملی درزمینه خدمات شاهنشاه سخنرانی کرد و اضافه نمود: جمعیت شیر و خورشید سرخ تبریز بعلاقمندی وخدمات پرارزش وسودمند آقای جوادی مدیر عامل جمعیت واعضای فعال خودنیات شاهنشاه را در راه خدمت بمردم دنبال میکنند. وی افزود: در این مکان مقدس که وظیفه‌ای جز خدمت بمردم ندارد بیست و پنجمین سال سلطنت شاهنشاه را که هدفی جز خدمت بملت خوددر سرنمیپرورانند تبریك میگوئیم.

آقای عدیلی، خطیب وزارت آموزش و پرورش نیز اظهار داشت که بشهادت همه اعضای جمعیت شیروخورشید سرخ تبریز باکمال صداقت وامکانات بمردم خدمت میکنند و جای بسی خوشوقتی استکه تاسیسات عظیم شیر وخورشید در تمام نقاط کشور از موسسات نمونه میباشند که هدفشان جز خدمت خلق چیز دیگری نیست.

* * *

برنامه‌های سرور وشادمانی جمعیت شیر وخورشید سرخ تبریز که به میمنت بیست و پنجمین سال سلطنت شاهنشاه تنظیم شده بود اجرا گردید وعلاوه بر جشنهای دیگر ۳۰۰ نفر از ماموران وابسته به اندرزگاه بمدت سه‌روز اطعام شدند.

جمعیت شیر وخورشید سرخ تبریز بهمین مناسبت دو نشریه مفید وآموزنده مزین به‌تمثال شاهنشاه و اعضای خاندان سلطنتی حاوی مطالب سودمند به تعداد زیادی انتشار داد ودریك برنامه جالب و منظم مردم از تاسیسات درمانی و بهداشتی جمعیت بازدید کردند وبرنامه‌های آن طی هفته جشن‌های بیست وپنجمین سال سلطنت شاهنشاه ازطرف جمعیت شیر وخورشید سرخ اجراء گردید که بدینشرح است.

والبسه از طرف جمعیت شیرو خورشید سرخ تبریز بین کودکان و مادران اندرزگاهها پخش گردید.

۳- مشعل‌های فروزانی بر بالای بنای تاریخی ارك علیشاه در تمام ایام جشن فروزان است.

۴- جوانان عضو جمعیت از بیماران بیمارستانها باهدایا ودسته گلها عیادت کردند و شیرینی‌هائی بین آنان توزیع شد.

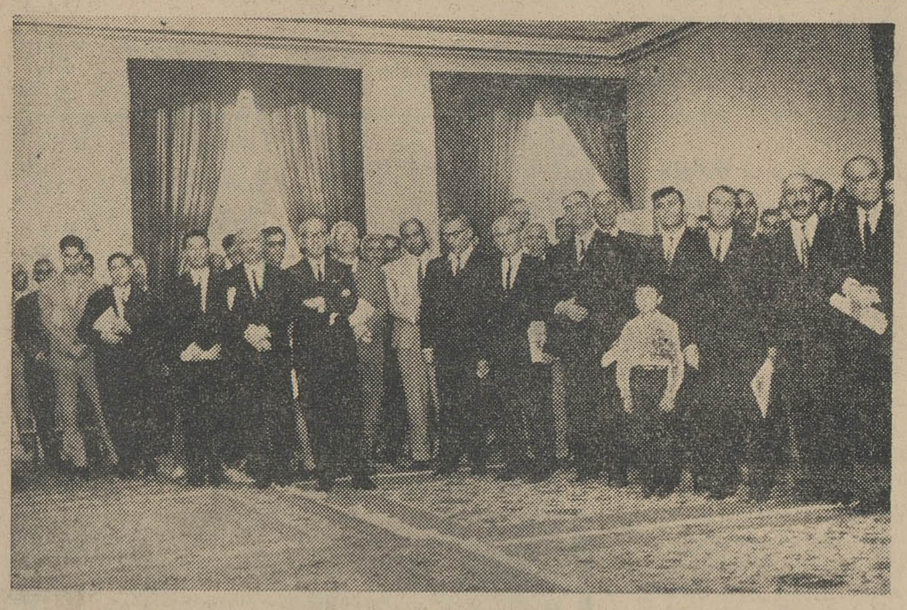

آقای استاندار وروسای ادارات و معاریف تبریز در جشن شیروخورشیدسرخ

۱- درمانگاهی درباغ ارك باپزشك وداروی رایگان در تمام مدت جشن برای درمان بیماران دایر شد. ۲- هدایائی بصورت اسباب بازی وخورشید هدایائی داده شد. ۵- بکلیه کارمندان کم حقوق شیر

در مسجد جامع همدان مراسم نیایش انجام شد

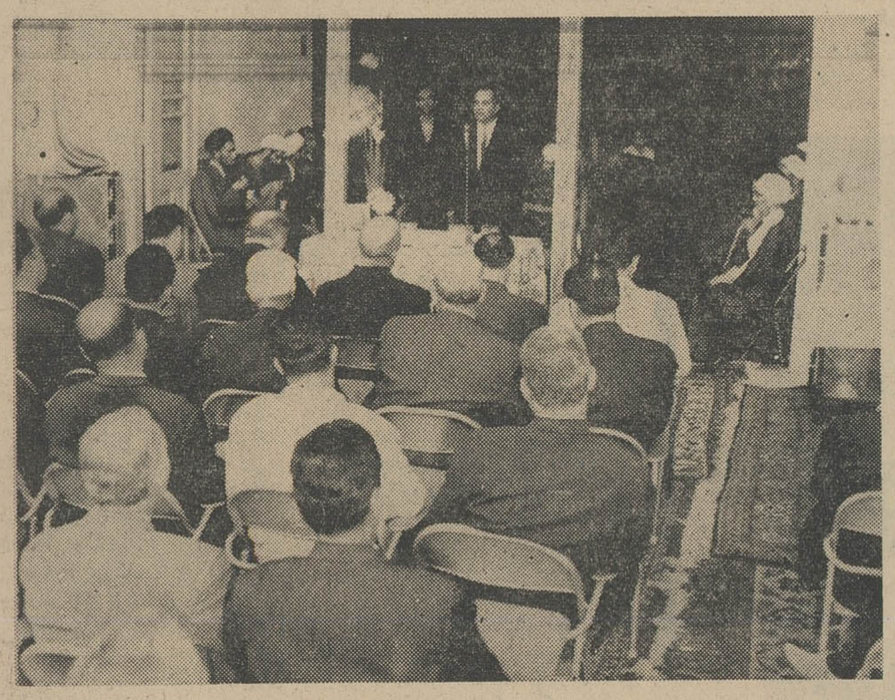

آقای بهمند رئیس اوقاف همدان هنگام سخنرانی

ابهت وجلال مجلس جشن اداره اوقاف همدان که بمناسبت بیست و پنجمین سال سلطنت اعلیحضرت همایون شاهنشاهی که در مسجد جامع ترتیب داده شده بود توجه مدعوین را از هر جهت جلب وبیننده را وادار بتحسین میداشت در این مجلس آقای محمد بهمند کفیل، اوقاف اظهارداشت (سلطنت موهبتی است که ازجانب حضرت باریتعالی بشخص اعلیحضرت همایون شاهنشاهی تفویض شده) و شخص اعلیحضرت باتوکل بعنایات خداوند والهام ازافکار گذشتگان وملت نجیب ایران دربیستو چهارسال سلطنت پر افتخار خویش وظایف سنگین سلطنت را برای ترفیه حال ملت و ترقی و تعالی کشور با حسن وجه انجام داده‌اند ازساعت ۱۰ و نیم صبح روز پنجشنبه ۲۵٫۶٫۴۴ مراسم نیایش با حضور آقایان روحانیون، فرماندار کل - فرماندار شهرستان همدان - روسای ادارات کشوری و لشگری - اصناف و پیشه‌وران در مسجد جامع همدان شروع گردید. سر سرای مجلس با پرچمهای ایران و چراغهای نئون و الوان و تمثال مبارك ملوکانه بطرز بسیار جالبی تزئین گردیده بود. در بالای تمثال مبارك شاهنشاه کلمه بزرك الله با چراغ نئون و یك جلد کلام اله مجید و تاج سلطنت بچشم میخورد. پس از آنکه از مدعوین پذیرائی بعمل آمد آقای محمد بهمند کفیل اداره اوقاف پس از قرائت آیه شریفه قل اللهم، مالك الملك (توتی الملك من تشاء وتنزع الملك ممن تشاء و تعز من تشاء و تذل من تشاء بیدك الخیر انك علی کل شیئی قدیر) اظهار داشتند اعلیحضرت همایونی از جانب خداوند متعال برای بقاء سنت و حفظ وحراست وحدود و تغوم مملکت وارشاد و راهنمائی وتامین سعادت ملت ایران رسالت تاریخی دارند و ما بارها بچشم دیده‌ایم خداوند متعال همواره اعلیحضرت همایون را ازگزند دشمنان ملك و ملت معجزه آسا مصون و محفوظ داشته است. آنگاه اقدامات مفید چندین ساله اعلیحضرت را که متضمن ترقی مملکت و رفاه و آسایش ملت بوده است بطور تفصیل بیان داشتند. سخنان آقای بهمند که با لحنی گرم ادا میشد بینهایت در حضار موثر واقع گردید و با کف زدنهای ممتد حضار پایان پذیرفت آنگاه آقای حاجی سید حاج آقا معتمد که ازوعاظ دانشمند میباشند بالای منبر قرار گرفتند. وحدیثی را ازقرآن (من لایحضره الفقیه و کافی) که روابط شاه وملت را توجیه مینمود قرائت نمودند ونتیجه گرفتند امرسلطنت راخداوند متعال بسلطانی محول نموده‌است که شایستگی و نبوغ ذاتی معظم له تائید جهانیان می باشد و اطاعت از سلطان وفرامین شاه را واجب و لازم دانستند. سپس مراسم نیایش شروع گردیدو حضار بااداء کلمه (آمین) با صدای بلند جواب خطیب را میدادند. در ساعت ۱۲ مجلس با تحسین و تمجید حضار که تحت تاثیر مجلس وگفتار گویندگان واقع گردیده بودند ختم گردید.

آقای معتمدی واعظ شهیر

نمایشگاه صنایع خوزستان

بمناسبت جشنهای ۲۵ شهریور و آغاز بیست وپنجمین سال سلطنت اعلیحضرت همایونی، اداره اقتصاد خوزستان و لرستان باارشاد و راهنمائیهای آقای انصاری استاندار خوزستان اقدام به ایجاد نمایشگاهی از کلیه صنایع و همچنین مصنوعات دستی خوزستان و لرستان درباشگاه گمرك اهواز، جنب تالار ۲۵ شهریور نمود.

این نمایشگاه صبح روز ۲۵ شهریور توسط آقای استاندار و باحضور فرماندهی لشکر- مدیران کل و روسای ادارات و بازرگانان افتتاح گردید و سپس مورد بازدید عموم طبقات مختلف مردم قرار گرفت. مصنوعات دستی و هنری این نمایشگاه عبارت بودند از دست بافتهای شوشتر - کار های ورشوئی دزفول - عبای شادگان - مصنوعات حصیری خرمشهر - نقره کاری اهواز - ماکت ویلائی ومیز از کانتکس اهواز - گسبه گچساران، دست بافتهای خرم آباد- برزنت تختخواب سفری و صندلی راحتی بروجرد - از فرش نمدی خرم آباد و شوشتر- گیوه وجاجیم و مصنوعات ورشوئی بروجرد - نمونه محصولات کارخانه نساجی شوش - پتروشیمی آبادان- محصولات کارخانهٔ ایران می‌اهواز - تصفیه شکر اهواز - نیشکر هفت‌تپه و همچنین محصولات کشاورزی خوزستان و کارهای دستی زنان زندانی اهواز - بطرز جالبی بمعرض نمایش گذاشته شده بود. اقدام اداره مزبور مورداستقبال عموم طبقات مردم اهواز قرار گرفت.

درعکس بالا آقای مجلسی رئیس اداره اقتصاد هنگام بازدید غرفه ها برای آقای استاندار توضیح میدهد.

خرید اثاثیه

نمایشگاه ایران کالا
خیابان شاه چهارراه گلشن
تلفنهای ۴۵۶۸۹ -۴۵۶۸۶ هرنوع قالی و اثاثیه دیگر منزل شمارا نقدا خریداری مینماید.

فروشگاه تهران‌کالا۷۵۷۲۱۶
همه‌نوع فرشهای کهنه‌و نومخصوصا سنگین قیمت جهت صادرات بخارج‌با عالیترین قیمت از منازل خریداریم فرشهای نو از منازل خریداری می شود وباسود کمی بفروش میرسد.
آ-۱۹۰۹ ۱-۱۰

فروشگاه فردوست۷۵۷۶۸۵
بتجربه ثابت نموده‌ایم که افتخار آنرا داریم ادعا کنیم لوازم دست‌دوم شما رابهترازسایرین خریداریم‌اکنون باآغاز فعالیت نوینی مژده میدهیم که تحت نظر کارشناسان مطلع کلیه فرشهای کهنه و نوبخصوص تلویزیون شما را ببهترین قیمت خریداریم.
آ-۱۹۱۷ ۱-۱۰

فروشگاه گلشن
تلفنهای ۶۸۷۱۴ و ۶۸۰۱۴
منصف ترین خریدار کالای دست دوم‌قالی‌واثاثیه‌منزل‌خریداریم خیابان شاه گلشن مقابل پمپ بنزین

فروشگاه ماه تلفن ۳۳۶۷۵
کلیه لوازم منزل شمارا بانضمام‌فرش های کهنه و نو بهتر و بیشتر از دیگران خریداریم سه راه امین‌حضور

فروشگاه نیک ۷۵۷۵۴۶
منصف ترین خریدار کالای دست دوم‌قالی‌و قالیچه ، یخچال ،تلویزیون

فرش کیهان
تلفن: ۶۲۳۷۷۶
خریدار فرش - کهنه و نو

کالای مرکزی تلفن ۶۵۰۵۷
بهترین خریدار اجناس دست دوم یخچال ، تلویزیون ، گرام ، فرش ، اجاق‌گاز خیابان شاه چهار راه‌گلشن

فروشگاه جهاندوست۳۱۱۲۶
بهترین خریدار فرشهای کهنه و نو وکلیه اثاثیه منزل بقیمت عادلانه وفروش اجناس کادو - سرچشمه

فروشگاه سعید- سرچشمه
تلفن‌های ۵۸۱۶۱۸ -۳۸۶۶۷ کلیه اثاث خانگی شمارا عادلانه خریداریم مخصوصا فرشهای سنگین

فروشگاه و نمایشگاه آسیا
تلفن ۶۱۲۸۳۳
یخچال ،تلویزیون ، اجاق گاز و فرش عادلانه خریداریم شاه چهارراه پیروز

کالای زندگی تلفن ۵۴۷۸۳
بهترین خریدار فرشهای کهنه ونو بقیمت صادرات وکلیه لوازمات منزل

فروشگاه سمساری‌صمد
تلفن ۴۹۹۸۵
خریدار همه رقم فرش کهنه و اشیاء قدیمی وسایر لوازم منزل

«فرش» - «فرش»
شرکت صادرات فرش عالی تهران فرشهای شما را بقیمت صادرات‌آلمان خریدار است تلفن ۲۲۴۱۸و ۶۸۰۱۴

بازرگانی فردوست۷۵۷۶۸۵
فرشهای‌کهنه و نو شما را بقیمت صادرات آلمان خریدار است

فروشگاه‌حسان‌تلفن۵۸۱۵۵۸
همه نوع فرش نو و کهنه‌وسایرلوازم شما را بقیمت عادلانه خریداریم .
آ-۱۸۹۶ ۱-۲۶

فروشگاه مسیح
خریدار فرشهای کهنه شما مقابل بیمارستان زنان تلفن ۷۱۷۴۰ - ۷۰۲۳۳ - ۲۲۱۹۶
آ-۱۹۲ ۱-۲۶

فرش صادرات تلفن ۴۳۰۸۵
بهترین خریدار قالیهای‌نو وکهنه
آ-۱۷۹۴ ۱-۲۶

فروشگاه کالای پارس
تلفنهای ۴۰۱۲۲ و ۲۵۹۱۳ فرش
آ-۱۸۸۴ ۱-۱۵

فروش اثاثیه

از نمایشگاه ایران کالا
بهترین ومدرنترین مبلمان منزل‌را خیابان شاه تلفن ۴۵۶۸۹- ۴۵۶۸۶ به‌نصف قیمت خریداری نمائید .

فروشگاه فروردین ۶۱۱۶۵۵
قالی ، یخچال ، تلویزیون ، رادیو گرام و سایر اثاثیه منزل شما را خریداریم .
آ-۱۹۳۷ ۱-۲۶

فروش اتومبیل

اپل رکورد لوکس چهاردر
ترانزیتی مدل ۶۵شماره شده ،فقط ۶۰۰۰ کیلومتر کارکرده نقد ۲۷۵۰۰ تومان عصر ها تلفن ۴۸۵۶۶
آ-۲۳۲۰۲ ۱-۳

اولین بازار اتومبیل درایران
دربازار اتومبیل ۹۴۰ خرید و فروش یا معاوضه اتومبیل بقیمت روزوعادلانه انجام میشود سرچشمه‌توقفگاه‌کاروان تلفن ۳۱۳۲۷
آ-۱۶۹۲ ۱-۲۶

ترانسپورت بار
بارکش شهروحومه
تلفن ۷۱۱۱۱

نمایشگاه اتو میلان
اتومبیل شمارا نقدا خریداریم۷۱۹۶۴
آ-۱۶۷۶ ۱-۲۵

نماینده فولکس‌واگن های مدل ۶۵ شرکت عباد
امیرکبیر ملت۳۰۴۱۸۱ و۳۰۴۴۷۲
آ-۱۷۷۶ ۱-۲۶

اتوبار فردوسی
اثاثیه‌منزل شمارا بسته‌بندی مینماید
تلفن ۷۹۱۱۱

اوپل رکورد ۶۱
ترانزیت بدون واسطه بفروش می‌رسد تلفن ۳۹۰۲۴
آ-۱۹۳۹ ۱-۳

برای فروش
یکدستگاه اتومبیل اوپل ادمیرال مدل۱۹۶۴ - ۲۴۰۰۰ کیلومتر -کاملا مرتب مخارج گمرک بعهده خریدار بمبلغ یکصدو نود هزار ریال تلفن ۳۰۵۱۱۱ داخلی ۴۱
آ-۱۵۹۳۱ ۱-۳

تعمیرات

تعمیرگاه تلویزیون زیمنس
تلفونکن ، گروندیک ، بلاپونکت ، شاوب‌لورنس،سیبیرا، R.C.A. رکورد ورافنا باسرویس سیار تلفن۴۹۰۷۴
آ-۱۸۹۲ ۱-۲۶

سرویس تلویزیون کیانوس
تعمیر هرنوع تلویزیون و یخچال زیرنظر متخصصین باسابقه باسرویس مجهز سیار ، نادری اول قوام‌السلطنه تلفن ۴۹۶۳۹

سرویس تلویزیون گارانتی
تعمیر انواع مارکهای تلویزیون در منازل باسرویس مجهز سیار .نشانی نادری پاساژ نوبهار تلفن ۶۱۲۱۷۹
آ-۱۸۳۴ ۱-۳۰

شرکت سهامی صنعتی جنرال
سرویس جنرال
خواهشمندات برای نصب بازدید
آبگرمکن بخاری یخچال اجاق گاز جنرال
باتلفن: ۶۹۷۲۰ و ۴۷۴۸۹ تماس بگیرید

تعمیرگاه تلویزیون‌فیلیپس
زیمنس،شاوب لورنس ، تلفونکن ، گراندیک وکلیه تلویزیونهای‌امریکائی وژاپونی در منازل با سرویس مجهز سیارتلفن ۷۰۷۳۵

تعمیرگاه یخچال نوریک
متخصص هرنوع یخچال ۶۲۳۶۷۴

تعمیرگاه یخچال نورژ تلفن ۷۵۰۴۸
آ-۱۸۹۷ ۱-۲۶

شرکت مهندسین تلویزیون
باکارمزد کم و سرویس سیار تعمیر همه‌نوع تلویزیون تلفن ۶۱۱۲۳۴ و ۳۲۴۶۳
آ-۱۸۸۷ ۲-۳۰

کارگاه فنی مومنی
نصب‌و تعمیرپمپ‌های برقی‌ودستگاه تولید برق جهت کرایه حفاری‌هرنوع چاه آب وقنات تلفن ۵۰۱۳۷ ۸
آ-۱۸۷۵ ۱-۱۰

تعمیرگاه تلویزیون R.C.A.
تلفن ۴۲۷۳۳
تعمیر تلویزیون های شاوپ لورنس، فیلیپس ، زیمنس، پلاپونکت تلفونکن، وستینگهاوس دمونت‌با سرویس سیار تعمیر
آ-۱۹۴۸ ۱-۳۰

بخاری
موسسه صنعتی‌کیهان
تحت‌نظر متخصصین سابق ارج ازنظر رفاه حال ساکنین محترم پایتخت‌هر نوع بخاری و آبگرمکن رادرشهریور ماه ۱۰۰ ریال در مهر ماه ۱۲۰ریال ودرماههای‌بعدی ۱۴۰ ریال سرویس ونصب مینماید .تلفن ۷۵۸۶۷۶

صاحب امتیاز و مدیر مسئول: عباس مسعودی
جای اداره: خیابان خیام چاپخانه اطلاعات

مستغلات

نارمک- بازرگانی امینی ۷۹۰۰۹۰ معاملات زمین‌و خانه نقدواقساطوپول

مینهای‌عباس‌آباد رانقدا خریداریم خیابان‌پهلوی‌بالای‌پمپ‌بنزین بازرگانی جلالی‌تلفنهای۶۲۹۶۴۱۱-۶۲۴۱۹۳
آ-۱۳۶۲۶ ۱-۳۰

بازرگانی‌عمران تلفن۶۲۰۶۴۷
خرید و فروش زمین و مستغلات (اجاره) عباس‌آباد . یوسف‌آبادواطراف پهلوی

بورس املاک شمیران
دفتر براتی باغ فردوس ۸۵۲۵۷۵
آ-۱۷۴۲ ۱-۲۶

بورس معاملات اراضی
شمال شهر و حومه تلفن ۷۷۲۲۰۹
آ-۱۸۹۸ ۱-۳۰

یك ساختمان درشمال‌شهر
که حداقل۵۰اطاق داشته باشدبرای استفاده بیمارستان مورد نیاز است (اجاره یا فروش) براهنمای شماره ۲۹۳ مراجعه فرمائید .
آ-۱۵۵۳۱ ۱-۴

برای ایجاد یك کارگاه
صنعتی سبك منزل بزرگی که‌ماشین روباشد در خیابانهای مرکزی شهر مورد نیاز است .
لطفا باتلفن های ۷۳۲۱۷-۷۵۷۰۶۰ تماس بگیرید .
آ-۲۳۵۹۸ ۱-۳

آژانس بین‌الملل
جهت اجاره برای خارجیان به تعدادی منزل که دارای ٤ اطاق خواب ، ۲حمام کامل باباغ ، استخر وشوفاژ باشد نیازمند است لطفا به تلفن‌های ۶۱۲۹۶۴ و ۴۹۷۱۳ مراجعه فرمائید .
آ-۱۹۵۴ ۱-۵

بفروش میرسد

حدود میدان سنائی
منزل ویلائی شخصی‌ساز ۷ اطاق و تلفن بمساحت ۲۱۵ متر ۳۰۰ مترزیر بناء ۱۳۰ هزار تومان ۶۲۶۳۳۷
آ-۱۹۴۳ ۱-۴

در بهترین محل خیابان شمیران
زمینهای ساختمانی نقدو اقساط بر خیابان شمیران و خیابانهای فرعی نصف نقدو نصف باقساط ۱۵ماهه سید خندان آژانس محمدی تلفن ۷۷۱۱۵۵
آ-۱۸۹۹ ۱-۳

زمین فروشی
یك قطعه زمین مزروعی بمساحت ۵۰ هزار متر مربع واقع در قریه آلونك ورامین با حق استفاده از آب جاجرود بعلت مسافرت بقیمت بسیار ارزان بفروش میرسد طالبین بتلفن ۸۱٤٤۶ مراجعه فرمایند .
آ-۱۵۹۲۷

خانه شخصی سازشمالی
دارای ۸ اطاق گاراژ - تلفن - خیابان روزولت حدود میدان ۲۵ شهریور بدون واسطه بفروش میرسد بتلفن ۳۰۳۷٤٤ مراجعه فرمائید.
آ-۱۵۹۰۳

خانه بمساحت ۴۰۰ متر
دارای‌یازده‌اطاق‌آخرامیریه برخیابان اسفندیاری بدون واسطه نود هزار تومان‌فروخته ومعاوضه میشود۲۳۳٤۸
آ-۱۶۰۲۷

چندقطعه زمین‌قابل‌ساختمان
خوش قواره در بهترین نقطه خیابان پهلوی روبروی پارك شاهنشاهی با شرایط مناسب بفروش میرسدبرای کسب‌اطلاعات بیشتر عصر ها بتلفن شماره ۷۲۳٤۲ یا خیابان شمیران قدیم ساختمان کمپانی فورد آلمانی طبقه سوم شرکت تدارك مراجعه فرمائید .
آ-۱۵۹۹۷ ۱-۳

یکقطعه زمین ۱۲ در ۲۵
متر واقع در مغرب ساختمان نیمه تمام هتل در قزل‌قلعه بفروش می رسد طالبین بشماره تلفن ۶۲۲۸٤۶ مراجعه فرمایند .
آ-۱۵۹۷۵

واگذار می‌شود

مطب وبخش تزریقات
با وسایل بعلت مسافرت واگذار می شود تلفن ۹۵۲۰۷۵
آ-۱۹٤۰ ۱-۳

معاوضه میشود

معاوضه میشود
سرقفلی مغازه‌ای بافرش نو وکهنه معاوضه میشود نشانی شاه‌آباد -بازار فرش تلفن ۳۰۲۶۶۹
آ-۱۳۷۶ ۱-۳۰

باقلوا خوشمزه
کیلوئی ۱۲ تومان
فروشگاه پر
بیرون‌شهر مشهد شاهی تلفن جدید ۶۲۳۳۲۸

اجاره داده میشود

باغ صبا
آپارتمان اجاره باتراس‌تلفن۷۰۶۱۸
آ-۱۹۰۷ ۱-۳

گاراژ ۱۳۰۰ مترمربع بابرق
۵۰آمپر صنعتی و ۱۰ آمپرشبانه‌روزی خیابان خواجه نظام‌الملك بدون‌واسطه اجاره داده میشود تلفن۸۵۲۶۳۸
آ-۲۳۳۳۲ ۱-۵

خیابان بهاراول‌خیابان صارم
پلاك۶ تلفن۶۲۷۶۲۰ طبقه دوم چهار اطاق هال مجهز باتلفن
آ-۱۹٤۱ ۱-۲

چند دستگاه آپارتمان
در خیابان ایرانشهر جنب کنسولگری امریکا بلاك ۱۲ برای دفاتر ومطب اجاره داده میشود تلفن ۸۳۱۱۸ - ۳۰۳۶۱۶ مراجعه شود.
آ-۱٤۸۵۱ ۱-

آپارتمان پنج اطاقه‌باسایر
لوازم‌آخرامیریه برخیابان‌اسفندیاری اجاره داده میشود ۲۳۳٤۸
آ-۱۶۰۲۷

یکدستگاه عمارت برای مطب
با تلفن خیابان شهناز تلفن۵۱۲۱۳
آ-۱۵۹۶۳ ۱-۴

اجاره میشود
آپارتمان وخانه در شمال
شهرنیازمندیم تلفن ۶۸۵۰۳
آ-۱۸۲۷ ۱-۲۰

تلفن ۶۰۰۰۰
ویژه تهیه منازل مدرن در شهر و شمیرانات
بخصوص اجاره بخارجیان

آپارتمان وخانه در شمال
شهر موجود است تلفن ۶۸۵۰۳
آ-۱۸۲۸ ۱-۲۰

از شاهرضا ببالا
منزل‌ویلائی‌لوکس نیازمندیم ۶۲۶۳۳۷
آ-۱۹٤٤ ۱-۴

ساختمان

ساختمان باقساط پنجاه الی‌یکصد ماه ساخته میشود تلفن ۶۹،۲۵
آ-۱۸۸۲ ۱-۲۶

رفع گرفتگی هرنوع لوله‌ساختمانی
بادستگاه تراکم هوا تلفن ۷۸۷۲۷

نقاشی ساختمان جانفدا
فوری ارزان باقساط تلفن ۷۸۱۹۷۷
آ-۱۹۲۸ ۱-۲۶

رفع گرفتگی لوله ساختمان
بادستگاه الکتریکی ۹۲۹۲۲

قبوض اصلاحات ارضی

قبوض اصلاحات ارضی
بیواسطه خریداریم نیلچی تلفن ۶۹۶۹۰

قبوض اصلاحات ارضی
بیواسطه خریداریم پاکپور۲۲۷۲۹-۶۲۷۶۹۷

قبوض اصلاحات ارضی
بدون واسطه خریداریم‌تلفن ۴۲۹۲٤

قبوض اصلاحات ارضی
موجود تلفن ۳۷۲٤٤
آ-۱۹۳۳ ۱-۲۶

معاملات پول

پول‌بیواسطه موجود ۲۳۷۲۹-۶۲۷۶۹۷
آ-۱۶۸۸ ۱-۳۰

پول شرطی خودتان را در برابر املاك مرغوب
شمال‌شاهرضاباتضمین و تامین کافی مصرف نمائید تلفن ۳۲۹۷۱
آ-۱۸۶۷ ۱-۱۰

پول شرطی نیازمندیم۷۳۲٤۲
آ-۱۸۶۸ ۱-۲۶

پول‌بیواسطه موجود تلفن ۳۷۲٤٤
آ-۱۹۳٤ ۱-۲۶

معاملات تلفن

بورس تلفن البرز ۳۹۳۲۰
آ-۱۸۷٤ ۱-۲۶

تلفن شمارا نقدا میخریم
وماهی ۱۵۰ تومان بخودتان می‌فروشیم ۵۱۹۶۱
آ-۱۹۲۰ ۱-۲۵

شماره تلفن برای محل
موردنیازشماموجوداست‌بتلفن۵۳۸٤۰- ۵۶۳۲۹ مراجعه فرمائید

به صاحتان ولفن‌وام‌میدهد ۶۰،۲۵
آ-۱۹۲۲ ۱-۲۶

وام در مقابل تلفن شما ۵۵٤۹۶
آ-۱۸۵۰ ۱-۱۵

آموزشگاههای فنی و فرهنگی

فقط دو نفر دیگر
برای دوره جدید برق و رادیو تلویزیون میپذیریم پس از پایان‌کلاس استخدام میشوید .
کارودانش تلفن ٤۹٤۹٤
آ-۱۸۵۹ ۱-۱۰

برای استخدام فوری
درآموزشگاه فائز ماشین نویسی‌را بامتد جدید بیآموزید شاه‌آباد اول اکباتان تلفن ۲۵۷۵۷
آ-۱۹۵۵

تدریس خصوصی
انگلیسی.آلمانی . فرانسه
توسط بانوی انگلیسی ٤۲۰۸۶
آ-۱۸۰۹ ۱-۲۶

درس خصوصی انگلیسی
بومیله آقای پطرسیان با تلفظ صحیح - گرامر ساده و برنامه بسیار سودمند برای سریع اموختن مکالمه نامه‌نگاری - امتحان نهائی فرهنگ و ورودی دانشگاه خیابان حافظ بالای عزیزخان جنب‌کوچه ایرج پلاك ۲۸۲

پس از ۹ سال تحصیل
درآلمان ودریافت دیپلم دردبیرستان های برلن و مونیخ حاضر بتدریس خصوصی آلمانی هستم تلفن ۵۱۵۰۷
۱۵٤۰۷ - ۲

آقای انگلیسی عصرهااز
۳ بعد از ظهر و جمعه ها تمام روز حاضر برای درس دادن زبان انگلیسی بطور خصوصی میباشد .
شماره تلفن ۶۲۷٤۹۳
آ-۱۵۹۳۵ ۱-۳

سالن مد و آرایش

آموزشگاه آرایش بانو (روزالی)
با امتیاز رسمی وزارتفرهنك
بمناسبت بیست و پنجمین سال سلطنت اعلیحضرت همایونی از تاریخ ۲۲ر۶ر۴۴ الی۲۲ر۷ر٤٤ به‌هنرجویانی که دراین آموزشگاه ثبت‌نام نمایند ۵۰٪ تخفیف داده میشود ، ضمنا میزانپلی دراین آموزشگاه با ۳۰ریال (زیرنظر مادام روزالی) تاوقت‌باقیست ازاین فرصت استفاده فرمائید .
حشمت‌الدوله چهارراه فروردین۶۸٤٤۶

آموزشگاه آرایش هنگامه
باامتیاز رسمی وزارتفرهنك
باسابقه چندین ساله دیپلمه‌پاریس و دم
کلیه متد آرایش سر و صورت‌و مانیکور پدیکور -ماساژ بابرق‌گیسوی مصنوعی وانواع فر ها را علمی و عملی بانازلترین‌قیمت تااخذگواهینامه رسمی‌با هزینه تعلیم‌تضمین مینماید.
نامنویسی یکشنبه-سه‌شنبه-پنجشنبه ۹تا۱۲ وشنبه - دوشنبه - چهارشنبه ۳ر۵ تا۶ر خیابان شاه جنب ایران‌کالا خیابان دقیقی پلاك ۱۵۵
آ-۱۹۲۵ ۱-۱۵

آموزشگاه‌آرایش وزیبائی‌هنر
کلیه متد آرایش سروصورت‌وانواع فرها را بمدت کوتاهی بانازلترین‌بهاء تعلیم و دیپلم میدهد سه راه ژاله مقابل ساختمان مجلس تلفن ۳۰٤٤۷۳

شرکت اتو ملایر
با اتوبوسهای آخرین سیستم
همه روزه صبح وعصر با اراك ، شازند، آستانه ، ملایر، تویسرکان سرکان، نهاوند ، بروجرد، خرم‌آباد مسافرت فرمائید خیابان خیام تلفن ۵۰۷۹۹

تلفنهای اطلاعات

تلفنخانه	۳۰۰۱۰تا ۳۰۰۱۹
سردبیر روزنامه	۳۰٤۷۹۱
سرویس حوادث	۳۰۳۵۶۹
سرویس اقتصادی	۳۰٤۵۹۱
سازمان شهرستانها	۳۱۵۳۲
شعبه آگهیها	۳۰۲۶۳۳
نیازمندیها	۳۱۵۳۳
آگهی مجلات	۳٤۹٤۲
حسابداری روزنامه	۳۱۰۷۹
تهران ژورنال	۳۰٤۷۹۲
چاپخانه اطلاعات	۳۰۳۹۶۵
کانون طوطی	۳۰٤۵۹۳
اطلاعات هفتگی	۳۰٤۸۷۸
اطلاعات بانوان	٤۰۲۱۱
اطلاعات دختران‌وپسران	۳۰۳۳۱۳

نیازمندیهای روزنامه اطلاعات
تلفن: ۳۱۵۳۳

راهنمای پزشکی اطلاعات

درمان‌کامل سوزاك‌تازه‌و کهنه
بیماری‌های آمیزشی سستی وناتوانی مردان خیابان صفی علیشاه
دکتر یحیی صدری

دکتر محمد رضا مسدد
دارای گواهینامه از بروك مدیکال آمریکا - درمان قطعی بیماریهای مقاربتی ، مجاری ادرار ، زنان‌تلفن ۳۰۲۵٤۸ پذیرائی عصر ها - دروازه دولت روبروی ساختمان فیات

ترك تریاك و هروئین
دکتر صفائی با ۲۵ سال سابقه‌و متد جدید بستری وسرپائی . سعدی کوچه‌جنوبی بانك‌بیمه تلفن ۳۰٤۱۵۳

درمان قطعی‌سوزاك‌تازه و کهنه و تقویت قوای تناسلی
دکتر عباس جناب‌زاده دارای گواهی‌نامه ازدانشکده طب‌فرانسه -خیابان منوچهری مقابل کوچه ژاندارك اول کوچه مهر پذیرائی صبح و عصر ها

ترك تریاك دکتر رحمانی
متخصص امراض اعصاب و روح از دانشگاه لندن خیابان پهلوی بالاتراز چهارراه امیر اکرم تلفن ٤۵۱۱٤

دکتر عباس نیك نژاد
متخصص از دانشگاه پاریس بیماری های معده ، روده ،کبد، لوزالمعده درمان بواسیر بدون عمل ، فیستول فیستور ، متدمولر دروازه شمیران خیابان گرامی پذیرائی ۳تا۷بعدازظهر

فلج‌اعصاب. سکته.فشارخون
قند مسمومیت های غذائی با متد جدید هموپاتیك علاج قطعی و مدارك موجود دکتر حسن بهره‌مند شاه‌آباد ۳۶۶۳۸

دکتر معانی
امراض مقاربتی - مجاری ادرار- معالجه قطعی سوزاك تازه و کهنه - ورم‌پروستات و سستی و ناتوانی‌ضیق مجرا خیابان‌فردوسی‌مقابل‌بانك‌ملی‌مرکز

دکتر در طب پولوسا
متخصص بیماری های مقاربتی (سوزاك تازه و کهنه سفیلیس)امراض مجاری ادرار و تناسلی - خیابان فردوسی شمالی کوچه صادق پذیرائی ۹تا۱۲ و ۵تا۸ تلفن ٤۶۵۸۹

درمان قطعی سوزاك
خیابان شاهپور جنب سینما جهان نرسیده به سه‌راه بوذرجمهری - دکتر جلال بهی‌زاد .

بیماریهای معده -کبد- روده
بواسیر بدون‌عمل جراحی‌دکتر رفیعی متخصص از دانشگاه پاریس خیابان جامی اول کوچه پاریس تلفن٤۸۱۸۹

دکتر فرنوش تلفن ٤۸۵۵۵
داخلی ، مقاربتی «سفلیس وسوزاك» گواهینامه از دانشگاه پاریس‌پذیرائی صبح‌و عصر امیریه اول منیریه .

دکتر دانشگر
امراض مقاربتی وجلدی و سوزاك تازه و کهنه ورم پروستات‌ضیق‌مجراء سستی و بواسیر امراض‌زنانه‌ونازائی خیابان سپه مقابل پستخانه۳۰۲٤۱۶

درمان کامل سوزاك
وناتوانی جنسی - تقویت قوای تناسلی دکتر احتیاطی گواهینامه از آمریکا خیابان سپه چهار راه‌پهلوی

دکتر سید محمد شفا
کودکان - داخلی - صبح و عصر خیابان تهران‌نو ایستگاه پل۷۹۱۷۷۷

دکتر محمدعلی صدیقی
مقاربتی و پوست - داخلی -ترك الکل- تریاك وهروئین شاه فروردین پلی‌کلینیك رازی صبح‌وعصر ٤۹۵۲۶

ترك تریاك هروئین
دکتر اسلامدوست خیابان حشمت - الدوله چهار راه گلشن تلفن۶۱۳۰۶۷

دکتر محمد لقمان ادهم
متخصص کودکان و داخلی‌دیپلمه زسویس و فرانسه میدان بهارستان تلفن ۳٤۹۱۶

دکتر. م. شقاقی
دیپلمه پاریس وسوئیس متخصص استخوان و مفاصل تلفن ۶۱۳۷۹۸

دندانپزشکان

دکتر فرهنك- دندانپزشك
باسابقه ۲۵ سال تجربه و بهترین‌متد پیوره ، خونریزی لثه ، رفع بوی بد دهان کشیدن و پر کردن دندان بدون درد پذیرائی ۱٤الی ۸ بعداز ظهرمیدان ۲٤ اسفند تلفن ٤۳۹۹۸

درمانگاه های خصوصی

درمانگاه شبانه‌روزی نارمك درتمام ساعات و مواقع ضروری سوانح و اتفاقات وامور دندانپزشکی درخدمت شما است تلفن ۷۹۵۵۵

داروخانه
داروخانه شبانه روزی
تخت جمشید
در تمام ساعات‌شبانه‌روز درخدمت شما است تلفن ۶۸۱۰۱ و ۶۷۸۲۳

برنامه سینماها

● **عجایب هفتگانه - سینه‌راما - رنگی - استروفونیك**
آتلانتیك (۶۲۷۱۷۱) ۱۱- ۳۰ر۳- ۳۰ر۶- ۳۰ر۹

● **آشوبگران ساحل - سینماسکوپ- رنگی-فرانکی‌آوالون**
سانترال (٤۸۶۸۶) نیاگارا (۶۵۳۰۷) ۱۱-۳-۵-۷-۱۵ر۹ امپایر (۶۹۳۹٤۲) ۱۵ر۱۱-۳۰ر۳ -۳۰ر۵-۳۰ر۷-٤۵ر۹ تاج (۳۳۰۶٤) ۳۰ر۱۰-۲-٤-۶-۸-۱۰

● **بیا بیگانه باشیم- سوزان هیوارد - جیمز میسون**
تراس امپایر ۷-۹ تراس نیاگارا ۳۰ر۶-۳۰ر۸

● **قطار سریع‌السیر فن‌راین- سینماسکوپ - رنگی**
متروپل (۳۹٤۱۰) ۳۰ر۱۰-۲- ۱۵ر٤ -۳۰ر۶ - ٤۵ر۸ آستارا (۸٤۰۲۲) ۱۱-۲-۱۵ر٤-۳۰ر۶-٤۵ر۸

● **ایرما خوشگله - رنگی - شرلی‌مك‌لین - جك‌لمون**
مولن‌روژ (۷۲۹۲۹) دیانا (٤۷۳۶۵) ۱۱ -٤-٤۵ر۶ - ۳۰ر۹ مهتاب (٤۷۷۷۷) حافظ (۳٤۰۷٤) ۳۰ر۱۰ - ۳۰ر۳ - ۱۵ر۶ - ۹ کریستال (۳۷۶۷۵) اسکار (٤۵۷۹۷) ۱۰- ۳- ٤۵ر۵ - ۳۰ر۸

● **عشق من‌برگرد - رنگی- راك هودسن - دوریس‌دی**
رادیوسیتی (٤۳۳۲۰) ۱۱-۱۵ر۳-۱۵ر۵-۱۵ر۷ - ۱۵ر۹ ب . ب (۶۹۶٤۱) ۳۰ر۱۰-۲-٤-۶-۸-۱۰ ایفل (٤۵۳۷۷)۱۰-۱۲-۲-٤-۶-۸-۱۰ مازستیك (۶۸٤۶۱) ۳۰ر۱۰-٤۵ر۲ -٤۵ر٤-٤۵ر۶-٤۵ر۸

● **زمانیکه دزد بودم - سینماسکوپ - آلن‌دلون**
پلازا (٤٤۲۵۵) ۱۱-۱۵ر۳-۱۵ر۵-۱۵ر۷-۳۰ر۹ ادئون (۳۸۱۱۸) ۳۰ر۱۰ - ۳۰ر۲ - ۳۰ر٤ - ۳۰ر۶ - ٤۵ر۸

● **عملیات کراسبو - سینماسکوپ - رنگی- سوفیالورن**
تراس آتلانتیك ۷- ۱۵ر۹

● **پهلوان شکست ناپذیر- سینماسکوپ - رنگی- رك‌پارك**
سعدی (۳۶٤۶۸) ۳۰ر۱۰-۳۰ر۱۲-۳۰ر۲ -۳۰ر٤-۳۰ر۶ - ۳۰ر۸ سهیلا (۳۶٤۲٤)۳۰ر۱۰-۳۰ر۲-۳۰ر٤-۳۰ر۶-۳۰ر۸ تراس۳۰ر۷-۳۰ر۹ درایوین (۷۸۱۷۹۵) ۶-۸

● **معجزه سیب - رنگی-گلن‌فورد - بت‌دیویس**
مونت‌کارلو (۷۹۷٤۱) ۳۰ر۱۰- ۳۰ر۲ - ۳۰ر٤ - ۳۰ر۶ - ۳۰ر۸

● **داستان وست ساید - رنگی- جرج چاکریس- ناتالی‌وود**
تراس‌کریستال -تراس دیانا ۱۵ر۷-۳۰ر۹

● **سلاطین‌آفتاب - رنگی- یول‌برینر- جرج چاکریس**
فری (۹۵۳۳۳۶) ۳- ۵- ۷- ۹
برلیان (۳۳۵۳۵) ۱۰-۱۲-۲-٤-۶-۸ زهره (۳۰٤۸۰۸) ۳۰ر۱۰ - ۳۰ر۲-۳۰ر٤-۳۰ر۶-۳۰ر۸

● **جانور- رنگی- شمی‌کاپور- راج شری**
اونیورسال (۶۶۹۵۳) ۱۱-۳۰ر۱-٤-۳۰ر۶ -۹ تراس ۳۰ر۷ -۱۰ ایران (۳۶۳۵٤) ۳۰ر۱۰-۱-۳۰ر۳-۶-۳۰ر۸ میامی (۷٤۳۲۹) ۳۰ر۱۰ -۳۰ر۱ - ٤ - ۳۰ر۶ -۹ تهران (۳۸۱۶۵) ۳۰ر۱۰ - ۱ - ۳۰ر۳ -۶ -۳۰ر۸ تابستانی ۷-۳۰ر۹ سیلوانا (۳۳۷۷۷) ۱۰-۱- ۳۰ر۳-۶-۳۰ر۸ تابستانی ۷

● **۱۸سالگان درآفتاب -سینماسکوپ-رنگی-دوبله‌بفارسی**
تخت‌جمشید (٤۳۵۵۰) ۳ - ۵ - ۷ - ۹

● **۱۰ مرد پهلوان - سینماسکوپ - رنگی - دان‌وادیس**
فرح (۵۵۲۳۵) ۳۰ر۸ - ۳۰ر۱۰-۳۰ر۱۲-۳۰ر۲-۳۰ر٤ -۳۰ر۶-۳۰ر۸

● **دوستی - شوشیل کمار - سودیل کمار**
رکس (۳٤۱۶۹) ۳۰ر۱۰-۱-۱۵ر۳- ۳۰ر۵-٤۵ر۸ رویال (٤۹۷۸۵) ۱۱- ۲- ۳۰ر٤- ۷- ۳۰ر۹ آسیا (٤۲۹۰۹) ۱۱-۳۰ر۲- ۵-۱۵ر۷- ۳۰ر۹ همای (۶٤۶۶۹) ۳۰ر۱۰- ۱- ۳۰ر۳- ۱۵ر۶- ٤۵ر۸ کیهان (۹۲۳۶۰) ۱۰- ۳۰ر۱۲- ۳- ۳۰ر۵- ۸

● **عشق‌وانتقام - فردین - ویداقهرمانی- آراسته**
دنیا (۳۳۸۱۲) ۳۰ر۱۰-۳۰ر۱۲-۳۰ر۲-۳۰ر٤-۳۰ر۶ - ۳۰ر۸نادر (۳۹۰۹۵) ۹-۱۱-۱-۳-۵-۷-۹مراد (۷۳۳۸۲)۱۰-۱۲-۲-٤-۶-۸ رامسر (۵۲۰۶۰) ۹-۱۱-۱-۳-۵-۷-۹ جهان (۶۰۳۵۰) ۱۰ - ۱۲ - ۲-٤-۶-۸ فلور (۲۸۰۹۶) ۹-۱۱-۱-۳-۵-۷-۹ ماندانا (۷۹۹۸۲) ۹-۱۱-۱-۳-۵-۷-۹

● **بابوسه شروع شد - سینماسکوپ - رنگی-گلن‌فورد**
مشعل (۳۳۸۲۶) ۳۰ر۱۰ -۲-٤-۶-۸

● **شکوه علفزار - رنگی- ناتالی وود - وارن بیتی**
پردیس (۳۹۶۹۲) ۳۰ر۱۰- ۳۰ر۱۲- ۳۰ر۲- ۳۰ر٤-۳۰ر۶- ۳۰ر۸

● **گلی در جهنم - دوبله‌بفارسی - آیشجیك**
فردوسی (۳۵۷۸٤) میهن - پرسپولیس (۵۸۱۰۸۳) ۹ -۱۱ - ۱ -۳-۵-۷-۹ ونوس (۳۵۱۱۵) المپیا (۶۵۷۹۸) ۱۰ -۱۲- ۲-٤-۶- ۳۰ر۸ ژاله (۳۰٤۱۲۰) ۲- ٤- ۶ -۳۰ر۸ شهناز ۳۰ر۱۰ -۳-۵-۷- ۹ داریوش ۱۰-۱۲-۲-٤-۶-۸ آریا (۳۹۸۸٤) ۳۰ر۹ - ۳۰ر۱۱ - ۳۰ر۱ -۳۰ر۳ -۳۰ر۵ تراس ۳۰ر۶ - ۳۰ر۸

● **بالهای عقاب - رنگی - وان‌هفلین - جولی‌آدانس**
پارك(۳۹۶۳۷) ۳۰ر۱۰- ۳۰ر۲ - ۳۰ر٤ -۳۰ر۶- ۳۰ر۸

● **ماجرای خانواده رابینسون - مردجان سخت**
البرز (۳۰٤۲۵۸) شروع‌یکسره از ۳۰ر۸ صبح

● **ماجرای شبانه - لرتا - جعفری- دیهیم - مهرزاد**
تاترکسری (۷۵۶۹۳۹) شروع ۳۰ر۸ بعدازظهر

● **مادر فداکار -فارسی -قصر بلورین‌هندی (دوبله‌بفارسی**
باغ‌گلستان (۹۳۲۷۶) سه‌راه سلسبیل

کشیک امشب پزشکان

منطقه کلانتری مرکز

آقای دکتر حسن فامیلی‌متخصص بیماریهای داخلی خیابان شاه ، خیابان کاخ ، خیابان ناهیدشماره ۲۸ تلفن ۶۰۷۹۹

آقای دکتر سیدشمس‌الدین طباطبائی جراح خیابان حافظ بین چهارراه یوسف‌آباد وخیابان‌فرانسه کاشی ۶٤ تلفن ٤٤۵٤۰

آقای دکتر حسن سعیدی‌متخصص بیماریهای عمومی خیابان شاه روبروی مسجد سجاد شماره ۲۹۲ تلفن ۶۵۱۸۵

آقای دکتر منوچهر اژدری مقدم جراحی آورولژی خیابان جامی شماره ۱۱۸ تلفن ٤۷۳۸۹

آقای دکتر‌حسین‌حمیدزاده‌متخصص بیماریهای ریوی و اطفال خیابان رازی چهارراه بهرامی شماره ۸۷ تلفن ٤٤۷۷٤

آقای‌دکتر محمد اعتمادزاده‌متخصص بیماریهای داخلی تجریش‌دزاشیب خیابان حقیقت جنب گرمابه مهر تلفن ۸٤٤٤۸

بانو دکتر توران‌جهان‌بین(مکائیل) دندان‌پزشك خیابان جامی مقابل کوچه قابوسی تلفن ٤۸۲٤۶

آقای دکتر فرامرز کاظمی‌متخصص امراض داخلی خیابان پهلوی‌کوچه بهرامی شماره ۲۲ تلفن ۶٤۰۳۲

آقای دکتراسداله‌مهدوی متخصص بیماریهای زنان خیابان شیخ‌هادی بالاتر از جامی تلفن ۶۵۷۰۱

آقای دکتر عبدالحسین گلستانه جراحی عمومی میدان کاخ‌شماره ۳۱ تلفنهای ۶۰۳۵۵ و ٤۸۵۹۵

آقای دکتر محمدکاظم مستفید ، متخصص بیماریهای اطفال خیابان پهلوی چهارراه شاه کوچه‌سیمرغ شماره ۱۱ تلفن ۶۱۳۶۱۵

سیل در قلهك

پریروز باران شدیدی در قلهك ریزش کرد و در خیابانها و معابر عمومی سیل جاری شد.

بنابگزارش خبرنگارما در قلهك سیل در پشت سفارت انگلیس وارد منازل مردم گردیدولی بافعالیت مامورین کلانتری ۳و آتش‌نشانی ، آب بوسیله پمپ از خانه ها خارج شد.

اینست هلیکوپتر ساخت قزوین

هنرآموزان قزوینی هنوز از نزدیک هلیکوپتر را ندیده‌اند!..

هلیکوپتری که آقایان ضرابی و بزازان هنر آموزان قزوینی ساخته‌اند وموردبازدید هزاران نفر قرار گرفته‌است

هنوز در قزوین ،ساختن هلیکوپتر بوسیله دو هنرآموز قزوینی ، موضوع روزاست ،و همه‌جا باحیرت و تعجب آمیخته به‌تحسین درباره‌آن بحث‌میشود.

بطوریکه خوانندگان ارجمند استحضار دارند دوجوان قزوینی باسامی آقایان رضا ضرابی و حسین بزازان که هنرآموز آموزشگاه حرفه‌ای فرح هستند باصرف سه ماه ونیم‌وقت وسی هزار تومان پول ، هلیکوپتری ساختند که‌مانند سایرهلیکوپتر هامیتواند پرواز کندو فرودآید.

● بازدید مردم

خبرنگارما در قزوین مینویسد ، آقایان ضرابی و بزازان اینکار را کاملا محرمانه انجام دادند بطوریکه تاقبل‌از تکمیل هلیکوپتر کسی از ماجرا خبرنداشت،ازروزیکه هلیکوپتر آماده پرواز شدو موتور آن روشن گردید تاکنون هزاران نفر ازطبقات مختلف مردم از آن دیدن کرده‌اند و ذوق و هنر ایندو جوان بااستعداد را مورد تحسین و تمجید قرار داده‌اند.

● اززبان خودشان

آقایان ضرابی و بزازیان در باره هلیکوپتری که ساخته‌اند گفتند : ما دونفر در هنرستان صنعتی قزوین در رشته برق تحصیل کرده‌ایم .یکسال بعداز اتمام‌دوره‌دبیرستان به‌آموزشگاه تربیت معلم حرفه‌ای تهران رفتیم و زیرنظر استادان فرانسوی بتحصیل پرداختیم . سال گذشته باستخدام وزارت آموزش و پرورش درآمدیم و در آموزشگاه حرفه‌ای فرح بعنوان‌هنر آموز شروع بکار کردیم .

● خدمت بکشور

ماازچهارسال پیش چنین فکری‌را دنبال میکردیم .و قصد داشتیم خدمت ارزنده‌ای بوطن خود بکنیم . ابتداء دست اندرکار تهیه وسائل کوچك شدیم ولی بعد نقشه هلیکوپترترسیم نمودیم و بااطلاعات فیزیکی که‌داشتیم وبعدا کسب کردیم لوازم کار را تهیه نمودیم وامسال بااستفاده از فرصت تعطیلات تابستان شبانه‌روز کارکردیم وسرانجام بمقصود رسیدیم .

● اختراعات دیگر

آقایان ضرابی و بزازان در باره اختراعات خوددر گذشته اظهارداشتند: آنچه که‌تاکنون ساخته‌ایم یکی دستگاه کنترل عبور و مرور وسائط نقلیه ودیگری دستگاه کنترل عابرین است که‌دستگاه اولی مورد پسنداداره راهنمائی و رانندگی قرار گرفته وبه ثبت‌هم رسیده است وحتی قراربوددر چهارراه ها نصب گردد ولی باورود دستگاه های‌آلمانی مورد استفاده‌قرار نگرفت .

● دستگاه دزد بگیر!

دستگاه دیگری ساخته‌ایم که‌دزد بگیر اتومبیل است ووقتیکه دزدی به دستگیره یاسوییچ‌اتومبیل نزدیك شود این دستگاه آژیر میکشد و صاحب اتومبیل رااز ماجرا مطلع میسازد ودر عین حال سارق رارسوا مینماید .

● دستگاه اره مجموعی

دستگاه دیگری هم‌درست کرده‌ایم که «اره‌مجموعی» نام دارد .ایندستگاه دارای تیغه‌متحرکی است ودر حقیقت همان دستگاه چوب‌بری می‌باشد که بدرخواست رئیس هنرستان صنعتی قزوین هزینه آنرا بما پرداخته‌اند و دستگاه مزبوررادر نمایشگاه هنرستان بمعرض تماشا گذاشته‌اند .

● مبارزه بامشکلات

دراینجا آقای ضرابی گفت : مادر تهیه ایندستگاه ها باموانع و مشکلات فراوانی مواجه شدیم اما چون عشق‌و علاقه بکار داشتیم‌موانع را یکی‌پس‌ازدیگری‌پشت سرگذاشتیم واز آن هراسی بدل راه ندادیم و سرانجام موفق‌شدیم‌وبمقصود رسیدیم

برای ساختن‌همین هلیکوپتر احتیاج بوسائل مکانیکی بود و مادر اختیار نداشتیم ناگزیر شبها از کارگاه های فنی وسائل موردنیاز را کرایه می‌کردیم و صبح به‌آنها پس میدادیم که در کارشان لنك نباشند .

● هلیکوپتر ندیده‌اند !

خبرنگارما درگزارش‌خود میافزاید: آقایان ضرابی و بزازان هنوز از نزدیك هلیکوپتر ندیده‌اند و بهمین دلیل اظهار میدارند که هلیکوپتری که ساخته‌اند باهلیکوپتر های معمولی تفاوتهائی دارد اما از نظر پرواز و کیفیت کارفرق‌فاحشی بچشم نمیخورد.

کمبود جا در دبستانهای همایونشهر

گروهی از اولیای دانش‌آموزان مدارس‌همایونشهر بدفتر نمایندگی اطلاعات آمدندو گفتند :

تعداد دانش آموزان دبستانهای همایونشهرزیاداست و جاکم و بهمین جهت آنهابطور دو سره‌درس میخوانند . یعنی‌عده‌ای صبح‌و عده دیگر بعدازظهردر دبستان حاضر میشوند و بتحصیل میپردازند . در حالیکه‌در شمال این‌شهر دبستان نیمه تمامی وجود داردکه گنجایش‌پانصد نفر دانش آموز دارد واگرتکمیل شودو مورد بهره‌برداری قرار گیردمشکل جا خودبخودازبین میرود . ازاولیای امورتقاضاداریم‌نسبت‌به‌تکمیل ساختمان نیمه‌تمام دبستان مزبور که سالها است‌بهمان‌حال باقی میباشد اقدام گردد تا دانش آموزان از لحاظ امور درسی دچار عقب‌ماندگی نشوند .

نمایندگان اطلاعات در خدمت مردم

مردم شهرستانها بوسیلهٔ نمایندگان اطلاعات خواسته‌های خود را شرح میدهند

چرا در قائن تلفن نصب نمیشود؟

جمعی از اهالی قائن بدفتر نمایندگی اطلاعات‌آمدند و اظهار داشتند :

چهار سال پیش شرکت تلفن اعلام‌کردکه طی‌سه‌ماه در قائن تلفن نصب مینماید و علاقمندان بایدمبلغ معینی بحساب شرکت دربانك ملی‌واریز نمایند .متقاضیان تلفن بلافاصله وجه موردنظر رادربانك‌ریختند ولی هنوزکه چهار سال از آن تاریخ‌میگذرد نسبت به‌نصب تلفن دراین‌شهرستان اقدام نشده‌است . دراین مدت‌مبلغی به‌پول متقاضیان بهره تعلق گرفته واکنون‌آنها تقاضا دارند یاپول آنان بابهره مسترد گردد ویا نسبت به‌نصب تلفن هرچه زودتر اقدام شود .

هوس زیر درخت گردو!

یکی دوروزبودکه «هوس» خوردن آبگوشت در وجود «نادعلی»زارع ساکن«القیان»ازتوابع ترکمان رضائیه رخنه‌کرده بود لکن‌کارزیاد در مزرعه مانع ازآن میشدکه نادعلی آتش این هوس رافرونشاند . اما آخرین باری که‌برای درو گندم‌بمزرعه میرفت گوشت فروشی‌سرراهش سبز شد واین امکان راباو داد که مقداری گوشت بخردو ناهار رادیزی آبگوشت صرف کند. با خوشحالی مقداری گوشت خریدو وقتیکه بمزرعه رسید کوله بارش را بسوئی افکند ، بزیر درخت گردو رفت ، مقداری هیزم گرد آورد ، گوشت راخرد کردو با مخلفات آبگوشت مخلوط ساخت، دیزی رابار گذاشت و بعد در حالیکه از فرط شوق آواز میخواند مشغول‌کار شد .

هنگامیکه سایه هادر هم فرو میرفتند نادعلی دست از کارکشید ، عرق سرورویش رابا گوشه کتش پاك کرد وهن هن‌کنان خودرا بزیر درخت گردو رساند . سفره کوچکی پهن کرد ، دیزی آبگوشت رااز روی آتش برداشت و مقداری نان در ظرفی آماده ساخت، حالا دیگر ، علاوه براینکه‌گرسنگی بتمام معنی براو غلبه کرده ، آتش هوس نیز تیزتر شده‌بود اما همه چیز آماده‌بود و نادعلی کمترین نگرانی بدل راه نمیداد . به‌آهستگی «در »دیزی را از رویش برداشت :

ـ به به‌چه چرب‌و پر روغن !

قاشقی برداشت و محتوی دیزی‌را برهم زد اماناگهان دهانش از تعجب باز ماند ، موهایش سیخ‌شد ، سراپای وجودش از سردی یخ‌زد ،ودر حالیکه از وحشت بشدت می لرزید وبسختی کنترل خود را حفظ‌میکرد خودرا بکناری کشید چرا ؟

برای اینکه مار سیاه کلفت ودرازی وارد دیزی‌گردیده وهمراه محتویات دیزی کاملا پخته شده بود !

و هنوز حالش عادی‌نشده و بخود نیامده بودکه ماردیگری از بالای درخت گردو برزمین افتاد و بدنبال‌آن ، نادعلی‌شتابان از زیر درخت دور شدو فرار رابرقرار ترجیح‌داد !...

رضائیه ـ خبرنگاراطلاعات

حریق و انفجار در آشپزخانه

دراین حادثه چهارصد هزار ریال خسارت واردشد

پریروز ، دریکی‌از منازل قلهك حریقی رویدادکه در حدود چهارصد هزار ریال خسارت ببار آورد .

طبق گزارش‌خبرنگارمادر قلهك این‌حریق در منزل آقای مشیراوبهی واقع‌در خیابان تورج‌اتفاق افتادو هنگامیکه مهمانان مشغول صرف ناهار بودند ناگهان آشپزخانه غرق‌در آتش‌شد ، یکی از مهمانان که مامور کلانتری ۷ بود دیگران رابخارج از خانه‌بردو در همین موقع آتش‌به منبع گازسرایت کردو منبع باصدای مهیبی منفجر گردید . جریان بکلانتری قلهك و آتش نشانی شمیران اطلاع داده شد ومامورین باکوشش زیاد حریق را خاموش ساختند .

بدستور استاندار خوزستان

ازدیروزورود کامیون بخرمشهر ممنوع شد

این اقدام بعلت خودداری گاراژداران ازانتقال گاراژها بخارج شهر انجام شد

دیروز ازورود کلیه کامیونهائیکه برای بردن بار تجارتی قصد ورود به خرمشهر داشتند جلوگیری شد .

خبرنگارما در خرمشهر علت این امر را چنین گزارش داد : دراسفند ماه سال گذشته‌بدستور آقای‌مهندس انصاری استاندار خوزستان کمیسیونی مرکب از کلیه روسای ادارات دولتی خرمشهر در این شهرستان تشکیل گردید ودر آن تصمیم گرفته شدکه گاراژهای خرمشهر بخارج شهرانتقال یابد .گاراژداران در برابر این‌تصمیم اعلام داشتند که تازمین ،تلفن ، آب وبرق به‌آنهاداده نشود نمیتوانندگاراژ هارا بخارج شهر منتقل کنند .روسای ادارات دولتی بادرخواست گاراژداران موافقت کردند ومهلتی برای آنان‌قائل شدند که‌طی آن‌مقدمات انتقال گاراژ هابخارج‌شهر را فراهم سازند .بدین منظور زمینی از طرف دولت بگاراژ- داران بطور رایگان واگذارگردید و قرار شد نسبت بساختمان گاراژ در آن اقدام شود ولی چون مهلت‌مزبور بسررسید واز طرف گاراژداران‌اقدامی درمورد انتقال گاراژها بخارج شهر بعمل نیامد از دیروز بدستور آقای مهندس انصاری استاندار خوزستان ازورود کامیونها بخرمشهر جلوگیری گردید ...

زنان دزد تهرانی

هنگام سرقت درتبریز دستگیر شدند

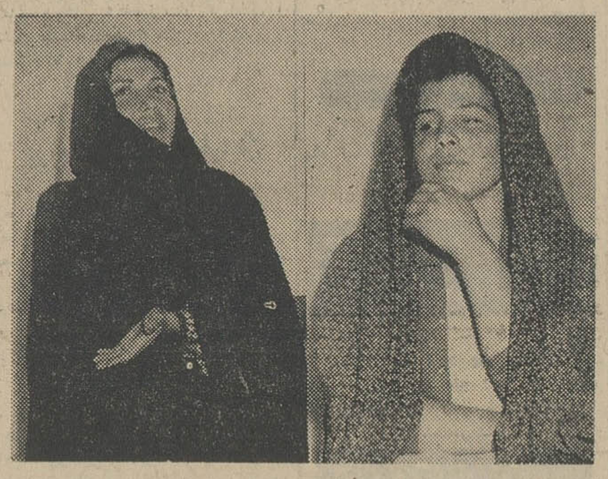

دوزن دزد که‌اخیرا دربخش ۵وسایر بخشهای تبریز مرتکب سرقت هائی گردیده بودند دستگیر شدند .

بنابگزارش خبرنگار مادر تبریزاین زنان اختر فرزندحسن وآمنه‌فرزند حنان نام‌دارند واهل تهران هستند . آنها مرتبادر نقاط مختلف تبریز دست بدزدی میزدند تااینکه بدستورآقای سروان وزیری رئیس کلانتری ۵ ، مامورین فعالیت خودرا تشدید کردند و آندو راهنگام سرقت از منزل آقای قندچیلرواقع درکوی اهراب دستگیر ساختند . عکس بالا زنان سارق را نشان میدهد .

نوکر قلابی!

۳ هزار ریال از مغازه‌ای کلاهبرداری کرد

خبرنگارمادر قلهك گزارش‌میدهد، چندروز پیش مردی بمغازه خواربار فروشی جعفر سهامی واقع درخیابان قیطریه‌چیذر مراجعه و خود را نوکر منزل یکنفر مهندس معرفی کرد و در حدود سیصدتومان برنج‌و روغن‌خرید. وی‌از صاحب‌مغازه‌خواست که‌شاگردش راهمراه وی بخانه بفرستد که پول‌را درآنجا باو بدهد . شاگرد مغازه و نوکر منزل بخانه‌ای واقع در خیابان مرآت رستم‌آباد رفتند و نوکر مزبور در خانه‌را بصدا درآورد . زنی درباز کرد و نوکر پس‌از سلام اجناس را بداخل‌منزل برد. در این هنگام حسن نوروزی باغبان‌منزل سررسید وشاگرد مغازه گفت :

ـبرو پنج کیلو برنج هم برای‌من بیاور وپولش را یکجا بگیر !

شاگرد مغازه برگشت و با ۵ کیلو برنج بهمان خانه رفت امااین بارزن باغبان ازوجود نوکر در منزل مزبور اظهار بی‌اطلاعی کرد و یادآور شد کسیکه برنج و روغن را آورده بود بلافاصله آنها راباخود برد وما او را نمی‌شناسیم !

بین شاگرد مغازه و باغبان وزنش مشاجره‌ای درگرفت و کاربکلانتری کشید . حسن باغبان‌در کلانتری‌اظهار داشت که‌نوکر قلابی را اصلا نمی ـ شناسد !

مامورین فعلا در صدد شناختن و دستگیری نوکر قلابی هستند .ضمنا پرونده‌ای در اینمورد تشکیل یافت و حسن باپرونده بدادسرا اعزام شد .

نزاع دستجمعی

دراین نزاع ۸ نفرمجروح و۱۵ نفر دستگیر شدند

بین ساکنین دودهکده «سماعین» و «سجه» واقع در فاصله اهواز آبادان نزاعی رویداد که‌در آن هشت نفر مجروح شدند .

بطوریکه خبرنگار مادراهواز گزارش میدهد اهالی سماعین‌به‌چوب‌وچماق وسلاح گرم مسلح بودند وبر اثرتیراندازی محسن فرزندعاوان،عبود فرزند یدالله ، خیبرفرزند عبدالله ، عبدالله فرزند علوان ، حنون‌فرزند علی‌راشدی کدخدای سجه ، نخیع فرزند علوان ، شجاع‌فرزند حنون وسیف‌فرزندحنون مجروح گردیدند . بادخالت مامورین پاسگاه ژاندارمری کوت عبدالله نزاع‌خاتمه یافت و پانزده نفر مسببین آن دستگیر شدند . مجروحین نیز به بیمارستان جندی شاپور منتقل و بستری گردیدند .

هنگام شکار

رئیس بانك کشاورزی آشتیان تیر خورد

چندروز پیش آقای اسدی رئیس بانك اعتبارات کشاورزی و عمران روستائی شعبه آشتیان از توابع تفرش با استفاده ازروز تعطیل باتفنك بشکار رفت‌ولی درشکارگاه ناگهان تیری از تفنك وی شلیك گردید و گلوله بدستش اصابت کرد . آقای اسدی‌بلافاصله به بهداری آشتیان انتقال یافت ولی‌چون درمحل وسیله‌جهت جلوگیری ازخون- ریزی نبود آقای دکتر قائمی رئیس بهداری وی‌رابه قم انتقال داد تا تحت درمان قرارگیرد . بقرار اطلاع حال رئیس بانك اعتبارات کشاورزی‌آشتیان فعلاروبه بهبود است . این گزارش را خبرنگار ما در تفرش‌ارسال‌داشته است .

قتل باچوبدستی

خبرنگارما در اهر گزارش داد : پریروز بژاندارمری اهر اطلاع رسید که در قریهٔ «ناهار» اهر شخصی بنام اسمعیل نظری بقتل رسیده است :

باحضور مامورین در محل وانجام تحقیقات لازم معلوم شد شخصی بنام نعمت جعفری اهل همین قریه طی زدو خوردی اسمعیل را بضرب چوبدستی کشته است . نعمت‌دستگیر شد وبا صدور قرار قانونی از طرف بازپرس روانهٔ زندان گردید .

اقدامات عمرانی در اراك

خبرنگار ما در اراك اطلاع میدهد اخیرا باکوشش آقای قره‌گزلو شهردار اراك اقدامات موثری درجهت عمران و آبادانی شهرو تامین احتیاجات مردم انجام یافته است . از جمله میدان مجسمه وسه راه بازار اسفالت گردیده ، قسمتی از کوچه‌هاو خیابان ها جدول بندی وقسمت دیگری از خیابان ها و منازل لوله‌کشی شده، ساختمان رختشویخانه ، پارك عمومی و حوض بزرك در مقابل‌آتش‌نشانی آغازگردیده. قسمتی از بلوار خیابان پهلوی چمنکاری شده ، اسفالت چند خیابان‌لک گیری گردیده و در میدان مجسمه چراغهای فلورسنت نصب شده‌است .

باتهام دخالت در امورپزشکی تحت تعقیب قرار گرفت

خبرنگار مادر تبریز گزارش‌داد: دیروز بایرامعلی فرزند عباسعلی یکی از اهالی‌تبریز بکلانتری‌شکایت کرد مردی بنام حاج حسین راکه مدعی است درکار ختنه کردن‌اطفال مهارت دارد برای ختنه کردن طفل ۲۲روزه‌ام آوردم ولی پس از انجام کار ختنهٔ فرزند خردسالم ساعتی بعد درگذشت . براساس شکایت بایرامعلی مامورین حاج‌حسین را دستگیر کرده بکلانتری آوردندو باتهام دخالت در امر پزشکی اورا تحت بازجوئی قراردادند .

برنامه تلویزیون ایران

فرستندهٔ آبادان

دوشنبه ـ۱۲ر۷ر۱۳۴۴

ساعت ۶ـ موسیقی باتصویر
ساعت ۶ر۳۰ـ سلام شاهنشاهی واعلا برنامه
ساعت ۶ر۳۲ـ لوسیل‌بال
ساعت ۷ـ اخبار
ساعت ۷ر۱۵ ـصنعت نفت
ساعت ۸ـ موسیقی ملی
ساعت ۸ر۳۰ تاتر
ساعت ۹ر۱۵ـ بونانزا
ساعت ۱۰ـ موزیکال برادوی
ساعت ۱۰ر۳۰ـ اخبار

طوفان شدیددر نظرآباد

خسارات زیادی بباغداران وارد کرد

بنا بگزارش خبرنگار مادر نظرآباد پریروز هوای نظرآباد ناگهان‌ابری شدو طوفان سهمگینی رویداد . براثر شدت طوفان برق‌شهر قطع گردید و درخت ها ریشه‌کن یاشکسته شد .

بدنبال طوفان باران سیل‌آسائی ریزش کردو بدنبال آن در خیابان ها سیل جریان یافت . بارندگی‌تاعصر روزبعد ادامه داشت و هم‌اکنون هوای این منطقه نیمه‌ابری است . براثر بارندگی و طوفان شدید خسارت زیادی به باغهای انگور وارد گردیده است .

کشف تریاك

طبق گزارش خبرنگارما درشهرری پریروز مامورین ژاندارمری علی‌آباد مجدالدوله از توابع شهرری ازشخصی بنام حسن دخیلی مقدار یك کیلو تریاك کشف کردند . حسن دستگیرو بژاندارمری شهرری اعزام شد و پرونده امر باتریاك مکشوفه باداره نظارت برمواد مخدره ارسال گردید .

توضیح مسئولین امور دربارهٔ تقاضاهای مردم

تویسرکان

از وزارت پست‌و تلگراف و تلفن درباره‌ارتباطات تلفنی تویسرکان توضیح میدهند :

بطوریکه از اداره کل‌تلفن اطلاع‌میدهند بانصب دستگاههای جدید در سال آینده ، ارتباط تویسرکان باکلیه نقاط برقرار خواهد گردید .

مهاباد

درباره وضع تلفن مهاباد این توضیح از شرکت سهامی تلفن ایران واصل شده است :

چون از نظر فنی‌ومالی دایرکردن تلفن خودکار درشهرهائیکه تعداد متقاضیان آنها از هزار نفر کمتراست صلاح‌و مقدور نیست لذا تا وقتیکه تعداد متقاضیان تلفن درمهاباد برقم مزبور نرسد نصب تلفن خودکار در آن‌شهر میسر نخواهد بود .

رسیدگی بامور فرهنگی بخشهای تفرش

بنابگزارش خبرنگار مادر تفرش چندروز پیش آقای طاهری رئیس آموزش‌وپرورش تفرش باتفاق روسای‌دفتروکارگزینی این اداره بمنظور تکمیل کادر آموزشی ورسیدگی بوضع فرهنگی فراهان به فرمهین عزیمت کرد . آقای طاهری دراجتماع فرهنگیان که دردفتر نمایندگی آموزش وپرورش تشکیل‌یافت پیرامون مسائل فرهنگی وتربیتی بیاناتی ایرادنمود وخاطرنشان ساخت‌که‌اگر نقصی هست بوی تذکردهند که‌در رفع‌آن‌اقدام کند .دراین مسافرت صد دستگاه میزونیمکت وچندین تخته سیاه بین دبستانها توزیع گردید . آقای طاهری دربازدید دبیرستان ۱۵بهمن فرمهین‌برای تعمیر ساختمان دبیرستان دستوراتی دادوطی جلسه‌ای باحضور جمعی از اهالی و فرهنگیان «مشهد زلف‌آباد فراهان » اختلافاتی راکه بین آنان وجودداشت برطرف‌ساخت.رئیس‌آموزش وپرورش تفرش به بخشهای آشتیان و خلجستان نیز مسافرت کردو بوضع فرهنك آندو محل رسیدگی نمود .

دراطراف سمیرم شهرضا

مردی را بضرب گلوله و چماق کشتند

بنابگزارش خبرنگار مادر شهرضا چندشب پیش عده‌ای ازافرادایل «بلوردی» بمزرعه «بچه‌گان» از توابع‌سمیرم‌شهرضا وارد شدند وچون قصد سرقت داشتند بین‌آنان وزارعین بچه‌گان نزاعی رویداد .در این زدوخورد شخصی بنام حسین طائی هدف گلوله قرار گرفت واز ناحیه پابشدت مجروح گردید .

افراد ایل بلوردی باچماق‌آنقدر برسر مجروح‌کوفتندکه براثر شدت ضربات و خونریزی مغزی درگذشت .

بااطلاع جریان بژاندارمری مامورین دونفر از مهاجمین را دستگیر ساختندو جریان فعلا تحت رسیدگی است .

سپاهیان دانش ساوه

بروستاها رفتند

سپاهیان دانش دوره‌ششم‌سپهیه حوزه فرهنگی ساوه‌باین شهرستان وارد شدند و مورد استقبال قرار گرفتند.

طبق گزارش خبرنگار مادرساوه در مراسم استقبال آقای شهابی فرماندارپیرامون اهمیت کارسپاهیان دانش سخنرانی کرد . بافتخار سپاهیان ضیافتی به ناهار ترتیب داده شد و طی آن آقای شریعت پناهی رئیس آموزش و پرورش سخنانی ایراد نمود . افراد سپاه دانش پس ازتعیین‌محل ماموریتشان از طریق قرعه‌کشی بسوی روستاها عزیمت کردند.

*در چهارمحال بختیاری

بموجب گزارش اداره آموزش و پرورش درروستای خلیل‌محل ماموریت سپاهیان دانش اسفندیاررئیس ومحمد محمدی ساختمان یکباب حمام دوش با وجود مشکلات محلی شروع شده که نزدیك به‌اتمام است .

*در گرج

سپاهی دانش اسماعیل وهاب‌زاده مامور درروستای غیزچه توفیق انجام کارهای زیررا یافته است تعلیم سی نفر دانش‌آموز دختر و پسر وساختمان یکباب دبستان ٤ اطاقه مرمت ٦ کیلو متر جاده رفع‌اختلافات محلی ـلوله کشی آب آشامیدنی

*دربوشهر

سپاهی دانش‌حسن‌رستم‌زاده آموزگار روستای عیوند باهمکاری روستائیان کارهای زیررا انجام داده است .

۱ـتکمیل ساختمان دبستان

۲ـ تامین آب‌آشامیدنی محل با استفاده از طریق لوله‌کشی و مرمت جاده فرعی .

شیر و غذا عامل انتقال ویروسها

اخیرا آزمایشگاه جدیدی در شهر سن‌سیناتی از ایالت اوهایو توسط سرویس بهداشت عمومی امریکا تکمیل و افتتاح گردید که فقط برای یك روز به‌روزنامه نگاران- نویسندگان و سایر اشخاص اجازه داده شد از آن بازدید بعمل آورند و پس از آن درهای این آزمایشگاه برای همیشه بروی عموم بسته شد.

علت اینکه فقط مدت یك روز به روزنامه‌نگاران و نویسندگان مجلات علمی و سایر افراد علاقمند اجازه چنین بازدیدی از این تاسیسات مدرن و بی‌نظیر داده شد وسپس ورود برای عموم تحریم گردید این بود که پس از افتتاح این مرکز این امکان وجود داشت که ویروسها و یا باکتریهای خطرناکی که دراین آزمایشگاه مورد مطالعه و تحقیق بودند در درجه اول یا بازدید کنندگان را مبتلا سازند و یا بوسیله آنها به‌جماعات دیگر منتقل شوند ودردرجه دوم بازدید کنندگان ندانسته باعث انتقال عوامل عفونی بداخل این مرکز شده و موجب اخلال کار آزمایشگاه گردند.

باتوجه به‌این خطرات تنها هشت نفری که بعنوان اعضاء این مرکز در آزمایشگاه مزبور کار میکنند حق ورود به آزمایشگاه را دارند ولی این افراد هم باید هنگام ورود و خروج رعایت کامل احتیاطهای قبلی را بکنند. بدین معنی که جایگاه ورود و خروج به محوطه ضد عفونی شده‌ای منتهی میگردد که در آنجا کارمندان حمام میگیرند - لباس عوض میکنند وسپس در معرض اشعه ماوراء بنفش قرار میگیرند تا اطمینان حاصل شود که کاملا ضد عفونی شده‌اند.

ضمنا باوسائل تهویه مخصوص هوای پاك بدرون آزمایشگاه میفرستند و هوای درون را نیز تصفیه و بخارج پخش میکنند.

این آزمایشگاه مرکز مهندسی بهداشت رابرت تافت نامگذاری شده است (بیادبود ویلیام هوارد تافت سناتور فقید امریکا از ایالت اوهایو).

وی بیست و هفتمین رئیس جمهوری امریکا بود که از سال ۱۹۰۹ تا ۱۹۱۳ این مقام را بعهده داشت وظیفه این مرکز کشف - تجزیه و تحلیل و مطالعه پیرامون ویروس هاو باکتریهای عادی در غذا و شیر می‌باشد. علاوه براین در همین مرکز است که نقش موجودات ذره‌بینی که اغذیه ناقل آنهاست از لحاظ ارتباطی که آنها با بهداشت عمومی دارند و همچنین طرق از بین بردن آنها مورد بررسی قرار میگیرد.

اکنون مدتهاست که دانشمندان دریافته‌اند که ویروس و باکتری وسایر عوامل مولد بیماری به وسیله شیر و غذا انتقال داده میشوند. مثلا ویروسهائی که موجب پیدایش بیماری تورم کبد و تورم نخاع میگردد بوسیله غذا و شیر منتقل میشوند.

باوجود دسترسی به چنین دانشی تاهمین اواخر تحقیقات نسبتا کمی در مورد برخی از اغذیه که ناقل امراض وطرق جلوگیری آنهاست بعمل آمده است.

مارچلو ماسترویانی
دلم میخواهد «جیمز باند» بشوم

«جذابترین مردسینما» از هالیوود، ورزش و پیاده روی بیزارست

- تنها نقشی که دوست دارم بازی سال اخیر فقط یك فیلم دیده‌ام: کنم «جیمز باند» است. در این سه «انگشت طلائی».

این مطلبی است که جذابترین مرد سینما اظهار داشت: «مارچلو ماسترویانی» هنرپیشه اول فیلم پر سروصدای «کازانوای ۷۰».

مارچلو از اینکه اورا «مارچلو خوشگله» لقب داده‌اند راضی نیست وآنرا با دلتنگی استهزاء امیزی پذیرفته است.

میگوید:

- نمیدانم زنها از دست من چه میخواهند! این اواخر دختر ۱۶ ساله‌ئی مرتبا برایم نامه مینوشت و آرزو داشت کنیزم باشد. خواندن این نامه ها هرآدم عاقلی را از شدت خجالت غرق در عرق میکند گاه هم برایم دردسر ایجادمی شود: زنی در یکی از فیلم هایم نقش سیاهی لشگربازی میکرد بعد ازاتمام یك صحنه از روی بی‌احتیاطی اورا با اتومبیلم بمنزلش رساندم. ولی اودست بردار نبود و به هیچ قیمتی نمیخواست از اتومبیل پیاده شود.

مارچلو دستی بچینهای گوشه چشمش میکشدو میگوید:

- باور کنید ازاینکه در عین‌حال اینهمه زن خاطر خواهم هستند غرق درتعجبم. اگر آنها مرا درست می شناختند...

- جواب آنهائی را که برایتان نامه عاشقانه مینویسند چطور می‌دهید؟

- یك عکس امضاء شده‌ام را برایشان میفرستم. بیش از این چه میتوانم بکنم؟

- از این بابت احساس غرور نمی کنید؟

- نه، فقط جنبه تفریح دارد.

مارچلو درزندگی خصوصی مردی است نمونه: درسال ۱۹۵۱ با «فلورا کارابلا» که هنرپیشه تئاتر بود ازدواج کرد. «فلورا» دست از هنرپیشگی کشید و درسال ۱۹۵۲ مارچلو راصاحب دختری کرد بنام «باربارا».

- آقای «ماسترویانی» زن شما حسود نیست؟

- ابدا. او تنها کسی است که معایب بزرك مرا میشناسد ومیداند که هیچ زن دیگری نمیتواند این معایب راتحمل کند.

مارچلو درسن ۴۱ سالگی بسیار مشهور و ثروتمند است ولی از هیچکدام اینهاولذت نمیبرد. درمورد کارش میگوید:

- درهیچ نقشی بیش از هفتاد درصد وجودم راوقف نمیکنم. چون خیلی تنبل هستم.

مارچلو ازورزش وپیاده روی بیزاراست وهمین طورست عقیده‌اش درباره هالیوود.

- ازنقشی که در «طلاق ایتالیائی» داشتم راضیم. چون درآن چاق و زشت بودم.

اواکنون مشغول بازی درفیلمی است بنام «همین قربانی» که حوادث آن درسال ۲۰۰۰ اتفاق میفتد.

مارچلو ازهم‌اکنون عقیده دارد که این بهترین وموفقیت آمیزترین فیلمش خواهد بود.

۵۳۲۶ میلیارد سیگار

میزان تولید سیگار در کشورهای مختلف جهان در سال ۱۹۶۴ بحدود ۵۳۲۶ میلیارد عدد افزایش یافت یعنی ۲٫۸ درصد بیشتر ازسال قبل. تولید کنندگان اصلی این کشورها بوده‌اند: آمریکا ۵۴۰ میلیارد عدد ۱٫۹ درصد کمتر از سال ۱۹۶۳، شوروی ۲۷۰ میلیارد، ۴٫۸ درصد بیشتر، ژاپن ۱۶۰ میلیارد ۸٫۷ درصد بیشتر، انگلستان ۱۲۵ میلیارد ۲٫۵ درصد کمتر، آلمان غربی ۶۴ میلیارد، ۵٫۵ درصد بیشتر. میزان تولید سیگار در چین کمونیست نیز بسیار زیاد بوده و در رقم کلی ذکر شده است بدون اینکه عدد قطعی ذکر شود. فیگارو

میلیاردها دلار
آمریکا برای مبارزه با بی آبی اختصاص داده است

منابع ذخیره آب قابل مصرف در آمریکا آنقدر محدود است که این کشور ۳۵ سال دیگر روزی ۱۵۷۵ میلیارد لیتر کسری آب خواهد داشت.

قسمت اعظم آب ۹۰ رودخانه آمریکا با فاضل آبهای شهر ها و کارخانه ها آلوده و غیر قابل استفاده میشود.

بهمین جهت مسئولین در صدد ساختن ۶۰۰۰ مرکز از بین بردن فضولات هستند. از سال ۱۹۵۷ تا بحال ۳۱ میلیارد دلار در این راه صرف شده و آبهای ۱۷ رودخانه تا حدی زیاد تصفیه شده‌اند.

استفاده از آب رودخانه مشکل کم آبی آمریکا را حل نمیکند بخصوص که مصرف روزانه این کشور فعلا ۱۶۲۰ میلیارد لیتر، ۱۵ سال دیگر ۲۵۰۰ میلیارد لیتر و درسال ۲۰۰۰ درحدود ده هزار میلیارد لیتر خواهد بود. نقشه‌ئی که اکنون در دست مطالعه میباشد بزمینای منحرف ساختن مسیر رودخانه های آلاسکا و کانادا و رساندن آنها به آمریکا و مکزیك طرح شده است.

این نقشه در چند مرحله انجام میشود: ابتدا باید آب اضافی رودخانه های آلاسکا و کانادا را بدست آورده بعد این آب را وارد یك شبکه وسیع کانالها کرد. آبیکه طی یك سال بدین طریق بدست می‌آید میتواند زمینی بمساحت ۶۰ میلیون هکتار را تا ارتفاع ۳۰ سانتیمتر ازآب بپوشاند بلندی سطح این رودخانه ها نسبت بمناطق خشك آمریکا جریان آبرا با سرعتی عملی میسازد که میتوان از این راه با ایجاد تاسیسات نیروالکتریك چند میلیون کیلووات برق بدست آورد.

انجام این نقشه حد اقل یك میلیارد تومان خرج برمیدارد و سی سال وقت میخواهد و اکنون شرکتی برای اجرای آن تشکیل شده است.

این طرح بمدت صد سال مشکل کم آبی را در ۳۴ ایالت آمریکا ازبین میبرد.

نیویورك تایمز - نیویورك هرالد تریبون

تازه‌های پزشکی

۵۶۰۰ نفر در کنگره رادیو لوژی

یازدهمین کنگره بین‌المللی رادیولوژی باشرکت ۵۶۰۰ دانشمند از هفتاد و یك کشور دررم گشایش یافت. دراین کنگره مسائل مربوط بدرمان سرطان باپرتوهای ذره‌ئی دردرجه اول اهمیت قرار دارند:

پروفسور «ماینورد» از انگلستان با ارائه آمار نشان داد که هر نقطه‌ئی بیشتر در معرض تابش اشعه رادیو آکتیف طبیعی باشد تعداد مبتلایان بیماریهای خون وسرطان خون در آنجا بیشتر است.

کنگره شیمی اعصاب در لنینگراد

افتتاح کنگره «شیمی اعصاب» در لنینگراد باوقوع یك حادثه بااهمیت علمی همراه بود. دراین کنگره برجسته‌ترین پزشکان و جراحان اعصاب جهان شرکت دارند.

پروفسور «اولیویه‌لاوری» از آمریکا دستگاهی عرضه داشت که بوسیله آن میتوان سلول مغزی را «وزن» کرد وبدین ترتیب بکوچك‌ترین تغییراتی که در اثر امراض مختلف در آن پیدا میشود پی برد.

«آگهی مزایده نوبت دوم»

سازمان مسکن دوقطعه باغ مشجر و ۲۷ قطعه اراضی مزروعی وغیر مزروعی واقع در قریه ولدآباد کرج راکه مشخصات آنها بشرح برك جداگانه است از طریق مزایده کتبی بفروش میرساند.

داوطلبان خرید میتوانند برای دریافت برك شرایط و مشخصات به‌اداره کل بهره‌برداری سازمان مسکن دایره مستغلات وبرای ملاحظه عین‌ملك به‌محل مراجعه فرمایند.

پیشنهادات باتوجه به مندرجات برك مشخصات بایستی تا روز چهارشنبه بیست و هشتم مهرماه ۴۴ ساعت ۱۰ صبح در پاکات لاك ومهر شده بدفتر سازمان مسکن واقع در خیابان شمالی پارك شهر تسلیم گردد- پیشنهادات رسیده درساعت ۱۱ صبح همانروز بازوقرائت خواهد شد و سازمان مسکن دررد یا قبول هریك از پیشنهادات مختاراست.

الف ۴۷۹۰ — سازمان مسکن — ۱-۲ — آ-۲۳۹۷۲

آگهی مناقصه

شرکت سهامی معاملات خارجی مقدارپنجاه تن کاغذ افست را دربازار داخلی ازطریق آگهی مناقصه خریداری مینماید علاقمندان میتوانند با مراجعه باداره معاملات شرکت واقع در تهران خیابان شاهرضا کوی البرز برك شرایط مناقصه و مشخصات کاغذ را دریافت نموده وپیشنهاد خودرا در پاکت لاك و مهرشده حداکثر تاپایان وقت اداری روز ۲۵ مهر ۴۴ بدفتر شرکت تسلیم ورسید دریافت دارند پیشنهاد های واصله روز ۲۶ مهر ۴۴ ساعت ۱۱ صبح بازو قرائت میشود و حضور پیشنهاد دهندگان درجلسه مناقصه آزاد است به‌پیشنهاد های مشروط و مبهم وبرخلاف مشخصات ترتیب اثر داده نمیشود و شرکت دررد یا قبول یك یا کلیه پیشنهاد ها مختار است. الف ۴۷۹۲

شرکت سهامی معاملات خارجی — ۱-۲ — آ-۲۳۹۷۸

آگهی مناقصه شماره ۴۴٫۳۰۴

راه‌آهن دولتی ایران سی‌ویك هزار و چهارصد کیلوبرنج صدری درجه یك استخوانی اعلارا برابر با برك مشخصات و شرایط مربوطه از طریق مناقصه تحویل تهران انبارهای مرکزی اداره بهداری راه‌آهن خریداری مینماید.

داوطلبین شرکت در مناقصه میتوانند در ساعات اداری جهت دریافت اسناد مناقصه باداره کارپردازی مراجعه فرمایند شرکت کنندگان در مناقصه باید مبلغ نودهزار ریال اسناد خزانه بعنوان سپرده شرکت در مناقصه از اداره اسناد خزانه وزارت دارائی یابانکهای عامل خریداری و بصندوق راه‌آهن پرداخت و رسید آنرا بضمیمه پیشنهاد خود تا ساعت ۹ صبح روز دوشنبه ۴۴٫۸٫۳ در صندوق پیشنهاد ها واقع در اداره کارپردازی بیاندازند. پیشنهاد های واصله ساعت ده روز مزبور باز وقرائت خواهدشد. حضور پیشنهاد دهندگان یا نمایندگان مجاز آنها در جلسه مناقصه آزاد است و راه‌آهن در رد و یا قبول هریك یاتمام پیشنهادها مادامیکه قرارداد مبادله نشده‌است مختار می‌باشد. به پیشنهاد فاقد سپرده و مشروط و مبهم و پیشنهادیکه بعداز موعد مقرر برسد ترتیب اثر داده نخواهدشد. سپرده برنده اول ونفر دوم مناقصه نگهداری و در صورت استنکاف از انجام معامله بدون هیچگونه تشریفات بنفع راه‌آهن ضبط خواهدشد. هزینه درج آگهی در جراید و مالیات متعلقه و هرگونه عوارض دیگر بعهده برنده مناقصه میباشد. راه‌آهن میتواند صدی بیست و پنج از میزان معامله را کسر یا اضافه نماید. الف ۴۷۴۴

راه‌آهن دولتی ایران — ۱-۲ — آ-۲۳۹۷۴

آگهی قبول بیمار

دانشکده دندانپزشکی از تاریخ دهم مهرماه همه‌روزه از ساعت ۹ تا ۱۲ و ۳ تا ۶ بعداز ظهر جهت قبول بیماران آماده می‌باشد.

۱- ارتدنسی (ردیف نمودن دندانهای نامنظم) - معالجه پوسیدگی وپر کردن دندانها - بیماریهای دهان و پیوره از ساعت ۹ تا ۱۲ و ۳ تا ۶ بعد از ظهر.

۲- کشیدن و جراحی دهان و دندان - ساختن دست دندان وپارسیل های فلزات از ساعت ۹ تا ۱۲

۳- طلاکاری (بریج و کورن) دندانپزشکی اطفال از ساعت ۳ تا ۶ الف

۴۷۸۵ — ۱-۲ — دانشکده دندانپزشکی

آگهی تجدید مناقصه ۱۳۴۴٫۲۲

سازمان برق تهران هفده عدد جعبه آهن‌جای کارتی ۱۵ و ۹ خانه مورد نیاز خود را از طریق مناقصه داخلی تحویل انبار مرکزی (نیروگاه ژاله) خریداری مینماید.

داوطلبان شرکت در مناقصه میتوانند با پرداخت مبلغ دویست ریال بصندوق سازمان و ارائه رسید آن باداره مناقصه ها برك شرایط و مشخصات مناقصه را اخذ وپیشنهاد خود را تا آخر وقت اداری روز ۴۴٫۷٫۲۴ بصندوق پیشنهادات سازمان بیندازند.

الف ۴۷۸۷ — ۱-۲ — سازمان برق تهران

آگهی مناقصه (نوبت دوم)

انجمن تربیت‌بدنی شهرستان شاه آباد غرب بموجب تصویب شورای انجمن تربیت بدنی ساختمان سالن سرپوشیده تربیت بدنی و با مشخصات موجود در دفتر تربیت بدنی با شرایط زیر بمناقصه میگذارد.

۱- پیشنهاد دهندگان بایستی با مراجعه بدفتر تربیت بدنی شهرستان شاه آباد غرب مشخصات و نمونه قرارداد را ملاحظه ودر مقابل پرداخت یکهزار ریال بانجمن تربیت بدنی نمونه قرارداد و مشخصات را دریافت و رسید مبلغ فوق را ضمیمه پیشنهاد خود نمایند.

۲- پیشنهاددهندگان بایستی مبلغ پنجاه هزارریال اسنادخزانه را بحسابداری تربیت‌بدنی تحویل و رسیدرا ضمیمه پیشنهاد خود بنماید تاهرگاه پیمانکار از قرارداد خود عدول نماید سپرده او بنفع انجمن تربیت‌بدنی ضبط گردد.

۳- انجمن تربیت بدنی میتواند میزان مناقصه را بیست و پنج در صد افزایش یا کاهش دهد.

۴- داوطلبین مناقصه بایستی پیشنهادهای خود را در پاکت لاك و مهر شده تا ساعت ده صبح روز ۲۵ مهر ماه ۴۴ بدفتر انجمن تربیت بدنی شاه آباد غرب در مقابل اخذ رسید تسلیم نمایند پیشنهاد های رسیده در ساعت ۱۱ صبح همان روز در کمیسیون مربوطه باز و قرائت خواهد شد.

۵- انجمن تربیت‌بدنی دررد یاقبول یك یا کلیه پیشنهادها مختار است و حضور پیشنهاد دهندگان درجلسه آزاد است.

۶- هزینه ثبت قرارداد و مالیات وهرگونه عوارض وهزینه آگهی بعهده برنده مناقصه خواهد بود.

۷-۸- به پیشنهادهای مبهم یا پیشنهاد هائی که بعداز مدت مقرر در آگهی برسد مطلقا ترتیب اثر داده نخواهد شد.

۸- با توجه به نمونه قرارداد ۱۰٪ برای تضمین حسن انجام کارکسر و پس از یکسال به پیمانکار مسترد خواهد شد.

۹- نظارت ساختمان سالن سرپوشیده تربیت بدنی توسط دفتر فنی استانداری استان پنجم خواهد بود.

فرماندار و رئیس سازمان تربیت بدنی شاه آباد غرب - دکتر ایرج برهمن — آ-۲۴۰۵۸

آگهی مناقصه

شرکت سهامی معاملات خارجی مقدار پنجاه تن کاغذ الوان درپنج رنك مطابق وزن استاندارد دربازار داخلی از طریق مناقصه خریداری مینماید علاقمندان میتوانند بامراجعه به اداره معاملات شرکت واقع در خیابان شاهرضا کوی البرز مشخصات و شرائط مناقصه را دریافت و پیشنهاد خود راحد اکثر تا پایان وقت اداری روز ۴۴٫۷٫۲۵ همراه با نمونه کاغذ در پاکت لاك و مهر شده بدفتر شرکت تسلیم و رسید دریافت دارند پیشنهاد های واصله در ساعت ۱۰ صبح روز ۴۴٫۷٫۲۶ باز و قرائت خواهد شد حضور پیشنهاد دهندگان در جلسه مناقصه آزاد و شرکت در رد یا قبول یك یا کلیه پیشنهاد ها آزاد است به پیشنهاد های مبهم ومشروط و پیشنهاد هائی که برخلاف شرایط و مشخصات در برك مناقصه باشد ترتیب اثر داده نمیشود. الف ۴۷۹۱

شرکت سهامی معاملات خارجی — ۱-۲ — آ-۲۳۹۷۶

درعصرما

«مستی سنج جیبی» هم ببازار آمد

از این پس هرکس بیشتر از ۸۰ میلیگرم الکل درصدسانتیمتر مکعب در خونش باشد در انگلستان حق رانندگی ندارد.

تا چقدر میشود مشروب خوردبدون اینکه مقدار الکل خون باین حدقانونی برسد؟ با وسایل معمولی نمیتوان باین سوآل پاسخ داد. بهمین جهت دانشمندان انگلیسی یك «مستی‌سنج» یا «الکل‌سنج» حساس جیبی ساخته‌اند. شخص در یك بادکنك نفس میدمد بعد این هوا را وارد یك دستگاه کوچك میکند بعد از پنجدقیقه مقدار الکل خون بطور دقیق نشان داده میشود. چون بین مقدار الکل هوای بازدم و الکل خون رابطه مستقیم وجود دارد.

دیلی اکسپرس

آگهی مزایده نوبت چهارم

ششدانك یك باب خانه تحت پلاك ۶۱۵۵ واقع در بخش ۲ تهران پل‌چوبی خیابان فروغ کاشی ۱+۱۲ دارای برق و آب لوله کشی که مساحت دالان ورودی آن ۴۳٫۲۰ متر مربع وزیر ساختمان ۲۰۳ مترمربع وعرصه خانه ۳۰۱ مترمربع که جمعا بمبلغ ۷۰۰۰۰۰ ریال ارزیابی شده ملکی آقای اسماعیل فاطمیان ورشکسته ساعت ۹ صبح روز سه‌شنبه ۴۴٫۸٫۱۱ از طریق مزایده دراداره تصفیه تهران واقع در چهارراه پهلوی شاهرضا باشرائط زیر بفروش خواهد رسید.

۱- طالبین بایستی پیشنهادات کتبی خودرا بانضمام قبض ودیعه (صدی پنج بهاء ارزیابی‌شده) درپاکتهای سربسته ولاك ومهر شده بدبیرخانه اداره تصفیه تاآخروقت اداری روز دوشنبه ۴۴٫۸٫۱۰ تسلیم نمایند.

۲- پیشنهاد دهندگان قبل ازانجام مزایده میتوانند دراین اداره حاضر ومشخصات کامل املاك مورد مزایده را ملاحظه و عندالاقتضاء باتفاق نماینده اداره محل رابازدید نمایند.

۳- مبلغ ودیعه بایستی ازطرف پیشنهاد دهندگان در صندوق اداره تصفیه تودیع شده باشد.

۴- درصورتیکه برنده مزایده ظرف یکهفته پس از اخطار اداره تصفیه جهت پرداخت بقیه بهاء وانجام تشریفات بعدی معامله حاضر نشود ودیعه اوضبط بعلاوه مسئول جبران کسر قیمت وسایر خسارات احتمالی که از تجدید مزایده حاصل شود خواهد بود.

۵- برای پرداخت بها ممکن است تاسه ماه مهلت داده شود.

۶- پیشنهادات روز مقرر بالاباحضور پیشنهاد دهندگان قرائت وبه کسانیکه حداعلای قیمت را پیشنهاد کرده باشد واگذار و درصورت اقتضاء مزایده حضوری نیز بعمل خواهدآمد.

۷- اداره درمورد رد وقبول پیشنهادات مجاز بوده و مالیات برمعاملات وعوارض واخذ مفاصا حساب و کلیه هزینه های معامله بعهده برنده مزایده خواهد بود.

آ-۱۶۰۱۱ — بجای رئیس اداره تصفیه تهران

افسانه شجاعان

نوشته: احمد احرار

-۵-

صلاح الدین نفسی کشید و روی بستر افتاد. لبخندی برلبان اونقش بسته بود، اما ازشدت ضعف قدرت خندیدن نداشت. لبانش حرکتی کرد و گفت:

- آدن‌بیك! نزدیك بود بکشمت... این لباس چیست که پوشیده ای؟!

صدای امیر جاولی شنیده شد که خدا را شکر میگفت. سلطان ببالای سرخودنگریست و امیر جاولی را دید که دعا می خواند و بوی میدمید. آدن‌بیك نیزبجای شربتی که روی بستر سلطان ریخته بود مشغول فراهم کردن شربت دیگری بود. صلاح‌الدین پرسید:

- امیر جاولی... آنمرد که بود؟!

صدایش آنچنان ضعیف بود که بزحمت شنیده میشد. امیر پاسخ داد:

- یك فدائی باطنیه... سرور من!

سلطان دوباره از جاپرید و در حالیکه خشم از چشمانش شراره میکشید فریاد زد:

- باطنیه؟!.... آنها میخواهند مرا بکشند؟... فرزند پدرم نباشم اگر قلعه های منحوسشانرا برسرشان خراب نکنم.. دیوانه‌ها!

آدن‌بیك کوشید تا سلطان رادر بستر بخواباند:

- سرورمن، سلامتی شما از همه‌چیز مهمتراست... استراحت کنید!

صلاح‌الدین بالش تکیه داد، اما همچنان از خشم میلرزید:

- باین بوزینه های کوه‌نشین میفهمانم که صلاح‌الدین اهل این شوخی‌ها نیست.... من خنجر زهرآگین آنها را بقلبشان بازمیگردانم!

دراین هنگام همهمه‌ای از بیرون بگوش رسید و برادران سلطان دستجمعی بداخل چادر وارد شدند، اما همینکه سلطان را به‌آنحال دیدند شیون‌کنان خودرا پای بستر انداختند. باردیگر خشم بروجود صلاح‌الدین غلبه‌کرد و نعره او زیرچادر طنین افکند:

- اینجا اردوگاه مردان است... مردانی که‌میجنگند ومیکشند و کشته‌میشوند. دوست ندارم این حرکات‌زنانه را تماشا کنم.

ازنهیب سلطان، برادران خاموش‌شدند. تورانشاه بدست برادرش بوسه‌زد وگفت:

- جان‌همه مافدای یك‌موی سلطان‌باد. وقتی چهره خورشیدرا غباری بپوشاند ظلمت‌برهمه کائنات چیره‌میشود. امروز سپاه اسلام ازپرتو وجود سلطان منوراست همچنانکه ماه وستارگان از خورشید فروغ وروشنائی کسب‌میکنند.

صلاح‌الدین دستهایش را زیر سرنهاد و گفت:

- برادران من، بیائید بنشینید و عوض این سخنان، بگفتگوئی بس‌مهمتر بپردازیم. ساعتی پیش اگراین شبکلاه برسرم نبود خنجر آلوده بزهر یك فدائی ملعون بحیات و جهاد من خاتمه داده بود. چند ساعت پیش‌ازین، وقتی سپاه مابتعقیب لشگریان سیف‌الدین رفته‌بود، من‌به اجسادی که‌درین رزمگاه رویهم انباشته بود مینگریستم و تاسف میخوردم چرا شمشیری که‌برای قلع‌و قمع دشمنان اسلام بکمر بسته شده برگردن مسلمانان فرود می‌آید و چرا خودخواهی و کوته‌نظری دیده‌روشن‌بین مارا اینچنین ازحقایق اوضاع بازداشته که دشمن را گذاشته و بر سر و کول یکدیگر میزنیم در حالیکه دشمنان نیرومند ما فارغ از هر گونه اختلاف و نقار دست یگانگی در دست هم نهاده براسلام و اسلامیان تاخت می‌آورند و ما از روی اجبار مسلمانان را در مقابل خصم رهاکرده پنجه در پنجه هم انداخته‌ایم. اکنون می‌بینید که‌کار ما بجای باریکتری کشیده‌است. نامردانی که ازروبرو تاب‌شمشیر مارا نمی‌آورند دست‌بکار شده‌اند تا بدست آدمکشان باطنیه‌از پشت سربما خنجر بزنند. این گناه رامن هرگز برعاملین و مباشرین آن نخواهم بخشید. من‌تصمیم دارم کوهستانهائی را که پناهگاه فرقه باطنیه است از جابرکنم و دژهای این قوم آدمکش رابرسرشان ویران کنم... جنك فردای ما، جنك‌با اسماعیلیه است!

سکوت برمحوطه زیرچادر حکومت میکرد. حاضران بسخنان سلطان میاندیشیدند و صلاح‌الدین منتظر جوابی از طرف آنها بود. میرانشاه، برادر جوان‌وخوش‌سیمای سلطان باقامت کشیده و شانه‌های پهن و سینه فراخ موج‌سکوت را شکست و آرام‌آرام شروع بسخن کرد:

- وقتی انسان بادشمن مرئی روبروست تکلیف خودرابه‌آسانی درك میکند. اگر سیلی ازدشمن روبروی آدمی قرار داشته باشد دفع‌آن بمراتب ساده‌تر است تادشمنی که‌با نقاب ودر تاریکی حمله‌میکند...

صلاح‌الدین بادقت بسخنان میرانشاه گوش میداد. او به‌صحت نظر و رای میرانشاه اعتقاد شایان داشت و میدانست که‌برادرجوانش، همچنانکه دررزمگاه خوب شمشیر میزند درمقام مشورت و تبادل آراء نیز خوب‌فکر میکند ودر اظهارعقیده خود صادق وبی‌پرواست. میرانشاه ادامه داد:

- ماازحریف چه‌میدانیم، جزاینکه مردمانی هستند پراکنده‌در قله‌کوهستانها و آماده برای جانبازی درراه مرشدی که روح‌آنها را تسخیر کرده است.

صلاح‌الدین سخن میرانشاه را برید:

- رهبر باطنیه دراین حدود کیست؟ اگراشتباه نکنم «شیخ‌سنان» نام دارد....

مرانشاه تایید کرد:

آگهی شهرداری سنندج

شهرداری سنندج برای تکمیل روشنائی بقیه خیابانهای شهر (ولیعهد - فرح پهلوی - پهلوی - اکباتان) تعدادیکصد عدد چراغ فلورسنت را طبق مشخصات زیر خریداری مینماید.

۱) چراغ فلورسنت یك متری سه‌لامپی خیابانی چهل‌واتی بابازوی شلاقی ۳ متری غیر قابل نفوذ آب باواشر لاستیکی و طلق‌فرنگی.

۲) پیشنهاد دهندگان باید ۵٪ مبلغ پیشنهادی را اسناد خزانه بعنوان سپرده ضمیمه پیشنهاد خود نمایند.

۳) برنده مناقصه مکلف‌است چراغهای فوق را با کلیه‌وسایل به سنندج حمل و بشهرداری تحویل دهد.

۴) نصب چراغ با خود شهرداری خواهدبود.

۵) پیشنهاد دهندگان باید پیشنهادات خود را بانضمام‌اوراق خزانه تاآخروقت اداری روز ۴۴٫۷٫۲۷ در پاکت لاك و مهرشده باقید جمله اینکه (مربوط بمناقصه چراغ فلورسنت سه‌لامپی) است بدفتر شهرداری تسلیم‌ورسید دریافت نمایند.

۶) پیشنهادات رسیده درساعت ۱۰ صبح روز پنجشنبه ۴۴٫۷٫۲۹ باحضور کمیسیون مربوطه بازوقرائت‌خواهدشد حضور پیشنهاد - دهندگان در جلسه آزاد و شهرداری در رد یا قبول یك یا کلیه پیشنهادات مختاراست.

۷) شهرداری مجاز است در صورت لزوم میزان کار را ۲۵٪ کسر یا اضافه نماید بهای مقدارکسر یااضافه‌بهمان‌ماخذ‌بابرنده محسوب خواهدشد.

۸) کلیه مالیات و عوارض و هزینه نشرآگهی و غیره بعهده برنده مناقصه خواهدبود.

۹) برنده مناقصه مکلف‌است بمحض ابلاغ کتبی شهرداری ظرف مدت حداکثر یکماه چراغهای فوق را باکلیه لوازم مندرج دراین آگهی بشهرداری سنندج تحویل‌نماید. الف ۴۷۹۴

سرپرست شهرداری سنندج. شاه‌اویسی — ۱-۲۳۹۶۴

تبریکات

جناب آقای محمد ابراهیم نیکپور
انتصاب جناب عالی رابمقام نیابت ریاست اطاق بازرگانی صمیمانه از طرف خود و مرغداران باقر آباد کهریزك و جوانمرد قصاب تبریك عرض مینمائیم . توفیق آنجناب را در راه خدمت بشاه وملت از درگاه خداوند متعال مسئلت دارم
میدان ژاله حاج جواد طالب حق
آ- ۲۳۹۵۰

جناب آقای محمد ابراهیم نیکپور
بانهایت سرور انتصاب آنجناب را بمقام ریاست اطاق بازرگانی از طرف خود و نانواهای میدان بروجردی خیابان جابری تبریك عرض مینمائیم میدان ژاله علی محمد محبی ایرانی
آ- ۲۳۹۵۰

جناب آقای محمد ابراهیم نیکپور
بایئوسیله حسن انتصاب جنابعالی رابسمت نایب رئیس اتاق بازرگانی تهران صمیمانه تبریك عرض نموده و خرسندیم که با تجربیات و علوم اقتصادی که در آنجناب سراغ داریم وضع اقتصادی مملکت بیش از پیش توسعه یابد حسین عموئی علی اصغر ابراهیمی، محمد هاشم‌زاده ، غلامرضا محبی ،محمدحسین غلامشاهی
آ- ۲۳۹۵۰

جناب آقای محمد ابراهیم نیکپور
بانهایت خوشوقتی انتخاب آنجناب را به نیابت اتاق بازرگانی تهران تبریك گفته موفقیت معظم‌له رادر راه پیشرفت امور اقتصادی آرزومندیم .بانوان آشوری ،عمادزاده ،شاملو، آقایان شیرازی، صمیم حقیقی ، توسل ، مظلومان ، بختی ، ضیائی ، مرتضوی ،امیری هروك ارشد .
آ- ۲۳۹۵۰

جناب آقای محمد ابراهیم نیکپور مدیر عامل بانك پارس
انتخاب بجا و شایسته جنابعالی رابه نیابت رئیس اتاق بازرگانی تبریك عرض نموده امیداست با اطلاعات کافی که در امور اقتصادی کشور دارید دراین شغل باعث پیشرفت امور مربوطه خواهیدشد خسروفرزانه ، غفار جمشیدی ، عباس حاجی فرجی ، مهدی فاضلی غلامعلی عبدوست
آ- ۲۳۹۵۰

جناب آقای محمد ابراهیم نیکپور
انتصاب شایسته جنابعالی را به نیابت ریاست اتاق بازرگانی تهران تبریك عرض نموده توفیق و پیشرفت روز افزون آنجناب رادرراه پیشرفت امور اقتصادی مملکت از خداوند متعال خواستار است نصراله دادپناه .علی رسول زاده ، ذبیح‌اله شرفی ، علی‌اکبر طالبی علی‌رائیان ، علی اکبر کرمچی
آ- ۲۳۹۵۰

جناب آقای محمد ابراهیم نیکپور
انتصاب جنابعالی را به مقام نیابت ریاست اتاق بازرگانی صمیمانه تبریك عرض مینمائیم
میدان ژاله رمضان و غلام قره‌مادائی
آ- ۲۳۹۵۰

اتاق بازرگانی تهران
انتخاب جناب آقای محمد ابراهیم نیکپور به نیابت ریاست اتاق بازرگانی صمیمانه تبریك عرض مینمایم حسن جهانداد
آ- ۲۳۹۵۰

جناب آقای محمد ابراهیم نیکپور
انتخاب جنابعالی را به نیابت ریاست اتاق بازرگانی تهران صمیمانه تبریك عرض مینمائیم شرکت بوفه با مسئولیت محدود
آ- ۲۳۹۵۰

جناب آقای محمد خسرو شاهی
انتخاب شایسته جناب آقای محمد ابراهیم نیکپور که یکی از شخصیت های اقتصادی کشور هستند بسمت نیابت ریاست اتاق بازرگانی تهران تبریك عرض نموده و موفقیت آقایان را ازخداوند خواهانم حاج محمد تقی توکل ،مهدی توکل
آ- ۲۳۹۵۰

اتاق محترم بازرگانی تهران
انتخاب جناب آقای محمد ابراهیم نیکپور که یکی از شخصیت های اقتصادی و بانکی کشور هستند به نیابت ریاست اتاق بازرگانی تبریك عرض نموده موفقیت آقایان را خواهانم
باتقدیم احترام ، احمد کاسب
آ- ۲۳۹۵۰

جناب آقای محمد ابراهیم نیکپور نیابت محترم اتاق بازرگانی. تهران
محترما انتصاب آنجناب رابه نیابت اتاق بازرگانی تهران از صمیم قلب تبریك عرض نموده از خداوند متعال موفقیت جنابعالی رادر راه پیشرفت اقتصادیات کشور مسئلت مینماید
شرکت تجارتی صادراتی مطمئن
آ- ۲۳۹۵۰

جناب آقای محمد ابراهیم نیکپور
با قلبی مملو از سرور انتصاب آنجناب را بمقام نیابت ریاست اتاق بازرگانی از طرف خود و مبل‌سازان میدان ژاله تبریك عرض مینمایم میدان ژاله نمایشگاه مبل ژاله حاج محمد فرشی

انتخاب جناب آقای محمد ابراهیم نیکپور
راکه از رجال برجسته اقتصادی کشور هستند به نیابت ریاست اتاق بازرگانی تهران تبریك میگوئیم
میدان ژاله شرکت سهامی تهران دوك
آ- ۲۳۹۵۰

انتصاب جناب آقای محمد ابراهیم نیکپور
راکه از رجال برجسته اقتصادی و بانکی کشور می باشند به نیابت ریاست اتاق بازرگانی صمیمانه بهمیهنان عزیز تبریك میگوئیم
میدان ژاله ، سازمان فرهنگی لادن ، اشرف شهابی
آ- ۲۳۹۵۰

جناب آقای محمد ابراهیم نیکپور
انتخاب جنابعالی رابه نیابت ریاست اتاق بازرگانی صمیمانه از طرف خود و همکاران تبریك عرض مینمایم
میدان ژاله فروشگاه جهان علی‌اکبر نباتی
آ- ۲۳۹۵۰

دومین
شماره مخصوص
اطلاعات دختران و پسران
با ۲۶ جایزه ارزنده برای
۱۳ استان باهمکاری آدامس خروس نشان
منتشر شد

جناب آقای محمد ابراهیم نیکپور
انتصاب جنابعالی رابسمت نیابت ریاست اتاق بازرگانی صمیمانه از طرف خود و همکاران تبریك عرض مینمائیم
میدان ژاله ، محمد مهدی و محمد رضا سادات اخوی
آ- ۲۳۹۵۰

جناب آقای محمد ابراهیم نیکپور
انتصاب آنجناب رابسمت نیابت ریاست اتاق بازرگانی صمیمانه از طرف خود و همکاران تبریك عرض مینمائیم
میدان ژاله ، نمایشگاه مبل جنت اسمعیل جنت‌مکان شاد
آ- ۲۳۹۵۰

جناب آقای محمد ابراهیم نیکپور
بانهایت مسرت انتخاب شایسته جنابعالی رابه نیابت اتاق بازرگانی بجنابعالی وعموم بازرگانان محترم تبریك عرض مینماید ماشاءاله نبید
آ- ۲۳۹۵۰

جناب آقای محمد ابراهیم نیکپور
انتخاب جنابعالی رابه نیابت ریاست اتاق بازرگانی صمیمانه تبریك عرض نموده موفقیت آنجناب رااز خداوند متعال مسئلت مینماید مدیر کارخانه صداقت نو . سید حسن سادات
آ- ۲۳۹۵۰

ریاست معظم اتاق بازرگانی تهران
باکمال احترام انتصاب جناب آقای محمد ابراهیم نیکپور راکه یکی از رجال اقتصادی کشور می باشند بسمت نیابت ریاست اتاق بازرگانی تهران صمیمانه تبریك عرض مینمائیم
شرکا فروشگاه اتومبیل کاوس عباس وصال ،محمد سهرابی ، رضا محمدی
آ- ۲۳۹۵۰

جناب آقای محمد ابراهیم نیکپور
اکنون که بازرگانان محترم تهران حسن انتخاب خودرا بعموم نشان داده و جنابعالی رابه نیابت اتاق بازرگانی تهران برگزیده‌اند باکمال مسرت این انتخاب شایسته را تبریك عرض مینماید
سیدجعفر موسوی
آ- ۲۳۹۵۰

جناب آقای محمد ابراهیم نیکپور
باکمال مسرت انتخاب شایسته آنجناب را به نیابت ریاست اتاق بازرگانی تهران تبریك عرض مینماید . حاجی باباشهامت محمودی
آ- ۲۳۹۵۰

جناب آقای محمد ابراهیم نیکپور
بانهایت مسرت انتخاب جنابعالی را به نیابت ریاست اتاق بازرگانی تهران تبریك عرض نموده و موفقیت آنجناب رادر خدمت بشاهنشاه و کشور عزیز ایران از خداوند متعال مسئلت دارد
محمد باقر لولاور
آ- ۲۳۹۵۰

جناب آقای محمد خسرو شاهی
انتخاب جناب آقای محمد ابراهیم نیکپور که یکی از رجال شایسته اقتصادی وبانکی می‌باشند به نیابت ریاست اتاق بازرگانی تهران تبریك عرض مینماید بیوك جوانشیر
آ- ۲۳۹۵۰

جناب آقای محمد ابراهیم نیکپور
باکمال مباهات انتخاب شایسته آنجناب را بسمت نیابت اتاق بازرگانی تبریك عرض نموده توفیق حضرتعالی رادر راه خدمت باقتصاد کشور ازخداوند متعال خواستارم محمد خدادیان
آ- ۲۳۹۵۰

جناب آقای محمد ابراهیم نیکپور
انتخاب جنابعالی را بسمت نیابت اتاق بازرگانی تبریك عرض نموده موفقیت آنجناب را در راه خدمت به شاهنشاه و ملت ایران از خداوند متعال خواستارم عبدالله نیك بدل متین
آ- ۲۳۹۵۰

جناب آقای محمد ابراهیم نیکپور
انتخاب آنجناب رابه نیابت اتاق بازرگانی تهران تبریك عرض نموده و موفقیت آنجناب را خواستارم حاجی رضا قصری
آ- ۲۳۹۵۰

جناب آقای محمد ابراهیم نیکپور
انتخاب جنابعالی رابه نیابت اتاق بازرگانی تهران تبریك عرض نموده موفقیت و سعادت شمارا در راه خدمت بکشور از خدای متعال خواهانم مدیر کارخانه ریخته گری و مفرق فروشی تابان اسداله خراطی

جناب آقای محمد خسروشاهی
انتخاب جناب آقای محمد ابراهیم نیکپور که یکی از رجال اقتصادی و بانکی می‌باشند به نیابت اتاق بازرگانی تهران صمیمانه تبریك عرض مینماید علی صباحی
آ- ۲۳۹۵۰

جناب آقای محمد ابراهیم نیکپور
انتصاب بجا و شایسته آنجناب رابه نیابت ریاست اتاق بازرگانی تهران تبریك عرض مینماید حاجی حیدر خدامی ،محمود خدامی
آ- ۲۳۹۵۰

جناب آقای محمد ابراهیم نیکپور
انتخاب شایسته آنجناب راکه یکی ازبازرگانان مطلع میباشید به نیابت ریاست اتاق بازرگانی تهران تبریك عرض مینمائیم
حسن مشهدی رحیمی ، مرتضی بهشتی ، ماشاءالله مزلقانچای
آ- ۲۳۹۵۰

جناب آقای محمد ابراهیم نیکپور
بدینوسیله انتخاب آنجناب رابه نیابت اتاق بازرگانی تهران از صمیم قلب تبریك عرض مینماید ماشاءاله عظیم نژاد
آ- ۲۳۹۵۰

ریاست محترم اتاق بازرگانی تهران
باکمال احترام انتصاب جناب آقای محمد ابراهیم نیکپور رابه نیابت اتاق بازرگانی تهران تبریك عرض مینماید. محمود نبید
آ- ۲۳۹۵۰

جناب آقای محمد ابراهیم نیکپور
انتصاب جنابعالی رابمقام نیابت ریاست اتاق بازرگانی صمیمانه از طرف خود و شرکت آب‌برداری موتوری شبکه داران تبریك عرض مینمایم غلامحسین خلیلی طاری
آ- ۲۳۹۵۰

سرکار سرگرد آگهیان
ترفیع درجه وارتقاء مقام جنابعالی را تبریك عرض نموده سعادت وترقی شمارا همیشه آرزومندم
اتو طالقان - عظیمی
آ- ۱۵۹۵۵

تیمسار معظم سرتیپ منوچهر اسعدی معاونت محترم ناحیه ۱ مرکز
ارتقاء درجه آن تیمسار را از صمیم قلب تبریك عرض نموده امید است در راه خدمتگذاری به شاهنشاه محبوب و میهن عزیز موفقیت بیشتری کسب نمایند
وحیدیه : شکراله ریاضتی - صدراله شهاوندی
آ- ۱۵۹۵۳

سرکار سرگرد احمدعلی معصومی
ارتقاء جنابعالی را بدرجه سرگردی تبریك عرض میکنم
محمدتقی معصومی
آ- ۲۴۰۹۶

سرکار سرهنك سیاسی‌پور
باکمال مسرت ارتقاء درجه جنابعالی را تبریك گفته موفقیت شمارا آرزومند است
رشت - سروان براتی
آ- ۲۴۰۹۰

سرکار سرهنك مجلسی
فرماندهی محترم پادگان شاه‌آباد غرب باکمال مسرت ارتقاء درجه جنابعالی را تبریك میگوئیم
افسران و درجه‌داران پایگاه سپاه بهداشت شاه‌آباد غرب
آ- ۲۴۰۸۶

تیمسار معظم سرتیپ اسعدی
انجمن کوی مهناز خزانه ارتقاء درجه جنابعالی را تبریك عرض میفماید .
عین‌اله حسنی - نسیم محجوب - تراب فیضی
آ- ۱۵۹۵۷

سرکار سرهنك احسان‌اله محمدیان‌پور - سرکار سرهنك دکتر حسین نجی - سرکار سرهنك غلامعلی پیرزاده - سرکار سرهنك باطنی - سرکار سرهنك سیاسی‌پور - سرکار سرهنك بیگدلی - سرکار سرگرد آگهیان
ضمن عرض تبریك ارتقاء بدرجات بالاتری را برای شما آرزو می کنیم
مصطفی پاك طینت - مرتضی پاك طینت
آ- ۱۵۹۹۵

سرکار سرگرد ابراهیم شکیبائی برادر ارجمند
ترفیع جنابعالی را بدرجهٔ سرگردی تبریك عرض نموده موفقیت شمارا در راه خدمت بشاهنشاه عظیم‌الشان ومیهن عزیز آرزومندم
ناصر شکیبائی - شهسوار
آ- ۲۴۱۲۲

سرکار سرگرد حسین صفارنیا
ارتقاء درجه را بجنابعالی تبریك عرض مینمایم
ناصر شکیبائی
آ- ۲۴۱۲۴

دوست ارجمند سرکار سرگرد علی‌اکبر وزین
ارتقاء درجه جنابعالی را تبریك گفته و ترقیات روزافزون جنابعالی را آرزومندم
مهندس سعید خاوری
آ- ۱۵۹۷۱

تیمسار سرتیپ منوچهر اسعدی معاونت ناحیه ۱ ژاندارمری مرکز
ارتقاء درجه تیمسار محبوب را صمیمانه تبریك گفته موفقیت جنابعالی را در راه خدمت شاهنشاه ومیهن عزیز مسئلت دارد
ازکوی نیروی هوائی : همتی - عباس قادرپناه
آ- ۱۵۹۶۷

تیمسار معظم سرتیپ منوچهر اسعدی معاونت محترم ناحیه ۱ مرکز
ارتقاء درجه آن تیمسار را از صمیم قلب تبریك عرض نموده امید است در راه خدمتگذاری شاهنشاه محبوب و میهن عزیز موفقیت بیشتری کسب نمائید
مهندس کیامنش - وحیدیه ۱۴ متری خسروانی

تیمسار معظم سرتیپ منوچهر اسعدی معاونت محترم ناحیه ۱ مرکز
ارتقاء درجه آن تیمسار را از صمیم قلب تبریك عرض نموده امید است در راه خدمتگذاری بشاهنشاه محبوب و میهن عزیز موفقیت بیشتری کسب نمائید
علی فراهانی وحیدیه ۱۴ متری خسروانی
آ- ۱۵۹۸۷

تیمسار معظم سرتیپ منوچهر اسعدی معاونت محترم ناحیه ۱ مرکز
ارتقاء جنابعالی را بدرجه سرتیپی از صمیم قلب تبریك عرض مینمائیم از طرف انجمن طاوسی -سیدحسین گلبنی
آ- ۱۵۹۸۹

سرکار سرگرد عبداله ظهیرالدینی
بانهایت خورسندی ارتقاء جنابعالی را بدرجه سرگردی تبریك میگوئیم
استاد ورزش غلامحسین مفید و بانو
آ- ۱۵۹۸۳

تیمسار سرتیپ مسعود موثقی - خدمتگذار صدیق اعلیحضرت همایون شاهنشاه
بانهایت خوشحالی و خرسندی ارتقاء درجه سرتیپی جنابعالی را تبریك عرض نموده و توفیق بیشتر شما را نسبت بخدمت شاهنشاه محبوب وملت ایران آرزومندیم .
کشاورزان بلوك علی‌آباد کتول - قلی کتولی - عبدالحسین باستانی محمدحسین صدیقی - علیجان شیخ‌نظری - اسحق شیخ‌نظری - علیجان بلوکی - محمدحسین قره‌جانی - آقاحیدر میرکتولی - حجت‌اله نعمتی - حاجی غلامرضا لطفی - عزیزاله لطفی - عزیزاله خراسانی - فتحعلی عاشوری - محمدشیخ‌نظری - غلام جعفری - حبیب‌اله علی‌آبادی - علی‌اصغر خسروی - رمضان خسروی - حاج محمدعلی مزیدی - حیدرقلی‌شکی - حاجی‌مختار شکی - مرتضی شکی - عباسعلی زنگانه
آ- ۲۴۱۳۲

تیمسار سرتیپ حسن بهزادی
ارتقاء درجه را بشما تبریك عرض نموده موفقیت بیشتر شما را آرزومندیم
شاهی - اسدپور و بانو - منصور
آ- ۲۴۱۲۸

تیمسار سرتیپ حسن بهزادی
ارتقاء درجه جنابعالی را تبریك عرض نموده موفقیت بیشتر شمارا در راه خدمت بشاه ومیهن آرزومندیم
شاهی برازجان اسدپور - اسداله عظیمی
آ- ۲۴۱۳۰

تیمسار سرلشکر سهیلی
ارتقاء بدرجه سرلشکری را به‌آنجناب تبریك عرض میکنم
خرم‌آباد لرستان - سرگرد رشیدچی و بانو
آ- ۲۴۰۴۴

تیمسار سرتیپ حسن بهزادی
ارتقاء درجه را بشما تبریك عرض میمایم
شاهی میرزا علی جوادی
آ- ۲۴۱۲۶

تیمسار سرلشکر حمیدی
اینجانب افتخار دارد که ارتقاء بمقام معاونت شهربانی کل کشور ودرجه سرلشکری را تبریك عرض نمایم .
سرگرد عباس تبریزی
آ- ۱۵۴۸۵

سرکار سروان حبیب‌اله معاف
ارتقاء جنابعالی را بدرجه سروانی صمیمانه تبریك میگوئیم
احمدفروتن - محمود دقتی - بهمن معاف - احمد عباس‌زاده - جلیل سیدین
آ- ۲۴۱۴۴

سرکار سرهنك سیدطاهری
ارتقاء درجه جنابعالی را از طرف کلیه ورزشکاران شهرستان آبادان تبریك گفته و موفقیت سرکار را در راه خدمت به‌شاهنشاه ومیهن از خداوند مسئلت دارد .
علی‌محمد ماهر مدیر باشگاه جعفری آبادان
آ- ۲۴۱۵۴

سرکار سرهنك اسکوئی
ارتقاء درجه جنابعالی را صمیمانه تبریك میگوید
آبادان حسن میرجعفری
آ- ۲۴۱۵۶

سرکار سرهنك اسکوئی
ارتقاء درجه جنابعالی را از صمیم قلب تبریك میگوئیم
آبادان از طرف صنف زرگر -علی ثقفی
آ- ۲۴۱۵۸

تیمسار سرلشگر حمیدی معاونت محترم شهربانی کل کشور
ارتقاء درجه جنابعالی را صمیمانه تبریك عرض می‌نماید
آبادان - مهندس کیومرث معینی
آ- ۲۴۱۶۰

تیمسار سرلشکر ناموری
ارتقاء درجه جنابعالی را صمیمانه تبریك عرض نموده موفقیت آن تیمسار معظم را در راه خدمت بشاهنشاه و میهن از خداوند متعال مسئلت دارد
سرگرد وزیرپور
آ- ۲۴۱۱۰

تیمسار سرتیپ اسعدی
ارتقاء درجه جنابعالی را صمیمانه تبریك عرض نموده موفقیت آن تیمسار معظم را در راه خدمت بشاهنشاه و میهن از خداوند متعال مسئلت دارد
سرگرد وزیرپور
آ- ۲۴۱۱۲

تیمسار سرتیپ بهزادی
ارتقاء درجه جنابعالی را صمیمانه تبریك عرض نموده موفقیت آن تیمسار معظم را در راه خدمت بشاهنشاه و میهن از خداوند متعال مسئلت دارد
سرگرد وزیرپور
آ- ۲۴۱۱۴۱

سرکار سرهنك ستاد روزبهانی
ارتقاء درجه جنابعالی را صمیمانه تبریك عرض نموده موفقیت آن تیمسار معظم را در راه خدمت بشاهنشاه و میهن از خداوند متعال مسئلت دارد
سرگرد وزیرپور
آ- ۲۴۱۱۶

سرکار سرهنك سعید طاهری معاونت محترم پلیس تهران
ارتقاء جنابعالی را بدرجه سرهنك تمامی تبریك عرض نموده موفقیت و سعادت شمارا خواستارم
حاج موسی پیرزاده
آ- ۱۶۰۱۵

تیمسار معظم کنگرلو
ارتقاء جنابعالی را بدرجه سرتیپی صمیمانه تبریك عرض‌نموده موفقیت شما را در راه خدمتگزاری بشاهنشاه محبوب و میهن عزیز آرزومندیم
حاجی شمالی - اله مراد شمالی - محمدعلی شمالی
آ- ۱۶۰۱۳

سرکار سرگرد شاهین جعفری
ارتقاء شما را بدرجه سرگردی تبریك میگویم
عباس جلائی
آ- ۲۳۹۸۰

انتصاب بجا وشایسته جناب آقای مصطفی‌مکی آل‌آقا را بسمت معاونت اداره آموزش وپرورش ناحیه ٤ تهران باولیای محترم وزارت آموزش و پرورش تبریك میگوئیم
حقیقت - عسگری -ریاضی‌فرزاد - افسرپور - مهندس ژیلا
آ- ۲۳۹۸۶

اپطالیدن ساندوز محصول نوین

آخرین اخبار خارجه

چین به کودتاچیان اندونزی اسلحه داد

لندن-۹ سپتامبر -خبرگزاری فرانسه روزنامه لندن تلگراف چاپ لندن امروز گزارش داد که دوماه پیش یکی از پزشکان چینی دکتر سوکارنو به حزب کمونیست اندونزی اطلاع داده است که رئیس جمهوری اندونزی سخت بیمار است بطوریکه از پائیز امسال دیگر نخواهد توانست امور اندونزی رابطور موثر اداره کند.

بنابر گزارش سندی تلگراف پزشك چینی بدستور پکن این موضوع را بحزب کمونیست اطلاع داده تا کمونیستهای اندونزی را از خطری که ممکن است برای آنها پیش آید بر حذر دارد.

سندی تلگراف در گزارش خود نوشته است که کمیته مرکزی حزب کمونیست اندونزی روزهای ۱۳ و ۱۵ اوت گذشته تشکیل جلسه داده ودر باره اقداماتی که باید در صورت مرك سوکارنو بعمل آید مذاکراتی انجام داده است.

طبق گزارشی که از جریان این مذاکرات به محافل سیاسی رسیده کمیته مرکزی حزب کمونیست باین نتیجه رسیده است که باحتمال زیاد بلافاصله پس از مرك سوکارنو ارتش اندونزی قدرت را دردست خواهد گرفت باین جهت دستور داده است که کمونیستها بیش از پیش در نیروی هوائی نفوذ کنند.

سندی تلگراف تائید می کند که چند روز قبل از کودتای اخیر سوکارنو میخواست کمك چینی‌ها را برای یك انفجار اتمی در خاك اندونزی بپذیرد.

● جزئیات توطئه

خبرگزاری رویتر امروز ازقول رادیو مالزیا اعلام کرد که تصمیم باقدام کودتا روز چهارشنبه گذشته گرفته شد. دراین روز حال دکتر سوکارنو هنگام نطق دراستادیوم جاکارتا بهم خوردوپزشکان چینی ورزشی جاکارتا بهم‌خوردوپزشکان چینی اوبرای بهبودیش باوآمپول تزریق کردند.

رادیو مالزیا گفت بدنبال این حادثه سوکارنو بوسیله سرتیپ «صبور» فرمانده گاردرئیس جمهوری باهلیکوپتر بیك نقطه آرام‌فرستاده شد و در همان حال کمونیست‌ها حمله خودرا به‌رهبران ارتشی‌شروع کردند. رهبران ارتش که‌غافلگیر شده بودند پابفرار گذاردندوژنرال ناسوتیون وزیر دفاع و خانواده‌او هنگام‌فرارهدف گلوله‌قرار گرفتند. یك گلوله به‌ستون فقرات دختر ۶ساله ژنرال ناسوتیون اصابت کردکه منجر به‌فلج‌شدن او گشت این دختر اکنون‌زیرچادراکسیژن دریکی ازبیمارستان‌های جاکارتا بین مرك و زندگی بسر می‌برد.

رادیوجاکارتا گفت هزاران نفر کمونیست آماده بدست گرفتن حکومت شده بودند واحتمال‌میرود در روزهای آینده جنگهای‌شدیدتری درگیرد. رادیو مالزیا گفت باین ترتیب روشن شده است که کودتا توسط کمونیست‌ها صورت گرفته است. قبل از وقوع کودتا مقدارزیادی‌سلاح‌از چین کمونیست برای حزب کمونیست اندونزی رسیده بود. رادیو مالزیا گفت بعضی از ژنرال‌هائی که‌هدف‌حمله کمونیست‌ها قرار گرفته بودند کشته شده‌اند.

● بحران سیاسی

رادیو جاکارتا که اعلامیه‌فرماندهی عالی نظامی را منتشر میکرد گفت بحران‌اندونزی یك«بحران‌سیاسی» است اما قبل‌از آنکه این بحران حل‌شود بایدآرامش‌درکشوربرقرار قرار شود. این قسمت از اعلامیه فرماندهی عالی‌اندونزی ظاهرااشاره باولین پیام‌سوکارنوبملت‌بود...سوکارنودر پیام‌خود گفت‌او فرماندهی ارتش‌رابعهده گرفته است تابعنوان گامی در جهت حل این بحران نظم وقانون را در کشور برقرار سازد.

فرماندار نظامی جاکارتا امروزضمن اعلامیه‌ای که از رادیو پخش شد به کلیه غیر نظامیان اندونزی دستورداد که هر چه زودتر سلاحهای خود رااز هرنوع که باشد بمقامات دولتی‌تحویل دهند.

در اعلامیه گفته شده است مجازات کسانی که از این دستورسرپیچی‌کنند مرك‌است.

گفته میشود که رهبران کودتامقادیری اسلحه و مهمات بین طرفداران خود توزیع کرده و به آنها دستور داده‌اند که بسوی سربازان و افراد پلیس‌که نسبت بدولت وفادار مانده‌اند شلیك کنند

بموجب دستور دولت غیرنظامیان باید ظرف ۷۲ ساعت سلاحهای خودرا به مقامات دولتی تحویل دهند.

دنباله گزارش شهرستانها تا بعد از ظهر امروز

نزاع وقتل

دیروز ضمن زدوخوردی که میان چهارنفر در ورامین روی داد یکی از آنها که‌روح‌اله الیکائی نامداردکشته شد.

مامورین ژاندارمری مرکز دیشب سه برادر باسامی حسن، جانعلی و حسین هداوند راباتهام قتل روح‌اله دستگیر کردند.

خیراله برادر روح‌اله نیز علیه‌آنها شهادت داد واعلام کرد که آنان با برادرش از سابق دشمنی داشتند.

مشمولین مازاد براحتیاج

بقیه از صفحه اول

در تامین احتیاجات سپاهها که‌روز های هشتم و دهم مهرماه انجام شد در حدود ۶۰۰نفر از لیسانسیه ها و مهندسین وپزشکان‌ودرحدود سه‌هزار نفرازمشمولین دیپلمه که مازاد بر احتیاج بودندبرای تامین احتیاجات بهمن ماه باقی‌گذاشته‌شدند.

در این دوره همانطور که مقامات وظیفه عمومی اعلام کردند استقبال مشمولین، چه لیسانسیه و بالاتر، وچه دیپلمه، برای خدمت در سپاهها بیسابقه بوده‌است. بهمین جهت در قرعه‌کشی تعدادقابل‌توجهی‌ازمشمولین مازادبر احتیاج شدند.

● آماده برای خدمت

مشمولین لیسانسیه و دیپلمه‌بطور کلی خود را آماده خدمت درسپاهها کرده‌بودند، بهمین جهت چمدان‌خود راهم همراه آورده‌بودند تا رهسپار خدمت شوند،مشمولین مزبور باتوجه به‌ماده ۳ قانون تعیین تکلیف‌مشمولین سنوات ۱۳۱۲ تا ۱۳۲۴ انتظار داشتند پس از انتخاب جوانترین مشمول به افراد مازادبراحتیاج‌معافیت دائم‌داده شود.

● مهر «آماده بخدمت»مجدد

این امید وانتظار تاآخرین دقایق قرعه‌کشی در مشمولین وجود داشت لیکن پس‌از تامین احتیاجات وتکمیل سهمیه سپاهها وارتش، بجای اینکه روی برك‌آماده‌بخدمت مشمولین‌مازاد براحتیاج مهر عدم احتیاج زده شود مجددا «مهر» آماده بخدمت «تابهمن ماه»زده شدواین‌جوانان ملزم‌گردیدند که در تامین احتیاجات بهمن نیز شرکت‌کنند تااگر در آن قرعه‌کشی نیز مازاد براحتیاج تشخیص داده شوند،معاف‌شوند، والا بخدمت اعزام گردند.

● انتظار مشمولین

مشمولین مازاد براحتیاج دیروزو امروز طی مراجعات دستجمعی ومکرر بروزنامه اطلاعات باسناتور مسعودی مدیر موسسه اطلاعات ملاقات کردندو ضمن تشریح وضع خود گفتند: نظیر این گرفتاری دامشمولین دیپلمه و لیسانسیه درتامین‌احتیاجات سالهای قبل نیزداشتند. امامسال مشمولین انتظار داشتند که روح قانون تعیین تکلیف مشمولین همانطور که تصویب شده اجرا گردد، مخصوصا که در آئین نامه‌اجرائی این قانون صریحتر وروشن‌تر نسبت به مشمولین مازاد براحتیاج تصمیم گرفته شده است.

● تقاضای مشمولین

مشمولین لیسانسیه و پزشك و دیپلمه تقاضا داشتند وضع آنان وبلاتکلیفی چهار ماهه مشمولین مازاد براحتیاج مورد توجه مقامات مسئول قرار گیرد.

مشمولین مزبورمی گفتند: قانونی که‌روح‌آن تعیین‌تکلیف‌قطعی مشمولین بود دقیقا اجرا نشده است.

باین علت که ما بااینکه درتامین احتیاجات‌شرکت‌کردیم ودرقرعه‌کشی حاضر شدیم و۲۳ساعت معطل ماندیم باز هم تکلیفمان روشن نشد وتاچهار ماه بعد بلاتکلیف باقی مانده‌ایم. درصورتیکه درقرعه‌کشی مهرماه‌قانونا میبایست یامارابخدمت اعزام می‌داشتند یا بعلت عدم احتیاج معاف میکردند.

● قرعه‌کشی مشمولین

صبح فردا قرعه‌کشی مشمولین‌عادی متولد ۱۳۲۳ و ۱۳۲۴ در پادگان ژاندارمری انجام میشود مشمولینی که دفترچه آماده بخدمت‌دریافت داشته‌اند میتوانند از ساعت شش صبح فردا در محل پادگان ژاندارمری واقع در خیابان شاهپور حضور یابند.

سهمیه نفرات ارتش بقید قرعه از بین مشمولین انتخاب میشودو به‌نفرات مازاد براحتیاج برك معافیت دائم از خدمت زیر پرچم در زمان‌صلح تحویل میگردد. طبق قانون مشمولین عادی مازاد براحتیاج باپرداخت یکهزار و پانصد ریال میتوانند برك معافیت‌دائم دریافت دارند.

صحنه‌ای از خرابیهای سیل درمیانه

سیل شهرمیانه رافراگرفت

بقیه از صفحه اول

مجددا سیل شهر میانه را گرفت و خسارات و احتمالا تلفاتی نیز وارد آورد. در حوالی تاکستان‌قزوین سیل راه آهن تهران - تبریز را برد و قطار تهران - تبریز بناچار در ایستگاه قزوین متوقف گردید و نیمه شب گذشته به تهران بازگشت.

● سیل در شهر میانه

از ساعت ٤ بعد از ظهردیروز بارندگی شدیدی توام با ریزش تگرك در شهر میانه و اطراف شروع گردید و بدنبال‌آن‌رودخانه های قوریچای و رود شهری بشدت طغیان کرد. سیلاب سراسر کوچه ها و خیابان های شهر میانه را فرا گرفت و بخانه ها و مغازه‌ها سرازیر گردید.

● سیل در بازار میانه

بر اثر شدت جریان سیل وراه یافتن سیلاب بکوچه ها و خیابانها رفت و آمد در معابر شهر میانه قطع شد و ساعتی بعد سیل ببازار میانه راه یافت. کسبه و اهالی برای جلوگیری از انهدام بازارو از بین رفتن اجناس مغازه های خود بفعالیت افتادند و عده‌ای‌شروع به تخلیه مغازه های خود نمودند. این بارندگی و ریزش تگرك تا هنگام شب ادامه یافت ولی‌طغیان رودخانه های‌قوریچای و رودشهری همچنان ادامه دارد و سیل هنوز لاشه های احشام و اثاثیه سیل - زدگان را با خود می آورد

● سیل در مراغه

گزارش خبرنگار ما در مراغه حاکی است که بدنبال بارندگی شدیدی در مراغه و اطراف این شهرستان سیل مهیبی‌جاری شدو این سیل‌خروشان دهات‌خوشه‌مهر، گندیجه، خرمازردو بخش‌شاهیندژ و حومهٔ آنرا فرا گرفت و تعدادی از خانه های نقاط مزبور راویران کرد و خسارات زیادی وارد آورد. تنها در یکی از این دهات‌سیلزده ۱۹ خانه بکلی خراب شد واثاثیه خانه های مزبور طعمهٔ سیل گردید. در این جریان هولناك فقط یکنفر از اهالی دهات سیلزده که در زیر آوار مانده بود بشدت مجروح گردید. تمام مزارع کشاورزی‌این دهات را سیلاب گرفت. ازطرف شیر و خورشید سرخ مراغه‌برای کمك به‌سیل زدگان‌دهات مذکور اقدامات لازم بعمل آمد.

خبرنگار ما در بناب گزارش داد: سیل در اطراف مراغه و حوالی بناب خسارات فراوانی‌وارد آورده است تنها در قریه تازه کند در حدود ۱۵۰خانواده بکلی بیخانمان وازهستی ساقط شده‌اند. تمام احشام اهالی طعمه سیل شده و همه خانه های مسکونی از بین رفته است. دهکدهٔ «زوارق» نیز بهمین کیفیت دچار خسارت‌فراوان شده ازطرف شیرو خورشیداکیپی بسرپرستی آقای حیدرزاده مدیر عامل شیرو خورشید بناب به طرف دهات تازه کند و زوارق حرکت کردند تا برای کمك بسیلزدگان اقدام نمایند.

● خط آهن تبریزراسیل برد

بدنبال بارندگی‌شدیدوسیل آسا بعدازظهر دیروز در حوالی‌تاکستان قزوین سیل مهیبی جاری شد که خط آهن تهران -تبریز را درمحل «کهك» واقع در فاصله بین قزوین تاکستان فراگرفت.

این سیل مهیب از کیلومتر ۱۷۴ تا۱۷۷ یعنی سه کیلومترشن ریزی زیر سازی خط آهن‌تهران-تبریز را برد وبا این کیفیت راه آهن تهران - تبریز براثر جریان سیل خروشان قطع شد.

تادیشب شدت جریان سیل و وزش باد بحدی زیاد بود که مامورین مجال ترمیم خط رانیافتند وقطار تهران - تبریز با ۷۰۰ نفر مسافر در ایستگاه راه‌آهن قزوین ناسه‌ساعت بعدازنیمه شب گذشته متوقف بود ودرآن ساعت چون‌هنوز سیل باشدت جریان داشت و خط بازنشده بود قطار مزبور به‌تهران بازگشت.

● ترمیم خط

خبرنگار ما درزنجان گزارش داد: قطار مسافری تبریز -تهران نیز براثرسیل بردگی خط آهن درایستگاه زنجان متوقف گردیدو هنوز هم این قطار در ایستگاه‌زنجان متوقف میباشد. ازطرف ناحیه‌شمال غرب راه‌آهن عده زیادی ازمامورین بسرپرستی آقای مهندس ساری برای ترمیم خط آهن بمحل‌جریان سیل عزیمت کرده‌اند و تلاش می کنندتاهرچه زودتر راه‌آهن‌تبریز-تهران بازشود.

● قربانی صاعقه

خبرنگار ما درمهاباد گزارش داد: در دهکدهٔ «قمقلعه» واقع در فاصلهٔ ۱۰ کیلومتری مهاباد شدت ریزش تگرك و باران بی‌اندازه‌بود ودرانجا یکی از کشاورزان که‌از باغ خود بطرف خانه میدویددچار صاعقه گردید وجابجا کشته‌شد.

۶قریه ویران و ۷ قریه آسیب‌دید

خبرنگار اعزامی ما آقای‌نورهاشمی سرپرست نمایندگان اطلاعات در آذربایجان که بمناطق سیل‌زده‌رفته است گزارش داد: سیل پریروز دراطراف میانه و حوالی سراسکند ۶قریه را بکلی ویران کرد و به۷ قریه دیگر نیز آسیب کلی‌رسانید سه‌نفر چوپان را طعمهٔ خود ساخت وصدها راس از احشام را تلف کرد دهاتی که براثر جریان سیل‌پریروز ویران شده عبارت از: قره‌ولی، قره گند، تکان، شورقشلاق، احدقشلاق، وقریه ارس میباشد و دهاتی که دچار خسارت فراوان گردیده‌عبارت است از:

مرادخان، کرکر، آنابلاغی، باغ‌لجا، مولو، آق کریش ویاربلاغی که دراین دهات نسبت بقراء سیل زده دیگر خسارات کمتری‌واردشده است از این دهات سیلزده فقط قریه ارس مربوط به فرمانداری میانه و بقیه مربوط به فرمانداری سراسکند میباشد.

● خانه‌ها خراب شد

در دهات احدقشلاق، شورقشلاق تکان، قره‌گنبد، قره‌ولی وارس جمعا بیش‌از ۱۲۰خانه‌بکلی منهدم گردیده‌و درحدود یکهزار راس از احشام تلف شده‌است.

مبارزه بیش از ۳۰ نفر شتر با امواج سیل جالب بود. شتر هادر دهات سیلزده اطراف سراسکند بکام سیل افتادند و تانزدیکی‌قریه ارس که بمیانه نزدیکتر است در میان امواج سیل دست‌وپا میزدند. در حوالی قریه‌ارس‌سه‌نفرازشترها توانستند خودرا نجات‌دهندولی‌بقیه شتران طعمه سیل گردیدند.

● سه‌نفر طعمه سیل شدند

در قریه قره‌گند سه چوپان جوان طعمه سیل شدند که جنازه دو نفر آنها در حوالی‌میانه‌از کام‌سیل گرفته شد ولی از جنازه یکنفر دیگر هنوز اثری بدست نیامده است.

آقای سرهنك کیهان‌رئیس مقاومت ملی وبخش امداد شیروخورشید سرخ میانه که باتفاق‌نمایندگان‌فرمانداری، کشاورزی وشرکتهای تعاونی دیروز بقریه سیلزده ارس رفته بودند امروز دربازگشت از دهات سیلزده اظهار داشت که در دهکده سیلزده ارس بیش از ٤۰ خانه منهدم شده ونیمی‌از آذوقه و علوفه موجود در قریه ازبین رفته وبمزارع کشاورزی آسیب کلی رسیده است.

محل دهکده باید تغییر یابد.

خبرنگار ماضافه کرد که‌بنابراظهار اینعده که‌از قریه‌سیلزده ارس‌بازدید کرده‌اند خسارات وخرابیهای سیل در قریه ارس بحدی است که باید محل دهکده بجای دیگری منتقل شود و قریه مزبور تجدید بنا گردد.

رسانیدن کمك بسیلزدگان براثر نبودن راه ممکن‌نیست. هم‌اکنون‌مسیر رودخانه تلخه‌رود از اجساد احشام و اثاثیه‌ایکه طعمه سیل گردیده‌پرشده است.

مشکل بزرك‌درراه کمك به سیل-زدگان نبودن راه است. قریه‌سیل زدهٔ ارس که‌نزدیکترین دهکده سیلزده بمیانه میباشد تا این شهرستان ۵۰ کیلومترفاصله‌دارد ولی راه این قریه براثر سیل‌بکلی منهدم شده و باید باهلیکوپتربااین دهکده رفت.

● خسارات سیل دردهات تاکستان

خبرنگار اعزامی که ازوضع‌دهات سیلزده اطراف تاکستان قزوین بازدیدکرده گزارش داد: قسمت زیادی از دهات شمال شرقی و غربی تاکستان در معرض سیل‌قرار گرفته، از جمله قراء آقچه کند، قلعه، هفت‌صندوق، ینگی‌جه،شنین، نوده‌بین و چند قریه‌دیگر که‌در مسیر سیل بوده‌اند آسیب دیده‌و تعداد زیادی گاو و گوسفندطعمه‌سیل شده‌اند.

● اطلاعیه شیروخورشید

اداره روابط عمومی وانتشارات‌جمعیت شیر وخورشید سرخ اطلاع میدهد. بموجب گزارش رسیده از سازمان امداد در تاریخ ۱۰ر۷ر٤٤در قراءینگی کند تازه کند -خرمازرد -خوشه مهر-شاهین دژ براثر نزول باران سیل جاری و۱۹ منزل را ویران و خساراتی به‌اهالی وارد نموده است خوشبختانه در این حادثه تلفات جانی نبوده و اقدامات امدادی‌وکمکهای اولیه‌توسط جمعیت مراغه انجام و همچنین مقدار کافی آرد وروغن وتعداد لازم‌چادروپتو وسایر لوازم ضروری امدادی به محل حادثه حمل و با حضور جناب آقای فرماندار و فرمانده‌لشکر ۳ آذربایجان شرقی واعضای بخش امداد ومعتمدین جمعیت مراغه بین آسیب دیدگان توزیع گردیده است.

● تعمیر خط

خبرنگار ما در مشهد گزارش داد: براثر فعالیت مامورین راه‌آهن ظهر دیروز خطوط آهن‌ایستگاههای‌آبگرم، لاهورد، دامغان، سمنان وشاهرود که بعلت جریان سیل آسیب دیده بود تعمیر شد و عبور ومرور قطارهابصورت عادی درآمد.

قطار مسافری تهران - مشهدساعت ۶صبح‌امروز وارد مشهد گردید و قطارهای بعدی نیز طبق برنامه‌حرکت خواهند کرد.

خطر سیل

بقیه از صفحه اول

رگبارهای تند پنجشنبه شب و جمعه گذشته تهران، یکباردیگر در تهران‌نو ونارمك سیل جاری کرد و خساراتی ببار آورد و در محلات جنوب شرقی و جنوبی تهران سیلاب راه‌انداخت و مردم‌را دچار وحشت و نگرانی کرد.

وحشت از سیل در نقاطسیل گیر تهران، سابقه طولانی دارد و موضوعی است که همیشه باعث نگرانی بوده و ماخودهروقت‌فرصتی حاصل شده این خطر را بمسئولان امور شهری گوشزد کرده‌ایم.

● سیل در تهران

تهران صدسال پیش شهربسیار کوچکی بود که اطراف ان راخندق کنده بودند و آبهای‌هرزه‌وسیلاب هادراین خندق‌ها میریخت وسیلاب های تند و شدید نیز از طریق‌آبرو های طبیعی بطرف ری و فیروزآباد وکویر روان میگردید.

امروز تهران که روزگاری با خندق‌دور آنرابسته بودند، ازشمال بارتفاعات البرز، از مشرق بحدود جاجرود، از مغرب به‌آنسوی مهرآباد از جنوب بحدود شهرری امتداد یافته وکوچکترین سدی در برابر سیلاب ندارد.

● سرنوشت مسیل‌ها

طی‌سالهای گذشته رمین‌خواران باغات وسدهای طبیعی اطراف‌تهران راتقسیم کرده و در ان نقاط خانه ساخته‌اند، مسیل‌خواران‌نیزاراضی مسیل‌ها وآبروها را خورده‌اند! و اکنون تهران بااین همه وسعت‌و جمعیت بدون آبرو و مسیل و سد طبیعی وخندق مانده است، وقتی بارندگی میشود و سیل جاری می گردد، ناچار بطرف شهر سرازیر میگردد وچه‌بسا خانه‌ها را درهم‌می کوبد.

● ساختمان سیل بند

مردم نقاطی از تهران که درخطر سیل هستند میگویند: برای‌تهران باید هرچه زودتر سیل بند ساخته شود وکمربندی از یك دیوارقطور بتونی از شمالی‌ترین نقطه، در ارتفاعات‌تهران آغاز شود، ازطرف شرق تامسیل سرخه حصار واز سمت غرب تارودخانه کن‌امتدادیابد

فقط با ایجاد چنین سدی است که میشود تهران را از خطرسیل و سیلاب مصون داشت و خلاءناشی ازوجودخندق وآبروودرخت‌راپر کرد

سیل سه سلامت

تابحال خطرسیل وسیلاب‌همواره ازسمت شمالغرب، تهران راتهدید کرده است، نهر فیروز آباد منبع سیل غرب تهران است و سه‌سال پیش نیز غرب تهران راسیلاب این نهر در هم کوبید، در آن سال سیلی که از ارتفاعات فرحزادجاری شد از طریق رود خانه کن وارد نهر فیروز آباد گردید و در مدت دوشبانروز محلات جی، مهر آباد، یافت آباد، بریانك، نواب، امامزاده حسن، جوادیه، خزانه، قلعه‌مرغی و نازی آباد را در هم کوبید.

● تکرار مکررات

هر سال هنگامیکه سیل شدیدی در تهران جاری میشود شهرداری وسایر سازمانهالیست‌مسیل خواران را منتشر میسازند، بفکر سیل و خطر سیل میافتند و دو باره‌طرح ها ریخته میشود و نقشه ها طرح میگردد و گاهی از ساختمان مسیل بند حرف میزنند و ضرورت آنرا تاکید میکنند ولی همینکه آبها از آسیاب افتاد دوباره‌همه‌چیزفراموش میشود وباز تهران در برابر خطر جدی سیل بی دفاع میماند.

● پرونده‌های مسیلها

شهرداری تهران برای پانصدنفر از مسیل خواران پانصدپرونده‌ساخته وآنهارا جهت‌تعقیب‌بدادگستری‌ارسال داشته است، ولی در خلال این اقدامات مسیل خواران سند مالکیت گرفته‌اند و باخیال راحت در سراسر اراضی مسیل ها خانه‌و ساختمان‌بنا کرده‌اند!

● نظر شهرداری

آقای مهندس سرلك شهردارتهران دیروز اعلام داشت که ساختمان‌سیل بند از عهده شهرداری بر نمی آید، در این مورد از چند ماه‌پیش‌شهرداری اقدامات لازم را بعمل آورده و قرار شده هزینه ساختمان سیل بند از بودجه های عمومی دولت تامین گردد، اجرای این طرح به عهده‌سازمان‌برنامه محول گردیده و مهندس ناظر نیز تعیین شده‌است تا طرح و نقشه لازم را تهیه کند و سپس‌ساختمان سیل بند را آغاز نماید.

● بخشنامه شهردار

بخشنامه شهردار تهران امروز بکلیه نواحی شهرداری ابلاغ شد. شهردار بروسای نواحی اطلاع داد که هر یك از آقایان مسئول‌ایجاد ایمنی در حدود ناحیه خویش است و اگر در حدود یکی از نواحی سیل جاری گردد رئیس ناحیه مسئولیت شدید خواهد داشت.

طبق دستور شهردار ازامروزبیست و چهار ساعته در هر یك از نواحی بترتیب و بنوبت رئیس و معاونان باپنجاه کارگر کشیك شبانه روزی خواهند داد و در شهرداری‌مرکزی نیز هر شب یکی از معاونان و مدیران کل بنوبت و با اختیارات تام‌و باتنخواه‌گردان کشیك خواهند داشت، شهردار بماموران اجازه داده است که برای‌مقابله باخطرات سیل در مواقع خطر هر چند نفر کارگر که خواستنداستخدام‌نمایند و برای آماده نمودن ماموران‌ابزار کار مانند بیل و کلنك نیز بقدر کافی ذخیره شده است.

همچنین شهردار تهران دستور داد در نقاط سیل‌گیر و ارتفاعات شمال تهران پاسگاه های‌مراقب بگذارند، ماموران و پیك های شهرداری در این مراکز جریان‌هوا و سیل را به نواحی و اکیپ‌امداد خبر خواهند داد.

● زنك خطر مجدد

خبرنگار اجتماعی اطلاعات مینویسد جریان سیل نارمك و تهران نو که پریروز روی داد یك زنك خطر تازه برای مردم و برای‌شهرداربود. در این ماجرا اگرفداکاری‌و اقدامات سریع و بموقع‌ژاندارمها و ژاندارمری ناحیه یك مرکز نبود، خسارات‌شدید تروبیشتری متوجه جان و مال مردم میگردید. این حادثه یکبار دیگر به شهرداری تهران هشدار داد تا این دفعه بر خلاف گذشته که در فصل بارندگی و سیل، پیرامون جلوگیری از خطرات سیل در تهران طرحها و نقشه های فراوان ریخته شد، اما هیچکدام بمرحله اجرا در نیامد. یکبار برای همیشه اقدام‌اساسی‌بکند. کلیه اقداماتی که در حال حاضر از طرف شهرداری بعمل‌می‌آیدیك‌سلسله اقدامات موقتی است و بازخطرجریان سیل در تهران باقیست و مردم‌تهران از شهردار تهران و سایر مسئولان درخواست میکنند که هر چه‌زودتر برای جلوگیری از جریان‌سیل‌درتهران اقدامات فوری و اساسی بعمل آورند.

شهرداری اعلام کرد:

گورستان بزرك تهران بزودی افتتاح میشود

شهرداری‌تهران‌اعلام‌کردکه گورستان جدیدوبزرك‌تهران‌بمساحت‌دومیلیون‌متر مربع در کنار انبار نفت بزرك تهران در جنوب ری آماده شده و بزودی افتتاح خواهد شد.

این گورستان بسبك گورستانهای مدرن جهان اسلام‌است‌و به‌خیابانهای ده متری تقسیم شده و گورهاشماره دارد ودر فواصل گورها درخت وچمن کاشته خواهد شد.

گورستان سالن برگزاری مجالس ترحیم خواهد داشت و غسالخانه‌مدرنی نیز در آنجا ساخته خواهد شد، شهرداری تهران از روز آغاز بکار گورستان جدید، کلیه گورستانهای تهران را اعم از عمومی و خصوصی متروکه اعلام خواهد کرد، واز دفن اجساد در این گورستانها برای‌همیشه جلوگیری خواهد شد.

خانواده‌های **عزلتی. رستمی. خازنی. زمانی. سلامت. زردوز. هاشمی. ترابی. شریف. اخوان روحانی. مصطفوی. مجیب. شمسا. معاونی.**

بانهایت تاسف وتالم درگذشت جانگداز شادروان **مرحوم آقای مهدی عزلتی** را باطلاع دوستان وآشنایان میرسانیم مجلس ترحیم مردانه روز دوشنبه دوازدهم مهرماه از ساعت ۹ الی ۱۱ صبح درمسجد امین‌السلطان واقع در خیابان فردوسی مقابل بانك رهنی ومجلس ترحیم زنانه درهمان روز در منزل شخصی از ساعت ۳ تا ۵ بعدازظهر واقع در خیابان پهلوی خیابان انجمن ایران وآمریکا کوی‌سوم کاشی ۲۰ منعقد خواهد بود. آ-۱۵۱۲۹

تبریکات

دوست عزیزم سر کار سروان علی مخملچی
ارتقاء درجه جنابعالی را صمیمانه تبریك عرض مینمایم
خلیل دهری
آ-۲٤۱۷۸

جناب آقای عبدالحسین نیکپور
کلیه اهالی وکسبه چهارراه عباسی از انتخاب آقای محمد ابراهیم نیکپور به‌نیابت ریاست‌اطاق بازرگانی خشنود ومسرورند وبطور قطع اولاد خلف‌جای پدر راخواهد گرفت و موفق خواهد شد. از طرف اهالی جنوب غرب‌تهران - چهارراه‌عباسی -
عباس عباسی
آ-۱٦۰۸۹

تیمسار معظم سرتیپ منوچهر اسعدی
باکمال احترام ارتقاء درجه آن تیمسار رادرراه خدمت‌بشاهنشاه تبریك عرض‌می‌نمائیم.
ستوان عدالت - ستوان فرخ‌نیا - ستوان‌ارض‌پیما

تیمسار سرتیپ حسن بهزادی
مدیر وکارمندان تجارتخانه پورعسکری ارتقاء درجه سرتیپی آن تیمسار معظم را تبریك عرض نموده و موفقیت‌آن‌تیمسار بزرك را از خداوند متعال خواستارند.
چهاربازار -احمد پورعسگری
آ-۱٦۰۳۷

تیمسار معظم سرتیپ غلامحسین نیرومند
ازآنجائیکه ترقی روزافزون جنابعالی آرزوی همیشگی ماست باروحی شاد، ترفیع درجه تیمساری را قلبا تبریك گفته و نیل بدرجات عالیتری را امیدواریم.
حاج غنبر کامران یزدی، سیدکاظم کلانتر یزدی، محمود فرزین یزدی، سیدعلی کلانتر یزدی، محمد فرزین یزدی.

سرکارسرهنك حسین گل‌تپه - سرکار سرگردساعی
هیئت مدیره سندیکای تاکسی‌رانان ارتقاء درجه راصمیمانه تبریك میگویند.
دبیرسندیکای تاکسی‌رانان تهران - اسمعیل محمدی

سرکار سروان مرتضوی
ارتقاء درجه جنابعالی را صمیمانه تبریك میگویم
مرتضی مصلحی
آ-۱٦۰٤۹

جناب آقای محمد ابراهیم نیکپورنایب رئیس محترم اطاق بازرگانی تهران ومدیرکل بانك پارس
بدین‌وسیله انتصاب شایسته آنجناب رابسمت نیابت ریاست اطاق بازرگانی تبریك‌عرض نموده سعادت و سلامت شما را درراه خدمت بشاهنشاه عظیم‌الشان آریامهر و میهن عزیز از خدای‌متعال خواستارم و امیدوارم بارهبری خردمندانه اعلیحضرت همایون شاهنشاه در پیشرفت اقتصاد مملکت بیش‌از پیش توفیق حاصل نمائید.
ابوالقاسم حمیدی

جناب آقای مهندس حاج‌محمدی ریاست محترم اداره کل‌مراکز تلفن ایران
حسن انتخاب جنابعالی را در مورد انتصاب آقایان مهندس آخوندزاده و مهندس عبدالرضائی و مهندس نبوی‌پور بسمت معاونت آن‌اداره کل تبریك عرض نموده موفقیت شمارا با الهام از منویات شاهنشاه معظم درراه پیشرفت امور ارتباط و تسریع درانجام امور مشترکان تلفن تهران وشهرستانها از خداوندبزرك مسئلت دارد.
از طرف کلیه کارکنان مراکز تلفنی پارس‌ونارمك-قوامی-صفائی

تیمسار سرلشکر دکتر حمیدی معاونت محترم شهربانی‌کل‌کشور
احتراما ارتقاء جنابعالی را از صمیم قلب تبریك میگوئیم
سروان دکتر فولادی - سروان اداره راهنمائی علیرضادرخشان

سرکار سروان سیدمصطفی کیا
ارتقاء درجه رابجنابعالی تبریك‌عرض مینمائیم.
معظم‌صفاری - محمدرضا گیانوش
آ-۱٦۰۸۱

دوست ارجمند جناب سروان موسوی
ارتقاء جناب‌عالی رابدرجهٔ سروانی تبریك عرض نموده موفقیت بیشتری برای سرکار از خداوند متعال آرزو میکنم.
محمد علائی‌فرد

تیمسار معظم سرتیپ رضا افشائی
بدینوسیله ارتقاء درجه‌تیمسار محبوب را صمیمانه تبریك عرض مینماید.
ستوان دوم محمود کروندی

تیمسار معظم سرتیپ رضا افشائی
بانهایت مسرت ترفیع تیمسار ارجمند را صمیمانه تبریك‌عرض مینمایم.
محمدشاهدانی

جناب آقای محمد ابراهیم نیکپور
انتخاب جنابعالی بمعاونت اطاق بازرگانی تهران مایه خوشبختی قاطبه بازرگانان گردید ضمن عرض تبریك امید است جدیت و پشتکار آنجناب بیش‌از پیش موجب پیشرفت اقتصاد کشور گردد.
محمود حدادزاده‌اصفهانی

جناب آقای خردمند مدیرکل محترم اداره کل امور مالی وزارت بهداری
کارمندان امور مالی بهداری کل استان دهم انتصاب بجا وشایسته جناب‌آقای محسن اویسی راکه از صاحبمنصبان شریف وپاکدامن وزارت بهداری میباشد بمعاونت اداره‌کل‌امور مالی به‌آنجناب صمیمانه تبریك‌عرض مینماید.
حسن عسگری. احمدی جزنی. حسین سعیدی. حسین گله‌داری. تقی‌جاویدان. مهدی کریمیان. مجتبی صدری. سیدمحمد میرفندرسکی. پرویز نامجو. حسین منصوری. نصراله آقاشاهی. مصطفی یدالهی. یدالله نادری. سیدرضاشاهمرادی. جمال میرطلائی. رضا سیماطلعت. جوادناظمی.

جناب آقای مکی‌آل‌آقا
باکمال مسرت انتصاب شایسته جنابعالی را بمعاونت ناحیه٤ آموزش و پرورش تهران از صمیم قلب تبریك عرض مینمایم.
کامران مقامع
آ-۲٤۲۱۰

هنگام خواب پدر به پسرش گفت: پسرم من پیر هستم ، مهم نیست بمیرم توسعی کن که سرما نخوری چون هواسرداست!

مامورین جنازه پیر مرد را که کلاه او درکنارش افتاده بود تارسیدن پزشك قانونی بابرك پوشاندندو باپیداکردن نامه‌ای در جیب اوبجستجوی قاتل پرداختند و سر انجام اورا دریکی از دهات میانه دستگیر کردند

جنایت در نیمه شب!

مردی پدر پیرش را بیابان بردو نیمه‌شب اورا کشت

اسحق : چند دقیقه پس ازکشتن پدرم بقدری پشیمان شدم که‌تامیانه بریده شدن دستم را نفهمیدم .

پسر به پدرش پیشنهاد کرد که ملك خودرا بوی واگذار کند و چون او بپذیرفت تصمیم به‌قتلش گرفت

دیروز مامورین ژاندارمری مرکز پس از سه شبانه روز فعالیت از قتل پیر مرد ناشناسی که روز دو شنبه گذشته جسد اودر جالیز های نوروز آباد ، واقع در جنوب جاده جنوبی کرج بدست آمدپرده برداشتند وپسر سی و سه ساله او اسحق عباسی را باتهام قتل پدرش بهلول در دهی در نزدیکی میانه دستگیر کردند .

● جنایت بی‌اثر

آقای استوار شیبانی که موفق بدستگیری اسحق شده‌است گفت : بامداد روز دو شنبه جالیزبانان نوروز آباد اطلاع دادند که‌جسد پیر مردی درنزدیکی یك جالیز کوچه فرنگی روی زمین افتاده است .وقتی ما بمحل‌جسد که از دو جاده کرج و ساوه بیش از شش کیلومتر فاصله دارد رفتیم بایك‌قتل مرموز روبرو شدیم . قتل بوسیله ضربات کارد که‌بر گلوی پیر مرد وارد شده‌بود روی داده و قاتل هیچ اثری ازخود بر جای نگذاشته بود ، امانامه‌ای که از جیب پیر مرد بدست آمد، در کشف قتل کمك کرد . این‌نامه پاکت در بسته‌ای بود و پس ازباز کردن آن معلوم شد پسری بنام اسداله برای پدرش محمد علی به هندلان میانه فرستاده‌است .

● مقتول شناخته شد

چون جریان این‌قتل کاملاپیچیده بودو هویت مقتول و قاتل معلوم‌نبود جریان به تیمسارسر لشگرخسروانی فرمانده ژاندارمری مرکز گزارش شد و دستورات و راهنمائی هائی درباره کشف جریان بماداده شد.

اولین کاری که ماکردیم این بود که از صورت‌جسد عکس‌روشنی تهیه کردیم و از روز بعد با توجه باین مطلب که هندلانیهای مقیم تهران پیر مرد را خواهند شناخت، ده دسته تشکیل دادیم‌و بهردسته‌ای یك عکس دادیم تا عکس را به هندلانیها نشان بدهند . چون‌لباس های پیر مرد از پارچه نخی و دوخت ده بود ،برای ما مسلم بود که وی تازه از ده به تهران آمده‌است . چندساعت پس از جستجوی‌هندلانیها ما ضمن تحقیق از مردم باین نتیجه رسیدیم که بیشتر هندلانیهادر کوره های خشت مالی میکنند .

نزد آنها رفتیم و نه‌تنها پیرمرد را شناختیم و فهمیدیم که او بهلول عباسی نامدارد و اهل قریه «ترك» واقع‌در چهار کیلو متری هندلان استو دو پسرش اسحق و زینل در تهران در سر کوره‌ای کار می کنند بلکه اسداله شخصی که‌نامه رابه پیر مرد داده بود تابرای پدرش محمد علی قربانی به هندلان ببرد ، پیداکردیم .

اسداله گفت بهلول که در قریه‌ترك هندلان آب و زمینی دارد چند روز پیش برای دیدن پسران و دامادش بتهران آمده‌بود و من نامه‌ای باو دادم تادربازگشت به پدرم بدهد. اسداله ضمنا بما کمك کردتاپسران بهلول را پیدا کنیم . ما هر چه گشتیم اسحق پسر بزرك اوراندیدیم ولی زینل پسر کوچك او را :پیدا کردیم ،زینل گفت که پدرم با اسحق اختلاف داشت و هر دو برای دیدن دامادمان به‌هاشم آبادرفتند و دیگر از آنها خبری ندارم .

● اختلاف پدر وپسر

آقای شیبانی افزود ، ماباتفاق زینل به هاشم آباد «مسگر آباد» رفتیم ،اما داماد بهلول هم ازپدر زنش اظهار بی اطلاعی کرد و گفت که او را ندیده است وی تائید کرد که میان اسحق و پدرش‌بهلول اخیرا اختلافی روی داده بود .

زینل بما گفت که اختلاف‌برادرم باپدرم از روزی شروع‌شد که برادرم به پدرم پیشنهاد کرد باغ‌و زمین خودرا در قریه ترك باو واگذار کند و تا آخر عمر در خانه اوباشد و پدرم مخالفت کرد.

● مدرك جرم

بااین اطلاعات‌ما اطمینان کردیم که قتل بهلول بدست پسرش‌اسحق رویداده‌است‌فورا من‌باسه‌تن‌ازماموران تجسس ژاندارمری رهسپار میانه‌و قریه ترك شدیم و بانشانیهائیکه‌از زینل گرفته‌بودیم شبانه‌وارد خانه اسحق شدیم و اورا در حال خواب دستگیر کردیم .

اسحق‌خودرا بی گناه میدانست و از مرك پدرش اظهار تعجب و تاسف میکرد ، اما وقتی شلوار خونین او را از میان رخت های نشسته پیدا کردیم و انگشت نشانه‌دست راست اورا که باکارد بریده شده بود دیدیم دیگر جای انکار برای اسحق باقی نماند .

شانس ما این بود که در آن روز در آن مناطق برف آمده بودوهوا ابری بود و بالنتیجه همسر اسحق لباس های چرك را نشسته بودوگرنه مدارك جرم رااز دست میدادیم .

آقای شیبانی افزود اسحق بدنبال پیدا شدن شلوار خونینش به قتل پدرش اعتراف کرد و به تهران اعزام شد .

● حاضر بکمك نمیشد

اسحق‌درباره قتل پدرش گفت : پدرم دو پسر و سه‌دختردارد‌پسرانش که من و زینل هستیم‌هردودرتهران کارمی کنیم‌و دخترانش نیز هرسه شوهر کرده‌اند ، پدرم باوجوداینکه پیر شده‌بود ، حاضر نبود من یا زینل را در کار زراعت با خود شریك کند ، باینجهت مادرتابستان و بهار در تهران خشت زنی میکنیم وزمستان رانزد خانواده خود درترك بسر می بریم وپدرم باوجود اینکه زمینش بایر مانده حاضر نیست‌ما رابکمك بگیرد .

همسر و فرزندمن در ترك‌بسرمی برند. چندی پیش زنم‌برایم نوشت که پدرت ناتوان شده و اغلب موقع آبیاری در بیابان بیحال‌میشود ومردم اورا به خانه می آورند و در ده همه می‌گویند پسران گردن کلفت بهلول پدرشان را رهاکرده‌و برای خوشگذرانی بتهران رفته‌اند!

زنم همچنین نوشته بود : وقتی من‌از پدرت درخواست کمك مادی کردم بمن فحش داد. من نامه‌ای به‌پدرم نوشتم و اورا به تهران دعوت کردم . پدرم بتهران آمدو باو پیشنهاد کردم که مرا مباشرزمین خود بکند زینل را سر زمین‌بگذارد و مشاهده کند که هرسال بیشتر از درامدیکه حالا بدست می اورد باو خواهد داد . پدرم وقتی این پیشنهاد را شنید شروع بدادوفریاد کردوهرجا نشست گفت پسرم می خواهد ملك وزمین پدری را از دست من در آورد ومرا از گرسنگی بکشد و آبروی مرا نزد همشهری ها ببرد .

او نرنجیدم و چون میدانستم که از آخوندی حرف شنوی دارد بار دیگر پیشنهاد خود را در حضور این‌آخوند تکرار کردم، اما او این‌بار نیز نپذیرفت و درمحضر آخوند گفت :

تصمیم داردزمین‌خودرابایر بگذارد و باغ‌خود را بخشکاند و در تهران گدائی کند و دیگر بده بر نگردد چون قسم خورد که تصمیم خودرا عملی خواهد کرد از لجبازی او سخت ناراحت شدم‌وتصمیم گرفتم اورا ازمیان بردارم .

پدرم متوجه تصمیم من شده‌بود وباین سبب روز یکشنبه گذشته بمن گفت که دیگر نمی خواهد در خانه من باشد و از من‌خواست تااو را نزد دامادمان که در کوره‌ای در هاشم آباد کار می کند ،ببرم. من اول قبول نکردم و چون‌دوباره جارو جنجال در آورد و آبروریزی کرد قبول کردم :

● من بمیرم مهم نیست

متهم افزود:پدرم‌نه‌می‌توانست‌فارسی حرف بزند و نه تهران و هاشم آباد رابلد بود، باینجهت میدانستم بهر کجا که او را ببرم نخواهد فهمید من اورا به گمرك آوردم یك کارد بزرك به ٤٥ ریال خریدم دو نفری سوار اتوبوس کرج شدیم وبسمت کرج براه افتادیم وقتی اتوبوس‌ما به بیمارستان شماره دو بیمه های کارگران رسید از اتوبوس پیاده شدیم باو گفتم که‌باید چند کیلو متر پیاده روی کنیم .

چند صد متری که رفتیم هوا روبه تاریکی گذاشت پدرم گرسنه شد برایش یك خربزه خریدم . نیمی از آنرا خورد وباز براه خودادامه دادیم و هواکه تاریك شد ، به‌جالیز های گوجه فرنگی رسیدیم در آنجا به‌پدرم گفتم که راه را گم کرده‌ام پدرم دوباره شروع‌به نفرین کردن و فحش دادن کرد ولی بعد آرام شدو هر دو تصمیم گرفتیم شب‌را در همانجا بخوابیم و روز بعدسراغ کوره‌ای که دامادمان‌در آنجا کار میکرد بگیریم :

در اینجا پدرم بایك‌حرف‌مرااز تصمیمی که گرفته بودم منصرف ساخت . پدرم گفت: من‌پیرهستم مهم نیست بمیرم تو سعی کن‌سرما نخوری چون هوا سرد است:این دلسوزی پدرانه مراتکان‌دادبطوری که از کشتن او پشیمان شدم حتی می‌خواستم کارد رابدور اندازم اما ترسیدم شب جانور ها به‌ما حمله کنند.

ساعتی خوابیدیم ، ناگهان داد و فریاد پدرم مرا از خواب بیدار کرد. او نشسته بود و داشت به من‌نفرین میکرد . خواستم اورا آرام کنم‌اما شروع‌بداد و فریاد کرد و درحالی که بمن ناسزا میگفت اظهار می داشت که اورا برای کشتن‌به‌بیابان آورده‌ام هرچه کردم آرام نشد . دوباره بفکر تصمیم افتادم یك‌ضربه کارد به گلویش زدم و کارد را به میان جالیز انداختم و بدون‌اینکه پشت‌سرم رانگاه کنم بطرف جاده کرج فرار کردم.وقتی بجاده‌رسیدم کفشم هایم را که خونی شده بود شستم دیگر شلوارم راندیدم‌سوار اتومبیلی شدم به کرج رفتم.اتفاقا همان ساعت اتوبوسی رسید با آن‌به میانه و از آنجا بده رفتم که‌مامورین ژاندارمری آمدند و مرا گرفتنددر حالیکه من اطمینان داشتم هیچکس نتواند مرا بشناسد ویا جسدپدرم را بشناسدمن اطمینان داشتم که‌او را بنام یك مجهول‌الهویه دفن خواهندکرد و کسی از مرك او با اطلاع نخواهدشد .

● بزرگترین گناه

اسحق‌در برابر این سئوال که آیا میداند چه مجازاتی در انتظاراوست جوابداد : اوازمجازاتیکه درباره‌اش اجرا کنندنمی ترسد زیرا کشتن پدر بزرگترین گناهان است و من که درآن دنیادرآتش‌خواهم‌سوخت از آتش این دنیا نمی ترسم ولی ناراحتی من از زن وبچه‌ام‌می‌باشد که‌فقط‌تایك‌ماه دیگرآذوقه دارند و معلوم نیست سر زمستان بسرآنها چه خواهدآمد .

اسحق گفت من در اثریك‌ناراحتی فوری که از نفرین های پدرم ایجاد شد دست بکشتن او زدم در حالیکه چند دقیقه بعد بقدری پشیمان شده بودم که‌تا میانه بریده شدن‌انگشتم را نفهمیدم و لکه های خون راروی شلوارم ندیدم‌اسحق‌امروز به‌دادسرا اعزام شد و بازداشت گردید.

گمشده‌ها

قاسم غلامی فرزند سبحان۱۷ ساله (عکس‌بالا) مدت سیزده روز است‌گم‌شده است.بستگان اواز کسانی که‌از نامبرده‌خبری دارند درخواست میکنند به‌سر آسیاب دولاب‌خیابان شیوا کوچه رستمی پلاك ۲۹ ویابه شهباز خیابان ناصری‌کوی خسروپرویز پلاك ۲۹ اطلاع دهند.

پسر بچه ۸ساله‌ای بنام محمد رضا حقیقت فرد که عکس وی‌در بالا دیده میشود از سه‌روز پیش گم شده است. لطفاچنانچه‌خبری ازوی دارید‌به‌تلفن ۲۵۳۸۱اطلاع دهید.

جاعلین چك تضمین شده

برای دومین بار محاکمه میشوند

ساعت یازده صبح دیروز محاکمه احمد مسعودی ، شاپور رزمجو ـ منصور خاکیاری ، عوض چرخی ، محمد مطیعی ،پرویز زندیه ،حبیب الله غائی ، کاظم اخوان زنجانی و مهدی‌شریف النسب‌متهمین شرکت درجعل‌چکهای‌تضمینی‌بوسیله‌شعبه۶ دادگاه‌جنائی درسالن‌بزرك‌محاکمات جنائی کاخ دادگستری آغاز شد .

این عده‌سال پیش در شعبه ۳ دادگاه جنائی محاکمه شدند و به حبس هائی از ۲ تا ۱۵ سال محکوم شدند .

وپرونده آنها برای رسیدگی فرجامی به شعبه ۲ دیوانعالی کشور فرستاده شد ودیوانعالی کشورحکم صادره از طرف شعبه ۳ جنائی را نقض کرد و پرونده برای‌رسیدگی مجدد به شعبه ٦ جنائی ارسال‌شد بموجب کیفر خواست دادسرا این عده متهمند که در فروردین ماه سال ٤٢ چکهای تضمین‌شده‌راجعل کرده‌اند .

در جلسه دیروز مشخصات متهمین وکیفرخواست دادسرا خوانده شدو امروز سئوالات رئیس دادگاه از متهمین آغاز گردیدو تا آخر وقت ادامه یافت .

۴ نفر محکوم ، ۳ نفر تبرئه شدند

ظهر دیروز شعبه ٤ دادگاه‌جنائی رای خود را در باره ۷ نفر که متهم بودند ضمن نزاع مردی‌را کشته‌اند صادر کرد .

بموجب کیفر خواست دادسرای ساوه این ۷ نفر که سن آنها بین ۲۸ تا ۸۰ سال‌است ، متهمند که براثر اختلافات ملکی در آذر ماه سال گذشته بخانه مهر علی‌روشنی ساکن قریه«کریه»از توابع‌ساوه ریخته و او رابقتل رسانده‌اند .

متهمین در مدافعات‌خوددردادگاه منکر آشنائی با مهرعلی روشنی شدندواظهار داشتند قتل بدست‌آن ها صورت نگرفته است .

دادگاه‌با توجه‌به مغایرگوئی متهمین در مراحل بازپرسی و در محضر دادگاه‌و گزارش‌ژاندارمری و تحقیقات محلی رای خود را باین شرح صادر کرد :

غلامعلی ذوالفقاری ، عزیز علی شمشیری ،حشمت‌الله لطفی‌وصفت‌الله چراغی هر یك بدوسال حبس سه متهم‌دیگر باسامی‌حاج‌فضل‌الله لطفی ،ابراهیم لطفی و ولی‌الله ذوالفقاری برائت حاصل کردند .

۳ کودك

در حوض خفه شدند

دیروز سه کودك یك ساله‌در تهران در حوض خفه شدند .

این کودکان زهرا کریمی، مهین مصروفی و محمود شاه حسینی نامدارند .

پایان تحقیقات

امروز کسب اطلاع شد که‌تحقیقات آقای لواسانی بازپرس شعبه ۱۰ در باره حادثه قتل کارگری که در کارخانه شیشه سازی ایران و چك بقتل رسیده بود خاتمه یافت و آقای لواسانی پس از صدور قرارمجرمیت درباره بیوك و ابراهیم که باتهام نزاع منجر بقتل‌دستگیر شده‌بودند ،پرونده راتسلیم دادستان تهران کرد .

بازپرس ضمن تحقیقات خود نسبت به‌تعیین سن بیوك‌وابراهیم نیزاقداماتی کرد و پس از معاینه‌ای که پزشکان قانونی از بیوك وابراهیم بعمل‌آوردند، سن آندو بین ۱٦تا ۱۸ سال تعیین گردید .

از طرف دادستان تهران باستناد ماده ۳٦ قانون مجازات عمومی برای بیوك وابراهیم‌تقاضای مجازات‌گردید. بموجب این ماده حداکثر مجازات ٥ سال زندان تعیین شده است.

از روز چهارشنبه درسینماهای

مترو پل ـ امپایر

نیاگارا ـ تاج

سانترال

اثری باشکوه وارزنده ازعشقی جاودانی که در میان شعله‌های خانمانسوز جنك دوم جهانی‌شکوفاشد

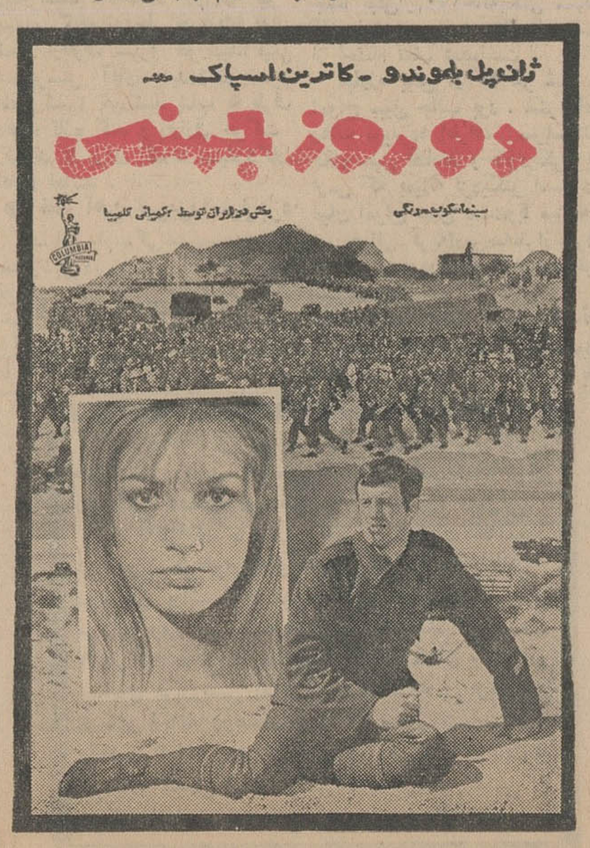

از روز سه‌شنبه درسینماهای

ایفل ـ ماژستیک

ب.ب ـ رادیوسیتی

تنها دوهنرمند عالم سینماکه هر دام موفق باخذ دو جایزه اسکار شده‌اند برای اولین بار دراین درام خارق‌العاده شمارا مبهوت میکنند

ازروزچهارشنبه درسینماهای

رکس.رویال.همای

آسیا ـ کیهان

ازکلیه کسانیکه قلب ضعیف دارند و همچنین آنانکه از ۱۸ سال کمتردارند تقاضا دارد از دیدن این‌فیلم‌خودداری کنند.

آ ـ ۲٤۱٤۲

پرداخت حقوق بوسیله بانک

بقیه از صفحه

● **توزیع کارت**

از امروز باجه بانك در وزارت دارائی کارت مخصوصی بین بیش ازسه هزار کارمند وزارت دارائی درحوزه مرکزی توزیع کرد که‌در آن‌هر کارمند تقاضای افتتاح‌حساب جاری کرده و در عوض یکدسته چك دریافت میدارد .

این امر تاپایان ماه مهرخاتمه می‌یابد بطوریکه در اول‌آبان ۳۳۸۰ هر کارمند وزارت دارائی درباجه بانك ملی صاحب حساب جاری خواهند بود .

● **سود بانك**

بانك ملی معتقد است که این کار برای او نفعی ندارد، چون‌فشار کارمندان در روزهای اول ماه‌موجب میشود تمام سازمان و کادر آن ، وقت خود را صرف پرداخت حقوق کارمندان نمایند. در چنین وضعی مشتریان دیگر بانك معطل شده‌و احتمالا ناراضی از بانك بیرون می روند این امر برای بانك بسیار ناگوار است و درنتیجه بانك باید بموازات تحویل گرفتن حقوق کارمندان ، سازمان و کادر خود رانوسعه دهد تامشتریان دیگر نیز دچار اشکال وناراحتی نشوند .

مثلا در وزارت دارائی که‌قبلا باجه‌ای باچند کارمند برای رفع حوائج آن وزارتخانه درست شده بود ، در جریان امر توسعه پیدا کرد، و تاکنون ۳۷ کارمند درآن مشغول کار شده‌اند .

● **نظر دارائی**

وزارت دارائی معتقد است که پرداخت حقوق کارمندان بوسیله بانك یك امر ضروری است. یعنی باید بتدریج کارمندان با سیستم بانکی آشنا شوند و پرداختهای خود را باچك انجام دهند . در اینصورت مخاطراتی برای پول نقد آنهاوجود نخواهد داشت .امانظر اصلی وزارت دارائی اینست که‌با این سیستم کم‌کم صندوق را از بین‌ببرد چون وقتی همه پرداختها چه درمورد کارمندان و چه درمورد مراجعه کنندگان باچك انجام گیرد دیگر مسئله پرداخت توسط‌صندوق منتفی میشود .

در مورد دریافت‌و وصول هم همانطوریکه هم اکنون دربسیاری ازرشته‌ها دیده میشود بجای‌دریافت پول نقد رسید بانکی تحویل می‌گیرند درنتیجه وصولی نقدی هم منتفی خواهد شد .

تقلیل کار

مورد دیگر تسهیل وتعدیل میزان کار است . طبق برآوردی که در مورد وزارت دارائی شد ، معلوم گردید که برای پرداخت حقوق ۴۳۸۰ نفر کارمندان وزارت دارائی حداقل ۱۹۱ مرحله و ۳۲۵ نوع کار و۱۰۹۸۶ ساعت نفر کار صرف میشده است درحالیکه با اعمال ترتیب‌جدید یعنی پرداخت حقوق توسط بانك ، آمار فوق بشرح‌زیر تقلیل پیدا میکند . برای‌پرداخت حقوق همان‌میزان کارمند ۴۷مرحله و۵۲نوع کار و ۷۹۲ ساعت‌نفر کار کافی است .

اگر این وضع‌درباره همه کارمندان دولتی درنظر گرفته شود آنوقت اهمیت آن معلوم خواهد شد .

نظر کارمندان

کارمندان دولت باترتیب جدید هم مخالفند و هم موافق! مخالفند بخاطر آنکه معتقد هستند با اجرای سیستم جدید مدتی معطل میشوند تاپولشانرا از بانك وصول کنند. درحال حاضردبیران و آموزگاران دارای چنین ناراحتی هستند . اکثر مدارس بخاطر نوشتن چك و کار های‌نظیر آن حداقل یك روزدیرتر از دیگران حقوق پرداخت میکنند ودر موقع‌وصول هم بعلت جمعیت زیادی که از مدارس مختلف در یك شعبه بانك جمع میشوندمدتها معطل میمانند و در بعضی مواقع برای دریافت پول باید از محل کار تابانك مبلغی پول تاکسی داده شود لذا سیستم جدید از نظروقت وپول‌ناراحتی‌هائی خواهد داشت .

اما موافقین دسته بزرگتری از کارمندان دولت را تشکیل‌میدهند. این دسته که معمولا از زمره کارمندان کم‌بضاعت وبی‌پول دولت میباشند مزیت بزرك سیستم‌جدید پرداخت حقوق را همان مساعده‌ای میدانند که از روز شانزدهم هرماه قابل وصول است .

در سیستم جدید هر کارمندمیتواند از شانزدهم ماه معادل نصف حقوق ماهانه خودرا بعنوان‌مساعده‌دریافت کند و درپایان ماه از محل‌حقوقش این‌وام‌مستهلك‌میگردد.

● **خرید باچك**

کارمندان کم‌درآمدمعتقدنداین ترتیب آنهارا از گرفتاری،التماس کردن، تقاضاکردن وپیش این و آن‌دویدن برای دریافت مساعده نجات داده است واز طرفی بادر-دست‌داشتن چك میشود بعضی از خریدهارا باچك مهلت‌دار انجام دهند .

● **سوء استفاده ازچك**

بانك ملی هم‌اکنون مشغول مطالعه است تا اگر کارمندی ازچك‌سوء استفاده کرد بچه طریقی‌آنراممنوع ازچك کند و درضمن پرداخت‌حقوق اونیز بوسیله همان بانك عملی گردد. این دسته کارمندان از مزایای بانکملی محروم خواهندشد ولی حقوق خودرا از بانك دریافت خواهند کرد.

انتخابات

بقیه از صفحه

روز ۲۳ مهر هیئت رئیسه جدید انتخاب میشود و بطوریکه در محافل پارلمانی گفته میشود ، آقای مهندس ریاضی مجددا بسمت ریاست انتخاب میشود، اما احتمالا در بقیه کادر هیئت رئیسه تغییراتی روی‌خواهد داد.

احزاب ومنفردین

برای انتخاب شش‌منشی وسه کارپرداز درمیان اکثریت واقلیت نظرات‌مختلفی وجود دارد، فراکسیون پارلمانی حزب ایران نوین که اکثریت مجلس رادر دست دارد تصمیم دارد که در باره کاندیداهای خود برای منشی‌گری و کارپردازی مجلس ابتدا در جلسه فراکسیون اخذرای بعمل‌آورد واسامی کاندیداهائیرا که حائز اکثریت در فراکسیون میباشند اعلام کند.

فراکسیون پارلمانی حزب مردم و فراکسیون مستقل و عده‌ای ازمنفردین نیز که میتوانند یك دسته‌پنجاه نفری درمجلس بوجود آورند، در این اواخر دارای نظریات وافکار مشترکی‌شده‌اند واحتمال میرود در آینده در جریان انتخابات هیئت رئیسه و امورپارلمانی وحدت نظر بیشتری نشان دهند.

رهبری حزب ایران نوین

خبرنگار پارلمانی‌ما همچنین گزارش میدهد که‌بدنبال آغازفعالیت درمحافل پارلمانی ، فراکسیون پارلمانی حزب ایران نوین که‌اکثریت مجلس‌شورای ملی را در اختیار دارد، در صدد تنظیم آئین‌نامه جدید انضباطی برای اعضای خود است که بموجب‌آن بتواندکنترل بیشتری درکاراعضای خود داشته‌باشد ونمایندگان عضو فراکسیون مجبور به‌قبول واجرای‌اصول «دیسیپلین»حزبی باشند.

از جمله پیش بینی‌های‌تازه درآئین نامه اینست که‌قرار است‌یك هیئت‌سه نفری ، رهبری فراکسیون را برعهده بگیرند و تعیین این سه‌نفر بارای اعضا فراکسیون صورت گیرد.

دیگر اینکه علاوه بردفتر سیاسی که اخیرا بوجود آمده وسیاست عالی حزب ودولت حزبی را تعیین میکند ، یك کمیته مرکزی‌پارلمانی نیزتشکیل شود که موظف به‌بررسی ورسیدگی لوایح دولت وطرحهای‌نمایندگان ،قبل از تقدیم بمجلس باشد.

درمدت ۲۴ سال که از سلطنت پیشوای عالیقدر کشورمیگذرد

بقیه از صفحه اول

از جمله این جشنها مجلس‌ضیافتی بشام بود که درشب ۲۹ شهریور بدعوت هیئت مدیره شیلات‌دربندر پهلوی بپاشد که درآن آقای‌دکتر سام استاندار گیلان ، سرهنك شیخ‌الاسلامی‌رئیس‌سازمان اطلاعات وامنیت استان گیلان -مدیران کل استان وروسای دوائر دولتی شهرستان های تابعه، معاریف و معتمدین شهر و کارکنان شیلات بابانوانشان شرکت داشتند . در مدخل درب سالن نمایشات شیلات آقای دکتر تاجبخش مدیر عامل شیلات باتفاق بانو تاجبخش و آقایان فرهاد معتمد و دکتربهرامی اعضای هیئت مدیره شیلات به واردین خوش‌آمد میگفتند ووسیله دوشیزگانی که در دوطرف درب ورودی ایستاده بودند بسینه هرتازه واردی مدالی مزین‌به‌تمثال‌شاهنشاه که بمناسبت اغاز بیست‌وپنجمین سال سلطنت اعلیحضرت همایونی شرکت نمودند ودر مدخل درب ساعت ۸ونیم بعدازظهر آقای دکتر سام استاندار گیلان نیز در جشن شرکت نمودند و در مدخل درب دوشیزه خردسالی دسته گلی‌بایشان تقدیم نمود . وبرنامه جشن پس‌از نواختن سلام شاهنشاهی آغازشد ابتدا آقای دکتر تاجبخش پشت میکرفون قرار گرفته و چنین‌اظهار داشت :

● **سخنان دکتر تاجبخش**

جناب آقای استاندار - جنابان آقایان و دلای محترم‌مجلس‌شورای ملی - آقایان روسا-خانم‌ها و آقایان

از اینکه دعوت شرکت سهامی شیلات ایران را پذیرفته‌ودر این جشن بزرك تاریخی مجلس مارا مزین کرده‌اید صمیمانه از جانب عموم کارکنان و کارگران شرکت تشکر نموده و خیر مقدم عرض مینمایم .

دراین بیست‌وچهار سالی که از سلطنت پیشوای عالیقدر کشورمی گذرد اوراق زرینی بردفترافتخارات تاریخی کشور کهنسال‌ایران‌افزوده شده است درربع قرن اخیر ملت ایران تحت رهبریهای حکیمانه و مستمر شاهنشاه قدمهای سریعی‌در راه ترقی‌ووصول به‌آرمانهای‌مقدس ملی برداشته - موانع و مشکلات‌را یکی پس‌ازدیگری پشت‌سر گذارده وباسرعت کم‌نظیری‌دوشادوش‌سایر ملل مترقی جهان به‌پیش میرود.

امنیت و اسایش خاطری که امروزه در یکی از پراشوب‌ترین مناطق جهان ملت ایران از ان بهره‌مند میباشد ثمره ۲۴ سال کوشش وازجان‌گذشتگی رهبر توانای کشور اعلیحضرت محمد-رضاشاه پهلوی است مساعی و ابتکارات شخص اول مملکت در راه اعتلاء نام ایران وایرانی خاطره تاریخ پرافتخار ودرخشان این‌مرز وبوم رایکبار دیگر در خاطره‌هازنده میکند.

ملت‌ایران که باعنایات مخصوص پروردگار وباراهنمائیها و تدابیر خردمندانه شاهنشاه برکلیه حوادث شوم که فقط نظیر یکی از آن حوادث برای اضمحلال تاریخ یك ملت کافی است توفیق یافته‌بپاس تجلیل وقدرشناسی در سراسر کشور آغاز بیست‌وپنجمین سال سلطنت اعلیحضرت شاهنشاه را جشن میگیرد .

کارکنان و کارگران شیلات نیز افتخار میکنند که دراین جشن و سرور فرخنده شرکت دارند و همزبان‌وهمدل‌باقاطبه‌ملت‌ایران‌دست نیایش بسوی ایزد متعال درازنموده وبقاء عمر و دوام سلطنت ذات‌اقدس شهریاری وعزت‌وشوکت‌والاحضرت والاگهر رضا وشهبانو محبوب‌ایران وخاندان جلیل سلطنت را ازدرگاه احدیت خواستارند .

زنده‌باد اعلیحضرت‌همایون‌شاهنشاه پاینده باد ایران

● **ثمره انقلاب**

آنگاه آقای غلام ایلبکی به نمایندگی از طرف کارکنان‌شیلات ایران پشت میکرفون قرار گرفته و ضمن سخنانی اظهار داشت‌افتخار دارم‌از طرف کارکنان شیلات‌ایران بیست و پنجمین سال سلطنت شهریار بیدار دل را به پیشگاه مبارك بندگان اعلیحضرت همایون شاهنشاه تبریك عرض نمایم .در شهریور شوم سال ۱۳۲۰ که جنك خانمانسوز جهانی در اقصی نقاط گیتی گسترش یافته بود و دنیادر نگرانی و نا امنی میسوخت رهبری کشور باستانی ایران بدست با کفایت شهریاری دادگستر ودانش پژوه سپرده شد که با عزمی‌راسخ و تدابیری شایسته سکان کشتی طوفان زده ایران را به ساحل نجات رهبری فرمودند . اشغال قوای بیگانه درشمال و جنوب کشور بدون توجه به رعایت قوانین‌بین-المللی و پاشیده شدن نظم مملکت و هزاران مشکل دیگر از اهم دشواری های میهن ما بود که با تدابیر و رهبری رئیس‌جوان‌مملکت اوضاع سیاسی واقتصادی وفرهنگی کشور بسامان رسید ، شهریار بیدار دل ما در دوران سلطنت۲۴ ساله خویش بافداکاری‌های مداوم مانند پدری دلسوز میهن‌پرستی و ملت دوستی رابه ثبوت رسانیده و بارها با مخاطرات باور نکردنی که جز مشیت الهی قدرت‌دیگری نمی توانست شاهنشاه عزیز ما را استوار و پیروز نگهدارد روبرو شده‌اند . ناطق سپس به وقایع ۱۵ بهمن ۱۳۲۷ و۹ اسفند ۱۳۳۱ و ۲۸ مرداد ۱۳۳۲ اشاره کرد و ضمن آن یادآور شد که ملت ایران با خواست خداوند در تمام این وقایع شاهنشاه خود را چون جان شیرین در بر گرفت و بدنیای متمدن امروز نشان داد که ملت ایران با شهریار خود پیوندی ناگسستنی دارد . در ۶ بهمن ۴۱ فرامین‌شاهنشاه بملت‌ایران‌مستقیما ارجاع و ملت با اکثریت قاطع به آن منشور نجا ت‌بخش رای داده و بار دیگر شاهنشاه خود را در امر هدایت و رهبری کشورتائید وپیوند خود را با شاهنشاه‌استوارتر نمود ثمره انقلاب بزرك ۶ بهمن امروز در دنیا با احترامی‌تحسین-آمیز روبرو گشته و نمایندگان ۸۶ کشور دنیا در پایتخت کشور شاهنشاهی گرد آمده تا از افکار بلند شاهنشاه ما به نفع کشور های خود استفاده نمایند ودر چنین موقعی که بیشتر کشور های‌خاور میانه در جنك و نا امنی میسوزد ایران به رهبری شاهنشاه مشعل‌دار تمدن دنیا میگردد . امروز ملت ایران در جشن و سرور برای بزرگداشت ۲۴ سال سلطنت شهریار توانا و بیدار دل خود شرکت‌میجویدو براینهمه‌افتخارات میبالد . ناطق سخنان خود را با زنده و جاوید باد شاهنشاه‌ایران- جاوید باد ولیعهد والاگهر ایران رضا پهلوی - پاینده باد ایران عزیز خاتمه داد .

● **سخنان استاندارگیلان**

در این موقع آقای‌دکتر سام استاندار گیلان پشت میکرفون‌قرار گرفته و ضمن سخنانی چنین‌اظهار داشت : این جشن ملی و این عید فرخنده ، آغاز بیست وپنجمین سال‌سلطنت رهبر خردمندودانشمند و ملت پرور ، شاهنشاه آریا مهر را حضور حضار محترم و قاطبه ملت‌ایران صمیمانه تبریك عرض مینمایم درباره خدمات ذیقیمت ۲۴ سال سلطنت شاهنشاه گفتنی ها توسط‌ناطق قبلی‌بیان شدهمانطوری که استماع فرمودید نتیجه این بود که ۲۴ سال سلطنت درخشان شاهنشاه معظم ما که جز رنج و محنت و کوشش شبانه روزی‌برای معظم‌له چیزی نداشت برای ملت ایران نعمت و برکت و افتخار همراه آورد هم اکنون نمایندگان ۸۶ کشور مترقی جهان درپایتخت کشور ماجمع‌شده‌اند وبه‌ندای‌بشر-دوستانه شاهنشاه‌ماپاسخ مثبت‌داده وسرگرم بررسی طرح مبتکرانه شاهنشاه یعنی طرح سپاه دانش هستند برای ماچه افتخاری بالاتر از اینکه درامر مبارزه بابی‌سوادی جهانیان این ابتکار را ستوده‌اند .

شاهنشاه ما در موقعیت حساسی سوگند وفاداری بملت یاد فرمودند آری زمانی بود که بوی خون و باروت فضای‌ایران‌راگرفته‌وآرامش یك کشور بیطرف‌لغوونادیده گرفته شده‌بود زمانی بود که‌بیگانه‌پرستان نقش های اهریمنی خودرا برای‌محو ایران‌و ایرانی‌به‌نقطه‌حساسی‌رسانده که چگونه باشور و هیجان وصف ناپذیرنسبت به شاهنشاه ابراز احساسات میکردند و وفاداری‌خود رانسبت به رهبر عالیقدر، خود اعلیحضرت همایونی اعلام‌میداشتند اهالی وطن پرست و شاهدوست گیلان مانند سایر هموطنان خود برای تحقق بخشیدن و برآوردن آرمانهای شاهنشاه میعاد بسته واز نثار خون خود مضایقه‌نخواهند کرد

چندروز قبل مجلسین ایران شاهنشاه مارا بنام آریامهر نامیدو این لقب به حق به شاهنشاه معظم ماداده شده است زیرا از فروغ عنایات ذات اقدس شهریاری ودل های‌همه‌ایرانیان‌بخصوص کشاورزان وکارگران و دهقانان روشن شده است استاندار گیلان در خاتمه سخنان خود از زحمات پر ارزش و شبانه روزی سرکار سرهنك‌زیبائی معاو. نت مدیر عامل که‌دربرگزاری جشنهای آغاز بیست‌و پنجمین‌سال سلطنت شاهنشاه ، در کلیه نواحی شیلات نهایت جدیت و سعی را گفتند .

آقای دکتر سام استاندارگیلان درحال سخنرانی

آقای دکتر تاجبخش مدیرعامل شیلات ایران‌درحال‌اهداء جایزه بیکی ازکارکنان شیلات. درعکس‌آقای دکترسام استاندارگیلان‌دیده میشوند

دراین‌عکس‌قسمتی از جمعیت شرکت‌کننده درضیافت شرکت‌شیلات ایران‌دیده میشوند

مبذول داشته تاجائیکه توانستند یکی از مجلل‌ترین جشنهای کشور را درشیلات بپا کنند تشکر کرد وبه سخنان خود با جاوید باد شاهنشاه ، زنده باد والاحضرت ولایتعهد رضاپهلوی - برقرار باد خاندان جلیل سلطنت-پاینده‌ایران خاتمه داد.

آنگاه برنامه های هنری جشن آغاز شد دراولین قسمت کنسرت بزرك هنرمندان آماتور گیلان به به سرپرستی منوچهر ویسانلو ونوازندگی آقایان‌محمد قنادی‌اصل اردشیر ساسانی - احمد پوررحمتی فریدون غلامرضائی - میکائیل الکساندر - مظاهر عزیزی وباصدای دوشیزه خردسال - آرمنیه مارتیروسیان اجرا شد سپس‌برنامه هنرمندان رادیو ایران با صدای دوشیزه پرتوو آقای همدانیان در چند قسمت اجرا گردید و درقسمت های‌بعد رقصهای بسیار جالب و دیدنی توسط دوشیزگان‌خردسال آناتر هوسپیان - شهین و مینو فعال اصلی - سیما دهزاد- یاسمین دولت‌نیا- ژاله و منیژه صداقتی - ایوتاتر آوانسیان و آقای ارژنك صداقتی به سرپرستی وزیرنظرخانم راراتر هوسپیان اجراشد بعدبرنامه های جالب ورزشی و هنری آقای حسن نیکزاد نماینده کارگران شیلات ایران در چند قسمت‌اجرا گردید که فوق‌العاده مورد توجه حضار قرار گرفت‌و درقسمت دوم کنسرت هنرمندان گیلان آقای حجت غواص چندترانه برای حضار خواند و رویهمرفته برنامه‌هنرمندان آماتور گیلان بسیار جالب‌وفراموش ناشدنی بود و پس‌از پذیرائی شا. که در باشگاه شیلات از مدعویر بعمل آمد برنامه توزیع جوایز کسانیکه دربرگزاری جشن ها فعالیت داشتند درسالن نمایشات انجام و هریك از آنان به دریافت جوایزی از دست آقایان دکترسام و دکتر تاجبخش مفتخر شدند ودر حالیکه ساعت ۱ بعد ازنیمه شب را نشان میداد و مدعوین نسبت‌به - شاهنشاه وخاندان سلطنت ابراز احساسات مینمودند شیلات راترك گفتند .

جشن فارغ التحصیلی

بقیه از صفحه ۱

درساعت ٤ بعد ازظهر شاهنشاه بدانشکدهٔ افسری تشریف‌فرماشدند افسر سرنگهبان دانشکده گزارش نظامی معروض داشت و شاهنشاه دربرابر صف هیئت دولت‌پیرامون امور مملکتی دستوراتی به آقای نخست‌وزیر صادر فرمودند و پس از عبور از برابر وزیران‌ونمایندگان مجلسین بزمین‌چمن‌دانشکده‌افسری تشریف‌فرما شدند، دسته موزیك سلام شاهنشاهی را نواخت وفرمانده دانشکده آمادگی رسته‌های مختلف رابرای سان بعرض رسانید .

دراین هنگام شاهنشاه از واحد های مختلف که در زمین چمن استقرار یافته بودند سان دیدند.

پس از انجام مراسم سان، تیمسار سرلشکر خزاعی فرمانده دانشکده افسری گزارش سال تحصیلی چهل‌ودومین دوره‌دانشکده را که بنام (دورهٔ فرحناز پهلوی) نام‌گزاری شده، بعرض رسانید.

● **مراسم سوگند**

پس از پایان گزارش فرمانده دانشکده افسری ، مراسم‌سوگند دستجمعی فارغ‌التحصیلان بوسیله قاضی عسگر انجام گردید وفارغ-التحصیلان بشرح زیر سوگند یاد کردند :

«بنام خداوند بخشنده مهربان، من درپیشگاه خداوند ، به کتاب آسمانی که‌به‌آن اعتقاد دارم قسم یاد میکنم که‌درانجام وظائف‌مقدس سربازی وفداکاری‌نسبت‌باعلیحضرت همایون شاهنشاه ، بزرك‌ارتشتاران ومیهن خود قصور و کوتاهی‌نکرده وآماده‌ام‌درهر موقع بانثار جان‌خود وفاداری باین آئین و سوگند و پیمان راعملا نشان دهم»

● **اعطای جوایز**

پس از انجام مراسم تحلیف، رتبه‌های یکم رشته های مختلف‌به پیشگاه شاهنشاه رسیدندوبدریافت جوائز نائل آمدند آنگاه درجه گروهبانی و سردوشی بنمایندگان دانشجویان اعطاء شد. و پس از ایراد خطابه‌هائی ازطرف‌نمایندگان دانشجویان سرود مهرشاه خوانده شدو سپس در حالیکه دسته موزیك سلام شاهنشاهی‌رامینواخت‌احساسات پرشوری از طرف افسران ودانش-جویان نسبت بشاهنشاه ابراز شد.

● **بازدید ورژه**

پس از انجام این مراسم‌شاهنشاه ازتاسیسات تازه دانشکده افسری دیدن فرمودند و بمیدان شامگاه تشریف‌فرما شدندو مراسم رژه از برابر معظم له انجام گرفت .

تامین اعتبار کارخانه چدن ریزی

اعلان مناقصه خرید کارخانه چدن ریزی دولتی بزودی منتشر خواهدشد. این کارخانه در تهران نصب میشود ومخارج تاسیس آن ۳۱۰ میلیون‌ریال پیش بینی شده است.

مواد اولیه این کارخانه درمراحل اول از خارج تهیه میگردد و پس از ایجاد کارخانه ذوب‌آهن از آهن‌تولید داخلی تامین خواهد شد .

این کارخانه‌چدن خاکستری(چکش خوار)رابصورت‌لوازم وادوات‌موردنیازدر خواهد آورد. باین ترتیب کارخانه چدن ریزی دولتی سفارشاتی‌که در زمینه ساخت ماشین آلات و لوازم یدکی برسد انجام خواهد داد .

ظرفیت این کارخانه ۵۰۰۰ تن- درنظر گرفته شده است تاسیس - کارخانه چدن ریزی را دولت از آن جهت قبول کرده است‌که این‌کارخانه بصورت یك واحد سوددهنده و انتفاعی درنیاید تا صنایع دیگر بتوانند با استفاده از این موقعیت ایجاد و یا توسعه یابند.

کشاورزان دهستان میچك آغاز بیست و پنجمین سال سلطنت شاهنشاه را جشن گرفتند

بمناسبت آغاز بیست‌وپنجمین سال سلطنت پرافتخار شاهنشاه بزرك ایران جشن باشکوهی در روزهای ۲۵ الی۲۷شهریورباحضورمعتمدین محلی و اهالی و کشاورزان‌دهستان میچك از توابع ساوه برگزار که آقایان محمد فاضلی و بهمن‌فرقانی درباره خدمات توام با فداکاری شاهنشاه برای ترقی وتعالی مملکت ومردم سخنرانی های مفیدی ایراد وآقای مجتبی کرمی دعای مراسم نیایش را قرائت نمود که مورد توجه قرار گرفت و اشعار مفصلی بوسیله آقای‌محمودآقاجانی بدین‌مناسبت خوانده‌شدواز مدعوین درروزهای جشن پذیرائی مفصلی بعمل آمد .

تقویم اطلاعات

یکشنبه - پانزدهم مهر ماه ۱۳۴۴ - هفتم جمادی الثانی ۱۳۸۵ - سوم اکتبر ۱۹۶۵

اذان صبح ساعت ٤و ۲۹ دقیقه طلوع آفتاب ساعت ٦

غروب آفتاب ساعت ٥و ۳۸ دقیقه

برنامه امشب

تلویزیون ایران

۵٫۰۱ اعلام برنامه
۵٫۰٤ آموزشی
٦٫۰ کلی‌کوپر
٦٫۳۰ جوانان
۷٫۰۰ آرایش
۷٫۱۵ مد و خیاطی
۷٫۳۰ اخبار
۸٫۰۰ برنامه هنری‌وزارت‌فرهنك وهنر
۸٫۳۰ کارنامه آریامهر
۸٫٤۰ پری‌میسن
۹٫٤۰ برنامه هفت خوشبختی
۱۰٫۱۰ در راه خدمت بمردم
۱۰٫٤۰ فیلم موزیکال
۱۱٫٤۰ پایان‌برنامه

برنامه امشب

تلویزیون امریکا

۲٫۰۰ برنامه ورزشی
٤٫۳۰ مسابقات بولینك
۵٫۵۵ اخبار
٦٫۰۰ اطلاعات مخصوص
۷٫۰۰ والت دیسنی تقدیم‌میکند
۸٫۰۰ بانانزا (وسترن)
۹٫۰۰ کاخ هولیود
۹٫۵۵ رمز لغات
۱۰٫۲۵ راز من چیست

وزارت فرهنك و هنر

هنرستان آزاد هنرهای دراماتیك

وابسته به هنرکده هنرهای دراماتیك

بدینوسیله باطلاع علاقمندان به تحصیل فنون‌هنرهای دراماتیك میرساندکه دوره جدیدکلاسهای شبانه هنرستان آزاد هنرهای دراماتیك برای مواد زیر ثبت‌نام میکند.

۱- فن بیان ۲- نمایشنامه نویسی ۳- هنرپیشگی ٤- گریم ۵- طراحی صحنه و دکور سازی ٦- ژیمناستیك ۷- شمشیربازی ۸- زیبائی شناسی ۹- قرائت متون فارسی ۱۰- طراحی لباس۱۱- تاریخ تئاتر وادبیات دراماتیك ۱۲- تاریخ هنر.

داوطلبان می‌توانند باارائه گواهینامه دبیرستان و۳ قطعه عکس ٤ × ٦ ویکبرك رونوشت شناسنامه ازتاریخ ۱۱ مهرماه ٤٤ تا۱۷ مهرماه ٤٤ همه روزه (باستثنای روزهای تعطیل) ازساعت ۸ تا۱۲ صبح و۵تا۷ بعدازظهر بدفتر هنرستان واقع درهنرکده هنرهای دراماتیك - خیابان ژاله- چهارراه آب سردار- شماره ۲۹۱ مراجعه کنند.

کسانیکه دارای گواهینامه‌کامل دبیرستان نیستند می توانند بطور مستمع‌آزاد درکلاسها شرکت کنند.

دفتر هنرستان

الف ٤۷۹۵ ۱-۵ آ-۲۳۹۹۲

اطلاعات

یکشنبه
- ۷ جمادی‌الثانی ۳۸۵
- ۳ اکتبر ۱۹۶۵
- شماره ۱۱۷۹۷
- سال چهلم

آغاز فعالیتهای پارلمانی برای

انتخابات هیئت رئیسه مجلس

- رهبری حزب ایران نوین در مجلس شورایملی به یک هیئت سه نفری واگذار میشود
- فراکسیونهای مردم، مستقل و منفردین نظریات خودرا بهم نزدیک کرده‌اند

اجلاسیه جدید پارلمان روزچهارشنبه چهاردهم مهر بدست شاهنشاه گشایش می‌یابد و فعالیتهای پارلمانی دومجلس سناوشورایملی بلافاصله شروع میشود.

ازهم اکنون در مجلسین سنا و شورایملی رفت وآمد سناتورها و نمایندگان بچشم میخورد و فعالیتهائی درجریان است، از جمله نمایندگان مشغول فعالیت برای انتخابات بیست وسوم مهر مجلس شورایملی هستند.

بقیه در صفحه ۱۹ ستون سوم

مسافرت شاهزاده خانم الکساندرا و همسرشان بجنوب

اعلیحضرت شاهنشاه وعلیاحضرت شهبانو وشاهزاده خانم الکساندار و همسرشان در ملاقات دیروز.

شاهزاده خانم الکساندرا ،دختر عموی علیا حضرت ملکه انگلستان و همسرشان عالیجناب «انگس اوگلوی» که بعد ازظهر روز شنبه بدعوت دربار شاهنشاهی ایران ، وارد تهران شده بودند، دیروز ناهار را در پیشگاه شاهنشاه و شهبانو در کاخ سعدآباد صرف کردندو بعداز ظهرازوالاحضرت شاهدخت شمس‌پهلوی در کاخ سعدآباد دیدن نمودند.

والاحضرت الکساندرا وهمسرشان بعدازظهر دیروز در ضیافتی که ازطرف «سردنیس رایت» سفیر کبیر انگلیس درتهران درمحل ییلاقی سفارت انگلیس ترتیب داده شده بود شرکت نمودند، در این مراسم اتباع انگلیسی مقیم تهران بحضورشاهزاده خانم وهمسرشان معرفی شدند.

ساعت نه بامداد امروز شاهزاده خانم الکساندرا، باتفاق همسرشان، به اصفهان عزیمت کردند و بعدازظهر از اصفهان به‌شیراز خواهند رفت وروز سه‌شنبه مستقیما از شیراز، به‌دعوت اعلیحضرت ملک حسین به‌امان عزیمت مینمایند وچند روز در آن کشور اقامت خواهند کرد.

● دراصفهان

ساعت ۱۰ صبح امروز شاهزاده خانم الکساندرا وهمسرشان با هواپیماوارد فرودگاه اصفهان شدند در فرودگاه آقایان استاندار ، روسای ادارات دولتی ، معاریف ومحترمین شهرستان اصفهان مقدم شاهزاده خانم الکساندرا وهمسرشان را استقبال کردند.

وپس از انجام تشریفات شاهزاده خانم الکساندرا و همسرشان باتفاق مستقبلین بااتومبیل از فرودگاه عازم مهمانسرای شاه عباس شدند .پس‌از کمی استراحت بازدید از نقاط تاریخی وآثار باستانی را شروع کردند.

شاهزاده خانم‌الکساندراوهمسرشان ناهار را در مهمانسرای شاه عباس صرف کردند و بعد ازظهر اصفهان‌را بقصد شیراز ترک گفتند.

تصویب عهد نامه ایران واطریش

کمیسیون کشور مجلس‌سنا ساعت ۱۰ صبح امروز بریاست آقای جمو باحضور آقایان دکتر یگانه وزیر مشاور وسراج حجازی معاون وزارت کشور تشکیل گردید در این جلسه لایحه عهدنامه مودت‌و اقامت بین‌دولت شاهنشاهی ایران و جمهوری فدرال اطریش که دیروزدر کمیسیون خارجه تصویب شده بود مطرح گردید و بتصویب رسید.

۳ میلیون تومان مالیات برارث

عبدالله «شرخر» ازطرف وزارت‌دارائی‌وصول‌خواهدشد

- اموال واملاك وپول سید عبدالله ۱۲۰ میلیون ریال تخمین زده میشود

امروز در وزارت دارائی گفته شد که مالیات برارث مرحوم‌سید عبداله‌نژاد حسینیان‌معروف به«عبداله شرخر» فریب‌سه‌میلیون‌تومان‌میشود واقدامات وزارت دارائی برای‌تعیین رقم دقیق اموال و مالیات برارث سیدعبداله در مراجع قانونی آغاز شده است .

● اقدام فوری

وزارت دارائی پس از آنکه از طریق مطبوعات مطلع شد که‌سید عبداله نژاد حسینیان‌معروف‌به«سید عبداله‌شرخر» که دارای چندین میلیون‌تومان ثروت میباشد بدست یکی از بدهکاران خود مجروح ودر بیمارستان فوت کرده است اقدام فوری وقانونی جهت اطلاع ازوضع وی بعمل آورد .

این اقدام در درجه‌اول‌ازدادگستری شروع‌شدوبا کمك‌دادستان‌وبازپرس ومقامات دادگستری ، مامورین وزارت دارائی موفق شدند تا۱۲۰ میلیون‌ریال از سرمایه و اموال‌او راپیدا کنند .

هم‌اکنون مامورین وزارت دارائی مشغول ارزیابی میباشند تا قیمت دقیق املاك ومیزان صحیح ثروت اورا بدست آورند .

اقدام قانونی دراین مورد سه‌ماه پس از فوت انجام خواهد گرفت لذا وزارت دارائی تاآنموقع دقیقا روشن خواهد کرد که میزان‌ثروت عبداله‌چقدراست .

درحال حاضر ورثه درجه‌اول‌مرحوم سیدعبداله فقط مادر اوست . در اینصورت ۳۰۰ هزارریال اول‌معاف از مالیات و ۱۰۰هزارریال‌دوم‌معادل ۳درصد و بهمین نحو تادمیلیون ریال ، کمتر از ۲۵ درصد مالیات وصول خواهد شد واز ده میلیون ریال به‌بالا۲۷درصد مالیات‌برارث تعلق‌خواهد گرفت .

ازهم‌اکنون وزارت دارائی‌پیش‌بینی میکند که از ۱۲۰ میلیون ریال ثروت عبداله قریب ۳۰میلیون‌ریال مالیات وصول خواهد کرد.

۴ هزارمعلم وام‌میگیرند

- بزودی باشگاه فرهنگیان نیز برای رفاه این طبقه دایر میشود

ساعت ۸ بامداد امروز قرارداد پرداخت وام ضروری معلمین بین وزارت آموزش و پرورش و بانك رفاه کارگران امضاء شد .

این وام که‌بمیزان صد میلیون ریال میباشد بالمناصفه از طرف شرکت‌ملی‌نفت‌و بانك‌رفاه کارگران تامین شده‌است.

پس از امضاء قرارداد وام آقای دکترهدایتی وزیر آموزش‌وپرورش گفت :

شاید ۱۰۰ میلیون ریال،اعتبار قابل ملاحظه‌ای نباشد ولی‌امیدوار هستیم که این قدم اولی باشد که برای تامین رفاه معلمین برداشته شده است .

طبق قراردادی که بین وزارت آموزش و پرورش و بانك رفاه کارگران امضاء شد وام ضروری بمعلمینی که سه سال سابقه‌خدمت رسمی داشته و متاهل هم باشندو حقوقشان کمتر از ده‌هزار ریال باشد داده میشود.

بااین ترتیب باپرداخت حداکثر وام بهریك از معلمین درحدود ٤ هزار نفر معلم ازاین وام استفاده خواهند کرد ولی چون این مبلغ برای همیشه باین کار اختصاص داده شده از محل برگشت‌وام‌ها میتوانیم مرتبا وام در اختیارمعلمان دیگر قرار دهیم .

آقای دکتر هدایتی در پایان اضافه کردکه جهت رفاه معلمین اقدامات دیگری نیز صورت خواهد گرفت و باشگاهی نیز تادوماه‌دیگر برای آنان تاسیس خواهد شدکه فرهنگیان بتوانند باپرداخت مبلغ مختصری از غذای مناسب و سایر تفریحات استفاده نمایند .

دراین مراسم آقای رجبی مدیر کل اداره امور اجتماعی‌ورفاه معلم گفت ما مشغول مذاکره بابانك‌های دیگر هستیم تابتوانیم به معلمین شهرستانهانیز وام بدهیم .

وام ضروری معلمین تاروز ٤ آبان به‌آنان داده خواهد شد .

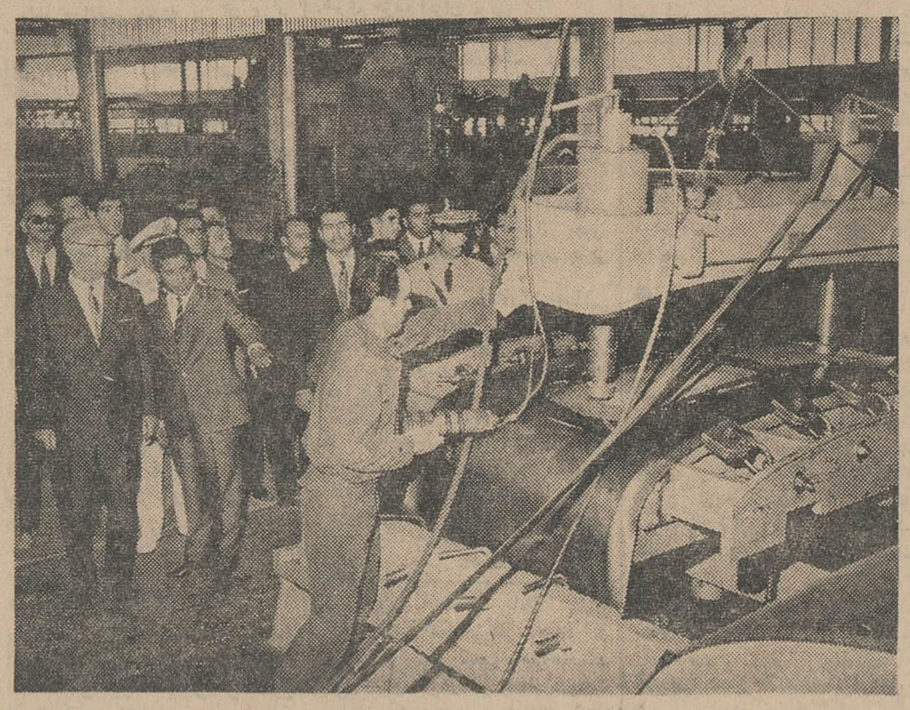

روز گذشته آقای رئیس جمهور اطریش وهمراهان ضمن بازدیدی که‌از واحدهای صنعتی ،اتوبوس ،آمبولانس سازی ،وانت و همچنین از تاسیسات نیمه تمام سواری سازی کارخانجات صنعتی ایران ناسیونال بعمل آوردند ناهاررا باکارگران آن کارخانه‌صرف کردند .

سرمیز غذا حضرت رئیس جمهور طی بیاناتی قدرت تولید و زیبائی و استحکام محصولات ایران ناسیونال را ستودند و خطاب به کارگران گفتند که دیدار این تاسیسات صنعتی برای من جالب بود واضافه نمودند تحولاتی که درتمام زمینه‌های مختلف تولیدی وصنعتی بامر شاهنشاه ایران شروع گردیده آینده‌درخشانی‌را برای‌ایران وایرانی نوید میدهد .

هنگام مراسم بازدید آقایان‌عطااله خسروانی وزیر کار، مهندس رضا نیازمند معاون فنی وزارت اقتصاد ، مهندس خسرو شیرزاد مدیر کل صنعتی آن وزارتخانه حضور داشتند.

پرداخت حقوق بوسیله بانک

دربین کارمندان دولت مورد بحث قرار گرفته است

- عده‌ای از کارمندان می‌گویند سیستم جدیدموجب هدر رفتن وقت میشود و عدهٔ بعلت‌پرداخت‌مساعده در سیستم جدید آن را تائید میکنند

پرداخت حقوق توسط بانك که از پایان مهر دروزارت دارائی آغاز میشود یك عمل آزمایشی است و اگر از آن نتیجه مطلوب گرفته شود با موافقت بانك ملی ایران در تمام نقاط و برای تمام کارمندان دولت بموقع اجراء گذاشته خواهد شد .

بقیه در صفحه ۱۹

قسمتی ازکادر فنی پالایشگاه نفت تهران تامین‌گردید

شرکت ملی نفت‌ایران درسال‌جاری ۷۳۲ نفر از افراد فنی مورد نیازبرای خدمت در تاسیسات مختلف صنعت نفت ایران را ازمیان ۱۲٫۷۸۳ نفر از بااستعدادترین داوطلبان ازطریق‌انجام مسابقه و مصاحبه انتخاب کرده است.

انتخاب‌شدگان درموسسات‌آموزشی صنعت نفت از قبیل دانشکده نفت آبادان، آموزشگاه عالی پرستاری شرکت ملی نفت ایران در آبادان ، آموزشگاه عالی حسابداری‌در تهران، آموزشگاه بهیاری مسجد سلیمان ، هنرستان صنعتی ودبیرستان بازرگانی آبادان، آموزشگاه حرفه‌ای آبادان ، هنرستان صنعتی اهواز ، دبیرستان بازرگانی اهواز ،آموزشگاه حرفه‌ای اهواز وآموزشگاه حرفه‌ای آغاجاری مشغول تحصیل وکارآموزی شده‌اند. یکصد نفر از انتخاب شدگان برای خدمت در پالایشگاه تهران در نظر گرفته شده‌اند واین عده که فارغ التحصیل رشته‌های ریاضی و طبیعی و فنی میباشند طی مسابقات جداگانه از بین ۸٦۲ نفر داوطلب‌برگزیده‌شده‌اند وپس از گذرانیدن یك دوره دوساله آموزشی در آبادان در پالایشگاه‌نفت تهران که تا دوسال دیگر عملیات ساختمانی آن‌پایان‌خواهد یافت‌بخدمت گمارده میشوند.

علاوه‌براین ،به‌آندسته ازکارگران صنعت نفت ایران نیز که طی دوران خدمت خود موفق بگرفتن دیپلم ششم متوسطه گردیده‌اند فرصت داده شده است که درشمار داوطلبان برای‌خدمت در رشته‌های‌مختلف صنعت نفت‌شرکت جویند وتاکنون ۸نفر از کارگران مذکور صنعت نفت موفق به گذراندن امتحانات برای انتخاب افراد فنی پالایشگاه تهران شده‌اند که ازوجود آنان در تاسیسات این پالایشگاه استفاده خواهد شد.

میهمان عالیقدر ایران

بقیه از صفحه اول

حضرت «فرانتس یوناس» رئیس جمهوری فدرال اطریش ، که بعد از ظهر روزپنجشنبه بدعوت‌رسمی‌شاهنشاه واردتهران شده بودند بامداد امروزبا هواپیما به آبادان عزیمت کردند تا از تاسیسات نفت جنوب دیدن نمایند. میهمان عالیقدر شاهنشاه پس ازبازدید از آبادان با هلیکوپتر از آثار تخت جمشید دیدن میکنند و سپس آثار تاریخی وهنری اصفهان مورد بازدید حضرت رئیس جمهوری قرار خواهد گرفت.

حضرت فرانتس یوناس دیروز در محل سفارت کبرای اطریش در الهیه حضور یافتندوطی مراسم خاصی - اطریشیهای مقیم ایران بحضورایشان معرفی شدند.

● میهمانی نخست‌وزیر

ازساعت هشت بعد ازظهر دیروز ضیافتی از طرف آقای هویدا نخست وزیر ، بافتخار حضرت رئیس‌جمهوری اطریش ، در پیشگاه شاهنشاه وعلیا حضرت شهبانو فرح، در کاخ‌وزارت امور خارجه برپابود که عده‌ای از شخصیتهای مملکتی و سفرای کبار مقیم دربار شاهنشاهی در این ضیافت شرکت داشتند.

● درآبادان

خبرنگار مادر آبادان گزارش‌داد: ساعت ۹ و نیم صبح امروز، هواپیمای حامل حضرت «فرانتس‌یوناس»رئیس جمهوری اتریش و همراهان‌درفرودگاه شرکت نفت آبادان بزمین نشست و میهمان عالیقدرشاهنشاه مورد استقبال گرم و پرشورآقایان‌استاندارخوزستان فرمانداران آبادان و خرمشهر، قائم مقام ، رئیس هیئت مدیره و مدیر عامل شرکت نفت و عده کثیری از مردم آبادان قرارگرفتند.

هنگام پیاده شدن حضرت رئیس جمهوری اتریش از هواپیما ، آقای مهندس انصاری استاندار خوزستان خیر مقدم گفت و سپس میهمان‌ارجمند شاهنشاه با ایراد بیاناتی از مهمان نوازی مردم ایران تشکر کردد و از اینکه در مسافرت بایران توانسته‌اند از شهر صنعتی آبادان دیدن کنند اظهار مسرت نمودند.

د راین هنگام رئیس جمهوری اتریش در جایگاه مخصوص قرار گرفتند ، موزیك نیروی دریائی سلام رسمی دوکشور را نواخت و گارد احترام مراسم احترامات نظامی بعمل آورد و مستقبلین بوسیله آقایان مهندس انصاری استاندار و مهندس خسرو هدایت قائم مقام رئیس هیئت مدیره شرکت نفت بحضور ایشان معرفی شدند.

در حدود ساعت ۱۰ حضرت‌رئیس جمهوری اتریش‌وهمراهان‌ازبالایشگاه بیمارستان شرکت نفت،منازل‌کارگران وقسمت‌های مختلف شهرآبادان‌بازدید کردند و سپس ناهار رادرویلای‌شماره ۳ آبادان با حضور آقای مهندس‌خسرو هدایت و جمعی از روسای ادارات صرف‌کردند.

حضرت رئیس جمهوری اتریش ، مقارن ساعت یك و نیم بعدازظهر آبادان‌را بمقصد شیراز ترك گفتند .

عنایات‌شاهنشاه‌بدانشگاه‌ملی

جناب دکتر علی شیخ‌الاسلام - رئیس دانشگاه ملی ایران

تلگرام شادباش وابرازاحساسات صمیمی شما بمناسبت آغاز بیست و پنجمین سال‌سلطنت ملاحظه‌وموجب خوشوقتی خاطر گردید .

توجهات وعواطف خاصه مارا به کلیه استادان وکارمندان و - دانشجویان دانشگاه‌ملی ابلاغ‌نمائید

هفتم مهرماه ٤٤- شاه

متن تلگرام دانشگاه ملی به پیشگاه شاهنشاه

پیشگاه مبارك بندگان اعلیحضرت همایون شاهنشاه

آغازبیست وپنجمین سال‌سلطنت پرافتخار شاهنشاه معظم‌را از طرف خود و استادان و کارمندان و دانشجویان‌دانشگاه‌ملی‌ایران‌تبریك وتهنیت عرض مینماید . ازدرگاه قادر منان طول عمر و سلامت اعلیحضرت همایونی وخاندان‌جلیل سلطنت وسعادت ملت ایران‌را در ظل عنایات و توجهات آن شهریار معظم مسئلت مینماید .

خدمتگزار دکترعلی شیخ - الاسلام رئیس‌دانشگاه ملی

اهداء کتاب بدانشکده ادبیات

آقای پوئسل مستشارفرهنگی فرانسه در ایران در دفتر آقای دکتر صفارئیس دانشکده ادبیات حضور یافته و تعدادی کتاب‌ممتازبه دانشکده ادبیات‌اهداء نموددرمراسم اهدای کتاب استادان گروه‌آموزشی زبانهای خارجی حضور داشتند و آقای رئیس دانشکده ادبیات از همکاری پرارزش انجمن فرهنگی فرانسه با دانشگاه تهران‌تشکرنمود

تاسیس کارخانه «سیمان سفید»

بزودی باتاسیس کارخانه سیمان «سفید» برای اولین باردر ایران‌سیمان رنگی تولید میشود. کارخانه سیمان «سفید» ۱۰۰تنی در نزدیکی تهران نصب خواهد شد و سیمان سفیدتولید این کارخانه قابل تبدیل به انواع سیمان‌های الوان میباشد.

بابهره‌برداری از این کارخانه،دیگر نیازی بواردات سیمان الوان ازخارج نخواهد بود.

در هفته‌گذشته ۹۵٤ نفر ایرانی باهواپیما بخارج رفتند

بموجب آماری که از طرف اداره کل گمرك منتشر شده ، در هفته گذشته ۷۵۷ نفر مسافر ایرانی که بخارج رفته بودند بتهران‌بازگشتند.

ضمنا در همین مدت ۹۵٤نفرایرانی ازطریق فرودگاه مهرآباد به خارج سفرکرده‌اند . در عرض هفته‌گذشته تعداد ۱۰۵۳ نفر خارجی وارد ایران شده‌و ۹۳۲نفرخارجی نیز ایران راترك گفته‌اند.

جشن فارغ‌التحصیلی

دانشکده افسری، نیروی هوائی ، شهربانی، دوره عالی قضائی، لیسانسیه‌های وظیفه ودوره عالی دانشگاه پلیس برگزارشد

عصر دیروز درپیشگاه‌شاهنشاه مراسم جشن فارغ‌التحصیلی دانشکده افسری ، دانشکده افسری خلبانی نیروی هوائی شاهنشاهی دوره‌عالی‌قضائی ،لیسانسیه‌های‌وظیفه دانشگاه نظامی ، دوره فنی‌وخلبانی نیروی زمینی شاهنشاهی، دوره‌عالی پلیس و دانشکده افسری شهربانی واعطای سردوشی بدانشجویان‌سال اول دانشکده افسری و شهربانی‌در محل دانشکده افسری برگزارشد

● تشریف فرمائی شاهنشاه

دراین مراسم آقای هویدانخست وزیر ، روسای دو مجلس، آقایان وزیران و عده‌ای از نمایندگان مجلسین سناو شورایملی ، امراءو افسران ارشد ارتش حضورداشتند.

بقیه در صفحه ۱۹ ستون دوم

شرفیابی وزیر سابق‌اطلاعات

یك ربع ساعت بعد ازظهر دیروز آقای معینیان وزیر سابق اطلاعات ، درکاخ سعدآباد بحضور شاهنشاه شرفیاب شد وضمن‌این‌شرفیابی کسب اجازه مسافرت بخارج برای معالجه نمود.

آقای معینیان که مدت هشت ماه مریض و بستری بودامروز برای‌زیارت عازم مشهد شد و پس از مراجعت بتهران‌برای‌معالجه‌قطعی‌عازم‌اطریش خواهد گردید.

سفیرکبیر عراق بتهران بازگشت

جمعه‌شب گذشته آقای‌دکتر مصطفی شاکر سلیم سفیر کبیرعراق درایران ازبغداد بتهران بازگشت .

آقای دکتر مصطفی شاکرسلیم هفته گذشته برای مذاکره به بغداد رفته بود ودربغداد باپرزیدنت عارف رئیس جمهوری عراق ملاقات کرد و مذاکراتی انجام داد.

انتصابات جدید دروزارت آموزش وپرورش

امروز انتصابات جدیدی دروزارت آموزش و پرورش بشرح زیرانجام گرفت .

آقای مهندس آذرپورسر پرست دانشجویان در ایالت‌مرکزی‌امریکا آقای شکرالله نجفی معاون‌اداره کل تربیت معلم.

آقای موسوی‌رئیس اداره سپاه دانش استان مرکز .

آقایان حبیب‌نژادوناصر محسنی معاون آموزش وپرورش خوزستان

آقای محمد تقی غفاری رئیس اداره آموزش و پرورش دزفول .

آقای مهدی مهاجری رئیس‌اداره آموزش و پرورش بروجرد .

آقای ضیاء الدین ستوده رئیس اداره کل آموزش‌و پرورش‌روستائی

۲۹ بازرگان انگلیسی بتهران می‌آیند

شنبه آینده (۱۷ مهرماه) ۲۹ نفر از بازرگانان انگلیسی از طرف اطاق بازرگانی لندن بتهران خواهند آمد.

این عده در مدت یك هفته اقامت خود در تهران باآقای محمد خسرو شاهی رئیس اطاق بازرگانی تهران اعضای اطاق صنایع ومعادن ملاقات ومذاکراتی بعمل خواهند آورد.

هدف این عده‌آنست که‌بابازرگانان ایرانی در مورد توسعه روابط‌بازرگانی وافزایش مبادلات دو کشور اقداماتی بعمل آورند.

ریاست هیئت بعهده آقای «کنتامیس» ودبیری هیئت بعهده آقای «جینگیز» میباشد .

رئیس دامپروری

ازطرف وزیر کشاورزی آقای مهندس سیروس عدل بریاست سازمان دامپروری کل کشورمنصوب ومشغول کارشد .

ورود

آقای صفا حائری‌که چندی قبل برای مطالعه در زمینه مسائل قضائی باروپا مسافرت کرده‌بودبتهران‌بازگشت

آقای فریدون خسرو شاهی معاون بیمارستان لیل فرانسه و متخصص در جراحی‌و شکسته بندی واردتهران‌شد

مسابقه چوگان ایران و فرانسه درحضور شهبانو

بعد ازظهر دیروز در پیشگاه علیا حضرت فرح پهلوی شهبانوی ایران سومین مسابقه بین تیم چوگان‌فرانسه وتیم چوگان آبی ایران مرکب از آقایان سرهنك جهانبانی ، حسین ذوالفقاری ، رضا ذوالفقاری و سرهنك شکی برگزار شد وتیم چوگان‌فرانسه بانتیجه ۱-۲ پیروز گردید.

درمراسم دیروز اعضای سفارت فرانسه‌ووابسته‌نظامی‌جمعی‌ازشخصیتهای مملکتی ،امرای ارتش و شخصیتهای ورزشی شرکت داشتند هنگام تشریف فرمائی علیا حضرت تیمسار زمانی ضمن خیر مقدم بازیکنان دو تیم را معرفی کرد و دو دختر خردسال‌دسته گلهائی تقدیم نمودند .

سپس مسابقه آغاز گردید . درخاتمه جوائز قهرمانان‌وهدایائی که از طرف فدراسیون تهیه شده بود وسیله‌علیا حضرت شهبانو به بازیکنان فرانسه و ایران اعطاء گردید .

میهمانی نخست وزیر

آقای هویدا نخست وزیر ظهر روز چهارشنبه در کاخ وزارت امورخارجه یك میهمانی به‌ناهار بافتخار اعضای فراکسیون پارلمانی حزب ایران‌نوین ترتیب خواهدداد . محافل پارلمانی معتقدند که در این ضیافت پیرامون مسائل پارلمانی‌تبادل نظرخواهدشد.

دو استاندار انتخاب شدند

بطوری که‌دیروزاطلاع دادیم‌تیمسار سپهبد باتمانقلیچ بسمت‌استانداری و نیابت تولیت آستان قدس رضوی انتخاب گردیده و برای استانداری سیستان و بلوچستان‌هم تیمسارسپهبد نصراللهی تعیین شده‌اند .

در ظرف این دو روز استانداران فوق الذکر حضور شاهنشاه معرفی خواهند شد وسپس بمقر ماموریت‌های خویش حرکت میکنند.

قدردانی‌وزیرآموزش‌وپرورش از مدیرعامل شرکت‌کتابهای درسی

بطوریکه خبرنگار فرهنگی ما اطلاع‌میدهد چون آقای‌جعفری‌مدیر عامل شرکت کتابهای درسی چاپ و نشر کتب تحصیلی سال ٤٤-٤٥ را در کمال مراقبت و بوجه احسن انجام نموده بود از طرف آقای‌وزیر آموزش‌وپرورش ازایشان‌و کارکنان شرکت‌بشرح‌زیر قدردانی‌شده‌است

آقای جعفری مدیر عامل شرکت سهامی طبع‌ونشر کتابهای درسی

از حسن انجام وظیفه شما در امر چاپ و نشر کتابهای درسی سال تحصیلی ٤٤-٤٥ وتوزیع بموقع‌آنها در سراسر کشور بدینوسیله قدردانی میشود. مراتب رضایت خاطر اینجانب را باعضاء محترم هیئت مدیره و کلیه کارکنان‌آن شرکت ابلاغ فرمائید .

وزیر آموزش وپرورش- دکتر هدایتی

روزنامه فردا

چهارشنبه‌ها منتشر میشود

فقط ری. اُ. واك دارای نوار اطمینان کارخانه میباشد

ری. اُ. واك

قویترین باطری برای همه نوع رادیو و چراغ دستی

بادوریال درروز

صدها پزشك متخصص ودهها بیمارستان‌ودرمانگاه‌وآزمایشگاه وداروخانه و چندین آمبولانس‌و سایر وسایل درمانی شبانه روز آماده خدمت بشما وخانواده‌شما می‌باشند - چگونه؟ و چطور؟ منتظر آگهی بعدی ما باشید.

کاشی‌های طاق‌نصرت کارخانجات‌کاشی وسرامیك سعدی درخیابان فردوسی محصول خود کارخانجات کاشی و سرامیك سعدی است.

همانطور که در عنوان رپرتاژی که در مورد کاشی‌های کارخانجات کاشی وسرامیك سعدی درشماره دیروز نوشته شده از طرف کارخانجات کاشی وسرامیك سعدی طاق‌نصرت بسیار باشکوهی بمناسبت بیست‌وپنجمین سال سلطنت شاهنشاه در خیابان فردوسی برپاشده بود که درآن طاق‌نصرت‌انواع مختلف کاشیهای گلدار وبسیار جالب ساخت کارخانه کاشی سعدی بکاررفته‌بود. متاسفانه درموخره مطلب درچاپ اشتباهی رویداده وبجای کارخانه کاشی سعدی نام کارخانه دیگری چاپ شده است که ضمن پوزش تصحیح میشود .

مژده بعلاقمندان خرید اجاق گاز

تعدادی اجاق‌گاز آمریکائی مارك امپریال ۱۳۷اینچی پنج شعله مدل ۱۹٦۵ وارد وبقیمت مناسب دردسترس مشتریان محترم میباشد.

شرکت بوتاگاز - خیابان سعدی جنوبی مقابل‌بانك ملی سعدی پلاك ۷۰۰ تلفنهای ۳۳۲۲۳ و ۳۲۳۸۹

موسسه زیبائی نهال - مجهز بمدرنترین وسائل جهت ، رفع چین وچروك - افتادگی سینه وشکم - چاقی ولاغری بیش ازحد

نشانی : میدان فردوسی جنب لوان تور — پذیرائی : صبح و عصر تلفن : ٦٤٩٤٦

پیراهن ۱۵ ریال

کارخانهٔ لباس شوئی برف

در کلیه ۳۵ شعبه خود برای شستشو و اطو و سفید کردن یکعدد پیراهن مردانه فقط ۱۵ ریال دریافت میدارد «خشك‌شوئی»برف‌نیز صددرصد مطمئن وبی‌نظیر است

۱-٦ آ-۳۲۳۳

اطلاعات دختران وپسران روزهای سه‌شنبه منتشر میشود

پارك هتل

از روز شنبه ۱۰ مهرماه درسالن مجلل ارکسترجدیدالورود مونا کوبویز

روزنامه خاك وخون

باتفسیرهائی از دیدگاه ناسیونالیسم

یکشنبه

سه‌شنبه

پنجشنبه