تیراندازی دیشب خرابکاران و پلیس

یک دسته از خرابکاران در خیابانهای سلیمانیه و فردوسی تهران کشته شدند

۴ خرابکاری که کشته شدند: فرخ سپهری، فرامرز شریفی، مهدی فضیلت کلام و عزت شاهی

این است آنچه از تاکسی شماره ۲۶۹۴۹ پس از انفجار بجا مانده... شدت انفجار در تاکسی بحدی بود که آن را به دو نیم کرد.

۲۰ صفحه

اطلاعات

یکشنبه ۸ امرداد ماه ۱۳۵۱ ـ شماره ۱۳۸۶۱ تکشماره ۵ ریال

در انفجار خیابان فردوسی

عناصر خرابکار بطرف ماموران نارنجک پرتاب کردند

عادل جمسی راننده تاکسی که در انفجار کشته شد

یک عابر بضرب گلوله خرابکاران کشته و یک افسر شهربانی مجروح شد

یکی از خرابکاران با گلوله مجروح و دستگیر شده است

خرابکار و راننده تاکسی قطعه قطعه شدند

تاکسی حامل خرابکار، هنگام انتقال بمب ساعتی و مواد منفجره در خیابان فردوسی منفجر گردید

این دسته از خرابکاران با رهبر شبکه سیاهکل در ارتباط بودند

خرابکاران بعنوان تاسیس دفتر ساختمانی، «خانه امن» را اجاره کرده بودند

در صفحه ٤

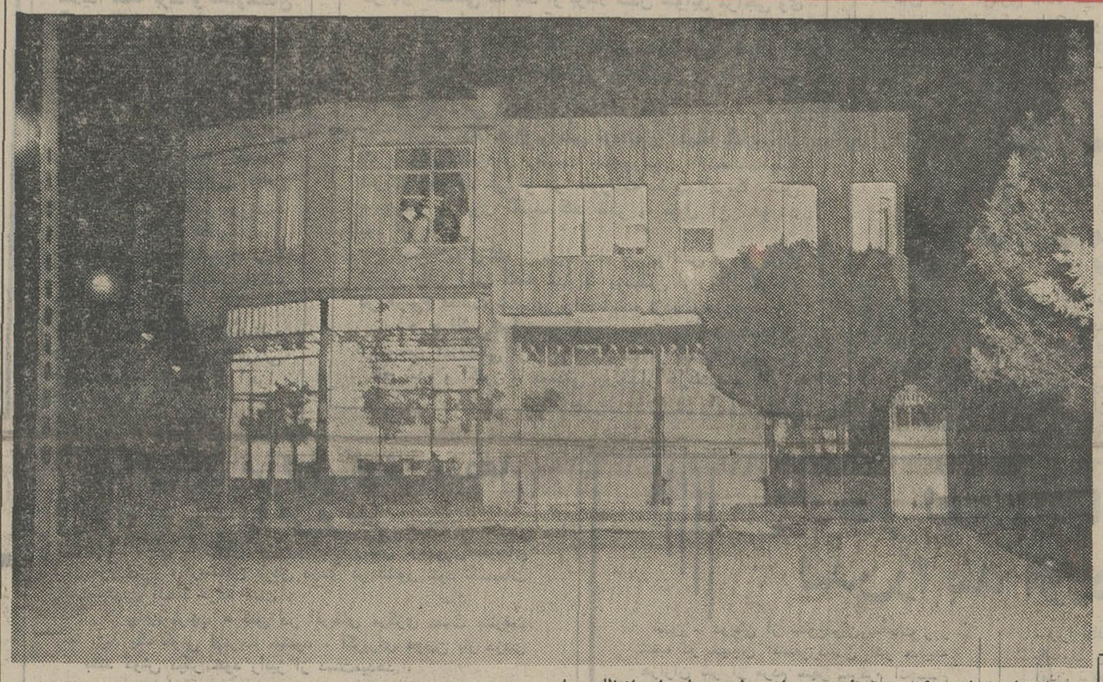

ساختمان شماره ۱۹۱ چند ساعت بعد از برخورد ماموران انتظامی با خرابکاران اطاقهای طبقه فوقانی که چراغهای آن روشن است از ٤۰ روز پیش کمینگاه ٤ خرابکار بوده است.

منابع تایوان فاش کردند:

مائو دستور قتل لین پیائو را صادر کرد

در دستگاه رهبری چین تغییرات بزرگی روی میدهد

در صفحه ۲

الثوره ارگان حزب بعث عراق ادعا کرد:

ایران به کردهای عراق اسلحه سنگین میدهد

ایران یک فرستنده رادیوئی در اختیار کردهای عراق قرارداد

در صفحه ٤

بیمه کارمندان دولت اعلام کرد:

مخارج درمان فرهنگیان و کادر آموزشی

نقدا به آنها پرداخت میشود

محدودیت مخارج درمان بیماران لغو شد

صفحه آخر

۶۰۰ کشتی در سواحل انگلستان معطل مانده‌اند

خطر قحطی گوشت انگلستان را تهدید میکند

- زنان خانه‌دار برای خرید خواربار به فروشگاهها هجوم بردند.
- کالاهای مصرفی مانند قند و شکر جیره‌بندی میشود
- خطر کمبود خواربار و بحران اقتصادی مردم را بشدت نگران کرد.

در صفحه ۲

انالله و انا الیه راجعون

بانهایت تاثر و تاسف درگذشت همسر بزرگوار و پدر ارجمند و عزیزمان شادروان حسین سلجوقی سرهنگ بازنشسته ارتش شاهنشاهی را باطلاع خویشان و دوستان و آشنایان میرسانیم. مجلس تذکر و ترحیم مردانه و زنانه آن فقید سعید از ساعت ٦ الی ۸ بعد از ظهر روز سه‌شنبه دهم مرداد ماه جاری در خانقاه صفی علیشاه برگزار میشود. ضمنا مراسم شب هفت روز پنجشنبه دوازدهم مرداد ماه از ساعت ٥ الی ۷ بعد از ظهر در سالن شماره ٥ بهشت زهرا برگزار میگردد.

ضیاء الملوک سلجوقی ـ ابراهیم سلجوقی ـ جهانبانو سلجوقی ـ سنجر سلجوقی

بانهایت تاسف و تاثر درگذشت شادروان حیدرقلی امیرسلیمانی آجودان کشوری شاهنشاه آریامهر و معاون تشریفات کل شاهنشاهی را باطلاع میرساند.

مجلس ترحیم فقید سعید روز دوشنبه نهم مرداد از ساعت ۱۰ تا ۱۲ درمدرسه عالی سپهسالار منعقد خواهد شد.

وزیر دربار شاهنشاهی ـ اسدالله علم

مدیران و کارمندان شرکت سهامی نفت پارس

مصیبت وارده را به خاندان محترم ملک‌وسودآور بخصوص سرکار علیه خانم فاطمه فرمانفرمائیان تسلیت عرض می نمایند و دوام عمر بازماندگان و شادی روح آن مرحوم را از خداوند متعال خواستارند.

درگذشت جناب حیدر قلی امیر سلیمانی برای بستگان و دوستان آن شادروان مصیبتی بزرگ و دردی جانگداز است.

این مصیبت دردناک را به حضرت علیه ملکه‌توران و والاحضرت شاهپور غلامرضا صمیمانه تسلیت عرض میکنم.

سید حسین قاضی الحسینی

ملکه زیبائی جهان انتخاب شد

دوشیزه «ولز» ۲۰ ساله پس از انتخاب شدن بعنوان ملکه زیبائی جهان گریه کرد.

صفحه ٤

٦ دختر برهنه

خیابان های لندن را بندآوردند

دخترها که لخت مادرزاد بودند درخیابانها شروع به پخش اعلامیه کردند. دختر های برهنه بخانه نخست‌وزیر رفتند تا برایشان گیتار بنوازد!

در صفحه ۲

خجسته مولود مسعود شاه بانوی حریم الهی، یگانه دختر والاگهر حضرت رسالت پناهی، صدیقه کبری، فاطمه زهرا، سلام الله علیهما را بعموم مسلمین جهان بویژه هموطنان عزیز تهنیت میگوید.

صندوق پس انداز بانک ملی ایران

پذیرش دانشجو نیروی هوائی شاهنشاهی جهت آموزشگاه‌های افسری دانشجو می‌پذیرد

شرح درصفحه ۷

از صبح چهارشنبه در بهترین گروه سینمائی پایتخت:

کاپری ـ نیاگارا ـ اروپا ـ میامی ـ الوند ـ کیهان ـ ارانوس ـ مارلیک (و. سیلورسیتی قلهک) ـ وسیلوانا

یک فیلم اسلامی در تبلیغ دین مبین اسلام ساخته کشور برادر و مسلمان ما مصر

ظهور اسلام

فیلمی در تجلیل از دین مبین اسلام

آگهی اخذ رأی حوزه های ۱۵ و ۲۷ شوراهای داوری تهران

در صفحه ۲

آگهی دانشکده صنعتی (پلی تکنیک تهران)

برای قبولی دانشجوی دوره‌های فوق لیسانس (M.S)

در صفحه ۱۲

آگهی ثبت نام امتحانات زبان اعزام دانشجو بخارج

الف ـ شرایط نام‌نویسی:

۱ ـ داوطلبان می‌توانند با رعایت مقررات زیر برای شرکت در امتحان اعزام دانشجو بخارج که در ساعت ۹ صبح روز جمعه ۳۱ شهریور ماه ۱۳۵۱ انجام خواهد یافت از طریق مکاتبه ثبت‌نام نمایند.

بقیه در صفحه ۱۳

پذیرش دانشجو برای دوره عالی تکنیکوم نفیسی

شرح در صفحه ۹

آگهی استخدام

سازمان حفاظت محیط زیست

بقیه در صفحه ۱۲

ایست! دست نگهدارید

تا روز یکشنبه ۸ مرداد از خرید چرخ خیاطی حتی برنینا خودداری نمائید.

برنینا سویس خبر مهمی برای شما دارد.

BERNINA

خبر مهم برنینا را در صفحات ۷ و ۱۸ مطالعه فرمائید

اعتصاب کارگران، انگلستان را باخطر قحطی روبرو کرد

لندن ـ اعتصاب کارگران بارانداز انگلیسی بنادر را دچار فلج کامل کرد وبراثر از کارافتادن ۶۰۰ فروند کشتی انگلستان با یکی از بزرگترین بحران های کارگری روبرو شد. هم اکنون بیش از ۷۰ درصد ازترافیک وارداتی و صادراتی انگلستان متوقف شده است.

صدها کشتی حامل کالاهای گوناگون واز جمله مواد غذائی فاسد شدنی در بنادر متوقف شده‌اند ولی‌کارگران اجازه‌نمی دهند کالاهای‌انها تخلیه شود. همین امر خطرکم شدن مواد غذائی را بوجود آورده ومردم و بخصوص زنان خانه‌دار را بشدت نگران کرده است.

اعتصاب کارگران بنادر و باراندازهای‌انگلستان امروزبیش از ۶۰۰ کشتی را درکناراسکله ها در سراسر انگلستان معطل گذاشت و در حدود ۷۰درصد از ترافیک وارداتی وصادراتی این‌کشوررابحال رکود درآورد. اعتصاب کارگران باراندازها که امروز وارد سومین‌روزخود در سطح سراسر انگلستان‌شده است احتمالا حداقل تایک‌هفته طول خواهد کشید.

در صورتیکه ادامه اعتصاب در بنادر و باراندازها موجب شود که انگلستان باخطرکمبود خواروبار و مواد غذائی روبرو گردد دولت انگلستان احتمالا ناگزیر خواهد شد از مقررات حالت فوق‌العاده استفاده کندو از جمله از ارتش برای حرکت دادن کالاهاوتدارکاتی که جزء نیازمندیهای اساسی مردم‌است کمک بگیرد.

۴۲ هزار نفر کارگران‌بار-اندازهای سراسر انگلیس از روز جمعه اخیر دست از کار کشیده‌اند تا تقاضای خود را در مورد دریافت حقوق بیشتر بکرسی بنشانند.

دشواری وضع کارگران و همچنین مشکلاتی که اجابت تقاضای آنها دربردارد با توجه به پیشرفت تکنولوژی مدرن و رواج روزافزون کشتی های «کنتایز» که احتیاج به نیروی انسانی بسیار ناچیزی دارند کاملا آشکار است.

وضع فوق‌العاده

فردا کمیته‌ای که در آن نمایندگان کارگران و مدیران باراندازها مشترکا عضویت دارند تشکیل جلسه خواهدداد تا برای حل مشکلات اشتغال و دستمزد کارگران فرمول تازه‌ای پیدا کند. حتی‌درصورتی که این جلسه موفقیت‌امیزباشد- اتحادیه‌های کارگران بارانداز تا قبل از روز پنجشنبه آینده تصمیم نخواهند گرفت که‌فرمان اعتصاب در بنادر را لغو کنند.

طبق اطلاعاتی که امروز بدست آمده دولت انگلیس ظاهرا خود را آماده کرده است تا در صورت لزوم‌مقررات حالت فوق‌العاده را به منظور جلوگیری از وقوع بحران اقتصادی در کشوری که حیات مردم آن به بازرگانی خارجی بستگی دارد برقرار کند.

بیشتر اقلام خواربار‌ی که در انگلستان مصرف میشود از خارج واردمیشود بااینکه‌دولت محافظه‌کار ادوارد هیث در روزهای اخیر کرارا مردم‌را از بخرج دادن شتابزدگی و دستپاچگی‌درخرید نیازمندیهای غذائی برحذر داشته است‌معذلک شواهدی وجود دارد که ازهم اکنون نشان دهنده‌نگرانی‌عمیق مردم عادی از شبح بحران اقتصادی و کمبود خواربار است.

مدیران فروشگاه های بزرگ هشدار داده‌اندکه هرگاه‌اعتصاب در بنادر ادامه یابد بیم آن خواهد رفت که انگلستان قبل از هر چیز باخطر قحطی‌گوشت روبرو شود.

فکر جیره‌بندی کالا های کثیرالمصرفی مانند قند وشکر از هم‌اکنون در محافل‌اقتصادی و بازرگانی لندن مورد توجه قرار گرفته است و هزاران‌نفر اززنان خانه‌دار باعجله بخرید خواربار مشغول شده‌اند،ادامه اعتصاب کارگران باراندازها صرف‌نظر از تمام مشکلاتی که بدنبال خواهد داشت واین خطر را مخصوصا دربرداردکه به اقتصاد ملی و موازنه پرداختهای خارجی انگلستان شدیدا لطمه بزند و فشارخفقان آوری‌راکه‌از مدتها پیش‌متوجه لیره استرلینگ شده است باز هم غیرقابل تحمل‌تر سازد.

سندیکای کارگران صنایع چاپ انگلستان فرمان اعتصابی را که برای روز دوشنبه(فردا) صادر کرده بود لغو کرد. بااین تصمیم که بعد از ظهر روزشنبه گرفته شده است مطبوعات‌ملی انگلستان روز دوشنبه فردا انتشار خود را بطورعادی‌ادامه خواهند داد.

درسندیکای کارگران صنایع چاپ انگلیس که جمعیت ملی صنعت چاپ نام‌دارد ۱۰۷هزار کارگر عضویت دارند.

اسکله‌های اعتصاب‌زده

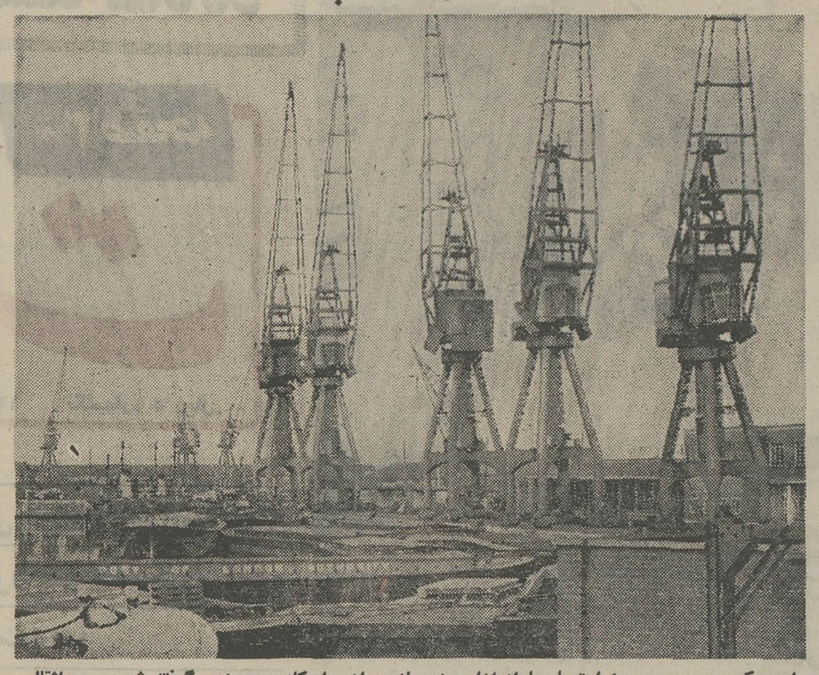

این عکس در دومین روز اعتصاب‌باراندازان بندر لندن از اسکله‌جرج پنجم گرفته شده و جراثقال ها و وسایل بارگیری را درحالیکه بیکار افتاده‌اند نشان میدهد. عکس رادیوئی اطلاعات

هیات رسیدگی به جنایات جنگی وارد هانوی شد

هانوی ـ نمایندگان میسیون بین‌المللی رسیدگی به جنایات جنگی آمریکا در هندوچین که از مسکو برای دیدار پانزده روزه وارد هانوی شده‌اند کار خود را آغاز کردند.

اعضای این میسیون ماموریت دارند از مناطق مسکونی که مورد بمباران های هوائی قرار گرفته و همچنین از آب‌بند های ویت‌نام شمالی که در حملات هوائی آمریکا آسیب دیده‌اند بازدید کنند.

وزیر دادگستری آمریکا در دوران ریاست جمهوری لیندن‌جانسون و چندنفر دیگر ازشخصیت‌های بین‌المللی جزو این هیئت هستند.

اکیپ تلویزیون سوئد هنگامی وارد هانوی شد که در پایتخت ویت‌نام شمالی آژیر خطر حمله هوائی بصدا درآمده بود و بمب‌افکن های آمریکائی برفراز شهر پرواز میکردند.

معاون مک‌گاورن ممکن است فردا برکنار شود

سان فرانسیسکو ـ جرج مک‌گاورن نامزد حزب‌دمکرات آمریکا برای مقام ریاست جمهوری امروز در یک تماس تلفنی به کاندیدای معاونت خود سناتور توماس ایگل تون اطلاع داد که تحت فشار رهبران دمکراتها قرار گرفته است‌تاازپافشاری برای حفظ کاندیداتوری او چشم‌پوشی کند.

در چند روز اخیر بعد از آنکه ایگل‌تون شخصا فاش کرد که در گذشته سه‌بار بخاطر ابتلا به بیماری روانی و عصبی در بیمارستان بستری شده است رهبران حزب دمکرات آمریکا مک‌گاورن را در فشار گذاشته‌اند تا عدر معاون خود را بخواهد رهبران حزب دمکرات آمریکا از آن بیم دارند که سوابق شخصی ایگل‌تون به شانس پیروزی دمکراتها در انتخابات ریاست جمهوری آینده لطمه بزند.

خود «ایگل‌تون» امروز تایید کرد که مک گاورن در یک‌مکالمه‌تلفنی وی را از فشار هائی که‌درجهت انصرافش از ادامه همکاری با ایگل‌تون وارد میشود آگاه کرده است. ایگل تون اضافه کرد که با اینحال مک‌گاورن تاکید کرده است که هنوز هم با علاقه و ایمان کامل از نامزد معاونتش پشتیبانی میکند. در این بین باوجود اینکه طبق نتایج بدست آمده از یک آمارگیری از افکار عمومی ۵۷٪ از مردم آمریکا طرفدار ابقاء ایگل‌تون در نامزدی معاونت ریاست جمهوری دمکراتها هستند اما بعضی از ناظران سیاسی عقیده دارند که دیگر مسئله‌ای به‌این‌صورت که آیا ایگل‌تون کاندیداتوری معاونت ریاست جمهوری دمکراتها را رها خواهد کرد یا خیر مطرح نیست مسئله به این صورت مطرح است که ایگل تون چه وقت اعلام خواهد کرد که تصمیم گرفته است نامزد معاونت ریاست جمهوری آمریکا نباشد.

همین دسته از ناظران عقیده دارند که مک‌گاورن نیز سرانجام متقاعد شده است که نامزدی ایگل‌تون‌برای معاونت ریاست جمهوری ممکن است بعلت بدگمانی هائی که نسبت به سوابق مزاجی وی بوجود آمده است در انتخابات ریاست جمهوری نوامبر آینده برای دمکراتها گران تمام شود.

سناتور مک‌گاورن روزگذشته ضمن بیانیه‌ای که در محل استراحت وی در داکوتای جنوبی انتشار یافت‌تاکید کرده بود که تصمیم انصراف از کاندیداتوری معاونت ریاست جمهوری دمکراتها باید از طرف شخص‌ایگل‌تون گرفته شود.

«ایگل‌تون»امروز اعلام کرد که دوشنبه آینده (فردا) در واشنگتن باسناتور مک‌گاورن ملاقات خواهد کرد تا در بار مسائلی که بعد از برملا شدن سوابق مزاجی وی بوجود آمده است بحث کنند.

ایگل تون اضافه کرد که بهر حال هنوز هم (۱۰۰ در صد) از تایید و پشتیبانی مک‌گاورن‌برخوردار است.

جرج‌والاس

دربیرمنگام جرج والاس فرماندار آلاباما اعلام کرد که بعنوان کاندیدای ریاست جمهوری در انتخابات‌آینده شرکت نخواهد کرد و در صورتیکه حزب آمریکا چنین ماموریتی را بوی تکلیف کند قادر به قبول آن نخواهد بود.

دربیانیه‌ای که از طرف دفترجرج‌والاس در بیرمنگام انتشار یافته است گفته شده که پزشکان او را از شرکت در هرنوع فعالیت شدیدی برای آینده نزدیک منع‌کرده‌اند.

جرج‌والاس‌که چندی پیش مورد سوء قصدیک‌جوان تروریست آمریکائی قرار گرفته است از قسمت پائین‌بدن فلج شده و اکنون با صندلی چرخدار حرکت میکند.

بعدازاعلام مرگ لین‌پیائو تغییرات بزرگی دردستگاه رهبری‌چین بوجودمیآید

پکن ـ اعلام‌رسمی مرگ لین‌پیائو وزیر دفاع سابق جمهوری خلق چین ازجانب‌پرزیدنت مائوهمچنان موضوع بحث محافل سیاسی و روزنامه های جهان است.

ناظران سیاسی اظهار میدارند که افشای خبر مرگ اسرارآمیز لین‌پیائو که از سپتامبر سال۱۹۷۰ از صحنه سیاست ناپدید شده‌بود نشانه آن‌است که بزودی تغییرات جدیدی در سازمان های دولتی‌و حزبی چین روی خواهد داد.

همین ناظران اضافه میکنند‌اعلام مرگ لین‌پیائو از طرف رهبر چین کمونیست را میتوان نشانه تحول بزرگی در سیاست داخلی چین تلقی کرد.

مائوتسه‌تونگ نه‌تنها تصفیه جانشین خودرا از صحنه‌سیاست بلکه خبر مرگ او را رسمااعلام داشته است.

وباین ترتیب‌میتوان انتظار داشت که‌درروزهای آینده‌مسئله جانشین وزیر دفاع سابق که در نهمین کنگره حزب کمونیست دومین مرد نیرومند جمهوری خلق چین بشمار میرفت مطرح شود. بدیهی است که هدف رهبر حزب کمونیست از افشای مرگ لین‌پیائو آن نبود اشتباهاتی راکه درگزارش های مربوط به‌ناپدید شدن وزیر دفاع چین وجودداشته رفع‌کند بلکه‌لازم بود همه‌بدانند که دیگر لین‌پیائو وجود خارجی ندارد.

در زمینه داخلی میتوان وقوع حوادث چندی رادرروز های‌آینده انتظار داشت از جمله اینکه کمیته مرکزی حزب‌کمونیست برای‌تشکیل جلسه دعوت شود. این دومین جلسه کمیته مرکزی پس از نهمین کنگره حزب کمونیست چین‌خواهد بودو تغییراتی‌در دستگاه رهبری‌و سازمان حزب‌کمونیست و بویژه اعضای کمیته مرکزی داده شود.

ضمنا ممکن است فردا که روز ارتش چین است جانشین لین‌پیائو وفرمانده نیروی هوائی و رئیس ستاد ارتش چین انتخاب شوند.

همچنین ممکن است مجمع ملی خلق چین برای تصویب یک‌قانون اساسی جدید و انتخاب یک‌رئیس جمهوری بجای «لیوشائوچی» که در جریان انقلاب بزرگ فرهنگی از مقام خود برکنار گردید تشکیل جلسه دهد. درهمان هنگام دولت جدید نیز به مجمع ملی معرفی میشود.

پس از دوماه سکوت اسرارآمیز مائوتسه تونگ شخصا طی هفته های اخیرخبرازمیان‌رفتن جانشین خود رابامقامات سیاسی خارجی درمیان گذاشت. بطوریکه میدانیم لین‌پیائو از آوریل سال ۱۹۶۹ بعنوان جانشین‌رهبرحزب‌کمونیست انتخاب شده بود. چیزی که ناظران سیاسی را به شگفتی واداشته این است که چوئن‌لای دراین مدت در جریان مصاحبه های خود با خبرنگاران خارجی کوچکترین اشاره‌ای بسرنوشت لین‌پیائو نکرده وافشای این راز رابعهده مائو گذاشته است.

این سکوت دهماهه نشان میدهد که ماجرای لین‌پیائو و طرفداران وی مسئله بسیار حساسی بوده و رهبران چین با دقت و صبر و حوصله زیاد در انتظار فرارسیدن موقع مناسبی برای‌اعلام خبرمرگ وی بودند.

دراین مدت رهبران چین در میهمانی های رسمی‌از پاسخ دادن به سئوالاتی که در باره سرنوشت لین‌پیائو میشدخودداری میکردند.

درمحافل سیاسی فرمز گزارش های مربوط باینکه لین‌پیائو دریک حادثه هوائی هنگام فرار به مسکو کشته شده است باشک و تردید تلقی میشود.

ناظران سیاسی در تایوان می‌گویند کمونیستها این داستان را جعل کرده‌اند تاوانمود کنند که پرزیدنت مائو دستور قتل جانشین و نزدیکترین رفیق خود راصادر نکرده است. در حالیکه دستور مرگ لین‌پیائو توسط مائو صادر شده است همین محافل اضافه می‌کنند که افشای مرگ «لین‌پیائو» از طریق دیپلماتهای خارجی در ماه پس از ناپدید شدن اسرار-آمیزوی نشان میدهد که‌وزیر دفاع سابق چین در ارتش از محبوبیت فراوانی برخوردار بوده است.

والدهایم بزودی به چین میرود

سازمان ملل متحد ـ «کورت‌والدهایم»دبیرکل سازمان ملل متحد که از جانب دولت جمهوری خلق چین برای یک دیدار رسمی از این کشور به پکن دعوت شده است بزودی تاریخ قطعی سفر خود را بخاور دور اعلام خواهد کرد.

باحتمال زیاد دبیرکل سازمان ملل متحد قبل‌از گشایش بیست‌وهفتمین دوره اجلاسیه مجمع عمومی‌سازمان ملل متحد (۱۹ سپتامبر) به پکن خواهد رفت.

والدهایم دوره تعطیلات تابستانی خود را در ماه اوت در اتریش خواهد گذرانید وی درنظر دارد روز ۲۵ اوت در مراسم گشایش بازی های المپیک در مونیخ‌شرکت کند.

سرنوشت فدراسیون جماهیرعرب در خطراست

قاهره ـ پرزیدنت انورالسادات فردا برای انجام مذاکرات مهمی‌با سرهنگ‌قذافی‌رئیس شورای‌انقلاب لیبی عازم «طبروق» خواهد شد.

در گفتگو های سران دو کشور مسئله وحدت‌کامل‌مصر ولیبی‌که از جانب قذافی پیشنهاد شده است مورد بررسی قرار خواهد گرفت. ناظران سیاسی اظهار میدارند که اگر از این مذاکرات نتیجه مطلوب بدست نیاید سرنوشت فدراسیون جماهیر عربی مورد تهدید قرار خواهد گرفت. ظاهرا رئیس‌شورای انقلاب لیبی تصمیم گرفته استدر صورت‌شکست مذاکرات‌ازفدراسیون سه‌جانبه خارج شود.

روزنامه الاهرام نوشته است که در این سفر هیئتی از شخصیت های مصری همراه پرزیدنت‌سادات خواهند بوداعضای هیئت بلافاصله پس از پایان مذاکرات رسمی به قاهره بازخواهند گشت ولی رئیس جمهوری مصر چند روزی در «طبروق» باقی خواهد ماند تابطور خصوصی با رئیس شورای انقلاب لیبی گفتگو و تبادل نظر کند.

پرزیدنت سادات که اکنون در اسکندریه بسر می برد دیروز از پایگاه دریائی مصر در این شهر دیدن کرد و در مراسم به آب انداختن نخستین کشتی جنگی که در مصر ساخته شده است شرکت نمود.

در این‌مراسم‌ژنرال محمدصادق وزیر جنگ ودریا سالار فهمی فرمانده کل نیروی‌دریائی مصر نیز شرکت داشتند.

سادات ضمن نطقی خطاب به فرماندهان نیروی دریائی مصرگفت که جمهوری‌عربی‌مصرپس از خارج شدن مستشاران نظامی شوروی از این کشور وارد مرحله تاریخی جدیدی شده است.

سادات از اینکه نخستین‌ملاقات وی دراین مرحله تاریخی جدید بافرمانده ناوگان مصر بوده است اظهار خوشوقتی کرد و گفت هدف تصمیم وی دائر باخراج‌کارشناسان نظامی شوروی «خدمت بمصر» است.

رئیس جمهوری مصر اضافه‌کرد که ما باید مسئولیت این‌تصمیمات ومسئولیت کامل‌یک نبرد راشخصا بعهده بگیریم زیرا این جنگ تنها بما مربوط است و جای تردید نیست‌که‌اسرائیل جز از راه جنگ سرزمین های اشغالی را تخلیه نخواهد کرد.

سادات گفت ما باید دو جنگ‌را رهبری کنیم جنگ انتقام و جنگ آزادی بخش.

دشمن ممکن است مارا وادار کند قبل از موقع در جنگ شرکت کنیم واز این‌رو باید پیوسته برای پیکار آماده باشیم و همانطور که بارها گفته‌ام ما به عمل انجام شده تن درنخواهیم داد.

سادات پس از پایان این‌مراسم باتفاق وزیر جنگ و فرمانده کل نیرو های دریائی مصر در آخرین مرحله مانور ناوگان جنگی مصر شرکت کرد و پس از آن با یاسرعرفات رئیس کمیته مرکزی سازمان آزادی بخش فلسطین که بتازگی از مسکو وارد مصر شده است ملاقات و گفتگو کرد.

۶دختر لخت خیابانهای لندن‌را بند آوردند

لندن ـ دریکی از شلوغ‌ترین ساعات روز شنبه در خیابان اکسفوردلندن در حالیکه هزاران نفر از مردم شهر سرگرم انجام خرید های هفتگی بودند ناگهان‌سروکله یک اتوبوس در برابر فروشگاه بزرگ سلفریج ظاهرشد و شش دختر در حالیکه «لخت مادرزاد» بودند برای توزیع اعلامیه هائی که هریک دسته‌ای از ان را در زیر بغل داشتند از اتوبوس به بیرون پریدند.

عکس‌العمل هزاران نفر مردمی که شانس دیدن این صحنه بدیع را داشتند عموما حاکی از غافلگیری و کنجکاوی ولذت‌بخشی بود. تنها انگشت‌شماری از خانمهای پیر و مسن با کلماتی از قبیل «شرم‌آور» وامثال آن از دختران عریان استقبال کردند.

روی اوراقی که بوسیله دختران لخت در میان مردم توزیع میشد یک آگهی درباره فستیوال «هنرتوده» که قرار است روز پنجم اوت در ویمبلی واقع در لندن‌گشایش یابد تبلیغ شده بود.

آقای لرد سوچ‌وازه‌خوان نیز دختران عریان را همراهی میکرد. وی که اخیرا پس از دوسال اقامت در آمریکا به کشور خود باز گشته است خطاب به انبوه مردمی که «هاج‌وواج» نگاهشان را به او و دختران لخت دوخته بودنداظهار لحیه کرد که به این نتیجه رسیده است که هنر آواز مترقی و چیزنابابی است ووی تصمیم گرفته است که هنر را به محیط کاملا عریان و طبیعی وابتدائی آن باز گرداند.

بهرحال بیش از ۱۰ دقیقه از شروع تمام ماجرا نگذشته بود که سروکله دو پلیس که باحیرت و کنجکاوی در جستجوی علت بند آمدن ترافیک بودند پیدا شد.

دختران لختی و آقای لردسوچ آوازه‌خوان فرار را برقرار ترجیح دادند و ماموران پلیس جز اینکه نمره اتوبوس را بردارند فرصت انجام کار بیشتری را بدست نیاوردند.

اگر فکر میکنید که ماجرا در همین‌جا به پایان میرسد البته اشتباه کرده‌اید. اتوبوس حامل دختران عریان چند دقیقه بعد از مقابل خانه شماره ۱۰ داونینگ ـ استریت که محل اقامت آقای ادواردهیث نخست‌وزیر انگلستان است سردرآورد.

دختران لختی باردیگر از اتوبوس پیاده شدند و آقای لردسوچ آوازه‌خوان در برابر درخانه شماره ۱۰ دق‌الباب کرد.

او ودختران اصرار داشتند که نخست‌وزیر محافظه‌کار در فستیوال هنر توده شرکت کند وبرای آنها پیانو بنوازد.

بدبختانه نخست‌وزیر در منزل نبود. در اینجا شاید عده‌ای بخاطر پایان یافتن‌نمایش دختران لختی و رهبرآوازه‌خوان آنهاتاسف خوردند. ماموران پلیس که در اطراف خانه نخست‌وزیر حاضر بودند دختران و آقای لردسوچ را یکجا دستگیر کردند.

قرار است روز شنبه آینده‌هم دختران و هم لردسوچ آوازه‌خوان باتهام ارتکاب رفتار شرم‌آوری که ممکن است تاثیر زیان‌بخشی بر صلح و آرامش عمومی‌داشته‌باشدمحاکمه شوند.

درآفریقای مرکزی گوش دزدها را می‌برند

بانگی ـ ژنرال ـژان‌بوکاسا، رئیس جمهوری افریقای مرکزی برای ریشه‌کن کردن دزدی در کشور خود تصمیمات شدیدی اتخاذ کرده است.

باین ترتیب هرکس در افریقای مرکزی دست بسرقت بزند یک گوش اوبریده میشود. اگربرای دومین بار دزدی بکند گوش دیگر خود رانیز از دست‌میدهد.

مجازات سومین دزدی بریدن دست راست سارق‌است.

«ویکتورتتیا» کمیسر عالی افریقای مرکزی که این مطلب را از رادیو «بانگی» باطلاع مردم عموم رسانید گفت سه دزد که اخیرا درحین سرقت دستگیر شده بودند گوش راست خود را از دست داده‌اند.

ربایندگان زن میلیونر پس از دریافت یك میلیون دلار او را آزاد کردند

میناپولیس ـ خانم «ویرجینیاپیپر» همسر میلیونر میناپولیس که توسط دومرد نقابدار ربوده شده بود پس از آنکه یك میلیون دلاربربایندگان وی داده شد آزادگردید.

ماموران پلیس «ویرجینیا»راکه دریکی از بیشه های «مینزوتا» بدرخت بسته شده بود پیدا کردند.

پس‌از آنکه«پیپر»همسر ویرجینیاپول‌مورد درخواست کانگستر ها را که گفته میشود بالغ‌بریك میلیون دلاربود پرداخت ربایندگان همسرش بوسیله تلفن محل «ویرجینیا» رابوی اطلاع دادند.

سخنگوی سازمان «اف . بی . آی» گفت که خانم ویرجینیا بلافاصله پس‌از آنکه توسط ماموران آزاد گردید به خانه‌اش فرستاده شد

هنوز معلوم نیست که «پیپر» بچه وسیله پولی را که ربایندگان همسرش درخواست میکردند به آنها تحویل داده است.

نبردهای سخت در دژ کوانگ‌تری

هنگ‌کنگ ـ روزنامه «کوان دوی‌نهان‌دان» ارگان‌ارتش‌ویت‌نام شمالی در شماره امروز خود ماجرای بمباران آب‌بند های ویت‌نام شمالی را مورد بحث قرار داده و نوشته است بر خلاف ادعای نیکسون بمباران این‌هدفها کاملا عمدی بوده‌است.

«نهان‌دان» ضمن اشاره به اظهارات ۲۷ژوئیه‌پرزیدنت‌نیکسون دائر براینکه بمباران‌برخی از آب بندهای ویت‌نام شمالی «اتفاقی» ویا «اشتباهی» بوده است می نویسد آیا ممکن استکه خلبانان امریکائی ۱۳۵ بار در حملات هوائی اشتباه کرده ۵۸ آب‌بندو۴۶ ساختمان برق آبی را منهدم کنند.

ارگان ارتش ویت‌نام شمالی در پایان به «نیکسون و دارودسته» وی اخطار کرده است که حق حمله به آب‌بندها وهدفهای دیگر ویت‌نام شمالی را ندارند و باید مسئولیت نتایج این اقدامات جنایتکارانه را بعهده بگیرید.

دیروز نیز بمب‌افکن‌های امریکائی شهرهای ویت‌نام شمالی رابمباران کردند. در هانوی‌سه بارسوتهای خطر حمله هوائی بصدا در آمد ودسته های بمب‌افکن های‌شکاری بمب های خود را در حومه شهر فروریختند.

درویت‌نام جنوبی نبرد بین نیرو های ویت‌نام شمالی و چتربازان دولتی در اطراف‌شهر«کوانگ‌تری» ادامه دارد.

خبرگزاری‌ویت‌نام شمالی گزارش داد که در این منطقه طی دوروز اخیر نیروهای آزادی‌بخش خلق سیصد و هفتاد و پنج نفر از تفنگداران دریائی ویت‌نام جنوبی را که به کمک چتربازان دولتی آمده بودند کشته یا زخمی کرده‌اند.

خبرگزاری ویت‌نام شمالی افزود که در جریان حمله هوائی دیروز هواپیماهای امریکائی بر فراز ویت‌نام شمالی یک هواپیمای جنگنده هدف انتشار های ضد هوائی قرار گرفت‌و سرنگون شد.

بدنبال شکست خوردن چتربازان ویتنام جنوبی در جنگهای دژکوانگتری و عقب‌نشینی انها از این دژ نیروهای تازه‌نفس به کمک‌انهافرستاده شدگفته‌شده‌است در حدود ۶۰۰ نفر از کمونیستها درداخل دژ و ۳۰۰ نفر در خارج دژ مشغول جنگ هستند بر اثر بمباران های شدید سوراخ های بزرگ در دژ پدید آمده است.

نیروهای ویتنام جنوبی اطراف دژ را دوباره محاصره کرده‌اند وتنها یک راه خروجی را آزاد کرده‌اند باین امید که کمونیستها از آنجا خارج‌شوند ولی کمونیستها بسختی مقاومت میکنند در اطراف دژ کوانگتری خندقی بعرض ۱۰ متر وجود دارد و سیم های خاردار اطراف آن کشید شده است‌اکنون درکوانگتری ودر دژآن نبرد های خونین ادامه دارد.

جاسوس کره‌شمالی درسئول‌اعدام‌شد

سئول ـ وزارت دادگستری کره جنوبی‌اعلام کرد یك فارغ‌التحصیل حقوق دانشگاه های انگلستان‌که‌رهبری یکی از شبکه های جاسوسی کره شمالی را درکره‌جنوبی برعهده‌داشت روز گذشته درسئول اعدام شد، وی که پاك ـ نو ـ سو نام داشت و بیش از سه سال‌پیش بازداشت شده بود در زندان مرکزی سئول بدار اویخته شد

انفجارهای مهیب در الجزایر ۷ نفر را کشت

الجزایر ـ انفجار مهیبی که‌در یکی از بزرگترین فروشگاههای الجزایر روی داد هفت نفر از جمله دوزن و یک کودک ۷ ساله را کشت و ۱۴ نفر دیگر را زخمی کرد.

اعلامیه‌ای که از طرف مقامات الجزایری صادر شده حاکی است که انفجار گاز «بوتان» این فاجعه را بوجود آورده و قسمتی از فروشگاه را منهدم کرده‌است.

همزمان با این انفجار مهیب ۲۱ انفجار دیگر نیز شهر الجزایر را بشدت تکان داد و مردم را در ترس‌و وحشت عمیقی فرو برد ولی بعدا اعلام شد که انفجار های بعدی ناشی از شلیک توپ های ناوگان الجزایری بود که بعنوان ادای احترام بواحد های دریائی مراکش که برای بازدید رسمی از الجزایر وارد این کشورشده‌اند تیراندازی میکردند.

آگهی اخذرأی حوزه‌های ۱۵و۲۷ شوراهای داوری تهران

مستندا بماده ۹ قانون تشکیل شورای داوری و ماده ۷آئین‌نامه اجرائی قانون مذکور باینوسیله اسامی داوطلبان عضویت حوزه‌های شورای داوری مذکوردرفوق که صلاحیت آنان به تایید کمیسیون مربوطه رسیده اعلام میگردد.

انتخاب کنندگان هرحوزه میتوانند از بین داوطلبان پنج نفر را برای عضویت‌شورای‌داوری محل خود انتخاب‌نمایند.

آرائی که بنام اشخاص دیگر در صندوق ریخته شودفاقد ارزش است.

اخذرای از ساعت ۷½ تا ۱۲½ و از ساعت ۱۴ تا ۱۹ روز سه‌شنبه دهم مرداد ماه ۱۳۵۱ بمدت ۱۰ ساعت در محل هر حوزه بعمل خواهد آمد.

داوطلبان عضویت شورای داوری که صلاحیت آنان‌بگواهی کمیسیون مربوطه رسیده میتوانند در جلسات‌اخذ و قرائت آراء حضور یابند.

اسامی داوطلبان عضویت حوزه۱۵شورای داوری‌تهران

۱ـ آقای فیروز نجفی اردبیلی فرزند محسن
۲ـ آقای علی اکبر قراگزلو فرزند کلبعلی
۳ـ آقای عباس امیری فرزند حبیب‌الله
۴ـ آقای محمود علی معصومی فرزند سلیمان
۵ـ آقای حسن شهاب‌الدین صدوقی فرزند محمد حسین
۶ـ آقای صادق منوچهر فرزند محمد باقر
۷ـ آقای اصغر اخوان‌مهر فرزند حسین
۸ـ آقای علی اکبر صادقی آشتیانی فرزند سلمان
۹ـ آقای سید حسن آقا میری فرزند سید یوسف
۱۰ـ آقای مرتضی اعتماد فرزند حسین
۱۱ـ آقای حسین پیشرو مقدم فرزند محمد
۱۲ـ آقای فریدون شجاعی تهران‌پور فرزند عباس

نشانی محل اخذ رای : میدان بریانک خیابان اعتماد اول کوچه بشری محل حوزه ۱۵ شورای داوری تهران

اسامی داوطلبان عضویت حوزه ۲۷ شورای‌داوری‌تهران

۱ ـ آقای ولی‌الله احمدی زاده فرزند امامقلی
۲ ـ آقای مهدی فلاحی فرزند عباس
۳ ـ آقای محمد بهزاد فرزند علی
۴ ـ آقای غلامحسین آتشی فرزند اسماعیل
۵ ـ آقای رمضان احمدی فرزند حسین
۶ ـ آقای سیف‌الله عامری نجف آبادی فرزند جعفر
۷ ـ آقای بمانعلی کهنوی فرزند رضا علی
۸ ـ آقای محمد علی گنجی پور قزوینی فرزند رجب
۹ ـ آقای محمد حسین سیانکی رزند اسماعیل
۱۰ـ آقای محمد جمالی فرزند عباس
۱۱ـ آقای حسین محمد طاری مقدم فرزند علی اکبر

نشانی‌محل اخذ رای : میدان شوش جنب گرمابه سیانکی محل حوزه ۱۷ شورای داوری تهران.

بجای رئیس کل دادگاه های شهرستان تهران رفیع‌جاه

آ ـ ۳۰۶۶۶

پذیرش دانشجوی پرستاری

آموزشگاه عالی پرستاری دانشگاه اصفهان تا اول شهریور ۱۳۵۱ برای دوره ششم ثبت نام مینماید برای کسب اطلاعات بیشتر شخصا یا بوسیله پست بآدرس اصفهان خیابان آذرکوی شاهزاده ابراهیم مراجعه فرمائید.

موزائیک ماشینی ناهید
محصول آخرین تکنیک سیمانکاری در ایران
خیابان پهلوی سه‌راه عباس آباد ۵۹۴ تلفن ۶۲۱۰۵۲ ـ ۹۲۱۰۵۴

این بهترین کتابی است که درباره‌ی زندگی سیاهان نوشته شده
دایرة المعارف بهروز
مویه کن سرزمین محبوب
آلن پیتون
ترجمهٔ نادر ابراهیمی ـ فریدون سالك
مؤسسهٔ انتشارات امیرکبیر

آخرین گزارشها از بزرگترین پیکار قرن، روی تلکس روزنامه اطلاعات

نه، این اسپاسکی واقعی نیست!
حرکات اسپاسکی، مثل بچه‌هاست!

فیشر سمفونی شطرنج را با مهارت رهبری می‌کند

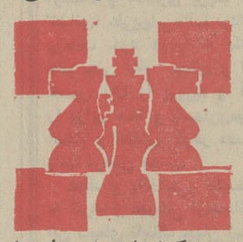

«میگوئل نایدروف»، استاد بین‌المللی شطرنج و یکی از کسانی است که با «بوریس اسپاسکی» و «بابی‌فیشر» از مدتها قبل دوستی دیرینه‌داشته است. او در گفتگوئی با «جیم‌وارد» نماینده خبرگزاری یونایتدپرس نظریات خود را درباره مسابقه بزرگ قرن اظهار داشت.

«نایدروف» که بسیارعصبانی بود و از شدت خشم میلرزید، کاغذی‌را از جیب‌خود درآورد که برآن حرکات بازی هشتم «فیشر»، «اسپاسکی» ثبت‌شده بود. او در حالیکه به حرکت نوزدهم «اسپاسکی» اشاره‌میکرد فریادزد: «من واقعا احمق‌هستم! ده هزار میل راه پیمودم و سه هزاردلارخرج کرده‌ام تا شاهد چنین‌حرکت احمقانه‌ای باشم!

«نایدروف» کراوات رنگارنگ خود را روی پیراهن ابریشمی زردش‌جابجا کرد و دوباره‌باین حرکت نگریست و گفت:

این یک اشتباه وحشتناک بود که حتی یک بچه هم مرتکب آن نمیشد!

دراین‌موقع صدای «نایدروف» بالا رفت وبا لهجه غلیظ لهستانی، آمیخته بااسپانیائی، گفت:

این یک بازی جهانی‌است؟ من ۲۰سال‌است‌که «اسپاسکی» را می‌شناسم اما هرگز ندیده بودم که این چنین بازی کند.

بزرگترین پیکار قرن همراه با «اسپاسکی» به پایان کار خود رسیده است و من نیز به بوینوس آیرس باز میگردم. در اینجا «گلیگوریک» استاد بزرگ شطرنج یوگسلاوی به «نایدروف» نزدیک شد و به او گفت: سلطان بزرگ شطرنج آمریکای جنوبی! مگر نمی‌بینی که «اسپاسکی»خودش نیست؟! او عوض شده است.

«نایدروف» شطرنجباز بزرگ لهستانی که در سال ۱۹۳۹ به آرژانتین مهاجرت کرد، در جواب‌گفت: من برای‌او متاسفم، «اسپاسکی» آن شخصی نیست که بتواند با «فیشر» مسابقه دهد.

«یفریم‌گلر» یکی از دستیاران «اسپاسکی» نیز گفت: من نمیدانم برسر «اسپاسکی» چه آمده است‌که‌اینطوربازی میکند حرکات او در بازی‌درست مثل یک بچه مبتدی است.

یکی دیگر از کارشناسان شطرنج در ادامه این سخنان گفت: آمدن «لاریسا» زن «اسپاسکی» به‌اینجا شایدآخرین کوشش او برای جلوگیری از سقوطش است.

«اسپاسکی» هفته پیش‌بیکی ازمخبرین گفته بود. اعتراضات «فیشر»، تاخیر او در محل بازی وعادات و رفتارش‌اعصاب اورا خرد کرده است.

یک آمریکائی بعد از شنیدن این حرف گفت: برای خرد کردن‌اعصاب «اسپاسکی»احتیاج به چکش نیست، این بازیها خیلی بیشتر از آن که فکر میکنید، مضحک شده است.

«نایدروف» که دیشب شام‌را با «فیشر» درهتل محل اقامتش صرف کرد، گفت:

«اسپاسکی»به‌من گفته است او از بازی نمی ترسد. اما حرکاتش را باترس‌و احتیاط انجام میدهد. زیرا رفتار واخلاق فیشر اعصابش را خرد کرده است. من هرگز ندیده‌ام‌شطرنجبازی بخاطربول‌داد وفریاد راه بیندازد، از صفحه شطرنج شکایت‌کند واز روشنائی سالن، وضع تهویه، دور بینهای تلویزیونی جارو جنجال بوجود آورد.

«نایدروف» گفت: «فیشر» شطرنج را در ردیف فوتبال، بسکتبال، گلف و ورزشهای دیگر درآورده است. او بعد به حرکت بد «اسپاسکی» که باخت او را موجب شد، اشاره کرد و گفت:

«اسپاسکی» برای جواب دادن به حرکت «فیشر» که هر بچه دبستانی میتوانست جواب آنرا بسادگی پیدا کند ۶۳ دقیقه فکر کرد و بعد احمقانه ترین پاسخ‌را به «فیشر»داد، حرکتی که شکست اورا بدنبال داشت. در آن لحظه آیا این یک بازی جهانی بود که توجه همه دوستداران شطرنج بسوی آن جلب شده بود، نه‌بنظر من این یکبازی ضعیف و بچگانه جلوه میکرد. من دراسپاسکی‌بودن کسی که مقابل‌فیشرمسابقه میدهد، مشکوکم! شاید «اسپاسکی» واقعی نباشد!

بعد «نایدروف»۶۲ ساله چشمان خودرا بست‌ودرباره زندگی خود، قهرمان آمریکائی وآینده شطرنج سخن راند.

«نایدروف» گفت: بله من با تمام بزرگان جهان‌شطرنج بازی‌کرده‌ام. «لاسکر»، «آلخین»، «کاپابلانکا» «روبنشتاین»، «رتی»، «باتوینیک» و«پطروسیان» اما«فیشر» تنها کسی است‌که شطرنج را بهتر ازدیگران می‌فهمد وبه‌آن‌نزدیکتر است. شاید او نتواند شروع «گلیگوریک» یا شیوه دفاعی«پطروسیان» رابخوبی به کار ببرد. اما تاآنجائیکه من بازیهای اورا دیده‌ام، بدون تردید میگویم که او بزرگترین شطرنجباز قرن است و تابحال مانند او را ندیده‌ام. برای او تفاوتی نمیکند که بامهره‌سیاه یا سفید بازی کند. او در شطرنج، معمولا روشهائی که بکار میبردهمه نشانگر آن‌است که او برترین شطرنجباز گذشته وحال تاریخ است.

شطرنج ترکیبی زیبا از دانش و قمار است. واینک به صورت یک سمفونی زیبا توسط «فیشر» رهبری و هدایت میشود.

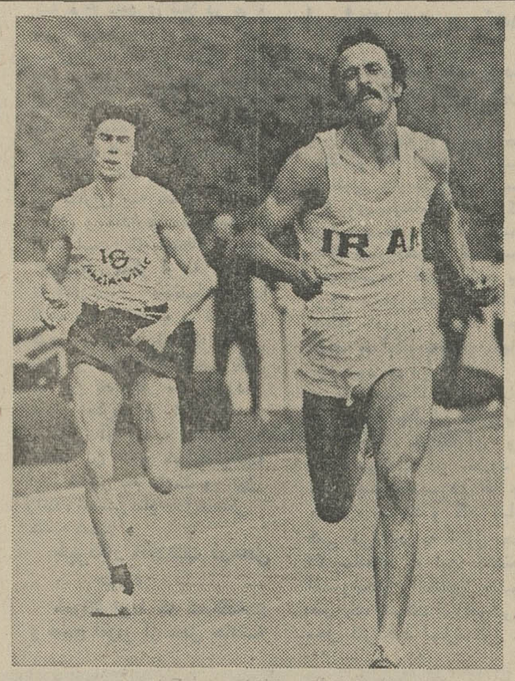

عکس تازه‌یی از انتظاری:

رضا انتظاری قهرمان دوومیدانی ایران همچنان به‌تمرینات خود در آلمان ادامه میدهد. در چند هفته‌ای که گذشت انتظاری پیشرفت خارق‌العاده‌ای از خود نشان داده است انتظاری در آلمان رکورد ۸۰۰ متر ایران راکه متعلق به خودش بود یکدهم ثانیه ترقی داد.

دانشجویان شطرنجباز ایرانی در یک قدمی سقوط قرار دارند

در هشتمین‌دور مسابقات شطرنج دانشجویان‌جهان در گراتس اتریش دانشجویان ایران از شطرنجبازان آفریقای جنوبی شکست خوردند.

در گروه (ث) تیمهای کلمبیا با ۱۹ امتیاز درصدر قراردارد تیمهای افریقای جنوبی با ۱۶٫۵ امتیاز و ایران با ۱۶ امتیاز به ترتیب مقام دوم و سوم این گروه را در دست دارند.

نتایج گروههای دیگر

گروه الف شوروی با انگلستان برنده شوروی (۳٫۵ـ۰٫۵)
اسرائیل با دانمارک برنده اسرائیل (۳ـ۱)
مجارستان بارومانی برنده مجارستان (۲٫۵ـ۱٫۵)

گروه ب

سوئد بانروژ برنده سوئد (۳ـ۱)
یوگسلاوی با چکسلواکی برنده یوگسلاوی (۳ـ۱)
سویس‌باجمهوری دومینیکن‌برنده سویس(۲٫۵ـ۱٫۵)

گروه ج

برزیل با اتریش مساوی (۲ـ۲)
ایتالیا با یونان برنده ایتالیا (۲٫۵ـ۱٫۵)
ایران‌باآفریقای جنوبی‌برنده‌افریقای جنوبی(۳ـ۱)
کلمبیا با بلژیک برنده کلمبیا (۳ـ۱)

این مسابقات در ۹ دوره انجام میشود.

کره‌جنوبی جام‌مردکار را برد
مالزی و ژاپن: دوم‌وسوم

تیم فوتبال کره جنوبی در شانزدهمین‌دوره مسابقات‌فوتبال «جام مردکا» که با شرکت یازده کشور در «کوالالامپور» پایتخت مالزی‌جریان داشت در دیدار نهائی تیم فوتبال المپیک مالزی را با نتیجه دو بر یک شکست داد و عنوان قهرمانی این مسابقات را بدست‌آورد.

«چاندران» هافبک تیم‌مالزی با توپی که وارد دروازه تیم خود کرد، اولین گل‌را بسود تیم کره جنوبی به ثبت‌رسانید و گل تثبیت پیروزی کره‌جنوبی را «چابوم‌کیون» فوروارداین تیم وارد دروازه تیم مالزی کرد.

تنها گل‌مالزی‌توسط «سوچین آن» روی ضربه سر از داخل محوطه پنالتی به ثمر رسید.

تیم‌فوتبال ژاپن نیز درمسابقه روز جمعه گذشته برسرعنوان مقام سوم این مسابقات با تیم دوم مالزی‌روبرو شد و بانتیجه یک بر هیچ به پیروزی‌رسید.

بدین ترتیب‌تیمهای فوتبال کره جنوبی مالزی و ژاپن بترتیب مقامهای اول‌تاسوم شانزدهمین دور مسابقات جام مردکا را بدست آوردند.

شناگران آسیا در جاکارتا پیکار می‌کنند

یکصد و هفتاد و هفت شناگر از نه کشور، در سومین دورمسابقات آسیائی که یازدهم تا سیزدهم‌مرداد ماه در جاکارتا پایتخت اندونزی برگزار می‌شود شرکت می‌جویند.

تیم شنای ژاپن یکی از تیم های شرکت‌کننده باسود بردن از نوزده دختر وبیست پسر شناگر مقام اول را از لحاظ تعداد شرکت کننده حائز شد و شانس بیشتری برای دسترسی به مدالهای این مسابقات دارد.

سنگاپور با سی و سه شناگر، اندونزی با سی‌ودو شناگر، تایوان بیست‌شناگر مالزی هفده شناگر، تایلند دوازده شناگر، کره جنوبی ده شناگر، فیلیپین نه شناگر ویتنام جنوبی با پنج شناگر در رده های بعدی قرار دارند.

سخنگوی کمیته برگزار کننده مسابقات شنای‌آسیائی اعلام کرد:

مسابقات شنا در چهار گروه‌سنی و در هشتاد ودو رشته انجام خواهد شد.

گروه یکسنین زیر ده سال، گروه دوسنین ۱۱ تا۱۲سال گروه‌سه سنین ۱۳ تا ۱۴ سال و در گروه چهار سنین ۱۵تا۱۷ سال شرکت‌خواهند داشت.

شطرنج قهرمانی کشور

در پایان دوازدهمین دور بازیهای شطرنج قهرمانی کشور کامران شیرازی‌وکاوه‌هنری جوانترین‌شطرنجبازان ایرانی هستند که هرکدام با ۱۰ امتیاز از ۱۲ بازی در صدرجدول قرار دادند.

ایرج دارابی با ۹٫۵ امتیاز نفر دوم و هادی بنکدار با ۹ امتیاز نفر سوم است.

اسماعیل صفر زاده از گیلان با ۸٫۵ امتیاز نفر چهارم این بازیها است.

بازیهای شطرنج قهرمانی کشور در ۱۷ دور برگزار میشود.

امیر نعمتی و محمد حسین فربود داوری این‌بازیها را بعهده دارند.

آگهی اجرای طرح

شهرداری پایتخت باستناد قانون نوسازی در نظر دارد طرح بزرگ راه شاهنشاهی ازجردن تاخیابان ششم بهمن و از اول خیابان سی‌متری نمونه‌واقع‌در عباس‌آباد تاخیابان تخت‌طاووس راکه به تصویب انجمن شهر وتائیدوزارت کشور رسیده‌اجرا نماید، لذا مراتب باستناد ماده ۱۷و تبصره ۲ آئین‌نامه‌ماده ۱۶قانون مذکور باطلاع‌مالکین میرسد.

مدت‌اجرای طرح مذکور از تاریخ‌نشراولین آگهی ظرف‌یک سال‌خواهدبود.

از مالکین اراضی‌وأملاک‌واقع‌در قسمت اول طرح مزبور از خیابان جردن تاخیابان ششم بهمن دعوت میشود ظرف دو ماه از تاریخ‌نشراولین آگهی‌باداره کل‌املاک شهرداری پایتخت‌واقع درخیابان ایرانشهر مراجعه ونقشه وصورت ارزیابی راملاحظه نمایندو چنانچه بارزیابی اعتراض داشته‌باشند اعتراض کتبی خود را منضم‌برونوشت سند مالکیت وباقیدنشانی کامل تسلیم ورسیددریافت دارند.

شهرداری پایتخت

موقعیت استثنائی

۱ـ۲۷ روز برنامه هوائی گردش و دیدن از ۹کشور اروپائی (ژنو ـ کپنهاک ـ استکهلم. اسلو. لندن. پاریس. فرانکفورت. آتن. بیروت.)
حرکت ۱۱ شهریور

۲ـ۳۵ روز گردش با اتوکار لوکس ودیدن از ۱۲ کشور اروپائی حرکت ۲۸ مرداد

برای ثبت‌نام همه روزه به شرکت بین‌المللی‌جهانگردی و مسافرتی سمیرامیس امیرآباد جنوبی چهارراه نصرت شماره ۱۸۷ تلفن ۴۸۹۳۶ مراجعه فرمائید.

اطلاعات دختران و پسران یکشنبه‌ها منتشر شد

تلویزیون بزم جام‌جهان‌نما
مجهز به ماسک مخصوص که چشم‌ها را خسته نمیکند

گروه‌شرکتهای تولیدی ووارداتی ماشین‌آلات راه‌سازی وساختمانی
ارکان ماشین. ونده
ماشین رول. رولر
خیابان‌آیزنهاور ـ مقابل دانشگاه آریامهر شماره ۶۲۸ و ۶۴۶
تلفن: ۹۵۹۰۷۸ ـ ۹۶۲۴۵۹ ـ ۹۵۲۸۹۹ ـ ۹۵۹۰۰۲ ـ ۹۵۸۰۵۵

کولردایکین
DAIKIN
کوه یخ در قلب آفتاب
دایکین دنیا را خنک میکند

نماینده انحصاری در ایران:
شرکت پرودت خیابان روزولت روبروی دانشسرای عالی کوچه ناقب تلفن: ۸۲۷۳۲۸

تلویزیون آزمایش

برنامه آینده سینماهای
ایفل ـ ادئون
ری ـ فردوسی
اسکار ـ پلازا
یکی از ده شاهکار جاویدان تاریخ سینما
کرک داگلاس
آنتونی کوئین
سیلوانا مانگانو
روسانا پودستا
در فیلم زنگی
اولیس

یک فیلم قشنگ، زیبا، تماشائی و سرگرم کننده ازفردا آغاز هفته دوم نمایش بطور انحصاری فقط در سینما
همای
فیلمی که در تمام خاورمیانه بااستقبال بی‌نظیر تماشاگران روبرو گشته‌وبالا ترین‌فروش ها را بدست آورده است

محصول ۱۹۷۲ سینمای مصر جدید ترین آهنگهای دلپذیر رابا صدای گرم صباح خواننده مشهور مصر در این فیلم بشنوید
دنیای ورزش شنبه‌ها منتشر میشود

سینما موند
که بانمایش فیلم های کارتن «تام‌وجری» در میان کودکان ونوجوانان و حتی بزرگسالان شهرت بیمانندی کسب‌کرده است اینک آخرین ماجراهای شیرین این موش و گربه با مزه را تقدیم همه خانواده ها می‌کند
ازفرداصبح
تام و جری در فیلم زنگی
جنگهای موش و گربه

پخش از مترو گلدوین مایر

سینما دیاموند
ازصبح سه‌شنبه در
اثری کوبنده، نفس‌بر، هیجان انگیز از زندگی یک قاتل که بخاطر انتقام حتی میله های زندان هم جلودار او نبود
اولیور رید ـ جیل سن جان
ایان مک شین ـ فرانک‌فینلی در فیلم پاناویژن ورنگی

هدف مشخص
محصول مترو گلدوین مایر MGM

سینما آتلانتیک
ازصبح سه‌شنبه فقط در
دو هنرمند جوان و محبوب سینما در یک فیلم قشنگ، تماشائی و بیسابقه

بکار گردانی: رابرت آلتمن
آقای کاب و خانم میلر
McCabe & Mrs. Miller
محصول برادران وارنر

تیراندازی شدید دیشب خرابکاران و پلیس

عصر دیروز و دیشب درجریان یک برخورد تازه بین ماموران انتظامی‌وپلیای شبکه‌خرابکاران و درپی یک حادثه انفجار ،٤ خرابکار کشته شدند و یک‌نفر دیگر که مجروح شده بود به دام افتاد. در این حوادث یک افسر شهربانی مجروح شد و۲ غیرنظامی نیز بقتل رسدند .

حادثه نخست درپی بدست آمدن مدارکی که پس ازکشته شدن صفاری آشتیانی رهبر خرابکاران از مخفیگاه او به دست ماموران انتظامی افتاد، روی داد. مامورین با مطالعه اوراق و مدارکی که در خانه صفاری آشتیانی بدست آورده بودند توانستند به محل مخفی شدن ٤ تن از خرابکاران پی ببرند و پس از شناسائی محل، عصر دیروز آنجا را محاصره کنند .

پس از محاصره این محل چهار نفر خرابکاری که‌درآنجا مخفی شده بودند در برابر ماموربن مقاومت کردند و در نتیجه تیراندازی‌آنها وماموربن که حدود ۱۵ دقیقه ادامه یافت سه خرابکار کشته شدند ونفر چهارم براثر اصابت گلوله که مجروح گردیده بود دستگیر شد و برای معالجه به‌بیمارستان اعزام گردید که اکنون نیز در بیمارستان بستری و تحت نظر است .

در یک حادثه دیگر خرابکار دیگری بنام عزت شاهی ساعت بیست ودو وده دقیقه شب گذشته هنگام‌حمل مقداری‌مواد منفجره کشته شد. وی قصد داشت این مواد را تغییر مکان دهد و بدین منظور از تاکسی شماره ۲٦۹٤٦ استفاده کرده بود .

هنگامی که تاکسی درخیابان فردوسی به مقابل سینما های رسید، مواد منفجره‌ای که خرابکار با خود حمل می کرد منفجر شد. این انفجار بقدری شدید بود که تاکسی دونیم شد و سقف آن نیز به آسمان‌پرتاب گردید .

در نتیجه این انفجارخرابکار ورانندہ تاکسی شماره ۲٦۹٤٦ کشته شدند .

اطلاعیه شهربانی کل کشور

امروز شهربانی کل کشور در باره وقایع دیروز اطلاعیه‌ای باین شرح منتشر کرد:

همانطوریکه در اطلاعیه مورخ ۳ر۵۱ شهربانی کل کشور به اطلاع رسید از خانه امن محمد صفاری آشتیانی رهبر بقایای خرابکاران اسناد و مدارکی بدست ماموربن افتاد. در بررسی مدارک که از طرف ماموران امنیتی و انتظامی بعمل آمد یکی دیگر از خانه های امن خرابکاران که با صفاری آشتیانی درارتباط بودند کشف گردید. ماموربن خانه‌مذکور را که چهار نفر از خرابکاران درآن‌مخفی بودند واقع در منطقه سلیمانیه خیابان ۲۵ شهریور شناسائی و در ساعت پنج و نیم‌بعد از ظهر روز ۷ر۵۱ محاصره‌در صدد دستگیری آنها برآمدند.

در اینموقع عناصر خرابکار با پرتاب نارنجک و تیراندازی‌شروع بفرار نموده و یکی از خرابکاران که از محل اختفاء خود خارج شده بود قصد داشته با تصاحب موتورسیکلت یکی‌از عابرین ازمحل متواری‌شود ولی چون موتورسوار مقاومت کرده موتور سوار عابر را باضربه‌گلوله بقتل‌رسانده و بطرف ماموربن به‌تیراندازی ادامه میدهد در نتیجه ماموربن نیز بطرف وی تیراندازی و خرابکار مذکور به قتل میرسدودونفرخرابکار دیگر نیز درهنگام فرار و تیر اندازی بطرف ماموربن با تیراندازی متقابل ماموربن بقتل میرسند. خرابکار چهارم مورد اصابت گلوله واقع و دستگیر و تحت معالجه قرارگرفته است. سه نفر خرابکاران مقتول عبارتند از: فرخ سپهری- فرامرز شریفی و مهدی فضیلت کلام که‌از آنها سه قبضه اسلحه کمری و مقادیری مواد انفجاری واسناد و مدارک بدست آمده است.

از مدارک بدست آمده موتور سوار عابر که بوسیله یکی از خرابکاران به قتل رسیده هویت وی مشخص گردیده و نام او سید مصطفی موسوی جردی میباشد.

در جریان این برخورد که جمعا بیش از ۱۵ دقیقه بطول نیانجامید،یکی از افسران‌شهربانی کل کشور مورد اصابت گلوله‌واقع که بلافاصله به بیمارستان منتقل و تحت عمل جراحی قرار گرفته و وضع مزاجی‌وی رضایتبخش‌است.

بفرمان مبارک ملوکانه افسر مذکور از روز واقعه از درجه سروانی به سرگردی مفتخرگردیده است.

انفجار تاکسی

بدنبال حادثه مذکور یکی دیگر از خرابکاران که از جریان‌حادثه اطلاع یافته، قصد داشته است‌با استفاده از تاکسی محل اختفای خودرا تغییر دهد و بهمراه خود علاوه بربرخی وسائل زندگی مقادیری بمب ساعتی ساخته شده ومواد انفجاری نیز حمل میکرده است.این تاکسی در ساعت بیست ودوو ده‌دقیقه‌روز ۷ر۵۱ هنگامیکه از خیابان فردوسی مقابل سینما های بسمت‌جنوب‌حرکت مینموده، بعلت انفجار مواد منفجره بکلی منهدم و خرابکار سرنشین تاکسی ورانندہ تاکسی آنا کشته‌واجساد آنها متلاشی شده است. جسد خرابکار شناسائی شد. وی‌عزت شاهی نام دارد.

بررسی مدارک بدست آمده‌از خرابکاران ادامه دارد و نتیجه بررسیها بعدا باطلاع عامه خواهد رسید.

چگونگی وقوع ماجرا

یک مقام انتظامی نیز دیروز در یک مصاحبه مطبوعاتی در باره حادثه برخورد ماموران انتظامی با خرابکاران در ۲۰ متری کوکاکولا بخبرنگاران گفت:جریان‌کشته شدن صفاری آشتیانی هفته گذشته اتفاق افتاد و ماموربن باو فرصت انداختن حتی یک تیر را هم ندادند و او نتوانست یکربع ساعت مقاومت کند .

اما موتورسوار از دادن‌موتور خود امتناع کرد و خرابکارنیز لوله اسلحه‌اش را بطرف او گرفت و با شلیک یک گلوله وی را کشت در این موقع‌یکی از ماموربن‌نیزموفق شدخرابکار را بکشد. سه خرابکاری که‌در حادثه دیروز کشته شدند فرخ سپهری ، فرامرز شریفی و مهدی فضیلت کلام نام داشتند.

انفجار خیابان فردوسی

فرخ سپهری‌همان کسی است که‌برادرش‌نیز چندی قبل کشته شد فرخ سپهری قبلا در عراق دوره دیده بود و یکی از ۵ نفری است که در سرقت ۲٦۰ هزار تومان از شعبه بانک بازرگانی در خیابان کشتارگاه دست داشته است . تاکنون از آن گروه ۵ نفری ۳ نفرشان کشته شده‌اند . از این خرابکاران سه قبضه اسلحه کمری و مقداری مدارک‌بدست آمده است مقام انتظامی سپس افزودیکی دیگر از خرابکاران نیزکه‌ازجریان دیشب‌اطلاع‌پیدا کرده بود ، تصمیم به نقل‌مکان گرفت و لذا سوار یک تاکسی شد در خیابان فردوسی بمبی که این خرابکار با خودش حمل میکرده بر اثر اتصال سیمهای آن منفجر شد که در نتیجه آن خود خرابکار که عزت شاهی نام داشت و نیز راننده تاکسی بنام عادل‌جمسی کشته شدند .

خبرنگار اطلاعات درمحل حادثه

خبرنگاران‌ما که شب‌گذشته و صبح امروز از محل حادثه

دیروز درحادثه تیر اندازی خرابکاران در سلیمانیه‌یک سروان شهربانی زخمی شد و بلافاصله در بیمارستان شهربانی بستری گردید عکس تیمسار سپهبد صدری رئیس کل شهربانی را هنگام عیادت از افسر مجروح نشان میدهد.

ومردم را دیدم که هراسان‌فرار میکنند از یکی‌از آنهاعلت‌فرارش را پرسیدم گفت : تیر اندازی‌شده است.. من‌تانزدیکی محلی که‌در آنجا تیراندازی می شد رفتم ، ازدور دیدم مردی راه را بریک موتور سوار بسته واورا تهدید میکند تا موتورش را بگیرد و چون موتور سوار از دادن موتور خود به او خودداری کرد او را باگلوله زد و خوداین‌شخص هم بعداً براثر اصابت گلوله ماموربن ازپا درآمد .

اسلحه‌روی‌سینه‌من

آقای ناصر فاضل اردکانی درمورد این حادثه به خبرنگار ما گفت :

من از کوچه ۸ متری ناصری میگذشتم که ناگهان شخص مسلحی جلویم‌سبز شد، اسلحه را روی سینه‌ام گذاشت وگفت: فورا موتورت را به من بده ، گفتم موتورم‌خراب است‌وسریع راه نمیرود. گفت: باشد برای بردن مریض میخواهم، اما همین هنگام ماموربن رسیدند و چون توجه خرابکار به‌جانب آنهاجلب شده بود من فرار کردم.

آقای سیف‌الله اسدی صاحب یک مغازه جگرکی که درپائین محل اقامت خرابکاران واقع است می‌گفت: در حدود ٤۰ روز پیش مردی که چاق و سبزه‌رو بود و یک پایش کمی می‌لنگید به اتفاق جوان ۲۲ ساله‌ای به این ساختمان آمد واینجا را ظاهرا بعنوان دفتر یک شرکت ساختمانی و محل کار خود اجاره کرد .

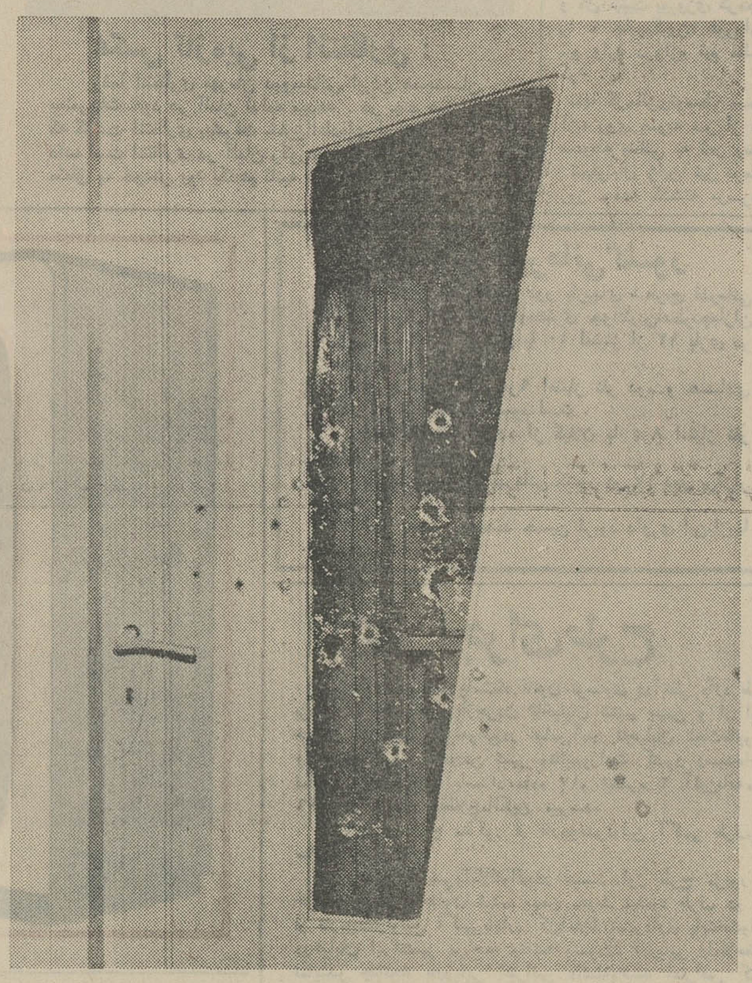

در یکی از اطاقهای طبقه دوم ساختمان شماره ۱۹۱ پس از خاتمه تیر اندازی بین ماموربن انتظامی و خرابکاران آثار گلوله روی در و شیشه آن بخوبی مشهود است.

مقام انتظامی سپس افزود بعد ازاین که مدارکی ازمنزل صفاری آشتیانی کشف شدیکی از خانه های امن خرابکاران که چندخرابکار در آن‌سکونت داشتند، شناخته شد

ساعت ۵ بعد از ظهر دیروز ماموربن به این محل رفتند تا آنها را دستگیر کنند ، اما آنها متوجه شدند و یکی از خرابکاران موفق شد از خانه بیرون بیاید و بوسط میدان نهم آبان برود . در اینجا او ، بقه موتور سواری بنام سید مصطفی موسوی را گرفت و خواست موتورش را بزور از چنگش بیرون‌بیاورد و بگریزد.

تیراندازی بین ماموربن‌انتظامی و خرابکاران دیدن کرده‌اند ، مشاهدات خود را چنین شرح میدهند :

ساختمان ۱۹۱ یك آپارتمان ۲ طبقه است که درانتهای خیابان ۲۰ متری کوکاکولا ، درحاشیه میدان‌نهم‌آبان درمنطقه سلیمانیه واقع شده است .

خرابکاران حدود ٤۰ روز پیش ، بعنوان این که قصد دارند یك دفتر امور ساختمانی تاسیس کنند ، بانامهای مستعار به آنجا رفتند و طبقه دوم این ساختمان را که شامل ٤ اتاق، یك دستشوئی و توالت است اجاره کردند .

آنها بعدا روی در ورودی این آپارتمان یك تابلو نصب کردندکه درآن نوشته شده بود «دفتر ساختمانی سجادی»و در روی هرکدام از در های اتاق ها نیز تابلوئی با عناوین ، حسابداری ، کارپردازی وامور فنی بچشم‌میخورد . در پشت‌بام این ساختمان خرابکاران چوب های بلندی نصب کرده بودند که دورآن ها رشته سیمهائی پیچیده‌شده و بنظر میرسید از آنها بعنوان آنتن استفاده می کرده‌اند.شیشه‌های در و پنجره ساختمان ۱۹۱ که مخفی‌گاه خرابکاران بود ، پس ازحادثه تیراندازی دیروزسوراخ سوراخ شده است .

گفتگو با شهود

آقای حسین رحیمائیان‌ساکن کوچه نهم آبان به خبرنگار ما گفت: فکر می کنم ساعت ۵بعد ازظهر دیروز بود که‌من صدای انفجاری را از محلی درنزدیکی شعبه بانک صادرات شنیدم گمان کردم مخزن‌گاز یابنزینی منفجر شده است. با عجله‌ازم محل انفجار شدم ولی در راه صدای انفجار دیگری‌را شنیدم گرچه رفت و آمد های آنها و مراجعانشان اغلب مشکوک بودولی مانمیتوانستیم‌حدس‌بزنیم که‌آنهاخرابکار هستند تا اینکه بعد از ظهر دیروز صدای تیراندازی بلند و بمبی از ساختمان به پائین پرتاب شد و بساط جگرکی مرا در هم ریخت‌ومن وحشت‌زده‌به داخل مغازه‌رفتم‌وبعدا‌شنیدم که‌این ها یک موتور سوار را کشته‌اند .

من تا ساعت ۹ شب در مغازه‌ام پنهان بودم و از آنجا خارج‌نشدم تا اینکه سرو صدا ها خوابید و ماموران موفق به نابود کردن خرابکاران شدند .

کدام‌پلیس، کدام خرابکار

آقای ناصر مینا سازی که خود را درجه‌دار ارتش‌معرفی میکرد به خبرنگار ما گفت‌بهتر است‌ترتیبی داده شود تا افراد پلیس در این مواقع از مردم تشخیص داده شوند . عصر دیروز من پس از شنیدن‌صدای تیراندازی به خیابان آمدم و عده‌ای را اسلحه به دست با لباس شخصی در خیابان‌دیدم خواستم با پلیس همکاری کنم ولی‌نمیدانستم کدام پلیس است و کدام خرابکار ؟

آقای رضا فاطمی صاحب گرمابه مسلمین واقع در ۲۰ متری کوکاکولا در این مورد گفت :

حمام من مجاور ساختمانی است که خرابکاران یک طبقه آن را به عنوان محل استقرار دفتر ساختمانی خود اجاره کرده بودند روز گذشته ساعت ٦بود که صدای تیراندازی‌بلند شد و ماموران به حمام آمدند ودستور دادند در ها را ببندیم تا به مشتریان صدمه‌ای‌نرسد در آن موقع در حدود ۵۰الی ٦۰نفردرحمام بودند که مجبور شدند تاساعت ۹ شب که سرو صداها‌خوابید،در حمام‌بمانند.

آقای‌غلامحسین جوانمردی مدیر بنگاه شیرازی واقع در خیابان ۲۰ متری کوکاکولا در این مورد اظهار داشت حدود ساعت ٦ بعد از ظهر بود که صدای‌تیراندازی‌در خیابان‌بلند شد . از مغازه بیرون آمدم و مردم را دیدم که وحشت‌زده به هر سو فرار میکنند و در جستجوی پناهگاهی‌برای‌مخفی شدن هستند . در این میان از دور شخصی را دیدم که با اسلحه‌موتور سواری را تهدید میکرد چند لحظه‌ای از این جریان نگذشته بود که موتور سوار را دیدم که برزمین افتاد وماموران‌هم‌رسیدند و بامسلسل آن‌مردرا که از خرابکاران‌بود کشتند .

عیادت از افسر مجروح

صبح امروز تیمسار سپهبد جعفر قلی صدری رئیس‌شهربانی کل کشور در بیمارستان‌شهربانی از افسری ده روز گذشته در جریان زد وخورد با خرابکاران مجروح شده بود عیادت کرد ، رئیس شهربانی صورت افسر مجروح را بوسید وبه او گفت: بااین فداکاری‌شما، صفحه‌زرینی برصفحات تاریخ افتخارآمیزی که پلیس مملکت در این مدت کوتاه نصیب خودش‌کرده‌است، افزوده‌اید .

خدمت‌بمملکت یک‌وظیفه‌فردی‌است ومسئولین مملکت نیز توجه دارند که باید شما تشویق‌شوید رئیس شهربانی سپس به افسر مجروح گفت: من از حضور شاهنشاه استدعا کردم و شاهنشاه مقرر فرمودند شما بدرجه سرگردی مفتخر شوید

سپس رئیس شهربانی درجه سرگردی را به‌افسر مجروح‌داد و در خاتمه گفت: من از طرف شهربانی و تمام مردم این‌موفقیت را به‌شما تبریک میگویم.

درخانه راننده تاکسی

در حادثه دیشب‌خیابان‌فردوسی علاوه بر کشته شدن یک خرابکار یک راننده تاکسی نیز بقتل رسید. درساعات اول حادثه ، هویت راننده تاکسی معلوم نبود ولی براثر تحقیقاتی کموسیم‌خبرنگاران اطلاعات بعمل آمد راننده شناخته شدو صبح‌امروزیکی‌از خبرنگاران مابخانه‌وی رفت وگزارشی تهیه کرد که میخوانید :

وقتی زنگ منزل شماره ۲۵۲ واقع در خیابان عیسی کوچه خدیوی را بصدا در آوردم‌دختر- بچه‌ای در را باز کرد . از او خواستم یک نفر بزرگتر را خبر کند . اوضاع منزل عددی بود واز گریه‌وزاری خبری‌نبود و من‌تعجب کردم‌چرا وقتی در ها را میزدم عوضی آمده‌ام . وقتی با خانم خانه‌روبرو شدم از وی پرسیدم شوهرشما راننده تاکسی است ؟ جواب‌داد: بله .

پرسیدم دیشب بمنزل آمده بود ؟ گفت : خیر .

وبدنبال حرفهای خود اضافه‌کرد دیشب ازشرکت‌تعاونی تاکسیرانان آمدند و گفتند شوهرم‌پاسربچه‌ای تصادف کرده است و من خیلی نگران هستم .

معلوم شد زن و بچه راننده تاکسی که اسمش عادل جمسی است از کشته شدن‌وی‌خبرندارند وچشم براه او هستند .

یوسف پسر سه ساله عادل‌میگفت دیشب بابام بمنزل نیامده و من‌هم در ایستگاه‌ام تا بابام بیاید زیرایم میوه بیاورد .

عادل دارای همسر و چهار بچه ۲تا۱۰ ساله باسامی‌سیمین نادر- ناهید و یوسف دارد .

در خلال صحبت هائی که من بابچه‌ها میکردم دیدم همسر عادل ازمن سئوال میکرد آقاترابخدا چی شده شما چرا آمده‌اید ؟ پسربچه‌ای که شوهرم بااوتصادف کرده مرده است ؟ زن راننده در حالیکه بگریه افتاده بود بارنگ پریده و چشمان بیفروغ‌حرف‌میزد. میگفت دیشب از فرصت ناراحتی تا صبح نخوابیده‌ام . شوهرم مرد مهربانی است علاقه زیادی به بچه‌ها دارد .

خبرهای کوتاه

سفر خلعتبری به بلغارستان

وزارت‌امور خارجه امروز اعلام کرد که آقای عباسعلی خلعتبری وزیر امور خارجه وبانو بنابدعوت رسمی وزیر خارجه بلغارستان برای مدت شش‌روز از آن کشوردیدن خواهندکرد . همراهان آقای وزیر امور خارجه عبارتند از آقایان اکبر دارائی مدیر کل سیاسی‌اروپا و آمریکا واحمد اردلان رئیس اداره دوم سیاسی و مصطفی نامدار سرپرست اداره‌پذیرائی های دولت.وزیر خارجه‌وهمراهان بامداد فردا تهران را بقصد بلغارستان‌ترک خواهد نمود . وی‌روز های ۱۰ و ۱۱مرداد درصوفیه بامقامات بلغارستان بملاقات و مذاکره خواهد پرداخت و پس از آن از شهر های مختلف بلغارستان بازدید میکند .

تعیین ساعات‌کار دبیران

شورای‌عالی‌آموزش وپرورش ساعات‌کار دبیران دانشسراهای راهنمائی تحصیلی را تعیین‌کرد. در این دانشسرا ها با توجه‌به سطح تحصیل ، دبیرانی که تحصیلات آنها بالاتر ازلیسانس باشدو به طور تمام وقت‌تدریس کنندتدریس هفتگی‌موظف‌آنها۱۸ ساعت است و آنهائی که‌حداقل دوازده ساعت در این دانشسرا ها تدریس کنند تدریس هفتگی موظفشان بیست ساعت است .

انجمن اقتصاد دانان ایران

نخستین جلسه اعضای‌هیئت مدیره انجمن اقتصاددانان ایران با شرکت گروهی از استادان برجسته کشور در وزارت علوم تشکیل شد .

در آغاز جلسه آقای دکتر حسین کاظم‌زاده وزیر علوم ضمن سخنانی از تشکیل این انجمن اظهار خوشوقتی کردو اعضای هیئت موسس به بحث در اطراف هدف های انجمن پرداختند و تصمیم گرفته شد یك کمیته ۵ نفری مرکب از آقایان دکتر حسین پیرنیا ، حسین موتمنی ، محسن فردی، باقر قدیری اصل و علی‌رشیدی پس ازبررسیهای کافی‌اساسنامه انجمن را تنظیم و به تصویب هیئت موسس برسانند .

افزایش بیشتر قیمت‌طلا

با افزایش قیمت طلا در بورسهای جهانی قیمت هرکیلو شمش از طرف بانک ملی‌ایران به ۱۸ هزارو ۵۰۰ تومان رسید .

افزایش قیمت طلا از طرف بانک ملی ایران در بازار معاملات طلا اثر گذاشت وقیمت هرمثقال طلا به ۸۰ تومان رسید .

قیمت پهلوی طلا نیز امروز افزایش یافت‌وهرسکه‌یک‌پهلوی ۱۲۰ تومان معامله میشد .

اولین کلنك شهر جدید مشهد

صبح‌امروز باحضورآقایان کوروس آموزگار وزیر آبادانی ومسکن ، حسن زاهدی استاندار خراسان و جمعی از مقامات مسئول‌اولین کلنك شهر جدید مشهد در زمین های حد فاصل‌بین پارك‌آریامهر و بولوارررضاشاه کبیر به‌زمین زده شد .

در شهر جدید مشهد قبلا ۶۰۰واحد آپارتمانی با کلیه تجهیزات وامکانات از قبیل پارکینك ، زمین ورزش ، بولواروسایرتاسیسات شهری ایجاد می‌شودووپس از اتمام باشرایط سهل به‌کارمندان دولت‌واگذار می گردد .

بازدید از غرفه ایران

مرکز صنایع دستی وزارت اقتصاد اعلام کرد که فروشگاه های صنایع دستی ایران در نمایشگاه جهانی مونترال کبا الهام از بازار ایران تزئین‌یافته توجه بازدیدکنندگان را جلب کرد و در پنج روز اول افتتاح نمایشگاه بیش از ۲۵۰۰ نفر خریدار داشته است.

درمدت افتتاح نمایشگاه ۳۲ هزار نفر از غرفه ایران بازدید کرده‌اند و فروشگاههای غرفه ایران درمساحت ۳۰۰ مترمربع بناشده است.

تجدید اسفالت‌دوخیابان

تجدید آسفالت خیابان شاهپور از حسن آباد تاشوش غربی و خیابان سپهبد رزم‌آرا از شوش تا تلاقی فرح‌آباد آغاز شد .

انتصابات در ثبت‌احوال

امروزاز طرف مدیر کل ثبت احوال تغییراتی درکادر روسای شعب ثبت احوال‌در تهران و شهرستانها داده‌شد.

مدیر کل ثبت احوال‌علت این تغییرات را طول مدت خدمت ویامحلی بودن‌روسای ثبت احوال اعلام و اضافه کرده است که تغییرات به خصوص در سطح استانها، ادامه خواهد یافت .

اسمعیل راد رئیس ثبت احوال استان خراسان‌بسمت رئیس ثبت احوال استان خوزستان تعیین شد. مصطفی کاظمی رئیس ثبت احوال خوزستان بریاست‌ثبت احوال خراسان انتخاب شد وصادق وزیری رئیس ثبت احوال استان کردستان بسمت‌مشاور امور سجلی انتخاب گردیدو عطاء اله بیات بریاست ثبت احوال سیستان و بلوچستان تعیین شد. محمود وثوقی افشار رئیس ناحیه۱ ثبت‌احوال تهران ـ نصرت‌الله ایزدپناه رئیس ناحیه۲ ـ حبیب‌الله فقیه رئیس ناحیه ۳ ـ محمد صوفی رئیس ناحیه ۵ ـ فرامرزشریف نژاد رئیس ناحیه ۱۰ ـ حسین خیرکار رئیس ناحیه ۱۱ ـ مهدی بنائی زاده رئیس ناحیه ۱۲

میلاد بانوی یگانه اسلام

میلاد بانوی یگانه اسلام و فخرجامعه‌نسوان جهان‌حضرت فاطمه زهرا مصادف با فردا روز دوشنبه ۹ مرداد است .

بفرخندگی این روز خجسته و شادی‌بخش مسلمین جهان‌یاد این فرزند گرامی پیامبر را با برپا کردن جشنها و آئین های مذهبی‌تجلیل میکنندزیراحضرت فاطمه (ع) در تاریخ و تمدن و فرهنگ اسلامی نقشی بارز و برجسته بعهده داشتو صرفنظر از درک فیض مکتب پیغمبر ارجمند و همسری بزرگ مرد انسانیت علی‌بن‌ابی‌طالب بردامن پرعفاف خود دودردانه یکتای عالم یعنی امام حسن و امام حسین (ع) را پرورید و آنها را برای حفظ و پاسداری‌مبانی اسلام و اخلاق‌و گوهر فضیلت بدنیا ارمغان بخشید .

عفاف و پاکدامنی‌و دلبستگی به شرف و مهربانی ازخصائص این سیمای تابناک جهان اسلام است که نام ویرا برای‌همیشه قرین افتخار ساخته است .

ماباین روز فرخ جشن‌پیروز رابیهمه مسلمین جهان خاصه شیعیان ایران تبریک میگوئیم و امیدواریم از فیض وجود این پیشوای زنان‌عالم همواره قلبتان از عشق و مهر و عفاف سرشار باشد .

اعلام نرخ پارچه نخی داخلی وخارجی

بدنبال اعلام ورود وعرضه پارچه نخی دولتی توسط شرکت معاملات خارجی ، بازار پارچه فروش های تهران نرخ جدید همده‌فروشی پارچه های نخی داخلی را بدین شرح تعیین و اعلام کردند .

چیت‌داخلی‌باعرض۸۰حداکثرهر متر ۲۰ تا۲۰ ریال‌ونیم باوعده ٦۱ روزه .

چیت‌باعرض ۹۰ هر متر ۲۱ ونیم ریال و چلوار باعرض ۹۰ هر متر ۱۹الی ۲۱ ریال و چلوار باعرض ۱٤۰درجه ممتاز آن‌طبق استاندارد وزارت اقتصاد ۳۷ ریال‌عمده‌فروش‌تحویل‌می شود.

در مورد قیمت انواع پارچه پوپلین نیز اعلام شد که باتوجه به‌مرغوبیت آن هر متر بین۲۵ ریال تا ٦۰ ریال عمده فروشی دارد.

شرکت معاملات خارجی‌وابسته به وزارت اقتصاد که از فردا پارچه های نخی خارجی و وارداتی خود را درفروشگاه بزرك ایران و فروشگاه کوروش عرضه میدارد اعلام داشت که‌فروش پارچه های‌نخی وارداتی به‌صورت خرده‌فروشی ودربسته‌های نایلونی تحویل مصرف کننده میشودوفروش این‌پارچه ها منحصرا توسط کارکنان شرکت‌معاملات‌خارجی انجام میشود .

نرخهای خرده‌فروشی پارچه خارجی دولتی که از فردا عرضه میشودبدین‌شرح‌اعلام‌شده‌است:

چیت باعرض ۹۰هر متر ۲۱ ریال‌ونیم ـچلوار با عرض ۱٤۰ هر متر ۳٦ ریال و پوپلین با عرض ۹۰متری ٤۰ریال .

عروس ، پس از مراسم عقدکنان ، در دریا غرق شد

بندر کنگان ـ عروس ،پس از پایان مراسم عقدکنان برای شنا به دریا رفت ولی بعلت آشنا نبودن بشنا، غرق شد و جنازه او در میان اندوه خانواده های عروس و دامادکه سرگرم تدارک عروسی او بودند، بخاک سپرده شد .

عروس ۱۹ ساله بود و سکینه‌نام داشت سکینه ظهر دیروز در روستای «میانکو» بندر کنگان سر سفره عقد نشست و به‌عقد یکی‌از جوانان دهکده بنام عبدالله که‌از چندی پیش باو دل بسته بود ، درآمد . پس از پایان مراسم عقد- کنان، سکینه باتفاق یکی‌ازدختران دهکده بنام فاطمه ، برای شنا داخل‌آب‌دریا (خلیج فارس)شدند. اما امواج دریا، هردو دختر را گرفتار کرد وآنان‌را بکام خود کشید.

چند لحظه بعد اهالی دهکده و خانواده های‌عروس و داماد از ماجرا باخبر شدند و تلاش برای نجات سکینه و فاطمه آغاز شد. چند لحظه بعد پیکر نیمه جان هر دو دختر‌جوان ،از آب گرفته‌شد، اما سکینه پس‌از رسیدن به‌ساحل، درگذشت .

سیمین ـ نادر ـ ناهید و یوسف فرزندان دو تا دهساله مرحوم‌عادل جمسی راننده تاکسی که در انفجار دیشب خیابان فردوسی کشته‌شد.

پیش بینی هوا

هوای استان‌های آذربایجان وسواحل‌دریای مازندران‌نیمه ابری همراه با بارندگیهای پراکنده،به ویژه درارتفاعات. هوای استان خوزستان ، سیستان‌و بلوچستان وجزایر تنب و ابوموسی صاف همراه باگردو غبار ، هوای تهران صاف دربعضی ساعات همراه با مقداری ابر ، هوای بقیه نقاط صاف و تاکمی ابری . گرمترین نقطه در ۲٤ ساعت گذشته آغازجاری حداکثر٤۸ درجه و حداقل ۲۵ درجه .

خنکترین نقطه مشهد با حداکثر ۲۹ درجه و حداقل ۱۲ درجه . حداکثر درجه حرارت هوای دیروز تهران ۳٤ و حداقل آن ۲۵ درجه بوده است .

دنباله اخبار خارجه

عراق اعلام کرد در روابطش با آمریکا تغییری روی نداده است

بغداد ـ یك‌سخنگوی وزارت امورخارجه عراق اظهار داشت که هیچگونه تغییری در روابط بین عراق و ایالات متحده داده نشده است .

وی ضمن اشاره به گزارش هائی که‌از طرف‌منابع امریکائی منتشر میشود ، دائر براین که وزارت امور خارجه امریکا حفظ منافع امریکا را در عراق به دیپلماتهای امریکائی در سفارت بلژیك دربغداد واگذار کرده‌است‌گفت این اقدام تازگی ندارد و از جنبه بین‌المللی‌با رعایت اصل‌عمل متقابل مورد استفاده قرار میگیرد .

ازآنجاکه دیپلماتهای عراقی درسفارت‌هند درواشنگتن حافظ منافع عراقی های مقیم امریکا هستند‌متقابلا‌دیپلماتهای‌امریکائی نیز درسفارت بلژیك حفظ‌منافع امریکائی ها را درعراق بعهده خواهند گرفت .

سخنگوی عراق‌ضمنا امریکا را متهم کرد که توده های‌عرب را گمراه کرده و میخواهد وانمود کند که امریکا بار دیگر پرستیژ خود را در جهان‌عرب بدست میاورد .

ملکه‌زیبائی جهان انتخاب شد

سان‌جوان- پورتوریکو ـ هیئت داوران و کارشناسان انتخاب ملکه زیبائی پس‌از هفته‌ها شور و بررسی سرانجام «میس‌کری- آن‌ولز» زیباروی ۲۰ ساله استرالیائی‌رابعنوان‌ملکه وجاهت جهان‌برای‌سال ۱۹۷۲ برگزیدند.

داوران مسابقه «ریجین - ویرکوستا» ۱٦ ساله از برزیل- «ماریاآنتونیتاکامپولی» ازونزوئلا و «ایلاناگورن» از شهر حیفادر آسرائیل را به ترتیب بعنوان دومین ، سومین و چهارمین زیباروی جهان شناختند .

از ملکه زیبائی جهان سئوال شد اگر در تغییر شخصیت‌مجاز بود مایل بود بجای چه کسی باشد ؟ میس ولز پاسخ داد : دوست دارم بجای کسی‌باشم‌که بتواند صلح‌رادر سراسر جهان برقرار کند زیرا بنظر من صلح زیبا ترین موهبت خداوند است.

ملکه زیبائی جهان در اوقات بیکاری پیانو ، فلوت مینوازد و به رقص‌واسکی آبی علاقه وافر دارد .

مراسم انتخاب‌ملکه زیبائی‌را ۴۰۰ میلیون نفر از ۳۳ کشور بوسیله تلویزیون تماشا کردند . تاج ملکه زیبائی را ملکه زیبائی پورتوریکو برسرمیس«ولز» نهاد.

مسابقات شنای قهرمانی کشور در اصفهان

مسابقات شنای قهرمانی کشور از ۱۲ مرداد ماه در اصفهان آغاز خواهد شد.

این مسابقات که قهرمانان استان ها و فرمانداری های کل کشور در آن شرکت خواهند کرد ، روز ۱۹مرداد ماه پایان خواهد یافت .

قهرمانان جوان شنای‌کشور نیز از روز ۲٦ مرداد ماه درمسابقات شنای قهرمانی جوانان درکرمانشاه شرکت خواهند کرد .

الثوره ارگان حزب بعث عراق مینویسد :

ایران سلاحهای سنگین به‌کردهای عراق‌میدهد

بغداد- خبرگزاری فرانسه- ۲٦ ژوئیه- روزنامه الثوره‌ارگان حزب حاکمه عراق ضمن ادامه تبلیغات خودعلیه‌حزب‌دموکراتیک کرد در شماره روز چهارشنبه رهبران این حزب رامتهم کرده است که با مقامات ایرانی همدست شده‌اند .

الثوره فاش ساخته است‌که مرزبانان (در حدود شش هزار نفرکه بخصوص از بین‌اعضای سابق پیشمرگه جمع آوری شده‌اند) اخیرا یک پست ژاندارمری عراق در زین‌القائوس (در منطقه خانقین) را تسلیم نیروهای ایرانی کرده‌اند ، در همین زمان مرزبانان یک‌افسر عراقی را که ربوده بودند ویک درجه‌دار ایرانی را که به‌عراق پناهنده شده بود تسلیم‌مقامات ایران کرده‌اند الثوره همچنین خاطرنشان میکند که مراکز اقتصادی تحت نفوذ حزب دموکراتیک کرد مملو از کالا های قاچاق وارده از ایران است. این کالاها بخصوص‌در جلاله مرکز حزب دموکراتیک کرد آشکارا بفروش میرسد .

الثوره همچنین حزب‌دموکراتیک کرد را متهم کرده است که‌در بین خود عناصری راکه متهم‌به جاسوسی‌برای آمریکاوانگلستان هستند راه داده است .

الثوره می‌نویسد : حزب دموکراتیک کرد با دریافت‌اسلحه سنگین از مقامات ایرانی در اجرای قرارداد مارس ۱۹۷۰ ایجاد مانع می‌کند، در ضمن دولت ایران‌یک دستگاه‌فرستنده رادیو را نیز دراختیار حزب دموکراتیک گذاشته است .

الثوره در پایان اظهارتاسف کرده است که این اقدامات زمانی‌صورت می‌گیردکه‌کوشش های زیادی برای حل مسئله اکراد شده است

الثوره همچنین سئوال می‌کند که آیا چنین عملیات خطرناکی موجب تسهیل شرکت بیشتر اکراد در مسئولیت‌های دولتی خواهد شد ؟ تاکنون التاخی ارگان حزب دموکراتیک کرد به هیچ یک از اتهامات‌الثوره پاسخ نداده است ودر این‌مورد سکوت اختیار نموده است .

اگر این ساختمان فروبریزد...؟!

خبر نگاران ناشناس اطلاعات

همه‌جا هستند

است ، از شما دعوت میکنم از فردا پا بپای من این ماجرا را تعقیب کنید ، شاید به نتیجه‌جالب توجهی برسید که برای درج در روزنامه بد نباشد ..

ـ بد نیست . موافقم ...

ـ پس لطفاً فردا ساعت۹ صبح‌در ابتدای خیابان ایران شهر شمالی مـرا ملاقات کنید . مشخصات ظاهری من عبارت است از ...

یکی بر سر شاخ ، بن می برید
خداوند بستان گذر کرد و دید
به خود گفت کاین مرد بد می‌کند
نه بر من ، که بر نفس خود میکند

اگر این گفته استاد سخن « سعدی» در باره مردمی که مرتکب اعمالی میشوند که عاقبت بد آن دامن خودشان را می گیرد ، مصداق داشته باشد ، مسلما در باره آنها که دست به کارهائی میزنند که منجر به وارد آمدن زیان جانی و مالی به دیگران می شود ، مصداقی ندارد . و لذا نمی توان‌ایشان را با فرائت این دو بیت شعر رها کرد و بحال خود گذاشت. چرا که اینجا پای جان و مال و آبروی مردم غیر در میان است و یك نظام اجتماعی سالم اجازه نمیدهد فرد یـا افرادی دست به اعمالی زنند که آتش آن دامن دیگران را بگیرد .

فی‌المثل اجتماع نباید به یك معمار «بساز و بفروش» اجازه دهد بخاطر سود شخصی خود بنائی بسازد که از پای بست سست و بد بنیاد باشد و چند ماه یا چند سال پس از آنکه عده‌ای در آن سکنی گزیدند ، فرو ریزد و جان و مال گروهی را به مخاطره اندازد : نظیر دهها ساختمانی که‌بعلت عدم رعایت اصول فنی در آن هاو یا بخاطر سودجوئی سازندـ گانشان تاکنون فروریخته‌اند ودر جریان این ریزش هاخسارات مالی و جانی قابل توجهی وارد آمده است ..

اما اینکه چه کسی یا چه سازمانی مسئول جلوگیری از ادامه ساختمان بنا های بد بنیاد و غیر فنی است، خود حکایتی دارد که ذیلا یکی از خبرنگاران ناشناس ما آن را برای شما نقل می کند .

تلـفن زنگ زد . گـوشی را برداشتم و ازآن سوی سیم صدای مردی را شنیدم که میگفت :

ـ آقا ممکن است با یکی از خبرنگاران اطلاعات که به طور ناشناس به موسسات و ادارات‌می روند و شرح‌گرفتاری های مردم‌را گزارش میکنند صحبت کنم ؟

ـ بفرمائید ... من‌یکی از همان خبرنگاران هستم .

ـ سلام ... من سید محمدکاظم « . . . » هستم . . ممکن است بفرمائید اگـر کسی متوجه شد شخصی ساختمانی راخلاف‌اصول فنی و بازیربنای غیر قابل اطمینان می سازد باید به کجا شکایت‌کند؟

ـ والله... حقیقتش‌را بخواهید، من دقیقا نمیدانم .

ـ حق دارید . . . من نمی‌دانم هیچکس دیگر هـم نمی داند و بهمین جهت بـاوجودیکـه من شاهد احداث بنائی بد بنیاد هستم و چند روز هم این طرف و آن طرف دوندگی کرده‌ام ، هنوز موفق نشده‌ام مقام مسئولی را پیدا کنم که خود را موظف بـه بازدید از ساختمان بداند و در صورت تشخیص صحت نظر من ، از ادامه کار سازنده آن جلوگیری کند . چون فکر می کنم‌موضوع از لحاظ اجتماعی حائز اهمیت است ، از شما دعوت میکنم از فردا پا بپای مـن این ماجرا را تعقیب کنید ، شاید به نتیجه‌جالب توجهی برسید که برای درج در روزنامه بد نباشد ..

ـ بد نیست . موافقم ...

ـ پس لطفاًفردا ساعت۹ صبح‌در ابتدای خیابان ایران شهر شمالی مـرا ملاقات کنید . مشخصات ظاهری من عبارت است از ...

روز بعد

روز بعد این آقای شاکی را در ساعت و محل مقرر ملاقات‌کردم . پس از سلام و احوالپرسی گفت :

ـ چندی پیش‌متوجه شدم‌درزمین بایر مجاور خانه من‌بنائی در حال احداث است . همچون هرهمسایه کنجکاودیگری‌سری به آنجا زدم، به بناها و کارگران ساختمان خدا قوتی گفتم و در همین موقع بود که متوجه شدم این ساختمان را یك معمار کنترات کرده است و نیز دریافتم‌که معمار برای صرفه جوئی و بردن سود بیشتر پایه بنا را که قرار است چند طبقه هـم ساختمان شود ، روی خاك کار گذاشته و حتی تیر آهن ها را هم روی یك پایه سیمانی که ابعاد آن‌چهل سانتیمتر است استوار کرده است .

بنظرم رسید که چنین ساختمانی به سرنوشت دهها ساختمان دیگر که مدتی بعد از احداث فروکش کرده و شما خبرهای آن ها را در روزنامه منعکس کرده‌اید دچار خواهد شد ، اما چون شخصا اطلاعات فنی ندارم، برای حصول اطمینان یك مهندس ساختمانی‌که ازآشنایانم است ، به سرساختمان بردم . او پس از مدتـی مطالعه و محاسبه نظر مرا تائید کرد .

من از راه خیر خواهی موضوع را ابتدا به معمار و سپس صاحب ساختمان‌گوشزدکردم، اماچون‌توجه نکردند ، ناچار به پرس و جو پرداختم تابفهمم برای جلوگیری‌از ادامه کار این قبیل بنا سازی ها باید بچه مرجعی متوسل شد. اما هیچکس در این زمینه اطلاع دقیقی نداشت، فقط عده‌ای گفتند این کار ، باید از وظایف اداره کل شهرسازی شهرداری باشد . بناچار دیروزبااین‌اداره رفتم‌وماجرا رابا یکی از مسئولین آن درمیان گذاشتم . او گفت : فکر نمی کنم این کار از ظایف ما باشد ، ولـی بهرحال شما مراتب راکتبابنویسید وبرای ما بیاورید . من هم‌دیشب نامه‌ای نوشتم و حالا امروز می ـ خواهم قضیه را با حضور شما تعقیب کنم ...

آقای شاکی بعد ، نامه‌ای را به من نشان دادکه ازذکرمشخصات ساختمان مزبور در قسمت اول نامه ، تذکر داده شده بود که : «محترما به اطلاع میرساند که ساختمانی مجاور حیاط‌منزل این جانب که در حال ساختمان است روی خاك دست‌ریز بنا می گردد . این ساختمان برخلاف اصول مهندسی صحیح انجام می گردد.زیرا محل‌زمین به علت شیب تند قبلا باندازه ۳ تا ۵ مترخاك ریزی شده و باوجود این که به معمار و مالك تذکر داده شد ، چون‌ساختمان آن پیمانکاری است و معمار ساختن انرا باتمام لوازم تا نقطه آخر هر متر مربع به مبلغ ۲۵۰۰ ریال قراردادبسته،حاضر نشد نسبت به پی کنی وشالوده زیر بنا اقدام اساسی بنماید، و چون بیم آن میرود که خدای نخواسته ایجاد خطر نماید به این وسیله مراتب را اطلاع تا مسئولین مربوطه اقدامات لازم‌به عمل آورند . توجه فرمائید مهمتر از آن معمار چه کرده... آقای معمارزیربایه های‌تیرآهن ها را ستون‌سیمانی بابعاد۴۰×۴۰ باندازه ۱۵۰سانتی متر‌روی خاك بنانهاده و بعد تیرآهن ها راروی ستون‌سیمانی جوش‌داده، حال این سئوال پیش می آید که‌این‌ستون زیرتیرآهن قدرتش مانند خود آهن هست یا خیر ؟ و آقای مهندس ناظر که به احتمال قوی تا این ساعت کوچکترین نظارتی نداشته ،می تواند تعهد نماید که بنای‌بدون شالوده اساسی آن هم باین طریق و باوضع موجود خطری دربر نخواهد داشت .

بنده که مهندس‌و یامتخصص نیستم ،ولی یك مهندس‌معروف ساختمان را دعوت به بازرسی نمودم . وقتی ملاحظه نمود ، ضمن تاسف زیاد از کار های معمار های مادی و بی مبالات تاکید کرد هرچه زودتر مراتب را باداره شهرسازی اطلاع‌دهم. حال خواهشمندم هرچه زودتر ، چون ساختمان بسرعت در حال پیشرفت است ، اقدام لازم را مبذول دارید . »

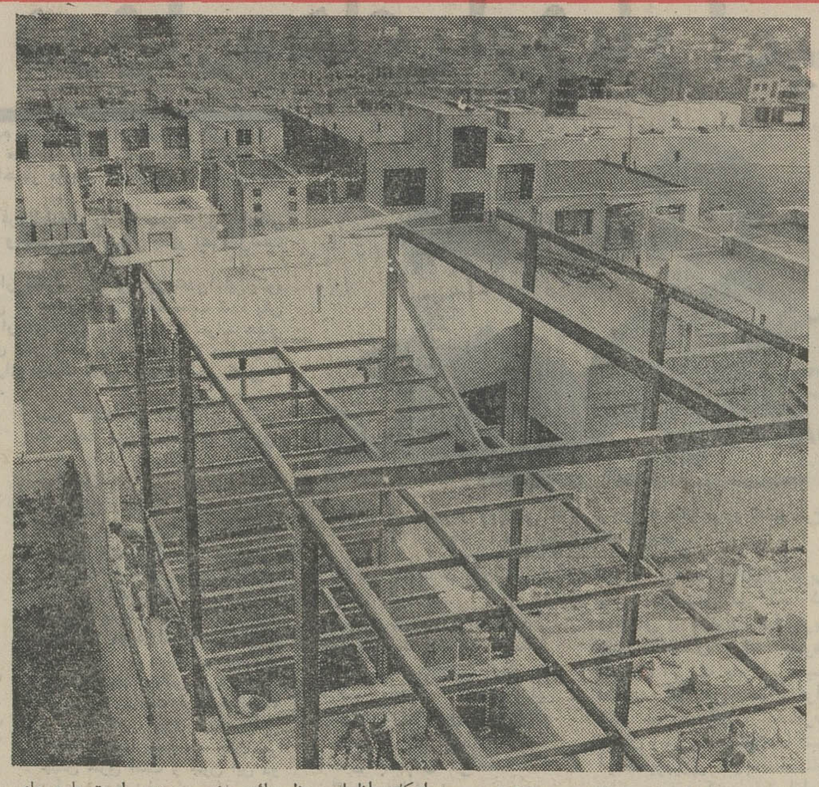

یك کمبود

شخصی به اتکای اظهار نظر یك مهندس مدعی است پایه های این خانه برخاك لغزنده بنانهاده شده و احتمال دارد پس‌از اتمام ساختمان ، وقتی عده‌ای در آن‌سکونت کردند فرو ریزد و فاجعه‌ای را سبب شود ، اما در کشور ما قانون و سازمانی نیست که به‌این‌قبیل ادعاها رسیدگی کند و درصورت تشخیص صحت آن مانع ادامه چنین ساختمان های بدبنیادی شود ، و این یك کمبود است .... یك کمبود چشمگیر و خطرناك .

در اداره‌شهرسازی

به اتفاق شاکی به اداره‌شهرسازی رفتیم و اونامه فوق‌الذکر را به دفتر اداره‌داد. اما متصدی دفتر پس از مطالعه نامه گفت:

ـبه ما مربوط نیست بروید طبقه ۳ ، ناحیه ۹.

به طبقه سوم رفتیم و ماجرا را برای یکی از کارمندان‌آنجا تعریف کردیم و او گفت :

ـبه آقای محب‌علی مراجعه کنید .

نزد آقای محب‌علی رفتیم و ایشان پس از این که عده‌ای ارباب رجوع را راه انداخت پرسید :

ـچکار دارید؟ شاکی‌نامه‌رابه ایشان داد و شمه‌ای ازموضوع را بیان کرد . آقای محب‌علی گفت :

ـنامه را بدهید دفتر .

ـولی دفتر ازقبول آن‌خودداری می کند .

ـمجددا بروید .

و ما مجددا به دفتر رفتیم .اما همچنانکه حدس می زدیم ، دفتر از قبول نامه خودداری کرد . آخرالامر از متصدی‌آن خواستیم ما را نزد مسئولی که بتواند راهنمائیمان کندبفرستید و او گفت :

ـبروید‌نزد رئیس قسمت صدور پروانه شهرداری ناحیه ۹ ... به قسمت صدور پروانه شهرداری ناحیه ۹ مراجعه کردیم . رئیس قسمت خانمی‌بود که پس از این که توضیحات شاکی را شنید گفت :

ـ رسیدگی به این قبیل امور از وظایف مانیست . به پلیس ساختمان مراجعه کنید .

ـ پلیس ساختمان در کجا مستقر است ؟

ـ خیابان آریامهر .

به ما هم مربوط نیست !

به اداره پلیس ساختمان شهرداری پایتخت ، که در خیابان آریامهر واقع است ، رفتیم .

با چند نفر از مسئولین این اداره صحبت کردیم و ماجرا راشرح دادیم . اما کسی نمی توانست جوابی به مابدهد و یا راهنمائیمان کند ، و بالاخره هم‌یکی ازمامورین‌بازرسی این اداره گفت :

ـوظیفه مااین است که‌مراقبت کنیم تابناهای در دست احداث مطابق با مشخصات نقشه‌های شهرداری ساخته شود ، یعنی ارتفاع ساختمان بیش از اندازه تعیین شده نباشدو یا ساختمان به حریم کوچه تجاوز نکند ... اما مربوط نیست .

از اداره پلیس ساختمان ، به شهرداری بازگشتیم و به همان خانمی که می گفتند رئیس قسمت صدور پروانه ناحیه ۹ شهرداری است متوسل‌شدیم. اما او گفت :

ـما ضابطه‌ای برای رسیدگی به این قبیل شکایات نداریم .

ـولی اگر این ساختمان پس از آنکه مورد استفاده قرار گرفت برسر مردم فرو ریخت مقصر چه کسی است؟ ...لااقل یکی به من بگوید باید بکجا مراجعه کنم و آیا اصولا دراین کشور قانونی وجود ندارد که علاج این قبیل وقایع را قبل از وقوع کند ؟

ـ گفتم که متاسفانه ضابطه‌ای وجود ندارد واگر هم ساختمانی فرو ریخت دادستانی ، مهندس ناظر صاحب ملك را تحت تعقیب قرار میدهد .

ـدر این اداره جز شما کسی نیست که به شکایت من‌گوش کند ؟

ـچرا ... بفرمائید به آقای مهندس اسکندری مراجعـه کنید .

پرسان پرسان اطاق آقای مهندس اسکندری‌راپیدا کردیم. اما چون آخر وقت اداری بود آقای مهندس اسکندری راپیدا نکردیم . مستخدم اطاق‌ایشان به شاکی گفت :

ـفردا بیا ...

با آقای شاکی برای فرداقرار و مدار هایمان را گذاشتیم و بعد از یکدیگر جدا شدیم تا روز بعد دنباله کار را بگیریم.

فردا به قصد ملاقات با آقای مهندس اسکندری‌به دفترایشان رفتیم . اما بجای این که آقای مهندس را به بینیم منشی‌ایشان را ، که‌آقای زنگنه نام دارد ، ملاقات کردیم . آقای شاکی بعد ازادای‌یك سلسله‌توضیحات مفصل ، وکلی‌خواهش والتماس توانست آقای زنگنه را وادار به خواندن نامه کند . وی پس از خواندن نامه گفت :

ـعلی‌الحساب بروید نامه را به دفتر بدهید ثبت کنند تا ببینیم بعد چه می شود .

ـولی دفترنامه را نمی گیرد .

ـ بروید و بگوئید من شما را فرستاده‌ام .

رفتیم دفتر . اما باز هم نامه ما را نگرفتند . آقای شاکی گفت : دستور آقای زنگنه‌است که نامه را بگیرید . و متصدی دفتر پس از آنکه‌به آقای‌زنگنه تلفن کردنامه‌را گرفت و گفت:

ـبروید تابعدخبرتان‌می کنم...

وقتی از در اداره کل‌شهر ـ سازی شهرداری بیرون‌آمدیم آقای شاکی پرسید : چه می کنید ؟ اگر روزی مرا خبر کردند ، به شما هم اطلاع بدهم ...؟

ـنه . تا اینجای کار هم همه چیز دستگیرم شد . به من مربوط نیست که ادعای شما صحیح است یا نه . ببخشید اگر صریح صحبت می کنم... من حتی به عنوان یك خبرنگار این فرض را هم برای خودم مطرح می کنم که ممکن‌است شما با معمار و یا صاحب آن بنای در دست ساختمان ،اختلاف و خصومتی داشته باشید ـالبته گفتم فرض می گیرم ، چون خبرنگارم ـ اما با همه اینها موضوع برای من جالب توجه است ، زیرا باین نتیجه‌رسیدم که در کشور ما نه ضابطه‌ای وجود دارد که‌برکار کسانی‌که ساختمانی را بدون رعایت امکانات ایمنی‌می سازند،نظارت کند و نه سازمانی وجود دارد که خود را موظف بداند و یا اختیار قانونی داشته باشد که بتواند با جلوگیری بموقع از ادامه ساختمان بناهائی که بر پایه‌ای سست ، بنیاد گذاشته شده ، و یا برخلاف اصول‌ایمنی ساخته می شود، از بروزحوادث بعدی جلوگیری کند .

در این ماجرا ، آنچه بنظرمن مهم می آید ، فقدان قانون و مقررات در این زمینه است و اگر گزارشی در این زمینه بنویسم در درجه‌اول برای‌تذکر همین کمبود است ...

«آگهی استخدام کادر پزشکی»

نیروی هوائی شاهنشاهی، برای تامین کادرپزشکی و بهداشتی بهداریهای تابعه تعدادی‌غیر ارتشی را بشرح تخصص‌های مصرحه زیر برای یگانهای مواصل جنوب با حقوق مکفی استخدام مینماید ، داوطلبین واجد شرایط می‌توانند از تاریخ ۵۱ر۱۵ر۰۹ همه روزه از ساعت ۸ الی ۱۱ برای ثبت‌نام و مصاحبه به بهداری نیروی هوائی واقع در خیابان فرح‌آباد (دوشان‌تپه) ستادنیروی هوائی ، با در دست داشتن مدارك تحصیلی و عین شناسنامه عکس‌دار و کارت‌یا دفترچه پایان‌خدمت وظیفه و سه قطعه عکس پرسنلی (۴×۶) مراجعه نمایند .

نوع تخصص	محل خدمت	نیروی هوائی شاهنشاهی تعداد
پزشك متخصص جراح عمومی	جاسك ، کیش ، بندر عباس	۳ نفر
پزشك متخصص چشم	جاسك ، کیش و بندرعباس ، بوشهر	۴ نفر
پزشك متخصص پوست	جاسك ، کیش ، بندرعباس ، بوشهر	۴ نفر
پزشك متخصص گوش‌وحلق‌وبینی	جاسك ، کیش ، بندرعباس ، بوشهر	۴ نفر
پزشك متخصص داخلی	جاسك ، کیش ، بندرعباس ، بوشهر	۴ نفر
ماما	دزفول ، جاسك ، کیش ، بندرعباس ،بوشهر	۷ نفر
نرس (پرستار)	دزفول ، جاسك ، کیش ، بندرعباس، بوشهر	۷ نفر
مددکار اجتماعی	جاسك ،کیش ، بندرعباس ، بوشهر	۴ نفر
	جمع کل	۳۷ نفر

اعطای کمك‌هزینه‌تحصیلی

بمنظور تکمیل کادر آموزشی و تامین‌نیروی انسانی مورد احتیاج مدرسه عالی بازرگانی در ده سال آینده مقرر است همه ساله حداقل ده‌نفر دانشجوی ممتاز از بین دارندگان دانشنامه لیسانس ویا فوق‌لیسانس در رشته های حسابداری وعلوم اداری بازرگانی و اقتصاد که ترك تحصیل نداشته باشندو علاقمند بادامه تحصیل تا اخذ درجه‌دکتری در رشته مربوط خود در یکی از دانشگاه های معتبر اروپا یا آمریکا باشند در مقابل اخذتضمین ملکی حداقل یك میلیون ریال همه ماهه تا ۲۰۰ دلار کمك هزینه تحصیلی پرداخت شود که پس از خاتمه تحصیلات بطور رسمی و استفاده‌ازمزایای استخدامی مربوطه در کادر آموزشی مدرسه عالی بازرگانی بطور تمام وقت مشغول خدمت شوند .

بنابراین باطلاع فارغ‌التحصیلان غیر مشمول داوطلب واجد شرایط مذکور در فوق میرساند که با در دست داشتن پذیرش از یکی از دانشگاه‌های معتبر . برای ثبت نام و شرکت در مسابقه مربوطه تا روز پنجشنبه پانزدهم مرداد ماه جاری همه روزه از ساعت ۸صبح تا ساعت ۱۱باداره طرح و برنامه ریزی مدرسه عالی بازرگانی مراجعه نمایند .

محمد علی احمدی رئیس مدرسه عالی بازرگانی

آ ـ ۳۰۲۵۴

سه‌شنبه همین هفته :

فریدون فرخزاد ، منوچهر ، رسائی ، شجاعی ، عبدالکریم اصفهانی

درانجمن

خوانندگان محبوب نسل جوان ، فریدون فرخزاد، منوچهر رسائی ، شجاعی همراه با عبدالکریم اصفهانی روز سه‌شنبه همین هفته (۱۰ مرداد) از ساعت ۵وربع بعدازظهر در محل تابستانی انجمن دوشیزگان وبانوان برای شما برنامه اجرا خواهند کرد .

خوانندگان اطلاعات بانوان با ارائه آخرین شماره مجله‌و اعضای انجمن با در دست داشتن کارت عضویت خود ، برای دریافت کارت رایگان میتوانند هرروز صبح و عصر بدبیرخانه انجمن (بهارشمالی) ـ نبش نامجو ـ تلفن (۸۲۴۸۳) مراجعه فرمایند .

تبریکات

نیمسار سرلشگر ارم
ارتقاء درجه جنابعالی را صمیمانه تبریك میگوئیم .
عزت‌اله رامش ـ نصرت‌اله رامش ـ حبیب‌اله رامش

جناب آقای خسرو اکمل
انتصاب شایسته جنابعالی را به مقام ریاست تشریفات دربار شاهنشاهی صمیمانه تبریك عرض مینماید.
دکتر امیر مسعود خلعتبری

نیمسار سرتیپ ابراهیمزاده
ترفیع درجه تیمسار را صمیمانه تبریك گفته موفقیت بیشتر شما را درخدمت پشاهنشاه آریامهر و مملکت از خداوند بزرگ آرزومندم.
منصور ماجدی

آ ـ ۳۰۵۴۸

جناب آقای عباسعلی محوی
انتصاب بجا و شایسته جنابعالی را بریاست آموزش و پرورش شهرستان خلخال تبریك عرض کرده آرزوی موفقیت بیشتر می‌نماید .
خوی ـ رئیس دبیرستان خاقانی ـ مراد فکری
آ ـ ۳۰۳۳۸

جناب آقای محمد صادق داداشزاده
انتصاب شایسته آنجناب را بسمت فرمانداری نائین از صمیم قلب تبریك عرض نموده سلامتی وسعادت و موفقیت بیشتر شما و خانواده محترم را از درگاه ایزد یکتا خواستاریم.
رشت ـ اسماعیل دهقان وبانو ـ سنگر احمد یزدانی
آ ـ ۳۰۲۷۰

جناب دکتر فرخ روپارسای وزیر مدیر آموزش و پرورش
حسن انتصاب آقای اکرم‌اله آزادی را بسمت ریاست آموزش و پرورش شهرستان شاهی صمیمانه تبریك میگوئیم .
بندرگز امیرارسلان پورحمیدی ـ محمدابراهیمبای ـ خضراله‌معدنی
آ ـ ۳۰۳۷۴

جناب دکتر فرخ روپارسای وزیر محبوب آموزش و پرورش
انتصاب بجا وشایسته آقای‌اکرم‌اله آزادی را بسمت ریاست آموزش و پرورش شهرستان شاهی صمیمانه تبریك میگوئیم .
بندرگز جلال صبرآموز ـ جمشید زمانی کلجاهی ـ عبدالرحمن‌سقائی
آ ـ ۳۰۳۷۶

جناب دکتر فرخ روپارسای وزیر محترم آموزش و پرورش
انتصاب آقای ملک ایرج امیرقهاری را که از نویسندگان بنام و از اساتید امور تعلیم وتربیت هستند بسمت مدیر کل آموزش و پرورش لرستان گام مثبتی در راه پیشبرد یکی از آرمانهای مقدس انقلاب‌بوده این حسن انتصاب را صمیمانه تبریك عرض مینمایم.
یزد ـ دکتر محمد رضا فاتحی
آ ـ ۳۰۳۷۸

آگهی استخدام

اداره بهداری نیروی زمینی شاهنشاهی به منظور تکمیل کادر غیر نظامی بیمارستان های تابعه در داخل مرکز احتیاج به تعدادی نرس و بهیار دارد که‌داوطلبین می توانند همه روزه از ساعت ۹صبح‌الی۱۳ باستثناء ایام تعطیل بدایره پرسنل و آجودانی اداره بهداری نیروی زمینی شاهنشاهی واقع در چهارراه عزیزخان مراجعه و ثبت‌نام نمایند ضمنا شرایط استخدامی برابر قانون استخدام بیمانی کل کشور خواهد بود .

۳۱۷۳ـ۳۱ر۴ر۵۱

آگهی مناقصه

شهرداری رفسنجان باستناد تصویبنامه مورخ ۱۹ر۴ر۵۱ انجمن شهر عملیات ساختمان مخزن بتون ارمه سه هزار متر مکعبی آب شهر را بشرح زیر بمناقصه واگذار مینماید .

۱ـ میزان کل کار دومیلیون و پانصد هزارریال است که میتواند ۲۵٪ کسر یا اضافه گردد .

۲ـ مدت انجام کار از تاریخ انعقاد قرارداد چهار ماه خواهد بود .

۳ـ پیشنهاد دهندگان بایستی مبلغ ۱۲۵۰۰۰ ریال معادل ۵٪ کل کار بعنوان سپرده تضمین نامه بانکی ضمیمه پیشنهادخود نمایند .

۴ـ داوطلبان شرکت در مناقصه میتوانند در مقابل ارائه‌فیش واریز مبلغ ۲۰۰۰ ریال بحساب شماره ۵۰۲۵۲ دفتر مهندسی استان در بانکملی شعبه کرمان مدارک و مشخصات مربوط بمناقصه را از دفتر مهندسی استان دریافت دارند .

۵ـ پیشنهاد دهندگان بایستی پیشنهادات خود را در دو پاکت لاک و مهر شده الف و ب .

پاکت الف ـ شامل مدارک و مشخصات و نقشه جات‌امضاء شده و تضمین نامه بانکی .

پاکت ب ـ محتوی برگ پیشنهاد حداکثر تا آخر وقت اداری روز چهارشنبه اول شهریور ماه ۵۱ در مقابل اخذ رسید به دفتر شهرداری رفسنجان تسلیم نمایند .

۶ـ پیشنهادات واصله در ساعت ۱۱ صبح روز بعد(پنجشنبه ۲ر۶ر۵۱) در کمیسیون عالی معاملات شهرداری که در محـل شهرداری رفسنجان تشکیل میشود باز ومورد رسیدگی قـرار میگیرد حضور پیشنهاد کنندگان در کمیسیون مزبور بلامانـع است .

۷ـ به پیشنهادات مبهم و مشروط و فاقد سپرده یا اینکـه بعد از موعد مقرر رسیده باشد ترتیب اثر داده نخواهد شد .

۸ـ شهرداری در رد یا قبول کلیه پیشنهادات مختار است .

۹ـ سپرده نفرات دوم و سوم برنده مناقصه تا عقد قرارداد بانفر اول برنده نزد شهرداری نگهداری میشود و در صورت ابلاغ شهرداری و انصراف از انعقاد پیمان بنفع شهرداری‌ضبط خواهد شد .

۱۰ـ مالیات و عوارض و حق بیمه و هزینه درج آگهی در روزنامه و سایر هزینه های قانونی متعلقه بر پیمان بعهده برنده مناقصه میباشد .

۱۱ـ سایر شرایط در مدارک و مشخصات مناقصه روشن گردیده است .

شهردار رفسنجان ـ محسنی

شرکت سهامی ایران‌هایستکو

(سهامی خاص)

HYSTER

نماینده انحصاری محصولات صنعتی‌کارخانجات هایستر در ایران

باخوشوقتی باطلاع میرساند که لوازم یدکی هایستر به مقدار فراوان وارد گردیده .

ضمناً لیفت‌تراکهای ۲،۳، ۴،۵ تن
وجرثقیل‌های ۵ تن کاری کرین
که‌ازمحصولات‌منحصربکارخانجات هایستر میباشد برای تحویل‌فوری‌آماده‌است .

لطفا برای‌کسب اطلاعات بیشتر وتهیه‌لوازم یدکی به آدرس‌تهران‌خیابان تخت‌جمشید شماره۵۸۳ تلفن‌های۷۵۲۳۸۹ و۷۶۰۷۵۳ مراجعه فرمایند .

سرمقاله

از مدارس شبانه چه حاصل؟!

آئین‌نامه جدیدی برای کلاسهای شبانه دبیرستانها تدوین شده است که براساس آن تعداد مدارس شبانه اضافه خواهد شد .

در اینکه وزارت آموزش و پرورش وظیفه دارد از کلیه‌امکانات برای فراهم‌آوردن وسیله تحصیل فرزندان مملکت استفاده کند شکی نیست . اما تعلیموتعلم هم مثل هر برنامه دیگری باید هدف مشخص داشته باشد و حال آنکه تحصیلات متوسطه در کشور ما ـ با همه تغییراتی که در برنامه و روش آموزشی آن معمول شده ـ همچنان تحصیلات بی‌هدفی است . یعنی ما نمیتوانیم دقیقا مشخص کنیم این دوره شش‌ساله جز آنکه هرسال تعدادی«دیپلمه» به پشت دردانشگاهها و مدارس عالی بفرستد و تعداد دیگری متقاضی کار ، در راهروی سازمانهای دولتی و غیر دولتی پراکنده سازد ، چه سودی عاید مملکت و عاید فرزندان مملکت میکند ؟!

اگر صرف بالارفتن رقم دیپلمه‌ها برای کشور متضمن فایده‌یی باشد تحصیلات متوسطه به بهترین وجهی این مقصود را افاده میکند و برای مزید فایده حقا باید دبیرستانها را اضافه کرد و از مدارس شبانه نیز کمک گرفت . ولی ما همچو فایده‌یی در روش «دیپلمه‌سازی» سراغ نمی‌کنیم . ما فقط اینرا می‌بینیم که محصلین وقتی دورهمتوسطه را شروع میکنند از همان قدم اول هدفی جز دست‌یافتن به ورقه‌دیپلم ندارند ، ورقه‌یی که بخودی خود مبین هیچگونه فضیلت علمی یاهنری نیست و تنها جوازی است برای نام نویسی در مسابقه ورودی مدارس عالیه یا ضبط در پرونده استخدامی . حال اگر درمیان انبوده دیپلمه‌ها ، تعدادی از آنها به اندازه دوازده سال درس‌خواندن و سروکله زدن با کتاب و کاغذ و درس و مشق اندوخته علمی داشته باشند مربوط به استعداد شخصی و جوهر وجود خودشان است و ربطی به برنامه آموزشی دوره متوسطه ندارد .

با این مقدمه ـ که گمان نمیرود کسی منکر آن باشد ـ واقعا اضافه‌کردن تعدادی مدرسه شبانه بر مدارس روزانه چه حاصلی دارد. مگر آنکه لااقل این فرصت را منحصرا به توسعه تحصیلات حرفه‌یی وفنی اختصاص دهیم تاکسانی که به‌مدارس شبانه روی می‌آورند اقلا در پایان این دوره یک فنی ، هنری ، تخصصی آموخته باشند . ما اگر بتوانیم حتی یک بقال خوب تربیت کنیم بمراتب بهتر و مفیدتر است تا دیپلمه‌یی از مدرسه بیرون بدهیم که جز همان ورقه دیپلم چیز دیگری بدستش نداده‌ایم !

چند روز قبل ، در اجتماعی با حضور وزیر کار راجع به تعمیرکاران تلویزیون گفتوگو شده و وزیر کار اعتراف کرده بود هشتاد درصد کسانی که عنوان تعمیرکار تلویزیون بخودشان داده‌اند مطلقا صلاحیت فنی ندارند و از آنها کاری برنمی‌آید جزاینکه تلویزیون خراب را خرابتر کنند !

این اظهار یک مقام رسمی‌است و شما خودتان در زندگی‌روزمره مکرر دیده‌اید یا شنیده‌اید یا برخورده‌اید به اینکه برای تکنیسین‌ها و تعمیرکاران یا کارگران ماهر چقدر جای خالی در اجتماع وجود دارد . حال آنکه جای هر ده نفر آدم کارشناس و کاردان را یک کارگر ناشی اشغال کرده است . کسانی که برای یک سیمکشی ساده، برای وصل‌کردن چند پیچ و مهره ، برای نصب یک پرده بیشترین دستمزد را میگیرند و همین کار ساده را هم چون بلد نیستند با سرهم‌بندی انجام میدهند .

دریصورت چرا مدارس شبانه را ـ لااقل ـ از صورت کارخانه دیپلمه‌سازی خارج نکنیم و اختصاص به‌آموزش حرفه‌یی و فنی ندهیم ؟

از : مطبوعات خارجی

پس از لین پیائو:

مائو دروازه‌های اروپا را میگشاید

قبل از آنکه مردم چین از ماجرای کودتا و قتل مارشال لین‌پیائو با خبر شوند مائوتسه تونگ رهبر بلامنازع چین این خبر را اختصاصا دراختیار موریس شومان‌وزیر خارجه‌فرانسه قرار داد .

این امر اهمیت فرق‌العاده‌ای را که چین برای روابطش با فرانسه بطور اخص و کشورهای اروپائی بطور اعم قائل‌است بخوبی نشان میدهد .

باعتقاد بسیاری از ناظران سیاسی دور شدن «لین‌پیائو» از صحنه سیاست یکی از عوامل عمده‌ای که سبب شده پکن به آنسوی مرزها ، به اروپای غربی و شرقی و به سراسرجهان چشم بدوزد در ماههای اخیر تلاش رهبران چین و دیپلماتهای این کشور در خارج برای نزدیک کردن چین به سایر کشورها فوق‌العاده بوده است .

مائو و لین‌پیائو در روزهائی که یار و یاور همدیگر بودند کتاب سرخ مائو را در دست لین‌پیائو می‌بینید .

سفیر چین در بروکسل با اینکه زبان فرانسه نمیداند بقدری با نشاط و فعال است‌که باتفاق‌مترجم خود از هیچ برنامه و مراسم دیپلماتیک غیبت نمیکند . دراین جشن‌ها بوسیله مترجم خود از همه سخن‌ها آگاه میشود و با لباسی خاکستری شبیه لباس مائوتسه‌تونگ درهمه‌جا انگشت‌نما است.

فعالیتهای دیپلماتیک این سفیر فعال به نتیجه رسیده و بطوریکه محافل بروکسل میگویند چین هم‌اکنون پلی میان پکن و بازار مشترک برپا ساخته و به قول مسئولان این بازار چین «دوست جدید» بازار مشترک است .

اخیرا طی یک سلسله مقالات‌در مطبوعات پکن تاکید شده است‌که پکن از تلاشهای‌اروپای غربی در راه تکامل اقتصادی‌و در راه‌تغییر شکل بازار مشترک به یک «واحد سیاسی» جانبداری میکند.

برخلاف شوروی که معتقد است ورود انگلستان به بازار مشترک نقش «اسب چوبی تروی» رابرای ورود نفوذ آمریکا باین بازار بازی میکند ، چین میگوید که توسعه بازار مشترک و عضویت انگلستان و نروژ و دانمارک و ایرلند جلوی نفوذ آمریکارا می‌گیرد .

علاوه براین در روابط چین با بازار مشترک اروپا دو موضوع جلب توجه میکند.

۱ـ چین به بازار مشترک و بطور کلی به عنوان اینکه یک سازمان مستقل می‌باشد نزدیک نمیشود بلکه سعی دارد با هریک از اعضای آن بطور جداگانه تماس گرفته‌و با این دولتها روابط نزدیک برقرار کند.

۲ـ چین سعی دارد در کناراین تلاش با کشورهای اروپای شرقی هم روابط نزدیک برقرار کند .

بدون اینکه این تصور پیش آید که دولت مزبور میخواهد اروپای شرقی را از بیوستگی به شوروی جدا سازد .

از میان دولتهای اروپای شرقی و غربی فرانسه‌بیش از همه‌دولتها به چین نزدیک است . میان‌چین و فرانسه مسائل زیادی وجود دارد و آنچه‌درمیان این دودولت مشترک میباشد بیشتر از آنچه است که مورد اختلافشان است روابط این دو دولت در تحولات و اوضاع جهان تاثیر دارد . زیرا نقشی که سیاست فرانسه«گلیسم» در جهان غرب بازی میکند باکمی اختلاف شبیه سیاست چین در جهان شرق است و چون این دو دولت توجه زیادی‌به«جهان سوم» مبذول میدارند لذا موردانتقاد فراوان جهان اول‌و دوم «سرمایه داری‌و سوسیالیسم»قرار میگیرند.

یکی دیگر از موارد سیاست مشترک آنها سیاست «مالکیت خصوصی انرژی اتمی» و رهائی از «احتکار دو دولت بزرگ» است .

استقبال گرم دو هفته پیش از موریس شومان وزیرخارجه‌فرانسه در پکن نشان داد که دولت چین اهمیت زیادی‌به این مسافرت داد و سعی کرد که سروصدای‌زیادی پیرامون آن براه اندازد واحترام زیادی برای شومان قائل شود . بهمین جهت مائوتسه تونگ که از چند سال قبل تاکنون فقط سران دولتها و رهبران احزاب‌کمونیست جهان را می‌پذیرد ملاقاتی مفصل با شومان ترتیب داد تا جائی که ناظران غربی اظهار داشتند اهمیتی که دولت چین برای مسافرت شومان قائل شد کمتر از توجه آن به مسافرت نیکسون رئیس جمهور آمریکا نبود

مائوتسه تونگ در ملاقاتش با شومان گفت :

«چین و فرانسه برای‌چگونگی حفظ شخصیت نظرات مشابهی دارند»ودرهمین ملاقات‌بود که مائو شخصا ماجرای کودتای لین پیائو و کشته شدن او را برای شومان تعریف کرد .

آلمان بدنبال فرانسه

گرچه ناظران امور چین‌متفق‌القول هستند که تصادف نقشی در پی ریزی سیاست چین‌بازی نمی کندولی‌مع‌الوصف مسافرت «گرهارد شرودر» رئیس کمیته روابط خارجی پارلمان آلمان غربی به پکن که درست یک هفته پس از مسافرت شومان صورت گرفت این مسئله را مطرح میسازد که چین توجه زیادی به گشودن دروازه های دوستی با اروپا معطوف میدارد.

شرودر اولین سیاستمدارآلمان غربی است که به چین می‌رود و مسافرت او این شایعات را پیش آورد که گفتگو هائی‌برای برقراری روابط سیاسی میان آلمان غربی و چین آغاز شده است .

گرچه شرودر پست و مقام رسمی دولتی ندارد ولی‌بااستقبال و توجه زیاد مسئولان چین‌مواجه شد و پاسه تن از برجسته‌ترین شخصیت های سیاسی چین و از جمله چوئن لای گفتگو کرد.

علاوه‌بر فرانسه و آلمان غربی دولت چین سعی می کند که روابطش را با اولین دولت‌غربی یعنی انگلستان که علیرغم اعتراض آمریکا چین‌رابرسمیت شناخت گسترش دهد . قرار است سه ماه پس از مسافرت شومان و شرودر یعنی در اکتبر آینده‌هیوم‌وزیر خارجه‌انگلستان به چین سفر کند . قبل ازاین مسافرت « آنتونی رویل»معاون پارلمانی وزارت خارجه‌انگلستان در ژوئن گذشته به چین رفت‌و هنگام انجام این مسافرت‌گفت:

«ما همدیگر را درک می‌کنیم‌و باآنکه‌درمورد مسائل‌گوناگونی اختلاف نظر داریم ولی معتقدم که گفتگو هایم با مسئولین چین اثر زیادی در روابط‌آینده چین‌وانگلستان خواهدگذاشت»

بدنبال این مسافرت روز سوم ژوئیه اولین سفیر چین در انگلستان « سون چینگ‌کوان» که از کارشناسان برجسته امور اروپائی است وارد لندن شد .

جبهه شرق

اگر از غرب به شرق اروپا نگاه کنیم خواهیم دید که دامنه گسترش روابط میان‌پکن و بلگراد از همه داغ‌تر است. البته نه برای این که استوار ترین روابط پکن بابلگراداست (زیرا آلبانی در درجه‌نخست

لین پیائو

ببری که دیگر نیست!

لین‌پیائو دومین پسر یك خانواده شش نفری بود تاریخ تولد او بدرستی معلوم نیست وسالهای ۱۹۰۸ و ۱۹۰۴ را سالهای تولد او دانسته‌اند لین‌پیائو درسن پانزده سالگی یعنی زمانی که در دبیرستان تحصیل‌می کرد وارد حزب‌ناسیونالیست شد و فعالیت شدیدی‌را درهمان جوانی، در مبارزات حزبی آغاز کرد تا توانست به عنوان نماینده آن حزب در اجتماع جوانان آزادیخواه چین که‌درشانگهای تشکیل شد شرکت کند . لین پیائو در همان حال وارد آکادمی نظامی «شامپوآ»شد و در رسته پیاده نظام به‌کسب فنون‌نظامی پرداخت نام اصلی لین‌پیائو «لین‌یونك‌ـ یانك» بود و او این نام را در همان آکادمی نظامی به لین‌پیائو عوض کرد . معنی لین‌پیائو بزبان چینی «ببراست» ومردی که خود را «ببر»می نامید خصوصیات اخلاقی و رزمندگی یك ببررا نیز دارابود .

لین‌پیائو ، یکسال پس از ورود به آکادمی نظامی در حزب کمونیست چین نام نویسی کرد و در قیام اول اوت ۱۹۲۷ که موجب شد ارتش سرخ بوجود آید ، یکی از فرماندهان اصلی و رهبران این قیام در داخل ارتش بود . در سال ۱۹۳۷ جنك بین چین و ژاپن آغاز شد و لین‌پیائو به عنوان فرمانده گروه صدوپانزده ارتش چینی در این جنك شرکت کرد و در یکی از صحنه های نبرد بنام «پینك سینك‌فوآن» پیروزی بزرگی بر ژاپنی ها بدست آورد .

اندکی بعد به علت شرکت در جنگهای متعدد او تعداد زیادی از افراد خودرا از دست داد و مجبور به‌عقب نشینی شد . سپس او برای آموختن هرچه بیشتر فنون نبرد به شوروی رفت و در جنك شدید ، دفاع از لنینگراد شرکت کرد در بازگشت‌به‌وطن افتخار بزرگی نصیب‌وی شد ، باین ترتیب که مقاومت «چوئن‌لای»را در مذاکرات بامیلیون برای ایجاد یك جبهه متحد علیه ژاپن برعهده گرفت .

پس از پایان جنك دوم جهانی لین‌پیائو برای‌پیوستن به گروههای کمونیست به منچوری رفت و هنگامی که کمونیست ها نیرو گرفتند او رهبری گروه بزرگی از آنها را برعهده داشت و یکی از فرماندهان منطقه‌جنوب مرکزی شد . لین پیائو در جنگها چندین بار زخمی شد وبیشتر سالهای ۱۹۴۹تا ۱۹۵۸ را در بیمارستان هابستری بود و این زخمی شدنهاباو فرصت نداد که در صحنه سیاست نقش حساسی رابازی کند ولی نظامیان او را همیشه محترم میداشتند و به عنوان یك فرمانده جنگی او را ستایش می کردند لین‌پیائو در آستانه آغاز انقلاب فرهنگی چین توانسته بود با کمك عده‌ای از طرفداران خود به مائو نزدیك شود بطوری که وزارت دفاع این کشور راعهده دار شد و فرماندهی ارتش بزرك چین به‌او تفویض گردید .

لین‌پیائو در شروع انقلاب فرهنگی مائو چنان از افکار او حمایت کرد و د رتوسعه انقلاب فرهنگی کوشید که توانست اعتماد و توجه کامل مائو را بخود جلب کند بطوری‌که مائو او را به عنوان معاون خویش برگزید .

لین پیائو حتی در زمانی که وزیر دفاع و معاون مائوبود زندگی بسیار ساده و دور از تجملی داشت اودر یك خانه معمولی که توسط بخاریهائی که با ذغال‌سنك گرم‌می شدند زندگی می کرد و هرگز سعی نکرد که با استفاده از مقام‌خویش زندگی ساده خود راتغییردهد.

لین‌پیائو در اوج قدرت همه‌جا شانه بشانه مائو دیده می شد و در مراسم رسمی درکنار اوبه عنوان مردشماره ۲ چین می ایستاد ولی در ۱۲ سپتامبر ۱۹۷۱ ناگهان‌لین‌پیائو مفقود گردید افراد خانواده او نیز با او مفقودشدند مفقود شدن لین‌پیائو جهان را در حیرت و شگفتی فروبرد و مقامات چین کمونیست از انتشار هرگونه خبری درباره او خودداری کردند تا این که بعد از یکسال بالاخره شخص مائو سکوت را شکست و از سرنوشت لین‌پیائو جهانیان را آگاه ساخت .

تفسیر سیاسی

کمك به‌یونان وترکیه ادامه دارد

در آخرین مصاحبه مطبوعاتی کاخ‌سفید واشنگتن‌پرزیدنت نیکسون اعلام نمود که «وضع ترکیه و یونان کاملا مانندسالهای نخستین پس از پایان جنك دوم جهانی است و کمك به دو کشور ترکیه و یونان همچنان ادامه خواهد یافت».

اظهارات رئیس جمهور آمریکا به طور غیر منتظر در باره ترکیه و یونان و این که هنوز دولت آمریکا وضع این دوکشور را در جنوب شرقی اروپا مانند روز ها و ماههای پس از پایان جنك دوم جهانی دانسته ، نظر صاحبنظران سیاسی را به خود جلب کرده است .

بعضی خوانندگان کنجکاو و علاقمند به مسائل‌بین‌المللی ما نیز باین نکته مهم توجه زیادی مبذول داشته و خوش‌بینی زیاده از حد ما را نسبت به مذاکرات مهم سران امریکا و شوروی ناشی از طرز تفکر ایده‌الیستی در مورد صلح‌وآرامش تخیلی که پیوسته انساندوستان برای جهان آرزو کرده‌اند دانسته‌اند .

بهر حال سخنان رئیس جمهوری امریکا در باره ادامه وضع بعد از جنك در اروپای جنوب خاوری انعکاس بدبینی دستگاه رهبری امریکا لااقل به این قسمت از جهان تلقی شده و صاحبنظران عقیده دارند که هر گاه امید های گذشته براثر ملاقات‌ومذاکرات مسکو بایستی دارای نشانه ها و ثمر های زودرسی باشد نخستین ثمرات آن باید در همین منطقه یعنی درترکیه و یونان که نزدیکترین خطوط مرزی به روسیه شوروی می باشد آشکار شود .

از سوی دیگر ابراز نگرانی از قدرت روز افزون نیروی دریائی عظیم شوروی از طرف محافل نظامی امریکا و کشور های باختری خود می نمایاند که جز در بعضی از مسائل سیاسی‌و بخصوص بازرگانی و اقتصادی تصمیم دیگری در مسائل جهانی در یك سطح وسیع گرفته نشده است .

خوانندگان علاقمند ما بیش از آن که زیادتر از حد معمول روی مذاکرات مسکو یا پکن ابراز خوشبینی نمایند باید توجه داشته باشند که اولا مسئولان و رهبران کشور های بزرك و مقتدر انسان بودند و انسان مقتدر و توانا بحکم طبیعت قدرت علاقمند به تجاوز و تسلط بر دیگران است و ثانیا هیچگاه‌نمی‌توان بین دوسیستم و عقیده که یکی هدفش تسلط بر جهان از راه انقلاب خونین جهانی و دیگری نفوذ برای بدست آوردن منابع ثروت و ازدیاد قدرت از راه عوامل مخصوص است ، توافق کامل بوجود آورد .

امکان دارد که در بعضی قسمتها توافقی از لحاظ تقسیم منابع یا تخفیف خطرات احتمالی آنی بین دو مرکز قدرت‌بوجود آید و باصطلاح چند صباحی میتوان آب را در کنار آتش گذارد اما باید توجه داشت که حرارت آتش سرانجام آب را بجوش می آورد .

بنابراین ابراز تردید و شك از توسعه نفوذ غیر مستقیم بعضی قدرتها بویژه آنها که دارای هدفهای جهانی‌باشندآن هم از طرف قدرتهای رقیب امری طبیعی به نظر می آید .

ادامه کمك نظامی آمریکا به ترکیه ویونان نشان دهنده این حقیقت است که دو قدرت با هر اندازه دوستی و حسن‌نیت بایستی مراقب یکدیگر باشند و در عین حال ترکیه و یونان و کشور هائی نظیر آنان که در معرض نفوذ یا اعمال تحریك قدرتهای بزرك هستند چاره‌ای ندارند جز این که دائما خودرا آماده با حوادثی ناشی از برخورد قدرتها و منافع آن ها نموده باشند .

بنظر نویسنده باید نسبت به آینده همچنان خوشبین بود اما نباید بامید این که آب در کنار آتش همچنان سرد باقی میماند غافل ماند .

حسین رامتین

مك گاورن روی شانه جوانان پیش میرود

از : جهانگیر افخمی
خبرنگار اطلاعات در نیویورك

کمتر از ۳۰ سال

و یا یک چهارم نمایندگان کنوانسیون حزب دموکرات که از ۳ هزار نفر متجاوز بودند از ۳۰ سال کمتر داشتند و همین اکثریت طبقه جوان بود که باعث پیروزی سناتور مك گاورن شدو سیاستمداران کهنه‌کارحزب که در جلب آراء طبقات مختلف ورزیده و با تجربه بودند یا در کنوانسیون راه پیدا نکردند و یا چون شهردار شیکاگو دروسط جلسات کنوانسیون به شهر های خود باز گشتند .

در انتخابات آینده ۲۵ میلیون جوان امریکائی‌برای اولین بار در انتخابات شرکت میکنند عده‌ای از آنها تازه بسن قانونی رسیده‌اند و عده بیشتری‌درنتیجه تعدیل سن قانونی شرکت در انتخابات که ۲۱ سال بود و به ۱۸ سالگی تنزل یافت در نوامبرامسال میتوانند در انتخابات‌ریاست جمهوری‌شرکت نمایند سناتور مك گاورن و اطرافیانش که در این انتخابات به جوانان احتیاج مبرم دارند امیدوارند بتوانند دست کم ۱۵میلیون نفر از این تازه‌کارها را بتور اندازند و شاید بهمین علت بود که مك‌گاورن سناتور جوان و تازه‌کاری مانند ایگلتون را بعنوان نامزد ریاست جمهوری به کنوانسیون حزب دموکرات معرفی کرد .

سناتور «توماس ایگلتون» جوان ترین نامزد ریاست جمهوری است که در ۱۲۰ سال اخیر از طرف حزب دموکرات معرفی شده است ۴۲ سال از عمرش میگذرد و تاکنون در هر انتخابی که شرکت کرده است موفق شده . در ۳۱ سالگی جوانترین دادستان کل استان میسوری بود و چهار سال بعد بمقام معاونت فرمانداری استان مزبور رسید و سه سال بعد جوانترین سناتوری بود که از استان میسوری روانه مجلس سنای امریکا شد .

اگر بخاطر داشته باشید در چهار سال قبل کنوانسیون حزب دموکرات در شیکاگو تشکیل گردید و در چندروزی‌که کنوانسیون مشغول فعالیت بود، پلیس شیکاگو باتظاهر کنندگان و جوانانی که در خیابان‌ها وپارک های آن شهر گرد آمده بودند مشغول‌مبارزه بود در ظرف چند روز ۶۸۰ نفر توقیف و بیش از ۱۳۰۰ نفر مجروح‌شدند و محاکمه عده‌ای از سرکردگان تظاهر کنندگان بیش‌از یکسال بطول انجامید .

امسال حزب دموکرات شهر «میامی» را برای تشکیل کنوانسیون انتخاب کرد وبعدا حزب جمهوریخواه‌هم‌تصمیم گرفت نمایندگان آن در ماه اوت در همین شهر گرد آیند . کنوانسیون حزب دموکرات باآرامی وبدون زد وخورد در «میامی»تشکیل گردید و حتی یک نفر توقیف و یا مجروح نشد واگر تظاهراتی هم انجام گرفت بدون مداخله پلیس برگزار گردید.

اگر تصور میکنید که در این چهارسال در روش جوانان و تظاهر کنندگان باین درجه تغییر پیدا شده است اشتباه میکنید در ماه آینده‌درهمین «میامی» در مقابل‌همین ساختمان بزرگ با تظاهر کنندگان روبرو خواهید شد و آنها از همین حالا خودشان را برای تظاهرات بزرگی درکنوانسیون‌حزب جمهوریخواه آماده میکنند .

بنظر اشخاص مطلعی که در این چند ماه اخیردراطرافکنوانسیون حزب‌دموکرات و نمایندگان تازه نفس آن حزب مطالعه کرده‌اند علت‌آرامش و عدم تظاهرات‌جوانان در مقابل کنوانسیون حزب دموکرات این‌بود که تغییراتی که حزب دموکرات در روش تعیین نمایندگان حزب در کنوانسیون داده بود جوانانی که چهار سال قبل در خارج جلسات حزب در شیکاگو گرد آمده و با پلیس در زد و خورد بودند امسال در ردیف نمایندگان حزب درجلسات کنوانسیون‌شرکت داشتند .

در گذشته نمایندگان کنوانسیون معمولا از سیاستمداران کهنه کار و یا اشخاص کار کشته و مسنی که سالها در حزب‌فعالیت داشتند تشکیل میشدولی امسال ۸۰ درصد از نمایندگان کنوانسیون برای اولین بار در چنین جلساتی شرکت‌داشتند تعدادنمایندگان سیاه پوست دو برابر و زنان چهار برابر شده بود سیاهپوستان اکثرا جوان وتحصیل کرده بودند و ۴۰ در صد آنها لیسانس داشتند و ۱۹درصد آنها درآمد سالیانه‌شان از ۲۵ هزار دلار تجاوز میکرد و فقط ۲۵ درصد آنها درآمدی کمتر از ۱۰ هزار دلار بطور کلی میتوان گفت که ۲۵ درصد داشتند .

این عکس گوشه‌ای از خرابی شهر « کوانك‌تری » را در ویتنام جنوبی نشان میدهد .چند چترباز ویتنام جنوبی یکی از همقطاران‌خود را که مجروح شده است روی «برانکار» حمل میکنند . چتربازان ویتنام جنوبی که دژ بزرك شهر کوانك‌تری را اشغال کرده بودند دیروزدربرابرحمله‌متقابل‌کمونیست ها ناچار به تخلیه آن شدند .
عکس رادیوئی اطلاعات

از : الحوادث
چاپ بیروت

مصریها شکست شوروی را جشن گرفتند

روز ۳۰ مه ۱۹۷۰ کماندو های مصر از کانال سوئز عبور کرده و با یك‌حمله ناگهانی بیك واحد گشتی اسرائیل ۳۰ سرباز اسرائیلی را کشته دوتانك وسه زره‌پوش را منهدم کرده و دو سرباز اسرائیلی را که یکی از آنها مجروح شده بودند باسارت گرفتند .این‌عملیات هنگامی که اسرائیلی ها بیك حمله انتقامی شدید دست زدند موجب بروز مشاجره شدیدی بین افسران مصری و شوروی گردید .

شوروی ها عقیده داشتند که عملیات کماندو های مصری را در برابر حملات هواپیما های اسرائیلی‌که تلفات‌وخسارات هنگفتی وارد کرد نمی توان بمنزله یك پیروزی تلقی کرد .ولی مصریها پاسخ دادند که این عملیات برتری نیرو های مصری را به قوای دشمن ثابت می کند و ما میتوانیم تلفات سنگین‌تری راتحمل کنیم .

پس از آن بطور اتفاقی یك نبرد هوائی بین شش هواپیمای شوروی که‌باخلبانان روسی‌هدایت میشدندبایکدسته ازشکاری های اسرائیلی روی داد و در جریان‌این نبرد هر شش هواپیمای شوروی به دست خلبانان اسرائیلی سرنگون شدند ولی شورویها گفتند که تنها چهار خلبان آنها در این نبرد ها کشته شده‌اند و هدایت چهارمین هواپیما را یك خلبان مصری بعهده داشته و پنجمین هواپیما توانسته است به پایگاه خود بازگردد.

وقتی که فرمانده نیرو های شوروی‌به عجله برای تحقیق در باره ماجرای این نبرد هوائی به پایگاه مصر رفت باکمال حیرت دید که افسران مصری شکست شوروی ها را در این نبرد هوائی‌جشن گرفته‌اند .

حوادث دیگری نیز موجب‌بروز اختلاف نظر های شدیدی بین مصریها وشوروی ها میشد از جمله اینکه پرزیدنت ناصر درخواست کرده بود که یك پایگاه دریائی در اسکندریه احداث شود . شورویها بدرخواست رئیس جمهوری مصر پاسخ مساعد دادند و بلافاصله‌کار ساختمان پایگاه جدید آغاز شد . اما کارشناسان شوروی بجای آنکه پایگاه **کوچکی برای ناوگان کوچك مصر احداث کنند بزرگترین تاسیسات‌دریائی مدیترانه را در این بندر بوجود آوردند.**

بدیهی است که مصریها نمی توانستند از عهده پرداخت هزینه سنگین‌ساختمان این پایگاه عظیم برآیند و در نتیجه شورویها برای جبران مخارجی که‌صرف کار های ساختمانی کرده بودند پایگاه را برای ناوگان دریائی خود در مدیترانه اختصاص دادند این رفتار شوروی ها پرزیدنت ناصر و فرماندهان نظامی مصر را بشدت ناراحت کرد .

از آن هنگام زمامداران مصر دریافتند که شورویها منافع خود را در این‌منطقه بر منافع مصر ترجیح میدهند .

وجود همین‌پایگاه سبب‌شد که‌پرزیدنت سادات پس از تصمیم باخراج کارشناسان شوروی اعلام کرد که مصرهمچنان برای ناوگان شوروی در بندر اسکندریه تسهیلاتی قائل خواهد شد .

پس از مرگ پرزیدنت ناصر و روی کار آمدن انورالسادات دامنه اختلافات‌مصر و شوروی بیش ازپیش گسترش یافت.

روحبخش

صفائی

مردم هر چه میشنوند
آهنگهای غربی، عربی وافغانی است!

دیرگاهی است که دیگر صدای گرم و لطیف روحبخش را نشنیده‌ایم . بیاد آنروز ها که آوایش گرمی‌بخش محافل بود و صدایش نشانه‌ای از عظمت موسیقی ایرانی داشت .

از خانم روحبخش ، از گذشته هاو چگونگی این روز هایش می پرسم ، می گوید :

ـ ۱۶ ساله بودم که آواز می‌خواندم و پیش از آنکه برادیو بیایم ،نزد استاد علی‌خان نایب‌السلطنه آواز خواندن‌را آموختم . آنزمان من در تئاتر تهران ایرت می‌خواندم .

ازیاد نمی برم که دو سال پس از تاسیس رادیو من با اولین آهنگ بنام «شب جدائی» که از ساخته های مجید وفادار بود ، برادیو راه یافتم .

همکاری من بارادیو ، تاسال ۱۳۳۸ ادامه داشت . در آن زمان یکی از مجریان برنامه بمن تکلیف کرد که‌باید ترانه بخوانم و من آوازخوان بودم نه ترانه‌خوان ،بهمین جهت بعلت اختلافی که پیش آمد از رادیو استعفا کردم .

پس از دوسال مجددا به رادیو بازگشتم این تذکار را برا ی‌آن‌عنوان کردم تا دانسته شود آنها که به موسیقی اصیل ایرانی آشنائی دارند ، و به آن معتقد هستند ، تاچه حد پای‌بند اعتقاد خویشند . و حال بیشتر اوقات فراغت من به مطالعه و شنیدن موسیقی‌می گذرد و در حال حاضر با خواهرم در یکجا زندگی می کنم و تنها دلخوشی من ، وجود بچه های خواهرم و دیداردوستان و همکاران قدیمی است که هر چندگاه گرد هم می آئیم و بیاد روزگار گذشته برای خودمان آواز می خوانیم .

ـمیدانیم که در میان خواننده‌های ما صدای خوب فراوانست ، ولی دلیل آنکه این‌ها چگونه زودباوج می رسندو بزودی سقوط می کنند ، برمن‌پوشیده است ؟

ـروحبخش در پاسخ این سئوال ، به کنایه می گوید :شاید جنون سرعت که پدیده ناگزیر زمان‌ماست ، درکار موسیقی نیز ، راه یافته است ولی آنچه که مسلم است ، وقتی یك آهنگساز اجبار دارد وبایستی ظرف‌یك‌هفته چندین آهنگ بسازد ، تارفع گرفتاریهایش ! بشود ، برای او فرق نمی کندانگیزه‌اش چه باشد ، و یا آهنگش را از موسیقی کدام کشور بگیرد . او می خواهدآهنگ بسازد و پول دربیاورد . شاعر هم ،بهمین ترتیب : شب می‌خوابد و صبح‌یا یك بغل شعر ، بدر مغازه های هنر می رود حالا این آهنگها و شعر ها ، باکدام میزان، معیار و ضابطه‌ای سنجیده می شود خدا میداند و آنوقت ناگهان می بینیم که سیل صفحه و آهنگ و ترانه است که‌به بازار بلبشوی هنر، سرازیر شده است.

ـاز روحبخش درباره تاثیر موسیقی خارجی روی موسیقی ایرانی سئوال می کنم ؟

روحبخش : مردم امروز هرچه می شنوند ، ترکیب یك گوشه کوچك از موسیقی ایرانی با آهنگهای افغانی ، غربی و عربی است که بشکل بسیار

زننده‌ای عرضه می شود . اینان این آمیخته ناخوشایند رابا اشعاری بدتر چاشنی می کنند و بمردم از هنر بی‌خبر می قبولانند ولی آنها که موسیقی می شناسند ،هریك این‌اصوات روح‌وقلبشان را آزار میدهد .

ـمی پرسم آیا ترانه خوانی را بشکل حاضر می پسندید ؟

روحبخش ـ ترانه‌خوانی را نفی نمی کنم ، بلکه ترانه‌خوانی را بشکل‌حاضر نمی پسندم و باید اضافه کنم که وضع موسیقی سنتی ما در حال حاضر،بوسیله همین ترانه ها در موقعیت بسیار اسف‌انگیزی است . و در حقیقت موسیقی کنونی ، هدفی شده است برای تهاجم و تهدید عوامل فریبنده وبی هنر ، مثل بعضی از آهنگ سازها ، ترانه سراها و خواننده ها ، زیرا مدت زمانی است که دیگر آن نغمه های خوش را نمی شود شنید و تصنیفهای خوب را نمی توان دید .

ـدرباره خوانندگان نسل نو ، چه اظهارنظری می کنید ؟

روحبخش ـ من منکرجایگزینی نسل جوان ، به جای هنرمندان قدیمی نیستم . من و سایر هنرمندان در سن وسال من ، خواندن را بوسیده‌ایم و کنار گذاشته‌ایم ، ولی باید آنها که جانشین خواننده های خوب زمان خود می شوند ، خصوصیاتی از گذشته های خود را نیز ، بهمراه داشته باشند وبا چشم باز و آگاهی تمام به جزئیات حرفه خود وارد عالم هنر شوند .

ـآیا از شنیدن موسیقی فرنگی و مدرن غرب ، لذت می برید ؟

ـالبته هرکسی حق دارد از هرنوع موسیقی که دلش می خواهد خوشش بیاید و من نیز ، از شنیدن موسیقی فرنگی لذت می‌برم . ولی این دلیل آن نیست آنچه را که باریشه های‌وجود من عجین شده است ، و باتار های محکم خود مرا به سنن من‌بسته است ازیادببرم و مسلم است که از شنیدن موسیقی ایرانی ،بیشترمحظوظ می‌شوم.

خسرو اعتماد ـ آمریکا

نمایشگاه آثار اویسی دردانشگاه کلمبیا
آثاری که به‌عصر جدید تعلق دارد

در این هفته نمایشگاه آثار نقاشی ناصراویسی دردانشگاه کلمبیا نیویورک افتتاح گردید

نمایشگاه مزبور که شامل آثار نقاشی و حکاکی و طراحی‌بود توسط رئیس دانشگاه وسفیر شاهنشاه‌آریامهرفریدون هویدا در سازمان ملل متحد وآقای گودرزی سرکنسول شاهنشاهی درنیویورک وعده زیادی از مقامات فرهنگی و هنری و ایرانیان مقیم نیویورک افتتاح گردید . پس از سخنرانی افتتاحیه رئیس دانشگاه وآقای دکتر یارشاطر رئیس مرکز ایرانی‌دانشگاه کلمبیا آقای دکتر ریحارداتینگ هاوزن رئیس قسمت هنر اسلامی‌موزه مشهور متروپولتین نیویورک طی سخنرانی مشروحی شیوه نقاشی اویسی را تشریح‌کرده وخاطر نشان ساخت که با وجود داشتن‌شرایط مشخص هنر جدید شیوه اویسی باالهام از سنن هنری ایران پرداخته شده است او گفت در اولین سفری که سال ۱۹۵۱ بایران رفتم ازمدارس هنری‌ودانشگاه های‌مربوط‌دیدن‌کردم متاسفانه آثاری را که دیدم یا تقلید از گذشته ایران‌یا کپیه آثار جدید غرب بود ولی در آثار اویسی در عین حال که رنگ و بوئی از هنر ایران در آن می‌بینیم انعکاسی از زمان‌ماو هنرجدید بچشم میخورد .

این نمایشگاه بمدت ۱۵ روز ادامه خواهد داشت. نیویورک با داشتن موزه و گالری‌های هنری متعدد اکنون مرکز نمایش آثار هنری و فرهنگی دنیا میباشد تشکیل نمایشگاه نقاشی اویسی فرصت مناسبی برای معرفی هنر معاصر ایران در آمریکا میباشد.

قرار است این نمایشگاه در شهرهای دیگر امریکا مثل واشنگتن و سانفرانسیسکو نیز تشکیل شود.

ناصر اویسی تاکنون در ۲۵ نمایشگاه‌بین‌المللی شرکت‌نموده وباخذ جوایز متعدد ایرانی و بین‌المللی نائل شده و تاکنون پنج کتاب بزبانهای فارسی و انگلیسی وایتالیائی در باره کار های نامبرده منتشرشده است.

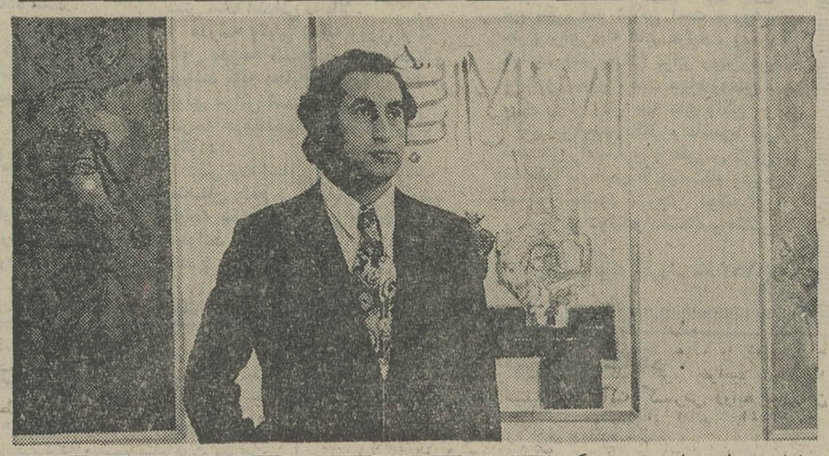

شرکت سهامی
آب‌تاب
(میخك سابق)
مشاور تبلیغاتی ـ روابط عمومی
و بازاریابی
محل جدید خود شاهرضا مقابل فرصت پلاك ۵۴۳ تلفن ۳۱۱۴۴۳

کاشی سعدی
خلل پذیر بود هر بنا در این دنیا
مگر به کاشی سعدی بنا کنی آنرا

اطلاعات دختران و پسران یکشنبه‌ها منتشر میشود

دبیرستان بازرگانی شمیران
زیر نظر اساتید دانشگاه و مدارس عالی
از فارغ‌التحصیلان سوم متوسطه برای رشته بازرگانی ثبت‌نام مینماید .
نشانی ـ محل ثبت نام ـ خیابان قدیم‌شمیرن ایستگاه رضائیه کوی صالح
جنب دبیرستان بازرگانی دبستان‌ودوره راهنمائی ها
تلفن ۸۷۱۳۵۵ از ساعت ۹ الی ۵ر۱۲ صبح

ایست... نه!نه!... نه‌ایست
هزار تومان هدیه برای شما
خبر مهم برنینا ـ سویس
سازنده چرخهای خیاطی و گلدوزی صددرصد اتوماتیك برنینا
بمناسبت آغاز هفدهمین سال فعالیت های نمایندگی چرخهای خیاطی و گلدوزی برنینا درایران
کارخانجات برنینا سویس بفروشگاه و نمایشگاه
برنینا
اجازه داده است برای اولین بار در تاریخ ۸۰ ساله فروش
برنینا
به کسانی که از ساعت
۱ دقیقه بعداز نیمه‌شب ۱۰ مرداد تا ۱ دقیقه بعداز نیمه‌شب ۱۱ مرداد
ازفروشگاه و نمایشگاه برنینا چرخ خیاطی وگلدوزی برنینا
خریداری کنند
نقداً هزار تومان هدیه سالگرد
اهدا شود
فروشگاه و نمایشگاه برنینا ـ نمایندگی انحصاری چرخهای خیاطی و گلدوزی صددرصد اتوماتیك برنینای سویس
تهران چهار راه شاه ـ جنب فروشگاه بزرگ ایران
تلفنهای ۶۶۸۲۹۷ ـ ۴۲۴۳۴ و ۶۶۵۱۹۸
آب‌تاب
ازنیمه شب فردا ۱۰ مرداد هزار تومانیهای برنینا در انتظار شماست

تلویزیون
برنامه امروزوفردا
رنگارنك

ساعت ۱۹ر۵۵ برنامه شبکه «یکشنبه»

برنامه تلویزیونی رنگارنك امشب شامل مطالبی تحت‌عناوین زیر است .

بختی پیرامون زندگی«دوانا» موتو» نویسنده اسپانیولی ـ فستیوال جاز ـ آثار هنری افریقا ـ نمایشگاه روزنامه ـ نگاری،جشنوازه‌فیلم ـ نمایشگاه نقاشی ـ مراسم انتخاب دختر شایسته جهان در برلین .

هفت شهر عشق

ساعت ۲۲ر۳۰ برنامه شبکه «یکشنبه»

قسمت سوم ـ «عشق در عرفان» را امشب از برنامه هفت شهر عشق تلویزیون می شنویم در این برنامه سیمین غانم و شجریان هریك ترانه و آوازی می خوانند بهاری ، حافظی ، محسنی ، شفیعیان ، رجبی ، موسوی‌وچشم‌آذر نیزخوانندگان این برنامه را باساز همراهی می کنند اجرای این برنامه را فخری نیکزاد بعهده دارد.

هنرهای تجسمی

ساعت ۲۰ر۰۹ برنامه دوم «یکشنبه» .

در برنامه‌هنر های تجسمی‌این هفته ابتدا هنر نقاشی و آثار نقاشان معاصر «رنوار» ،«سورا» و «پیکاسو»را در فیلمی از پل آزارش خواهیم دید و سپس سه شیوه اصلی هنر نقاشی از پیدایش تا بامروز طی نمایش فیلمی مورد بررسی قرار می گیرد .

موسیقی ایرانی

ساعت ۲۰ر۲۹ برنامه دوم «یکشنبه»

اجرای موسیقی ایرانی این ساعت را هنرمندان وزارت فرهنگ‌و هنربعهده دارندخاطره پروانه و گلچین‌هر یك ترانه‌ای می خوانند که اشعار آن ها از لعبت والا است بیان اشعار از هما پرتوی و آهنگها از محمد حیدری و عبدالکریم مهرافشان است .

برنامه تلویزیون ملی

یکشنبه

۱۷ـ۴۵ اسلاید و موزیك
۱۷ـ۵۸ سلام شاهنشاهی و اعلام برنامه
۱۸ـ۰۰ برنامه کودکان
۱۹ـ۰۰ فیلم جادوی علم
۱۹ـ۳۰ آیوانهو
۱۹ـ۵۵ برنامه رنگارنگ
۲۰ـ۳۰ مشروح اخبار همراه با فیلمهای خبری
۲۱ـ۰۵ مسابقه هما
۲۱ـ۳۵ پزشك محله
۲۲ـ۳۰ هفت‌شهر عشق
۲۳ـ۱۰ آخرین اخبار

نیمروز دوشنبه

۱۲ـ۴۵ اسلاید و موزیك
۱۲ـ۵۸ سلام شاهنشاهی و اعلام برنامه
۱۳ـ۰۰ اخبار نیمروزبخش‌اول
۱۳ـ۱۰ مسابقه جایزه بزرگ
۱۳ـ۳۵ فیلم کهکشان
۱۴ـ۳۰ اخبار نیمروز بخش‌دوم

برنامه دوم

۱۹ـ۱۵ اسلاید و موزیك
۱۹ـ۳۰ سلام شاهنشاهی و اعلام برنامه
۱۹ـ۳۴ اخبار
۱۹ـ۴۰ واریته
۲۰ـ۰۵ هنرهای تجسمی
۲۰ـ۳۵ موسیقی ایرانی
۲۱ـ۰۰ قرن بیست ویکم
۲۱ـ۳۰ اخبار تهران
۲۲ـ۰۲ دیویدکاپرفیلد
۲۲ـ۲۶ تئاتر

تلویزیون آموزشی

دوشنبه

۸ـ۰۰ ترانه‌ها و چشم‌اندازها
۸ـ۳۰ سلام شاهنشاهی و اعلام برنامه
۸ـ۳۵ نیایش
۸ـ۴۵ شاهنامه فردوسی
۹ـ۱۵ برنامه هنری
۹ـ۳۰ فیزیك برای همه
۹ـ۵۵ مکالمه انگلیسی
۱۰ـ۱۰ طبیعی برای همه
۱۰ـ۳۵ فیلم آموزشی
۱۰ـ۵۰ مسابقه شیمی
۱۱ـ۱۵ برنامه هنری
۱۱ـ۳۰ مکالمه آلمانی
۱۱ـ۴۵ بخوانیم و بنویسیم
۱۲ـ۰۵ فیلم داستانی

برنامه تلویزیون امریکا

یکشنبه

۰ـ۱۷ اخبار
۱۷ـ۰۵ برنامه ورزشی
۱۸ـ۰۰ بیل‌کازبی
۱۸ـ۳۰ برنامه دوریس‌دی
۱۹ـ۰۰ اخبار
۱۹ـ۱۵ زندگی در امریکا
۱۹ـ۴۰ برنامه فیلیپ ویلسن
۲۰ـ۳۰ دنیای براکن
۲۱ـ۲۰ تصویر بزرگ
۲۱ـ۲۵ سال خوبی بود
۲۲ـ۱۵ مسابقه یکس
۲۳ـ۲۵ برنامه مخصوص

رادیو تهران

برنامه‌های موسیقی که‌بطریقه استریوفونیک از برنامه دوم‌پخش میشود

۱۷ـ۰۰ موسیقی کلاسیك از «بتهوون» اورتوراستفان شاه
از «براهمس» سرناد اپوس ۱۱
۱۸ـ۰۰ موسیقی فیلم
۱۹ـ۰۰ بهترین آهنگهای روز
۲۱ـ۰۰ موسیقی کلاسیك از «مورتسارت» سنفونیا کنسرتانته
از «بتهوون» کنسرتو پیانو شماره ۱
از «یاناچك»رقصهای‌لاچین
۲۳ـ۰۰ موسیقی ایرانی
۲۳ـ۳۰ آهنگهای نیمه‌شب

آگهی پذیرش دانشجو

نیروی هوائی شاهنشاهی تعدادی داوطلب جهت تحصیل در آموزشگاههای افسری در رشته‌های فنی . رادار کنترل ، اسلحه و مرمیات و غیرتخصصی با شرایط زیر استخدام مینماید.

الف ـ شرایط

۱ـ تابعیت دولت شاهنشاهی ایران .
۲ـ متدین بیکی از ادیان رسمی کشور (اسلام ـ مسیحی ـ کلیمی ـ زرتشتی) .
۳ـ دارا بودن گواهینامه ششم دبیرستان رشته (ریاضی ـ طبیعی) جهت آموزشگاههای فنی رادار کنترل واسلحه و مرمیات ورشته‌های (ریاضی ـ طبیعی ـ ادبی) جهت آموزشگاه غیر تخصصی و احراز موفقیت در آزمایشات ورودی وداشتن حداقل معدل ۱۵ برای آموزشگاه فنی و ۱۳ برای آموزشگاه رادار کنترل .
۴ـ سن بین ۱۷ تا ۲۴ سال تمام کسانیکه خدمت زیر پرچم انجام داده‌اند تا ۲۵ سال تمام .
۵ـ نداشتن پیشینه بد .
۶ـ داشتن صحت مزاج و تناسب اندام برطبق گواهی بهداری عمومی نیروی هوائی .
۷ـ سپردن تعهد خدمت در نیروی هوائی برابر قوانین ومقررات ارتش شاهنشاهی .
۸ـ نداشتن کسان تحت تکفل.
۹ـ مدت تحصیل در آموزشگاه افسری جزء فنی ۲سال ـ رادار کنترل (یکسال‌ونیم) اسلحه و مرمیات ورسته‌های غیر تخصصی ۱ سال است . دانشجویان در مدت تحصیل شبانه‌روزی بوده و هزینه زیست و پوشاك آنان بعهده نیروی هوائی شاهنشاهی میباشد و مبلغی بترتیب زیر بعنوان حقوق و مزایا دریافت‌خواهند داشت.

۱ـ دانشجویان آموزشگاههای افسری جزء فنی ورادار کنترل هریك ماهیانه۲۹۱۶ ریال .
۲ـ آموزشگاه اسلحه ومرمیات ۱۶۶۶ ریال .
۳ـ آموزشگاه رسته‌های غیر تخصصی ۱۶۶۶ ریال .

۱۰ـ داوطلبان پس از خاتمه دوره واحرازموفقیت در آزمایشات به درجه ستوانسومی مفتخر وترفیع‌بعدی آنان برطبق قوانین ومقررات استخدام نیروهای‌مسلح شاهنشاهی خواهد بود.

۱۱ـ داوطلبان میتوانند برای کسب اطلاعات‌بیشتر وثبت‌نام با دردست داشتن عین شناسنامه و فتوکپی دیپلم و۲۲ قطعه عکس ۴×۳ از تاریخ نشر این آگهی تاتامین احتیاجات همه روزه به‌استثنای روزهای‌پنجشنبه وتعطیل از ساعت ۷الی۱۲ در تهران بفرماندهی آموزشهای هوائی واقع در جاده تهران‌نو ایستگاه فرودگاه ودر شهرستانها به نزدیکترین پایگاه نیروی هوائی شاهنشاهی مراجعه نمایند. م‌الف۸۳۹
آ ـ ۳۰۶۵۴
نیروی هوائی شاهنشاهی

آگهی استخدام داوطلب همافری

۱ـ نیروی هوائی شاهنشاهی تعدادی داوطلب با شرایط‌وامتیازات مشروحه زیر برای آموزشگاه همافری استخدام مینماید .

الف ـ شرایط .

۱ـ تابعیت دولت شاهنشاهی ایران .
۲ـ متدین بیکی از ادیان رسمی کشور (اسلام ـ مسیحی ـ کلیمی ـ زرتشتی) .
۳ـ حداقل سن ۱۷ سال تمام و حداکثر ۲۴ سال و برای کسانیکه خدمت زیر پرچم را انجام داده‌اند ۲۵ سال تمام میباشد .
۴ـ داشتن گواهینامه دوره کامل دبیرستان در رشته (ریاضی ـ طبیعی)
۵ـ موفقیت در آزمایشات ورودی .
۶ـ داشتن صحت‌مزاج و تناسب اندام‌برابر گواهی بهداری نیروی هوائی .
۷ـ نداشتن پیشینه بد و عیال و اولاد و کسان تحت تکفل .
۸ـ سپردن تعهد خدمت در نیروی هوائی شاهنشاهی بمدت ۱۱ سال از تاریخ استخدام .

ب ـ امتیازات .

۱ـ داوطلبان در طول دو سال تحصیلی شبانه‌روزی بوده و هزینه زیست و پوشاك نظامی آنان تامین و در سال یکم ماهیانه ۴۱۶۰ ریال ودر سال دوم ۵۴۱۰ ریال کمك هزینه دریافت‌میدارند.
۲ـ هنرجویان پس‌از احراز موفقیت در آزمایشات نهائی بدرجه همافر سومی مفتخر و ماهیانه مبلغ ۱۵۰۰۰ ریال حقوق وفوق‌العاده‌سختی خدمت دریافت خواهند داشت و ترفیعات بعدی‌آنان برطبق مقررات قانون استخدام نیروی مسلح شاهنشاهی خواهند بود .
۳ـ داوطلبان میتوانند برای کسب اطلاع بیشتر و ثبت نام با دردست داشتن فتوکپی مدرك تحصیلی عین شناسنامه جدید (عکس‌دار) و۲۲ قطعه عکس ۴×۳ از تاریخ نشر این آگهی همه روزه بغیر از پنجشنبه ها و روز های تعطیل از ساعت ۷ الی ۱۲ تا تامین احتیاج در تهران به فرماندهی آموزشهای هوائی واقع در جاده تهران‌نو ایستگاه فرودگاه و در شهرستانها به نزدیکترین پایگاه و یا ایستگاه مراجعه نمایند. م‌الف ۶۸۴۷

ـ۱ـ آ ـ ۳۰۶۶۴ نیروی هوائی شاهنشاهی

(آگهی استخدام داوطلب خلبانی)

نیروی هوائی شاهنشاهی تعدادی داوطلب جهت طی‌دوره دانشکده افسری خلبانی باشرایط زیر استخدام مینمایند .

الف ـ شرایط نام‌نویسی .

(۱) تابعیت دولت‌شاهنشاهی ایران ومتدین بیکی از ادیان رسمی کشور (اسلام ـ مسیحی ـ کلیمی ـ زرتشتی)
(۲) دارابودن حداقل دیپلم کامل متوسطه رشته های (ریاضی ـ طبیعی)
(۳) قبولشدن از معاینه جسمی و آزمایش استعداد خلبانی وزبان‌انگلیسی در حدومعلومات دوره دبیرستان و داشتن حداقل قد ۱۶۳ سانتیمتر.
(۴) حداقل سن ۱۷ سال تمام و حداکثر ۲۴ سال تمام و برای کسانیکه خدمت زیرپرچم را انجام داده‌اند ۲۵ سال تمام می‌باشد .
(۵) نداشتن عیال‌واولاد و کسان‌تحت‌تکفل.

ب ـ مدت تحصیل ـ حقوق و مزایا .

(۱) مدت تحصیل در دانشکده خلبانی حداقل دو سال در داخل و خارج بوده و هزینه زیست و لباس بعهده نیروی هوائی شاهنشاهی است .
(۲) دانشجویان سال یکم قبل‌از پرواز ماهانه ۵۲۰۰ ریال و پس‌از شروع پرواز مبلغ ۳۷۵۰ ریال بعنوان فوق‌العاده پرواز ودانشجویان سال دوم ۹۵۷۵ ریال و دانشجویان سال سوم ۱۰۲۰۰ ریال حقوق دریافت میدارند ضمناچنانچه دانشجویان برای ادامه تحصیل بخارج اعزام شوند علاوه برحقوق مذکور از فوق‌العاده تحصیل در خارج از کشور نیز استفاده خواهند کرد .
(۳) دانشجویانی که دوره تحصیل را با موفقیت طی نمایند بدرجه ستوان‌دومی مفتخر و اولین حقوق آنان معادل ۲۲۶۵۰ ریال می‌باشد .

داوطلبین میتوانند برای کسب اطلاعات بیشتر و ثبت‌نام با دردست داشتن فتوکپی گواهینامه تحصیل عین شناسنامه (بفرم جدید عکس‌دار) و ۲۲قطعه عکس ۴×۳ تا تامین‌احتیاج همه روزه باستثنای روزهای پنجشنبه و تعطیل صبحها از ساعت ۷ الی ۱۲ در تهران‌بفرماندهی آموزش های هوائی واقع در خیابان تهران‌نو ایستگاه فرودگاه و در شهرستان‌ها به‌نزدیکترین پایگاه و یا ایستگاه مراجعه نمایند .

م الف ۶۸۳۸
آ ـ ۳۰۶۴۶
نیروی هوائی شاهنشاهی

انتقاد

دکتر براهنی

این ماشین معلومات متفرقه

این مسابقات جمعی پیرامون انواع دانستنی ها که برای جوانان ترتیب میدهند ، چه مفهوم فرهنگی دارد ؟ این سئوال کردن های مداوم ، روزانه و شبانه ، از شاگردان مدارس و گهگاه از دانشجویان دانشگاه ها ، پیرامون پایتخت اروگوئه ، کاشف آمریکا ، نویسنده جنك و صلح ، مخترع ذره‌بین ، میکرب‌سل، کاتب هفت‌اورنك ، و هزاران سئوال از این نوع که باسطح فاجیز یك فرهنك باصطلاح همگانی جهانی سروکار دارد ، ولی هرگز به عمق مسائل ارتباط پیدا نمی کند ، کدام مساله غامض اجتماعی ، فرهنگی و تاریخی را حل می کند و در ذهن شاگرد و دانشجو ، چه دخالتی‌فرهنگی‌می کند که این‌همه مسابقه ترتیب داده می شود و این همه وقت شاگرد مدرسه و دانشجوی دانشگاه بیهدر داده می شود .

فرض کنید شاگرد مدرسه می خواهد خود را برای یکی از این مسابقات آماده کند . او یکی از این کتابهای فرهنك عمومی ! را که به لعنت خدا نمی‌ارزد ،دربرابر خودمی‌نهد مغز خودرااز نام های نویسندگان ،شاعران ، کاشفان، مخترعان، عالمان ،سیاستمداران ،شاهان، وزیران ، زمین ها ، شهرهاو پایتخت ها می آکند و بعد در برابر یکی از این مردان ظاهر- الصلاح اطلاعات عمومی، مثل بچه‌ای مودب یا درمیان‌جمعی‌مودب، می‌نشیند و محفوظات خود را هول هولکی ، معصومانه و بی احساسی از غرور پیشرفت بیرون میریزد و جایزه‌ای ناچیز که برای این جوان معصوم تعبیه دیده‌اند ، دریافت میکند و بی آنکه با اعماق مسائل سرو کار داشته باشد ، این جایزه را مثل یك ودیعهٔالهی ، ونشان لیاقت و هوش و هوشیاری ، تبختر و طمطراق باخود به ارمغان می‌آورد .

این نوع‌مسابقات چندین ضرر بزرك وعمومی دارد که با تکیه برآنها ، من پیشنهاد تعطیل آنهارا میدهم .

۱ـ فرهنك و ارائه آن، چیزی است منطقی و هرچیز منطقی احتیاج به تعلیل و تجزیه وتحلیل و دقت منطقی دارد . یعنی دانستن نام «هفت‌پیکر» ونام شاعر آن ، بی آنکه شاگرد خود هفت پیکر را دیده و خوانده باشد و یا سبك کارو محیط اجتماعی ، تاریخی و سیاسی آشنائی پیدا کرده باشد ، کاری است مسخره و بی فایده .

یادگیری عملی است منطقی که برآن باید تمام ارکان یك منطق ، یك دیالکتیك جدید ، یك صغرا کبرا چیدن صحیح حاکم باشد . نام هفت پیکر و نام شاعران رایك فرنگی هم ، بی‌آنکه فارسی بداند ، ممکن است ازیك فرهنك‌ادب فارسی ، که بزبان خارجی نوشته شده باشد، یادبگیرد .این مسابقه که شما انجام میدهید ، فقط با این قبیل سطوح کار روبرو است از اعماق و منطق اعماق خبری نیست . شما فقط مجبور میکنید که دانشجو یاشاگرد به حافظه خود آنقدر فشار وارد کند ، که دیگر در آن جائی برای یادگیری منطقی نباشد .

شما شاگرد و دانشجورا «توریست» معلومات بشری بارمی آورید و او ، انگار درخواب ، در ذهن خود ازمیان اسامی آدمها ، مکان ها، میکروب‌ها و اختراعات رد میشود بی‌آنکه توانسته باشد از نزدیك باآن آدمها ، مکان ها ، میکرب‌ها و اختراعات آشنائی علمی پیدا کرده باشد ، یعنی مسابقه که فقط بر محفوظات تکیه میکند، چیزی است غیر علمی وفریبنده، ودانشجو و شاگرد را بدل به یك عروسك کوکی ، یا یك ماشین حساب معلومات عوض می کند که بدرد هیچ جای این جهان واین مملکت نمیخورد!

۲ـ بسیج شاگردان برای این قبیل مسابقات فقط وقت‌شاگردان مدارس را میگیرد . وبه او فقط یك نکته بدیهی والبته عوضی وغیر علمی را می‌آموزد که کسی بافرهنك‌تر ، باهوش‌تر ، عالمتر ومحقق‌تر است که بهتر از دیگران خود رابدل به یك‌فرهنك محفوظات کرده باشد .در نتیجه او، بطور ناخودآگاه ، پیش‌خود، والبته اجتماع‌شاگردان‌ودانشجویان‌هم‌پیش خودبو بطورناخودآگاه، باین نتیجه میرسند که عالیترین چهره هنری ، فرهنگی ،ادبی‌و سیاسی و اجتماعی ،کسی است که‌بیش‌از دیگران محفوظاتی از این دست داشته باشند .

واتفاقا قیافه های حق‌به‌جانب و عالم‌نمای اداره کنندگان این مسابقات ، این فکر را درذهن شاگردان رسوخ‌میدهد که برای عالم شدن ، فقط باید حفظ کرد و در هیچ چیز ، دقت منطقی‌و علمی نباید کرد و اصولا آدم با هوش کسی است که‌هم از جغرافیای سیبری اطلاع داشته باشد ، و هم نام اول چومبه را بداند و هم لقب دوم ریچارد شیردل را، واصولا در میان این‌نام‌ها ومکانهادست به دست بگردد و جامع علوم و حرف و صنایع و هنر ها باشد . این قبیل مسابقات مرا به‌یاد یکی از شخصیت های قصه معروف «تبوع»،اثر ژان‌پل‌سارتر ، میاندازد که در کتابخانه نشسته و دائرةالمعارف بشری را در برابر خود نهاده ، از الف شروع کرده ، سالها خوانده تابه سین یاشین رسیده است وانگار باوجود انحراف هائی که‌در جانش خانه کرده و هنوز هم به‌خواندن بقیه دائرةالمعارف ادامه میدهد .

۳ـ مادر وضعی هستیم که‌از کوچکترین لحظات زندگی خود باید برای یادگیری علمی‌ومنطقی مسائل مختلف استفاده بکنیم. ما، می بخشید که این‌همه سختگیرانه ، حرف میزنیم ، فرصت چندان زیادی برای این‌قبیل تفریحات بچگانه جمعی نداریم . این تفریح نیست ،این نوعی وقت گرفتن است، چیز یاد ندادن است انباشتن ذهن دانشجویان و شاگردان از معلومات بی‌ارزش، درواقع بمنزله کشتن نیروی حافظه آنها ، بمنزله ماشینی کردن ذهن آنهاست در این سیستم کار هر نوع قدرت تعقل و تامل و تفکر از جوانان گرفته میشود .

سیستم آموزش و پرورش مملکت ، سیستم‌تدریس دانشگاهی این مملکت این داعیه را دارند که بروش های علمی تدریس متوسل میشوند ، پس‌چرا بعضی دستگاهها براساس محفوظات، بچه های خلق‌الله را به صف مسابقات میکشانند.استدعای‌ما این است این برنامه های بیهوده را تعطیل کنید .

توضیحی درباره یک انتقاد

بطوریکه خوانندگان اطلاع دارند در روزنامه اطلاعات شماره ۱۳۸۵۵ مورخ ۱ر۵ر۱۳۵۱ در ستون انتقادات به قلم‌آقای منوچهر کیانی زیر عنوان از راه رسیده چرا برگشت مطلبی عنوان شده بود که با بررسی و تحقیقی که از طرف خبرنگاران ما بعمل آمد معلوم گردید نظر آقای کیانی به دو نفر ازدوستان خویش آقایان تقی کرمانی و دکتر خسرو جمشیدی می‌باشد که بشرح زیر وضع‌خدمت آنان جهت اطلاع خوانندگان آورده میشود :

۱ـ آقای تقی کرمانی که دارای درجه دکترا در رشته اقتصاد از کشور امریکا است پس‌از مدتی خدمت در دانشگاه پهلوی شیراز «اخیرا» بعنوان استاد تمام‌وقت در دانشگاه ملی ماهانه با حقوق ۵۵۰۰۰ ریال و در دوره شبانه هم با حقوق‌ماهانه به مبلغ ۲۵۰۰۰ ریال مشغول بکار تدریس شده که مجموع دریافتی مشارالیه در ماه مبلغ ۸۰۰۰۰ ریال میشود و اخیرا هم با گرفتن دوماه مرخصی به‌کشور امریکا عزیمت نموده و قرار است تا هشتم شهریور ماه به ایران مراجعت کند .

۲ـ آقای خسروجمشیدی دارای درجه دکترا در رشته خون شناسی از کشور امریکا می‌باشد که در استخدام نیمه وقت دانشگاه تهران است که ایشان نیز از تعطیلات تابستانی استفاده کرده و با دریافت مرخصی از دانشگاه تهران برای تنظیم امور خانوادگی به امریکا مسافرت کرده است .

بنابراین آقایان مزبور با میل و اراده خویش و بااستفاده از تعطیلات تابستانی دانشگاه‌های محل تدریس خود به خارج از کشور مسافرت نمودند و از خدمات تحصیل کرده های خارج از کشور بقدرکافی استقبال شده و میشود .

چهل سال قبل درچنین روز

قانون اجازه رعایت احوال شخصیه ایرانیان غیر شیعه

ماده واحده ـ نسبت باحوال شخصه وحقوق‌ارثیه‌ووصیت‌ایرانیان غیرشیعه که مذهب آنان برسمیت شناخته شده محاکم باید قواعد و عادات مسلمه متداوله در مذهب آنان را جز در مواردی که مقررات قانون راجع به انتظامات عمومی باشد بطریق ذیل رعایت نمایند :

۱ـ در مسائل مربوط به نکاح وطلاق عادات و قواعد مسلمه‌متداوله در مذهبی که شوهر پیرو آن است

۲ـ درمسائل مربوط به ارث ووصیت عادات و قواعد مسلمه و متداوله در مذهب متوفی

۳ـ در مسائل مربوط به فرزند خواندگی عادات و قواعد مسلمه در مذهبی که پدر خوانده یا مادر خوانده پیرو آن است .

استفاده از اختیارات وزیر عدلیه

بموجب قانون مصوبه مجلس‌وزیر عدلیه مجاز است لوایح قانونی را که به مجلس شورایملی پیشنهاد می‌نماید پس از تصویب کمیسیون قوانین عدلیه بموقع اجرا گذارده و پس از آزمایش آنها درعمل‌نواقصی را که در ضمن جریان ممکن است معلوم شود رفع و قوانین مزبورمرا تکمیل نموده ثانیا برای تصویب به مجلس شورای ملی پیشنهاد نماید.

قانون اجازه رعایت‌احوال‌شخصیه ایرانیان غیرشیعه در محاکم که در تاریخ ۳۱ تیر ۱۳۱۳ بتصویب‌کمیسیون قوانین عدلیه مجلس شورایملی‌رسیده قابل اجرا است .

وقایع ازدواج در طهران

طبق احصائیه تنظیمی در یک ماهه فروردین سال جاری درطهران ۱۷۱ فقره عقد ازدواج‌وقوع‌یافته ازاینقرار که ۱۴۹ فقره عقد دربین‌مسلمانان و یک نفر زردشتی و ۱۸ فقره عقد ازدواج مسیحیان و سه فقره ازدواج در بین کلیمیان مقیم مرکز وقوع یافته است .

در همین ماه فروردین چهل فقره واقعات طلاق اتفاق افتاده است .

اما در اردیبهشت ماه امسال ۱۲۰ فقره ازدواج بوقوع پیوسته‌که ۱۰۷ فقره آن بین مسلمین مرکز و ۱۳ فقره دیگر بین مسیحیان مقیم طهران بوده است .

فوت رئیس کل طرق

روز پنجشنبه گذشته مقارن ظهر آقای‌سرهنگ شیبانی رئیس‌کل طرق که از بابل از راه کناره بطرف‌دهنو می‌آمده دردهکیلومتری‌دهنو اتومبیلش به رودخانه پرت شدبسختی صدمه دیده مامورین طرق اورا فورا به دهنو حمل ونحت‌معالجه قرارمیدهند لکن صدمه وارده بقدری شدید بوده که موثر واقع نشد و عصر همان‌روز فوت میکند . شوفر و یک نفر دیگر که همراه مرحوم سرهنگ شیبانی بودند چندان صدمه‌ای ندیده سلامت هستند .

استخدام مهندسین سوئدی

آقای سلطان محمد خان عامری معاون وزارت‌طرق لایحه‌ای تقدیم مجلس نمود که چون شعبه فنی اداره مرکزی راه‌آهن به دو نفر متخصص احتیاج دارد اجازه داده شود که وزارت طرق (هاری هاکلین) و (اتومانرسترال)مهندسین سوئدی را با حقوق هریک از قرار چهارصد دلار طلای اتازونی در ماه که نصف‌باسعار ونصف‌بریال‌پرداخته خواهد شد استخدام نماید ، مدت استخدام یکسال است وبه هردونفر مهندس مزبور سیصد و پنجاه دلار طلا درموقع خاتمه خدمت‌برای‌خرج معاودت از ایران به اروپا تادیه خواهد شد .

سلطان محمد عامری

اعلان از طرف قوای هوائی

مدرسه وکیلی مکانیک فوج‌مختلط نمره ۱ قوای هوائی چهل نفر شاگرد با رعایت شرایط ذیل بطور مسابقه قبول می‌نماید :

۱ـ تابعیت دولت علیه ایران ۲ـ دارا بودن حسن اخلاق . صحت کامل مزاج . نداشتن سوء سابقه ۳ـ عدم محکومیت به جنحه وجنایت ٤ـ سن‌از۱۸ تا ۲۱سال ۵ـ معلومات شش ساله ابتدائی به بالا .

مدرسه وکیلی شبانه روزی و در طول مدرسه که دوره آن یکسال میباشد کلیه مخارج شاگردان بعهده قوای هوائی است . دوره یکساله مدرسه جزوخدمت‌نظام‌وظیفه‌محسوب میگردد .

دفتر ثبت اسامی در کلوب‌صاحب منصبان واقع در خیابان برج نوش کوچه بختیاریها باز و داوطلبان میتوانند به کلوب مزبور مراجعه کنند .

اخطار شرکت‌نفت جنوب

برای استقبال اجرای قانون اوزان و مقادیر در آتیه محصولات نفتی ایران در طهران از قرار حلبی که وزن ذیل را خواهد داشت فروخته شده و از استعمال وزن‌های خارجی مانند گالون و بوط خودداری‌خواهد شد . فروش از قرار حلبی بتدریج در سایر ولایات نیز اجراء خواهد شد .

بنزین در حلبی های ۱۸ لیتری . نفت در حلبی های ۱۶ کیلوگرامی .

شرکت سهامی نفت انگلیس و ایران

برای کلیه اقسام بیمه

رجوع کنید به کمپانی فاولریمید خیابان چراغ برق طهران .

بیمه حریق ، بیمه اتومبیل ، بیمه حیات ، بیمه حمل و نقل ، بحری ، سرقت .

میدانید بهترین یادگاری چیست ؟

فقط صورتی است که با شباهت کامل ساخته شود و در خانواده بیادگار بماند .

منجمی در ناصریه پاساز معتمدی عهده‌دار ساختن چنین صورت‌ها است ، موقع را مغتنم شمارید .

صورت مواد نفتی شرکت پرس‌آذ نفت شوروی

نفت اعلاء ترین رقم ، بنزین‌جنس اعلاء ، سوخت موتوری نفت سیاهی است برای ماشین های نفتی ، نفت سیاه معمولی ، روغن ماشین برای روغن زدن یاتاقان و دستگاه ماشین و میله و سایر اقسام ماشین، روغن سیلندر ، روغن موتور ، روغن ترانسفورماتور، روغن ماشین‌خیاطی، روغن وازلین ، روغن عطری، روغن اسلحه برای توپ و تفنگ و مهمات و سایر اقسام ذخائر جنگی: پارافین سفید برای کبریت سازی و در سایر موارد بجای موم استعمال میشود . نفتالین ، صابون نفتی یک‌نوع‌صابون نرم نفتی ضد عفونی است ، روغن چرخ برای میله های عرابه ، روغن گرافیت (مغز مداد) برای روغن‌زدن دنده و زنجیر ، نفت سیاه روغنی ، برای روغن زدن میله های واگن و آلات غیرظریف مکانیزم ماشین، قیر نفتی در راه سازی و مفروش کردن خیابانها ، بیادروها وپشت‌بام وغیره استعمال میشود ، روغن دوکبرای روغن زدن دوک و دستگاه و ماشین های نخ ریسی .

(نقل ازاطلاعات ۸مرداد ماه ۱۳۱۲)

تاریخ ایران

احمد احرار

-۱۹۹-

میرزا حبیب‌اله خان قوام‌الملك

سهمی از پولهای بانك را ژاندارمری اصفهان بجای حقوق عقب‌افتاده خود تصاحب‌کردو سهم‌دیگری‌برای‌ژاندارمری فارس ارسال شد که بدنبال کودتای شیراز ، قدرت را درآن منطقه بدست گرفته بود . این حادثه بهانه‌یی بدست متفقین داد و ناگهان شهرت یافت که قشون روس بطرف اصفهان حرکت‌کرده است . متعاقب این شایعه اضطراب عظیمی برشهرسایه افکند و چون‌مامورین آلمانی نیزاکثرابه کرمانشاه رفته بودند، مهاجرین چاره‌یی جز آن ندیدند که هرچه زودتر وسایل سفر فراهم آورده راه کرمانشاه را در پیش بگیرند .

درآن زمستان سخت ، حرکت از اصفهان به کرمانشاه کاری سخت و طاقت فرسا بود . آنچنانکه بعضی از مهاجرین عقیده داشتند ماندن‌دراصفهان واستقبال از هرگونه مخاطره‌یی برتحمل مشقات سفر رجحان دارد ولی اکثریت برآن بود که چون پای وطن و دفاع از استقلال و عظمت کشور در میان‌است ، هر خطری را باید برتنك تسلیم به‌دشمن مرجح شمرد .

تحت تاثیر این استدلال ، سرانجام توافق شد که مهاجرین وسایل‌لازم‌فراهم آورده گروه گروه رهسپار کرمانشاه شوند و بدینترتیب ، هرروز جماعتی از مهاجرین و سواران و تفنگچیان و حتی افراد ژاندارم باروبنه خود را بسته هر کدام‌از طریقی راه غرب را در پیش می گرفتند . راهی بس خوفناك که در آن جز سرما ، یخبندان ، جاده های غیرقابل عبور دهات قحطی‌زده ، راهزنان وسپاهیان دشمن چیزی انتظارشان رانمی کشید .

جدال در فارس

پس از آنکه ژاندارمری شیرازدست به‌کودتا زد وکنسول انگلیس وسایر اتباع آن کشور را تحت‌الحفظ روانه برازجان کرد ، دوسوم ولایت فارس‌عملا تحت نفوذ و قدرت هواخواهان آلمان قرار گرفت .

علیرغم تحولات تهران و روی‌کارآمدن کابینه «فرمانفرما» سرزمین فارس نیز مثل کرمانشاه رابطه خود را با تهران گسسته و به پایگاه‌باارزشی برای‌فعالیت های مامورین آلمانی تبدیل شده بود . در سراسر خاك فارس ، جز بوشهر که به اشغال نظامی انگلیس درآمده بود و چند ناحیه کم اهمیت چون بندردیك وشبانکاره که در ضبط خوانین طرفدار انگلیس قرار داشت . عوامل طرفدار آلمان یکه‌تاز و فعال مایشاء بودند. حتی «صولت‌الدوله» نیز که از ابتدای جنك بازیرکی موقع خود را میان طرفین‌حفظ کرده و تن به تعهدی نسپرده بود این زمان در صف مخالف انگلیسها قرار داشت‌و از نبرد تنگستانی هاباقوای‌نظامی انگلیس حمایت می کرد .

تنها قدرت موثر محلی که رویداد های فارس را باسکوتی ابهام‌آمیز می نگریست و از ابراز موافقت با اقدامات ژاندارمری خودداری می کرد «حبیب‌الله خان‌قوام الملك» بود . از همین روکمیته حافظین استقلال (کمیته یی که ازائتلاف دموکراتها و اعتدالیون و صاحب‌منصبان ژاندارمری تشکیل شده و بعد از قیام ژاندارمری سررشته امور را در شیراز بدست گرفته‌بود) تصمیم گرفت‌وسایلی برانگیزد تا «قوام‌الملك» سکوت خود را شکسته وضع مشخصی اتخاذ کند.

این موضوع بیشتر از آنجهت‌اهمیت داشت‌که‌بعد از برکناری«مخبرالسلطنه» از ولایت فارس ، طبق تصمیم دولت تا رسیدن والی جدید به فارس ، کفالت امور آن ولایت برعهده «قوام الملك» محول شده بود . حال آنکه در جریان تحولات شیراز «قوام‌الملك» بی آنکه از خانه خارج شود و خود را با حوادث‌آشنا سازد ، سعی داشت‌با تهران تماس‌بگیرد و کسب تکلیف کند .

تلگرافهای متعدد «قوام‌الملك» که از شیراز مخابره میشد هرگز به مقصد نمی‌رسید ، زیرا خط تلگراف تاآباده در قبضه ژاندارمری بود و ژاندارمری ، کلیه تلگرافها و مراسلات «قوام‌الملك» راسانسور کرده ، مفاد آنرا در اختیار «کمیته حافظین استقلال » می گذاشت!

«کمیته حافظین استقلال» سرانجام وقتی از کار انتقال اسرای انگلیسی به برازجان فراغت یافت ، اعلامیه هایی‌در شهر انتشار داد که «قوام‌الملك» را به همکاری با کنسولگری انگلیس متهم و اخطار می کرد چنانچه «قوام‌الملك» ادعایی جز این دارد ظرف بیست و چهار ساعت پاسخ بگوید والا خیانت‌وی‌برملت فارس مسلم خواهد بود .

جدول کلمات متقاطع

شماره ۵۳۹۹ — طراح جدول : ف . جلوه

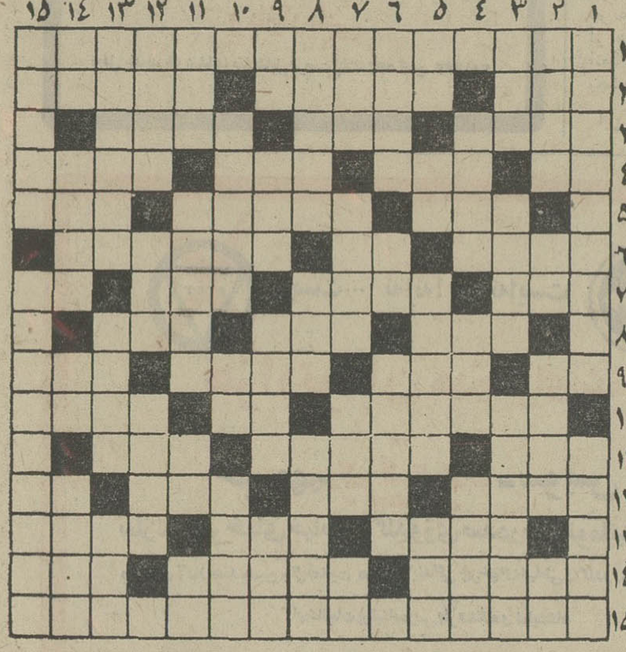

افقی :

۱ـ از کتاب های معروف آناتول‌فرانس ۲ـ بافانتوم سر جنك و رقابت دارد ـ در طریقت شاعر رنجیدن نیز ، نوعی از آن است ـ یکی ازسریال های تلویزیونی‌که ماجراهای پشت پرده سینما را مینمایاند ۳ـ در ادبیات جهان مقامی دارد ـ بزرگان سابق‌داشتند ـ خلایق ٤ـ میوه‌ای که‌خوبست ـ بالاترین‌نقطه کوه ـ کشور است‌ومملکت ـ از بیماری‌های‌خطرناك که بیشتر سك ها دچار می‌شوند ۵ ـ اطوکشیده و هموار ـ چکش زرگری ـ قومی که روزگاری اروپا را بخاك و خون‌کشید ۶ـ بهترین وسیله استراحت ـ مرغ‌شب‌ـ از وسایل کار میرزا بنویس ۷ـ بعضی ها از مقروضین دارند ـ با دلیل ـ ریش پروفسوری ـ نیمه‌دختر ۸ـ مینی‌ژوپ‌وشلوارك پوششی برای آن نگذاشته است ـ مذهب ـ گازهوا ۹ـ شهری‌در اروپا ـ درد ـ طناز و عشوه‌ساز ـ امید ۱۰ـ بابستنی که‌درآمیزد مخلوط نام می‌گیرد ـ صدای درشت ـ از رقص های‌معروف فرانسوی که روزگاری‌ممنوع شده بود ۱۱ـ از جورچکش ضربه ها خورده است ـ سلسله‌ای در ایران ـ درخت همیشه‌سبز ۱۲ـ ظاهرا اسلحه‌اش یك‌دست بیشتر نبود ـ ازالقاب مخصوص انگلستان ـ واحد طول ـ ضمیری است ۱۳ ـ غیر ناطق ـ ازماده‌های فرارشیمیائی ـ ماه اول‌ماه ۱٤ـ ضیافت شب‌نشینی ـ پسندیده‌ـ تزویر و نیرنك ۱۵ـ معشوقه مورد علاقه لوئی پانزدهم که روی پادشاه و دربار نفوذی‌شگفت داشت و باعث گرفتاری فرانسه شد .

عمودی :

۱ـ خلیفه‌ای که شام‌وایران و مصر را تسخیر کرد ـ از پرپاداشتنی‌ها ۲ـ گوشت‌ریز ـ بی‌بندوبار ـ گرانبها ـ حرف تعجب زنانه ۳ـ از کارخانه های لوازم برقی در سوئد ـ دلی از سنك باید که در عین عاشقی چنین باشد ـ مختصر کردن ٤ـ برچهره میزنند تا شناخته نشوند ـ آغاز ـ از پولهای نیرومند هـ‌نیمچه دکتر ـ پیچیدن ـ از زیور های‌لباس زنانه ـ بزرگی ٦ـ از ابرهرو بارد ـ مجازات شرعی ـ ترازویش‌را در دادگستری به دست دارند ۷ـ دوستی ـ در تقلید کردن استاد است ـ طول ـ ضمیری است ۱۳ ـغیر ناطق ـ ازماده‌های فرارشیمیائی ـ ماه اول‌ماه ۱٤ـ ضیافت شب‌نشینی ـ پسندیده‌ـ تزویر و نیرنك ۱۵ـ معشوقه مورد علاقه لوئی پانزدهم که روی پادشاه و دربار نفوذی‌شگفت داشت و باعث گرفتاری فرانسه شد .

عمودی :

۱ـ خلیفه‌ای که شام‌وایران و مصر را تسخیر کرد ـ از پرپاداشتنی‌ها ۲ـ گوشت‌ریز ـ بی‌بندوبار ـ گرانبها ـ حرف تعجب زنانه ۳ـ از کارخانه های لوازم برقی در سوئد ـ دلی از سنك باید که در عین عاشقی چنین باشد ـ مختصر کردن ٤ـ برچهره میزنند تا شناخته نشوند ـ آغاز ـ از پولهای نیرومند هـ‌نیمچه دکتر ـ پیچیدن ـ از زیور های‌لباس زنانه ـ بزرگی ٦ـ از ابرهرو بارد ـ مجازات شرعی ـ ترازویش‌را در دادگستری به دست دارند ۷ـ دوستی ـ در تقلید کردن استاد است ـ طول ـ ضمیری است ۱۳ ـغیر ناطق ـ ازماده‌های فرارشیمیائی ـ ماه اول‌ماه ۱٤ـ ضیافت شب‌نشینی ـ پسندیده‌ـ تزویر و نیرنك ۱۵ـ معشوقه مورد علاقه لوئی پانزدهم که روی پادشاه و دربار نفوذی‌شگفت داشت و باعث گرفتاری فرانسه شد .

مادر باران ـ با هرکس به‌دنیا می‌آید ـ حرف سئوال ـ ایست! ۱۲ـ طارمی ـ از اصطلاحات موسیقی ـ بندری در فرانسه ۱۳ـ از انواع‌پیانو ـ بالنك ـ در بریتانیا برای خود مجلسی دارد ۱٤ـ خوردن ناتمام ـ شیوه و طریقه ـ جورپنجری را بر دوش میکشد ـ تن‌پوشی که بیش‌از آنچه بپوشاند ، برهنه میگذارد۱۵ـ سفره اعیان قدیم بود ـ واین بزرگوار نیز در سرآن سفره، فرمانروائی می‌کرد .

حل جدول شماره ۵۳۹۸

قهرمان جدول سال

اکثر خانواده های ایرانی جدول حل میکنند وبه این هوش آزمائی سرگرم کننده دلبستگی دارند . روزنامه اطلاعات برای اولین بار در ایران مراسم انتخاب قهرمان جدول سال ۱۳۵۱ را با شکوه تمام برگزار میکند .

بابرگزاری این مراسم حل جدول از این پس از صورت یك سرگرمی شخصی بصورت یك هوش‌آزمائی کشوری و دسته‌جمعی در می آید و روزنامه اطلاعات مفتخر است که پایه گذار این تحول میشود .

این هوش آزمائی بزرك با طرح اولین جدول در روز ۲۵ مرداد ماه ۱۳۵۱ شروع میشود و در دو مرحله انجام میگیرد :

مرحله اول طرح شش جدول از ۲۵ تا ۳۱ مرداد ماه ۱۳۵۱ در روزنامه اطلاعات است . علاقمندان ۱۰روز فرصت دارند تا جدولها را حل کنند و جوابها را به تدریج بفرستند و روی پاکت قید کنند (روزنامه اطلاعات مربوط به طرح قهرمان جدول) . روز ۱۵ شهریور ماه ۱۳۵۱ اسامی کسانیکه هر ٦ جدول را حل کرده باشند در روزنامه اعلام خواهد شد .

مرحله دوم ـ روز جمعه ۲٤ شهریور ماه یك‌مسابقه حضوری با شرکت برندگان مرحله اول ترتیب داده میشود و جدول نهائی مسابقه بین شرکت کنندگان توزیع میگردد. هر یك از شرکت کنندگان پس از آنکه جدول مسابقه را حل کرد ساعت دقیق تحویل‌بر روی برك جدول توسط ناظران مسابقه قید میشود . قهرمان جدول سال کسی است که جدول مسابقه را صحیح حل کرده و زودتر از دیگران تحویل داده باشد.

جایزه قهرمان جدول سال یك صفحه طلای‌اطلاعات است و صفحه طلای اطلاعات لوحی است که از طلاتهیه میشود .

این صفحه هر سال از صفحه اول شماره‌ای ساخته میشود که عکس قهرمان جدول و خبر پیروزی وی در آن چاپ شده است .

صفحه زرین اطلاعات را چند تن از استادان طلا کار زیر نظر کارشناسان گراور سازی تهیه خواهند کرد .

شماره ۷٤۳ـ۲۷ـ٤ـ۵۱

آگهی تحریر ترکه

بانو سلطنت سهرابی فرزند ابوطالب دارنده شناسنامه ۱٦۰ساکن میاندشت دادخواستی بخواسته تحریرترکه وتقسیم سهم‌الارث بطرفیت آقای رمضانعلی سهرابی ساکن میاندشت بابلسر تقدیم ، پس از جری تشریفات قانونی بکلاسه ۵۱ر۸٦ مدنی ثبت . اینک بدینوسیله آگهی میشود تاریخ تحریر ترکه در تاریخ ۳۰ر۷ر۵۱ ۸نویم صبح تعیین وقت شده ،ورثه یانماینده‌آنها، بستانکار ، مدیونین وکسانی دیگرکه حقی برترکه متوفی دارند در ساعت وروز تعیین شده در دادگاه بابلسر برای تحریرترکه حاضر شوند.

رئیس دادگاه بخش مستقل بابلسر ـ یزدانی

آ ـ ۳۰۳٤۰

آگهی انتخابات شورای داوری قاینات

در اجرای قانون تشکیل شورای داوری مصوب تیرماه سال ٤۵ وزارت دادگستری در نظر دارد در شهر قاینات یک حوزه شورای داوری تشکیل دهد.

انتخاب کنندگان میتوانند از تاریخ روز دوشنبه ۲۳ر۵۱ تاپایان روز جمعه ۲۷ر۵۱ بمدت۵ روز از ساعت ۸ صبح تا ۱۲ واز۱٦تا ۱۸ جهت ثبت نام وگرفتن کارت شرکت در انتخابات به محلهای‌زیر:

۱ـ مسجد جامع

۲ـ دبستان فرزان مراجعه نمایند.

ضمنا داوطلبان عضویت شورای داوری نیز باید ظرف همین مدت درخواست خود را ضمیمه مدارک ودلایل صلاحیت بدفتر دادگاه‌بخش قاینات تسلیم دارند.

پس از انقضای مدت تقاضای ثبت‌نام ودرخواست عضویت پذیرفته نخواهد شد م‌الف٦۸۷٦

وزارت دادگستری

آ ـ ۳۰٦۵٦

تجلیل ازخدمات‌اعلیحضرت رضاشاه‌کبیر

حاج‌کریم طالبیان عضو انجمن شهر اهواز

در آخرین جلسه‌انجمن شهر اهواز که بعدازظهر چهارشنبه تشکیل شد آقای حاج کریم طالبیان عضوانجمن شهربنمایندگی از طرف مردم اهواز از خدمات اعلیحضرت‌رضاشاه کبیربنیانگزار ایران نوین تجلیل کرده وسخنانی باین شرح ایراد داشت .

امروز چهارم امرداد سالروز درگذشت موسس و بنیان گذار ایران نوین‌رضاشاه کبیرشاهنشاه بزرك ایران و احیاکننده ایران‌در تاریخ معاصر شاهنشاهی ایران است باطلوع‌خاندان‌جلیل پهلوی خورشید سعادت و سرافرازی‌ملت ایران نیز طلوع کرد رضاشاه کبیر در دوره سلطنت خود پایه ها و زیربنای بسیاری از کارها را که اسباب ترقی و تعالی سربلندی ایران است پی‌ریزی کرد وخدمات بسیار زیادی نسبت به این‌مملکت انجام داد وباتامین امنیت وآبادانی کشور و هزاران خدمات پرارزش پایه های نو و مترقی را بنا نهاد ملت ایران خدای را شکرگذار است که فرزند برومند آن‌سردار رشید،اعلیحضرت همایون‌شاهنشاه آریامهر نیز راهی که پدرگرانقدر و بزرگوارشان آغاز کرده بودند با گامهای سریع و استوارتری پیموده‌اند و رسالت تاریخی خود را به عنوان یك رهبر نمونه و بی مانند ایفاء فرموده و ایران‌بعداز انقلاب شاه ومردم درریف‌ممالك مترقی جهان قرار گرفت اینك سالروز درگذشت رضاشاه کبیر خاطره حرمت ستایش آمیز او . اندوه از دست رفتن این قائدبزرك را تجدید میکند و همه ساله در سکوت غم‌آلود این‌روز ملت‌ایران بپاس تجلیل از سردار نامی‌بپای پیکره این نامدار بزرك تاریخ نثار تاج گل می‌نماید و من از جانب خودو ازطرف مردم‌شهرستان اهواز بروح‌پاك سردار رشید سرسلسله دودمان پهلوی درود میفرستم و روانش شاد و دوام سلطنت رهبر عالیقدر شاهنشاه آریامهر پدر تاجدار ملت ایران‌و سلامتی و سعادت خاندان جلیل سلطنت پهلوی را از خدای‌بزرك مسئلت دارم و بپاس تجلیل از سردار نامی یکدقیقه سکوت‌اعلام می‌نمایم .

آگهی استخدام

دانشکده صنعتی (پلی‌تکنیك‌تهران) به افراد زیر جهت خدمت در کتابخانه مرکزی خود احتیاج دارد .

۱ـ کتابدار (یکنفر) با درجه فوق لیسانس در رشته کتابداری

۲ـ تجسس‌گر کتاب (دو نفر) با درجه لیسانس در زبان انگلیسی و حداقل سابقه کار .در شغل کتابداری .

۳ـ کمك کتابدار (یکنفر)با درجه لیسانس در علوم و تسلط بزبان انگلیسی و حداقل یکسال سابقه کار . در یکی‌از کتابخانه های معتبر .

٤ـ واجدین شرایط میتوانند درخواست و مدارك لازم را بوسیله پست سفارشی تا آخر وقت اداری روز شنبه بیست وهشتم مرداد ماه پنجاه‌و یك به اداره امور اداری دانشگاه صنعتی ارسال دارند .

از واجدین شرایط کتبا برای مصاحبه دعوت بعمل خواهد آمد .

دانشکده صنعتی (پلی‌تکنیك تهران)

۱ـ۲ آ ـ ۳۰۲٦۸

ترجمه : ایران مقدم

کیف صندوقچه اسرار خانمها

اغلب خانم ها هنگام خرید کیف‌دستی خود فقط زیبائی ظاهر آنرا در نظر می‌گیرند و به مرغوبیت جنس و دوام آن توجهی ندارند در صورتیکه کیف‌دستی یک زن و تناسب آن با موقعیت و شغل اوشاهدی‌برای سلیقه و شیک‌پوشی اوست .

کیف دستی یک خانم فقط یک‌وسیله تزئینی نیست بلکه کیف هر خانم ، صندوقچه کوچک و قابل حمل اوست که به شغل و حرفه و قیافه ظاهری او بایدبرازنده باشد .

دوام یک کیف ، نکته ایست که باید یک خانم به آن توجه داشته باشد و بهمین جهت بشما توصیه می‌کنیم که‌هنگام خریدکیف سعی کنید از خرید کیف هائی که بوسیله چرخ ودست دوخته نشده خودداری کنید .

همچنین هنگام خرید کیف زیپ های آنرا بازرسی کنید و چند بار زیپ را بالا و پائین بکشید تا از کار آن مطمئن باشید .

همچنین اگر بچه‌دارهستید ،اگرکار اداری دارید و یا اگر دانشجو هستید از خریدن کیف های بسیار کوچک خودداری کنید . زیرا یک کیف زنانه لااقل باید یک دفترچه یادداشت ، جعبه پودر و آینه ، مداد و دستمال و مقداری وسایل خصوصی در آن جا بگیرد .

همچنین هنگام خرید کیف به تناسب قد خود کیفی که بدست می گیرید توجه کنید و نوع لباسهایی که می خواهید با کیف مزبور استفاده کنید در نظرداشته باشید .

مثلا با یک لباس اسپورت هرگزنباید کیفی منجوق‌دوزی شده و مخصوص عصر و شب برداشت . و یا برای یک میهمانی کوکتیل ، حمل یک کیف‌حصیری اسپرت هرگز مناسب نیست .

بلاخره هنگام خرید کیف به شخصیت خودتان و جائی که می خواهید آنرا استفاده‌کنید توجه نمائید . و تنها بخاطر رنگ و جنس کیفی ، اقدام بخرید آن نکنید .

خانمی که ترافیک را مختل کرده بود

ساعت هفت صبح بود ، اتومبیلها در چهار ردیف از شمیران بطرف مرکز شهر سرازیر بودند ، با اینکه صبح اول وقت بود ، باز هم گرمای آزار دهنده‌ای آدم را کلافه میکرد .

شیشه بادگیر اتومبیلم‌را باز کرده بودم ولی بادگرم تو میزد ، قطره های عرق‌از پس گردنم روی مهره های پشتم می چکید . بعد از چراغ سه راه روبروی فروشگاه کوروش متوجه شدم که راننده اتومبیل جلوئی یك خانم است که‌با سرعت کم کنار خط وسط حرکت میکند . از آینه به عقب نگاه کردم ، دیدم‌یك ردیف اتومبیل پشت سرمن آهسته در حرکت است اما جلوی خانم راننده قانزدیکی میدان ولیعهد خالی است .

از حرکت آهسته خانم راننده عصبانی شدم . چون راه را بسته بود ، خواستم از دست راست سبقت‌بگیرم، دیدم مرتکب تخلف صد تومانی میشوم ، آمدم ازخط وسط‌بگذرم و از چپ سبقت بگیرم ، متوجه شدم که مرتکب خلاف بزرگتری‌می است . ناگزیر مدتی‌باهمان شوم که اسمش‌انحراف‌بچپ سرعت کم پشت سرخانم راننده به حرکت خود ادامه دادم . گرما از یکطرف و حرکت کند و غلط خانم راننده ازطرف دیگر ، پاك کلافه‌ام کرده بود .

یکی نبود جلوی این‌خانم را بگیرد و به او حالی کند که خانم شما اگر قصد دارید آهسته حرکت کنید و جرات اینرا ندارید که تاحداکثر سرعت مجاز در خط سبقت مجاز حرکت کنید ، چرا رانندگی‌میکنید و اعصاب دیگران را ک حق دارند قانونا تا پنجاه کیلو متر سرعت داشته باشند ناراحت میکنید ؟

در اینوقت نزدیك سینما امپایر رسیده بودیم ، یك افسر راهنمائی از کنارمان رد شد .

این افسر حرکت غلط خانم راننده را هم دید ،اما چیزی به او نگفت ، منهم وقتی دیدم قضیه از اینقرار است ، قید صد تومان‌جریمه را زدم و از راست سبقت گرفتم و پا را گذاشتم روی گاز ، اما حیف دیر شد چون درمیدان ولیعهد به چراغ قرمز برخوردم ، از بس عصبانی بودم ، کنارزدم تاخانم راننده سررسیدطاقت نیاوردم شیشه را پائین کشیدم مودبانه باو تذکر دادم که وقتی آهسته‌حرکت میکنید ، در مسیر عبور منتهی الیه سمت راست‌خود حرکت کنید و راه مردم را بند نیاورید ....

هنوز آخرین کلام جمله مودبانه‌ام را بزبان نیاورده بودم که دیدم خانم پشت چشمی فازك کرد رویش را برگرداند و برای اینکه بخیال خودش‌از شرمزاحمت من راحت شود ، شیشه اتومبیلش را بالا کشید .

باین ترتیب معلوم شدنه تنها از مقررات رانندگی چیزی نمیداند ، بلکه گوش شنیدن‌حرف‌حساب‌راهم‌ندارد.

بنظر من تقصیر افسران راهنمائی است که این‌نوع خود خواهیهاو ندانم‌کاریهای راننده‌ها را می بینند و به آنها تذکر نمیدهند .

شنل مد است

امسال شنل در مد های پائیزه‌ای که مدسازان‌فرانسوی‌برای خانم های‌پاریسی طراحی کرده‌اند همچنان مد است .این شنل کوتاه آبی با کلاه و پیراهن مشکی و کفش باز «لژدار» یکی از طرح هایی است که در کلکسیون پائیزه فرانسویها عرضه شده است .

برش آن ساده و معمولی است و دو جیب‌بزرگ‌برروی‌شنل برای حفظ‌دستها از سرما پیش‌بینی شده است .

با «روکش» مبلهارانوکنید!

ملکه یوسفیان

از روکش مبل بدو نوع میتوانید استفاده کنید،یکی برای تمیز نگهداشتن مبلها- دیگری مبلهائی که رویه آن خراب میشود- برای تمیز نگهداشتن مبل از پارچه های نخی کتان که قابل شستشو واتو باشد و رنگ ثابت‌داشته باشد استفاده کنید- ابتدا با درنظر گرفتن شکل مبل‌الگوی آنرا ببرید- برای این الگو بهتر است کاغذ برش را روی قسمتهای مختلف مبل مثل لبه پشت تشک وجاهای دیگر آن پهن کنید ودور کاغذ را خط بکشید و بعد اطراف خطوط را ببرید بعد الگوها را روی پارچه انداخته با مقداری اضافه برای دوخت پارچه آنرا ببرید- بعدتیکه‌ها را بهم بدوزید. پائین آنرا میتوانید یکردیف چین بدوزید البته از خود پارچه یا پارچه دیگری که هم‌آهنگی کامل با پارچه روی مبل داشته باشد.- اگر پارچه روی مبل را گلدار انتخاب میکنید برای تزئین آن میتوانید از قیطان و حاشیه‌های ساده استفاده کنید واگر پارچه ساده بود برای زیباتر شدن آن از حاشیه‌های گلدار یا شماره‌دوزی و یا پارچه‌های گل‌ریز استفاده کنید- فراموش نکنیدکه‌این رویه بمبل دوخته نمیشود ودر موقع لزوم میتوانید آنرا برداشته از خود مبل استفاده کنید واما اگر مبلهای شما کهنه شده وخواستید آنها را دور بیاندازید یا بفروشید بهتر است با عوض کردن یک رویه تمیز ونو از همان‌مبل برای داخل‌هال یا اطاق بچه‌ها ویا جای دیگر استفاده کنید- دسته‌های مبل چوبی را میتوانید با مخلوط کردن مقداری روغن زیتون و شراب سفید که بطور مساوی‌باشد پاک کنید تا مثل روز اول شفاف شود ضمنا این عمل را در موقعی انجام می‌دهید که دسته‌های مبل چوب سفید داشته باشد وحالا اگر دسته‌های مبل چوب‌رنگی داشتند برای‌تمیز کردنش‌ازروغن‌زیتون یاشراب‌قرمزاستفاده کنید.

انتخاب بهترین «قاری» زن

در اواخر تابستان امسال ۲۰۰ زن و دوشیزه برای‌به دست آوردن مقام های اول تا سوم مسابقه قرائت‌قرآن و تجوید کوشش خواهند کرد .

یك‌مقام اوقاف امروز گفت : اوقاف بمنظور تشویق و ترغیب بانوان شرکت‌کننده در کلاسهای قرائت قرآن‌و تجوید اقدام به ترتیب مسابقه‌ای کرده است که‌در پانزدهم شهریور آینده با نظارت عده‌ای از اساتید برگزار خواهد شد .

نفرات اول تا سوم برنده این مسابقه به ترتیب‌معادل پنج تا دو هزار ریال جایزه دریافت خواهند کرد .

این جوائز عبارت خواهد بود از قرآن های نفیس و کتب گران‌بهاء .

سازمان اوقاف هم‌اکنون دارای دو کلاس قرائت و تفسیر قرآن در جنوب و شرق تهران می‌باشد وقرار است بزودی سومین کلاس برای بانوان و دوشیزگان ساکن شمال تهران درشمال شهر دائر شود .

ستاره بخت شما

فروردین ـ مسئله جالبی که توسط یکی‌ازدوستان عنوان میشود شماراغرق در تعجب میکند.دریافت پولی را پیش‌بینی میکنیم.

اردیبهشتـ دچار تردید و نگرانی میشوید باتفاق چند نفر از دوستان و نزدیکان برنامه جالبی خواهید داشت .

خردادـ دیدار جالبی را برای شما پیش‌بینی می کنیم ، در میان افراد خانواده ساعات خوش و دلپذیری خواهید داشت.

تیرـ با همکاری چند نفر از نزدیکان در انجام کار موردنظر موفق میشوید. به استراحت نیز احتیاج دارید .

مردادـ سعی کنیداز مخارج اضافی این ماه جلوگیری کنید در میان اطرافیان محبوبیت پیدا میکنید .

شهریور ـ کنجکاوی‌شما نتیجه مطلوب را حاصل نمی‌کند . نگرانیتان در مورد مسائل مالی بیمورد است .

مهرـ بیک میهمانی و یا محفلی‌از دوستان خوانده میشوید. بهتر است با همسر یا شخص مورد علاقه‌تان همفکری داشته باشید .

آبانـ در موردامور مربوط به خانواده و افرادمورد علاقه‌تان زیاد سختگیر نباشید خرید خوبی می‌کنید .

آذرـ کاری را که انجام می‌دهید موفقیت آمیز و پر فایده است . روز خوبی را با فرد مورد علاقه‌تان میگذرانید .

دیـ بیش از همیشه با شخص مورد نظراحساس تفاهم خواهید کرد، شک و دو دلی شما بیمورد است .

بهمنـ یکی از دوستان نزدیک بر اثر ملامت‌شما رنجش پیدا میکند. بعد از ظهر آرامی خواهید داشت .

اسفندـ مسائل خانوادگی را باکسی‌در میان‌نگذارید از آشنائی و معاشرت با یک دوست تازه لذت می‌برید .

پذیرش دانشجو
برای دوره عالی تکنیکوم نفیسی

مؤسسه عالی تکنیکوم نفیسی که براساس تکنیکومهای آلمان وبا قرارهمکاری با دانشگاه کار بلژیك تشکیل شده برای دوره دوساله فوق دیپلم در رشته های برق ـ مکانیك وساختمان با نظارت مرکز آزمون شناسی وزارت علوم و آموزش عالی .

برای سال تحصیلی ۱۳۵۲ - ۱۳۵۱

و بوسیله انجام مسابقه ورودی و مصاحبه ۴۹ نفر دانشجوی پسر و دختر میپذیرد .

مواد مسابقه

الف ـ دروس عمومی در سطح ششم ریاضی
۱ ـ فیزیك با ضریب ۲
۲ ـ مکانیك با ضریب ۴
۳ ـ ریاضیات شامل : حساب ـ جبر ـ مثلثات با ضریب ۴
۴ ـ شیمی با ضریب ۱
ب ـ دروس فنی در سطح ششم هنرستانهای صنعتی
۱ ـ رسم فنی (کشیدن سه نما از یك پرسپکتیو) با ضریب ۴
۲ ـ حساب فنی با ضریب ۴
۳ ـ اطلاعات عمومی فنی و تکنولوژی مکانیك و برق (درس فنی) با ضریب ۴

مدارك لازم برای ثبت نام در امتحان مسابقه

۱ ـ فتو کپی دیپلم یا پروانه قبولی ششم متوسطه (ریاضی ـ طبیعی ـ هنرستانهای صنعتی)
۲ ـ رونوشت یا فتوکپی شناسنامه ۲ برگ
۳ ـ عکس غیر فوری ۴×۳ ۶ قطعه
۴ ـ فیش بانکی حق شرکت در مسابقه ـ پرداخت شده بحساب ۲۲۲ تکنیکوم نزد بانك صادرات چهارراه کنت بمبلغ ۵۰۰ ریال (وجه ثبت نام مسترد نمیشود) .
۵ ـ مدرك معافیت از خدمت وظیفه یا برگ آماده بخدمت

تاریخ ثبت نام

نام نویسی از تاریخ دهم مرداد ماه لغایت ۷ شهریور ماه (۱۳۵۱) همه روزه صبح وعصر در محل جدید تکنیکوم نفیسی واقع در خیابان پارك امین الدوله (بین سه راه ژاله و خیابان فخرآباد) روبروی بیمارستان طرفه ـ **محل سابق سفارت بلژیك انجام خواهد شد.**

تاریخ انجام امتحان مسابقه ورودی

امتحان ورودی در روزهای ۱۴ و ۱۶ شهریور ماه در محل تکنیکوم صورت خواهدگرفت و انجام مصاحبه نیزاز روز **۱۷ شهریور ماه** آغاز و در **۲۱ شهریور ماه خاتمه خواهد یافت.**

شرایط اختصاصی

۱ ـ حق تعلیم برای دو نیمسال ۴۰۰۰۰ ریال میباشد
و این مبلغ شامل هزینه‌های **کارگاهی ـ بیمه ـ ورزش و مخارج** لابراتوار نیز خواهد بود .
۲ ـ ساعات تحصیل در تکنیکوم همه روزه از ساعت ۱۶½ آغاز و حداکثر تا ساعت ۲۲ ادامه خواهد داشت .
۳ ـ دانشجویان باید روزها در یکی از کارخانجات یا کارگاههای مورد قبول تکنیکوم مشغول کار یا کارآموزی باشند . این کارآموزی جزو برنامه رسمی تحصیلی آنان محسوب میگردد .

داوطلبان شهرستانها باید فرم زیررا پرکرده بانضمام مدارك مندرج دراین اطلاعیه حداکثر تا اول شهریور باپاکت سفارشی به نشانی تکنیکوم پست نمایند .

حق شرکت درمسابقات که ۵۰۰ ریال میباشد، باید به یکی ازشعب بانك صادرات تسلیم شود وفیش بانکی آن ضمیمه مدارك ارسالی باشد

اینجانب ـــــ شهرت ـــــ فرزند ـــــ
دارندهٔ شناسنامهٔ شمارهٔ ـــــ صادره‌از ـــــ متولد ـــــ
دارای دیپلم کامل متوسطه در رشتهٔ ـــــ
با اطلاع کامل ازمفاد این اطلاعیه تقاضا دارم که نام‌را برای مسابقه ورودی دورهٔ عالی ثبت نمایند. مدارك لازم را پیوست ارسال میدارم.
نشانی : شهر ـــــ خیابان ـــــ کوچهٔ ـــــ شمارهٔ ـــــ

قهرمان جدول سال

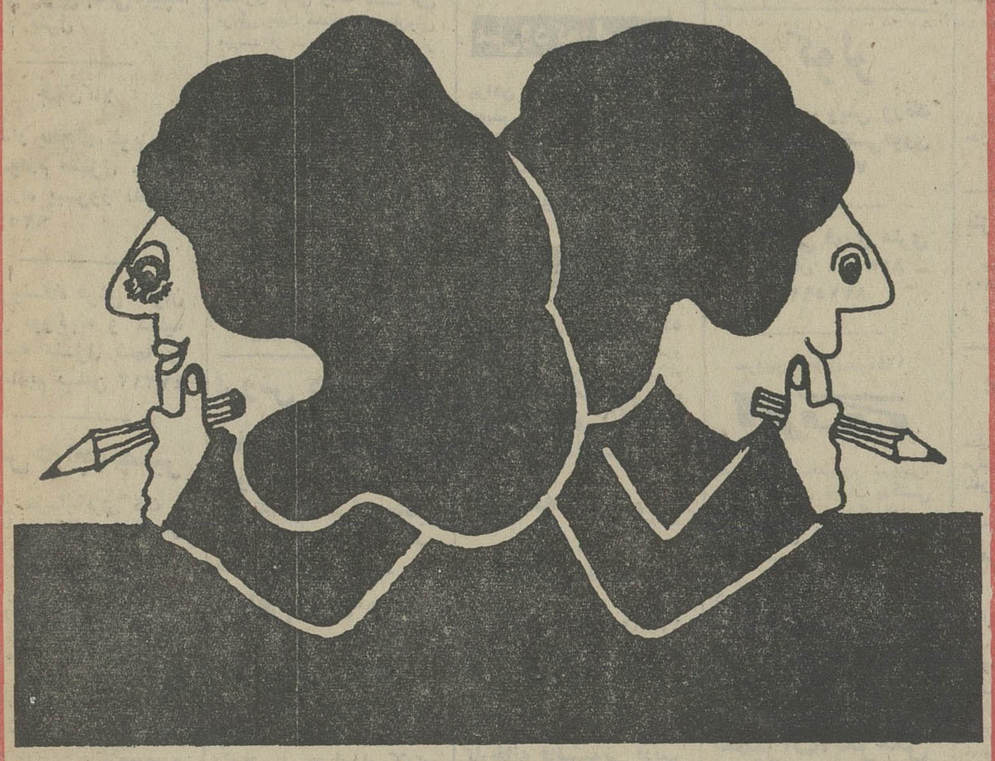

اکثر خانواده‌های ایرانی جدول حل‌میکنند وباین هوش‌آزمائی سرگرم‌کننده دلبستگی دارند .

روزنامه اطلاعات برای اولین باردرایران مراسم انتخاب قهرمان جدول سال ۱۳۵۱ را باشکوه تمام برگزار میکند .

بابرگزاری این مراسم حل جدول از این پس از صورت یك سرگرمی شخصی بصورت یك هوش‌آزمائی کشوری ودسته جمعی درمیآیدو روزنامه اطلاعات مفتخراست که پایه گذار این تحول میشود .

این هوش‌آزمائی بزرگ باطرح اولین جدول درروز ۲۵ مردادماه ۱۳۵۱ شروع میشود و در دو مرحله انجام میگیرد :

مرحله اول ـ طرح شش جدول از۲۵ تا ۳۱ مرداد ماه ۱۳۵۱ در روزنامه اطلاعات است . علاقمندان ۱۰ روز فرصت دارند تاجدولها را حل کنند و جوابها رابتدریج‌بفرستند و روی پاکت قیدکنند (روزنامه‌ا طلاعات ـ مربوط به طرح قهرمان جدول) . روز ۱۵ شهریور ماه ۱۳۵۱ اسامی کسانیکه هر ۶ جدول را حل کرده‌باشند درروزنامه اعلام خواهد شد.

مرحله دوم ـ روز جمعه ۲۴ شهریور ماه یك مسابقه حضوری با شرکت برندگان‌مرحله اول ترتیب داده میشود وجدول نهائی‌مسابقه بین شرکت کنندگان توزیع میگردد . هر یك از شرکت کنندگان پس از آنکه جدول مسابقه را حل کردساعت دقیق تحویل برروی برگ جدول توسط ناظران مسابقه قید میشود .

قهرمان جدول سال کسی است که جدول مسابقه را صحیح حل کرده وزودتر از دیگران تحویل داده باشد .

جایزه قهرمان جدول سال یك صفحه طلای اطلاعات است وصفحه طلای اطلاعات لوحی است که از طلا تهیه میشود .

این صفحه هرسال از صفحه اول شماره‌ای ساخته میشود که عکس قهرمان جدول وخبر پیروزی وی در آن چاپ شده است .

صفحه زرین اطلاعات را چند تن از استادان طلاکار زیر نظر کارشناسان گراور سازی تهیه خواهند کرد .

نیازمندیهای شما

نیازمندیهای اطلاعات

تلفنی آگهی قبول میکند

تلفن‌های ۳۱۱۲۲۰-۳۱۱۲۲۴

۳۱۱۲۲۷-۳۱۱۲۲۹-۳۱۱۲۳۰

اثاثیه

خرید

بازرگانی فرش کیهان ۸۳۰۹۰۴ و ۸۲۳۷۷۶ خریدار نقدی همه رقم فرش کهنه و نو جهت صادرات روزولت میدان ۲۵ شهریور .

فرش طوسی ۷۵۹۰۲۹ همه نوع فرشهای کهنه اعلاو نو شمارا قیمت صادراتی ازسایرین بهتر نقدا خریدار است .

فروشگاه آسیا تلفنهای ۹۲۵۱۰۲ و ۹۲۲۸۳۲ خریدار یخچال برقی و نفتی تلویزیون قالی و قالیچه با اطلاع تلفنی و قیمت عادلانه خیابان‌شاه

فروشگاه آستارا ۹۲۶۴۰۲ خریدار یخچال برقی و نفتی تلویزیون، فرش و کلیه لوازم منزل بقیمت عادلانه ـ شاه چهارراه پیروز

فروشگاه‌مشرق۹۲۹۳۲۷ بهترین خریدار یخچال نفتی برقی قالی‌قالیچه لوازم منزل

جهان‌کالا

خریدار یخچال،تلویزیون و لوازم منزل ، شاه چهارراه پیروز تلفن : ۹۲۵۴۵۸

فروشگاه فرش اخوان فرش نوو‌کهنه و کلیه اثاثیه منزل شما را خریداریم تلفن ۴۷۲۱۲

فرش‌خواجه‌نصیر

بهترین خریدار فرش کهنه و نو معاوضه جهت صادرات‌تلفن ۷۵۲۶۹۰

فروشگاه ایران فرش تلفن ۷۷۴۹۷۲ کلیه لوازم منزل شمارابهرمبلغ باشد بیشتر از سایرین نقد خریداریم .

فروشگاه آریا ۹۲۹۳۹۳ خریدار یخچال برقی‌نفتی فرش مبلمان اجاق گاز تلویزیون و اثاث منزل

نمایشگاه فرش‌طباطبائی

انواع فرش‌های کهنه ونوشما را در منزل نقدا خریدار است تلفنهای ۴۰۴۱۰ و ۶۶۲۱۴۸ آ ـ ۴۷۳۵

فرش گلشن تلفن ۶۲۱۴۲۱ بهترین خریدار فرش کهنه همه رقم فرش نو موجود میباشد.

فروشگاه‌شایان۹۲۳۳۸۱ بهترین خرید فرشهای کهنه و نو یخچال تلویزیون و سایر لوازم

نمایشگاه فرش توکلی فرشهای کهنه را با نو معاوضه و فرشهای کهنه را نقد خریدار است نمایشگاه ۶۲۱۴۰۵ بازاء ۲۰۸۲۹

فروشگاه فروردین خرید فرش کهنه و نو تلفن ۶۶۱۶۵۵و ۴۳۰۸۵

فرش اردیبهشت شاه تلفن ۶۶۸۱۶۴

فرشهای کهنه شما راعادلانه نقدا خریداریم ۷۸۱۰۷۹

فروشگاه‌مختاری تلفن۷۵۹۳۲۹ بهترین خریدار کلیه وازمنزل

فرشهای کهنه

از متری ۳۰۰ تومان ببالا خریداریم‌فرش اعتماد مقابل سینما مولن‌روژ ـ تلفن ـ ۷۵۸۲۷۰

فروش‌دست‌دوم

مقداری لباس زنانه دست اول فرنگی بعلت مسافرت به فروش میرسد از ساعت ۵ الی ۷بعداز ظهر به آدرس خیابان ژاله روبروی‌تلویزیون آموزشی‌کوچه بزرگمهر کاشی ۱۰۹ مراجعه شود. تلفن ۳۹۱۲۰۸ ۱ـ۲ آ ـ ۷۰۱۷

مقداری لباس زنانه دست اول فرنگی بعلت مسافرت به فروش میرسد از ساعت ۵الی ۷ بعد از ظهر به آدرس خیابان ژاله روبروی تلویزیون آموزشی کوچه بزرگمهرکاشی ۱۰۹مراجعه‌شود تلفن۳۹۱۲۰۸ آ ـ ۷۰۵۵

فروش دست‌اول

فروشگاه مدنی

فروشنده نخ نایلونی و شیلنگ پلاستیکی‌وتلب یخ . نشانی بازار جنب سرای مشیر خلوت

تلفن ۵۳۵۹۹۴

سراجی فرد

فروشنده انواع کیف چمدان و ساک

منوچهری چهارراه کنت

تلفن ۳۱۰۳۲۳

کرایه

کرایه هر نوع‌ماشین تحریر بنگاه فنی ناصر تلفن ۸۲۶۲۰۵ دروازه‌دولت مقابل سعدی آ ـ ۶۱۱۹۱

لوازم خانگی

بیتوته

پشه‌بند مدرن

کارچر

محصول ایران

با اسکلت فلزی جمع شو

قابل حمل باساک مخصوص

ایرانشهر جنوبی ۸۲۰۳۵۲

آنتن

نصب آنتن تمام‌کانال ماهانه ۲۰۰ ریال تلفن : ۴۳۷۶۶ ۱ـ۱۰ ۶۵۳۰

تعمیرات

تلویزیون

تعمیرگاه تلویزیون الکترون تلفن ۷۶۳۶۸۲

تعمیرگاه تلویزیونهای R.C.A. شاوب‌لورنس فیلیپس سیبرا تلفونکرو سایر مارکهاباسرویس مجهز سیار درشهر وشمیرانات

تلویزیون سرویس شاد سرویس فوری تلویزیونهای اروپائی ، آمریکائی ، شاوب‌لورنس ـ آر.تی.آی و نصب آنتن تمام کانال تلفن ۷۶۴۵۴۱ سرویس سیار تعمیر در محل آ ـ ۵۲۵۸

تلویزیون فوری در منزل تعمیر میشود ۹۶۰۵۴۶

سرویس تلویزیون گارانتی تلفن ۶۲۳۸۷۱ R.T.I., R.C.A. سرویس سیار سیبرا میداتور جنرال . الکتریک و گراندیک بویژه شمیرانات

تلویزیون شما رادرمحل نیز تعمیر مینمانیم تلفن ۸۸۲۸۷۹

تعمیرگاه مرکزی تلویزیون انگلیسی پای تلفن ۳۱۳۷۰۹

تعمیرگاه ثابت

تعمیر تلویزیونهای RCA RTI

با تخفیف استثنائی

تلفن ۶۶۹۱۷۰

تعمیر تلویزیون فوری در محل تلفن ۸۸۳۸۲۸

کولر

نصب و سرویس ورنک کولرو کانال کشی‌فوری ۷۹۳۸۹۷

کانال کشی فوری متری ۳۵ تومان ۸۳۱۵۹۱ ـ ۸۳۱۵۹۲

سرویس مجازشماره۱۲۴

ارنا

نصب ، رنگ‌آمیزی، سرویس، تعمیر و پخش قطعات یدکی کولر . بخاری و آبگرمکن . خیابان سیروس ـ بین سرچشمه‌وچهارراه‌بوذرجمهری مقابل پمپ بنزین ، کارگاه فنی کورش تلفن ۳۵۰۱۸۴ ۱ـ۲۰ آ ـ ۲۹۲۶۴

مؤسسه سعید

تعمیرات آبگرمکن و لوازم گازسوز

تلفن ۷۹۵۰۴۷

جنرال

مقدم ۶۳۶۶۳۰

نصب کولر و آبگرمکن، فوری

تعمیرگاه مونت۷۹۶۱۰۳ یخچال کولر آبگرمکن فوری

یخچال

تعمیرگاه سیدحسین ۸۸۲۴۳۸ تعمیر هر نوع یخچال‌رختشوئی آبگرمکن . سرویس و نصب کولر

تعمیرات یخچال فوری سردخانه . رختشوئی ـ کولر گازی ۷۹۳۸۹۷

سرویس آبگرمکن ۹۲۰۶۶۴

تعمیریخچال سردخانه کولر شوفاژ ۴۳۳۵۵

تعمیرگاه یخچال فریجیدر اساس یدکی موجود ۷۵۲۳۳۶ ۱ـ۲۶ آ ـ ۴۳۴۱

تعمیرگاه‌یخچال فوری۸۸۲۴۳۸ ۱ـ۲۶ آ ـ ۲۳۲

شماره تلفن‌جدیدموسسه فنی نوریکار ۹۲۰۶۶۴ سرویس یخچال ـ کولر ـ آبگرمکن

فروشگاهها‌ی اتومبیل

برادران گلپایگانی

خرید و فروش انواع مینی بوس نو و دست دوم بطور نقد و اقساط و معاوضه کهنه و نو

تلفن ۵۲۶۳۰۱ و ۲۷۹۰۰

برای اتومبیل شما

فروشگاه نایب

فروشنده لوازم یدکی پیکان رودکی ـ چهارراه مرتضوی روبروی باشگاه البرز جمعه‌ها باز است .

۱ـ۴ آ ـ ۶۸۲۹

کارواش

مونتاژ شده آلمان غربی رسید

باحساب هرروشوئی پنجاه‌ریال روزی هفتصد تومان کار میکند توسط تکمه الکترونیکی انواع سواری ، تاکسی و ماشینهای باربنددار را بدون دخالت دست در چند دقیقه‌سه بارشسته . خشک کرده پلیش میزند .

برای دیدن از نزدیک و اطلاعات بیشتر وانجام معامله به خیابان شاهپور روبروی پارک شهر جنب پمپ بنزین نمایشگاه اتو پارک تلفن : ۶۶۰۱۰۸ یا بشرکت خودرو خیابان ملت قسمت فروش خیاطی مراجعه‌فرمائید. آ ـ ۶۹۲۹

فروش اتومبیل

بام‌و ـ ۲۰۰۰ مدل ۶۹

بسیار تمیز رنگ مغز پسته‌ای ۴۰ هزار کیلو‌ـ متر کارکرده بدون‌واسطه فوری بفروش میرسد ۵ الی ۸ بعد از ظهر تلفن ۷۵۳۹۵۳

پیکان ۴۹ بدون واسطه بفروش میرسد تلفن ۴۳۱۵۰

اتومبیل هوندا زرد رنگ کورسی بدون واسطه به فروش میرسد ۴۹۹۶۱

مسکویچ

مدل ۶۷

یکدستگاه اتومبیل مسکویچ مدل ۶۷ تمیز فروشی۵۳۳۴۱ ۱ـ۲ آ ـ ۶۸۹۹

بنز

بنز ۱۸۰ دیزل‌آلبالوئی تمیز ۱۰۸۰۰ تومان‌فروشی ۳۵۳۰۱۲ و ۳۵۳۰۱۱ ۱ـ۲ آ ـ ۶۹۹۸

بی ام و

مدل ۶۵

مدل ۶۵ بی ام و ۱۸۰۰ کاملا مرتب با ضمائم بدون واسطه تلفن ۸۲۰۲۳۰ آ ـ ۷۰۸۵

مرسدس بنز

مدل ۶۹

اتومبیل مرسدس بنز ۲۵۰ مدل ۶۹ بسیار تمیز ۳۵ هزار کیلومتر کارکرده با رادیو و آنتن اتوماتیک و دو حلقه‌چرخ اضافی یخ‌شکن بدون واسطه بفروش میرسد به تلفن۴۰۰۶۸ ساعات اداری مراجعه فرمایند. ۱ـ۲ آ ـ ۳۰۱۸۴

پانتیاک‌فایربرد

مدل ۷۲

بفروش میرسد تلفن ۸۹۰۵۴۶

یکدستگاه مینی‌بوس ۱۸نفره خیلی تمیز با محل‌کار خوب به فروش میرسد تلفن کرج۴۲۹۵ ۱ـ۲ آ ـ ۱۰۰۵۷

مبل و دکوراسیون

پیراهن مبل ۳۱۹۵۰۵

تعویض پارچه‌مبل ۳۱۹۵۰۵

پرده‌دوزی‌شهرزاد ۳۱۹۵۰۵

پرده‌دوزی ارجمند ۳۱۷۳۷۰

شستشوی مبل و فرش

شستشوی‌مبل‌فرش‌پرده

کلین سرویس مبتکر و پیشرو نظافت مبل‌وفرش و بادستگاه منحصر بفرد خشکشوئی پرده بانصب مجانی ۹۵۲۵۴۶

کارخانه‌قالی‌شوئی ماژیک

تلفن مرکز کارخانه ۶۶۱۸۲۲

تلفن‌شعبه‌جمشید آباد ۶۶۱۸۲۳

تلفن شعبه‌تهران‌نو ۷۹۸۸۱ آ ـ ۳۶۲۱

کارخانه قالیشوئی ادیب تلفن شعبه مرکزی ۹۵۶۵۶۵

تلفن خیابان نواب ۹۵۲۴۵۴

تلفن‌خیابان‌آذربایجان ۹۵۸۹۵۰

قالیشوئی ایران دویچ بهترین نوع شستشوی فرش در ایران تلفن : ۳۵۰۵۴۵

درایکلین سرویس آلمان خشکشوئی مبلمان فرش موکت‌در محل۷۹۵۳۰۷

خشکشوئی مبلمان ادیب یکدست ۵۰ تومان در جای‌خود تلفن ۹۵۶۵۶۵

کنت سرویس ، خشکشوئی‌مبلمان،موکت فرش تشک اتومبیل ۷۷۶۷۱۳

فروشگاه‌مطلب‌زاده

فروشنده ریش تراش و تعمیرات آن با سرویس مجانی .

انواع سشوار ـ موصاف‌کن برقی ـ شانه برقی در طرحهای جالب با نازلترین قیمت بفروش می رسد سبزه میدان‌بازار حراج جنب سرای خرازی تلفن ۵۳۴۳۲۰

لوازم برقی

الکتریکی اسرام

لوازم الکتریکی تجریش باغ‌فردوس تلفن۸۷۲۸۲۱

کرایه

روزولت بار

بارکش شهر و حومه و شهرستان وانت ـ کامیونت ـ کامیون روزولت ، میدان آیاد

تلفن: ۸۳۹۹۰۲

جرثقیل توانا

تلفن : ۹۵۴۰۹۱

۹۵۲۱۸۰

ALAS

ایران ـ توکیو ـ اسپانیا

اتوبوس و مینی بوس دربست

۹۷۰۸۱۴

۹۷۸۸۱۵

جرثقیل بابک‌آیزنهاور تلفن ۹۷۸۰۸۰ و ۹۵۹۵۸۸

استخدام

شرکت دکوراسیون نگار بیک نفر دوشیزه یا بانو جهت امور تایپ نیازمند است ۸۲۰۱۳۷

کار و آموزش

۲۵ نفر علاقمند به کار رادیو تلویزیون نقشه کشی برق عشار قوی و ۲۰ نفر علاقمندبه ماشین نویسی پس از یکدوره کوتاه آموزش به کار مشغول میشوند پهلوی نبش بهرامی تلفن ۴۹۴۹۴ و ۶۶۳۷۶۰ آ ـ ۶۴۸۶ ۱ـ۲ آ ـ ۱۰۰۳۹

بانوی مسلط بمکاتبه آلمانی

برای هفته چند ساعت مورد نیاز است تلفن ۳۱۳۰۰۰ و ۳۱۲۳۱۱ تماس حاصل شود. ۱ـ ۲ آ ـ ۶۷۸۷

راننده پایه یك برای کار در اطراف اصفهان استخدام میشود .تلفن ۴۴۷۰۴

دکتر داروساز جهت تهران وشهرستانها نیازمندیم ۳۱۶۴۵۰

دکتر داروساز جهت‌شهر ری مورد نیاز است ۳۱۶۴۵۰

دکتر داروساز جهت‌شرق تهران مورد نیاز است ۳۱۶۴۵۰

بچندنفر دوشیزه دیپلمه علاقمند بخیاطی زنانه و بچگانه نیازمندیم تلفن ۹۲۸۶۵۶

چندنفر بازاریاب مجرب آشنا به امر فروش لوازم‌خانگی برای تهران و شهرستانها استخدام میشوند .

متقاضیان به شرکت سهامی کارخانجات پارس ماشین چهارراه‌شاه‌ساختمان امرسون طبقه پنجم مراجعه نمایند . ۱ـ۶ آ ـ ۶۹۳۳

استخدام دیپلمه‌میکانیك

برای بهره‌برداری کارخانه تولیدی واقع در شهر صنعتی البرز تعدادی دیپلمه میکانیک فنی مورد نیاز است علاقمندان بهمراه یک قطعه عکس به مشخصات و آدرس خود را صندوق پستی ۳۳۶۴ تهران ارسال دارند . ۱ـ۲ آ ـ ۳۰۱۴۲

یك شرکت تاسیساتی

بیک نفر دیپلمه ریاضی نیازمند است متمنی است مشخصات کامل خود را به صندوق پستی ۹۸۲ ارسال فرمائید . آ ـ ۹۸۸۵

بدونفر دوشیزه یابانو جهت فروشندگی و صندوقدار فروشگاه لوکس زنانه موردنیاز است تلفن ۴۷۱۴۷ آ ـ ۶۹۰۸

اتومبیل کرایه

برادران منصوری

اتومبیلهای آخرین سیستم با راننده و بدون راننده داخل وخارج شهر آریامهر چهارراه‌قصرالاشت کاروان

تلفن ۹۵۶۲۲۵

تلفن جدید رشدیه‌بار

۹۲۵۳۳۳

۹۲۵۳۳۴

بارکش شهر و حومه وحمل بار به تمام نقاط ایران

کامج بار

بارکش شهر وحومه خدمتهای حمل‌بار بتمام نقاط ایران

۶۶۱۱۱۱

۴۱۱۱۱

قابل توجه شرکتها و مسافرین

سه دستگاه اتومبیل آریا و شاهین با راننده جویای کار است تلفنهای ۳۵۵۵۶۴ و ۳۵۵۵۶۵ آ ـ ۷۰۶۳

اتوتوکل

اتوبوس و مینی بوس

دربست

داخل‌وخارج‌شهر . تلفن

۲۷۷۹۷-۲۷۷۷۷

تعدادی وزیتور فعال

و با تجربه جهت کارهای تبلیغاتی مورد نیاز است .تلفن ۶۳۰۰۲۱ ۱ـ۳ آ ـ ۳۰۶۳۶

بیکنفرخدمتکار تمام‌وقت

که آشپزی نیز بداند نیازاست متقاضیان میتوانند بین ساعات ۳ تا ۵ بعد از ظهر روزهای دوشنبه و ۳ شنبه به تلفن ۸۷۱۱۷۴ مراجعه نمایند. آ ـ ۷۰۳۸

هنرستان رانندگی جم

احتیاج به ۵ مربی زن و ۵مربی مردکه گواهینامه پایه دو همگانی داشته باشند نیازمند است . لطفا با تلفن ۹۵۳۷۸۹ تماس بگیرید .

تکنیسین ورزیده برق و مکانیك با حقوق مکفی استخدام میشود طالبین به خیابان تخت جمشید غربی خیابان کیوان جنوبی شماره۲۴ کنسرسیوم اخگر زیمماك مراجعه فرمایند

پرستارشبانه‌روزی‌جهت کودك ده ماهه مورد نیاز است تلفن ۸۶۶۷۰۲

به چند نفر ویزیتور داروئی‌خوش پوش‌حوش برخورد با حقوق مکفی نیازمندیم‌تلفن ۳۱۱۲۳۱

به دو نفر دوشیزه که مسلط به ماشین نویس فارسی باشند نیازمندیم تلفن ۴۸۸۶۸

آگهی استخدام

شرکت ایران سوند تعدادی خانم ماشین نویس فارسی و لاتین استخدام‌می کند‌داوطلبان روز های یکشنبه ۸ و دوشنبه ۹و سه‌شنبه۱۰ مرداد ساعت ۶ الی ۷ بعد از ظهر به آدرس خیابان ثریا بین حافظو ویلا شماره ۲۸۸ مراجعه نمایند .

شریک

دفتر معاملات ملکی

آلبرومندوبردر آمدی‌نیازبسریک پرتحرک و با تجربه با وسیله شخصی دارد لطفا تماس۸تا۸ بعدازظهر ۴۶۰۸۱ ۱ـ۳ آ ـ ۶۸۷۵

جویای کار

راننده دو شخصی با سواد معافی شبانه‌روز آماده‌کار است تلفن ۳۱۱۲۳۱ راهنمای ۳۱۵ روزنامه اطلاعات ۱ـ۲ آ ـ ۹۹۶۵

راننده دو همگانی ،مجرد، خدمت‌کرده و با سواد جویای کار است‌راهنمای۳۱۶اطلاعات تلفن ۳۱۱۲۳۱ ۱ـ۲ آ ـ ۹۹۷۹

جوانی ۲۱ ساله خوش تیپ و خوش برخورد دارای مدرک تحصیلی پنجم متوسطه و برگ خاتمه خدمت وارد بکار های اطوکشی ، آشپزی کار بعد از ظهر جویای کار است راهنمای۳۱۸روزنامه اطلاعات تلفن ۳۱۱۲۳۱ ۱ـ۲ آ ـ ۱۰۰۵۱

شرکت معتبری

۳ نفر ماشین نویس فارسی را با مشخصات زیر استخدام می کند :

۱ـ داشتن حداقل ۲ سال سابقه کار

۲ـ داشتن تحصیلات حدود دیپلم

همه روزه از ساعت ۸ تا ۱۲ و ۱ تا ۴٫۵ بعد از ظهر باتلفن ۹۶۲۰۵۹ تماس بگیرید آ ـ ۷۰۷۸

شرکت معتبری

و پرستاری بچه تمام وقت استخدام میشود تلفن ۸۹۰۱۵۹ ۱ـ۴ آ ـ ۶۹۰۲

شرکت ساختمانی تمالون

بدوشیزه یابانوی تایپیست و تلفنچی نیازمند است لطفا بتلفن ۶۲۵۰۹۲ مراجعه نمائید . ۱ـ۳ آ ـ ۶۸۹۶

دونفر مدیر فروش لوازم خانگی باحداقل ۶ سال سابقه کار با حقوق مکفی استخدام میشوند .

متقاضیان واجد شرایط به شرکت سهامی کارخانجات پارس ماشین‌چهارراه شاه ساختمان امرسون طبقه پنجم مراجعه نمایند . ۱ـ۶ آ ـ ۶۹۳۳

ماشین نویس ـ مترجم

دو نفر دوشیزه یا بانوی ماشین نویس درجه اول مورد نیاز است . ضمنا بانوئی که بزبان انگلیسی و ماشین‌نویسی لاتین تسلط کامل داشته باشد. برای تمام یا نصف روز با حقوق مکفی استخدام میشود. به کوچه برلن ساختمان گوهر طبقه ۴ مراجعه فرمایند. آ ـ ۹۹۳۷

تکنیسین فنی مورد نیاز

به‌افرادیکه وارد به‌امورحفاری و پمپاژ و کار با دستگاههای الکتریک باشند برای‌سرپرستی طرحهای خارج ازتهران با حقوق و مزایای مکفی نیازمندیم افراد واجد شرایط به آدرس شرکت حسن طباطبائی واقع در سعدی جنوبی شماره‌های ۷۷۰ ـ ۷۷۲ بعد از ظهرها از ساعت ۵ تا ۷ مراجعه نمایند. شرکت تضامنی حفاری و آبیاری حسن طباطبائی و شرکاء ۱ـ۲ آ ـ ۱۰۰۳۹

هتل تهران پالاس به یک نفر تلفنچی‌مردکه زبان‌انگلیسی را بداند نیازمند است صبحها از ساعت ۹ الی ۱۲ به دفتر هتل واقع در خیابان شاهرضا مراجعه فرمائید. آ ـ ۷۰۵۰

آگهی استخدام

شرکت سهامی کارخانجات صنعتی‌ایران ناسیونال‌به تعدادی‌خانم سکرتر و ماشین نویس فارسی ورزیده وبانجربه نیازمند است‌از واجدین شرایط خواهشمنداست همه روزه (غیر از ایام تعطیل) از ساعت ۸ تا ۱۰ صبح و از ساعت ۲ تا ۴ بعد از ظهر به‌اداره کارگزینی شرکت واقع در اول خیابان سعدی خیابان اکباتان مراجعه نمایند

An English Female Typist is required Tel; 822013

یك‌نفربعنوان سرپرست نماینده وارد به امور بازاریابی با سابقه کار نیازمندیم امیرآبادشمالی ایستگاه شیرازساختمار ناهید شرکت شکوهمند

به چند نفر کارگر برق ساختمان نیازمند است طالبین‌به تلفن ۸۲۰۲۹۷ مراجعه فرمایند

بیک زن و شوهر برای انجام امور کارهای منزل و برای پرستاری شبانه روزی مورد نیاز است تلفن ۸۹۰۴۲۲ آ ـ ۷۰۶۴

شرکت ایران ژنراتور

یک نفر متخصص‌فروش مراکز تلفن و دستگاههای اعلام‌حریق و ساعت الکتریکی‌سابقه‌دار که آشنا بزبان انگلیسی و دارای اتومبیل شخصی باشد بطور تمام وقت استخدام مینماید.

داوطلبین به کارگزینی واقع در خیابان آریامهر سه‌راه‌کاج مراجعه نمایند. آ ـ ۷۰۹۱

شرکت معتبری

به چند نفر دیپلمه فنی‌که‌امکان مسافرت به شهرستان های مختلف را داشته باشند با داشتن معافی نظام وظیفه یا برگ خاتمه خدمت نیازمند است .

همه روزه از ساعت ۸ تا ۱۲ و ۱ تا ۴٫۵ بعد از ظهر با تلفن ۹۶۲۰۵۹ تماس بگیرید آ ـ ۷۰۷۹

شرکتی به دو نفر راننده

پایه دو همگانی با مشخصات زیر نیازمند است .

۱ـ داشتن حداقل ۲ سال تجربه رانندگی با گواهی‌نامه فوق .

۲ـ داشتن معافی یابرگ خاتمه خدمت .

۳ـ داشتن سواد حداقل ششم ابتدائی .

همه روزه از ساعت ۸ تا ۱۲ و ۱ تا ۴٫۵ بعد از ظهر باتلفن ۹۶۲۰۵۹ تماس‌بگیرید. آ ـ ۷۰۸۰

شرکت معتبری

چند نفر دیپلمه ریاضی رابا مشخصات زیر استخدام میکند

۱ـ داشتن علاقه‌به کارهای فنی .

۲ـ داشتن معافی‌نظام وظیفه یا برگ خاتمه خدمت .

۳ـ آمادگی مسافرت به شهرستانهای مختلف .

همه روزه از ساعت ۸ تا۱۲ و ۱ تا ۴٫۵ بعد از ظهر باتلفن ۹۶۲۰۵۹ تماس بگیرید. آ ـ ۷۰۸۱

شرکتی یکنفر باطری‌ساز

و ۲ نفر مکانیک موتور های دیزلی و بنزینی را با داشتن سواد حداقل ششم ابتدائی و معافی استخدام میکند :

همه روزه از ساعت ۸ تا ۱۲ و ۱ تا ۴٫۵ بعد از ظهر باتلفن ۹۶۲۰۵۹ تماس بگیرید. آ ـ ۷۰۸۳

شرکت معتبری

یکنفر فارغ‌التحصیل دانشگاه‌از دانشکده‌های اقتصاد یامدیریت بازرگانی با ۷ سال سابقه کار دربخش‌خصوصی برای‌مدیریت فروش و پخش گازدر سراسر ایران با حقوق مکفی استخدام میکند . خلاصه‌ای از تجارب گذشته خود را با ذکر تلفن به صندوق پستی ۲۷۵۶ ارسال فرمائید. آ ـ ۷۰۸۲

بانوئی جهت پرستاری بچه و کار در منزل استخدام میشود تلفن ۶۲۵۴۰۱ ۱ـ۲ آ ـ ۷۰۸۴

کمك دارو ساز

بیک نفر خانم یا آقا وارد به امور نسخه‌پیچی‌نیازمندیم تلفن ۷۵۷۲۸۱ آ ـ ۷۰۸۷

استخدام

یکنفر آبدار با ضامن معتبر استخدام میشود .

از ساعت ۲ الی ۴ بعد از ظهر تلفن‌های ۵۳۲۰۱۴ و ۲۸۵۹۴

راننده استخدام میشود

راننده‌اتومبیل شخصی‌استخدام میشود تلفن ۶۳۱۱۶۶ آ ـ ۱۰۰۴۹

یکنفر دوشیزه یا بانو جهت امورات تلفنو بایگانی ودفتری مورد نیاز است تلفن ۶۶۸۴۴۱ آ ـ ۷۰۴۲

استخدام کارگر زن

یک شرکت تولیدی‌درگرزن ۲۰ تا ۳۰سالمکه سوادخواندن داشته باشد استخدام مینماید داوطلبان از ساعت ۴ تا ۶بعد از ظهر با تلفن ۹۵۸۶۱۷تماس بگیرند. آ ـ ۱۰۰۶۳ ۱ـ۲

IRANISCHE TOCHTERGESELLSCHAFT
eines bekannten deutschen Industriekonzens
sucht zum sofortigen Beginn
DIREKTIONS - SEKRETAERIN
mit deutscher Muttersprache. Englische und persische Sprachkenntnisse werden vorausgesetzt. Bewerbungen erbeten unter Nr. 313.

PHILIPS

آگهی استخدام قالبساز

کارخانه فیلیپس به‌تعدادی‌قالبساز فلزکاری با شرایط زیر احتیاج دارد :

۱ـ دارا بودن ورقه خاتمه خدمت یا معافیت غیر پزشکی

۲ـ آشنائی به نقشه‌های فنی مربوط به قالبسازی

۳ـ آشنائی کامل به طرز کار ماشینهای ابزار

۴ـ دارا بودن حداقل پایان نامه تحصیلات ابتدائی

۵ـ حداکثر سن ۳۰ سال

واجدین شرایط میتوانند همه روزه بغیر از پنجشنبه و جمعه بین ساعت ۷٫۳۰ الی ۱۲ به کارگزینی کارخانه فیلیپس جاده آبعلی کیلو متر ۱۲ مراجعه نمائید.

خانمهای محترم

بشما با شرایط سهل وام و فرش‌باقساط میدهیم‌تلفن۴۰۳۱۴

کالای ساختمانی شعبانی

به مدیریت رمضانعلی شعبانی

مژده به اهالی‌محترم سلسبیل‌وحومه‌این‌فروشگاه انواع واقسام لوازمات‌ساختمانی‌را بقیمت‌تجارتی دراختیار شما قرار میدهد . خیابان بابانیان چهارراه خوش تلفن ۹۵۶۲۱۰

تدریس خصوصی

فیزیك ، شیمی ، ریاضیات ، ادبیات وسیله دانشجویان دانشگاه تهران امور دانشجوئی دانشگاه تهران تلفن ۴۷۰۶۷

استخدام فوری

موسسه دنیای زن برای قسمت های‌مختلف نمایشگاه و فروشگاه خود بهمکاری‌عده‌ای دوشیزه‌یا بانوبشرح‌ذیل نیازمند است :

۱ ـ چند نفر متخصص آرایش کیسو با داشتن سابقه کار در این رشته .

۲ ـ چندنفر فروشنده‌اشنا به‌فروش کیسو و لوازم لوکس .

۳ ـ یکنفر تلفنچی .

۴ ـ یکنفر آبدارچی .

علاقمندان میتوانند بادردست داشتن کلیه مدارك و دو قطعه عکس فقط از ساعت ۱ تا ۵ بعد از ظهر روز دوشنبه ۹٫۵۱ به‌موسسه (دنیای‌زن) واقع در خیابان شاه ـ نبش کوچه‌لاله ـ شماره ۱۴۹ مراجعه نمایند .

اطلاعات
صاحب امتیاز
عباس مسعودی
تهران خیابان خیام
تلفن ۳۱۱۰۷۱

شرکت سهامی
ایران چاپ
چاپخانه اطلاعات
خیابان سپه مقابل پست‌خانه مرکز
تلفن ۳۱۱۲۳۳

نیازمندیهای شما

پسربچه‌ای ۱۵ ساله با ضامن معتبر جویای کار است تلفن ۳۱۱۲۳۱ راهنمای ۳۱۰ روزنامه اطلاعات .

مترور درجه ۱ ساختمانی آماده کار تلفن ـ ۳۱۱۲۳۱ راهنمای ۳۰۷ روزنامه اطلاعات .
۱ـ۴ آـ ۹۶۷۱

جوانی باداشتن معافی دائم سوادکافی وگواهی‌نامه ۲ شخصی با ضامن معتبر تلفن ۵۳۹۶۶۹ از ساعت ۵ تا ۷
۱ـ۲ آـ ۹۸۵۹

نقاش اتومبیل
در گاراژها جویای کار است تلفن ۳۱۱۲۳۱ راهنمای ۳۱۴ روزنامه اطلاعات
آـ ۹۹۲۷ ۱ـ۲

جوانی متاهل و معلومات پنجم متوسطه و گواهینامه رانندگی پایه دوم همگانی و دفترچه پایان خدمت جویای کار است تلفن ۳۱۱۲۳۱ راهنمای ۳۱۷ روزنامه اطلاعات
آـ ۱۰۰۰۷

شخصی با بیست‌سال سابقه مدیریت داخلی و سرپرستی آماده کار است تلفن ۷۹۰۶۱۴

راننده پایه دو همگانی
با سواد مجرد با چند سال سابقه کار در تهران شبانه‌روز جویای کار است به راهنمای شماره ۳۱۹ روزنامه اطلاعات مکاتبه فرمائید تلفن ۳۱۱۲۳۱
آـ ۷۰۶۴

آموزشگاهها

ماشین نویسی
آموزشگاه ماشین‌نویسی
بیژن
همتاندارد میتوانید امتحان‌کنید
میدان ژاله جنب پمپ‌بنزین

مؤسسه
ماشین نویسی سهراب وند
فروش ، کرایه و تعمیر ماشین تحریر
آموزش ماشین نویسی فیلم در ۵ جلسه
شمال میدان سپه ـ تلفن ۳۱۴۹۸۷

فقط با ۲۵ تومان
ماشین نویسی
فارسی ولاتین را بطورکنتراتی همراه بابایگانی یکماهه‌راگرفته باخذ گواهینامه نائل شوید
آموزشگاه‌اندیشه‌میدان‌فردوسی بالای هواپیمائی ملی تلفن های ۸۲۸۳۲۶ - ۸۲۸۳۸۷

تعلیم رقص
هنرستان‌رقص بارسلون
۳ رقص ۸۰تومان
۶رقص ۱۵۰ تومان
شاه بین کاخ ونیاگاراپلاک۹۶
آـ ۶۴۹۵ ۱ـ۱۳

هنرستان رقص تاربین‌بان
حافظ چهارراه کالج ۶۶۲۳۵۸

تعلیم گیتار اکاردئون پیانو
ارگ درمنزل خودتان توسط استاد با سابقه تلفن ۶۶۲۳۵۸
۱ـ۳ آـ ۶۷۱۱

تعلیم رانندگی
هنرستان فنی پرستو
مرکز آموزش صحیح رانندگی و مکانیکی ترافیک مجهز به بهترین و مدرنترین وسایل آموزش با مربیان ورزیده و بدون اتلاف وقت با هزینه کم نشانی چهارراه گمرک شاهپور تلفن ۲۳۹۱۶

رانندگی سانترال
آموزش صحیح رانندگی با مربیان ورزیده تلفن ۹۵۵۱۴۵

تدریس خصوصی

ریاضیات فیزیك شیمی
دانشجویان با تجربه ۷۸۰۱۹۲
آـ ۶۴۶۳

کلیه دروس ریاضی ـ ششم ریاضی
تلفن ۷۸۱۷۷۶

ریاضیات‌فیزیك‌رسم‌فنی
توسط مهندس مکانیک تلفن ۷۹۹۱۹
آـ ۶۱۳۷

تدریس دروس‌دبیرستان و ریاضیات دانشگاه توسط دبیر دبیرستانها تلفن : ۷۷۱۱۸۰

ریاضیات فیزیك مکانیك
شیمی برای دوره‌کامل‌دبیرستان وآمادگی کنکور و مدارس‌عالی توسط لیسانسیه فیزیک تلفن ۹۷۵۴۶۴
۱ـ۵ آـ ۶۷۶۶

فیزیك شیمی ریاضیات در ۵ جلسه با تضمین قبولی‌توسط دانشجویان سال‌چهارم دانشکده‌پلی تکنیك تهران با چهار سال سابقه تدریس خصوصی و دبیرستان تلفن ۳۵۴۶۹۲

ریاضیات ، فیزیک ، شیمی انگلیسی با تضمین ۷۶۵۸۷۰
۱ـ۳ آـ ۹۸۲۵

تدریس خصوصی انگلیسی توسط دانشجوی دانشگاه‌پهلوی ۷۵۴۶۹۷
۱ـ۲ آـ ۹۹۱۹

پانسیون

پانسیون وابسته به بوستان کودک
بطور روزانه و شبانه روزی از کودکان شما ثبت نام میکند نشانی نارمک هفت حوض پارک شرقی میدان ۳۲ تلفن ـ ۷۹۴۸۷۸
آـ ۵۳۹۱

پانسیون‌خصوصی‌بانوان و دوشیزگان مجهز ـ مدرن محیط‌آرام باامتیاز جالب‌انتهای بهارشمالی خیابان شیراز پلاك ۶۰ جنب‌بانك صادرات تلفن ۷۵۷۰۳۵

املاك ومستغلات

فروش
خانه فروشی
عباس‌آباد‌ساختمان‌شخصی‌ساز
۴ طبقه هر طبقه ۷ اطاق‌با سرویس کامل وارکاندیشن قیمت ۹۵۰ هزار تومان تلفن ـ ۸۴۵۰۴۴
۱ـ۵ آـ ۶۵۱۶

منزل شمالی نوساز دارای ۷ اطاق و دوهال و تلفن‌واقع در خیابان تاج میدان دریانو خیابان یازدهم کوچه‌لادن‌پلاک ۲۳ بفروش میرسد طالبین با تلفن ۹۷۹۴۲۷ تماس حاصل نمایند .
۱ـ۳ آـ ۲۹۹۳۶

پهلوی آتلانتیك
مستغلات چهار طبقه ۵ اطاقی مدرن ۸۰۰ هزار تومان نقدومعاوضه تلفن ۳۱۰۱۶۸

فروشی فرح جنوبی
ساختمان دوطبقه ۷۰مترزیربنا هر طبقه دارای ۵ اطاق و سرویس کامل‌ودوگاراژبمساحت ۵۰۴ متر قیمت ۵۵۰هزارتومان تلفن ۷۵۰۲۳۴ دفتر ساختمان
۱ـ۵ آـ ۶۹۷۹

امیرآباد بالا
مستغلات چهار طبقه ۵ اطاقی‌شوفاژ روشن ۴۰۰ هزارتومان نقدو معاوضه تلفن ۳۱۰۱۶۸

نزدیك کریم خان زند
مستغلات نوساز مدرن۵ طبقه ۲۰ شماره تلفن و ۲۰ شماره برق و شوفاژ روشن ۱۸ هزار تومان اجاره ماهیانه یکمیلیون وپانصد هزار تومان نصف پول نصف ملك تلفن ۳۱۰۱۶۹

روزولت
مستغلات دوطبقه نوساز ۲۴۰ هزار تومان تلفن ۳۱۰۱۶۸

ساختمان فروشی‌برخیابان نیکونبش کوچه ۶متری دارای ۲ مغازه و ۴ اطاق حمام و سرویس آب و برق در۲ طبقه ونیم شخصی ساز حیاط ماشین‌رو قیمت بپواسطه ۱۱۰ هزار تومان تلفن ۹۵۸۵۴۳
۱ـ۸ آـ ۶۵۲۸ ۶

یک خانه بمساحت ۲۲۰متر ۴ اطاق هال بزرگ آشپزخانه وسرویس کامل بعلت مسافرت بفروش میرسد تلفن ۹۵۷۹۴۲
۱ـ۲ آـ ۹۷۷۷

یک باب خانه ویلائی واقع در خیابان ظفر بمساحت ۹۰۰ متر که ۵۰۰ متر آن زیر بنا میباشد با تمام وسایل آب و برق ـ تلفن ـ سوفاژ ـ استخر و تصفیه به فروش میرسد.تلفن ۷۷۴۴۵۲
۱ـ۲ آـ ۳۰۲۰۲

خانه های اقساطی در تهران پارس بمدت ۱۸ ماه از ۲۰۰ الی ۲۵۰ هزارتومان‌تلفن۷۹۴۴۸۴

حدود روزولت شمالی مستغلاتی مهندسی ساز با دکوراسیونهای عالی‌و آسانسور و تهویه مطبوع با عایدی ۴۳ هزار تومان در ماه به قیمت۴ میلیون تومان به فروش میرسد دفتر ساسان ۶۲۹۲۸۵
آـ ۶۹۹۷

خانه های اقساطی در نیروی هوائی و تهران نو بمدت ۱۸ ماه از ۳۰ الی ۱۵۰ هزار تومان‌تلفن ۷۹۴۴۸۴

باقساط ۴ تا ۲۴ ماهه
درنیروی‌هوائی لوکس‌ترین‌خانه های ویلائی و مستغلاتی ۳ تا ۸ اطاقی۹۵تا ۲۵۰ هزارتومان ۳۹۳۰۵۸
آـ ۷۰۳۲ ۷

درخیابان ویلا
نزدیك تخت جمشید
مستغلی شخصی ساز شمالی ۳ اشکوبه جمعا ۱۱ اطاق و لوازم و یك رشته‌تلفن که‌یك طبقه‌آن خالی و طبقه دیگر دو ماهه تحویل میشود و سومی‌مستاجر داردبدون واسطه نقد و اقساط فوری فروخته میشود تلفن ۸۸۱۰۱۸

ساختمانی نوساز مدرن‌شمال شهر بر خیابان اصلی با ۷۲ اطاق ۱۰۰۰ متر عرصه‌پارکینگ فروش یا اجاره تلفن۶۳۲۱۲۶ و ۴۷۳۰۰
۱ـ۲ آـ ۳۰۴۱۴

کاخ شمالی بالای بلوار
ساختمان ۵ طبقه دارای ۴۵ اطاق برای فروش و دربست اجاره‌تلفن۶۲۴۸۰۰ و۶۲۶۵۲۲
آـ ۷۰۵۸

خانه های ۲۱۰ متری
واقع در تهران‌نو ـ ویلائی دارای ۴اطاق ۱۵۰ هزارتومان نصف نقد بقیه باقساط یکساله به فروش میرسد تلفن۷۸۷۷۴
۱ـ۲ آـ ۷۰۵۷

آپارتمان فروشی
شما از زندگی بحداعلا لذت میبرید
درآپارتمان سبك آمریکائی
۵ و ۶ اطاقی
با تهویه مطبوع
و ۲ اسانسور
و۲هزار متر فضای سبز
استخروپارکینگ
در خیابان ونك
نصف نقد وبقیه اقساط ۱۵ ساله
تلفن ۶۲۲۷۳۳

توجه فرمائید
نقد و اقساط
آپارتمان های مدرن و مجهز به شوفاژ و کولر و کفپوش موکت . طبقه اول با حیاط وزیر زمین طبقه دوم‌با تراس نصف نقد بقیه باقساط ۳ساله واقع در بلوار الیزابت چهار راه امیرآباد کوچه ارجمند انتهای کوچه درب مقابل دست چپ طالبین پس از بازدید محل با تلفن ۶۳۳۱۴۷ مذاکره فرمایند

ویلای فروشی

واقع در خیابان قیطریه مساحت ۶۱۰ متر دارای ۷ اطاق آب برق و لوله کشی شوفاژ قیمت ۴۲۰ هزار تومان دفتر جعفری تلفن ۸۶۱۸۶۱

ویلای فروشی
ویلای نوساز و مبله به مساحت ۱۰۰۰متر زمین و۲۴۰ متر زیربنا در بهترین نقطه نوشهر فورا به فروش میرسد قیمت ۲۲۰ هزار تومان‌نوشهر داروخانه فیروز تهران تلفن ۷۷۱۰۰۸
آـ ۷۰۳۵

دروس ویلائی شمالی دوطبقه دارای ۵اتاق خواب‌مجهزبکلیه وسائل فورا به فروش میرسد تلفن ۷۷۲۰۰۳
آـ ۷۰۵۹

ویلای فروشی ۴۷۲ متر
چهاراطاق ۲ ۰ هال ،سرویس کامل باآب و برق و تلفن و کولر نارمک خیابان سمنگان (۲ نبش) بدون واسطه بقیمت مناسب به فروش میرسد تلفن ۷۹۰۲۴۹
آـ ۷۰۸۶

زمین فروشی

۲۷۰ متر زمین متری ۳۵۰ تومان
شمیران نزدیک دزاشیب
۳۱۹۷۸۴ بنگاه کوشان
آـ ۳۰۲۱۸ ۱ـ۲

زمین ارزان
با سند مالکیت بقطعات ۱۲۰ متری بیالا شمالو جنوب جاده ۴۵ متری اسفالته خیابان خراسان تلفن ۴۷۳۱۲ اخوان خیابان شاه‌اول فروردین جنوبی

شماوهمه
ممکن‌نیست درحومه‌کرج
ملارد
زمین تفکیک شده به قطعات ۱۵۰۰ متر باسند مالکیت و سند اب مجانی از چاههای عمیق خیابانهای‌اسفالت باغهای زیبا و قیمت متری

۵ تا ۷ تومان
نقد و اقساط بدون سرقفلی
با شهر سازی مدرن آب و برق و اسفالت برای همه طبقات موسسه جهان سه راه تهران ویلا طبقه سوم بانك‌تهران‌تلفن۹۷۱۸۷۱

فروش سرقفلی

مغازه واگذاری
یکباب مغازه بستنی فروشی بمساحت ۱۰۰متر بعلت‌مسافرت مناسب برای هرکاری واگذار میشود فوزیه انتهای صفا خط ۱۳۰ تلفن ۷۶۱۱۹۸
۱ـ۵ آـ ۶۹۳۴

دوباب نیم‌مغازه فروشی جاده تهران نو ایستگاه مسجد تلفن ۷۹۰۱۳۴

مغازه لوکس فروشی گل سرخ درخیابان فرح‌جنوبی نرسیده به چهارراه دیبا بعلت مسافرت واگذار میشود ازساعت۵بعداز ظهر به بعد تلفن ۷۶۲۶۲۵
۳ـ آـ ۶۸۵۳

یکباب مغازه سه‌دهنه باتلفن و برق ۱۰ آمپر با دستگاههای تراش و درل و جوش جهت کارهای سری یکی وجداگانه به فروش میرسد .
آدرس ـ خیابان جمشید نبش اورنگ پلاک ۴۲۷ تلفن ۹۵۰۴۲۵
۱ـ۳ آـ ۷۰۵۱

انبار
یک انبار کالا بمساحت۹۲۰۰ مترمربع دارای برق سه فاز چاه عمیق تلفن ۱۵۰۰ مترزیر بنا برای فروش یا اجاره در خیابان رزم‌آراقطعه‌سوم‌خیابان جنب بیمه های اجتماعی بتلفن های ۲۸۹۷۶ و۲۶۵۴۵روزها و ۸۹۰۸۱۲ شبها .
۱ـ ۳ آـ ۹۷۰۳

ملك‌بدون سرقفلی برای فروش یا معاوضه
کارگاه لاستیک سازی ثابت مساحت یکهزار و سیصد متر مربع با برق ۱۰۰ آمپر آب و تلفن واقع در خیابان‌بهارستان اول کوچه نظامیه ۸ دهنه‌مغازه در کوچه با ۲ مستاجر نقد یا مستقل معاوضه میشود تلفن ۸۶۱۶۴۴ و ۳۵۶۱۰۵
آـ ۷۰۳۱

واگذاری مطب
مطب بسیار لوکس با وسائل وتزئینات کامل در خیابان‌تخت طاوس ۴ تا ۸ تلفن ۶۲۲۸۴۳
۱ـ۳ آـ ۶۷۸۹

یک کارخانه تراشکاری
با کلیه لوازم بانضمام یک دستگاه پرس بفروش میرسد قم خیابان تهران تعمیرگاه جنرال جنب سینما
۱ـ۵ آـ ۹۵۸۵

مطب‌مستقل‌واگذارمیشود
تلفن ۶۲۲۶۷۵ بعدازظهرها
آـ ۵۲۹۱

توجه‌توجه
شروع فروش زمینهای قوام‌دشت
با فاصله ۲۰ دقیقه از تهران زمین ساختمانی بقطعات ۵۰۰ متری ببالا متری
۱۰تومان
نقد و اقساط
با شهر سازی مدرن آب و برق و اسفالت برای همه طبقات موسسه جهان سه راه تهران ویلا طبقه سوم بانك‌تهران‌تلفن۹۷۱۸۷۱

جلب نظر
وتامین خواسته های مردم
در مورد خرید قطعات منطقه مشهور
ملاردویلا
بسبب‌مرغوبیت‌ونزدیکی ان منطقه و اتصال ان به ۳ شاهراه بمرکز شهر در موقعیتی ییلاقی بین تهران کرج و تفکیك صحیح آن مطابق با بهترین پروژه

شهرسازی

و ایجاد تاسیسات همه جانبه برای خانه‌سازی میباشد .
خرید چشمگیر مردم و توسعه عملیات عمران و آبادانی و خانه‌سازی در ملارد ویلا بهترین‌دلیلی است برای مرغوبیت ، برتری و اهمیت این منطقه با قیمت متری :

۷تومان
ببالا نقدواقساط وبدون واسطه ـ سرویس برای بازدید شما از منطقه ملارد ویلا و تاسیسات عمرانی آن آماده است . نماینده انحصاری‌فروش سازمان املاك شایسته

تلفنهای
۶۲۷۲۵۷ و ۶۲۵۷۴۱
آدرس : خیابان آریامهر میدان آریامهر ـ سازمان املاك شایسته

زمین شمال هیرسرای عالی
نارمک از ۲۵۰ الی ۵۰۰متر
نقد واقساط ۷۸۱۹۴۱

۳۱۳ متر زمین فروشی
نزدیک چهارراه شاه و شیخ هادی ۳۱۹۷۸۴ بنگاه کوشان
۱ـ۲ آـ ۳۰۲۱۶

اراضی مجاور جاده خراسان از متری ۶۰ تا ۳۵۰ ریال جزئی و کلی نقد و اقساط بفروش میرسد تلفن ۷۶۴۸۷۹

توجه‌توجه
شروع فروش زمینهای قوام‌دشت
با فاصله ۲۰ دقیقه از تهران زمین ساختمانی بقطعات ۵۰۰ متری ببالا متری
۱۰تومان
نقد و اقساط
با شهر سازی مدرن آب و برق و اسفالت برای همه طبقات موسسه جهان سه راه تهران ویلا طبقه سوم بانك‌تهران‌تلفن۹۷۱۸۷۱

فروش سرقفلی

مغازه واگذاری
یکباب مغازه بستنی فروشی بمساحت ۱۰۰متر بعلت‌مسافرت مناسب برای هرکاری واگذار میشود فوزیه انتهای صفا خط ۱۳۰ تلفن ۷۶۱۱۹۸
۱ـ۵ آـ ۶۹۳۴

دوباب نیم‌مغازه فروشی جاده تهران نو ایستگاه مسجد تلفن ۷۹۰۱۳۴

مغازه لوکس فروشی گل سرخ درخیابان فرح‌جنوبی نرسیده به چهارراه دیبا بعلت مسافرت واگذار میشود ازساعت۵بعداز ظهر به بعد تلفن ۷۶۲۶۲۵
۳ـ آـ ۶۸۵۳

یکباب مغازه سه‌دهنه باتلفن و برق ۱۰ آمپر با دستگاههای تراش و درل و جوش جهت کارهای سری یکی وجداگانه به فروش میرسد .
آدرس ـ خیابان جمشید نبش اورنگ پلاک ۴۲۷ تلفن ۹۵۰۴۲۵
۱ـ۳ آـ ۷۰۵۱

انبار
یک انبار کالا بمساحت۹۲۰۰ مترمربع دارای برق سه فاز چاه عمیق تلفن ۱۵۰۰ مترزیر بنا برای فروش یا اجاره در خیابان رزم‌آراقطعه‌سوم‌خیابان جنب بیمه های اجتماعی بتلفن های ۲۸۹۷۶ و۲۶۵۴۵روزها و ۸۹۰۸۱۲ شبها .
۱ـ ۳ آـ ۹۷۰۳

ملك‌بدون سرقفلی برای فروش یا معاوضه
کارگاه لاستیک سازی ثابت مساحت یکهزار و سیصد متر مربع با برق ۱۰۰ آمپر آب و تلفن واقع در خیابان‌بهارستان اول کوچه نظامیه ۸ دهنه‌مغازه در کوچه با ۲ مستاجر نقد یا مستقل معاوضه میشود تلفن ۸۶۱۶۴۴ و ۳۵۶۱۰۵
آـ ۷۰۳۱

واگذاری مطب
مطب بسیار لوکس با وسائل وتزئینات کامل در خیابان‌تخت طاوس ۴ تا ۸ تلفن ۶۲۲۸۴۳
۱ـ۳ آـ ۶۷۸۹

یک کارخانه تراشکاری
با کلیه لوازم بانضمام یک دستگاه پرس بفروش میرسد قم خیابان تهران تعمیرگاه جنرال جنب سینما
۱ـ۵ آـ ۹۵۸۵

مطب‌مستقل‌واگذارمیشود
تلفن ۶۲۲۶۷۵ بعدازظهرها
آـ ۵۲۹۱

آژانس فرزانه
مرکز تهیه : انواع خانه های اجاره‌ای و آپارتمان های مستغلاتی . خرید و فروش خانه‌های ویلائی مستغلاتی‌خانه های کلنگی‌و زمینهای‌ساختمانی و نقشه . جواز بطور نقد، اقساط و قولنامه زمین های خارج از محدوده‌و باغات‌کرج و حومه .
آدرس: آیزنهاور اول‌اسکندری شمالی مقابل بهداری‌کل استان

تلفن ۹۲۵۷۴۵
آـ ۷۰۵۳

بتعدادی منزل ویلائی
و آپارتمان مبله در شمیرانات مورد نیاز است تلفن ۸۲۹۷۱۳ و ۸۲۳۹۶۴
۱ـ۱۵ آـ ۶۱۸۷

انبار بمساحت ۱۰۰۰ تا ۱۵۰۰ مترمربع مورد نیاز شرکت دارونی‌است باتلفن ۷۷۲۳۰۵ صبحها تماس بگیرید .

منزلی جهت اجاره که یک سالن در حدود ۱۵۰ متر مربع داشته باشد در محدوده‌نارمک مورد نیاز است بعد از ظهراز ساعت ۷ الی ۹با تلفن۷۹۲۶۴۸ تماس بگیرید .
آـ ۷۰۱۹

مرغداری برای اجاره از ۲۰۰۰ تا ۵۰۰۰ متر مورد نیاز است با تلفن ۴۸۹۱۶ تماس بگیرید .
۱ـ۳ آـ ۶۸۵۴

برای هر نوع کسبی ،سالن آرایشگاهی بر خیابان لالهزار طبقه فوقانی مستقل با آبسرد تلفن کولر تلفن ۳۰۳۶۸۱
۱ـ۶ آـ ۶۹۹۵

سالن آرایش زنانه‌درخیابان فرح‌آباد ژاله صددستگاه با سکونت وجواز واگذارمیشود تلفن ۹۷۶۷۹۲
۱ـ۷ آـ ۶۴۲۵

دبیرستان واگذاری

یک دبیرستان دورمکامل‌پسران واگذار یا برای تشکیل گروه شریک مپذیرد تلفن منزل ـ ۹۲۰۲۸۴ دبیرستان ۹۲۹۷۴۰
آـ ۶۷۸۰ ۱ـ۳

اجاره‌داده‌میشود

آپارتمان طبقه سوم خیابان بخارست خیابان دهم شماره ۴۵ شامل ۳اطاق‌خواب بزرگ، اطاق مستخدم ، ۲ هال بزرگ سالن پذیرائی، مدرن ، دارای تلفن و کولروسرویس آشپزخانه وحمام بسیار لوکس به اجاره داده میشود تلفن ۶۲۷۳۰۷
۱ـ۳ آـ ۶۹۴۵

آپارتمان

۱تا۵ اطاق خوابه درنقاط مختلف تهران باسرویس کامل کولر . شوفاژ . تلفن . استخر مبله یا غیر مبله برای اجاره موجود است خیابان وزراء نرسیده به خیابان یازدهم ساختمان دریچه طبقه سوم (دریچه) تلفن ۶۲۲۹۵۴
۱ـ۱۳ آـ ۶۴۹۸

۱۰ دستگاه آپارتمان
پلاك شماره ۱۲۱ خیابان ایرانشهر جمعدارای ۴۵اطاق و آسانسور و تلفن و کولر و شوفاژ یکجا یا جداگانه اجاره داده میشود تلفن ۸۳۰۶۹۶
۱ـ۲ آـ ۷۰۵۶

دفتر کار
یکدستگاه چهاراطاق‌مبله و موکت کاغذ دیواری با تلفن مستقل خیلی شیك خیابان تخت طاوس‌برای فروش‌باتلفن ۸۳۶۷۲۷و ۸۳۶۷۳۰

در فرح جنوبی
طبقه دوم دارای ۵ اطاق با سرویس‌کامل اجاره داده‌میشود تلفن ۷۶۲۳۱۹
آـ ۶۸۷۶ ۱ـ۲

نیازمندیهای اجاره

سازمان نیازمندیهای خارجیان
خانه‌شماره‌اجاره‌میدهد ۸۲۴۹۳۹

۸۳۵۱۲۰-۸۲۹۷۶۶
سازمان کورس ـ اجاره به خارجیان

موسسه نیازمندیهای هیلتور اجاره به خارجیان ۸۳۴۶۳۷
آـ ۳۹۸ ۴

آژانس امپایر ۷۷۳۲۸۵ ۷۷۸۹۵۵
اجاره به خارجیها

آژانس فرزانه
مرکز تهیه : انواع خانه های اجاره‌ای و آپارتمان های مستغلاتی . خرید و فروش خانه‌های ویلائی مستغلاتی‌خانه های کلنگی‌و زمینهای‌ساختمانی و نقشه . جواز بطور نقد، اقساط و قولنامه زمین های خارج از محدوده‌و باغات‌کرج و حومه .
آدرس: آیزنهاور اول‌اسکندری شمالی مقابل بهداری‌کل استان

تلفن ۹۲۵۷۴۵
آـ ۷۰۵۳

بتعدادی منزل ویلائی
و آپارتمان مبله در شمیرانات مورد نیاز است تلفن ۸۲۹۷۱۳ و ۸۲۳۹۶۴
۱ـ۱۵ آـ ۶۱۸۷

انبار بمساحت ۱۰۰۰ تا ۱۵۰۰ مترمربع مورد نیاز شرکت دارونی‌است باتلفن ۷۷۲۳۰۵ صبحها تماس بگیرید .

منزلی جهت اجاره که یک سالن در حدود ۱۵۰ متر مربع داشته باشد در محدوده‌نارمک مورد نیاز است بعد از ظهراز ساعت ۷ الی ۹با تلفن۷۹۲۶۴۸ تماس بگیرید .
آـ ۷۰۱۹

مرغداری برای اجاره از ۲۰۰۰ تا ۵۰۰۰ متر مورد نیاز است با تلفن ۴۸۹۱۶ تماس بگیرید .
۱ـ۳ آـ ۶۸۵۴

خریداری میشود

کوهك ، کوهك ، کوهك
خریداریم گالکاریزدی ۹۵۶۶۰۶
۱ـ۲۶ آـ ۸۱۵

زمینهای‌افسریه شاه‌آباد شرق مشیریه خریداریم تلفن ۳۵۵۵۲۶

اراضی تهران‌پارس شرکت نفت راه‌آهن خریداریم تلفن ۸۷۴۸۵

اراضی تهران پارس خریدار و فروشنده‌ایم امینی ۷۹۰۰۹۰

خریدار اراضی شمس‌آباد مبارك‌آباد کاظم‌آباد مجیدیه دفتر آریا ۷۷۹۱۱۸

زمینهای زعفرانیه درهقشلاق مکانیر سعادت آباد فرح‌زاد خریداریم‌بازرگانی‌جلالی‌خیابان پهلوی تلفنهای ۶۲۶۴۱۱ یا ۶۲۴۱۹۳

آگهی خرید خانه
خانه‌ای به مساحت ۵۰۰ متر به بالا ، ماشین‌رو ، بدون مشرف ، قابل سکونت یا کلنگی در منطقه‌خیابان‌ژاله ،عین‌الدوله یا امیریه و فرهنگ مورد نیاز است .
از ساعت ۴ الی ۶ بعد از ظهر تلفن‌های ۵۳۲۰۱۴ و ۲۰۸۱۱
آـ ۳۰۵۱۲

خریدکوهک جنت‌آباد باغ‌فیض عباس‌آباد سازمان‌برنامه تلفن ۶۶۶۲۰۳

زمینهای افسریه خریداریم ۷۹۱۳۵۹

زمین تهران پارس خریداریم ۷۹۳۰۲۰

بورس املاک شمیران دفتر براتی باغ فردوس ۸۷۲۵۷۵

بورس اراضی ولنجک
محمودیه علی آباد لطفی ـ ۸۹۰۱۵۰

زمینهای جاده کرج‌کارخانه و انبار را خریداریم ۹۵۹۵۲۷
آـ ۵۳۱۱

خریدار زمین تهران پارس ۷۸۱۹۲۶
۱ـ۲۶ آـ ۴۹۴۳

اراضی گیشا خریداریم دفتر هجری ۶۳۴۲۴۴

اراضی فیطریه ، دروس خریدار و فروشنده‌ایم دفتر جعفری ۸۶۱۸۶۱

زمینهای تهران پارس‌را نقدا خریداریم ۷۸۱۰۷۹
۱ـ۱۲ آـ ۵۶۴۳

زمینهای تهران‌پارس و نیروی هوائی نقد و قولنامه خریداریم دفتر ساختمانی فرد ۷۹۲۱۸۹
آـ ۷۴۰ ۳

اراضی نارمک وتهران‌پارس خریداریم املاك پارك تلفن ـ ۷۹۷۳۶
۱ـ۵ آـ ۵۳۰۹

بنگاههای معاملات املاك

بر شاه عباس کبیر پلاك ۱۶۴ دو دستگاه در طبقه اول جمعا ۱۲ اطاق با دو تلفن ـ شوفاژ ـ کولر برای محل کار اجاره داده میشود ۸۳۵۰۰۵
آـ ۷۰۴۶

مرکز
خرید ،فروش و اجاره مستغلات ـ خانه ـزمین کارخانه ـ انبار ـ باغ در تهران و هرنقطه‌دیگر تلفن ۲۷۲۰۸

برای فروش زمین ، خانه و اجاره آپارتمان خودباسهلترین شرایط درهر نقطه تهران با سازمان تهیه مسکن دریچه تماس بگیرید تلفن ۶۲۲۹۵۴
آـ ۶۱۱۵

خرید و فروش زمین و ساختمان تلفن ۷۷۲۲۱۷

دفتر کار و معاملات زرنگار تلفن ۷۶۴۸۷۹

زمینهای اطراف جاده کرج وقلعه سلیمانخان خریدار و فروشنده‌ایم تلفن ۹۷۸۰۹۰
۱ـ۵ آـ ۵۷۶۰

زمین یافت‌آباد خریدار و فروشنده‌ایم تلفن ۹۵۲۵۴۵

بازرگانی نیك ۶۲۱۶۰۶
مرکز معاملات املاك‌ومستغلات یوسف‌آباد ونکو حومه‌تهران
آـ ۳۷۰۴

اراضی جاده کرج تا قزوین‌را خریدار وفروشنده‌ایم ۹۲۳۴۳۲ کلهر
۱ـ۱۳ آـ ۵۹۵۵

سهمداران اراضی لتمال به تلفن ۹۲۸۵۶۲ مراجعه‌فرمائید
۱ـ۱۰ آـ ۶۰۴۰

دفتر پارس مرکز معاملات املاك و مستغلات در شهر و عباس‌آباد و شمیرانات تلفن ۷۶۱۰۵۸

کارخانه وانبار خریدارو فروشنده‌ایم تلفن : ۹۵۲۵۴۵

خریدوفروش‌زمینهای‌ام.آر.اس در محل به تلفن ۹۵۲۹۰۶ مراجعه فرمائید .
۱ـ۵ آـ ۶۸۵۵

شرکت آشیانه
املاك شمال و شمالغرب‌تهران اراضی‌ساحلی خانه‌های‌فروشی ۹۷۹۰۹۸

خرید و فروش خانه
وزمین دفتر ساختمان۲۳۴ ۷۵۰
۱ـ۲۷ آـ ۶۹۸۰

معاملات پول

پول موجود
برای گرفتن وام وگروگذاشتن روی اتومبیل و تلفن‌وملك‌خود با تلفن ۴۴۳۰۴ تماس بگیرید.
۱ـ۲۶ آـ ۴۷۳۴

خانه پول فرحشمالی مرکز معاملات پول تهران۷۷۱۳۸۸

ارزان‌شد

در مقابل اتومبیل ،تلفن وخانه باارزانترین بهره وشرایط سهل فورا وام داده میشود .
۴۹۰۵۰ ۴۵۰۵۷
خیابان حافظ جنب پارك هتل پلاك ۱۹۴ موسسه تعاون

بول‌شرطی دوشاهی‌موجوداست تجریش دفتر شهرستانی تلفن ۸۷۰۶۱۱ ـ ۸۷۴۰۱۶
آـ ۶۵۱۲

پول۵ر۱ شاهی۶۲۴۸۷۳

پول فوری ۲شاهی ۸۲۹۶۸۰

داد و ستد پول از یك‌تا ۵۰میلیون ریال پاکپور ۶۶۶۲۶۳ و۶۶۴۶۱۸ و ۶۶۰۲۰۰

قلك وام میدهد
درمقابل مبیع ارزنده ملك فورا وامیدهد تلفن ۷۶۵۷۴۵

پول سود ۱۰٪ ۴۴۳۴۱

پول شرطی بهرمبلغ در قبال مبیع ارزنده موجود تلفن ۷۶۴۸۷۹

آژانس سانترال یوسفی
مرکز معاملات پول
۶۲۴۳۸۶
۱ـ۲۵ آـ ۶۷۶۷

پول شرطی یك میلیون
بیالا موجود استقبل ازظهرها تلفن ۸۳۸۸۵۴
۱ـ۶ آـ ۶۹۹۰

تعمیرات تلفن

تعمیرات تلفن ودستگاههای مرکزی درمحل تلفن۴۹۸۴ ۱۵ـ۱ آـ ۴۶۴۲

معاملات تلفن

تلفن ۲ یا ۵ فوری
خریداریم تلفن ۵۳۵۷۴۴

تلفن ۳ و ۷
فروشنده‌ایم ۳۱۷۴۳۷

خرید و فروش تلفن
۲۰۳۲۳۶ اسلامبول‌کمپانی ۱۷ر۲
۱ـ۱۰ آـ ۶۶۹۲

تلفن ۹ و ۷
فروشنده‌ایم ۳۰۳۲۳۶

قبوض

موسسه تك
صددرصد قبوض فرش طلا ـ جواهر بانك کارگشائی را خریدار است و بمازاد ارزیابی قبوض شما وام میدهد خیابان شاه روبروی بانکسیه‌بازرگانان ۶۶۲۴۵۹ و ۴۵۱۶۸

قبوض عباس‌آبادومرحله سوم اصلاحات ارضی بی‌واسطه خریدارپاکپور ۶۶۲۶۱۳ و ۶۶۴۶۱۸ و ۶۶۰۲۰۰

ارمغان تربیت

بافراد زیر نیازمند است :
۱ـ سرپرست برای پانسیون شبانه‌روزی بامدرك‌تحصیلی حداقل دیپلم کامل متوسطه .
۲ـ پرستار برای پانسیون شبانه‌روزی با حداقل مدرك سیکل اول .
۳ـ مهماندار برای سرویسهای دبستان بامدرك تحصیلی سیکل اول .
۴ـ آشپز و کمك آشپزباسواد خواندن و نوشتن .
۵ـ راننده بادارا بودن‌گواهینامه حداقل ۲ همگانی و سواد خواندن و نوشتن .
متقاضیان همه‌روزه غیر از پنجشنبه و جمعه از ساعت ۵ بعدازظهر . بخیابان پهلوی سه راه عباس‌آباد دبستان‌ارمغان تربیت مراجعه نمایند .
۱ـ۳ آـ ۶۸۵۴

WANTED

EXPERIENCED salesman in medical supplies for big American company. Medical and pharmaceutical background helpful. English language is essential. Send specifications with telephone nos. to POB 879, or telephone 665885, 665938, between 8 a.m. to 5 p.m. for interview.

فروش فرش ارزانتر از همه‌جا
فرش عالی باقساط ماهیانه
فقط ۱۸۰ تومان
خیابان حافظ جنب پارك هتل پلاك ۱۹۴ طبقه دوم
بازرگانی تعاون تلفن ۴۵۰۵۷

اطلاعیه کلاس تکنیسین برق‌فشارقوی
از کلیه کسانیکه در کلاس تکنیسین برق فشار قوی کاخ دانش نامنویس

نیازمندیهای شما

نیازمندیهای اطلاعات

تلفنی آگهی قبول میکند

تلفن‌های ۳۱۱۲۲۰-۳۱۱۲۲۴

۳۱۱۲۲۷-۳۱۱۲۲۹-۳۱۱۲۳۰

برای ساختمان شما

نادر قربانی

فروشنده همه نوع آهن آلات ساختمانی و صنعتی با نازلترین قیمت اول بازار آهنگر ها تلفن ۲۶۰۵۵

کاشی

سرامیک تهران نقش

سازنده مرغوبترین سرامیک در فرم و رنگهای مختلف در موقع خرید سرامیک به مارک ع ـ س توجه نمائید برای خرید بدفتر مرکزی خیابان حضرت عبدالعظیم خیابان فرح‌آبادسرای حاج حسینعلی مراجعه فرمائید تلفن ۲۷۱۶۴

MISCHLER میشلر

سرما، گرما و نور از کرکره چوبی میشلر عبور نمیکند، پره‌ها چوبی میشلر در عین زیبائی در مقابل سرقت مقاوم بوده و بصورت متحدالشکل خواهد شد.

BW پارکت

فرش چوبی ایران مباحثان شاهزاده خانمی مخصوص روی پارکت BW آتش میگیرد، جوهر، اسید و سایر مواد شیمیائی اثر ندارد.

نمایشگاه پارکت BW و پرده کرکره میشلر: خیابان شاه‌رضا کوچه فتوحی. تلفن‌های ۸۲۹۳۹۰ ـ ۸۲۴۲۰۷ و ۸۲۹۵۹۶ و ۸۲۴۸۷۰

تخلیه چاه

و فاضلاب بوسیله پمپ مخصوص ، شرکت شوشتر تلفن: ۶۲۰۴۴۵

شرکت ساختمانی آسیا

زمینهای شمارا نقد واقساط باطرح ، نظارت ، نقشه‌میسازد تلفن ۸۴۷۲۸۸

تعمیرات ساختمان

خود رانقدو اقساط بامابسپارید کاغذ دیواری از متری ۱۵ریال تلفن ۹۷۷۵۲۳

لوازم ساختمانی

فروشگاه فرد سپه

فروشنده مصالح ساختمانی وانواع کاشی های ساخت ایران ولوازم بهداشتی سپه چهارراه حسن‌آباد تلفن ۴۴۳۶۸

رحمانی

خاک برداری زمین توسط بولدوزر لودر و کامیون تلفن ۷۵۴۹۷۶ و ۷۵۵۳۹۲

فروشگاه کالای ساختمانی عبداللهی تلفن ۸۷۰۳۱۶ ۱ـ۳ آ ـ ۲۷۹۹۲

لوله بازکنی

لوله بازکنی فاضل آب ۸۲۷۴۰۸ حداکثر مدت ۱ ساعت

لوله بازکنی کنت تخلیه چاه ۷۷۶۷۱۳

تزئینات و دکوراسیون

حراج ایران تزئین حراج کفپوش پارلوکس متر مربع ۹۰ ریال کاغذ دیواری هانـزا متر مربع ۲۰ ریال ۷۷۵۲۰۵ـ۷۷۲۹۱۳ ۱ـ۳۰ آ ـ ۵۲۶۷

پرده کرکره

کاغذ دیواری با نصب فوری و تعمیرات تلفن ۹۷۰۸۸۸

دفتر ستاره

کاغذ دیواری ـ نقاشی و تعمیرات ساختمان لوله بازکنی فاضل آب در اسرع وقت تلفن ۳۱۸۴۷۲

۴۰ تومان

پرده‌کرکره آمریکائی متر مربع ۴۰ تومان کاغذ دیواری متر مربع از ۱۰ ریال ببالا کفپوش از متری ۹۰ ریال ببالا

نقاشی ساختمان تلفنهای ۷۷۵۷۷۱ ۷۸۱۹۷۷ ۱ـ۱۵ آ ـ ۶۴۹۴

نقاشی ساختمانی کاغذ دیواری تلفن ۹۵۷۴۵۳

کاغذ دیواری بانصب نقد و اقساط ۹۷۸۴۲۰

فرش پارسا ۵۳۰۱۸۰

قبوض بانک کارگشائی به قیمت عادلانه خریداریم در برابر قبض شما وام میدهیم مولوی‌بین خانی‌آباد و شاهپور جنب بانک ملی ۵۳۷۰۶۰ آ ـ ۵۴۸۵

لوله بازکنی فاضل آب سریع و بی منظم مسعود بلوار تلفن ۶۶۴۸۵

رفع گرفتگی لوله ساختمان در ۲ دقیقه سازمان تراکم تلفن ۸۸۱۶۸۱

رفع گرفتگی مرکزی لوله ساختمانی باد ستگاه و تراکم هوا ـ تلفن ۷۸۷۲۷

لوله بازکنی فاضل آب

مقدم ۶۶۴۶۳۵

و تلفن ۶۶۵۳۷۴

لوله بازکنی فاضل آب وتخلیه چاه و مخازن ۸۳۲۰۱۰ ۱ـ۲۳ آ ـ ۶۸۲۵

لوله بازکنی فاضل آب البرز ۳۱۱۱۸۸

گاز

شرکت بوتان

بوتان ۸

پخش گاز ۹۵۲۰۵۱

سرویس و صدور کارت

دفتر آدرس ۳۱۲۱۶۱

ثبت فروش ۳۰۴۷۱۱

قبول سفارشات گاز از ۷ صبح الی ۹ شب

ادساگاز ۸۲۴۰۲۱

پرس گاز

گاز و سرویس

مرغ خیابان سعدی ۹۶۳۰۲۱ الی ۹۶۳۰۲۵ از ۷ صبح تا ۲ شب

شرق خیابان سعدی ۸۲۲۰۲۵ الی ۸۲۲۰۲۱ ۸۳۰۰۳۵ الی ۸۳۰۰۳۱ از ۷ صبح تا ۱۰ شب

تلفن مخصوص تعمیرات ۸۲۶۲۴۰

شعبه یک سوپر گاز تلفن ۹۵۰۸۵۰

آگهیهای متفرقه

قابل توجه عکاسان محترم

یکدستگاه فون عکاسی دره رنگ به اندازه ۳،۸۰ × ۲۰ متر با تمام لوازم و پروژکتور های مربوطه به قیمت مناسب بفروش میرسد لطفا به تلفن ۶۲۴۵۴۶ ویا به خیابان وزراء ـ روبروی خیابان ۱۲ مغازه سنگی‌مراجعه فرمائید . ۱ـ۶ آ ـ ۲۹۶۱۰

مواد غذائی

موسسه

اکبر حصاری

تولیدو پخش کننده مرغ زنده در تهران و شهرستانها ـ مولوی ایستگاه باغ فردوس تلفن ها ۲۱۵۶۸ ـ ۵۳۳۶۳۲

داروخانه‌ها

داروخانه مهران

خیابان شیروخورشید چهارراه استخر تلفن ۹۵۴۰۰۷

گمشده

دسته چک حساب شماره ۱۱۷ بانک پارس حشمت‌الدوله و دسته چک حساب شماره ۱۹۳۲ بانک ملی اردیبهشت و گواهینامه پایه ۲ شخصی و موتور و مقداری اوراق دیگر بنام اینجانب قدرت صفری مفقود گردیده یابنده آن بتلفن ۴۱۷۳۹ اطلاع داده ومژدگانی دریافت نماید ضمنا دسته چک مزبور ازدرجه اعتبار ساقط است . آ ـ ۹۹۸۹

مژدگانی

کیف دستی محتوی اسناد مفقود شده یابنده به تلفن ۹۲۴۱۱۸ مراجعه و مبلغ پنج هزار ریال دریافت دارند. آ ـ ۳۰۶۳۸

تصدیق رانندگی اینجانب محمد واعظیان به شماره ۳۲۰۵۸۷ در اول بلوارالیزابت مفقود شده است از یابنده خواهشمنداست‌به تلفن۶۶۲۶۱۹ اطلاع داده و مژدگانی‌دریافت دارد . آ ـ ۷۰۱۸

پیدا شده

یک تخته قالی در حدود ۴×۳ متر در دروازه شمیران پیدا شده صاحب آن میتواند به نشانی دروازه شمیران‌شعبه نفت پلاک ۲۰۶ آقای صابری مراجعه نماید تلفن ۷۵۶۳۳۵ آ ـ ۶۲۵۱

پخش صوت استریو اتومبیل

رادیو کاست . تلفن داخلی با تخفیف استثنائی. شرکت استرومن الکترونیک خردمند جنوبی ساختمان ۲۴ طبقه پنجم تلفن ۸۲۳۰۳۰

بزودی ملانصرالدین

دربازارتهران چه خواهدکرد ؟

تقدیم کردن تلفن با بهترین صورت صحیح و زیبا پرچه بابه کمه ۱۱ دستگاه لوک تل فرکانس مشکی شمالا صادر میکند. جهت فقط ۱۵ تومان بنصب مجانی در تهران و شهرستانها تقاضا نمایید چند پریم تلفن: ۷۵۱۸۳۰

حامی دارندگان ژیان

نریمیان قطعات یدکی مدلهای مختلف

سیترونن را مستقیما از فرانسه وارد نموده وبا تخفیف واقعا فوق‌العاده در اختیار شما میگذارد . فروشگاه‌شماره۱ خیابان‌حشمت‌الدوله غربی ۴۲۲ چهارراه باستان تلفن ۹۲۰۱۰۹ نماینده شیراز ژیان پارت از سایر شهرستانها نماینده فعال می‌پذیریم .

خزرویلا ـ کلبه‌شکار

ویلاهای مبله‌خزرویلا واقع در ساحل دریای شمال (کیلو متر۶ بندرپهلوی بطرف آستارا) آماده فروش گردید . برای کسب اطلاع بیشتر به تلفن‌های ۶۲۵۵۸۷ و ۶۲۷۳۲۹ مراجعه فرمائید .

B.K.D بکد

دربازکن برقی یکدستگاه کامل ۲۵۰ تومان

بدون پیش قسط به اقساط ماهیانه

در تمام مدت ۲۴ ساعت شبانه روز بوسیله تلفن سفارش دهید دستگاه در مدت ۴ ساعت نصب وتحویل میشود.

تلفنهای دفتر فروش: ۶۲۴۴۱۴ ـ ۶۲۴۴۹۰ ـ ۶۲۴۵۱۰

نماینده انحصاری و مرکز فروش و نصب: شرکت بکد الکتریک تهران ـ خیابان پهلوی مقابل پارک ساعی شماره ۶۸۰

سازمان راهنمائی ورفع مشکلات

درصورت برخورد به مشکل بهداشتی ـ تحصیلی ـ عاطفی ـ عشقی ویا سایر موانع‌مهم زندگی مشکل خود را با این سازمان درمیان بگذارید و این سازمان با کادر مجهز از ساعت ۹ تا ۱۲ صبح متشکل از طبیب ـ قاضی ـ روانشناس ـ فرهنگی مجرب و غیره مشکل شما را بررسی و دقیقا پاسخ میدهد .

شهرستانها نیز بوسیله مکاتبه همراه‌با ارسال فیش واریز مبلغ ۵۰ ریال بحساب شماره ۲۵۱۴ بانک‌بازرگانی شعبه‌بهارتهران میتوانند سئوالات خود را مطرح نمایند .

تهران : خیابان شاهرضا شماره ۶۰۹ (بین‌سه راه لاله‌زارنو و سعدی) دکتر کیخسرو صالح‌پور تلفن ۳۹۲۰۷۴

آگهی استخدام

سازمان حفاظت محیط زیست

بمنظور تکمیل کادر افسر شکاربانی خود عده‌ای دیپلمه مرد را طبق مشخصات ذیل استخدام مینماید :

۱ـ دیپلم : طبیعی ـ ریاضی و کشاورزی

۲ـ انجام خدمت وظیفه

۳ـ سن حداکثر ۲۵ سال

۴ـ حق تقدم باکسانی است که :

الف ـ بزبان‌انگلیسی آشنائی داشته باشند .

ب ـ دارای گواهینامه رانندگی باشند .

متقاضیان میتوانند با در دست داشتن مدارک مربوطه حداکثر تاتاریخ ۲۶ر۵۱در شهرستانها باادارات شکاربانی محل و در مرکز به اداره کل شکاربانی و نظارت بر صید استان تهران واقع در خیابان شاه عباس کبیر ـ سازمان حفاظت محیط زیست مراجعه نمایند .

مژدگانی

پیکان شماره ۶۴۳۱۵ ـ تهران ـ الف بسرقت رفته است هرکس اطلاع دارد بتلفن ۹۲۸۰۲۰ خبر داده و ده هزار ریال مژدگانی دریافت دارد . آ ـ ۱۰۵۳

برنامه سینماها

★ فقط برای دیگران اتفاق می‌افتد ـ رنگی ـ مارچلوماسترویانی

دیاموند (۸۲۸۴۰۰) ۱۵ر۱۱ـ۳۰ر۳ـ۳۰ر۵ـ۳۰ر۷ـ۴۵ر۹

★ شاهد ـ رنگی ـ ژان‌سورل ـ استانلی‌بیکر

آتلانتیک (۸۲۷۱۷۱) ۱۵ر۱۱ـ۳۰ر۳ـ۳۰ر۵ـ۳۰ر۷ـ۴۵ر۹

★ از عشق مردن ـ رنگی ـ آنی‌ژیراردو

براس آتلانتیک (۸۲۷۱۷۱) ۸ ـ ۱۰

★ عروسکی بالای دار ـ رنگی ـ باربارا‌پرکینز

شهرفرنگ (۶۲۷۶۲۸) ۱۵ر۱۱ـ۳ـ۱۵ر۵ـ۳۰ر۷ـ۴۵ر۹

★ تجسم ـ رنگی ـ ژان‌سورل

کسری (۸۲۶۹۳۹) ۳۰ر۱۰ـ۲ـ۴ـ۶ـ۸ـ۱۰

بلوار (۶۶۰۲۹۲) ۱۱ـ۲ـ۴ـ۶ـ۸ـ۱۰

★ ازعشق‌تا ابدیت ـ رنگی ـ آلن‌دلون ـ جین‌فاندا

شهرقصه (۶۲۷۲۹۰) ۱۱ـ۲ـ۴ـ۶ـ۸ـ۱۰

★ دوکابوی در شاین ـ رنگی جیمزاستوارت

پارامونت (۴۸۳۲۱) ۱۱ر۱۱ـ۳ر۳ـ۳۰ر۵ـ۳۰ر۷ـ۳۰ر۹

★ عشق و جنون ـ رنگی ـ اواالولین

امپایر (۶۲۳۹۴۲) ۱۱ـ۳۰ر۳ـ۳۰ر۵ـ۳۰ر۷ـ۹ر۹

★ قوزك پا ـ رنگی ـ هورست‌بوخهولز

تراس امپایر (۶۲۳۹۴۲) ۳۰ر۷ ـ ۴۵ر۹

★ ریولوبو ـ رنگی ـ جان‌وین

گلدن‌سیتی (۶۶۳۲۶۹) ۳۰ر۱۱ـ۳۰ر۳ـ۳۰ر۵ـ۳۰ر۷ـ۳۰ر۹

★ تعقیب برای انتقام ـ رنگی ـ لئونادرمان

سانترال (۹۲۸۶۶۶) ۱۱ـ۳ـ۵ـ۷ـ۹

رویال (۸۲۹۷۸۵) ۱۰ـ۱۲ـ۲ـ۴ـ۶ـ۸ـ۱۰

متروپل (۳۱۹۴۱۰) ۳۰ر۱۰ـ۳۰ر۲ـ۳۰ر۴ـ۳۰ر۶ـ۳۰ر۸

★ کشیش کم‌رو ـ زن‌پررو ـ رنگی روساناپودستا

مولن‌روژ (۷۵۲۹۲۹) ۱۵ر۱۱ـ۳۰ر۳ـ۳۰ر۵ـ۳۰ر۷ـ۳۰ر۹

★ دوخواهر ـ رنگی ـ ناتالی‌دلون ـ سوزان

بولیدور (۴۲۶۳۱) ۳۰ر۱۱ـ۳۰ر۳ـ۳۰ر۵ـ۳۰ر۷ـ۳۰ر۹

★ ازدواج سیسیلی ـ رنگی ـ لاندوبوزانکا

سینماونگ (۶۲۹۰۱۶) ۳۰ر۱۱ـ۳۰ر۱ـ۳۰ر۵ـ۴۵ر۷ـ۱۰

★ سامی‌بجنوب‌میرود ـ رنگی ـ ادواردجی‌رابینسون

سینه‌موند (۴۸۳۲۲) ۱۱ـ۳ـ۵ـ۷ـ۹

★ شعله‌های آتش ـ رنگی ـ مارلون براندو

ب.ب. (۸۲۹۶۴۱) ۱۰ـ۱۲ـ۲ـ۴ـ۶ـ۸ـ۱۰

★ آشوبگر ـ آرمان ـ سیمین غفاری

اونیورسال (۹۲۶۹۵۳) ۱۱ـ۱ـ۳ـ۵ر۱۵ـ۷ر۳۰ـ۹

پاسیفیک (۷۵۳۳۱۱) ۳۰ر۱۱ ـ ۱ر۳۰ ـ ۳ر۳۰ ـ ۵ر۳۰ ـ ۷ر۳۰ـ۹ر۳۰

ایران (۳۱۶۳۵۴) ۹ـ۱۱ـ۱ـ۳ـ۵ـ۷ـ۹

سایانا (۳۵۲۴۴۲) ۱۰ـ۱۲ـ۲ـ۴ـ۶ر۱۵ـ۷ر۳۰ـ۸

تیسفون (۹۵۸۸۸۲) ۱۰ـ۱۲ـ۱۵ر۲ـ۳۰ر۴ـ۴۵ر۶ـ۹

مراد (۷۵۳۳۸۲) ۹ـ۱۱ـ۱ـ۳ـ۵ـ۷ـ۹

موباکو (۷۹۵۰۷۶) ۹ـ۱۱ـ۱ـ۳ـ۵ـ۷ـ۹

پرسپولیس (۵۸۱۰۸۳) ۸ـ۱۰ـ۱۲ـ۲ـ۴ـ۶ـ۸ـ۱۰

داریوش (۲۶۲۶۵) ۹ـ۱۱ـ۱ـ۳ـ۵ـ۷ـ۹

دریا (۷۹۱۷۴۶) ۱۰ـ۱۲ـ۲ـ۴ـ۶ـ۸ر۱۰

کارون (۹۵۵۱۶۵) ۱۰ـ۱۲ـ۲ر۳۰ـ۴ر۳۰ـ۶ر۳۰ـ۸ر۳۰

کریستال (۳۱۷۶۷۵) ۱۰ـ۱۲ـ۲ـ۴ـ۶ـ۸

آستارا (۸۷۴۰۲۲) ۳۰ر۱۰ ـ ۱ر۳۰ ـ ۲ر۳۰ ـ ۴ر۳۰ ـ ۶ر۳۰ ـ ۸ر۳۰

★ پخمه ـ بهمن مفید ـ

تراس اونیورسال (۹۲۶۹۵۳) ۸ـ۱۰

★ دوستان ـ رنگی ـ شون‌بری ـ اینسی‌آلوینا

رادیوسیتی (۴۳۳۲۰) ۱۵ر۱۱ـ۳۰ر۳ـ۳۰ر۵ـ۳۰ر۷ـ۳۰ر۹

★ انتقامجو ـ رنگی ـ جك‌کانرز

برلیان (۳۹۳۵۳۵) ۹ـ۱۱ـ۱ـ۳ـ۵ـ۷ـ۹

★ وطن ـ رنگی ـ فخرالدین ـ نازنین

کاپری (۴۸۴۰۱) ۱۱ـ۱ـ۳ـ۵ـ۷ـ۹

نیاگارا (۶۶۵۳۰۷) ۱۱ـ۱ـ۳ـ۵ـ۷ـ۹ر۱۰

الوند (۳۵۶۵۳۸) ۱۰ـ۱۲ـ۲ـ۴ـ۶ـ۸ر۱۰

کیهان (۹۵۷۳۶۰) ۹ـ۱۱ـ۱ـ۳ـ۵ـ۷ـ۹

ری (۲۲۵۷۸) ۹ـ۱۱ـ۱ـ۳ـ۵ـ۷ـ۹

اسکار (۹۵۰۸۹۸) ۱۰ـ۱۲ـ۲ـ۴ـ۶ـ۸ر۱۰

فردوسی (۳۱۵۷۸۴) ۸ـ۱۰ـ۱۲ـ۲ـ۴ـ۶ـ۸

ماریک (۹۶۳۶۱۶) ۱۱ـ۱ـ۳ـ۵ـ۷ـ۹ر۱۰

ارانوس (۲۷۹۷۱) ۱۰ـ۱۲ـ۲ـ۴ـ۶ـ۸

سیلورسیتی (۸۶۱۲۰۵) ۳۰ر۱۰ـ۳۰ر۲ـ۳۰ر۴ـ۳۰ر۶ـ۳۰ر۸

★ غولهای دره وحشت ـ رنگی ـ گریس‌میچم

اروپا (۳۰۳۱۷۹) ۳۰ر۱۰ـ۳۰ر۱۲ـ۳۰ر۲ـ۳۰ر۴ـ۳۰ر۶ـ۴۵ر۸

میامی (۷۵۴۳۲۹) ۱۵ر۱۱ـ۱۵ر۱ـ۱۵ر۳ـ۱۵ر۵ـ۱۵ر۷ـ۳۰ر۹

سیلوانا (۳۹۳۷۷۷) ۱۰ـ۱۲ـ۲ـ۴ـ۶ـ۱۵ر۸

★ گروه شکست ناپذیر ـ رنگی ـ جان‌وین ـ

ادئون (۳۱۸۱۱۸) ۳۰ر۱۰ـ۳۰ر۲ـ۳۰ر۴ـ۳۰ر۶ـ۳۰ر۸

★ همای سعادت ـ رنگی ـ فردین

آسمان‌آبی (۳۹۲۶۶۸) ۹ـ۱۱ـ۱ـ۳ـ۵ـ۷ـ۹

★ خیلی هم ممنون ـ نعمت‌الله آغاسی

آسیا (۴۲۹۰۹) ۱۱ـ۱ـ۳ـ۵ر۱۵ـ۷ر۳۰ـ۹ر۳۰

رکس (۳۱۵۰۹۳) ۳۰ر۱۰ـ۳۰ر۱۲ـ۳۰ر۲ـ۳۰ر۴ـ۳۰ر۶ـ۳۰ر۸

شهوند (۳۵۴۰۴۰) ۹ـ۱۱ـ۱ـ۳ـ۵ـ۷ـ۹

لیدو (۹۰۱۲۸۲) ۹ـ۱۱ـ۱ـ۳ـ۵ـ۷ـ۹

رنگین‌کمان (۷۵۶۷۶۰) ۱۰ـ۱۲ـ۲ـ۴ـ۶ر۱۵ـ۷ر۳۰ـ۸

ژاله (۳۰۴۱۲۰) ۹ـ۱۱ـ۱ـ۳ـ۵ـ۷ـ۹

پاسارگاد (۷۹۲۷۸۲) ۱۰ـ۱۲ـ۲ـ۴ـ۶ر۱۵ـ۷ر۳۰ـ۸

توسکا (۵۳۹۵۴۴) ۱۰ـ۱۲ـ۲ـ۴ـ۶ـ۸

المپیا (۹۲۶۷۹۷) ۴۵ر۱۰ـ۱ـ۳ـ۵ـ۷ـ۹

چرخ‌فلک (۹۵۰۵۵۸) ۱۰ـ۱۲ـ۲ـ۴ـ۶ـ۸

شرق (۵۴۰۲۴) ۹ـ۱۱ـ۱ـ۳ـ۵ـ۷ـ۹

فیروزه (۷۵۷۶۶۹) ۹ـ۱۱ـ۱ـ۳ـ۵ـ۷ـ۹

مادانا (۷۹۹۸۲) ۹ـ۱۱ـ۱ـ۳ـ۵ـ۷ـ۹

درایوین ونگ (۶۲۲۵۵۷) ۸ ـ ۱۰

دیانا (۴۷۳۶۵) ۱۵ر۱۱ـ۱۵ر۱ـ۳۰ر۳ـ۳۰ر۵ـ۳۰ر۷ـ۳۰ر۹

حافظ (۳۹۱۰۷۴) ۱۱ـ۱ـ۳ـ۵ـ۷ـ۹

تراس دیانا ۸ ـ ۱۰

★ آتش عشق ـ رنگی ـ صباح ـ رشدی‌اباظه

همای (۳۱۱۶۶۹) ۳۰ر۱۰ـ۱ـ۳۰ر۳ـ۶ـ۸ر۳۰

★ کت‌لو ـ رنگی ـ یول‌برینر ـ دالیالاوی

تخت‌جمشید (۴۳۵۵۰) ۱۱ـ۲ـ۴ـ۶ـ۸ـ۱۰

★ کلوپ تابستانی ـ رنگی ـ میلن دومونزو

ریولی (۷۵۷۷۷۷) ۱۱ـ۳۰ر۳ـ۲۰ر۵ـ۳۰ر۷ـ۳۰ر۹

★ گاو ـ عزت‌اله انتظامی ـ علی نصیریان

تراس نیاگارا (۶۶۵۳۰۷) ۳۰ر۷ ـ ۳۰ر۹

★ بیوه‌هم باشه قبوله ـ رنگی ـ ویرنالیزی

آریا (۳۱۹۸۸۴) ۹ـ۱۱ـ۱ـ۳ـ۵

تراس ۳۰ر۷ـ۳۰ر۹

★ مرد آتشین ـ رنگی ـ لینوونتورا

پردیس (۳۰۴۲۵۹) ۹ـ۱۱ـ۱ـ۳ـ۵ـ۷ـ۹

★ ماجراجویان ـ رنگی ـ ارنست‌بورگناین

پارک (۳۱۹۶۳۷) ۹ـ۱۲ـ۳ـ۶ـ۹

★ گذراکبر ـ بیك‌ایمانوردی ـ فرشته جنابی

خورشیدنو (۳۹۳۵۷۸) ۹ـ۱۱ـ۱ـ۳ـ۵ـ۷ـ۹

★ توپ های سن سباستیان ـ رنگی آنتونی‌کوئین

تاج (۳۱۳۸۶۴) ۱۰ ـ ۳۰ر۱۲ ـ ۴۵ر۲ ـ ۱۵ر۵ ـ ۴۵ر۷ ـ ۱۰ر۱۵

★ توئینکی ـ رنگی ـ چارلز برونسون ـ سوزان‌جرج

گلدیس (۶۲۸۷۱۳) ۳۰ر۳ـ۳۰ر۵ـ۳۰ر۷

★ چوکا ـ رنگی ـ رودتیلور

ایفل (۳۱۱۴۷۷) ۱۰ـ۱۲ـ۲ـ۴ـ۶ـ۸ـ۱۰

★ روانشناس رئیس جمهور ـ رنگی ـ اسکوپ

طلور (۲۸۰۹۶) ۹ـ۱۱ـ۱ـ۳ـ۵ـ۷ـ۹

دروازه طلائی (۳۵۲۱۶۰) ۱۰ـ۱۲ـ۲ـ۴ـ۶ـ۸ـ۱۰

★ فتنه چکمه‌پوش ـ همایون بهادران

مازستیک (۶۶۸۴۶۱) ۳۰ر۱۰ـ۲ـ۴ـ۶ـ۸ـ۱۰

★ میعادگاه گناه ـ شاهین سیاه

دنیا (۳۹۳۸۱۲) ۳۰ر۹ـ۱۲ـ۲ـ۳۰ر۴ـ۳۰ر۶ـ۹

★ خون دراکولا ـ چیچو و فرانکو دزدان دریائی

ستاره (۵۳۹۷۲۱) ۹ـ۱۱ـ۱ـ۳ـ۵ـ۷ـ۹

★ میرم دستگیر میکنم برمیگردم ـ زیبای جنگل

البرز (۳۰۴۲۵۸) ۸ر۳۰ ـ ۱۱ر۳۰ ـ ۲ر۳۰ ـ ۵ر۳۰ ـ ۸ر۳۰ ـ ۱۰

سانس انگلیسی

گلدیس ساعت ۹ر۳۰ ـ توئینکی

فروش استثنائی برای مدتی محدود

اکازیونی برای شرکتهای ساختمانی موسسات دولتی و صاحبان ساختمانها

کفپوش ونیل تایل ۳۰ × ۳۰ در ۲۰ رنك زیبا

۱/۵ میلیمتری ـ مترمربع ـ ۱۶ تومان

۲ میلیمتری ـ مترمربع ـ ۲۰ تومان

شرکت مکالتوم ایران ـ خیابان شاه ساختمان آلومینیوم تلفن ۶۶۴۲۲۶ـ۶۶۰۲۰۱

آگهی دانشکده صنعتی (پلی تکنیک تهران)

برای قبول دانشجوی دوره‌های فوق لیسانس (M.S.)

دانشکده صنعتی (پلی‌تکنیك تهران) در رشته های :

۱ـ مهندسی برق (الکترونیك و انتقال نیروی فشار قوی) .

۲ـ مهندسی راه و ساختمان (ساختمان و هیدرولیك) .

۳ـ مهندس مکانیك (مکانیك مهندسی و علوم حرارتی) .

برای سال تحصیلی ۵۲ـ۵۱ تعدادی‌دانشجوی تمام‌وقت از طریق انجام امتحان کتبی (از مواد مربوطه) و مصاحبه با شرایط ذیل دانشجو می پذیرد .

الف ـ دارا بودن لیسانس مهندسی در رشته مورد تقاضا یا معدل حداقل (ب) در سیستم واحدی و معدل ۱۶ در سیستم عددی .

ب ـ روشن بودن وضع نظام وظیفه (دانشکده صنعتی هیچگونه تعهدی در اینمورد برعهده نخواهد داشت) .

تذکر : فارغ‌التحصیلان سال تحصیلی ۵۱ـ ۵۰ که از معافیت تحصیلی استفاده می نمایند مشروط بر آنکه سن آنان در اول مهرماه ۵۱از ۲۵ سال تجاوز ننماید میتوانند در امتحانات‌ورودی فوق لیسانس شرکت نمایند .

ج ـ پرداخت مبلغ پانصد ریال به حساب شماره ۲۳ بانك عمران شعبه پلی‌تکنیك (این مبلغ بهیچوجه مسترد نخواهد شد) .

د ـ اوطلبان باید مدارك مشروحه زیر را تاتاریخ ۳۱ر۵۱ شخصا تحویل یا بوسیله‌پست به : تهران ـ خیابان شیراز ـ دانشکده صنعتی (پلی تکنیك تهران) اداره آموزش (دوره فوق لیسانس) ارسال دارند .

۱ـ اصول لیسانس مهندسی یاگواهی موقت.

۲ـ فیش رسید بانکی به مبلغ ۵۰۰ ریال.

۳ـ عکس ۴×۳ چهار قطعه (مشخصات در پشت عکس نوشته شود .)

۴ـ رونوشت شناسنامه یك برگ .

۵ـ مدارك لازم دال بر روشن بودن وضع نظام وظیفه .

توضیحا اعلام میدارد :

۱ـ تاریخ امتحان کتبی روز های دوشنبه وسه شنبه ۱۳و ۱۴ شهریور ماه ۵۱ خواهد بود .

۲ـ مصاحبه در روز های سه شنبه وچهارشنبه ۲۱و ۲۲ شهریور ماه ۵۱به عمل خواهد آمد .

۳ـ ثبت‌نام از پذیرفته شدگان و انتخاب‌واحد در روز های شنبه و یکشنبه ۲۵ و ۲۶ شهریورماه بعمل خواهد آمد .

۴ـ شهریه دوره فوق لیسانس ۷۵۰ ریال به ازاء هر واحد درس برای نیمسال تحصیلی است که هنگام ثبت‌نام کلادریافت خواهد گردید .

۵ـ در هریك از رشته های فوق‌الذکر انجام پروژه های تحقیقاتی با استفاده از همکاری های صنایع و بخش خصوصی الزامی است .

۶ـ کلاسها از اول مهرماه ۱۳۵۱ شروع خواهد شد .

آ ـ ۳۰۲۵۸ دانشکده صنعتی پلی‌تکنیك تهران

آگهی مناقصه شماره ۱۴۵۸ر۵۱

راه‌آهن دولتی ایران دویست عدد کپسول خالی اکسیژن «بالن» چهل لیتری مورد نیاز را بر طبق مشخصات و شرایط مربوطه از محل طرح‌های سازمان برنامه از طریق مناقصه تحویل تهران انبارمرکزی ط ریلگذاری خریداری مینماید .

داوطلبان شرکت در مناقصه میتوانند در ساعت اداری جهت دریافت اسناد مناقصه باداره کل کارپردازی مراجعه فرمایند شرکت کنندگان در مناقصه باید مبلغ ۱۵۰۰۰ ریال به عنوان سپرده شرکت در مناقصه به صندوق راه‌آهن پرداخت و رسید صندوق یا معادل همان مبلغ ضمانت‌نامه بانکی صادر یکی‌ازبانك های مجاز ایران که لااقل یکماه اعتبار داشته باشد بضمیمه پیشنهاد خود تا ساعت ۹صبح روز ۱۸ر۵۱ در صندوق پیشنهاد ها واقع در اداره کل کارپردازی بیاندازند پیشنهاد های‌واصله ساعت ده روز مزبور باز و قرائت خواهد شد . حضور پیشنهاد دهندگان یا نمایندگان مجاز آنها در جلسه مناقصه آزاد است و راه‌آهن در رد و یا قبول هر یك یا تمام پیشنهاد ها مادامیکه قرارداد مبادله نشده است جزا و کلا مختار میباشد . به پیشنهاد فاقد سپرده و مشروط و مبهم و پیشنهادیکه بعد از موعد مقرر برسد ترتیب اثر داده نخواهد شد سپرده برنده اول و نفر دوم مناقصه نگهداری و در صورت استنکاف‌از انجام معامله بدون تشریفات بنفع راه‌آهن ضبط خواهد شد . مالیات متعلقه و هرگونه عوارض دیگر بعهده برنده مناقصه میباشد .

راه آهن دولتی ایران

م الف ۶۸۳۴ ۱ـ۲ آ ـ ۳۰۶۱۴۸

آگهی مناقصه

کانون کارآموزی کشور مقدار ۲۶ تن روغن نباتی رااز طریق مناقصه برای کانونهای کارآموزی تابعه که نام آنها در برگ شرایط ذکر شده است خریداری می نماید . پیشنهاد دهندگان می توانند تاساعت ۱۲ روز ۲۸ر۵۱ با مراجعه بسازمان مرکزی کانون کارآموزی کشور واقع در خیابان حافظ پاساژ زمرد قسمت تدارکات برگ شرایط مناقصه را دریافت و پیشنهادات‌خود را بر طبق مفاد مندرج دربرگ مذکور تنظیم نموده و تسلیم‌نمایند.

سازمان مرکزی کانون کارآموزی کشور

۱ـ۲ آ ـ ۳۰۶۴۲

آگهی انتخابات دوره دوم شورای داوری درگز

چون مدت فعالیت نخستین دوره شورای داوری درگز در تاریخ ۱۴ر۵۱ پایان میپابد در اجرای قانون تشکیل شورای داوری مصوب تیرماه ۴۵ بمنظور جلوگیری از حصول وقفه در فعالیت قضائی شورای داوری مذکور وزارت دادگستری مجددا در شهر درگز مبادرت به تشکیل شورای داوری می نماید .

انتخاب کنندگان می توانند از تاریخ صبح شنبه ۱۲ر۵۱ تاپایان روز پنج‌شنبه نوزدهم مرداد ماه بمدت ۸روز از ساعت ۸ صبح تا ۱۲ واز ۱۶تا ۱۸ جهت ثبت‌نام و گرفتن کارت شرکت در انتخابات به محلهای زیر :

۱ـ مسجد جامع

۲ـ شهرداری

مراجعه نمایند

داوطلبان عضویت در شورا ی‌داوری نیز باید ظرف همان مدت درخواست خود را ضمیمه مدارك ودلایل صلاحیت بدفتر دادگاه بخش درگز تسلیم دارند .

پس از انقضای مدت تقاضای ثبت‌نام و درخواست عضویت پذیرفته نخواهد شد .

م الف ۶۸۷۵

وزارت دادگستری

آ ـ ۳۰۶۵۸

آگهی احضار

بدینوسیله به مصطفی رسولی‌پور و فرامرزبابازاده سربازان سابق گارد شیلات آستارا که‌فعلا مجهول‌المکان هستنداخطار میشود که باتهام ایرادضرب‌به رمضان‌پور غریب تحت تعقیب این جانشین بازپرسی میباشند لازم است پس ازنشر آخرین آگهی بمدت دوماه جهت دفاع از اتهام منتسبه در ایندادگاه حاضر شوند و الا تصمیم شایسته اتخاذ خواهد شد .

جانشین بازپرس آستارا ـ قائمی

۱ـ۳ آ ـ ۳۰۳۲۶۶

گفتگوی تلفنی

۳۱۱۰۷۱

از ساعت ٤ تا ۹ بعد از ظهر

● الو، من سیمین دخت فامیلی ـ روز دوشنبه دوم مرداد به اتفاق خانواده‌ام در جشن عروسی یکی از دوستانم که در باشگاه معلمان منعقد بود شرکت کردم . حدود ۱۰۰ نفر مهمان باین مجلس آمده بودند . چند ساعتی پس از صرف شام که خوراک مرغ بود ، عده زیادی از مدعوین مسموم شدند و به بیمارستان منتقل شدند. ماتسبغم از اینکه عدم توجه مسئولین بجائی رسیده که بهمین سادگی جان عده‌ای بخطر میافتد و خاطره تلخی در جشن شروع زندگی دو نفر ایجاد می شود . اگر آن شب چند نفر می مردند ، مسئول چه کسی بود ، وتازه اگر هم مسئول را مجازات می کردند ، چه چیزی درست میشد ؟

● الو، من محمدعلی داودی ـ لطفا بنویسید مزایائی نظیر حق فنی معلمین وهولتایم دبیران که در زمان بازنشستگی پرداخت نمی شود ، چرا مشمول کسر حق بازنشستگی است و در زمان شاغل بودن این افراد ، ۸٫۵ درصد ازاین مزایا را بعنوان تقاعدکسر میکنند ؟ امیدوارم مقامات وزارت آموزش و پرورش بنشینند و این موضوع را مورد بررسی قرار دهند ، شاید تصمیم عادلانه‌ای اتخاذ گردد .

● الو، من زاهد زاهدی ـ چند روز قبل در ساعت ۹و ۷ دقیقه بعداز ظهر به اداره پست مراجعه کردم و خواستم نامه‌ای رابرای کشور سویس پست کنم. اما مسئول مربوطه گفت نامه هائی را که‌باید برای خارج ازکشورپست شود، شب ها قبول نمی کنیم . لطفابنویسید حالاکه مقامات پستی کشوراعلام کرده‌اند اداره پست در تمام ۲٤ ساعت برای ارسال نامه های داخلی و خارجی دائراست،پس این موضوع را باطلاع کارمندان خود نیز برسانند !

● الو، من محمد فاضلی ـ من و دیگر هموطنان‌مان هرگز نمی خواهیم در املاء خط فارسی که از مشاهیر ادب ایران چون فردوسی وسعدی وحافظ و ... بدست ما رسیده است تغییری داده شود . پس این همه داد و فریاد و بحث دراین موردبیهوده است و بجائی نخواهد رسید . بهتر است این اشخاص‌بجای‌این حرفها، بکوشند تا نوجوانان و جوانان ما بیشتر با آثار ادبی بزرگان گذشته آشنا شوند ، تا خودبخود این این هوس های بچگانه در وجودشان ازبین برود.

● الو، من محمود ترابی‌نیا ـ پارک نیاوران ،که‌باصرف آنهمه هزینه ساخته شده، مدتی است که بصورت بی‌مصرفی درآمده و گویا کسی هم بفکر آن نیست . از مدتی پیش چراغ های این پارک یا شکسته یا سوخته‌یاقط‌شده و بهرحال شب ها چنان تاریک می شود که آدم وقتی بچه خود را گم می کند ، پیدا کردنش کاری‌درحد محال است . حوض های پارک هم کثیف است و روبه‌تعفن میرود . حالا که چنین پارکی ساخته‌اند ، چرا از آن محافظت نمی کنند ؟

● الو ،من مهری ـ د. ـ من دیپلمه منشی‌گری‌هستم و حالا پشیمانم که چرادر این رشته دیپلم گرفته‌ام. چون حالا که سه سال از عمر و جوانی‌ام را برای تحصیل در این رشته ازدست داده‌ام ، می بینم برای من و دیگر دوستان هم رشته‌ام ، در هیچ دانشکده و مدرسه عالی راهی نیست. فقط‌مدرسه عالی دختران و موسسه علوم ارتباطات ما دیپلمه ها را می پذیرد که آنها هم عده کمی از ما را می گیرند وبقیه‌مان سرگردان میمانم.جالب اینکه درهیچ موسسه و اداره‌ای هم به دیپلمه منشی‌گری کارنمی دهند . اگروزارت‌آموزش و پرورش برای دیپلم ما ارزش قائل نیست ، بهتر است این رشته را حذف کند تا خیال همه راحت شود

اینجا بلوار رودهن است

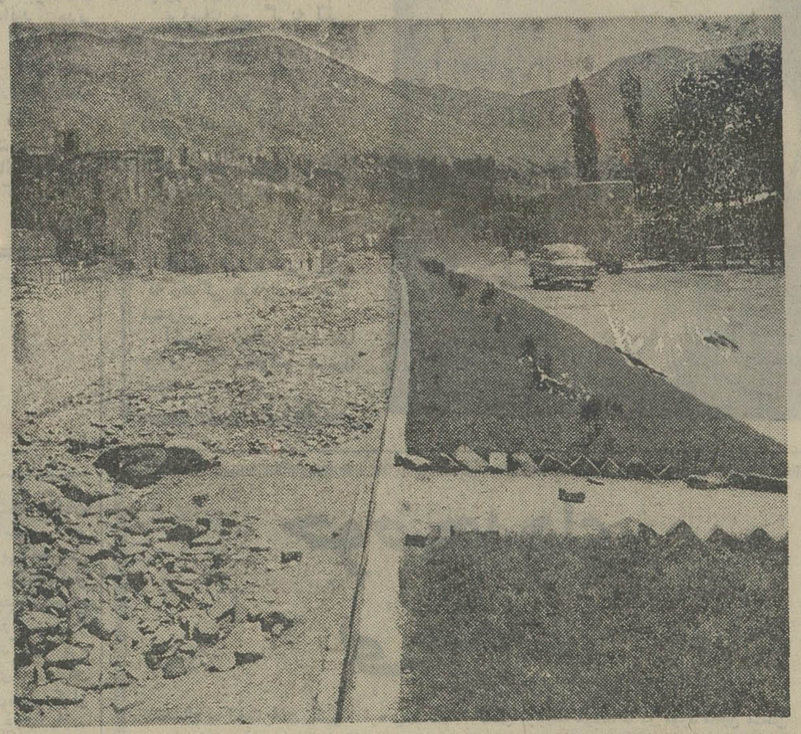

عکسها سخن میگویند

اینجا خرابه های نقاط حفاری شده بوسیله باستانشناسان نیست، اینجا را جویندگان‌طلا، که دور از چشم دیگران تکه زمینی را زیر و رو میکنند ، به این‌صورت درنیاورده‌اند،اینجا را با تراکتور شخم نزده‌اند ، اینجادینامیت منفجر نشده‌است. نه ، اینجا بلوار رودهن است که از ٥ سال پیش تاکنون به‌این صورت باقی مانده است!

٥سال پیش‌آمدند و بقصد ساختن بلوار ، اینجا را باین شکل درآوردند ولی ناگهان‌کار را ناتمام رها کردند ورفتند... وحالا وضع بدتر از پیش شده است . سابقا اگربلواری وجود نداشت ، حداقل یک جاده خاکی صاف وجود داشت که بهر حال میشد از آن‌عبور کرد .ولی حالا این جاده چنان پراز پستی و بلندی شده‌است که تمام اتومبیل های عازم شمال ، وقتی باینجا میرسند، ناگزیر باسرعتی حدود ۲۰ـ۱۵ کیلو متر در ساعت براه خود ادامه میدهند و همین باعث انسداد راه میشود ... واگر بخواهند سرعتی بیش از ۲۰ کیلومتر داشته باشند ، دچار شکستگی‌فنرو کمک‌خنروشل شدن وهرز شدن بیچ هامی‌شوند .

راستی برای ساختن یک بلوار ٥سال انتظار کافی‌نیست؟

عکس‌از پرویز معیری

بحث آزاد تازه اطلاعات : درمان در ایران باید ملی شود ؟

از : دکتر اکبر رفیعی سرشکی

بیماران را بین پزشکان تقسیم کنید!

همانطور که در کلیه سیستم های اقتصادی اگر ضوابط وروابطی وجود نداشته‌باشد عوارضی چون استعمار و استثمار بوجود می آید وگروهی بیش از حد ثروتمند و اکثریتی فاقد حداقل درآمدخواهندشد ، عدم وجود روابط صحیح و ضوابط اصولی‌در همین طبقه پزشک و طبقه بیماردر ایران آن چنان عوارضی بوجودآورده‌است که جامعه پزشکی ایران را رنجور نموده وبیماران مملکت را هم از دریافت‌خدمات پزشکی سالم و صحیح محروم کرده‌است .

طبقه پزشک :

پزشکان ایران رامی‌توان به ۳دسته تقسیم کرد.دسته اول پزشکان‌پیش کسوت هستند که درزمانی شروع به کارطبابت نمودند که دوران طب مادر بزرگ ها ـ دعانویسان و جادوگران روباتمام بودو دوران علم پزشکی شروع میشد مانند ختم دوره اقتصاد شبانی‌و شروع دوره اقتصادکشاورزی ... در نتیجه‌پزشکانی که دراین‌دوره شروع به کار کردند هر کدام قسمتی از مملکت را تیول ومنطقه نفوذ خود کردند و معالجه بیماران آن قسمت از مملکت را از حقوق حقه خوددانستند.

این پزشکان که‌اکثراز افرادهزارفامیل بودند در تمام دستگاه‌های‌اداری‌وموسسات خصوصی نفوذ نمودند وقرارداد هائی‌برای خودوپزشکان فامیل‌و اعوان‌وانصارخویش بامضاء رسانیدند .

***

دسته دوم :

پزشکان جوانتر ، که از دوره آن ها تحول پزشکی درایران شروع شد گرچه اینان از خویشاوندی و قرابت‌با پزشکان پیش‌کسوت مملکت بی بهره بودندولی سرمایه‌ای داشتند و باساختن بیمارستان هاوکلینیک هاتوانستندیک مرکزجذب بیمارهبوجود آوردند تعدادی بیمار که دور از دسترس پزشکان‌دسته اول بودند جذب قدرت اقتصادی این گروه شدندو این‌عده همچنین‌با ادارات، موسسات‌وبانک های تازه تاسیس شده قرارداد هائی بامضاء رسانیدند.

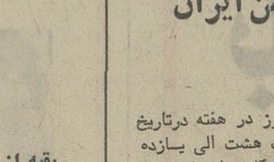

دکتر اکبر رفیعی‌سرشکی

دسته سوم :

که‌اکثریت آن ها را پزشکان‌تحصیل کرده دانشگاه های معتبر خارجی‌وداخلی تشکیل میدهد وشامل نسل‌جوان‌پزشکان است ـ اینان باصرف هزینه‌های زیاد و زیردین قرض رفتن تحصیلات پزشکی راباتمام رسانیده و بایک دنیاامید وآرزو وارد جامعه پزشکی مملکت‌خودشده‌اند، ولی متاسفانه بعلت‌عدم خویشاوندی با پزشکان‌دسته اول و نداشتن ثروت و سرمایه شخصی مانندپزشکان دسته دوم هریک مدتی را به قرض کردن ودرمطب بالتظار نشستن می گذرانند و چون نتیجه‌ای عایدشان نمیشود ، لاجرم و بر خلاف میل باطنی خود برای امرارمعاش وپرداخت قروض ایام تحصیل یا جلای وطن می کنندو یابه‌کار های شاق‌و خارج از رشته پزشکی و گاهی اوقات برخلاف شئون پزشکی می پردازند.

****

بیماران مملکت نیز، به۳دسته تقسیم میشوند:

دسته اول :

بیماران ثروتمند که در دست دلالان پزشک شناس خارجی سبک‌وسنگین می شوندووسیله آن ها به مطب پزشکانی روانه می‌شوند که حق دلالی بیشتری پرداخت‌کرده باشندو مسلم‌است چنین پزشکانی نمی‌توانند جزو پزشکان‌حاذق وخوب جامعه پزشکی کشور های خارجی باشندونتیجه چنین درمانی مسلما بنفع بیمارستان وکلینیک خصوصی‌ایران که بنفع‌خزانه مملکت نخواهدبود .

دسته دوم :

بیماران طبقه متوسط که بین پزشکان پیش‌کسوت و پزشکان‌سرمایه‌داروصاحب بیمارستان و کلینیک‌خصوصی ایران که بنظر می آیداکثریت آن هابیشتربشغل تجارت اشتغال دارند تاطبابت ، تقسیم شده‌اند ،البته اینگونه بیماران نیز از نحوه درمانی و مقدار وجوه پرداختی ازاین‌بابت راضی نیستند.

دسته سوم :

بیماران طبقه کم درآمد که یا بیمه می‌باشند که به بیمارستان های‌مخصوص دستگاه های بیمه مراجعه می نمایند و یا بیمه نیستند و به‌بیمارستان های دولتی وخیریه مراجعه مینمایند ولی به علت کثرت مراجعین وکمبود امکانات دولت و موسسات خیریه درمان این گروه هم مطلوب‌نیست.

بااین حساب دیگربیماری وجودندارد که بمطب پزشکان دسته سوم که‌اکثریت قریب‌باتفاق جامعه‌پزشکی‌ایران راتشکیل میدهند مراجعه نماید . بدین‌ترتیب‌جامعه پزشکی‌ایران رنجور است‌و جامعه‌بیماران مملکت رنجورتر . برای خاتمه دادن به این‌وضع بایدروابط وضوابط صحیح به وجود آید . اکثریت پزشکان مملکت درخواست برخورداری از حداقل هزینه زندگی رادارندو پزشکان ایران‌دردرجه اول خواهان تقسیم بیمارمی‌باشند که‌خود سبب تعدیل ثروت و بهبود وضع‌درمان کشور خواهدبود.

بایدبهر یك پزشك تعدادی بیمار واگذار شود تابتواند حداقل هزینه زندگیش را تامین کند . متقابلا ازچنین پزشکی باید مسئولیت خواست‌و باید انتظار داشت در اوقات فراغت بمطالعه وتحقیق بپردازد وبیمارانش را به نحو مطلوبی معالجه نماید . در صد بیمارهای معالجه شده چنین پزشکی باید به‌اندازه در صد بیماران معالجه‌شده‌پزشکان‌حاذق کشورهای پیشرفته باشد . من مطمئنم چنین سیستمی طبقه رنجبر پزشکی وطبقه محروم بیمار مملکت را از وضع فعلی رهائی خواهدبخشید و موجب می شود پزشکانی که مملکت را ترك نموده‌اند بوطن بازگردند . از طرفی بیماران‌بولدار مملکت در کشور های خارجی به حراج گذاشته نخواهند شد علم‌پزشکی‌هم رونق خواهدگرفت ومسابقه و رقابتی‌برای‌بهبود بیماران ، بین پزشکان کشور وپزشکان سایر ممالك ایجاد خواهدشد . برای رسیدن باین مقصود بنظر می آید که لازم است دردرجه اول حداقل و یا حد متوسط هزینه یك پزشك توسط مقامات صلاحیت‌دار مملکت تعیین شود . حقوقی که‌باو‌پرداخت‌میشود از حداقل یا حد متوسط هزینه پزشك کسر شودوبرای جبران مابقی ، سازمان های‌بیمه‌ومسئولین امورتعدادی بیمار در اختیارش گذارند تابتواند بافکری راحت به طبابت بپردازد. این مقصود حاصل نمیشود مگر منطقه‌بندی شهر های‌سرتاسر مملکت‌وواگذاری امور درمانی هرمنطقه به‌یك یاچندپزشك و ...وسعت وعده ساکنان هم بایدطوری تعیین شود که حداقل وياحد متوسط هزینه یك‌پزشك تامین شود .

نامه به روزنامه

در بازکن برقی

برای عمارت مسکونی‌ام که دو طبقه است ، دو دستگاه دربازکن برقی تهیه کردم و بامخارج زیادی که صرف نصب آن کردم ،خواستم کار عیال و فرزند را برای باز کردن در آسان کنم.

ولی این‌دو وسیله‌نه تنهانتوانست تسهیلی در کار خانه ایجاد کند، بلکه مزاحمت تازه‌ای برایم پیش آورد چون هرروز به علل مختلف خراب میشود و موسسه تولید کننده‌اش ، در مقابل تضمینی‌که‌در موقع خرید بمن داده ، هیچ‌گونه اقدامی نمیکند ، وتنها ماموری‌را که گویا باکار این دستگاه هم‌آشنا نیست ، اعزام میدارد که طبعا نتیجه‌ای عاید من نمیشود.

بهتر است مقامات مسئول ، صاحبان نمایندگان این قبیل کارخانه‌های تولیدی را وادارند تا به ضمانتنامه خودشان عمل‌کنند.

مهندس عماد عبری

مشکلات یك خیابان

باآنکه چندبار در همین صفحه مطالبی راجع به ترافیك‌خیابان بلوار رضا پهلوی واقع‌درانتهای خیابان فرح‌آباد ژاله درج‌شده، معذالك کوچکترین توجهی از طرف مقامات راهنمائی‌ورانندگی معمول نشده است و ساکنین این محل از ترافیك سنگین بلوار رضا پهلوی رنج می‌برند.

با این که تابلوی عبور کامیون ممنوع جلوی بلوار نصب شده ولی این خیابان جولانگاه کامیونهای شهری و بیابانی‌شده و تاکنون تصادفات ناگواری بهمین علت رخ داده که موجب مرگ عده‌ای گردیده است .

این عدم‌توجه مسئولین‌همچنین سبب شده که آسفالت‌انتهای بلوار بکلی از میان برود .

حال که تمام خیابانها توسط شهرداری تهران آسفالت می شود بدنیست توجهی هم به انتهای این بلوار بشود ، زیرا می توان با خرج بسیار کمی نسبت به مرمت آن اقدام کرد. این خرابی بیش از سی یا چهل متر نیست ولی چاله چوله‌های‌وحشتناکی‌دارد و گردو خاك ان نیز همیشه در هوا متصاعد است . در فصل‌زمستان نیز عبور از آن قسمت که‌بلوار را به راه آفسریه‌وصل‌می کند، اشکالات فراوانی بوجود می آورد .

احمد ـ پیام

محصولات گنبدقابوس ...

گنبدقابوس‌شهری است‌حاصلخیز ودر حدود هزارهکتار سطح کشت پنبه ودویست هزار هکتار سطح کشت گندم و صدها هزار هکتار دیگر ، سطح جو وسطح صیفی کاری دارد . نام این شهر در اولین کتابهای جغرافیای زبان فارسی ، بعنوان یکی از شهرهای زرخیز کشاورزی برده شده‌است. امروز هم این منطقه بموازات تحولات سیستم کشاورزی مدرن و مکانیزه تحولاتی یافته است .واز آنجا که محصولات این منطقه قابل توجه است ، مقدار زیادی‌از صادرات کشور را نیز ، تشکیل میدهد .

ولی روزنامه‌های بزرگ پایتخت، محصولات این‌استان‌را درصفحات اقتصادی خود بنام محصولات دشت گرگان معرفی میکنند و از طرفی تهیه کنندگان برنامه هواشناسی رادیو ایران ، هیچ‌گونه اطلاعاتی راجع به درجه حرارت هوا و میزان بارندگی در اختیار کشاورزان این شهر نمیگذارد.

کشاورزان زحمتکش این شهر از مقامات مسئول انتظار دارند ، نگذارند دسترنج آنها را بنام‌شهر دیگری معرفی کنند.

آقچه‌لی

کلاس های انگلیسی انجمن ایران و آمریکا

ثبت‌نام برای دوره آینده کلاس های سه روز در هفته درتاریخ های هفتم و هشتم و نهم مرداد صبح ها از ساعت هشت الی یازده و بعد از ظهر از ساعت چهار الی شش و برای کلاسهای فشرده‌مدر تاریخهای دهم و یازدهم و پانزدهم و شانزدهم مرداد از ساعت۸ صبح الی دوازده به عمل خواهد آمد . مطابق معمول روز اول ثبت نام برای کلاس های هفته‌به بالا و روز دوم برای کلاس‌های‌سه‌الی شش و روز آخر برای داوطلبان جدید خواهد بود . امتحان تعیین کلاس برای داوطلبان جدیددر روز های پنجشنبه هر هفته انجام میشود .

نشانی ـ خیابان وصال شیرازی شماره ۷۵ ـتلفن۴۷۴۳۸ آ ـ۲۹۷۳٤ ۱ـ٦

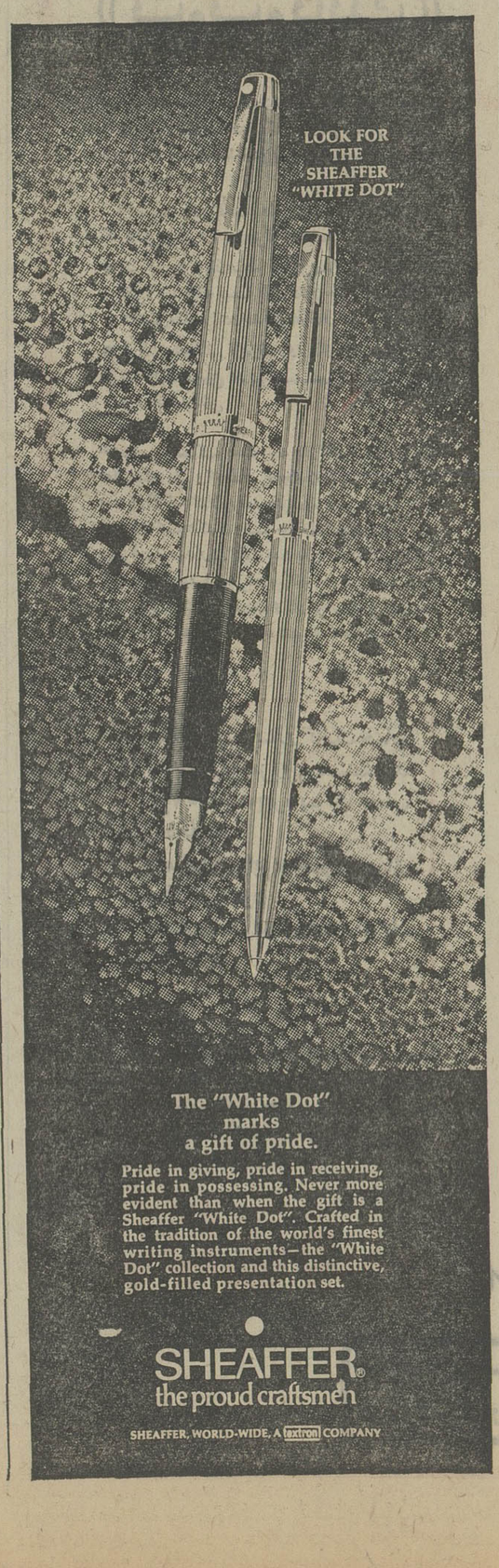

آگهی ثبت نام امتحانات زبان اعزام دانشجو بخارج

بقیه از صفحه اول

۲ـ داوطلبان باید مدارک زیر را تهیه‌نموده و به پیوست درخواست نامه که نمونه آن ذیلا درج گردیده است با خط خود و با پست سفارشی بدفتر امور دانشجویان واقع در خیابان مدیری شماره ۲٦ (روی پاکت نوشته شود قسمت ثبت نام) ارسال دارند .

۳ـ درخواست نام نویسی بایستی تا آخر وقت اداری روز چهاردهم شهریور ماه ۱۳۵۱به پست تحویل داده شود .

٤ـ بدرخواست هائی که مدارک آنهاناقص‌باشد یا بعد ازتاریخ مذکور به پست داده شود ترتیب اثر داده نشده و کارت شرکت در امتحان صادر نخواهد شد .

٥ـ داشتن برگ پایان خدمت زیر پرچم ، یا معافیت دائم برای اقایان لیسانسیه ببالا.

٦ داوطلبان دیپلمه کامل متوسطه سالهای‌قبل در صورتی از آنها نامنویسی خواهد شدکه تاریخ تولد آنها ۱۳۳۲ ببالا باشد (متولدین سال۱۳۳۲ نیز می‌توانند نام نویسی کنند).

۷ـ دیپلمه‌های خردادماه ۱۳۵۱ و دانش‌آموزانی که در شهریور ماه ۱۳۵۱ موفق باخذ دیپلم کامل متوسطه خواهند بود بدون در نظرگرفتن تاریخ تولد می‌توانند نام نویسی کنند .

۸ـ داوطلبان دیپلمه که دارای برگ پایان‌خدمت زیر پرچم و یا معافیت دائم و یا دفترچه آماده بخدمت باشند می‌توانند نام‌نویسی نمایند. این داوطلبان باید یک برگ فتوکپی پایان خدمت یا معافیت دائم و یا دفترچه خاتمه خدمت خودرا ضمیمه کنند .

ب ـ مدارک لازم برای نام‌نویسی :

۱ـ دو قطعه عکس جدید ٦ × ٤ برقی که مشخصات داوطلب در پشت آنها نوشته شده باشد .

۲ـ یک برگ فتوکپی صفحه اول‌شناسنامه‌یا یک برگ رونوشت شناسنامه .

۳ـ یک برگ فیش‌بانکی به مبلغ پانصدریال‌بابت حق نام‌نویسی که بایستی بحساب شماره ۸۸۸ بانک مرکزی حواله شده باشد پرداخت گردد .

٤ـ دیپلمه های سالهای قبل یک برگ‌فتوکپی‌دیپلم خود را ضمیمه نمایند .

٥ـ دیپلمه های خرداد ماه ۱۳۵۱ یک برگ‌فتوکپی جواز قبولی ضمیمه نمایند .

(مبلغی که برای شرکت در امتحان زبان دریافت میشود مسترد نخواهد شد)

تقاضانامه

اینجانب (نام) (نام خانوادگی))فرزند

دارنده شناسنامه شماره متولد سال صادره از

(دانش آموز کلاس ششم شهرستان)

(دارنده دیپلم سال)

(دارنده لیسانس سال)

با ارسال مدارک زیر :

۱ـ عکس دو قطعه

۲ـ فیش بانکی شماره به مبلغ ۵۰۰ ریال

۳ـ فتوکپی لیسانس، دیپلم،جواز قبولی ، یک برگ .

٤ـ فتوکپی صفحه اول شناسنامه یک برگ . یا یک برگ رونوشت شناسنامه .

تقاضادارم نام اینجانب را جهت شرکت در امتحان زبان برای عزیمت بکشور ثبت نام فرمائید .

نشانی : شهر خیابان کوچه

پلاك شماره تلفن :

محل امضاء داوطلب

توجه :

داوطلبان بایستی تعیین کنند چه زبانی‌امتحان‌میدهند و بکدام کشور خواهند رفت .

ج: یادآوری :

۱ـ قبولی دانش آموزان کلاس ششم‌متوسطه‌در امتحان زبان اعزام بخارج شهریور ماه ۱۳۵۱ بشرطی معتبر است که در امتحانات نهائی ششم‌دبیرستانی شهریورماه ۱۳۵۱ قبول و دیپلمه شده باشند .

۲ـ داوطلبان دیپلم که دارای برگ معافیت‌موقت پزشکی و یا معافیت موقت کفالت باشند بشرطی می‌توانند نام‌نویسی کنند که اعتباراوراق‌معافیت آنان منقضی نشده باشد(این نوع‌داوطلبان بایستی یک برگ فتوکپی معافی خود را ضمیمه‌درخواست نامه ارسال دارند).

۳ـ آقایان لیسانسیه‌ها بایستی یک برگ‌فتوکپی معافیت دائم یا پایان خدمت خود راضمیمه نمایند .

٤ـ داوطلبانی که مدارک خود را به پست‌تحویل داده‌اند بایستی با در دست داشتن عین شناسنامه خود شخصا روزپنجشنبه ۳۰شهریورماه۱۳۵۱ازساعت۲تا۸بعد ازظهر برای‌دریافت کارت ورود بجلسه امتحان به مدرسه عالی بازرگانی‌واقع در خیابان عباس آباد مراجعه نمایند .

٥ـ فقط امتحان از زبانهای فرانسه ، انگلیسی ، و آلمانی بعمل خواهد امد.

دفتر امور دانشجویان در مورد گرفتن‌پذیرش‌برای کسانی که در امتحانات زبان اعزام‌دانشجو پذیرفته شوند کمک و راهنمائی خواهد کرد .

۱ـ۳

رحمت‌حقدان‌ـ‌مدیر کل دفتر امور دانشجویان

آگهی برای داوطلبان استخدام پیمانی
۱۰ نفر کارشناس اسناد و مدارک فنی درسازمان برنامه

بدین‌وسیله به‌اطلاع نامبردگان ذیل که درامتحانات کتبی استخدام پیمانی ۱۰ نفر کارشناس اسناد و مدارك فنی سازمان برنامه پذیرفته‌شده‌اند میرساند که‌برای انجام‌مصاحبه درساعت ۸½صبح‌روز دوشنبه ۵۱٫۵٫۹ به مدیریت‌امور کارگزینی‌سازمان برنامه خیابان دانشکده ساختمان شماره ۳ اطاق ۹۳٤ مراجعه نمایند.

۱ـ آقای هاشم محلوجی
۲ـ خانم سیمین سلامت
۳ـ آقای غلامعلی حدادعادل
٤ـ آقای شعبان شهیدی مودب
٥ـ آقای میراسمعیل فلاح چای
٦ـ خانم ژرمن‌سیمون‌اقلی
۷ـ آقای علی خرمی‌خامنه
۸ـ آقای جواد توسلیان
۹ـ آقای منوچهر مشکوه
۱۰ـ آقای اصغر آذربایجانی
۱۱ـ آقای سهراب کتیرائی
۱۲ـ آقای ملك‌ایرج‌لامع
۱۳ـ خانم حوا سمیعی‌نوری
۱٤ـ خانم‌اریك نازان نواسارتیان
۱٥ـ خانم‌شکوه زابلی
۱٦ـ آقای بیژن کوکلان
۱۷ـ آقای جمال فلاح
۱۸ـ آقای صادق بختیاری کوه‌سرخی
۱۹ـ آقای جمشید برازنده‌گرگان
۲۰ـ آقای حسین‌اسدپور پیرانفر

آ ـ۲۹۸٦۲
سازمان برنامه

دبیرستان ایرانمهر

برای دوره کامل رشته‌های **(طبیعی وریاضی)** وکلاسهای **اول‌ودوم راهنمائی تحصیلی** با کارگاه وآزمایشگاه مجهز

با تدریس زبان **(فرانسه‌وانگلیسی)** همه روزه ثبت‌نام مینماید .

نشانی: خیابان تخت‌جمشید ملك‌الشعراء بهار تلفن ۸۲۰۵۰۹

از: خبرنگاران اطلاعات در اردبیل ـ رضائیه ـ خلخال ـ شهرآرا ـ قزوین و منابع خارجی

طلاق

بخاطر عشوه‌های بیجای یک زن!

کتاب شعر مارلین مونرو به بازار آمد!

نیویورک بتازگی از سرکار علیه «مارلین مونرو»ی فقید، زن سکسی ده سال پیش هالیوود، که عاقبت نیز با خوردن قرصهای خواب آور دست بخودکشی زد، کتاب شعری انتشار یافته است! چه عیبی دارد که شاعره‌ای نیز بشود؟! و شاید همین شعر گفتن او، علت تماس و آشنائی و ازدواجش با آرتور میلر، نمایشنامه نویس معروف امریکائی، بوده‌است که لابد میدانید مدتی همسر او بود.

در هرحال، کتاب شعر مارلین مونرو وارد بازارشده است و شهرت و اسم او بعنوان یك زن سکسی و هنرپیشه امریکائی، شاید کمکی کند که کتاب بفروش رسد.

یکی از شعر های مارلین مونرو اینست:

عروسك من گریه نکن
گریه مکن

من تو را در آغوش می‌گیرم و تاوقتی که به خواب روی برای تو لالائی میگویم.
گریه مکن، گریه مکن
من ظاهر سازی میکنم
من مادر مرده تو نیستم
و شعر دیگر اینست:
کمك، کمك

کمك کنید، حس میکنم که زندگی هردم بمن نزدیکتر میشود.
آنهم در زمانی که تنها چیزی که میخواهم مرگ است.

سرگرمی تابستانی بچه‌های محل!

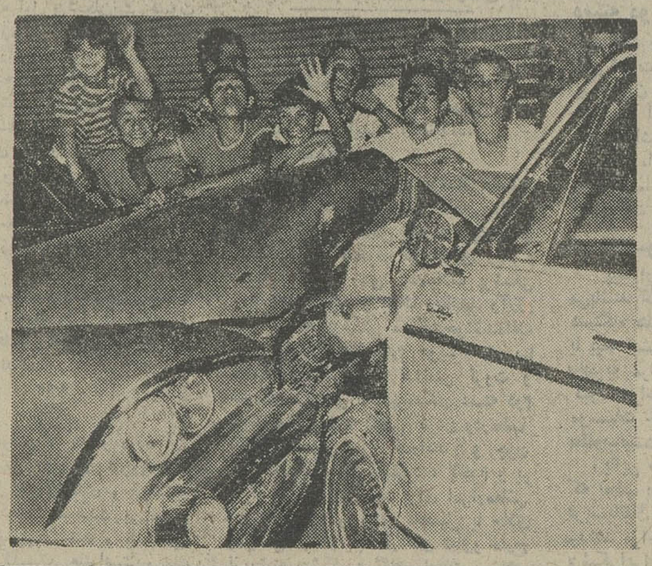

شهرآرا ـ اینجا خیابان خوش شمالی است. دو اتومبیل براثر بی احتیاطی رانندگان شان بهمدیگر برخورد کرده و بداخل جوی آب افتاده‌اند. در این گیرو دار، که رانندگان گرم بگوومگو وادعای خسارات هستند، بچه های محل که از درس و مشق فارغ شده‌اند، چه سرگرمی و تفریحی بهتر از تماشای این دو اتومبیل میتوانند داشته باشند؟! حالا وقت آن است که از سرو کول هم و از روی اتومبیل ها بالا بروند، در های اتومبیل ها رابازکنندوببندند و کلی کفر رانندگان را در بیاورند... گاهی هم ندارند... وقتی در یك شهر سه میلیونی، حتی به‌نسبت یك دهم بچه های موجود، پارك، استخر، ورزشگاه و وسیله تفریح و بازی وجود نداشته باشد، بچه ها ناگزیرند باین شکل تفریح کنند...

حوضچه‌های بی حفاظ!

خلخال ـ اخطارهای مکرر اداره بهداشت محیط استان آذربایجان شرقی در مورد بهداشتی کردن آبگرم خلخال بی‌نتیجه‌مانده است!

آبگرم خلخال درجاده «گیوی» به «هروآباد» در یک منطقه خوش آب و هوا قرار دارد و هر ساله عده‌ای از اهالی این منطقه و سایر نقاط آذربایجان شرقی برای شفای امراض جلدی و مفصلی خود باین محل‌روی می‌آورند.

آبگرم خلخال در حال حاضر فاقد وسایل بهداشت، توالت و محل‌اقامت‌برای مسافران است، همچنین مراجعه کنندگان آن در حوضچه‌های بدون حفاظ و دیوار استحمام میکنند!

چندی قبل بدستور استاندار آذربایجان شرقی ماموران اداره بهداشت استان باین محل مراجعه کردند تا در مورد تامین مسکن و حفظ بهداشت مسافران اقداماتی به عمل آورند.

مستاجر آبگرم دراین مورد به ماموران گفت: این محل متعلق به اداره آبیاری خلخال و فعلا دراجاره من است، و اگر قرار باشد تعمیراتی در آن صورت گیرد وظیفه اداره آبیاری است.

ماموران بهداشت به مسئولان اداره‌آبیاری خلخال مراجعه کردند، ولی مسئولان این اداره گفتند: سالهای سال است که مال‌الاجاره‌این آبگرم‌به مرکز استان‌فرستاده میشود و ما بودجه‌ای برای این کار نداریم!

اداره بهداشت‌نیز این امر را به‌استانداری آذربایجان شرقی اطلاع داده است تاشاید رامحلی برای بهبود وضع آبگرم خلخال‌پیدا شود.

خودکشی، بخاطر چشم‌چرانی شوهر!

رضائیه ـ زن جوانی بنام «ستاره» بخاطر چشم‌چرانی شوهرش مقدار زیادی گرد «د.د.ت» خورد و دست به خودکشی زد!

این زن چند دقیقه بعد، توسط همسایه ها، به یکی از بیمارستان های رضائیه انتقال یافت وباتلاش‌پزشکان از مرگ نجات یافت.

«ستاره» پس از این که حالش بهبود یافت، درمورد علت اقدام خود گفت: یك سال قبل باجوان موردعلاقه‌ام «سعید» ازدواج کردم، ولی متاسفانه بعدا متوجه شدم که شوهرم مردی چشم‌چران است و هر موقع که با اوبه خیابان میرفتم این موضوع را کاملا احساس میکردم.

دیروز عصر نیز، باشوهرم بقصد گردش به خیابان‌رفتم و مجددا متوجه شدم او چشم چرانی میکند. چون بارها «سعید» رانصیحت کرده بودم که ازاین کار دست بردارد، این بار بشدت عصبانی شدم و دست به خودکشی زدم!

اردبیل ـ مرد ۸۲ ساله‌ای از اهالی اردبیل بنام «پویان» از همسر خود که به بیماری روانی دچار است باین علت که عشوه های بیجا میکند، به دادسرا شکایت کرد!

«پویان» که بازنش «مشرف» به دادسرای اردبیل آمده بود، با چشمانی گریان گفت:

ـ من ساکن روستای «اوجقار» از توابع‌اردبیل هستم. چند سال قبل مادرم دختری را که اکنون همسر من است، در غیاب من برایم خواستگاری کرد و از من خواست که با او ازدواج کنم. هر چند که «مشرف» زیبا بود، ولی چون بین ما علاقه‌ای وجود نداشت، آینده خوشی را در ازدواج با او نمی دیدم. مادرم می گفت اگر با دختری که من برای تو انتخاب کرده‌ام، ازدواج نکنی، شیرم را بتو حرام می کنم.

پویان افزود:

ـ من نیز از ترس اینکه مبادا مادرم شیرش را بمن حرام کند، با «مشرف» ازدواج کردم ولی از همان شب اول احساس کردم که زنم حال عادی ندارد و براثر بیماری روانی عشوه های بیجا می آید. اکنون پس از گذشت چند سال که از او دارای دو فرزند شده‌ام، چون بیماری او شدت یافته است قصد دارم از وی جدا شوم.

همسر این مردبرای معاینه به پزشکی قانونی اعزام گردید تا صحت و سقم گفتار شوهرش، در مورد دیوانگی او معلوم شود.

حاشیه پرداز

هادی خرسندی

معالجه با کمپیوتر!

مطلب امشب را شروع کردم که در باره استعفای دبیر کل حزب مردم بنویسم که سوژه بهتری دستم آمد. همینطور که مشغول نوشتن بودم درباز شد و یك آقای ویزیتور وارد شد. او از طرف موسسه‌ای آمده بود که باکامپیوتر آدم را معالجه می کند. جوانك یك ورقه پلی‌کپی و یك بروشور دستم داد و مشغول ادای توضیحات مفصلی شد که هر جا را اشتباه می گفت من برایش توضیح می دادم!!

(یکتوضیح هم برای شما بدهم که اینروز ها، آدم‌توی دفاتر و موسسات کوچك آنقدر باویزیتورهای گوناگون مواجه میشودکه درزمینه‌تمام علوم و فنون، اطلاعات‌لازم وجامعی‌کسب میکند و گاه‌در این موارد، از ویزیتور ها همجلومی‌افتد ـ البته احترام ویزیتورها، سرجای خودش که شغل مشکلی دارند ومن مخلص همه‌شان هستم.)

جوانك آمده بود بگوید درموسسه خدمات بهداشتی کامپیوتری تمام اعضاء و جوارح و گوشه و کناربدن انسان از فرق سر تا نوك پا، توسط‌مغزهای الکترونیکی و دستگاه‌های کامپیوترمعاینه میشود و هرکس با انجام سالی یکبار «چك‌آپ» که همان کنترل پزشکی باشد، میتواندعزرائیل‌را جواب کند واتفاقا کاریکاتوریک عزرائیل را هم روی بروشور مربوطه کشیده بودند که دارد وارد اطاق‌مریض محتضری‌میشود که یکده که شاید مسئولین همین‌موسسه بهداشتی باشند جلوش‌را گرفته بودند با این تیتر که (به او اجازه ندهید زودتر از موعد بیاید!) البته منظورشان عزرائیل بوده نه ویزیتور.

درخاتمه صحبت باتوجه به‌همه آن چیز هائی که آقای‌ویزیتور گفت‌ومیخواست بگوید، ازلطف ایشان تشکر کردم و گفتم بعدا تلفن کنید خبرتان میکنم. و وقتی او رفت فکر کردم که مگر جانم زیادی کرده و از عمرم سیر شده‌ام‌که‌سرنوشت سلامتیم‌را بدهم دست آقای کامپیوتر و مغز الکترونیکی؟

هنوز فریاد مشترکین‌محترم آب وبرق و تلفن که قبض اشتراکشان‌مورداشتباه جناب‌آقای‌کامپیوتر قرارگرفته به هواست و هنوز عده‌ای از جوانان دانش پژوه از این که درجریان کنکورمورد بی‌لطفی کامپیوتر قرار گرفته‌اند، بغضشان فروکش نکرده. پس‌مگربنده عقلم کم شده‌که‌امور حفظ‌الصحه‌خود را بدست چنین ماشین های خطا کار و اشتباه مزاجی بسپارم؟

فکرنمی‌کنم اختراعی عظیم‌تر و دقیق‌تر و ظریفتر از کامپیوتروجود داشته باشد. درخارج‌بزرگترین مشکلات و معضلات علمی و فنی و صنعتی‌را به‌کمك همین‌دستگاه ها، حل و فصل میکنند اما هرچیزی که پس از انجام تشریفات‌گمرکی‌ازمرز ماوارد میشود بلافاصله، ماهیت اصلی‌خود را از دست می دهد و عوضی از کار در می آید! مثلا کامپیوتر هائی که در تمام دنیا بهیچوجه شائبه اشتباه آنها نمی رود، به اینجا که میرسند، عقلشان با مغزشان قاطی میشود! و پشت سر هم دسته گل آب می دهند و آنوقت معلوم

نیست‌که‌چرانمام‌اشتباهاتشان به‌ضرر مردم و به‌نفع دستگاه ها انجام میگیرد؟ مثلا طی اشتباهاتی که روی قبوض اشتراك آب و برق وتلفن مرتکب میشوند، همیشه‌رقم پرداختی را بیش از اندازه لازم می نویسند، نه کمتر! آیا کامپیوتر ها با مسئولین مربوطه گاویندی دارند و آیا مغز های الکترونیکی هم که به اینجا می آیند اهل حق و حساب میشوند؟

بهرحال همینقدر سهل ـ انگاری که بعضی از اطباء محترم درموردرمان بیماری های‌مابه خرج میدهند، فکر میکنم کافی باشد و دیگر سررشته‌سلامتی‌خود رادست کامپیوتر ندهیم‌که آنوقت‌باید یك پایمان شرکت برق باشد، یك پایمان سازمان آب، یك پایمان اداره‌تلفن و یك‌پایمان هم مرکز بهداشتی کامپیوتر (دوتاپاهم که بیشتر نداریم!) وتازه‌اگر درمورد آب و برق وتلفن، باید برای زنده‌کردن پولی که کامپیوتر میخواهد زورکی‌اضافه بگیرد، دوندگی کنیم، در مرکز بهداشتی کامپیوتر بایدقدام به‌دوندگی و پارتی بازی کنیم که کامپیوتر خائن، سلامتی از دست رفته‌مان را بازگرداند.

یکدفعه عرض کردم که این اختراعات و اکتشافات بزرك. فقط ضررش بمافقیر بیچاره ها میرسد.

بانك من

بانك بیمهٔ بازرگانان

«ب.ب.بانك»

شما باید دربانکی حساب داشته باشید که بتوانید در همه حال روی آن حساب کنید و آنچنان از خدمات ومزایای آن بهره‌مند شوید که با اطمینان بگوئید: «بانك من»

بانك بیمه بازرگانان، طی یکسال اخیر نشان داد که بانکی پیشرو، پرتحرك و خدمتگزار است.

- شرکت مؤثر در عرضه اوراق مدارس یادبود که طی آن، بانك بیمه بازرگانان بین کلیه بانکها، دومین‌مقام را درجدول افتخار احراز کرد
- فروش همگانی تابلوی روزهای همبستگی
- همکاری وسیع در برگزاری مسابقات بزرگ ورزشی

خدماتی است که بانك بیمه بازرگانان در عرصهٔ فعالیتهای ملی و اجتماعی بانجام رسانید. اینك، بانك بیمه بازرگانان بااعلام برنامه جدید آموزشی ب.ب.بانك برای کودکان ونوجوانان گام بلندی درراه پیشرفت برمیدارد. بانك بیمه بازرگانان بانکی است که پا بپای شما پیشرفت میکند، درتمام امورمالی واعتباری، مشاوروودوست وکارگزارصدیق شماست و ارتباط خود را با شما، همیشه بنحواحسن حفظ میکند.

در بانك بیمه بازرگانان حساب بازکنید واز این مزایابهره‌مند شوید:
- ۷/۵ درصد بهره برای حساب سپرده ثابت
- وام تا ۵ برابر موجودی برای مصارف گوناگون
- اعتبار مخصوص برای دارندگان حساب جاری.

بانك بیمه بازرگانان بانکی است که شما میتوانید در همه حال روی آن حساب کنید و با افتتاح حساب پس انداز، حساب سپرده ثابت وحساب جاری، آنچنان از خدمات و مزایای آن بهره‌مند شوید که با اطمینان بگوئید:

بانك من بانك بیمهٔ بازرگانان

دارندگان حساب پس‌انداز دربانك بیمه بازرگانان میتوانند با مراجعه به شعب بانك درسراسرکشور، قلك ب.ب. بانك و دفترچه های راهنما را برایگان دریافت دارند

بانك فرزندان من

ب.ب.بانك

«بانك بیمهٔ بازرگانان»

شما باید، دربانکی برای فرزندان خود حساب داشته باشید که بتوانید درهمه حال روی آن حساب کنید وفرزندان خود را آنچنان ازخدمات ومزایای آن بهره‌مند سازید که با اطمینان بگوئید:
«بانك فرزندان من»

بانك بیمه بازرگانان، با اجرای برنامه آموزشی، گام تازه‌ای در راه تأمین آینده فرزندان شما برداشته است. این برنامه، که با نظر روانشناسان و متخصصین تعلیم و تربیت تهیه و اجرا میشود، امکانات بانکی وسیع وسودمندی فراهم میسازد تا فرزندان شما با اصول اقتصاد وبرنامه ریزی آشنا شوند و زیر بنای خوشبختی و آینده خود را استوار کنند.

- براساس برنامه آموزشی، «ب.ب.بانك» نام اختصاری بانك بیمه بازرگانان برای کودکان ونوجوانان انتخاب شده تا یادگیری آن برای فرزندان شما بآسانی امکان پذیر باشد.
- ب.ب.بانك، قلك رایگان به فرزندان شما هدیه میکند.
- ب.ب.بانك، برنامه استفاده ازقلك را مجاناً در دراختیارشما وفرزندانتان میگذارد.
- ب.ب.بانك با برنامه‌های آموزشی جدید به فرزندان شما امکان میدهد شخصاً پس‌انداز کنند و وسایل دلخواه خود را ازمحل پس‌انداز خود خریداری کنند وبدین ترتیب با ارزش پول و مزایای پس انداز عملاً آشنا شوند.
- ب.ب.بانك با اجرای برنامهٔ آموزشی آیندهٔ فرزندانشما را برپایهٔ منطق، مآل‌اندیشی وبرنامه ریزی اقتصادی بنا می‌نهد واز کودکان امروز، زنان ومردان موفق اقتصادی فردا را میسازد.
- ب.ب.بانك، فرزندان شما را ازمزایای فوق‌العاده حساب پس انداز وحساب سپرده ثابت بهره‌مند میسازد.

در «ب.ب.بانك» برای فرزندانتان حساب پس‌انداز وحساب سپرده ثابت باز کنید وبا اطمینان بگوئید:

بانك فرزندان من ب.ب.بانك

اشتباه لپی قزوینی بجای بدهکار دوستش رافحش داد!

قزوین ـ حاج نعمت، خواربار فروش معروف قزوین، هنگامی که با یکی از دوستانش، تلفنی گفتگو میکرد و مشغول سلام و احوالپرسی گرم و صمیمانه‌ای با او بود، ناگهان بدون هیچ دلیلی شروع به فحش دادن کرد ورکیکترین‌کلمات‌را بزبان آورد!

ماجرا از این قرار است که روز گذشته، حاج نعمت به یکی از دوستان قدیمی‌خود که نماینده‌یکی‌ازشرکت‌های توزیع گاز است، تلفن زد تا ضمن سفارش دادن دوکپسول گاز، احوال اورا هم بپرسد.

اما همانطور که هردو، گرم و صمیمانه مشغول سلام و احوالپرسی‌بودند، حاج‌نعمت، ناگهان لحن کلام خود راتغییر داد و تند و ناگهانی، شروع به فحش دادن کرد!

نماینده شرکت که چنین انتظاری از دوست قدیمی‌خود نداشت، به دست و پا افتاد وهرچه کوشید تا حاجی‌را آرام کند، فایده‌ای نبخشید. حاج نعمت هم بدون آنکه توضیحی بدهد، چنان فحش‌های رکیکی میداد که نماینده شرکت از فرط شرم گوشی تلفن را سر جایش گذاشت.

نماینده شرکت که از این وضع بشدت ناراحت شده‌بود، ازشدت عصبانیت شکایت‌نامه‌ای تنظیم کرد و بلافاصله آن را به کلانتری برد وبا یک مامور کلانتری عازم مغازه حاج‌نعمت شد.

حاج نعمت وقتی دوست دیرین خود را دید، بی‌توجه به ماموری که همراهش بود، بطرف او پرید و شروع به بوسیدنش کرد.

ولی‌نماینده شرکت با ناراحتی گفت:

ـ حاج آقا، من آمده‌ام‌شما را به کلانتری ببرم، ولی‌واقعا این بوسه های دوستانه‌را باور کنم یا آن ناسزاهای بی‌دلیل‌را؟

حاجی که ناگهان یکه‌خورده بود، تازه از دسته گلی که به آب داده بود، باخبر شدوبعد با شرمندگی توضیح داد:

ـ چند لحظه پیش، وقتی داشتم با شما، تلفنی صحبت میکردم، ناگهان یکی ازکسانی که از دو سال پیش مبلغی به من بدهکار است وارد مغازه شد. من و شاگردانم که مدتها بود بدنبال‌این شخص‌میگشتیم، به دیدن او از کوره در رفتیم، اما او در جواب‌یکی‌ازشاگردانم که از او طلب مرا خواسته‌بود، گفت که به این زودیهانمیتواند بدهی خود را بدهد. این بود که من از حال طبیعی خارج شدم و بدون آنکه متوجه باشم گوشی در دستم است و دارم با شما صحبت میکنم، شروع به فحش دادن به او کردم، اما چند لحظه بعد که خواستم از شما عذرخواهی کنم، متوجه شدم که تلفن را قطع کرده‌اید.

نماینده شرکت که با گواهی شاگردان حاج نعمت، درستی حرفهای او و بیگناهی‌اش را باور کرده بود، از تعقیب‌شکایت خود صرفنظر کرد.

یادداشت اقتصادی

آلودگی محیط زیست

حسن‌علی بابائی

مسئله حفظ محیط زیست ومبارزه باآلودگی آن، ازدیرباز وبصور مختلف مورد توجه دانشمندان و مسئولین اداره امور اجتماعی کشورها بوده و اکنون نیز در بیشتر نقاط دنیا خصوص در کشورهای صنعتی و مراکز علمی مورد بحث و تحقیق میباشد .

بانگاهی کوتاه به گذشته درمی‌یابیم که این موضوع‌سابقه طولانی دارد :

در «روم قدیم» قوانینی بدین منظور وضع نموده بودند که برطبق آن از بین بردن و آلوده نگاهداشتن جنگلهاممنوع اعلام شده بود . در سال ۱۳۰۱ میلادی قانونی در «لندن» بتصویب رسید و بموجب آن افراد حق داشتند که فقط‌بمیزان معینی از چوب درختان برای رفع احتیاجات خود استفاده کنند واگر خلافی از کسی سرمیزد به مجازات میرسید .

در قرن چهارده میلادی‌نیز در «ونیز» مقرر شد کهمحل کارخانه‌های صنعتی در خارج شهر قرار گیرند تا بدینوسیله از آلودگی هوای «ونیز» و شهرهای مجاور کاسته شود واین‌امر در قرن نوزده بصورت جدی‌تری دنبال شد.

پیش‌تازان فعلی نهضت «مبارزه با آلودگی محیط‌زیست» زیست‌شناسان بوده و بررسی چنین مطلبی نیز حقا در شان ایشان است .

درحال حاضر انستیتوهای «حفظ محیط زیست وبهداشت» فعالیت‌های دامنه‌داری را در زمینه سالم نگاهداشتن محیطی که بشر و سایر جانداران در آن زندگی میکنند و به آن نیازمندند شروع نموده‌اند ، لیکن در راه رسیدن باین هدف بامشکلات بسیاری روبرو شده اند.

بزرگترین مانع، افزایش جمعیت کره زمین است ،بنظر زیست‌شناسان چون این اشکال برای همه مردم دنیا مطرح بوده ، بعبارت دیگر مسئله ایست بین‌المللی ، لذا همکاری های بین‌المللی میتواند موجب حل این مشکل بزرگ بشود. آمار نشان میدهد در هر ثانیه ۷ انسان متولد و ۵ نفرمیمیرند که میتوان افزایش جمعیت زمین را اینطور تشریح کرد

در هر ثانیه : ۲ نفر ـ در هر دقیقه : ۱۲۰ نفر ـ در هرساعت : ۷۲۰۰ نفر ـ در هرروز: ۱۷۲۸۰۰ نفر ـ درهر هفته : ۱۲۰۹۶۰۰ نفر ـ در هرماه : ۵۱۸۴۰۰۰ نفر ـ ودر هر سال : ۶۳۰۷۲۰۰۰ نفر !

برطبق فرضیات موجود ، جمعیت دنیا تاسال ۱۳۸۰ خورشیدی (۲۹سال دیگر) دوبرابر یعنی به ۷٫۴ میلیارد و تا هشتاد سال دیگر به ۲۵ میلیارد نفر خواهد رسید ! و چنانکه همه میدانیم گسترش روز افزون کارخانه‌ها و پیشرفت صنعت و زندگی ماشینی که سهم بزرگی در آلودگی محیط زیست را دارند از نتایج مستقیم ازدیاد نسل بشمار میاید.

امروز ماشین های اوراق شده وظروف پلاستیکی ، نسیل‌های قرن بیستم نام گرفته‌اند !!!. گذشته از مسئله گرسنگی و اینکه در بعضی از نقاط جهان انسان هائی‌هستند که حتی برای تغذیه روزمره نیز باندازه کافی قوت لایموت در اختیار ندارند ولی آمار گیران باین نتیجه رسیده اند که یک آلمانی بین ۳۰۰ تا ۴۰۰ کیلو گرم و یک سوئدی۵۰۰ کیلو گرم و یک آمریکائی حدود ۸۰۰ کیلو گرم زباله در سال تولید میکند . استفاده های غلط از این زباله ها نیزدرآلودگی هوا بی‌تاثیر نیست و اگر تا ۳۰ سال دیگر راه حلی قطعی برای از بین بردن زباله پیدا نشود ، بجرات میتوان گفت‌که: **انسان در زباله خود خفه خواهد شد !**

جالب اینجاست که هوای آلوده ناشی از دود کارخانه ها، سوخت وسائل موتوری ، آتشزدن زباله و غیره نه‌تنها بیماری زا بوده و باعث بروز انواع امراض ناشناخته دربدن انسان و جانور میگردد ، بلکه بنوبه خود سبب ضایع شدن حتی فلز و بتون نیز میشود !

بدیهی است که اولین درگیر شدگان بااین مشکل آرام ننشسته اند و برای نمونه میتوان پناهنده شدن مردم ایالت کالیفرنیا را بمزارع و جنگلهای دور از شهر که چندی‌پیش صورت گرفت هشداری به عاقبت زندگی نامطبوع وخسته کننده ماشینی دانست .

در حال حاضر اکثر جانوران در معرض نابودی‌هستند بطوریکه هرسال یک نوع جانور بکلی از بین میرود و علل اساسی آنرا میتوان آلودگی محیط زیست، میل انسان به شکار ، میل بافزایش زمینداری و اصولا میل بکسب استفاده های مادی نامبرد .

در ۳۰۰ سال گذشته بیش از ۲۰۰ نوع پرنده وپستاندار برای همیشه از پهنه جهان نابود شده اند که برای مثال میتوان : شتر مرغ عربی ـ اردک لابرادور ـ جغد زلاندی ـ خرس اطلس ـ گرگ ژاپنی ـ خر الجزایری را ذکر کرد. بقول «وینزیول» زیست شناس آلمانی :

«نگهداری از نسل سلطان جنگل یا آهوان وحشی‌یا کروکوویل‌ها درست مثل حفظ آثار تمدن اسلاف مابرایمان مهم وبا ارزش است».

زیست شناسان برآنند که : مسئله ، «حفظ محیط زیست» نیز مانند مسئله افزایش جمعیت به تکتک افرادمربوط میشود و هرفرد در این امر مسئول میباشد ، بنابراین باید یک همکاری جدی وبین‌المللی راآغاز کرد. و با یک برنامه مطالعه شده افراد را به عظمت خطر آگاه ساخت.

مذاکرات مهم اقتصادی ایران و شوروی

هوشنگ انصاری
وزیر اقتصاد

۱ چهارمین اجلاسیه کمیسیون وزیران ایران و شوروی از روز چهارشنبه هفته جاری یازدهم مرداد در مسکو تشکیل میشود و نمایندگان دو کشور طی یك هفته مذاکرات مهم و همه جانبه‌ای در زمینه توسعه همکاریهای اقتصادی وفنی بین دو کشور بعمل خواهند آورد .

ریاست هیات نمایندگی ایران را در این مذاکرات آقای هوشنك‌انصاری وزیر اقتصاد و ریاست هیات نمایندگی شوروی راآقای اسکاچکف رئیس‌کمیته روابط خارجی شورای وزیران اتحاد شوروی بعهده دارد .

همکاری ۱۵ ساله

در مذاکراتیکه از بامداد روز چهارشنبه در مسکو آغاز خواهد شد علاوه بر مسائل بازرگانی و اقتصادی‌و رسیدگی به طرحهای مورد علاقه دو کشور در زمینه‌همکاریهای اقتصادی ۱۲ تا ۱۵ سال آینده ایران شوروی نیز تصمیماتی اتخاذ خواهد شد .

مقدمات اجرای این برنامه‌اقتصادی دراز مدت از چندی قبل‌با مسافرت‌آقای خداداد فرمانفرمائیان‌مدیر عامل‌سازمان برنامه به شوروی فراهم گردیده استو توصیه های مسئولین برنامه ریزی دو کشور در اجلاسیه آینده وزیران‌اقتصاد ایران و شوروی در مسکو مورد بررسی قرار میگیرد . این مذاکرات با توجه به مسافرت اخیر مدیر عامل سازمان به ریاست آقای فرخ نجم آبادی معاون برنامه و همچنین هیاتی که قبلازایشان وزارت اقتصاد و عضویت نمایندگان سازمانهای مختلف دولتی از تاسیسات اقتصادی شوروی بازدید کرده بودند استوار خواهد بود که در آستانه شروع برنامه پنجم‌ازنظر امکانات‌توسعه روابط اقتصادی ایران و شوروی حائز کمال اهمیت است .

برای تهیه مقدمات این مذاکرات یکماه قبل نیز هیاتی به ریاست آقای جواد وفا معاون امور بین‌المللی وزارت اقتصاد بمسکو عزیمت کرد و باتفاق مقامات شوروی اقداماتی را که درزمینه اجرای تصمیمات سومین اجلاسیه کمیسیون مزبور ظرف یکسال گذشته انجام شده مورد بررسی قرار داد.

گسترش روابط

روابط اقتصادی ایران و شوروی پس از سفر تاریخی شاهنشاه آریامهر و علیاحضرت شهبانو به مسکو که در سال ۱۳۴۴ انجام‌شدوارد مرحله‌جدیدی گردید و از آن تاریخ بسرعت در حال گسترش بوده است و در این مدت دو کشور ایران و شوروی با همکاریهای یکدیگر واحد های صنعتی عظیمی‌بوجود آورده‌اند که از آن جمله احداث سد و تاسیسات برق روی رودخانه ارس و ایجاد کارخانه ذوب آهن‌ـماشین سازی اراك ـ شاه لوله گاز و احداث سیلو های متعدد را می توان نام برد .

در زمینه مبادلات بازرگانی نیز طبق موافقتنامه پنجساله‌ایکه در سال پیش در مسکو از طرف آقای انصاری وزیر اقتصاد و آقای پاتالیچف وزیر بازرگانی شوروی به امضاء رسید توافق شد که‌حجم مبادلات فیمابین به رقم بی سابقه یك میلیارد دلار افزایش یابد.

براساس این‌توافق صادرات‌ایران به شوروی رو به افزایش گذاشت ودر زمینه کالا های صنعتی قابل توجهی را تشکیل میدهد .

افزایش صادرات ایران

در سال گذشته کل‌صادرات‌ایران به شوروی بالغ بر ۱۳۰ میلیون دلار گردید که ۳۶ میلیون دلار آنرا گاز تشکیل می داد در حالیکه در سال ۱۳۴۹ جمع صادرات ایران‌به شوروی برابر ۷۱ میلیون دلار بود که ۵٫۵ میلیون دلار آن مربوط به صادرات‌گاز بوده است و با این ترتیب ظرف‌یکسال رقم کل صادرات ایران به شوروی ۸۳ در صد افزایش نشان میدهد .

در سال گذشته سایر کالا های صنعتی از قبیل کشباف ، کفش ، پودر رختشوئی،انواع پارچه‌واشیاء پلاستیکی با حجم چشم‌گیری به شوروی صادر شده است و بطورکلی صادرات کالا‌های صنعتی به شوروی در سال گذشته ۵۸ در صد کل صادرات ایران به‌این کشور بوده است .

اعضای هیات نمایندگی ایران که به‌ریاست آقای‌هوشنك‌انصاری‌درچهارمین اجلاسیه مذکور شرکت میکنندعبارتند از :

آقایان رضا مقدم قائم مقام مدیر عامل سازمان برنامه ـ جواد وفامعاون وزارت اقتصاد ـ مهندس حسین میر حیدر معاون وزارت کشاورزی و منابع

اسکاچکف
رئیس کمیته روابط خارجی شورای وزیران اتحاد شوروی

طبیعی ـ مرتضی آل احمد معاون‌وزارت تعاون و امور روستا ها ـ امیر علی شیبانی مدیر عامل شرکت ملی ذوب آهن ایران ـ باقر مستوفی مدیر عامل شرکت ملی صنایع پتروشیمی ایران ـ عبدالله طاهری معاون بانك مرکزی ایران ـ مرتضی زمانی‌مدیرکل‌بازرگانی خارجی وزارت اقتصاد ـ علی‌اصغراقتصاد مدیر کل طرحهای آب وزارت آب و برق ـ حسین سلطانی رئیس دفتر مطالعات صنایع واسطه‌ای و مصرفی وزارت اقتصاد ـ فرخ رضا معاصر مدیر عامل کارخانه ماشین سازی اراك ـرضا مستوفی معاون مالی راه‌آهن دولتی‌ایران ـ بهنام بازرگان رئیس دفتر وزیر اقتصاد ـ فیض‌الله پورفتحی کارشناس وزارت اقتصاد ـ آشوب کازاریان از وزارت راه و خانم سیما دیلمقانی از وزارت اقتصاد خواهند بود .

سفیر هند: هند خواهان مس ایران است

بجای‌آجیل امروز پتروشیمی و آلومینیوم به هند صادر میشود

آقای «رام ساته» سفیر هندوستان در ایران که برای مطالعه بیشتر اوضاع اقتصادی ، فرهنگی و صنعتی کشور سفر خود را به شهر های ایران از آذربایجان آغاز نموده، در تبریز از کارخانجات‌ماشین سازی ، دیزل سازی ، تراکتور سازی ـ بلبرینگ سازی ـ فرشبافی ـ موزه ـ دانشگاه و چند واحد صنعتی‌دیگربازدید کرد .

سفیر هند در یک مصاحبه مطبوعاتی اطلاعاتی بیرامون روابط بازرگانی ایران‌در اختیار خبرنگار ما گذاشت . عکس‌بالاسفیر هند را هنگام مصاحبه با آقای اصغراظهری خبرنگار ما در تبریز نشان می دهد.

آقای «رام ساته» در یک مصاحبه‌به خبرنگار اطلاعات در تبریز گفت :

برای من که سفیر هند در دربار شاهنشاهی هستم لازم‌است ازنقاط مختلف کشور ایران بازدید کنم و بهمین جهت سفر خود را از آذربایجان شروع‌کرده‌ام تبریز پیشرفت صنعتی شگرفی کرده ومن در دیـــدار خود از این شهر متوجه شدم آذربایجانی ها فوق‌العاده زحمتکش هستند. در مورد روابط اقتصادی و بازرگانی دو کشور ایران و هندوستان‌باید بگویم که سابق براین هندوستان موادنفتی وآجیل از ایران خریداری میکرد و در عوض چایی ـ ادویه منسوجات نخی‌به ایران صادر می‌نمود . ولی اخیرا روابط اقتصادی بین این دو کشور به سطح‌بالائی ارتقاء یافته و اینک هندوستان به ایران کالای مهندسی صادر میکند زیراهندوستان آمادگی بیشتری جهت صدور کالا بایران پیدا کرده است .

ایران روز بروز توسعه می یابد و نیاز مبرم به کالاهای مدرن مثل موتورهاو ماشین های حفاری دارد که خوشبختانه این کالاها را از هندوستان خریداری می کند .

آقای «رام‌ساته» افزود : ایران هم اکنون کالاهای پتروشیمی ـ گوگرد ـ آلومینیوم ـ تیزاب سلطانی به کشور هندوستان صادر میکند که با توسعه‌روابط بین این دو کشور اخیرا تصمیم گرفته‌شد: هندوستان انواع محصولات معدنی مثل مس ، سرب را از ایران بخرد ..

تاسیس پالایشگاه مجهز نفت

هم اکنون از طرف ایران در یکی از شهر های جنوبی هندوستان پالایشگاهی مجهز نفت مشترکا تاسیس شده که‌این‌امر در حسن تفاهم بین این دو کشور تاثیر فراوان دارد ، آقای «رام‌ساته» مهندسین و تکنسین ها و اقتصاددانان ایرانی را ستودند .

سفیر هند به اتفاق آقای« تهدائی» وابسته تشریفات سفارت هند و آقای «دایاشانکا» مشاور هندی مقیم تبریز از تاسیسات عظیم ارس ـ مرز بازرگان و ماکو نیز دیدن کردند.

اخبار اقتصادی شهرستانها

جلوگیری از صدور احشام بخارج کشور

خوی : بدنبال کشف ۵ کامیون گاو که متعلق به شخصی بنام علی‌پور بود و میخواست بطورقاچاق به کشورهای‌مجاور صادر نماید ، جلسه‌ای در فرمانداری خوی تشکیل شد و به پرونده گاوهای مکشوفه رسیدگی گردید . صاحب گاوها اظهار داشت : گاوها را برای تعلیف و چرا به ییلاقات مرزی کشور برده بود .

در این جلسه تصمیم گرفته شد : گاوهای قاچاق با علامت شهرداری «داغ» زده شوند و از صاحب گاوها چکی به‌مبلغ سی هزار تومان بعنوان ودیعه دریافت گردد تا پس از پروراندن این احشام ، آنها را زیر نظر نماینده شهرداری به فروش رساند

حفر چاه در گرگان

گرگان : در چهل و دومین جلسه انجمن شهرستان گرگان که بریاست آقای دکتر محمود فلسفی تشکیل گردید گفته‌شد: در زمینی بمساحت ۵ هزار متر مربـــع یک هنرستان صنعتی در بندرگزیا علی‌آباد گرگان احداث می‌گردد .

در این جلسه درباره حفر چاه‌های عمیق در منطقه گرگان جهـــت کشاورزی صحبت شد و یکی از نمایندگان انجـــمن شهرستان گفت :

قسمتی از منطقه گرگان بوسیله اداره آبیاری‌این‌شهر منطقه ممنوعه برای‌حفر چاه اعلام شده است و این امر در منطقه زرخیزی چون گرگان که کشاورزانش بـا سرمایه‌گذاری میخواهند محصولات خود را افزایش دهند با نارضایتی توام بوده و زیان جبران ناپذیری باین عده وارد کرده است .

اخبار اقتصادی جهان

نفت وامنیت امریکا

نیویورك ـ آسوشیتدپرس ـ نشریه هفته اقتصادی آمریکا در آخرین شماره خود نوشت که کشور های تولید کننده نفت خاورمیانه کمپانیهای‌نفتی غربی‌را بخاطر افزایش بهای نفت تحت فشار قرار داده‌اند و این ممکن است ضمن ترقی دادن بهای نفت در سراسر جهان‌امنیت آمریکا و متحدان این‌کشور در اروپای غربی و ژاپن را نیز مورد تهدید قرار دهد .

نشریه آمریکائی در گزارش ۶ صفحه‌ای خود خاطرنشان میسازد که‌تحول بالقوه‌دیگر اینست که‌کشور های تولیدکننده به‌حدی پول از فروش نفت خود بدست آورند که جهان عرب بصورت مرکز نوین ـ قدرت‌مالی در بازار های پولی جهان درآید و آنگاه کشور های عضو اوپك که کشور های خلیج فارس و آفریقای‌شمالی را شامل می‌گردد ، درخواست های خود را برای‌بدست آوردن سهم بیشتری از تجارت‌نفت ، روزافزون کنند.

نشریه آمریکائی می‌نویسدبااطمینان می‌توان‌گفت که آنها (کشورهای عضو اوپك) آنچه‌را که میخواهند بدست خواهند آورد ، و درحالیکه مصرف نفت قوس صعودی می‌پیماید کشور های تولید کننده خلیج فارس ممکن است روزی پنجاه‌ویك درصد مالکیت نفت را در اختیار گیرند .

هفته اقتصادی اضافه می‌کند: کشور های عربی‌در ۱۹۷۰ ، ۶۰ درصد از ۲۷ میلیون بشکه نفت را که در بازار های تجاری بفروش رسید تولید کردند . این‌رقم در ۱۹۸۰ ممکن است ۷۰درصد ۵۰ میلیون بشکه را در برگیرد و این امر مشکلات سیاسی بسیاری‌در برخواهد داشت .

نشریه آمریکائی خاطرنشان می‌کند ، وابستگی روزافزون آمریکا و متحدان غربی‌اش به نفت که‌ممکن است در یك حالت فوق‌العاده قطع شود ، عواقب‌سیاسی وخیمی دربردارد که ممکن است به امنیت آمریکا و اعتبار این کشور بعنوان قدرت درجه یك‌جهان لطمه فراوان بزند .

قابل توجه شرکتهای راهسازی و ساختمانی و دستگاههای دولتی
برخلاف اعلاناتی‌که از طرف بعضی ازشرکتها مشاهده میشودباطلاع میرسانیم که‌نماینده‌انحصاری‌ما
شرکت نیافران بامسئولیت‌محدود
۱۲۹ خیابان ثریا تلفن: ۸۳۷۹۵۶ ـ ۸۲۳۳۵۲ میباشد
بزرگترین کارخانه غلطك سازی وبیران دردنیا **بوماگ** ماشین باوگزالشتافت
Bomag Maschinenbau Gesellsechaft Boppard Germany

انتظار به پایان رسید
چنانکه قبلا به مشتریان و مصرف کنندگان کبریتهای‌ممتاز وعده داده بودیم این شرکت موفق شده یك نوع‌دیگر کبریت شیك و ظریف با قوطی مقوائی به اسم کبریت ستاره ممتاز بوسیله شرکت سهامی خاص پخش کبریت ایران در دسترس مصرف کنندگان محترم قرار دهد . خرید یك قوطی از آنرا برای اطلاع از مزایای آن بعموم هموطنان گرامی‌توصیه می‌نماید .
شرکت سهامی خاص کبریت ممتاز

کنترل های هانیول
نماینده انحصاری فروش درایران
Honeywell
۱ـ شرکت صنایع حرارتی ـ بلوار الیزابت دوم شماره ۱۶۶
۲ـ فروشگاه تاسو ـ تخت جمشید چهارراه روزولت شماره ۴۲۳

یونایتد استیتزپیپ اندفوندری کمپانی مالک اختراع‌شماره ۶۸۲۸ مربوط به .
ریخته آهن برای لوله
میل دارد با صاحبان صنایع در ایران برای بهره برداری از اختراع خود وارد مذاکره شود . برای اطلاع بیشتر به دفتر حقوقی دکتر آقایان و همکاران خیابان سوم اسفند شماره ۱۴۹ مراجعه فرمائید .
آ ـ ۹۹۴۹

علف‌چین گردان تراکتوری رسید
سایکلوموئر *CYCLOMOWER*
دستگاه ایده‌آل برای‌علوفه‌کاران‌ودامداران با تکنیك عالی ـ برداشت زیاد ـ کارساده و تمیز مقدار کار در هر ساعت یك هکتار که علاوه بر عمل برش محصول را در آن واحد ردیف نیز مینماید .
برای مشاهده و خرید هرنوع ماشین های کشاورزی به نمایشگاه
شرکت تجارتی ایران و انگلیس
خیابان قدیم شمیران ـ نرسیده به سه راه تخت جمشید شماره های ۱۹۴ ـ ۱۹۶ تلفنهای ۷۵۲۰۰۳ ـ ۷۵۰۸۸۹ مراجعه فرمائید

شماره ۳۲۵۷ تاریخ ۵ر۴ر۵۱

آگهی شهرداری گلپایگان

«نوبت سوم»

شهرداری گلپایگان در اجرای مواد ۱۶ و ۱۷ قانون نو سازی و عمران شهری عملیات ساختمانی واحداث‌خیابان هفده تن را از تقاطع خیابانهای گوگد و پهلوی بشعاع ۳۰ مترفلکه از ابتدای منزل آقای حسن خدابخشی و زمین حاج علی امینی تا دو راهی سرربهاطن باغ موقوفه بعرض ۲۰ متر که به تصویب انجمن شهر و تائید مقام استانداری استان اصفهان رسیده و طی شماره ۱۶۷۷۲ ـ ۳ر۴ر۵۱ جهت اجرا بشهرداری ابلاغ گردیده است باطلاع عموم میرساند و توجه مالکین و یا قائم‌مقام و یا نمایندگان قانونی املاك واقع در مسیر را به نکات زیر معطوف میدارد .

۱ـ تاریخ شروع و مدت تقریبی اجرای طرح از اول روز سه‌شنبه ۲۰ر۴ر۵۱ ـ لغایت سه ماه خواهد بود .

۲ـ شروع جهت اعتراض از تاریخ انتشار آگهی نوبت اول تا دو ماه خواهد بود .

۳ـ محل قبول اعتراضات دفتر شهرداری گلپایگان میباشد و کسانیکه بارزیابی اعتراض دارند میتوانند . اعتراض خود را به دفتر شهرداری تسلیم و رسید دریافت دارند .

۴ـ کسانیکه مبادرت به تسلیم اعتراض مینمایند مکلفند نشانی کامل و مشخصات و شماره پلاك ملك و نام پدر خود را در ذیل برك اعتراض قید نمایند .

۵ـ مفاد فهرست ارزیابی و نقشه مربوطه در شهرداری برای ملاحظه عموم الصاق شده است این آگهی در سه نوبت در معابر عمومی الصاق و در روزنامه اطلاعات درج شده است.

شهردار گلپایگان ـ محمد افشار

مارگو
موتورمولدبرق
۳کیلوات وبزرگتر
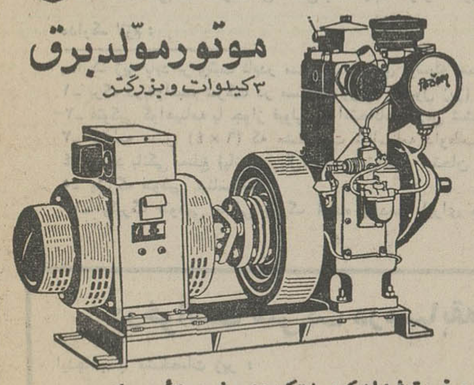
مصرف برق شما با هرکیلووات کمتر از ده شاهی تأمین میکند.
اکثرمهمانخانه ها، قهوه‌خانه ها، و ییلاقی ها وجوجه‌کشی ها ومؤسسات مشابه، مجهزبه موتورمولدبرق **مارگو** به‌قدرت ۳ کیلووات میباشند . سوخت موتورمولدبرق مارگوگازوئیل است و بایك هندل دوشن میشود و در هرساعت فقط یك ریال وبنم مصرف دارد. مولدبرق مارگومجهزبه رگولاتوروتابلواست وبرق آن هرگزلرزش ندارد. **ساخت کارخانجات معظم «کرلوسکار اویل انجینزلیمیتد ـ پونا ـ ایندیا»**
نماینده انحصاری :
شرکت ایران مارگو محدود ـ خیابان آیزنهاور شماره ۲۲۲ بین چهارراه اسکندری وکندی ـ ساختمان مارگو ـ
تلفن ۹۲۱۰۸۴-۹۲۱۰۸۳
ایران مارگو
(Issued in conjunction with the Engineering Export Promotion Council, Calcutta INDIA)

کشتیرانی ملی آریا
با احترام باطلاع میرساند :
کشتی رازی سفر ۴۹ جهت بارگیری کالا های صادراتی به بنادر :

کویت	ابوظبی
دمام	دوبی
بحرین	بندرعباس
دوما	

در تاریخ ۴ر۵ر۵۱ وارد خرمشهر شد .
لطفا برای کسب اطلاع بیشتر وررزوجا به ادارهٔ مرکزی یا شعب کشتیرانی ملی آریا مراجعه فرمائید.
ادارهٔ مرکزی : تهران، خیابان کریم‌خان زند (بین بهجت‌آباد وآبان) ساختمان آریا
تلفن : ۸۲۸۲۵۸ ، ۸۳۴۲۳۰ ، ۸۲۳۰۶۱/۵ صندوق پستی ۳۵۳
تلکس: ۲۷۹۴
شعبهٔ‌خرمشهر : خیابان پهلوی، ساختمان آریا، تلفن ۴۷۴۱/۴ صندوق پستی ۴۰۴ ، تلکس: ۴۰۱۱
شعب دیگر: بندر شاهپور، بوشهر، بندرعباس .

افراد محترم صنف عطار و سقط فروش تهران و حومه
محترمانظربااینکه روز دوشنبه ۹ر۵ر۵۱ از ساعت ۸ تا۱۲ ظهر و از ساعت ۱۵ تا ۱۸ در شورای عالی اصناف واقع در خیابان هدایت انتخابات صنف عطار و سقط فروش تهران و حومه بعمل خواهد آمد شایسته است کلیه افراد صنف در این امر اجتماعی شرکت نموده و کاندیدهای حقیقی خود را انتخاب و رشد اجتماعی و صنفی‌شانرا اثبات نمایند شرایط شرکت در انتخابات داشتن پروانه کسب و یا کارت اطـاق بازرگانی یا معرفی نامه از شهرداری مربوطه میباشد .
هیئت نظارت انتخابات صنف عطار و سقط فروش‌تهران وحومه

آگهی مجمع عمومی فوق‌العاده نوبت‌سوم
پیرو آگهی های منتشره در روزنامه اطلاعات بشماره های ۱۳۸۳۰ و ۱۳۸۴۴ چون روز پنجشنبه مورخ ۵ر۵ر۵۱ جلسه مجمع‌عمومی فوق‌العاده شرکت تعاونی‌و توزیع‌صنف کفاش به علت عـدم اکثریت رسمیت پیدا نکرد از کـلیه سهامداران محترم شرکت تعاونی صنف کفاش دعوت می شود در تشکیل جلسه مجمع عمومی فوق‌العاده بـار سوم روز چهارشنبه مورخ ۲۵ر۵ر۵۱ ساعت ۹ صبح در محل اتحادیه صنف‌کفاش واقع‌درلاله‌زارنو پاساژ داروگر حضور بهمرسانید .
دستور جلسه
بحث در اطراف ماده (۶۶) اساسنامه
رئیس هیئت مدیره شرکت تعاونی صنف کفاش
اسمعیل نظری

قابل توجه صادر کنندگان محترم
شرکت خطوط کشتیرانی سیلان ـ کلمبو مفتخر است باطلاع برساند که کشتی لانکا ساگاریکا
"LANKA SAGARIKA" Voy. 4
از تاریخ ۱۲ الی ۱۵ مرداد ماه جاری از بندر ـ خرمشهر بمقصد بنادر کراچی ، دوبی و کلمبو بارگیری خواهدنمود. برای‌کسب اطلاعات بیشتر بنمایندگی کل‌این شرکت‌درایران مراجعه فرمائید تهران ـ شرکت تضامنی برادران دورقی خیابان سعدی جنوبی شماره ۷۷۲ تلفن ۳۹۱۲۹۸ و ۳۹۳۶۹۸
خرمشهر ـ شرکت الفاکو با مسئولیت محدود خیابان شاهپور تلفن ۳۱۸۵

تهیه و تنظیم از : ابراهیم آبار

ویژه تعطیلات تابستانی

دالان بهشت

راهنمای شما برای دریا و ییلاق

پناهگاهی از جهنم گرما

پارك جنگلی «ناهارخوران» واقع‌در۹ کیلو متری کرکان را ، با هوای سالم سرشار از لطافت و چمنها و جنگلهای سرسبز و پرطراوتی که دارد «دالان بهشت» دانسته‌اند چرا که‌نه ؟چون درمیان‌دو کوهستان سربفلك کشیده و پردرخت جای گرفته و از تمامی مواهب طبیعت سخاوتمند برخوردار است ، نیز پارکینك اتومبیل ، استخری بسیار بزرك و زیبا با حاشیه های پرگل دارد و بهمین دلائل میتواند کسان‌از گرما و هوای خفتان آور و آلوده شهر گریخته‌را روزهائی چند ، آرامش و سکون بخشد و چنان نیرو وشادابی‌باینگونه مردمان خسته و فرسوده از ماشینیزم بدهدکه بتوانندسالی دیگر ، باهمان محیط و هوای مسموم کننده و بحق کشنده بسازند ...

اگر میخواهید از این دالان بهشت بهره‌گیرید تاکسیهای شهری گرگان بایك تومان کرایه مقصودتان رابرمیآورند و باید باطلاعتان برسانیم که پارك جنگلی ناهار خوران،آب و برق و رستوران هم دارد . وجود رودخانه‌ای که از وسط پارك میگذرد براامتیازات آن افزوده و حاشیه آنرا که در پناه شاخ‌و برك درختان‌سرسبز و پرطراوات جنگل ، از تابش آفتاب مصون مانده بصورت پناهگاهی درآورده است .

در این ییلاق ، چادر ها و اتاقکهائی تعبیه شده که‌بعنوان اجاره وکرایه دراختیارفراریان گرما قرار میگیرد و همین امتیازات‌طبیعی وتسهیلات‌بسیار است که هر روز تعطیل ، هزاران گرگانی‌و گرمازدگان سایر شهر ها را بسوی این ییلاق زیبا و خیال انگیز می کشاند ، اگر شمال میرویدو گرگان در مسیرتان قراردارد حتما سری به دالان بهشت بزنید که‌در صورت فراموشی، سخت پشیمان خواهید شد!...

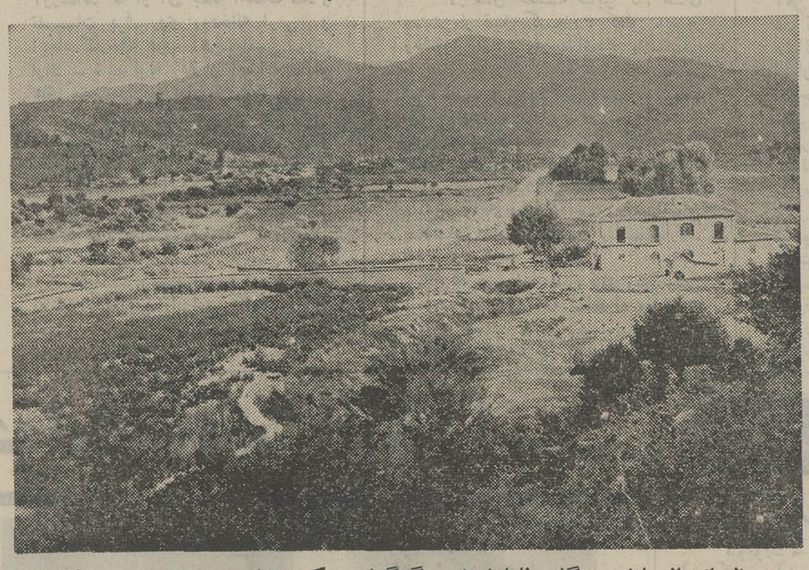

منظره‌ای از پارك جنگلی ناهارخوران گرگان ، که بخاطر هوای سرشار از پاکی و لطافت و جنگلهای لبریز ازسرسبزی و طراوات و چشمه سار های لطیف و زلال به «دالان بهشت» شهرت یافته است .

این تابلوها...

در یکی از مغازه‌های آب میوه فروشی خیابان اسلامبول این تابلو به چشم میخورد :

«چشمان خود را با هویج بیمه کنید»

تهران ـ سهراب حیدری

در خیابان ایرانمهرتهران تابلوئی است که اسم آن واقعا جالب و خواندنی است:

«علی فابریک»

«تعمیر همه‌نوع اتومبیل و غیره»

سه تاکسی‌بار دیدم که جملات زیر روی بدنه آنهانوشته شده بود:

۱ـ تاکسی‌بار نی‌ناش‌ناش
۲ـ تاکسی‌بار ویتامین آقای ظهوری!
۳ـ تاکسی‌بار یکشنبه‌ها هرگز

این تابلو راهم از لنگرود داشته باشید که مربوط بیک قنادی است:

قنادی دلگشا
مال افلاطونه هرکه نخوره نادونه
لنگرود ـ؟

روی شیشه یک لبنیاتی در خیابان پهلوی کاشان نوشته شده:

«شیرتازه گاو و گوسفندی و مرغ موجود است»

روی تابلوی یک اغذیه فروشی چنین نوشته‌اند:

«جوجه‌کباب ساندویچ جگرپزی برادران چیچووفرانگو»

سنندج ـ حسین....

اینهم تابلوی سر کوچه یکی از خیابانهای تبریز :

«کوچه هفت کچل»

بر در دکان حلبی‌سازی شهر ما نوشته شده :

« از دادن قول حتمی معذورم»

سیه‌چشمه ـ رسول‌جمشیدی

تابلوهای منظوم

توبه کردم که دگر می نخورم در همه عمر
بجز از امشب و فردا شب و شبهای دگر

از دیوار یک عرق فروشی

این همه خونی که دنیا در دل ما میکند
جای ما هرکس که باشد ترک دنیا میکند

از داخل یک اتوبوس

شعر برگزیده

شعله از : ابوالحسن ورزی

جهان بدرد و غم جاودان دچارم کرد
که دور از برآن یار غمگسارم کرد
چوغنچه‌ای که بچینند ناشکفته زباغ
برون زدامن گلزار در بهارم کرد
دیار عشق مگر جای نامردان نیست؟
که دست حادثه بیرون از آن دیارم کرد
چو برك لاله دررهگذار باد افتد
نسیم حادثه بیرون زلاله‌زارم کرد
نریخت کس نم‌اشکی به‌تیره روزی من
بغیر شمع که شب گریه برمزارم کرد
زمن‌چو سوخته‌تر ازبلای عشق نبود
بشهر سوختگان عشق شهریارم کرد
همان کبوتر سرزیربال برده منم
که بازعشق تو در آشیان شکارم کرد
چرا زشوق نگیرم همیشه دامن تو
اگر بپای توای گل زمانه خارم کرد
بدین گناه که‌چون شعله سرکشی کردم
بزیر پای‌تو چون خاك رهگذارم کرد
خبر زوحشت شبهای جاودانه نداشت
که چون ستاره نگاهی بشام تارم کرد
زمن بجلوه صد آفتاب دل نکند
غمی که سایه صفت جای درکنارم کرد
دلم بهرکه زغفلت گمان مردی برد
هرآنچه داشت زنامردمی بکارم کرد

کاریکاتور

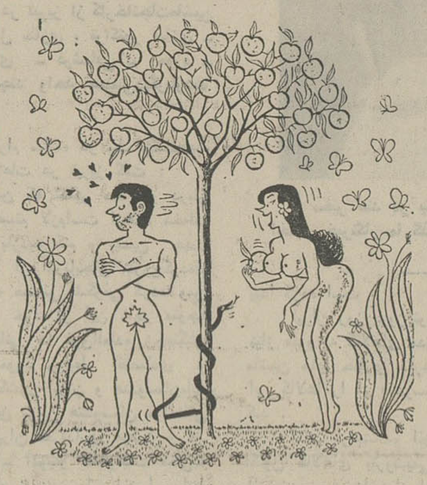

میوه ممنوعه !

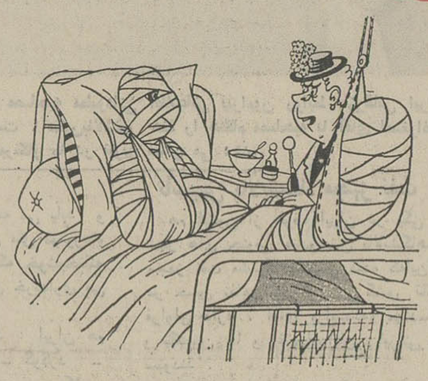

زن ـ بازهم که انگار دندانهایت را مسواک نزدی !

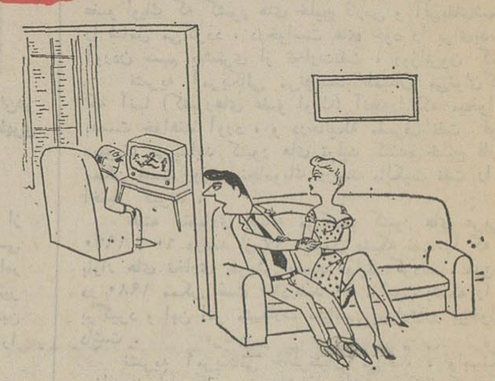

مرد ـ عزیزم، هیچ چیز نمی تواند ، یک لحظه هم مرا از تو غافل کند!

بدقت به این دو تصویر نگاه کنید، ظاهرا هیچ اختلافی باهم ندارند ولی نقاش، عمدا مرتکب ۷ اشتباه شده است که پیدا کردن این ۷ اختلاف بعهده شما است....

۷ اختلاف

اینهم سرگرمی امروز شما..

برنامه رادیو دریا:

بخش اول: موسیقی بامدادی (۳۰ر۹ـ۳۰ر۷)
بخش دوم: برنامه دریا (مطالب کوتاه، معرفی نقاط دیدنی، نیازمندیهای عمومی، وضع هوا، خوش آمد به زبان های مختلف (۳۰ر۱۳ـ۳۰ر۹)
بخش سوم: ناهار باموسیقی (۳۰ر۱۴ـ۳۰ر۱۳)
بخش چهارم: استراحت باموسیقی (۳۰ر۱۵ـ۳۰ر۱۴)
بخش پنجم: برنامه دریا (ترانه های محلی، موسیقی غربی، موسیقی ایرانی، ریرتاژ های محلی (۳۰ر۱۹ـ۳۰ر۱۵)
بخش ششم: شام باموسیقی (۳۰ر۲۱ـ۳۰ر۱۹)
بخش هفتم: موسیقی رقص (۳۰ر۰ـ۳۰ر۲۱)
بخش هشتم: موسیقی نیمه‌شب (۳۰ر۱ـ۳۰ر۰)

دنیای ورزش شنبه‌ها منتشر میشود

سینما تخت جمشید
نمایش‌دهنده بهترین فیلم‌های سال
از صبح سه‌شنبه
شفت رنگی
ریچارد رولتری

آگهی پذیرش داوطلب برای دوره‌های تکنیسین عالی

انستیتوهای تکنولوژی رضائیه در رشته های مندرج در جدول زیر برای کلاس های شبانه (۹ـ۵ر۳ بعد از ظهر) نیمسال اول سال تحصیلی ۵۲ـ۵۱ (دوره دوساله‌فوق دیپلم) از طریق مسابقه ورودی بشرح‌زیر داوطلب دختر و پسر میپذیرد

ردیف	نام انستیتو	رشته	مدرك تحصیلی (دیپلم کامل متوسطه)	مواد امتحانی	هدف	تاریخ برگزاری امتحان	آدرس وشماره تلفن	شماره حساب بانکی
۱	انستیتو تکنولوژی صنعتی	مکانیك و راه وساختمان	طبیعی ـ ریاضی هنرستانهای صنعتی (رشته مربوطه)	فیزیك شیمی ریاضیات	آماده نمودن تکنسین‌عالی برای اشتغال صنایع مکانیك وامور ساختمانها	چهارم شهریور ماه صبح	رضائیه ـ خیابان زنگنه پشت ژاندارمری هنرستان صنعتی انستیتوتکنولوژی صندوق پستی ۹۷ تلفن ۴۸۳۰ و ۲۷۹۳	۷۲۶۵ بانکملی شعبه رضائیه
۲	انستیتوی تکنولوژی کشاورزی	مکانیك ماشینهای کشاورزی ومکانیك خاك و آبیاری	طبیعی ـ ریاضی هنرستانهای صنعتی وروستائی	فیزیك شیمی ریاضیات	آماده نمودن تکنسین‌عالی برای اشتغال درموسسات ماشین‌آلات کشاورزی ـ آزمایشگاههای‌خاك شناسی و آبیاری	چهارم شهریورماه بعد ازظهر	رضائیه : کیلومتر ۳ جاده بند صندوق پستی (۸) انستیتوتکنولوژی تلفن : ۲۵۳۴ و۸۸۵۸	۵۱۳۲ بانکملی شعبه رضائیه

تذکر :

۱ـ داوطلبانی که در امتحانات کلاس ششم متوسطه تجدیدی‌شده‌اند میتوانند در مسابقات ورودی انستیتو تکنولوژی شرکت نموده و پس از کسب موفقیت در مسابقات مذکور وامتحانات تجدیدی ششم متوسطه مدارك لازم را جهت ثبت‌نام ارائه دهند.
۲ـ از فارغ‌التحصیلان هنرستانهای صنعتی و روستائی ودبیرستانهای بازرگانی و منشیگری علاوه بر مواد امتحانی مندرج در جدول فوق امتحان معلومات فنی مربوط به رشته تحصیلی آنان باضریب (دو)بعمل خواهد آمد.
۳ـ هرداوطلب میتواند یک رشته از رشته‌های هریک از دوانستیتوی فوق را انتخاب نماید.
۴ـ مهلت ثبت‌نام داوطلبان تا آخر وقت اداری‌دوروز قبل از تاریخ شروع مسابقات ورودی انستیتو میباشد.
۵ـ کارت ورودی شرکت در جلسه امتحان یک روز قبل‌از انجام مسابقه بین داوطلبان توزیع میگردد.
۶ـ محل انجام و ساعت شروع و ختم جلسه امتحان ضمن مراجعه به‌انستیتو ودریافت کارت ورودی تعیین خواهد شد.
۷ـ به‌تقاضاهائی که مدارك آن ناقص باشد یابعد ازموعدمقرربه‌پست تسلیم گردد ترتیب اثر داده نخواهد شد.

مدارك لازم :

مدارك زیر باید برای‌ثبت نام‌در مسابقات ورودی بوسیله پست‌سفارشی به‌آدرس انستیتو تکنولوژی ارسال شود .
۱ـ برگ درخواست شرکت در مسابقه ورودی (جدول زیر) که‌داوطلب باید آنرا از روزنامه جدا نموده و پس از تنظیم و تکمیل بضمیمه سایر مدارك ارسال دارد .
۲ـ فتوکپی گواهینامه یا جواز قبولی در امتحانات کلاس ششم‌دبیرستان یاهنرستان صنعتی‌وروستائی (برای دانش‌آموزان تجدیدی‌ششم متوسطه گواهی اشتغال به‌تحصیل در دبیرستان یاهنرستان مربوطه) .
۳ـ ۴قطعه عکس (۴×۶) که مشخصات شناسنامه داوطلب در پشت آن مندرج شده باشد
۴ـ رسید بانکی بمبلغ (پانصد ریال) بابت حق‌الثبت امتحان که بشماره حساب بانکی انستیتو ریخته باشند . وجه ثبت‌نام بهیچ عنوان مستردنخواهد شد.
۵ـ یکبرگ فتوکپی شناسنامه
۶ـ یکبرگ فتوکپی معافی یابرگ آماده بخدمت (برای مشمولین‌نظام وظیفه) که ترك تحصیل نموده‌اند .

وزارت آموزش و پرورش

درخواست شرکت درمسابقه ورودی انستیتو تکنولوژی . . . رشته . . . . **مورخ . . . .**

اینجانب با مشخصات زیر :

نام ـ نام خانوادگی

(محل درج حروف الفبای نام بتفکیك و بترتیب از راست بچپ) (محل درج حروف الفبای نام خانوادگی به‌تفکیك وبه‌ترتیب‌ازراست‌بچپ)

نام پدر ـ سال تولد ـ شماره شناسنامه ـ صادره از ـ که در امتحانات‌نهائی ماه ـ سال

ششم متوسطه رشته ـ شرکت نموده و قبول / تجدیدی شده‌ام داوطلب شرکت در مسابقه ورودی آن انستیتو در رشته ـ میباشم

مدارك لازم مندرج در متن آگهی پذیرش داوطلب برای دوره‌های تکنیسین عالی همراه با رسید یاحواله بانکی بمبلغ پانصد ریال‌بشماره مورخ ـ بابت حق ثبت‌نام بپیوست این تقاضانامه ارسال میگردد.

امضاء ـ تاریخ

نشانی داوطلب :

شهر ـ خیابان ـ کوچه ـ پلاك ـ تلفن

آگهی استخدام در نیروی هوائی شاهنشاهی

۱ـ نیروی هوائی شاهنشاهی بمنظور تعلیم و تربیت درجه داران فنی تعدادی داوطلب برای تحصیل در آموزشگاه گروهبانی فنی با شرایط زیرمی پذیرد .
الف ـ تابعیت دولت شاهنشاهی ایران .
ب ـ متدین بیکی از ادیان رسمی کشور (اسلام ـ مسیحی ـ کلیمی ـ زرتشتی)
پ ـ سن بین ۱۷ تا ۲۴ سال تمام .
ت ـ دارابودن حداقل گواهی‌نامه قبولی سوم متوسطه دبیرستان (دارندگان مدارك تحصیلی‌بالاتر حق‌تقدم دارند .)
ث ـ داشتن صحت مزاج و تناسب اندام بر طبق گواهی بهداری نیروی هوائی شاهنشاهی و حداقل ۱۵۵ سانتی‌متر قد داشته باشند .
ج ـ نداشتن عیال و اولاد و کسان تحت‌تکفل.
۲ـ مدت تحصیل در آموزشگاه مزبورحداقل یکسال و هنر آموزان در مدت تحصیل شبانه‌روزی بوده و هزینه زیست و پوشاك آنها بعهده نیروی هوائی می باشد و ماهیانه مبلغ ۱۸۷۵ ریال به عنوان حقوق و فوق‌العاده سختی خدمت دریافت خواهند داشت .
۳ـ داوطلبان پس از خاتمه دوره و احراز موفقیت در آزمایشات بدرجه گروهباندومی مفتخر و برطبق مقررات قانون استخدام نیرو های مسلح شاهنشاهی از حقوق و مزایای مربوطه استفاده خواهند نمود و ترفیعات بعدی آنان مطابق قانون مزبور خواهد بود .
۴ـ داوطلبان می توانند برای کسب‌اطلاعات بیشتر و ثبت‌نام با در دست داشتن یك نسخه فتوکپی گواهی‌نامه تحصیلی عین شناسنامه‌بفرم جدید عکس‌دار، ۲۲ قطعه عکس ۴×۳ از تاریخ نشر این آگهی تاقامین احتیاج باستثنای روزهای تعطیل و پنجشنبه ها از ساعت ۷الی ۱۲ در تهران بفرماندهی آموزشهای هوائی‌واقع‌در خیابان‌تهران‌نو ایستگاه فرودگاه و در شهرستانها به نزدیکترین پایگاه ویا ایستگاه مراجعه نمایند . م الف ۶۸۳۶

آ ـ ۳۰۶۵۲

نیروی هوائی شاهنشاهی

گروه فرهنگی جامع تهران
مدرسه راهنمائی پیکان
زیر نظر متخصصین دوره راهنمائی در ساختمانی مدرن ، با وسائل و کارگاه فنی مجهز برای کلاسهای اول و دوم راهنمائی ثبت نام مینماید و محلی است مطمئن برای تحصیل فرزند شما .
زبان انگلیسی زیر نظر اساتید فن با استفاده از وسایل سمعی و بصری تدریس میشود : پانسیون ـ غذا ـ وسیله آمد و رفت آماده است
خیابان پالیزی (بین‌فرح‌شمالی وخیابان قدیم‌شمیران)تلفن ۷۷۵۱۵۴

یادداشت‌های سیاسی روز

بغداد ـ واشنگتن

ادامه گزارش های خبرگزاریهای بین‌المللی پیرامون تحول مناسبات ایالات متحده‌وعراق از جدی بودن‌قضیه‌حکایت دارد واین‌امر بطور طبیعی در تهران‌بیش از هر یك از پایتخت های منطقه‌ای‌مورد توجه‌قرار گرفته‌است .

محافل سیاسی تهران در حالی‌که مسئله را به دقت تحت‌ارزیابی دارند . خشنودی خود را نیز از این تحول‌پنهان نمیکنند.

گرایش بغداد را دریك‌ارزیابی ، میتوان جزئی از یك گرایش کلی در جهان عرب به شمار آورد . نشانه های این گرایش حتی‌قبل از عقب نشینی ناخواسته‌مسکو درخاورمیانه محسوس بود . قبل از ماجرا های غیرقابل تصور اخیر در خاورمیانه،و درمناسبات مصر وشوروی جمهوری یمن شمالی و سودان بامقدمات قبلی و آشکار مناسبات خود را باآمریکا که درجریان‌جنگ‌ژوئن ۶۷ قطع‌شده بود تجدید کردند و انتظار اقدام مشابهی‌از طرف الجزایر میرفت که تحولات روابط مصر و شوروی آنرا برای مدت نسبتا کوتاهی به عهده تعویق گذاشت . با آنکه قاهره و روزنامه نیمه رسمی آن الاهرام اقدام یمن و سودان را بشدت مورد‌حمله‌قرارداد مذاکله‌سفرقریب‌الوقوع یك دیپلمات آمریکائی به قاهره احتمال تجدید روابط میان قاهره و واشنگتن را درآینده‌ای نه‌آنچنان دور قوت بخشیده و بدین ترتیب میتوان انتظار داشت کهتا قبل‌ازتشکیل بیست و هفتمین‌دوره مجمع عمومی سازمان ملل‌متحد روابط آمریکا باکلیه کشور های عرب به جز یمن‌جنوبی تجدید گردد.بازگشت آمریکا به صحنه سیاست‌کشورهای رادیکال عرب باتوجه به عقب‌نشینی مسکو اهمیت بیشتری پیدا میکند . انزوای سیاسی این کشور ها درسال های بعداز جنگ ژوئن ۶۷ شوروی را به تدریج درمقام یك قدرت بلامنازع دراین منطقه جای داده بود و باتحولات جاری این انتظار وجود دارد که نوعی تعادل درمنطقه برقرار شود .

ایران و بحرین

ورود عبدالعزیز عبدالرحمن بوعلی نخستین سفیر بحرین درایران را باید به حساب‌فصل جدیدی درمناسبات‌ایران و کشورهای‌تازه‌به‌استقلال رسیده‌آنسوی خلیج فارس گذاشت . باورود بوعلی آخرین مرحله از برقراری روابط کامل سیاسی میان دو کشور صورت می پذیرد ونگاه‌محافل سیاسی را باردیگر معطوف آتمسفر موجود و حاکم برروابط ایران باهمسایگان جنوبی‌اش میکند . دریك بررسی کوتاه ناظران سیاسی از روابط ایران باکلیه امارات و همچنین‌سلطان نشین عمان با عنوان «دوستانه» یاد می کنند . گوآنکه مناسبات سیاسی میان تهران‌واتحادیه امارات‌عربی ، متشکل از هفت امیرنشین‌ساحل‌دریای‌عمان ، هنوز به‌مرحله کامل و تاسیس سفارت ومبادله سفیر نرسیده ، معذالك یك یك حکام امارات به جزابوظبی از روابطی نزدیك با تهران برخوردارند . این ناشی ازآن است که تهران سیاست غیر دوستانه‌ای را که حکمران ابوظبی بدنبال تشکیل فدراسیون امارات نسبت به ایران در پیش‌گرفت هیچگاه به حساب بقیه‌اعضای فدراسیون نگذاشت‌واز سوی دیگر بر این‌امراعتقاد و امیدوار است که‌ابوظبی نیز خواهناخواه روزی بصمیمیت و ارزش دوستی تهران پی‌خواهد برد . بهرحال از مجموعه شواهدی که دردست است میتوان چنین نتیجه گرفت که مناسبات دوستانه موجود میان ایران و اتحادیه امارات نیز بازمینه هائی که فراهم‌است درآینده نزدیکی فرم و شکل گیرد و در قالب مناسبات رسمی و دیپلماتیك‌ظهور نماید .

کمك آمریکا به یمن

بدنبال برقراری مجدد روابط سیاسی میان آمریکا و جمهوری یمن شمالی انتظاراین میرود که واشنگتن کمك های اقتصادی و نظامی خود را به این‌کشور ازسرگیرد . تجدید روابط آمریکا و یمن شمالی از اثرات مستقیم سفر اخیرویلیام راجرز وزیر خارجه آمریکا به این‌منطقه بشمار میرود. اثرات‌این‌سفر اینك‌محقق شده بیش از آن است که قبلا پیش‌بینی میشد . آمریکا از مدت ها قبل به‌بهبود مناسبات خود بایمن شمالی چشم دوخته بود و درحقیقت دراین زمینه بخصوص بدنبال شناسائی یمن شمالی از سوی عربستان ، ایران و انگلیس ، از طریق اعطای کمك های غیر مستقیم به دولت صنعا فعالیت میکرد . اما آنچه بیش از هرچیز بدنبال برقراری این روابط توجه ناظران منطقه را بخود جلب کرد، سفر محسن العینی نخست وزیر یمن شمالی به پکن و امضای قرارداد همکاریهای‌فنی و اقتصادی با جمهوری خلق چین بود . اهمیت مسئله دراین است که پکن از روابط‌بسیارنزدیکی باجمهوری دموکراتیك یمن جنوبی «عدن» و دشمن شماره یك یمن شمالی بشمار میرود .

تاآخر امسال

ساختمان جاده‌سوم تهران ـ شمیران آغاز میشود

★ شهرداری تاوان املاك داخل طرح را می‌پردازد

★ هزینه این طرح نزدیك به ۳۰ میلیون تومان برآورد شده است .

شهردار پایتخت امروز اعلام کرد بانک مرکزی با پرداخت ۲۰ میلیون‌تومان وام بشهرداری تهران موافقت کرد . این رقم صرف عملیات ساختمانی جاده سوم میشود .

خبرنگار ما در گزارش خود اضافه کرده است که شهرداری پایتخت قبلا ۱۰ میلیون تومان اعتبار دراختیار داشت که با۲۰ میلیون وام بانک‌مرکزی مجموعا ۳۰ میلیون تومان هزینه احداث جاده سوم تامین شده است .

در نقشه های اجرائی طرح جاده سوم احداث یک پل در حوالی تخت‌طاوس نیز پیش‌بینی شده است .

جاده سوم تهران ـ شمیران از میدان ۲۵ شهریور شروع‌می شود و پس‌از عبور از داخل قسمتی از اراضی عباس‌آبادبه انتهای خیابان جردن ـ امتداد پارکوی متصل خواهد شد . شهرداری تهران بعلت نداشتن اعتبار اجرای این برنامه را به سال های بعد موکول کرده بود ولی با دریافت وام مذکور ، عملیات ساختمانی آن بزودی آغاز میشود که مقدمات آن نیز انجام گرفته است .

خبرنگار ما در گزارش خود اضافه کرده است :

شهرداری پایتخت از مبلغ ۳۰ میلیون تومان‌اعتبار اجرائی طرح جاده سوم‌غرامت ساختمان ها و تاوان املاک داخل طرح را پرداخت میکند .

سپیده‌دم امروز در تهران و مشهد

۴ قاچاقچی و سارق‌مسلح تیرباران شدند

★ دودسته‌ازدستگیرشدگان در خراسان‌مرتکب‌آدم‌دزدی شده بودند

سپیده دم امروز چهارقاچاقچی مواد مخدر در تهران ومشهد به جوخه اعدام سپرده شدند.

این چهار نفر ، محمدعلی پشمیان، خانمحمد ملکی، غلام نبی نورزهی و حفیظ‌الله نورزهی بودند .

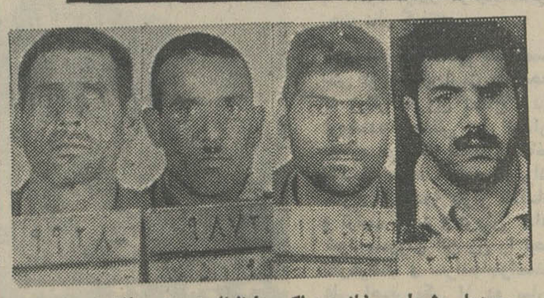

محمدعلی پشمیان ، خانمحمدملکی حفیظ‌اله نورزهی، غلام نبی نورزهی

طبق پرونده امر ، محمدعلی پشمیان در هشتم آذر ماه‌سال گذشته در خانه‌اش دستگیر شد وی یک بسته نایلونی محتوی هروئین درون دیگ نان پنهان کرده بود وزن خالص این هروئین یکصد گرم بود.

محمدعلی پشمیان پس از سیر مراحل قانونی در دادگاه تجدید نظر شماره ۲ تهران محاکمه وبه اعدام محکوم شد و حکم سپیده دم امروز در مورد خانمحمدبمورد اجرا گذاشته شد .

ربودن اطفال

و اما غلام نبی وحفیظ‌الله نورزهی که سپیده دم امروز در میدان تیر پادگان مشهد تیرباران شدند .

پرونده این دو تن حکایت دارد که سال گذشته بمامورین ژاندارمری مشهد اطلاع رسید که‌چند سارق مسلح درارتفاعات شمالی مشهد مستقر شده و به قاچاق تریاك و آدم‌دزدی و سرقت اموال مبادرت می‌کنند.

ماموران در نیمه آذر ماه با لباس مبدل به ارتفاعات مورد بحث عزیمت می‌کنند . درهمین هنگام سارقین مورد بحث به قریه «چنارسوخته» دستبرد می‌زنند و سه کودکرا بمنظور دریافت پول می‌ربایند .

سارقین پس از ربودن‌کودکان به ارتفاعات «سنگر نادر»می‌روند. ماموران این ارتفاعات را محاصره ، یک تن از سارقین مقتول و ۷ تن دیگر از جمله غلام نبی و حفیظ‌الله نورزهی دستگیر می‌شوندکه دادگاه غلام نبی و حفیظ‌الله را به اعدام محکوم می‌کند . چهار تن از دستگیر شدگان هرکدام به۳سال حبس با اعمال شاقه ، و یک نفر دیگر که عبدالمجید زوری نام دارد به حبس ابد محکوم می‌شود .

خوردی که روی داد پنج سارق مقتول و یکی از آنها(خانمحمد ملکی) دستگیر شد .

خانمحمد ، در دادگاه‌تجدید نظر شماره ۱۱ مشهد به اعدام محکوم شد و حکم سپیده دم امروز در مورد خانمحمدبمورد اجرا گذاشته شد .

در مشهد

خانمحمد ملکی در مشهد تیرباران شد طبق پرونده ، به مامورین ژاندارمری مشهد اطلاع رسید که تعدادی سارق مسلح افغانی به ایران وارد و قصد ارتکاب سرقت دارند . متعاقب این اطلاع مردی بنام «حاجی‌عوض کرد» شکایت کرد که سارقین مورد بحث او و فرزندش را به کوه برندند ، کودک را به عنوان گروگان نگهداشتند و وی را رهاساختند تا چهل هزار تومان برایشان تهیه کند و کودکرا آزادسازد. حاجی گفت که داماد وی نیز به تعقیب او به کوه رفته و دیگر باز نگشته است. ماموران کوه را محاصره و در زد و

دستگاه کنترل و شمارش اتومبیل د راتوبان

دستگاه کنترل و شمارش‌اتومبیل در اتوبان تهران ـ کرج تعویض میشود و با نصب دستگاه جدید رفت و آمد اتومبیلهادر این جاده از طریق یک کابل‌در زیر اسفالت شمارش و کنترل خواهد شد .

وزارت دارائی همچنین درتقاطع جاده های ورودی به اتوبان کرج کیوسک وصول عوارض ودستگاه کنترل نصب خواهد کرد . کابل فعلی شمارش اتومبیلها دراتوبان کرج‌کابلهای فشار لاستیک‌وسائط نقلیه وموارد دیگر از کار می افتد و از اتومبیلهائی که دربین راه کرج و تهران وارد اتوبان میشوند عوارض وصول نمیشود.

بهمین منظور دستگاه جدیدی‌در ابتدا وانتهای اتوبان تهران‌کرج نصب میگردد که این دستگاه‌بدون داشتن کابل سطحی ، تعداد تردد اتومبیلها را شمارش میکنند .

علاوه براین از همین‌نوع‌دستگاه کنترل کننده ، درتقاطع جاده‌های متصل به اتوبان نصب میشود و ماموربن دارائی درکیوسک‌عوارض ورودی اتوبان را وصول خواهند کرد .

عملیات ساختمانی در بازار وعودلاجان آزادمیشود

ضوابط نوسازی منطقه‌بازار وعودلاجان‌تغییر میکندوبموجب طرحی که تهیه شده است ، کلیه‌عملیات ساختمانی‌و نوسازی درمحلات مذکورآزاد میشود .

امروزیك‌مقام آگاه درشهرداری پایتخت اعلام کرد :

طرح جدیدی از طرف اداره شهرسازی شهرداری تهیه شده است که‌منطقه‌بازار و عودلاجان از ضوابط قانون نوسازی معاف خواهد شد و درصورت تصویب اجازه‌تجدید ساختمان‌و نوسازی خانه ها و مغازه ها به مالکان آن داده میشود درصورتی که درحال حاضر مالکان مستغلات منطقه بازار و عودلاجان اجازه تعمیر دارند

این طرح هم‌اکنون دراختیار شهردار پایتخت‌قرارگرفته است واوسرگرم مطالعه‌نهائی میباشد.

امروز سرهنگ‌فیروزی شهردار منطقه ۵ شهرداری دراین باب اظهار داشت :

هنوز هیچگونه طرحی برای اجرا به شهرداری این منطقه ابلاغ نشده است . ولی این تصمیم وجود دارد که در مقررات‌نوسازی‌وامور ساختمانی بازار و عودلاجان تجدید نظر شود و تسهیلات تازه‌ای برای ساکنین منطقه مذکور بوجود آید .

تحولات حزب مردم

رامبد از قبول پست دبیر کلی عذر خواست

هلاکو رامبدلیدرفراکسیون‌پارلمانی حزب مردم که پس از استعفای دکتر کئی ، نامش برای پست‌دبیر کلی پیش از هرکس بگوش می رسد . امروز اعلام کرد که از پذیرفتن‌چنین‌مسئولیتی معذوراست رامبدتوضیح بیشتری درباره‌تصمیم خود نداد.

از سوی دیگر چند تن دیگر از افراد موثر حزب اقلیت نیز ظرف دیروز و پریروز عدم آمادگی خود را برای احراز مقام دبیر کلی‌حزب اعلام کرده بودند . در نتیجه چه کسی دبیر کل جدید حزب اقلیت میشود، سئوالی‌است که درمحافل حزبی بدون پاسخ مانده است.

در این میان چند تن از افراد نه چندان موثر که قبلا نمایندگی مجلس شورای ملی را داشتند ، علاقمندی خود را برای دبیر کلی حزب اقلیت نشان داده اند . پروفسور عدل رئیس کل حزب‌دست اندر کار مطالعه روی افرادی است که بقول خودش «فرصت» «انجام وظائف» دبیر کل را داشته باشند.

خبرهای تلفنی شهرستانها

کشتی‌گیر غرب سه‌کیه دارد

بهشهر ـ پزشکان اعلام کردند که « اسداله رضائی» کشتی‌گیر معروف بهشهردارای سه کلیه است !

« رضائی»که‌درمسابقات‌اخیر قهرمانی کشتی در وزن‌شصت‌و دوکیلو با « سیدعباسی»کشتی‌گیر تیم ملی مسابقه دادواز ناحیه کمر ضرب دیده بود اکنون تحت معاینه پزشکان قراردارد .

هنگام عکس‌برداری از ناحیه کمر این قهرمان پزشکان‌اظهار نظر کردند که طبق آنچه‌عکس طبی نشان میدهد او دارای ۳ کلیه است . .

نیم‌میلیون ماهی سفید بدریا انداخته شد

بندرپهلوی ـ بعدازظهر دیروز نیم میلیون ماهی سفید (۷ تا۱۰ سانتیمتری) درمحل « نهنگروگاه » زیر پل دریای غازیان به آب ریخته شد .

این ماهیها از چندی پیش در محلی واقع در ۱۲ کیلو متری جاده بندرپهلوی‌ـآستارا با صرف هزینه مختصری رشد کرده بودند ودیروز از طرف سازمان تحقیقاتی شیلات ایران که عهده‌دار تامین ذخایر ماهی میباشد بدریاریخته شدند .

مرگ جوان روستائی

کزندغرب : اسفندیار ۲۵ ساله ساکن روستای «ریسائی» کرند هنگامی که عازم کوبیدن خرمن خود بود ، از قاطر بزیرافتاد وباضربات لگد آن کشته شد .

گشایش میدان بزرگ بارفروشان

مشهد ـ دیشب میدان بزرگ بارفروشان مشهد که «میدان کوروش» نامگذاری شده است، وسیله معاون‌استانداری‌خراسان وفرماندار مشهد گشایش‌یافت.

این میدان توسط بخش خصوصی ودر زمینی بوسعت چهل هزار متر مربع ساخته شده و دارای کلیه تجهیزات کامل از قبیل : رستوران ، سالن کنفرانس ، هتل، دستگاه مخابرات، شعب‌بانکها ،باسکول الکتریکی و دویست و بیست مغازه میباشد . میدان‌کوروش» مشهد «برابر میدان بارفروشان تهران وسعت دارد.

براهنمائی بانك عمران

اولین شرکت تعاونی روستائی

بعضویت ۲۰۶۳ نفر باسرمایه۶میلیون ریال تشکیل‌شد

به پیروی‌از منویات شاهنشاه آریامهر تشکیل واحد های‌های بزرك تعاونی‌اولین شرکت‌تعاونی روستائی املاك‌تقسیم شده‌پهلوی بعضویت ۲۰۶۳ نفر و باسرمایه ۶میلیون ریال که تماما‌پرداخت شده براساس‌قانون‌جدیدشرکت های تعاونی درشاه‌آباد غرب تشکیل گردید .

برای این‌شرکت تحت‌عنوان شرکت تعاونی روستائی املاك تقسیم شده پهلوی پشتکوه درخواست ثبت شده است .

شرکت مذکور از جمله بزرگترین تعاونی‌روستائی است که در مملکت تشکیل گردیده و از ۲۵۰۹ خانوار کشاورزان مرزنشین دهات تقسیم شده پهلوی‌درآن‌ناحیه ۲۰۶۳ نفرشان عضویت این شرکت را پذیرفته و بقیه نیز مسلما درآینده‌ای نزدیك بعضویت‌شرکت‌درخواهند آمد.از اهم وظایف این شرکت جمع‌آوری و فروش محصولات کشاورزی و دامی و تامین مایحتاج زندگی اعضا ـ تهیه و اصلاح بذر ـ اخذ نمایندگی کالاهای‌انحصاری‌ـ ترویج اصول کشاورزی‌نوین‌ـ تامین اعتبارات‌ـ توسعه وترویج صنایع روستائی مورد نیاز اعضاء و وسائلی از این قبیل خواهد بود علت‌استقبال کشاورزان مذکور از عضویت درشرکت مورد بحث اولا نتایج ثمربخشی است که در گذشته از طریق شرکتهای تعاونی‌اعتبار وابسته ببانک عمران بدست آورده‌اند زیرا بانک مذکور از سال ۱۳۴۵ ـ با مساعدت‌مالی سازمان برنامه پس‌از انجام یك سلسله آموزش تعاونی به تشکیل ۵۶ شرکت تعاونی اعتبار بعضویت ۲۵۰۹ خانوار کشاورزان آن املاك پرداخته و این شرکت ها درگذشته توانسته‌اند با استفاده از اعتبارات تعاونی بانك از پیش فروش محصولات کشاورزی و دامی‌خودداری نموده‌احتیاجات اعتباری‌خویش را بموقع تامین و بطور محسوسی بردرآمد خود بیفزایند . ثانیا طی چند سال گذشته از طریق شرکت های تعاونی اعتبار باصول تعاون آشنا شده ضمن درك محاسن همکاری برای اداره شرکت های تعاونی روستائی آمادگی پیدا کرده‌اند .

بانك عمران‌مصمم‌است برنامه تشکیل شرکت های تعاونی روستائی بزرك‌را براساس‌قانون جدید درسایر دهات تقسیم شده پهلوی نیز پیاده نماید .

مراسم گشایش کتابخانه

با تائیدات خداوند متعال و توجهات خاصه حضرت ولی عصر عجل‌اله تعالی فرجه بدین وسیله افتتاح‌کتابخانه عمومی ودارالتبلیغ مسجد ولی عصر را به میمنت و مبارکی در روز دوشنبه ۹ مرداد ماه که مصادف با میلاد باسعادت حضرت فاطمه زهرا علیهاسلام میباشد از ساعت ۵ الی ۷ بعد از ظهر اعلام و از عموم دوستداران کتاب و علم خاصه علماء اعلام و حجج‌اسلام و دانشمندان گرانمایه و عموم برادران دینی دعوت میشود که درمجلس مذکور حضور یافته و امنای مسجد را مفتخر فرمایند .

امناء مسجد ولی عصر

آدرس‌خیابان‌حشمت‌الدوله غربی چهارراه پیروز مسجد ولی عصر

آگهی دعوت مجمع عمومی

جلسه مجمع عمومی سندیکای صاحبان صنعت رنگسازی ایران‌روز یکشنبه ۲۹ر۲ر۱۳۵۱ ساعت ۶ ونیم بعدازظهر درمحل اطاق بازرگانی و صنایع واقع درخیابان تخت‌جمشید شماره ۵۷ تشکیل خواهد گردید از اعضاء سندیکا تقاضا دارد درجلسه مزبور حضور بهمرسانند .

دستور جلسه :

۱ـ استماع و تصویب گزارش هیئت مدیره و بازرسان .

۲ـ تغییر بند الف ماده (۲) مصوبه مجمع عمومی‌مورخ ۲۸ر۲ر۵۰

سندیکای صاحبان صنعت رنگسازی ایران

آ ـ ۱۰۰۸۱

بقیه از صفحه آخر

اطلاعیه شماره ۱۱

پیرو اطلاعیه شماره ۱۰ فهرست تعدادی دیگر از مدارس غیر دولتی شهر تهران که استحضار اولیاءمحترم‌دانش‌آموزان پایتخت‌ذیلا آگهی میشود شهریه‌آنها تعیین و تایید گردیدند جهت

مدیر کل آموزش‌وپرورش‌تهران ـ نبوی

ردیف	نام آموزشگاه		شهریه سال تحصیلی ۵۰ـ۱۳۴۹	شهریه سال تحصیلی ۵۱ـ۱۳۵۲	حدود تخفیف ٪
۹۲۹ـ	دبیرستان هاشمی	دوره اول	۸۰۰۰	۸۰۰۰	ـ
		کلاس ۴و۵	۱۰۰۰۰	۱۰۰۰۰	ـ
		کلاس ششم	۱۲۰۰۰	۱۲۰۰۰	ـ
		راهنمائی	۱۰۰۰۰	۱۰۰۰۰	ـ
۹۳۰ـ	دبیرستان بابکان شماره ۱	راهنمائی	۱۳۰۰۰	۱۲۰۰۰	۸ درصد
		دوره اول	۹۵۰۰	۹۰۰۰	۵ درصد
		دوره دوم	۱۲۲۵۰	۱۲۰۰۰	۲ درصد
۹۳۱ـ	دبیرستان برهان مجرد	ابتدائی	۸۹۰۰	۵۰۰۰	۴۴ درصد
		راهنمائی	۱۱۴۰۰	۸۰۰۰	۳۰ درصد
۹۳۲ـ	دبیرستان ایران باستان	دوره اول	۸۶۰۰	۸۶۰۰	ـ
		دوره دوم	۹۶۰۰	۹۶۰۰	ـ
۹۳۲ـ	دبیرستان رستا	دوره درم	۱۱۰۰۰	۱۰۴۰۶	۶ درصد
		دوره اول	۶۰۰۰	۵۰۱۸	۱۷ درصد
		راهنمائی	۹۰۰۰	۸۲۸۲	۸ درصد
۹۳۴ـ	دبیرستان سروش	دوره اول	۸۵۰۰	۷۰۰۰	۷ درصد
		دوره دوم	۸۵۰۰	۸۰۰۰	۶ درصد
		راهنمائی	۷۵۰۰	۸۰۰۰	۶ درصد
۹۳۵ـ	دبستان موسوی پسران		۵۶۵۰	۵۰۰۰	۱۲ درصد
۹۳۶ـ	دبیرستان تمدن	دوره اول	۶۵۰۰	۶۵۰۰	ـ
		دوره دوم	۷۵۰۰	۷۵۰۰	ـ
۹۳۷ـ	دبیرستان بهار امید	دوره اول	۹۰۰۰	۹۰۰۰	ـ
		دوره دوم	۱۱۰۰۰	۱۱۰۰۰	ـ
۹۳۸ـ	دبستان دخترانه طباطبائی		۵۰۰۰	۴۰۰۰	۲۰ درصد
۹۳۹ـ	دبستان ذیور		۸۰۰۰	۵۵۰۰	۳۱ درصد
۹۴۰ـ	دبستان شاد		۶۵۰۰	۵۲۰۰	۲۰ درصد
۹۴۱ـ	دبیرستان ندای دانش پسران	دوره دوم	۱۱۱۰۰	۱۰۴۰۰	۷ درصد
		دوره اول	۷۰۰۰	۴۵۰۰	۳۶ درصد
		راهنمائی	۷۵۰۰	۵۵۰۰	۲۷ درصد
۹۴۲ـ	دبیرستان نراقی دختران	دوره اول	۱۲۵۰۰	۱۰۰۰۰	۲۰ درصد
		دوره دوم	۱۴۰۰۰	۱۲۰۰۰	۱۷ درصد
۹۴۳ـ	دبیرستان مهین دختران	دوره اول	۸۰۰۰	۶۶۰۰	۱۸ درصد
		دوره دوم	۱۰۰۰۰	۱۰۰۰۰	ـ
۹۴۴ـ	دبستان آینده روشن		۸۰۰۰	۸۰۰۰	ـ
۹۴۵ـ	دبستان دانش وهنر		۸۰۰۰	۵۶۰۰	۳ درصد
۹۴۶ـ	دبیرستان آذر شماره یک	دوره اول	۹۹۰۰	۹۹۰۰	ـ
		دوره دوم	۱۱۶۰۰	۱۱۶۰۰	ـ
		راهنمائی	۱۲۵۰۰	۱۲۵۰۰	ـ
۹۴۷ـ	دبیرستان آذر شماره دو	دوره دوم	۹۹۰۰	۹۹۰۰	ـ
		دوره اول	۱۱۶۰۰	۱۱۶۰۰	ـ
		راهنمائی	۱۲۵۰۰	۱۲۵۰۰	ـ
۹۴۸ـ	دبیرستان جام جم	دوره اول	۸۵۰۰	۸۵۰۰	ـ
		دوره دوم	۱۱۰۰۰	۱۱۰۰۰	ـ
		راهنمائی	۱۰۲۵۰	۱۰۲۵۰	ـ
۹۴۹ـ	دبستان هیرمند		۴۰۰۰	۳۸۳۰	۴ درصد
۹۵۰ـ	دبستان درخشان	راهنمائی	۱۰۰۰۰	۱۰۰۰۰	ـ
		ابتدائی	۹۰۰۰	۸۰۰۰	۱۱ درصد

ردیف	نام آموزشگاه		شهریه سال تحصیلی ۵۰ـ۱۳۴۹	شهریه سال تحصیلی ۵۱ـ۱۳۵۲	حدود تخفیف ٪
۹۵۱ـ	دبستان دنیای‌آزاد (بنیادنوین)	ابتدائی	۵۵۰۰	۵۳۰۰	۴ درصد
		راهنمائی	۸۵۰۰	۸۵۰۰	ـ
۹۵۲ـ	دبستان مهسا		ـ	۱۰۰۰۰	ـ
۹۵۳ـ	دبستان شاه عباس کبیر	ابتدائی	۸۰۰۰	۷۵۰۰	۶ درصد
		راهنمائی	۱۵۰۰۰	۱۴۰۰۰	۷ درصد
۹۵۴ـ	دبستان آئین دانش شماره۱	ابتدائی	۴۰۰۰	۳۷۰۰	۸ درصد
		راهنمائی	۷۰۰۰	۷۰۰۰	ـ
۹۵۵ـ	دبیرستان اخگر	دوره اول	۸۵۰۰	۸۲۰۰	۴ درصد
		دوره دوم	۱۱۰۰۰	۱۱۰۰۰	ـ
		دوره‌دوم‌بازرگانی	۱۵۰۰۰	۱۴۵۰۰	۴ درصد
		راهنمائی	۹۵۰۰	۹۰۰۰	۵ درصد
۹۵۶ـ	دبیرستان ایران فردا	دوره اول	۸۵۰۰	۸۰۰۰	۶ درصد
		دوره دوم	۱۱۰۰۰	۱۰۰۰۰	۹ درصد
۹۵۷ـ	دبیرستان منشیگری‌نواندیش		۲۳۰۰۰	۱۹۰۰۰	۱۸ درصد
۹۵۸ـ	دبیرستان راه زندگی	دوره اول	۹۰۰۰	۷۴۰۰	۱۸ درصد
		دوره دوم	۱۲۰۰۰	۱۲۰۰۰	ـ
۹۵۹ـ	دبیرستان اتفاق	دوره اول	۲۳۰۰۰	۲۲۰۰۰	۵ درصد
		دوره دوم	۲۶۰۰۰	۲۵۵۰۰	۴ درصد
		راهنمائی	۲۵۰۰۰	۲۴۵۰۰	۲ درصد
۹۶۰ـ	دبیرستان ابتکار	دوره اول	۵۰۰۰	۵۰۰۰	ـ
		دوره دوم	۷۵۰۰	۷۵۰۰	ـ
۹۶۱ـ	دبیرستان خرداد	دوره اول	۱۱۰۰۰	۱۰۰۰۰	۹ درصد
		دوره دوم	۱۲۵۰۰	۱۲۰۰۰	۴ درصد
		راهنمائی	۱۲۵۰۰	۱۲۰۰۰	۴ درصد
۹۶۲ـ	مدرسه راهنمائی ضمیمه مهرجردن		۱۲۰۰۰	۱۱۰۰۰	۹ درصد
۹۶۳ـ	دبستان طلیعه دانش		۶۲۵۰	۴۰۰۰	۳۶ درصد
۹۶۴ـ	دبیرستان احمدیه	دوره دوم	۱۳۰۰۰	۱۲۰۰۰	۸ درصد
		دوره اول	۱۰۰۰۰	۹۰۰۰	۱۰ درصد
		راهنمائی	۱۲۰۰۰	۱۰۰۰۰	۱۷ درصد
۹۶۵ـ	گروه فرهنگی هدف	دبستان	۱۱۰۰۰	۱۱۰۰۰	ـ
		راهنمائی	۱۲۵۰۰	۱۲۵۰۰	ـ
		دوره اول	۱۱۰۰۰	۱۱۰۰۰	ـ
		دوره دوم	۱۲۵۰۰	۱۲۵۰۰	ـ
۹۶۶ـ	گروه فرهنگی خوارزمی	دبستان	۱۲۵۰۰	۱۲۵۰۰	ـ
		راهنمائی	۱۲۵۰۰	۱۲۵۰۰	ـ
		دوره اول	۱۱۰۰۰	۱۱۰۰۰	ـ
		دوره دوم	۱۲۵۰۰	۱۲۵۰۰	ـ

در برآوردیکه‌کارشناسان آموزشی‌این اداره از سرمایه‌گزاری و هزینه‌سالیانه گروههای فرهنگی هدف خوارزمی بعمل آوردند طبق ضابطه شهریه سالیانه دانش آموز هردوره بشرح زیر تعیین گردید :

نام گروه	دوره ابتدائی	دوره راهنمائی تحصیلی دوره اول متوسطه	دوره دوم متوسطه
هدف	۱۴۹۰۰ ریال	۱۵۳۰۰ ریال	۱۲۸۵۰ ریال	۱۴۷۰۰ ریال
خوارزمی	۱۵۷۱۳ ریال	۱۵۳۴۷ ریال	۱۲۲۰۹ ریال	۱۴۶۴۶ ریال

مع‌الوصف گروههای مزبور از نظر همکاری بااداره کل آموزش‌وپرورش‌تهران در امر تقلیل شهریه دانش آموزان بشرحی که آگهی میگردد موافقت نمودند.

استثنائا در سال تحصیلی ۵۱ـ۵۲ گروه فرهنگی هدف بدانش آموزان کلاسهای چهارم و پنجم دبیرستان بترتیب مبلغ ۱۰۰۰ ریال و ۵۰۰ریال تخفیف میدهد .

قابل‌توجه صادر کنندگان محترم شرکت کشتیرانی جنوب (خط ایران)

باکمال مسرت باطلاع‌میرساند: کشتی «ایران‌نیرو» سفر یك

"IRAN NIRO" VOY. 1 هم‌اکنون در بندر شاهپور شروع به تخلیه نموده و قراراست که در تاریخ ۱۲ مرداد ماه جاری‌وارد بندر خرمشهر شود کشتی مزبور در ضمن تخلیه بارصادراتی برای بنادر شرقی آمریکاقبول مینماید

برای کسب اطلاع بیشتر به نمایندگی این شرکت :

شرکت سی من پاك با مسئولیت‌محدود

خیابان ثریا شماره ۱۳۰ ـ تهران

تلفن ۸۲۵۰۷۶ر۱

یا

شرکت سی من پاك با مسئولیت محدود ـ خرمشهر

خیابان فردوسی

تلفن ۲۹۴۱ ـ ۳۹۹۱

مراجعه فرمائید .

ربایندگان ۱۸۰۰٫۰۰۰ ریال جواهر دستگیر شدند

دو سارق که در خرداد ماه گذشته طی یک دستبرد ماهرانه از بزرگترین جواهر فروشی کرمان معادل یک‌میلیون و هشتصد هزار ریال طلا و جواهر سرقت کرده بودند دستگیر شدند .

آنها برای‌سرقت این‌جواهرات نقشه ماهرانه‌ای ریختند و خانه مخروبه‌ای را که پشت جواهر فروشی قرار دارد ، اجاره کرده بودند . سارقین مدت‌ها و بی آنکه جلب توجه کنند نحوه کارصاحب جواهرفروشی را تحت نظر گرفتند وهنگامیکه دریافتندوی هر روز بین‌ساعت ۱۲ ظهر تا ٤ بعد از ظهربی آنکه جواهرات‌را از ویترین‌ها جمع آوری‌کند ودرگاوصندوق

یدالله اکبری نجار و علی‌اصغر توانائی پس از دستگیری ..جلوی آنها انبوه جواهرات‌مسروقه دیده می‌شود .

بگذارد ، برای صرف نهار و استراحت نیم‌روز به خانه‌میرود دست به کار شدند ، و پس‌از شکافتن دیواری که بین خانه مخروبه‌و مغازه جواهر فروشی حایل است وارد جواهر فروشی‌شدند و همه جواهرات موجود درویترین‌ها را که‌یکصد و هشتاد هزار تومان ارزش داشت‌جمع آوری کردندوسپس بوسیله اتوبوس عازم تهران شدند .

ماموران شهربانی کرمان پس از اطلاع جریان این سرقت قضیه را بوسیله بی‌سیم باذکر مشخصات و جزئیات به مرکز وکلیه‌شهرستانها اطلاع دادند.

ماموران کلانتری ۱۱ آگاهی کل که درتهران ماموردستگیری این دو شده بودند حدس میزدند سارقین جواهرات را در بازارتهران خواهندفروخت. بزودی پیش‌بینی ماموران به تحقق پیوست و اطلاع حاصل کردند شخص ناشناسی که خود را نماینده فروش معرفی کرده قصد فروش مقداری طلا آلات و جواهر به یکی از جواهر فروشی های بازار را دارد .

ماموران بانوئی چادری راکه به مغازه مزبور مراجعه کرد تحت نظر گرفتند .

وی که بعدا معلوم شد همسر یکی از سارقین‌است بامراجعه به زرگر به وی اطلاع داد فروشنده بلحاظی میل ندارد بمغازه مراجعه نماید و تقاضا کرد که صاحب مغازه او رادر خارج از حدود بازار ملاقات و ترتیب خرید و فروش داده شود ماموربن این زن را تحت نظرگرفتند و سرانجام‌توانستند علی اصغر یکی از دو سارق را دستگیر کنند .

علی‌اصغر توانائی پس از دستگیری و تحویل آن مقدار از جواهرات که نزد او بود اظهار داشت بقیه جواهرات مسروقه در اختیار همدستم یدالله اکبری است بلافاصله ماموران‌با راهنمائی علی‌اصغر به تعقیب یدالله پرداخته و او را در آپارتمان‌خواهر زاده‌اش در خیابان سلسبیل دستگیر کردند. و بقیه‌جواهرات‌مسروقه را نیز بدست آوردند.

قاتل اغواگر به‌حبس ابد محکوم شد

دیوانعالی کشور، مجازات‌حبس ابدرابرای پرویز خزائی متهم‌به قتل شخصی موسوم به غلامرضا چلبی مناسب دانست و حکم صادره از طرف دادگاه جنائی‌را تائید کرد .

طبق کیفرخواست دادسرای تهران ، پرویز متهم است که‌در مرداد ماه سال گذشته با چاقو غلامرضا را به قتل‌رسانیده‌است.

درروز حادثه ، پرویز که‌از مدتی قبل نسبت به‌زهرازن‌برادر غلامرضاتعلق خاطر پیدا کرده بود، در خیابان مزاحم اوشدو اغواگرانه بوی پیشنهاد کرد از شوهر خود طلاق بگیرد وهمسر اوشود .

غلامرضا که از دورفاظرجریان بود، خود را به پرویز رساند وبه‌اوتذکر داد که منبعد مزاحم زن برادرش نشود .

تذکرغلامرضا به‌پرویز گران آمدودر نتیجه نزاعی بین آن‌دو درگرفت ، ودرجریان همین‌نزاع پرویز باچاقوغلامرضا را از پای‌در آوردوسه نفر دیگر را هم که به‌پشتیبانی مقتول در زدوخورد شرکت‌کرده بودند ، مجروح کرد.

اندکی‌پس از این‌حادثه،پرویز به‌اتهام قتل بازداشت گردیدو دراسفند ماه سال ۵۰ دردادگاه عالی‌جنائی تهران محاکمه‌شد.

در جلسات محکمه ،پرویز اتهام‌وارده را رد کردومنکرقتل غلامرضاشد .او در مورد اتهام خود گفت : آن روز تعطیل‌بود ومن از منزل خودبخانه مادرم رفته‌بودم . ساعت ۷ به آنجا رسیدم،دیدم عده‌ای درخرابه‌ای فوتبال بازی می کنند . آنها نیز مرابه‌بازی دعوت‌کردند و من هم قبول کردم ، ضمن‌بازی پای غلامرضا پشت‌پای شخص دیگری‌قرار گرفت و به زمین خوردو همین برخورد سبب شد بین آنهانزاعی در گیرد . من برای‌جدا کردن آنها دخالت کردم ، ولی‌فردای آن‌روزنادیدم گفت «ازتوشکایت کرده‌اند » و وقتی برای اطلاع از علت‌شکایت به‌پاسگاه انتظامی رفتم،بازداشتم کردند.

پرویزخزائی متهم به قتل

هیئت دادرسان محکمه‌جنائی پس از مطالعه و بحث و شوردر باره پرونده ، پرویز خزائی را مجرم‌شناختند و باتوجه به‌جوانی او واینکه در ارتکاب بزه‌قصد قبلی نداشته‌است ، بایکدرجه تخفیف وی را به حبس ابد با اعمال‌شاقه محکوم کردند.

متهم از رای صادره فرجام خواست‌وپرونده برای رسیدگی به‌دیوانعالی کشور ارسال شد. لیکن هیئت دادرسان دیوانعالی کشور هم پس از مطالعه دقیق پرونده مجازات‌حبس‌ابد رابرای پرویز خزائی تائید کردند.

شوهری با درآمد یک‌وزیر میخواهم !

زنی که از شوهرش توقع دارد معادل‌حقوق‌یك وزیردرآمد داشته باشد ، باوجود داشتن ٦ فرزند قصد طلاق از او را دارد و بهمین جهت از ۷شعبه ٤۷ دادگاه حمایت خانواده دادسرای تهران‌تقاضای صدور گواهی عدم سازش کرده ، این زن میگوید :

ـ باآنکه ٦ فرزند دارم‌که ارشد آنها در کلاس پنجم دبیرستان تحصیل می‌کند ، قادر به ادامه زندگی با شوهرم نیستم و بهرترتیب شده از او طلاق خواهم گرفت .

مصطفی شوهر این زن‌بنوبه خود میگوید :

ـ روزی که ازدواج کردیم ، زنم میدانست من مرد فقیری هستم و درآمد ناچیزی دارم اما حالا پس‌از سال ها زندگی مشترك‌وباوجود داشتن ٦فرزند او توقعاتی از من دارد که همسر یك وزیر از شوهرش ندارد . فی‌المثل‌میخواهد خانه محقرمان را که در جنوب شهر واقع است بفروشیم و درشمال شهر یك ویلا بخریم اماطبیعی است که من که مستخدم یك خانواده آمریکائی‌هستم و ماهی هشتصد تومان هم حقوق دارم قادربه تامین نظرات جامطلبانه همسرنیستم‌و همین عدم‌توانائی سبب ناسازگاری او شده است.

من هفته‌ای ٥ شبانه روزدر خانه کارفرمایم زندگی میکنم و فقط دوشب در هفته میتوانم به خانه خود بروم و استراحت کنم ، اما باوجودیکه زنم در این دو شب زندگی را برای‌من تبدیل به جهنم میکند بهیچوجه حاضرنیستم او را طلاق دهم و آینده ٦ فرزندم را به خطر اندازم .

دادگاه رسیدگی به دعوای این زوج را مدتی به تعویق انداخته است تا شاید در این مدت آن ها بتوانند بایکدیگر توافق کنند .

لی‌لی‌از زندان آزادشد

لی‌لی هنرپیشه‌جنجالی سینمای فارسی که به خاطر کشیدن‌چك بلامحل زندانی شده بود ،آخر وقت‌اداری روزگذشته اززندان آزادشد.

شخصی که از علاقمندان لی‌لی است‌وبرای آزادی اوفعالیت می کرد دیروز با پرداخت مبلغ‌سی هزارتومان موفق شدوی راآزاد کند.او طی قراردادی که با داریوش امیرفولادی ومرتضی «طلبکاران لی‌لی» بست دوچك دیگرلی‌لی را نیز از آنهاپس گرفتو به خوادومسترد کرد.

لی‌لی چه در موقع بازداشت وچه به هنگام خروج از زندان از افشای نام این شخص خودداری کرده‌است . خود این شخص نیز دیروز بهنگام گفتگو باخبرنگار مابه‌عذراینکه دارای همسروچندفرزند استو ممکن است‌آبروی خانوادگی‌او ریخته شود ، از افشای نامش‌خودداری کرد.

مفقود گردیده

در تاریخ ٥ر٥ر۱۳۵۱ یک عدد کیف بغلی محتوی‌دوقطعه‌چک بشماره های ۲۸۹۷۹۱ سررسید ۳۰ر۷ر۵۱ بمبلغ ۲٦۰ هزار ریال از حساب ۳۳۸ بانک سپه کمرک و چک دیگر بشماره ۷۷۷۰۵۲ سررسید ٥ر٦ر۵۱ بمبلغ دو هزار ریال از حساب ۱۰۵۸ بانک ملی آریاشهر و یک جلد گواهی‌نامه رانندگی بنام سید احمد صبور مهاجر و یک‌کارت مالکیت اتومبیل و مبلغ ۵۰۰ر۲۱ ریال وجه نقدبین ساعت ۲۲ الی ۲٤ در سالن سینما ونک مفقود گردیده چک های مذکور از درجه اعتبار ساقط و مراتب ببانک های نامبرده اطلاع داده شده از یابنده تقاضا میشود بتلفن ۳۰۹۱۱ یا خیابان سوم اسفند کاشی ٤٤ شرکت فانتوم ارسال و مژدگانی دریافت‌دارند

چند خبر از چند خبرساز

سیما دختر جوانی که به اصرار دوست پسر خودسیگار ماری‌جوانا کشیده بود دیروز هنگامی که در خیابان ارفع تهران‌در عالم هپروت‌سیر میکرد وسیله‌ماموربن بکلانتری جلب شد .

دوست این دختر پس از آنکه متوجه شد حال وی غیر عادی است از ترس او را از اتومبیل پیاده کرد و خود فرار را برقرار ترجیح داد . عده‌ای از رهگذران که متوجه حال غیرعادی سیما شده بودند اورا دوره کردند ولی پلیس گشتی سررسید واورا به کلانتری برد .

روز بعد با معرفی سیما ـ دوست پسر او دستگیر شد و روانه دادسراگردید .

★

دوقاچاقچی هروئین به اسامی کریم شمسی و فضل‌الله آقاشاهی روز گذشته بهنگام فروش ٤٦ گرم هروئین‌درمیدان راه‌آهن وسیله مامورین اداره مواد مخدر شهربانی دستگیر شدند و تحویل مقامات قضائی گردیدند .

★

سمنان ـ یک اتومبیل‌سواری که بایازده سرنشین از اعضای دو خانواده تهرانی‌عازم مشهد بود درسی و چهارکیلومتری سمنان به رودخانه سپیدآباد سقوط کرد .

دراین حادثه دونفر باسامی، سیاوش و داریوش نوصبا کشته شدند . سایر سرنشینان اتوبوس به بیمارستان شیروخورشید انتقال یافته و بستری شدند . حال چندنفر از مجروحین وخیم است .

تلویزیون آمریکائی
جنرال الکتریک
آئینه افسانه ها
تنها تلویزیون مجهز به کلید الکترونیک لرد

دستگاه تصفیه آب استخر
فقط
شرکت آب آبی
خیابان پهلوی ـ اول عباس‌آباد شماره ۲۵
تلفن ٦۲۸۱۲٤

آیا تشکیل زندگی نوینی در یکی از بهترین شهرهای شمال ایران و معاشرت با افرادی تحصیل‌کرده در محیطی آرام و با درآمدی مکفی نمیتواند دلیل بارزی برای تغییر شغل باشد ؟
مشاغلی در سطح مدیریت یکی از بزرگترین واحدهای صنعتی در انتظار شماست .
اطلاعات مختصری از خود را که به صندوق پستی شماره ۱۱-۱۸۷٦ میفرستید محرمانه تلقی خواهیم نمود .

آدرس مطب و تلفنهای جدید
دکتر کیخسرو صالح‌پور
جراح دندان پزشك از آلمان خیابان شاهرضا
شماره ٦۰۹ (بین سه راه لاله‌زارنو و سعدی)
تلفن مطب ۳۹۲۰۷٤ تلفن منزل ۷۷۹۳۵٤

اطلاعات هوائی
نشریه‌ای که برای دانشجویان ایرانی منتشر میشود و هر روز بخارج از کشور ارسال میکردد قیمت‌آبونمان اطلاعات هوائی برای امریکایکساله ۲۲۰۰ ریال و برای اروپا یکساله ۱۸۰۰ ریال تعیین شده است .
بدانشجویان ۲۵ درصد تخفیف داده خواهد شد

آگهی مناقصه شماره ۳۷۰ر۵۱
راه آهن دولتی ایران یکدستگاه خرپای پیش ساخته فلزی مورد نیاز را بر طبق مشخصات و نقشه و شرایط مربوطه از طریق مناقصه تحویل در قزوین خریداری مینماید .
داوطلبان شرکت در مناقصه میتوانند در ساعت اداری جهت دریافت اسناد مناقصه باداره کل کارپردازی مراجعه فرمایند شرکت کنندگان در مناقصه باید مبلغ ٦۵۰۰۰۰ ریال به عنوان سپرده شرکت در مناقصه به صندوق راه‌آهن پرداخت و رسید صندوق یا معادل همان مبلغ ضمانت‌نامه بانکی صادر یکی‌ازبانك های مجاز ایران که لااقل یکماه اعتبار داشته باشد بضمیمه پیشنهاد خودتا ساعت ۹ صبح روز ۲۸ر٥ر۵۱ در صندوق‌پیشنهاد ها واقع در اداره کل کارپردازی بیاندازند پیشنهاد های‌واصله ساعت ده روز مزبور باز و قرائت خواهد شد . حضور پیشنهاد دهندگان یا نمایندگان مجاز آنها در جلسه مناقصه آزاد است و راه‌آهن در رد و یا قبول هر یك یا تمام پیشنهاد ها مادامیکه قرارداد مبادله نشده است جزا و کلا مختار میباشد . به پیشنهاد فاقد سپرده و مشروط و مبهم و پیشنهادیکه بعد از موعد مقرر برسد ترتیب اثر داده نخواهد شد سپرده برنده اول و نفر دوم مناقصه نگهداری و در صورت استنکاف‌از انجام معامله بدون تشریفات به‌نفع راه‌آهن ضبط خواهد شد . مالیات متعلقه و هرگونه عوارض دیگر بعهده برنده مناقصه میباشد .
راه آهن دولتی ایران
م الف ٦۸۳۲ آ_۳۰٦٦۰ ۲_۱

اطلاعیه شرکت سهامی کارخانجات صنعتی ایران ناسیونال
از کلیه دارندگان محترم اتومبیلهای پیکان تقاضا میشود بخاطر بهبود وضع تعمیرات و تعمیرگاههای پیکان در سر تاسر کشور از روز یکشنبه هشتم مرداد ماه جاری در تهران و روز یکشنبه بیست و دوم مرداد ماه در شهرستانها انتقادات و شکایات خود را از طریق صندوقهای لاك ومهر شده‌ای که بهمین منظور در محل تعمیرگاههای مجاز ایران ناسیونال نصب شده است در دسترس شرکت قرار دهند ، تا هیئت مدیره مستقیماً بتواند با بررسی انتقادات ارزنده و استفاده از همکاریهای پرارج مشتریان عزیز راه حل های مناسبی برای رفع مشکلات تعمیراتی یافته و اقدام سریع بعمل آورد .
کارخانجات صنعتی ایران ناسیونال

ایست... نه!نه!... نه‌ایست
هزارتومان هدیه برای شما
خبر مهم برنینا ـ سویس
سازنده چرخهای خیاطی و گلدوزی صددرصد اتوماتیك برنینا
بمناسبت آغاز هفدهمین سال فعالیت های نمایندگی چرخهای خیاطی و گلدوزی برنینا درایران
کارخانجات برنیناسویس بفروشگاه و نمایشگاه
برنینا
اجازه داده است برای اولین بار در تاریخ ۸۰ ساله‌فروش
برنینا
به کسانی که از ساعت
۱دقیقه بعداز نیمه‌شب ۱۰ مرداد تا ۱دقیقه بعداز نیمه‌شب ۱۱ مرداد
ازفروشگاه ونمایشگاه برنیناچرخ خیاطی وگلدوزی برنینا
خریداری کنند
نقداً هزار تومان هدیه سالگرد
اهدا شود
فروشگاه و نمایشگاه برنینا ـ نمایندگی انحصاری چرخهای خیاطی وگلدوزی صددرصد اتوماتیك برنینای سویس
تهران چهارراه شاه ـ جنب فروشگاه بزرگ ایران
تلفنهای ٤۲٤۳٤ ـ ٦٦۸۲۹۷ و ٦٦٥۱۹۸
آب‌تاب
از نیمه شب فردا ۱۰ مرداد هزار تومانیهای برنینا در انتظار شماست

ازصبح سه‌شنبه فقط در
سینما پولیدور

اثری که بخاطر تولید هیجان و دلهره در قلب شما ساخته شده و صحنه های نفس گیر آن را باید تحمل کنید

برنامه آینده قویترین گروه سینمائی پایتخت
فروزان ـ بهمن مفید ـ پیمان

مجالس ترحیم

بازگشت همه بسوی ذات‌اقدس‌الهی است

بانهایت تاثروتاسف درگذشت ناگهانی و جانگداز جناب‌آقای **حیدرقلی امیرسلیمانی** آجودان کشوری اعلیحضرت همایون شاهنشاه آریامهر و معاون تشریفات کل شاهنشاهی و دائی‌گرامی والاحضرت شاهپور غلامرضا پهلوی را باستحضار کلیه دوستان وآشنایان میرساند.

مجلس ترحیم مردانه‌آن‌فقید سعید روز دوشنبه نهم مردادماه جاری از ساعت ۱۰الی۱۲ صبح در مدرسه عالی سپهسالار و مجلس ترحیم‌زنانه‌ازساعت ۵الی۸ بعد از ظهر همان روز در منزل شخصی آن مرحوم واقع در « شمیران خیابان دزاشیب شماره ۱۵۶» برگزار خواهد شد.

خانواده های: امیرسلیمانی. جهانبانی. دولتی. اعتضادی. ملک‌پور. کامرانی. دیباج. صبا. لیسنر. سنندجی. شمس‌ملک‌آرا. وشمگیر. گیلانشاه. بیات. اردلان. سیفناصری. افشارطوس و خانواده های وابسته.

ضمنا مراسم شب هفت روز پنجشنبه ۱۲ مردادماه ازساعت ۵الی۷ بعداز ظهر در مسجد ولی‌اعظم (نورملکان) واقع در،جاده آرامگاه برمزار آنمرحوم برگزار خواهد شد.

آ ـ ۳۰۵۸۰

باکمال تاسف درگذشت مرحوم حیدرقلی امیرسلیمانی

معاون تشریفات‌کل‌شاهنشاهی‌عموی‌همکارگرامی‌خانم‌ویدا امیرسلیمانی را باطلاع میرساند. مجلس ترحیم مردانه آن شادروان از ساعت ۱۰ تا ۱۲ روز دوشنبه ۹ر۵ر۵۱ در مسجد سپهسالار و مجلس ترحیم زنانه همان روز از ساعت ۵ تا ۷ بعد از ظهر در منزل شخصی آن مرحوم واقع در خیابان دزاشیب روبروی آتش نشانی شماره ۱۵۶ برگزار میگردد.

وزارت آبادانی و مسکن

آ ـ ۳۰۷۳۰

باکمال تاسف درگذشت ناگهانی **جناب آقای حیدرقلی امیرسلیمانی** آجودان کشوری اعلیحضرت همایون شاهنشاه آریامهر و معاون تشریفات کل شاهنشاهی و پدر گرامی **همسر آقای دکتر دولتی** معاون قسمت بهداری‌ناحیه راه‌آهن **جنوب را باستحضار** دوستان ، آشنایان و همکاران‌میرساند. **مجلس ترحیم** فقید سعید از ساعت ۱۰ تا ۱۲ صبح روز **دوشنبه** نهم مرداد ماه جاری در مدرسه عالی سپهسالار **برگزار** خواهد شد .

راه‌آهن دولتی ایران

آ ـ ۳۰۷۱۸

در نهایت تاسف درگذشت نابهنگام شادروان **جناب حیدرقلی امیرسلیمانی** پدر ارجمند همکار عزیز خانم‌گلوریا امیرسلیمانی رئیس مرکز تربیت معلم کودکان استثنائی را باطلاع کلیه همکاران و معلمان و مربیان دانش‌آموزان استثنائی کشور میرساند .

مجلس ختم مردانه از ساعت ۱۰ تا ۱۲ دوشنبه نهم امرداد ماه جاری در مسجد سپهسالار و ختم زنانه عصر همان روز از ساعت ۱۷ الی ۱۹ در منزل آن فقید سعید شمیران خیابان دزاشیب برگزار میگردد .

مدیر کل امور دانش‌آموزان استثنائی ـ دکتر همای آهی

آ ـ ۳۰۷۴۶

بمناسبت‌فوت‌مرحوم **جناب آقای حیدرقلی امیرسلیمانی** متولی مسجد مجد مجلس ترحیم روز سه‌شنبه دهم مرداد از ساعت ۶تا۷ بعد از ظهر درمسجد مجد منعقد است.

پیش‌نماز مسجد مجد ـ حاجی‌آقا ضیاء عاملی

آ ـ ۱۰۱۰۵

و لله البقاء

خانواده های : سلجوقی ، خاضعی ، امیرتیمور، آیرم، حاجب‌دولو ، قاجار دولو، اسکندر میرزا ، قاضی نوری ، کاظمی ، ماک‌لاکلین ، دفتری ، صفیه افخمی،مصطفی انصاری ، فتوت ، آشتیانی ، جعفری ، صفائی ، خمسه‌صفا، زنگنه ، مقیمی ، مویدی ، کیانی، وسایر خانواده‌های وابسته

درنهایت تاثر و تاسف درگذشت شادروان **حسین سلجوقی** سرهنگ بازنشسته ارتش شاهنشاهی وبزرگ‌خاندان‌سلجوقی را باستحضار خویشان و آشنایان و دوستان میرساند . مجلس ترحیم مردانه و زنانه آن فقید سعید از ساعت ۶ الی ۸ بعد از ظهر روز سه‌شنبه دهم مرداد ماه در خانقاه صفی علیشاه منعقد است . ضمنا مراسم شب هفت روز پنجشنبه دوازدهم مرداد از ساعت ۵ الی ۷ بعد ازظهر در سالن شماره ۵ بهشت زهرا برگزار میشود .

آ ـ ۱۰۱۱۱

دوستان و همکاران جناب آقای ابراهیم سلجوقی با نهایت تاثر و تاسف درگذشت شادروان سرهنگ بازنشسته **حسین سلجوقی** پدر بزرگوار ایشان را تسلیت می‌گویند.

مجلس ترحیم مردانه و زنانه آن مرحوم روز سه‌شنبه دهم مرداد ماه از ساعت ۶ الی ۸ بعد از ظهر در خانقاه صفی علیشاه منعقد خواهد بود .

تقی مصدقی ، امیر نویدی ، دکتر استوار ، انورنی ، محمدتقی نجفی ، رضا پرنگ ، جمشید ورزنده ، هوشنگ ورزنده ، کمال مترجمی ، پرویز درویش ، دکتر مهدی مشایخ ، منوچهر مستشاری ، جلال یزدی ، سیاوش غفاری، پرویز غفاری ، منصور سپهری

آ ـ ۱۰۱۱۱

بعموم افراد خانواده های عزادار بویژه فرزندان آن مرحوم مصیبت وارده را تسلیت میدهیم .

درگذشت نابهنگام شادروان **محسن شفیعی راد** برادر آقای شفیعی راد مشاور مالیاتی این‌وزارت‌راباطلاع‌میرساند. مجلس ترحیم از ساعت ۳ تا ۵ بعد از ظهر روز دوشنبه نهم مرداد ماه در مسجدالجواد خیابان روزولت میدان ۲۵ شهریور منعقد میباشد .

وزارت دارائی

باکمال تاسف درگذشت ناگهانی شادروان **محسن‌شفیعی‌راد** برادر دوست عزیزمان آقای حسن شفیعی راد را باطلاع دوستان و آشنایان میرسانیم . مجلس ترحیم مردانه و زنانه آنمرحوم روز دوشنبه نهم مرداد ماه جاری از ساعت ۳ تا ۵ بعد از ظهر در مسجد الجواد منعقد میگردد .

دکتر محمود کاشفی ، سرهنگ ملک محمد استاد ، محمدحسین بافقی ، دکتر قاسم رفوگران ، سرهنگ حسن زمانی ، محمد سلامت ، دکتر منوچهرعدنانی، رضاعزیزپور، دکتر خسرو فاطریون ، دکتر کریم فرهاد ، بیوک فرهاد ، رضا مرشد ، دکتر علی مرشد ، محمد واحدی ، سرهنگ یوسف هاشمی

آ ـ ۱۰۱۲۱

بانهایت تاسف و تاثر درگذشت ناگهانی **محسن‌شفیعی‌راد را باطلاع** دوستان و بستگان میرسانیم . مجلس‌ترحیم‌مردانه و زنانه آنمرحوم روز دوشنبه نهم مرداد ماه جاری از ساعت ۳ تا ۵ بعد از ظهر در مسجد الجواد خیابان روزولت میدان ۲۵ شهریور منعقد میباشد .

خانواده های : شفیعی راد ، میرکاظمی ، کمالی دوست ، پورشسب ، هاشمی رستگار ، کاشفی ، خردمند، ابوالفتحی، فخاری ، سید سقاءمرتضوی شمیرانی

آ ـ ۱۰۱۲۱

بعموم بازماندگان آن مرحوم مصیبت وارده را تسلیت میدهیم .

با نهایت تاسف درگذشت نابهنگام شادروان **جناب حیدرقلی امیرسلیمانی** پدر ارجمند همکار عزیز خانم‌گلوریا امیرسلیمانی رئیس مرکز تربیت معلم کودکان استثنائی را باطلاع کلیه همکاران و معلمان و مربیان دانش‌آموزان استثنائی کشور میرساند .

مجلس ختم مردانه از ساعت ۱۰ تا ۱۲ دوشنبه نهم امرداد ماه جاری در مسجد سپهسالار و ختم زنانه عصر همان روز از ساعت ۱۷ الی ۱۹ در منزل آن فقید سعید شمیران خیابان دزاشیب برگزار میگردد .

مدیر کل امور دانش‌آموزان استثنائی ـ دکتر همای آهی

آ ـ ۳۰۷۴۶

بمناسبت‌فوت‌مرحوم **جناب آقای حیدرقلی امیرسلیمانی** متولی مسجد مجد مجلس ترحیم روز سه‌شنبه دهم مرداد از ساعت ۶تا۷ بعد از ظهر درمسجد مجد منعقد است.

پیش‌نماز مسجد مجد ـ حاجی‌آقا ضیاء عاملی

آ ـ ۱۰۱۰۵

و لله البقاء

خانواده های : سلجوقی ، خاضعی ، امیرتیمور، آیرم، حاجب‌دولو ، قاجار دولو، اسکندر میرزا ، قاضی نوری ، کاظمی ، ماک‌لاکلین ، دفتری ، صفیه افخمی،مصطفی انصاری ، فتوت ، آشتیانی ، جعفری ، صفائی ، خمسه‌صفا، زنگنه ، مقیمی ، مویدی ، کیانی، وسایر خانواده‌های وابسته

درنهایت تاثر و تاسف درگذشت شادروان **حسین سلجوقی** سرهنگ بازنشسته ارتش شاهنشاهی وبزرگ‌خاندان‌سلجوقی را باستحضار خویشان و آشنایان و دوستان میرساند . مجلس ترحیم مردانه و زنانه آن فقید سعید از ساعت ۶ الی ۸ بعد از ظهر روز سه‌شنبه دهم مرداد ماه در خانقاه صفی علیشاه منعقد است . ضمنا مراسم شب هفت روز پنجشنبه دوازدهم مرداد از ساعت ۵ الی ۷ بعد ازظهر در سالن شماره ۵ بهشت زهرا برگزار میشود .

آ ـ ۱۰۱۱۱

دوستان و همکاران جناب آقای ابراهیم سلجوقی با نهایت تاثر و تاسف درگذشت شادروان سرهنگ بازنشسته **حسین سلجوقی** پدر بزرگوار ایشان را تسلیت می‌گویند.

مجلس ترحیم مردانه و زنانه آن مرحوم روز سه‌شنبه دهم مرداد ماه از ساعت ۶ الی ۸ بعد از ظهر در خانقاه صفی علیشاه منعقد خواهد بود .

تقی مصدقی ، امیر نویدی ، دکتر استوار ، انورنی ، محمدتقی نجفی ، رضا پرنگ ، جمشید ورزنده ، هوشنگ ورزنده ، کمال مترجمی ، پرویز درویش ، دکتر مهدی مشایخ ، منوچهر مستشاری ، جلال یزدی ، سیاوش غفاری، پرویز غفاری ، منصور سپهری

آ ـ ۱۰۱۱۱

بعموم افراد خانواده های عزادار بویژه فرزندان آن مرحوم مصیبت وارده را تسلیت میدهیم .

درگذشت نابهنگام شادروان **محسن شفیعی راد** برادر آقای شفیعی راد مشاور مالیاتی این‌وزارت‌راباطلاع‌میرساند. مجلس ترحیم از ساعت ۳ تا ۵ بعد از ظهر روز دوشنبه نهم مرداد ماه در مسجدالجواد خیابان روزولت میدان ۲۵ شهریور منعقد میباشد .

وزارت دارائی

باکمال تاسف درگذشت ناگهانی شادروان **محسن‌شفیعی‌راد** برادر دوست عزیزمان آقای حسن شفیعی راد را باطلاع دوستان و آشنایان میرسانیم . مجلس ترحیم مردانه و زنانه آنمرحوم روز دوشنبه نهم مرداد ماه جاری از ساعت ۳ تا ۵ بعد از ظهر در مسجد الجواد منعقد میگردد .

دکتر محمود کاشفی ، سرهنگ ملک محمد استاد ، محمدحسین بافقی ، دکتر قاسم رفوگران ، سرهنگ حسن زمانی ، محمد سلامت ، دکتر منوچهرعدنانی، رضاعزیزپور، دکتر خسرو فاطریون ، دکتر کریم فرهاد ، بیوک فرهاد ، رضا مرشد ، دکتر علی مرشد ، محمد واحدی ، سرهنگ یوسف هاشمی

آ ـ ۱۰۱۲۱

بانهایت تاسف و تاثر درگذشت ناگهانی **محسن‌شفیعی‌راد را باطلاع** دوستان و بستگان میرسانیم . مجلس‌ترحیم‌مردانه و زنانه آنمرحوم روز دوشنبه نهم مرداد ماه جاری از ساعت ۳ تا ۵ بعد از ظهر در مسجد الجواد خیابان روزولت میدان ۲۵ شهریور منعقد میباشد .

خانواده های : شفیعی راد ، میرکاظمی ، کمالی دوست ، پورشسب ، هاشمی رستگار ، کاشفی ، خردمند، ابوالفتحی، فخاری ، سید سقاءمرتضوی شمیرانی

آ ـ ۱۰۱۲۱

بعموم بازماندگان آن مرحوم مصیبت وارده را تسلیت میدهیم .

با نهایت تاثر و تاسف درگذشت ناگهانی دو برادر ناکام **سید محمدعلی وسیدحامدکاتبی** قائنی راباطلاع اقوام‌و دوستان میرسانیم . مجلس ختم مردانه از ساعت ۴ الی ۶ بعداز ظهر روز دوشنبه ۹ر۵ر۵۱ در مسجد حسینی واقع در فوزیه خیابان اقبال کوچه رحمانی و مجلس زنانه در همان روز و ساعت در منزل حاج آقای جعفری مقابل همان کوچه‌برگزار خواهد شد .

الاحقر سیدمحمد مصطفوی ، خانواده کاتبی ،ولی‌الهی، جعفری ، زریبخش، صدرقاینی ، مهندس مرتاض ، مهندس زراعتی ،مهندس بزرگی .

آ ـ ۳۰۳۹۴

بعموم بازماندگان آنان مصیبت وارده را تسلیت میدهیم .

با نهایت تاسف و تاثر درگذشت مادر عزیزمان راباطلاع میرسانیم . مجلس ختم آن مرحومه روز سه‌شنبه ۱۰ر۵ر۵۱ در سمنان برگزار خواهد شد و تاریخ برگزاری مجلس‌ترحیم در تهران متعاقبا اعلام میشود .

عفت و منیر محبوبی (شریعت‌پناهی) ، علینقی ، خلیل ، ابوطالب ، محمدجعفر ، مرتضی محبوبی (شریعت‌پناهی) .

آ ـ ۱۰۱۲۵

مصیبت وارده را بعموم بازماندگان آن مرحومه تسلیت میدهیم .

با نهایت تاسف و تاثر درگذشت **بانو رقیه عظیمی** مادر گرامی دوست عزیزم جناب آقای صادق عظیمی وزیر مختار در هیئت نمایندگی شاهنشاهی ایران در دفتر اروپائی‌سازمان ملل‌متحد در ژنو و بانو قمر اصفهانی را به‌اطلاع‌میرساند.

مجلس ترحیم آن شادروان روز دوشنبه ۹ مرداد ماه‌از ساعت ۴½ الی ۶ونیم بعداز ظهر در مسجد مجد برگزار خواهد شد .

اسداله علم

۲ـ۲ آ ـ۳۰۵۶۲

باکمال تاسف فوت **بانو رقیه عظیمی** همسر مرحوم‌باقر عظیمی کارمند عالیرتبه وزارت امور خارجه و مادر جناب آقای صادق عظیمی وزیر مختار نمایندگی دائمی‌شاهنشاهی ایران درژنو را باطلاع میرساند .

مجلس ترحیم زنانه و مردانه آنمرحومه از ساعت ٤ ونیم الی ٦ ونیم بعدازظهر روز دوشنبه ۹ر۵ر۵۱ درمسجد مجد برقرار خواهد بود .

وزارت امور خارجه

۲ـ۲ آ ـ۳۰۰۵۲

با نهایت تاسف درگذشت شادرون **بانو رقیه عظیمی (احترام السادات)** همسر مرحوم باقر عظیمی (نظم‌الملک) را باستحضار دوستان محترم میرساند . مجلس ترحیم زنانه و مردانه آن مرحومه روز دوشنبه نهم مرداد ماه ۱۳۵۱ از ساعت ٤ونیم تا ٦ونیم بعداز ظهر در مسجد مجد برقرار است .

خانواده های : عظیمی ، محبی ، اصفهانی ، حاجب‌دولو ، حسینی ، زمانیان ، فهیمی رضوی ، صدیق ، یحیوی ، خلعتبری ، طاهری ، زردوش ، امیراحمدی ،معین‌زاد ، سیرنگ ، جلیلوند ، اصغرزاده ، میخک ، معاضد ،دفتریان، مشیر فاطمی، منجمی، صمصامی، نصرتی شاملو ، سمیعی . لاریجانی ، مشیری ، راد ، آسا ، غروی ، گنجی ، امیری، میرزائی ، سیف .

باکمال تاسف این مصیبت را بعموم افراد خانواده محترم عظیمی. محبی. اصفهانی وسایر بازماندگان‌فقیدسعیدوفرزندان آنمرحومه مخصوصا سرکار خانم قمر اصفهانی وآقای‌مهندس صادق عظیمی صمیمانه تسلیت می‌گوئیم .

۲ـ۲ آ ـ۱۰۰۱۷

خانواده های : میرعمارتی . زمانی . میررضائی . مهندس نصرت‌الله‌اسدی. مهندس‌عبدالحسین‌اسدی.معراجی . دکترابوالهدا . حبیبی.کیاکن . میررضا . افصح . دکترخلدی. ابهری . اورمزدی . محمدعلی‌رضائی . صفاری . مسیح‌زاده. روحی.مصلحی . صالحی.کاظمی‌پور . نوآموز . شریعت‌زاده.

باکمال تاثر و تاسف درگذشت ناگهانی **بانو سیده صفیه میررضائی** همسر آقای میرجواد میرعمارتی را باستحضار دوستان و آشنایان و همشهریان محترم گیلانی میرسانند .

مجلس ترحیم مردانه و زنانه فقیده سعیده از ساعت ۵تا۷ بعدازظهر روز سه‌شنبه دهم مرداد ماه جاری درمسجد الجواد واقع درمیدان ۲۵ شهریور برگزار میگردد .

۲ـ۱ آ ـ۱۰۰۵۹

بعموم بازماندگان آنمرحومه مصیبت وارده را تسلیت میدهیم .

باکمال تاسف‌درگذشت پسرعموی‌ناکام و نامرادم **مسعود سرفراز** رادرداراب باطلاع میرسانم .

مجلس ختم درداراب برگزار میگردد و درتهران‌از ساعت ۵ تا ۷ بعدازظهر روز دوشنبه (فردا) نهم مرداد ماه مجلس یادبودی دریوسف‌آباد بین ایستگاه اول و دوم خیابان عشاق شماره ۷۷ برگزار میگردد .

حسین سرفراز

آ ـ۱۰۰۷۱

بانهایت تاسف و تاثر درگذشت مادر عزیزمان‌**بانومحترم مجتهدنوری (بهزادی)**را باطلاع عموم دوستان ، اقوام و آشنایان میرسانیم . مجلس ترحیم زنانه و مردانه آنمرحومه از ساعت ٤ تا ٦ بعد از ظهر روز سه شنبه ۱۰ مرداد ماه جاری در خانقاه صفی علیشاه برگذار خواهد شد .

بانو بتول مجتهد نوری (بهزادی) ـ اکبر بهزادی ـ سرتیپ دکتر قاسم بهزادی .

بانهایت تاسف درگذشت شادروان **بانومحترم مجتهد نوری (بهزادی)**را باطلاع اقوام و آشنایان میرسانیم .

مجلس ختم زنانه و مردانه آنمرحومه از ساعت ٤ تا٦ بعد از ظهر روز سه شنبه ۱۰ مرداد ماه جاری در خانقاه صفی علیشاه برگذار است .

خانواده های : بهزادی ـ نیک نفس ـ شالچیان ـ رزاقی ـ اسمعیلی ـ محدثین ـ صدیق بهزادی ـ صنیعی ـ اسفندیاری ـ گران‌پیشه ـ فاطمی ـ جواهری ـ خدیوی ـ صفائی ـ نقشینه ـ بلوچ ـ کیانپور ـ سیاهکوهی ـ جواد ـ توکلی ـ لقمانی ـ موسوی ـ قشقائی ـ فرهنگ ـ ناجی

۲ـ۱ آ ـ۱۰۰۹۷

مصیبت وارده را بعموم بازماندگان آنمرحومه تسلیت میدهیم

در مسجد رودبارک کلاردشت

با نهایت تاسف درگذشت شادروان **حبیب‌اله حاتمی** را به‌اطلاع اقارب و دوستان میرساند مجالس ترحیم روز های دوشنبه نهم و جمعه سیزدهم مرداد ماه از ساعت ۲ الی ٤ بعدازظهر در مسجد جامع رودبارک کلاردشت منعقدمیباشد.

هوشمند حاتمی و برادران ـ خانواده‌های حاتمی

مصیبت‌وارده را بعموم‌بازماندگان آنمرحوم تسلیت میدهیم

در مسجد جامع کرج

با نهایت تاسف و تاثر درگذشت نابهنگام سعید فقید مرحوم **حاج یحیی عباسیان** بزرگ خاندان عباسیان راباطلاع دوستان و آشنایان میرسانیم. مجلس ختم آن مرحوم روز دوشنبه ۹ر۵ر۵۱ از ساعت ٤٫۳۰ الی ٦٫۳۰ بعد از ظهر در مسجد جامع کرج واقع در خیابان ششم بهمن ومجلس ترحیم زنانه در همان روز وساعت در منزل آن مرحوم واقع‌درخیابان امیری دوم کوی عباسیان منعقد است .

خانواده‌های: عباسیان. جاوید. اویسی. فاضل‌سرجوئی. افشاری. رشیدی. حسینی. یعقوبی. کیائی. غفاری. خازنی. غلامیان. یزدانی. ملک‌جانی . اسلامی . جعفری . شمس . بابائی. علیمرادی. مقدم. پرویزیان. زکی‌خانی. طلائی. موسوی. زتوزی. شاهرخی. میرشکاری. عرب. رشیدزاده. رشیدیان . زارع‌پور. کرمی. سنائی. حاجی‌آبادی. خانی. مرادی. حجبری. کاظمی. رکنی‌نژاد. مرادیان. طاروردی .

آ ـ۳۰۳۹۸

بعموم بازماندگان آنمرحوم مصیبت‌وارده‌را تسلیت‌میدهیم

بازگشت همه بسوی خدا است

بااندوه فراوان درگذشت بزرگ خاندان، مرحوم **حاج ابوالحسن روشن‌افشار**را باطلاع‌بستگان ودوستان وآشنایان‌میرساند، مجلس ترحیم زنانه و مردانه آن شادروان از ساعت ۵ الی ۷روز یکشنبه ۸ر۵ر۵۱ در مسجدالجواد واقع در میدان ۲۵ شهریور برگزارخواهد شد.

خانواده های: روشن‌افشار. اطمینان. توفیق. محمود زاده. خوارزمی. قاسم زاده. اصغرزاده. بهارسعادت. مهدی زاده.ثبتی. شقاقی. درویان. امامی. آذرین. تائیدی. تدین. لشگری. آزرمی. جیلانی. مجیری. طالبی. معینی. انتظاری. فقهی. حریری. خنائی. غفاری

آ ـ۱۰۰۸۹

بعموم بازماندگان آنمرحوم مصیبت وارده را تسلیت میدهیم

بانهایت تاسف درگذشت پدر بزرگوار خود **قاسمیحی‌الدین‌را** باطلاع دوستان و آشنایان میرسانیم . مجلس ترحیم مردانه و زنانه آنمرحوم روز دوشنبه ۹ر۵ر۵۱ از ساعت ۵تا۷ بعد از ظهر درمنزل اکبر محی‌الدین واقع در خیابان عباس آباد سی متری نظامی چهارراه باشائی خیابان میترا کوچه گودرز پلاک ۳٤متعقد خواهد بود.

حسین. اکبر. منصور و ناصر محی‌الدین. وخانواده های : عطائی. آقائی‌پور. کسرا. عزیز پورعراقی. مهران. دکتر رزمجو. شفائی. عدل‌پرور. هدایت. علوی. گرجی. شباب. امینی. ماکوئی. محمدی

آ ـ۱۰۰۹۹

بعموم بازماندگان آنمرحوم مصیبت وارده را تسلیت میدهیم

بااندوه بی‌پایان درگذشت دوست عزیز آقای دکترحسین پردیس‌رابه بازماندگان آن روانشاد بویژه به مادر داغدارش صمیمانه تسلیت گفته و از خداوند بزرگ برای جملگی صبر و شکیبائی آرزو میکنم .

کلاچای ـ دکترسهراب حاتمی

آ ـ۳۰۶۷۲

باتاسف فراوان درگذشت شادروان **حاج‌علی‌اصغر علیان** که عمری را در راه‌خدمت بخلق و یکی ازخدمتگزاران دربارابا‌عبدالحسین (ع) بود باطلاع دوستان و آشنایان آنمرحوم میرساند مجلس ختمی از طرف هیئت محترم انصارالحجة (ع) روز دوشنبه ۹ر۵ر۵۱ از ساعت ۴٫۳۰تا ۶٫۳۰ بعد از ظهر در مسجد انبار واقع در خیابان ری انبار گندم ـ منعقدمیباشد . از کلیه علاقمندان آنمرحومدعوت میشود برای شادی روی آنمرحوم در مجلس مذکور شرکت فرمایند .

هیئت انصارالحجة (ع)

ضایعه ناگوار را بعموم دوستان و آشنایان بویژه بازماندگان آنمرحوم تسلیت میدهیم .

باکمال تاسف و تاثر درگذشت **آقای احمد رئوفی** پدر ارجمند آقای مهدی رئوفی را باطلاع دوستان و آشنایان میرسانیم . مجلس ترحیم زنانه‌ومردانه آن‌مرحوم‌روز سه‌شنبه دهم امرداد ماه جاری از ساعت ۳ تا ۵ بعدازظهر درمسجد الجواد ، میدان بیست‌و پنجم شهریور منعقد میباشد .

جهانشوکت‌پیرزاده . مهین میراب . الهه مهرپور . پروانه‌عباسی . فروغ‌صابرتهرانی . ژاله‌کیهانی . باقرصدری . ناصر قراچه‌داغی . محمود احمدی . نورعلی اسبقی . حسین باطنی . مهدی‌پورآفر . بیژن حاتم . عزت‌الله‌حکیمی . علی‌اکبر خادمی . محمدذهبی . حبیب‌الله رشیدی . ابراهیم سنجری . جلیل‌شعربافیان. اکبرصالحی.غلامرضا عارفی. بهمن کردری . پرویزگلشن . غلامرضامظاهری.خسرومهاجری . عبدالله‌مخبری

آ ـ۱۰۱٤۱

بانهایت تاثر و تاسف درگذشت شادروان**احمد رئوفی** بزرگ خاندان رئوفی را باطلاع عموم میرسانیم مجلس ختم آنمرحوم روز سه‌شنبه ۱۰ مرداد ماه از ساعت ۳ الی ۵بعد از ظهر در مسجد الجواد واقع در میدان ۲۵ شهریور برگزار میشود .

خانواده‌های : رئوفی مهدوی ـ حسینی ـ خامنه‌ای ـ سلیمی آشتیانی ـ یوسفی ـ دانش اسدی ـ امینیان

آ ـ۳۰۷۰٤

به آقای مهدی رئوفی و سایر بازماندگان آن مرحوم مصیبت وارده را تسلیت میدهیم .

بسمه تعالی شانه

بمناسبت فوت مرحوم مغفور خلدآشیان **آقای حاج شیخ عبدالحسین وحدانی** ابی‌الزوجه جناب‌مستطاب حجت‌الاسلام والمسلمین ثقةالمحدثین آقای حاج سید محمد ضیاء آبادی دامت برکاته که عمری خدمتگزار صدیق آستان‌قدس‌حضرت سیدالشهداء ارواحنا فداه بوده مجلس تذکری از طرف مجمع هفتگی جوانان در مسجد علی بن موسی‌الرضا علیه‌السلام در خیابان عین‌الدوله انتهای خیابان سقاباشی در روز دوشنبه بیستم جمادی‌الاخره مطابق ۹ر۵ر۵۱ از ساعت ٤٫۳۰ الی ٦٫۳۰ بعد از ظهر منعقد امید است علماء اعلام و مومنین برای طلب مغفرت آنمرحوم و تسلی بازماندگان در مجلس مذکور شرکت فرمایند .

سید محمدعلی سبط ـ الاحقر جعفر اللنکرانی

بانهایت تاسف درگذشت شادروان **محمدعلی رجوانی** پدر دوست عزیزمان آقای حسن رجوانی را باطلاع دوستان و همشهریان محترم میرساند . مجلس ترحیم زنانه و مردانه آن مرحوم از ساعت چهار تاشش بعدازظهر روز دوشنبه نهم مرداد ماه درخانقاه صفی‌علیشاه منعقد خواهد بود .

علی‌اشرف منوچهری. سرلشگر حسن چمن‌آرا . دکتر احمدبرادر . محمدکیهان . هوشنگ‌بروندان . علی‌میراسدی. علی‌رزاز . هوشنگ‌مویدی . محمدمافی . منصورصاحب‌جمعی. علی‌اکبرالبرزی . علی‌اکبرصباغ . منوچهرفرهمند . عبدالحسین مقدم ابریشمی . سیدتقی‌خوش‌چشم . فریدون معیری . حمید سالمی . سیدمرتضی کنجوری .

آ ـ۱۰۱۳۱

خانواده های : رجوانی . یزدیان . فروهیدپور . برکی. کمالی . سروربخش . افضلی . کیهان . صباغ . اعظم‌زنگنه . ایمانی . لولاچی . راجی . فرسار . سیدی . نورافزا . وهبی . پرندیان.معصومی‌لاری . منصوری . مرادی . بجست.

باکمال تاسف‌درگذشت‌شادروان **محمدعلی‌رجوانی** بزرگ خاندان رجوانی کرمانشاهی را باطلاع دوستان و همشهریان محترم میرساند . مجلس ترحیم مردانه و زنانه آن مرحوم روز دوشنبه نهم مرداد ماه از ساعت چهار تاشش بعدازظهر درخانقاه صفی‌علیشاه منعقد خواهد بود .

آ ـ۱۰۱۳۱

بانهایت تاسف و تاثر فوت شادروان **محمدعلی رجوانی** پدر دوست ارجمندمان آقای حسن رجوانی مدیرعامل شرکت بازرگانی صدیق‌راباطلاع دوستان و همکاران‌محترم میرساند مجلس ترحیم زنانه و مردانه آنمرحوم روز دوشنبه نهم مرداد ماه از ساعت ٤ تا ٦ بعدازظهر درخانقاه صفی‌علیشاه برقرار است .

غلامحسین‌مسعودوش . سیدعباس گلابچی . محمدطلائی‌پور . قاسم همدانی . اکبرابزارچی . احمد شاه‌بابا . محمدتقی مسعودوش . اکبر تهرانی . عباس مسعودوش . محمدهمدانی. مهندس رحمن‌گلزار . دکتر منوچهر خجسته . اکبر شفیعی . اصغر ضرابی‌نیا . مرتضی نورائی . اصغر مسعودوش . غلامحسین نوبهار . محمدرضا سعیدی‌نژاد .

آ ـ۱۰۱۳۱

بعموم‌بازماندگان آنمرحوم مصیبت وارده را تسلیت میدهیم .

بانهایت تاسف و تاثر درگذشت نابهنگام شادروان **مصطفی مایل افشار** را باطلاع میرساند . مجلس ترحیم فقیدسعید از ساعت ٤ الی ٦ بعد از ظهر روز دوشنبه ۹ مرداد ماه در مسجد حاج ابوالفتح واقع در میدان شاه منعقد خواهد بود.

اتحادیه صنف نمایشگاهها و فروشندگان اتومبیل

آ ـ ۳۰۷٤۰

با کمال تاسف و تاثر درگذشت ناگهانی بزرگ‌خانواده و پدر عزیزمان **دکتر روح‌اله فرشته‌فر** مدیر داروخانه‌فرشته‌فر را باطلاع فامیل دوستان و آشنایان می‌رسانیم مجلس ختم فقید سعید بعداز ظهر روز سه‌شنبه ۱۰ مرداد ماه ۱۳۵۱ از ساعت ٤تا٦ بعدازظهر در کنیسای حئیم واقع در خیابان قوام‌السلطنه کوچه سیمی برقرار میباشد .

خانواده‌های: فرشته‌فر. نعمان. نعیمان. بنایان.زرنگین. چادرچی. پورسلیمی. فلسطیان. داویدی. سلیمانی تهرانی خانی. مهربو .

آ ـ۱۰۰۸۳

بعموم بازماندگان آنمرحوم مصیبت‌وارده‌را تسلیت‌میدهیم

تسلیت

مصیبت وارده را بخانواده عراقی تسلیت عرض می نمائیم.

شمیرانی . خرمدل . عتیقه‌چی . سهیلی

آ ـ ۱۰۱۲۷

دوست عزیز آقای حبیب‌اله بکیان

غمت قلبمان را آزرد ، آخرین غمت باشد

منوچهر حسین‌زاده. فریدون حسین زاده. حسین امامی. حسین ورامینی. محسن رضوی. حسن مقتدری

همکار گرامی خانم ویدا امیرسلیمانی

مصیبت وارده را تسلیت گفته و صبر و شکیبائی برای سرکار و خانواده محترم مسئلت مینمائیم.

کارکنان دفتر اطلاعات و روابط عمومی

جناب آقای دکتر ابا‌سهل

با تاثری عمیق درگذشت برادر گرامیتان را تسلیت میگوئیم.

شعله مدنی ، علی مدنی

همکار گرامی سرکار علیه خانم گلوریا امیرسلیمانی

تمنادارد مراتب همدردی مرا بپذیرید.

ملک ایرج امیرقهاری

با اندوه فراوان درگذشت سرهنگ دیوانبیگی زند افسر سابق مرکز تویخانه و موشکها را از سوی خود و همکارانم به بازماندگان آن شادروان تسلیت میگویم .

اصفهان ـ سرلشگر برومند .

آ ـ۳۰۳۹۲

سرکار خانم عزت ملک‌سودآور

مدیر ، سردبیر و نویسندگان و کارکنان اطلاعات بانوان مصیبت وارده را به شما و خانواده محترمتان تسلیت میگویند و خود رادر این مصیبت بزرگ با شما شریک میدانند

آ ـ۳۰۶۸۶

باتاسف فراوان درگذشت شادروان **علی نوریانی** کارمند ارشد بازنشسته وزارت راه را باطلاع همکاران میرساند . مجلس ترحیم آن فقید سعید روز چهارشنبه ۱۱ مرداد ماه جاری از ساعت ۱۵ الی ۱۷ درمسجد الجوادبرگزار میگردد .

وزارت راه

بانهایت تاسف‌درگذشت شادروان **علی‌نوریانی** پدرسرکار سرگرد فریبرز نوریانی افسر شهربانی کل کشور را باطلاع میرساند .

مجلس ترحیم فقید سعید از ساعت ۱۵ الی ۱۷ روز چهارشنبه ۱۱ر۵ر۵۱ درمسجد الجواد واقع درمیدان ۲۵ شهریور برگزار میگردد .

شهربانی کل کشور

بانهایت تاسف درگذشت روانشاد **علی نوریانی** پدر همکارمان آقای دکتر فرامرز نوریانی را باستحضارمیرساند .

مجلس ترحیم فقید سعید از ساعت ۳ تا ۵ بعداز ظهر روز چهارشنبه یازدهم مرداد ماه جاری درمسجد الجواد منعقد خواهد شد .

سازمان بیمه های اجتماعی

همسر و فرزندان مرحوم شادروان علی نوریانی باقلبی اندوهگین و خاطری شکسته درگذشت سرور خود را باطلاع اقوام و دوستان و آشنایان میرسانند تا با شرکت در مراسم ختم و سوگواری آن رادمرد که آزاده زیست و آزاد بدرود گفت مرهمی بردل ریش بازماندگان نهاده باشند .

اختر نوریانی (کنگرلو) ، دکتر فرامرز نوریانی ،سرگرد فریبرزنوریانی ، بهیدخت نوریانی ، بهیه نوریانی ، مهیندخت نوریانی

در نهایت تاثر و تاسف فراوان فقدان شادروان مرحوم علی نوریانی (بزرگ خاندان نوریانی) را باطلاع دوستان و آشنایان میرساند . مجالس ترحیم زنانه و مردانه در مسجد جواد میدان ۲۵ شهریور چهارشنبه ۳ـ۵ بعداز ظهر منعقد خواهد بود . ضمنا مراسم شب هفت فقید سعید روز پنجشنبه از ساعت ۵ تا ۷ بعداز ظهر در سالن شماره ٤ بهشت‌زهرا برگزار خواهد شد .

**فامیل های:نوریانی

سال چهل وهفتم ـ شماره ۱۳۸۶۱

اطلاعات

یکشنبه ـ هشتم امرداد ماه ۱۳۵۱
لوزدهم جمادی‌الاخر۱۳۹۲ ـ سی‌امژوئیه۱۹۷۲

ساعات شرعی

استخراج دکتر ریاضی کرمانی
اذان صبح ..... ساعت ۳ و ۲۳ دقیقه
طلوع آفتاب ..... ساعت ۵ و ۸ دقیقه
ظهرشرعی ..... ساعت ۱۲ و ۱۲ دقیقه
اذان مغرب ..... ساعت ۷ و ۳۰ دقیقه

تجدید نظر در کتابهای درسی دبستانها و دبیرستانها

هیئتی مرکب‌از نمایندگان وزارت آموزش و پرورش ، وزارت علوم دانشکده علوم تربیتی تحت نظر وزارت بهداری مطالعه و کار خود را برای تجدید نظر و بررسی کتاب های درسی‌از نظر گنجانیدن مسائل جمعیتی و کنترل موالید آغاز کردند.

یک مقام وزارت بهداری اعلام داشت بدنبال اجرای برنامه تنظیم خانواده براساس اشاعه‌آموزش و بهداشت‌خانواده‌درمدارس‌اقداماتی صورت گرفت و بهمین منظور تجدیدنظری در کتاب‌های جغرافیا وعلوم اجتماعی ، طبیعی از جنبه تشریح و فیزیولوژی تولید مثل به‌عمل آمد .

ازآن‌جاکه هدف برنامه تنظیم بهداشت خانواده ایجاد هم‌آهنگی بین کلیه دروس مدارس بودتصمیم گرفته شد که مسائل بطور عمقی طبق موازینی هم‌آهنگ مورد بررسی قرار گیردو بهمین مناسبت کمیته‌ای مرکب‌از معاون آموزشی دانشگاه‌ـ نمایندگان‌وزارت‌آموزش وپرورش و وزارت علوم‌و دانشکده علوم تربیتی ، وزارت بهداری‌مامور بررسی کلیه کتاب های درسی از کلاس اول ابتدائی تاکلاس‌دوازده شد تا اصول وروش ادغام مسائل جمعیتی و کنترل موالید را درکتب بررسی نماید.

پس از شش ماه مطالعه ، این کمیته نظر داد که برنامه های بهداشت و تنظیم خانواده رانمی‌توان بطورجداگانه تحت یکواحد بشاگردان مدارس آموخت بلکه باید این موضوع در کلیه دروس ازجمله تاریخ ـ جغرافیا ـطبیعی‌ـ انشاء ـ زبان فارسی‌ـ علوم‌دینی‌ـ حساب و هندسه‌ـ (مخصوصا در حساب) منظور گردد. بدنبال این نظریه هم‌اکنون‌هیئتی‌مشغول‌بررسی واتخاذ تصمیم درمورد چگونگی پیاده کردن مسائل جمعیتی‌و کنترل موالید در کتب مدارس از کتاب اول ابتدائی تا٦ متوسطه میباشد.

مقام مزبور درمورد تنظیم‌مسائل حساب دردوره ابتدائی متذکر شد مسائل راطوری میتوان طرح کرد که مثلادر «مشارکت» ارقام ازدیاد نرخ‌جمعیت‌ایران‌جواب‌مسئله‌باشد.

باین معنی که اگر درحال حاضر صورت مسئله‌ای حاکی از ضررو زیان بازرگان‌باشد در آینده‌میتوان نمونه های رشد جمعیت ایران و دیگر موضوعات جمعیتی را بعنوان مثل آورد .

در تلویزیون
بلموند
بهتر می بینید

فرزندان خود را از کودکی به پس انداز عادت دهید.
صندوق پس انداز بانک ملی ایران

سازمان بیمه کارمندان دولت اعلام کرد :

مخارج درمان فرهنگیان وکادر آموزشی به آنها پرداخت میشود

سازمان بیمه کارمندان‌دولت اعلام داشت مقررات جدیدبیمه درمانی درباره فرهنگیان و کارکنان آموزش وپرورش به موقع اجرا گذارده شده و فرهنگیانی که هنوز موفق به دریافت دفترچه جدید بیمه نشده‌اند، میتوانند راسا به هر بیمارستان و پزشکی که مایل باشند، مراجعه و پس‌ازمعالجه صورت حساب‌مخارج معالجات و حق‌العلاج را به سازمان‌بیمه کارمندان دولت داده تا پس از کسر سهم حق بیمه و میزان «فرانشیز» کلیه مخارج آنان (سهم سازمان بیمه) به آنها مسترد گردد .

۱۶۰ هزار فرهنگی
سازمان بیمه کارمندان دولت

همچنین یادآور شد : تاکنون ۲۵ هزار نفر از کارکنان‌وکادر آموزشی‌وزارت آموزش‌وپرورش درمناطق کرمانشاهان‌ـ کردستان ـلرستان‌ـ همدان دفترچه بیمه جدید‌ـ دریافت داشته‌اند و۵۰ هزار دفترچه کارکنان آموزش و پرورش تهران نیزآماده‌برای توزیع است که بعلت تعطیلات و اینکه اکثر فرهنگیان هنوز پرسشنامه خودرا تسلیم‌سازمان بیمه نکرده‌اند، توزیع‌نشده‌است.

از مقررات جدید درمانی‌بیمه متجاوز از ۱۶۰ هزار نفر از فرهنگیان و کارکنان آموزش و پرورش استفاده میکنند.

حذف محدودیت

باید توجه داشت قبلاسازمان بیمه کارمندان فقط تا میزان‌ده هزار ریال مخارج درمان بیمار را پرداخت میکرد ولی‌درمقررات جدید این‌محدودیت از بین‌رفته ومخارج هرچه‌باشد پرداخت‌می شود .

استقبال از سفیر جدید

عیسی مالک رئیس کل‌تشریفات وزارت خارجه از عبدالعزیز عبدالرحمن بوعلی سفیر بحرین هنگام ورود بتهران در مهرآباد استقبال میکند . سفیر بحرین به‌اتفاق همراهان خود از جمله عبدالحسین‌جواهری «نفر وسط» و عیسی الجامع دیپلمات دیگر بحرینی ظهردیروز وارد تهران شد .

پالایشگاه مشترک ایران و آلمان

رادیو کلن ـ شرکت آلمانی «وباشیمی» که مرکز آن‌درشهر دوسلدرف است، در نظر دارد براساس قول و قراری که با شرکت ملی نفت ایران‌گذارده با همکاری یک شرکت‌امریکائی اقدام به تاسیس یک پالایشگاه نفت در ایران بنماید . این تصفیه‌خانه نفتی در جوار پالایشگاهی که درسال ۱۹۶۸ تاسیس شده، و بمنظور توسعه گنجایش تولیدی سالانه‌آن‌دائر خواهد شد. ظرفیت تولیدی‌این واحد جدید صنعتی در سال برابر پنج میلیون تن‌نفت‌خواهد بود عملیات ساختمانی این پالایشگاه درابتدای سال۱۹۷۳ آغاز خواهد شد. نقشه این پروژه نفتی بوسیله یک شرکت امریکائی که مرکز آن درلوس آنجلس است ترسیم میشود .

انقلابی بزرگ ،
در راه هدفی بزرگ....
شرکت پس انداز ووام مسکن کورش بزرگ:
بالاتر از تمام بانکها بهره میدهد،
زودتر از تمام بانکها وام می پردازد.
بانظارت مستقیم بانک رهنی ایران
خیابان شاهرضا ـ بین فرصت وایرانشهر ،تلفن: ۸۳۱۵۱۴

دبیرستانهای غیرانتفاعی بوسیله هیئت امناء اداره میشود

شورای عالی آموزش و پرورش در جلسه اخیر خود آئین نامه دبیرستان های دولتی که همه هزینه های آنها از محل دریافت شهریه از دانش آموزان تامین می شود » را تصویب کرد .

بموجب این ائین‌نامه ، این‌قبیل دبیرستان ها غیر انتفاعی بوده و زیر نظر هیئتی بنام هیئت امناء اداره می شود عده اعضای‌هیئت امناء هفت نفر و باین شرح است: رئیس آموزش و پرورش محل (منطقه) ، رئیس انجمن خانه و مدرسه همان دبیرستان، چهار نفر از خبرگان و علاقمندان به‌آموزش وپرورش‌به معرفی رئیس دبیرستان و تصویب وزیر آموزش و پرورش در مرکز و معاونین منطقه‌ای در شهرستانها ، رئیس دبیرستان.

عضویت «چهار نفر از خبرگان» درهیات امناء چهارسال‌وافتخاری است و وظیفه این هیئت عبارت است از :

تعیین شهریه ، ایجاد ضوابط لازم برای پرداخت ومصرف هزینه های ضروری ، انتخاب دبیران ممتاز برای تدریس در دبیرستان، کوشش در بهبود امور اداری و آموزشی و تکمیل وسائل تحصیل از قبیل کتابخانه و آزمایشگاه ، تعیین میزان حق‌التدریس دبیران و کارکنان و قبول هدایا .

بودجه مصوب هیئت امناء در این نوع مدارس پس از تصویب وزیر آموزش و پرورش درتهران، و معاونین منطقه‌ای در شهرستان ها تا پایان آبان هر سال بموقع اجرا گذاشته می شود .

در این دبیرستان ها رئیس ، معاونان و رئیس اموال از طرف دولت اعزام میشوند و هیئت امناء ظرف سه سال پس از تشکیل باید درآمد و هزینه های دبیرستان را طوری تنظیم کندکه حقوق ومزایای این‌عده نیزازمحل‌درآمد دبیرستان تامین‌وبه حساب آموزش وپرورش واریز شود . روسای این گونه دبیرستان ها در تهران به وسیله وزیر آموزش و پرورش و در شهرستان ها به وسیله معاونین منطقه‌ای منصوب می شوند .

انتصاب معاونان این دبیرستان ها برعهده روسای ادارات‌آموزش و پرورش است .

هم اکنون تعدادی از دبیرستان های دولتی با درآمد خود هزینه های خویش را تامین می کنند و دبیرستان های البرز و رضا شاه کبیراز این‌قبیل هستند ودبیرستان های وابسته به شورای آموزش و پرورش تهران را هم می شود به این صورت درآورد .

در گرمای ۵۱ درجه بالای صفر

زنی در انتظار تاکسی ۲ قلو زائید !

درگرمای ۵۱ درجه بالای صفر و برروی اسفالت داغ خیابان زاهدی اهواز زنی۲۲ ساله که در انتظار تاکسی بود دوقلو زائید !

این زن جوان که «فیروزه» نام دارد ظهر روز گذشته‌در حالی که دچار درد زایمان شده و همراه مادر شوهرش عازم زایشگاه بود در کنار خیابان زاهدی زائید !

براساس‌گزارش خبرنگارما دراهواز : تنی چند از زنان که از آن حدود میگذشتند بااطلاع‌ازجریان بکمک‌فیروزه شتافتند و او را همراه با دوقلوهایش که دختر هستند به منزلش انتقال دادند.

جناب آقای امیرعباس هویدا نخست‌وزیر محبوب ایران

اینجانبان امضاء کنندگان ذیل که عموما از افراد صنف شیشه‌فروش واکثرا دارای بیشتراز بیست‌سال سابقه کسب وتجارت دراین‌رشته هستیم‌و همیشه اعتقاد به صحت عمل‌وکسب سالم‌داشته‌ایم استدعا داریم بعرایضی که ذیلا معروض میداریم توجه‌فرمایند.

تاسال ۱۳۴۶ که در ایران فقط یك‌کارخانه شیشه‌سازی وجود داشت‌و محصول آن‌سال های متمادی در انحصار یکنفربود افراد این صنف‌برای تهیه‌شیشه بامشکلات بی‌شماری روبروبودندواجبارا شیشه مورد مصرفی خود را که قیمت‌آن‌در کارخانه ۸۵ ریال‌بود به ۱۳۵ ریال تهیه مینمودندتااینکه‌در سال ۱۳۴۶ کارخانه شیشه قزوین که به‌امر اعلیحضرت همایون شاهنشاه آریامهر و باسرمایه بانك‌توسعه صنعتی و معدنی ایران‌بوجود آمده‌بود شروع به‌بهره‌برداری کردوافراد این صنف برای اولین بار موفق شدند که شیشه مورداحتیاج‌خودرا بدون دخالت واسطه هاو به‌قیمت تعیین‌شده‌مستقیما ازکارخانجات خریداری نمایندوهم اکنون غیر از اینکه از این‌بابت ناراحتی نداریم بلکه بی‌نهایت راضی هم هستیم . ولی‌اخیرادر بازار شایع گردیده که‌عاملین شناخته‌شده که سال ها با انحصارشیشه سود های غیر معقولی‌بخود اختصاص‌داده‌اندبزودی شیشه ساخت‌کارخانجات داخلی را بانحصارخود درخواهندآوردو با توجه به اقداماتی که‌اخیرا آغاز شده‌است‌این توهم برای‌اینجانبان بوجودآمده‌است که‌این‌شایعات نمی‌تواند بااساس‌باشد

اینك ضمن تشکرقبلی از اقداماتی که بعمل خواهندآورد استدعا مینمائیم توجه فرمایند که منافع‌هزاران‌نفر شیشه فروش مقدم برمنافع‌شخصی چندنفر قرارگیرد و از انحصار شیشه که به‌زندگی این‌طبقه مستقیما مربوط میشودبهر شکل‌وتحت هر عنوانی‌جلوگیری فرمایند.

باتقدیم احترام

حسین قناعت ، حاج علی‌بدیعی ، حاج‌مرتضی افتخاری ، شیشه‌فروشی سلیمی ، زمانی ، بیوك جابری ، شیشه‌فروشی رمضانی ، شیشه فروشی عظیمی ، شیشه‌سخائیان ، محمودالهی ، قدرت‌الله مسئله‌گوها ، حاج محمدقلی ربیعی ، شیشه‌فروشی خوشکلام ، شیشه‌فروشی کیا ، احمدحقیقت ، ابراهیم‌ادبی ، بیوك جباری ، حاج محمدنصیری، حاج‌ولی‌الله ، حبیب‌الله حاج‌علی‌بیگی ، محمد شرفی ،امین سلیمانی ، سیدقاسم میرحسینی،مهدی ورجه ، داداشقلی ، محمود درودیان ، محمدتقی جوانزاده ، کمال‌خانی ،اسداله اشتری ، رسول زاده ، محمدیوسفی، سیدحسین حسینی ، محمد محبی ، سیدنعمت‌الله حسینی ، داودابراهیمی ، ایگه‌ای ، سید نعمت‌الله حسینی ، محمدبهرامی ، محمد مهرابی ، اروجعلی یزدانی ، حاج‌علی‌بیگی، حسین‌زینعلی ، حسن‌جواهری ، کمال شکرالهی، رضاحسینی ، ناصر محمدبیگی ، شرفی ، عباس عبدالرحمن ، علی‌اصغر مجرب ، عبدالله‌شهریاری، داودصباح ، محمدکیاری ، محمد دهقانعلی ،محمد ممقانی نظام‌آبادی،حسین آذینی ، علی‌اکبرحیدری، رحمت‌الله کریمی ، حسین‌حاج علی‌اکبر، محمدعلی مرادی ،بحرالعلومی ، حاج‌براتعلی امیدوار ،مهدی مجرب ، سید یحیی خاکی،حاج‌سیداسدالله‌هاشمی، سیدباقر اسدالهی ،حیدر عموآوغلی ، محمد حسینی، اکبرپور ، عباس رحمانی ، حسین حاج محمدی، باقر درودیان ، رجب رحمانیان ، لطف‌الله حجتی، رمضان محسنی ، کریم ولی‌پور ، اصغراکبرپور، رمضان محسنی ، حسین‌ولی‌پور ، حمزه علی‌بابائی، حسن‌اسدالله‌زاده ، علی‌اکبر نظمده ، محمدرضا بابائی ، عباس یاوری ، حاج سلیمان‌ظرفیان ،سید آ ـ ۳۰۶۸۴ حسن‌موسوی ،اسمعیل رادمندان‌و دهها امضای دیگر

آگهی استخدام

باطلاع آن عده از مهندسین کشاورزی که در یکی از رشته های زراعت عمومی ، گیاه پزشکی ، خاک شناسی ، ماشین آلات کشاورزی ، اصلاح نبات و نباتات نیمه گرمسیری تخصص‌داشته‌ودرمدت‌مقرردرآگهی‌شماره۲۶۶۴۸ر۲۶ـ۱۶ر۳ر۵۱ تقاضای استخدامی خود را به ضمیمه فتوکپی دانشنامه تسلیم دفتر شرکت دخانیات ایران نموده‌اند میرساند که آزمایش کتبی از آنها در ساعت ۳ بعد از ظهر روز شنبه ۲۱ مرداد ماه جاری در سالن اداره آموزش واقع در خیابان قزوین ساختمان کارخانجات دخانیات‌انجام خواهد شد داوطلبان باید در ساعت یک بعد از ظهر همانروز بادردست داشتن‌شناسنامه یا کارت شناسائی رسمی عکس‌دار در محل مذکور حضور بهمرسانند . سئوالات امتحانی در سه قسمت زراعت عمومی، رشته تخصصی و زبان انگلیسی خواهد بود . ضمنا در روز پنجشنبه ۲۶ مرداد ماه اسامی ۳۲ نفر از قبول شدگان اعلام‌و روز شنبه ۲۸ مرداد ماه از ۳۲ نفر مذکور برای انتخاب ۱۶ نفر مورد نیاز مصاحبه بعمل خواهد آمد از ورود کسانیکه کارت شناسائی یا شناسنامه عکس‌دار همراه نداشته‌باشندباداره کارخانجات جلوگیری خواهد شد **شرکت دخانیات ایران**
م الف ۶۷۵۲

آگهی استخدام

شرکت دخانیات ایران بمنظور تکمیل کادر نگهبانی خود تعداد ۲۰ نفر با شرائط زیر :

۱ـ داشتن حداقل گواهی‌نامه سیکل اول متوسطه
۲ـ دارا بودن صحت مزاج و سلامت کامل بگواهی‌پزشک اداره بهداشت شرکت .
۳ـ قد از ۱٫۶۵ متر کمتر نباشد .
٤ـ خدمت وظیفه راانجام داده باشد (داشتن معافی‌بهیچوجه مورد قبول نخواهد بود)
۵ـ حداکثر سن ۲۵ سال .
٦ـ متدین به یکی از ادیان رسمی کشور .

و طبق مقررات آئین‌نامه استخدام کارکنان پیمانی استخدام مینماید: داوطلبان واجد شرایط استخدامی میتوانند تقاضای خود را ضمن تعیین مشخصات و توضیحات کامل تا آخر وقت اداری روز ۱۹ مرداد ماه ۱۳۵۱ با پست سفارشی به‌نشانی‌اداره دفتر شرکت در تهران خیابان ایرانشهر شمالی ارسال دارند و در ساعت ۹ صبح روز ۱ر۶ر۵۱ برای انجام مصاحبه و انتخاب باداره کارگزینی شرکت دخانیات مراجعه نمائید

بمراجعه مستقیم و تقاضاهائیکه بعد از موعد مقرر برسد ترتیب اثر داده نخواهد شد م‌الف ۶۷۵۳

شرکت دخانیات ایران

آگهی استخدام

شرکت سهامی ماشین سازی اراك تعدادی از افراد واجد شرایط زیر را که خدمت وظیفه خود را انجام داده و یادارای برك معافیت‌دائم باشندجهت‌خدمت‌در قسمت های مختلف کارخانه ماشین سازی اراك واقع درشهرستان اراك باحقوق مناسب استخدام مینماید .

الف :

۱ـ مهندس متالورژ دارای سابقه کار درقسمت ریخته‌گیری آشنا بزبان انگلیسی .
۲ـ مهندس متالورژ آشنا بزبان انگلیسی .
۳ـ تکنیسین ریخته‌گری دارای حداقل سه سال‌سابقه‌کار.
٤ـ تکنیسین‌دیك‌های بخاردارای تجربه لازم برای‌سرپرستی شیفت دیگهای بخار .

ب :

۱ـ منشی و ماشین‌نویس فارسی ـ لاتین‌دارای حداقل‌دیپلم متوسطه آشنا بزبان انگلیسی برای کار در دفتر مرکزی‌شرکت درتهران .

داوطلبان واجد شرایط میتوانند همه روزه از ساعت ۷٫۵ الی ۱۲ و ۱٤ الی ۱٦ به کارگزینی شرکت سهامی ماشین‌سازی اراك‌واقع درتهران ـ خیابان‌تخت‌جمشید نبش ملك‌الشعرای‌بهار شماره ٤۳۵ یامستقیما به کارگزینی کارخانه واقع درشهرستان اراك مراجعه و یا باآدرسهای فوق مکاتبه نمایند .

۱ـ۳ آ ـ ۲۹۷۲٤ **شرکت سهامی ماشین‌سازی اراك**

بخشنامه جدید سازمان نظام پزشکی

مؤسسات درمانی و بیمارستانها حق افشاء اسرار بیماران راندارند

موسسات‌درمانی و بیمارستانها حق افشای اسرار بیماران وشرح‌حال‌ونوع و علت بیماری بیماران خود راندارند و در صورت اقدام به چنین امری مرتکب‌جرم شده و تحت تعقیب نظام پزشکی‌قرارخواهندگرفت.

سازمان نظام پزشکی طی بخشنامه‌ای به موسسات‌درمانی و بیمارستان ها و درمانگاه ها ابلاغ کرد از دادن هر نوع اطلاعی در باره بیماران به روزنامه ها خودداری کنند .

بخشنامه نظام پزشکی

نظام‌پزشکی در این‌بخشنامه مواردزیر را یادآور شده‌است:

۱ـ نام بیمار و علت مراجعه بیمار به‌بیمارستانها یادرمانگاه ها یا نام پزشک معالج و شرح درمان آنها به هیچ وجه نباید فاش شود ، یا در اختیارکسی قرارگیرد ، مگر مقامات قضائی وانتظامی‌آنهم‌در مواردضروری و بصورت محرمانه .

۲ـبیمارستان ها و درمانگاه ها به هیچ وجه مجاز نیستند ولو میهم و سربسته در موارد مذکورمطلبی در اختیار جرائد قراردهند .

۳ـ عذر بعضی موسسات درمانی مبنی براینکه مخبرین جرایدراسا این قبیل اخبار را بدست آورده اند به هیچ وجه مسموع نیست و قدر مسلم این است که این قبیل موسسات برای تبلیغ به طریق غیرمجاز در انتشار این مطالب دست داشته‌اند و تردید نیست که مقدمه‌چینی‌در این نوع خبر ها صرفا به منظور جلب توجه خوانندگان و برای تبلیغ کار درمانگاه ها یا موسسه خاصی است .

گزارش های حادثه

نظام پزشکی ایران اعلام‌کرد: در بعضی از جراید وروزنامه هاگاهی گزارشهائی درج می‌شود مبنی براینکه مصدوم یا مسموم یا بیماری در وضع غیر عادی‌به درمانگاه یا بیمارستان خاصی مراجعه کرده و تحت درمان قرار گرفته است . این گزارش ها اغلب شامل شرح حال و علت مراجعه و نظایران است و از نظر نظام پزشکی تبلیغ مذموم و افشاء اسرار بیمارستان‌بشمار میرود که جرم وقابل تعقیب است . موسسات درمانی که به این امر مبادرت کنند ، تحت تعقیب انتظامی قرار میگیرند .

سخنگوی نظام پزشکی یادآور شدکه‌گاه برخی از هنرپیشگان وهنرمندان‌برای آن که‌پیرامون خودجنجال‌برپا کنند ازبیماری خودوبستری شدن در درمانگاه هاوبیمارستان ها سوء استفاده میکنند ، در حالیکه اگر این جنجال‌از نظر تبلیغاتی به سود هنرمند باشد مسلما به سود درمانگاه ها و بیمارستان ها نخواهدبودودرشان مقام‌پزشکی نیست .

عکس‌العمل درمانگاهها

خبرنگارما گزارش می‌دهد: بدنبال‌این اقدام ، درمانگاه ها در برابر تصمیم سازمان نظام‌پزشکی عکس‌العمل های مخالف و موافق نشان‌دادند .

مسئول درمانگاه احسان در باره‌بخشنامه‌نظام پزشکی گفت: بایدتوجه داشت انتشارپاره‌ای از اخبار مانند تصادفات که جنبه آموزنده داشته و این مساله که گاهی در روزنامه ها از یک موسسه درمانی بخاطر بستری شدن یک قیافه شناخته شده در آن نام برده می شود در تمام دنیا معمول است .

بنابر این نمی توان چنین بخشنامه یی را عملی و درست خواند .

آقای دکتر رحمانی مدیر اورژانس تهران از بخشنامه نظام پزشکی استقبال کرد و گفت : اصولا شرکت موسسات درمانی در تبلیغات که اکثراهم در اطراف جنجال های هنری دورمیزند ،دور از شان‌پزشکی است .

درصفحات دیگر میخوانید

● گزارشی‌درباره: اگراین ساختمان فروبریزد ... در صفحه ۵
● از مدارس شبانه چه حاصل ؟! (سرمقاله) تفسیر ومقالات‌و گزارشهای سیاسی درصفحه ٦
● سینما،رادیو ، تلویزیون، گفتگوئی‌باروحبخش‌درصفحه ۷
● انتقاد ، چهل سال قبل درهمین روز ، پاورقی و جدول درصفحه ۸
● مطالب مربوط بزنان ، قهرمان‌جدول سال در صفحه ۹
● نیازمندیهای شما در درصفحات ۱۰ ـ ۱۱ و ۱۲
● برنامه سینماهادر صفحه ۱۲
● گفتگوی تلفنی ـ نامه به روزنامه ـ بحث آزاد در صفحه ۱۳
طلاق بخاطر عشوه‌های بیجای یك زن !
● زیر آسمان کبود در صفحه ۱٤
● یادداشت و خبر های اقتصادی ایران و جهان در صفحه ۱۵
ویژه تعطیلات تابستانی
● راهنمای شمابرای‌دریا و ییلاق ، کاریکاتور،تابلو ها ، شعر برگزیده ، سرگرمی در صفحه ۱٦

اطلاعیه شماره ۱۱

پیرو اطلاعیه شماره ۱۰ فهرست تعدادی دیگر از مدارس غیر دولتی شهر تهران‌که استحضار اولیاء محترم دانش‌آموزان پایتخت ذیلا آگهی میشود شهریه آنها تعیین و ایید گردیده جهت

نبوی ـ مدیر کل آموزش پرورش تهران

ردیف	نام آموزشگاه		شهریه سال‌تحصیلی ۵۰ ـ ۱۳۵۱	شهریه سال‌تحصیلی ۵۱ ـ ۱۳۵۲	٪ حدود تخفیف
۹۱۷ـ	دبیرستان مینوسرشت	دوره اول	۷۵۰۰	۷۰۰۰	۷ درصد
		کلاس ٤و۵	۹۰۰۰	۸۵۰۰	٦ درصد
		کلاس ششم	۱۰۰۰۰	۱۰۰۰۰	–
		راهنمائی تحصیلی	۸۰۰۰	۸۰۰۰	–
۹۱۸ـ	دبستان مکتب نوبخت	ابتدائی	۱۲۰۰۰	۹۹۰۰	۱۸ درصد
		راهنمائی	۱۵۰۰۰	۱۱۵۰۰	۲٤ درصد
۹۱۹ـ	دبستان و دبیرستان مهران	ابتدائی	۱٤۰۰۰	۱٤۰۰۰	–
		متوسطه	۱۵۰۰۰	۱۵۰۰۰	–
		راهنمائی	۱۷۵۰۰	۱۷۵۰۰	–
۹۲۰ـ	مدرسه راهنمائی تحصیلی کوشش	دوره دوم راهنمائی	۹٦۰۰	۹۰۰۰	٦ درصد
۹۲۱ـ	دبستان رجاء	ابتدائی	٦۰۰۰	٦۰۰۰	–
		راهنمائی	۸۰۰۰	۸۰۰۰	–
۹۲۲ـ	دبستان نوآموز	ابتدائی	۱٤۰۰۰	۱۰٤۰۰	۲٦ درصد
		راهنمائی	۱۵۰۰۰	۱۲۰۰۰	۲۰ درصد

ردیف	نام آموزشگاه		شهریه سال‌تحصیلی ۵۰ ـ ۱۳۵۱	شهریه سال‌تحصیلی ۵۱۱۳۵۱ ـ ۱۳۵۲	حدود تخفیف ٪
۹۲۳ـ	دبیرستان سخن دختران	راهنمائی	۱۱۵۰۰	۱۱۵۰۰	–
		دوره اول	۱۰۰۰۰	۹۵۰۰	۵ درصد
		دوره دوم	۱۲۰۰۰	۱۲۰۰۰	–
۹۲٤ـ	دبیرستان سخن پسران	دوره اول	۱۱۰۰۰	۱۰۵۰۰	۵ درصد
		دوره دوم	۱۲۰۰۰	۱۱۵۰۰	٤ درصد
		راهنمائی	۱۲۰۰۰	۱۱۵۰۰	٤ درصد
۹۲۵ـ	دبیرستان دیبا	دوره اول	۹۵۰۰	۷۰۰۰	۲۷ درصد
		دوره دوم	۹۵۰۰	۹۰۰۰	۵ درصد
۹۲٦ـ	دبیرستان پورزند	دوره اول	٦۰۰۰	۳۰۰۰	۵۰ درصد
		دوره دوم	۸۰۰۰	۳۸۰۰	۵۳ درصد
۹۲۷ـ	دبیرستان حاتم	دوره اول	۹۰۰۰	۳۷۰۰	۵۹درصد
		دوره دوم	۱۱۰۰۰	۵۷۰۰	٤۸ درصد
۹۲۸ـ	دبیرستان بدایع (الهام)	دوره اول	۸۵۰۰	۸۵۰۰	–
		دوره دوم	۱۰۵۰۰	۱۰۵۰۰	–
		راهنمائی	۱۰۰۰۰	۱۰۰۰۰	–

بقیه از صفحه

هاویلوکس HAWILUX
معتبرترین نام درصنعت رنگسازی

آگهی استخدام

بانک ملی ایران بچند نفر سکرتر و ماشین‌نویس انگلیسی که در شورت هند مجرب بوده و از عهده نامه‌نگاری بزبان انگلیسی برآیند نیازمند است .

از متقاضیان دعوت میشود از ساعت ۸ صبح الی۱۲ به‌اداره کارگزینی بانک ملی ایران واقع درخیابان فردوسی ، ساختمان ادارات مرکزی مراجعه فرمایند .

۱ـ۲ آ ـ ۳۰۷۰٦