اطلاعات

شنبه ۱۶ مردادماه ۱۳۵۰ ـ شماره ۱۳۵۶۴ سال چهل‌وششم ـ تکشماره ۵ ریال

۱۳۵۰ سال جشنهای دوهزار وپانصد ساله شاهنشاهی ایران

هجوم بیسابقه تهرانیها به‌سواحل شمال

- ۶ نفر در دریا غرق شدند
- برای استفاده ازتعطیلات آخر هفته صدها هزار تهرانی با ۷۶ هزار اتومبیل به‌سواحل دریای مازندران رفتند
- دیروز و پریروز سواحل شمال از آدم واتومبیل موج می‌زد

صفحات ۴ ـ ۵ ـ ۸

استقبال طبقات مختلف برای شرکت‌در جشن سالگردمشروطیت بی‌سابقه بود . امسال در حدودسی هزارنفردر این جشن شرکت کردند .

دراین عکس یکی از ۲۰ میزسراسری پذیرائی این شرکت کنندگان درجشن دیده میشوند .

مستاجران بدنبال انتشار تصمیم دولت‌مبنی برتغییر قانون مالك ومستاجر اظهارنظر کردند

اجاره خانه‌ها باید کنترل شود

* درسالهای اخیر اجاره‌خانه بسرعت افزایش یافته است
* درشمال تهران تعداد زیادی خانه بدون‌مستاجر است

در صفحه ۱۵

افغانستان بابزرگترین خشکسالی تاریخ خود روبرو گشت

خطر قحطی درافغانستان

دولت افغانستان از تمام کشورهای‌جهان استمداد کرد .

براثر خشکسالی ۷۰ درصددامهای افغانستان به تلف شدن تهدید می‌شوند .

روستائیان احشام خودرابقیمت‌ارزان میفروشند تابرای خانواده خودمواد غذائی تهیه کنند .

در صفحه ۲

آخرین تلاش امریکا برای صلح خاورمیانه شکست خورد

باشکست مأموریت سیسکو

درسراسر مصر آماده باش جنگی اعلام شد

اوضاع خاورمیانه عربی باردیگر بشدت بحرانی شده است واگر اقدامات قاطع وفوری از طرف کشور های بزرگ و سازمان ملل بعمل نیاید احتمال میرود هرلحظه آتش جنگ بزرگ جدیدی شعله‌ور شود ، اکنون ارتش مصر بحال آماده‌باش جنگی درآمده ودهها موشک این‌کشور بسوی هدفهای اسرائیل و مسیر هواپیماهائی اسرائیلی که ممکن است به داخله مصر حمله‌ورشوند هدفگیری شده است و اسرائیل نیز آمادگی جنگی خود را هرلحظه افزایش میدهد .

- ۳۰۰ پایگاه‌موشکی مصر آماده مقابله‌باهجوم‌بمب افکن‌های اسرائیل‌شدند
- مرخصی کلیه سربازان‌و افسران مصری لغو شد
- اسرائیل پیشنهادات تازه امریکارا برای‌صلح خاورمیانه رد کرد .

درصفحه ۲

درجشن بزرگ مجلس شورای ملی سی‌هزارنفرشرکت کردند

- طبقات مختلف در گوشه و کنار باغ بهارستان مشغول رقص و پایکوبی بودند .
- هشت‌تن متخصص تغذیه وبهداشت ، برای‌نظارت در ضدعفونی کردن میوه ها، ۲۴ ساعت‌در مجلس ماندند .
- رئیس سنا را جوانان برای گرفتن عکس یادگاری‌بمدت نیمساعت محاصره کرده بودند .

در بزرك مجلس شورا یکساعت باز بود و همه با کارت و بدون کارت وارد می‌شدند

- عده‌ای‌از شرکت‌کنندگان شیرینی و میوه ها را بعنوان شگون و میمنت برای افراد خانواده خود می‌بردند .

در صفحه ۱۳

دیشب درتهران ماه گرفت

دیشب در تهران ماه گرفت‌و این خسوف ساعت ۹ و۳۳دقیقه آغاز و تا حدود سه بعد از نیمه شب‌ادامه یافت. مه‌گرفتگی دیشب پیش‌از وقوع . بوسیله نجوم شناسان ایرانی پیش‌بینی شده‌بود وآقای حبیب‌الله‌نجومی درتقویم خودآنرا نوشته است.

گرفتگی ماه دیشب خسوف کامل بود و در بعضی نقاطشهر مردم طبق یک سنت قدیمی و مذهبی باکوبیدن به مسها و ایجاد صدا از خسوف استقبال کردند .

درژاپن وکره

طوفان زیتون ۳۰۰ نفرراکشت ویازخمی کرد

حرکت قطارها و پروازهواپیما در ژاپن متوقف شد

درصفحه ۲

ترکیه،چین کمونیست‌را برسمیت شناخت

- چین ملی روابط خودرابا ترکیه بحال تعلیق‌درآورد ترکیه هشتمین کشور عضوناتووپنجاه ونهمین کشورجهان‌است‌که چین کمونیست را برسمیت می‌شناسد
- دولت «پرو» هم بزودی چین‌کمونیست رابرسمیت خواهد شناخت

درصفحه ۳

آپولو ۱۵ امشب در اقیانوس‌آرام فرود می‌آید

فضانوردان در فاصله ۲۰۰ هزار کیلومتری زمین یک‌مصاحبه‌مطبوعاتی تشکیل دادند

فرمانده سفینه آپولو درفضا شناکرد

درصفحه ۱۵

مردان‌مسلح نقابدار به‌چندبانک‌دیگر آلمان حمله کردند

سارقین مسلح در حمله همزمان به بانکهای چند شهر آلمان یک زن صندوقدار را کشتند در ۴۸ ساعت گذشته موجی از حمله مسلحانه به بانکها در آلمان‌بوجود آمد

در صفحه ۳

دیدار نیمه‌نهائی فوتبال قهرمانی باشگاههای ایران

بعد از ظهر دیروز در دنباله مسابقات فوتبال‌قهرمانی باشگاه های ایران در سه منطقه‌رشت، اصفهان‌وکرمان بازی های نیمه نهائی انجام گردید و این نتایج بدست آمد :

کرمان- درکرمان‌جم آبادان تیم اول گروه اول ۱ـ۲ مقابل برق شیراز به پیروزی رسید ، این نتیجه دروقت اضافی‌بدست آمد و گل نخست را ایوب‌زاده دردقیقه ۹۸ بثمر رساند و بعد دردقایق ۱۰۱و ۱۰۴ صف‌شکن و بهاریان دوبار دروازه حریف رابسود جم آبادان فتح‌کردند.

دربازیهای دیگر عقاب تهران تاج کهکیلویه را ۰ـ۲ مغلوب کرد، فریبرز اسماعیلی دردقیقه ۷۱ و کرم‌نیرلو در دقیقه ۷۸ بثمر رسانندگان‌گل های‌پیروزی عقاب بودند،بعداز ظهر یکشنبه دو تیم پیروز برای عنوان‌اول و دوم مبارزه خواهند داشت.

اصفهان - دراصفهان تیم‌تاج اهواز درمیان شگفتی با همه بزرگانش مغلوب تیم سپاهیان اصفهان شد و پاس تهران تراکتورسازی تبریز را مغلوب کرد ، اولین گل اصفهان در دقیقه۲۷ روی‌پاس احمدجفاری و باشوت حمید ندیمیان بثمر رسید و دردقیقه ۵۱ گل دوم اصفهان‌نیز بدست آمدو باهمین نتیجه اصفهان پیروز شد .

پاسیها چهار ـ صفر برحریف پیروز شدند و گل ها به ترتیب دردقیقه۴ـ۵ ازروی نقطه‌پنالتی بوسیله اصغر شرفی و ۱۹ـ۷۷ جهانگیر نصیری‌و علی مناجاتی بدست آمد .

رشت - دررشت تاج گنبدکاوس و تاج نوشهر علیرغم همه‌تلاش حتی دروقت اضافی به نتیجه مساوی رسیدند ولی سه پنالتی بثمر رسیده تاج نوشهر مقابل تاج گنبدکاوس این تیم را به دیدار نهائی رساند ، از سوی دیگر تاج تهران ۱ـ۳ ماشین سازی تبریز را مغلوب کرد وبه بازی سرنوشت رسید .

اولین گل این بازی را جباری دردقیقه ۲۳ برای تاج تهران بدست‌آورد، اسدزاده‌از تبریز گل مساوی را دردقیقه ۲۶ بثمر رساند ولی دردقایق ۶۸و۸۲ جوادقراب وغلامحسین مظلومی گل‌های پیروزی تاج را بثمر رساندند .

تشکر واعتذار

از ذوات گرامی و رجال و شخصیت‌های محترم بالاخص حضرات مراجع عظام تقلید در حوزه‌های علمیه قم- تهران- مشهد و آقایان علماء اعلام دامت‌برکاتهم و بازرگانان گرام و دوستان و همکاران عزیز و هیئت‌های محترم مذهبی که در تشییع و تدفین و ترحیم عزای مادر عزیزمان ما را رهین منت خود قرار داده و یا بوسیله تلگراف و درج آگهی تسلیت و نامه موجبات تسلی‌خاطر بازماندگان را فراهم و غمخواری فرمودند نهایت تشکر و سپاسگزاری تقدیم میگردد .

ازپیشگاه‌حضرت‌احدیت تحت‌توجهات‌امام‌عصر ارواحنافداه سعادت و سلامت عموم سروران معظم را مسئلت مینماید

از طرف بازماندگان- محمود توسلی‌خواه- قاسم‌همدانی

پنیر پاستوریزه بدون نمك

کارخانه شیر پاستوریزه تهران

محصول جدید خودرا بنام پنیر پاستوریزه بدون‌نمك برای افرادی که تحت رژیم غذائی وبهداشتی هستند

درفروشگاههای فردوسی برای‌فروش‌عرضه‌نموده

بهاء برای مصرف کننده هرکیلو ۵۰ ریال

مناقصه خرید ترانسفورماتور توزیع برق (وام بانك جهانی)

شرکت برق منطقه‌ای تهران در نظر دارد ازطریق مناقصه عمومی‌نسبت بخرید ۲۵ دستگاه ترانسفورماتور ۳۰ گاوات آمپر ۲۰ر۶۳ کیلووات اقدام نماید.

سازندگان یا نمایندگان رسمی آنها مربوط‌بکشور هائی که عضو بانک جهانی باشند میتوانند اسناد مناقصه را از تاریخ شانزدهم مرداد ماه ۱۳۵۰ در مقابل پرداخت دوهزار ریال از امور تدارکات شرکت واقع‌در میدان ژاله دریافت دارند.

پیشنهاد ها تا ساعت ۹صبح روز یکم آبان ماه ۱۳۵۰ قبول ود ر ساعت ۱۰ همان روز درساختمان شماره ۲ شرکت خیابان تخت طاوس چهار راه‌فرح‌باز و درحضور عموم قرائت‌خواهدشد.

شرکت برق منطقه‌ای تهران

۱ـ۳ آ ـ ۳۱۶۱۸

اطلاعیه شهرداری پایتخت

۵۴۹۵ر۵۳۱۴ ـ ۲۹ر۲ر۵۰

طبق‌تصویبنامه شماره ۳۶۰ ـ ۲۳ر۲ر۵۰ انجمن شهر پایتخت جوائم بقایای عوارض ملغی شده تا ۱۹ر۱۰ر۴۰ (عوارض بایر - بر - بالکن - غیر محصور) تا پایان سال جاری بخشوده شده است آندسته از مودیانی که بابت این نوع عوارض به شهرداری بدهی دارند و نسبت به‌پرداخت بدهی‌خودتاکنون‌اقدام ننموده‌اند چنانچه در مهلت مقرراصل بدهی بقایای عوارض موصوف را بپردازند از پرداخت جرائم متعلقه معاف خواهند بود بنابر این مودیان محترم این قبیل عوارض میتوانند قبل از انقضای مهلت مذکور به نواحی شهرداری مراجعه و بدهی خود را واریز نمایند بدیهی است پس از پایان مهلت اصل بدهی و جرائم آن تواما وصول خواهد شد .

شهردار پایتخت

آگهی قبول ثبت‌نام قبول شدگان

دانشکده‌صنعتی (پلی تکنیک تهران)

درکنکور سراسری تیر ماه ۱۳۵۰

۱ـ۲

درصفحه ۵

آگهی ثبت نام مسابقات ورودی دانشسراهای راهنمائی کشور

شرح درصفحه ۸

آگهی مسابقه‌ورودی دوره های لیسانس شبانه‌دانشگاه‌ملی ایران

درصفحه ۱۴

قابل توجه آقایان پزشکان و داروخانه های کشور

قرض آناناز (ANANASE) بمقدار کافی رسید

آگهی ثبت نام دانشکده کشاورزی ودامپروری رضائیه

شرح درصفحه ۱۳

اطلاعیه مرکز آزمون شناسی

درباره‌مسابقه‌ورودی‌مدرسه عالی کشاورزی همدان

درصفحه ۱۳

آگهی پذیرش دانشجو برای دوره لیسانس

مدرسه‌عالی‌علوم‌اقتصادی‌و اجتماعی‌قزوین

شرح درصفحه ۵

برنامه آینده بزرگترین گروه

سینمائی پایتخت

اولین شاهکار بزرك طلیعه سینمائی امسال

فیلمکوفیلمز تقدیم میکند

بهروز وثوقی

در فیلمی از جلال مقدم

فراراز

داود رشیدی

نیلوفر

ناظری

جلال

شهرزاد

بدنبال شکست تلاش‌های صلح معاون وزارت خارجه امریکا :

در مصر حالت آماده باش جنگی اعلام شد

سرمقاله

ماه و انسان

امشب آپولو ـ ۱۵ ازماه به‌زمین مراجعت میکند .

سه‌فضانورد امریکائی که امشب حدود نیمه‌شب به‌زمین‌بازمیگردند از مقررات «قرنطینه» معاف شده‌اند و میتوانند بلافاصله بعد از پایان سفر بزرگ و افسانه‌یی خود ، خانواده‌شان را ملاقات کنند . این موضوع که برای اولین‌مرتبه در برنامه های مسافرت به‌فضا منظور میشود باهمه سادگی ، یک مفهوم مهم دارد چون نشان میدهد که دیگر ماه برای نوع‌بشر پدیده مرموز و شگفتی‌آفرینی نیست . بلکه اکنون «ماه» درحکم یک مستعمره لخت وعور وکویر گونه‌یی‌است که بشر آنرا به تصرف درآورده و همه‌چیز را درباره آن میداند . حتی‌ظن آنکه «میکرب» ناشناخته‌یی از ماه بزمین بیاید و ارمغان ناخوشایندی باخود بهمراه بیاورد منتفی است ، بهمین جهت همسرنشینان آپولو ـ ۱۵ از مقررات قرنطینه معاف شده‌اند.

انسان قرن بیستم چنان به‌دیدن و شنیدن شگفتی ها عادت کرده که «معجزه» برای او بصورت یک لغت بی‌مفهوم درآمده است وعظمت حوادثی را که در اطراف اومیگذرد چندانکه باید احساس نمیکند . گذشتن‌سفائن فضائی‌از «جو»زمین، شناکردن‌انسان در فضای‌لایتناهی، خانه‌سازی در خلاء ، فرودآمدن و اتومبیل سواری درماه ،امروزه در نظر نوع‌بشر همانقدر عادی است که برخاستن و نشستن هواپیما و ظاهر شدن تصویر بر صفحه تلویزیون .

میگویند بعلت همین خاصیت انس گرفتن وزود آشنایی‌است که برآده‌یزاده لفظ «انسان» را اطلاق کرده‌اند . چون بشر برای‌تطبیق و تطابق و مانوس شدن با محیط و شرایط بیش از همه موجودات آمادگی دارد و براستی هم اگر غیرازین میبود ، اگر انسان این تهور عجیب‌رادر زمینه خارج شدن از محدوده زندگی خود و رویروآمدن با چیز های تازه و نازه‌تر نداشت ، اگر خوی ترس و محافظه‌کاری که در سایر موجودات به‌چشم میخورد و آنها را از زیاده‌طلبی و نزدیک شدن به پدیده های ناشناخته برحذر میدارد در انسان نیز غلبه داشت ، بشر هرگز از دوران غارنشینی قدمی فراتر نمیگذاشت .

شما نگاه کنید ، این«ماه» قرنها برای آدمیان یک وجود سراپا رمزو رازبود . چه‌تصورات غریب و عجیبی که هر شب باپرآمدن «ماه» نسبت به‌این‌گوی خوشخرام تفرقام در ذهن آدمیان شکل نمیگرفت . شاعران یکجور باماه راز و نیاز داشتند . جادوگران جور دیگر . یکی ماه را مظهر پاکی و زیبائی میدانست ، دیگری کانون شهر ولانه شیطان اما امروز حتی کودکان دبستانی هم «ماه» را چیزی جزیک کرم‌مرده ، یک تخته سنگ بزرگ معلق در فضا نمی‌دانند .

چیزیکه حتی باندازه یک موجود ذره‌بینی نمی‌تواند بشر را نگران کند چه‌رسد به‌آنکه در زندگی و سرنوشت انسان تاثیر بگذارد .

بااین سرعت که انسان در جهت کشف اسرار عالم قدم برمیدارد، بااین پیشرفت خیره کننده دانش‌بشری ، واقعا دور نیست آن روزی که بقول سعدی «رسدآدمی‌بجائی که‌بجز خدا نبیند» اما یک چیزی در خلقت وجود دارد که شناختنش آسان نیست و آن خود انسان است . وجود انسان . نهاد انسان . این موجود عجیبی که مثل‌چشم همه چیز را می‌بیند و خودش رانمی‌بیند . مثل چراغ همه‌جا راروشن میکند ولی زیرپای خودش تاریک است . موجودی که کائنات رابانظر تحقیر نگاه میکند و پای‌بر فرق ماه ومریخ می‌نهد ، اما در محیط کوچک و محدود زندگانی خود اسیر ناچیزترین هوس هاست . اسیر پست‌ترین غرائز است . ذلیل‌خوروخواب و خشم و شهوت‌است ویااینهمه تیزچنگی، بااینهمه قدرت‌و عظمت‌نمیتواند خودش را از چنگال تعصب ،خشونت ، خرص ، طمع و غرائزی ازینقبیل رها کند . غرائزی که او را از مقام عالی خودش به‌پائین ترین درجات تنزل میدهد و شهد زندگی را در کام او به شرنگی مبدل میسازد .

درحالیکه موفقیت بزرگ فضانوردان را با غرور فراوان تهنیت میگوئیم و همراه با هموطنان خودمان و سایر اعضای خانواده بزرگ بشری در مسرت این پیروزی بانگ شادی سر میدهیم آرزوی آن داریم که خردمندان و متفکران جهان راهی‌هم برای شناختن و مهار کردن اسرار درون انسان پیدا کنند .

قاهره ـ خبرگزاری فرانسه ـ

ماموریت جوزف سیسکو معاون وزارت خارجه امریکا برای راضی کردن اسرائیل به گشودن کانال سوئز شکست خورد ودر حالیکه یکسال‌از برقراری آتش‌بس در جبهه‌های جنگ خاورمیانه میگذرد خاورمیانه درآستانه جنگ جدیدی قرار گرفت . ازچهل‌وهشت ساعت قبل در سراسر مصرحالت آماده‌باش عمومی اعلام شده‌و مرخصی کلیه افسران وسربازان لغو گردیده است. به فرماندهان ارتش دستور داده شده است که از دادن مرخصی به افراد خودداری کنند وکارکنان بیمارستان باید درتمام بیست وچهار ساعت در سرکار خود حاضر باشند .

هنوزمقامات رسمی درباره علت‌اتخاذاین‌تصمیمات فوق‌العاده هیچگونه توضیحی نداده‌اند ولی‌ناظران سیاسی عقیده دارندکه شکست ماموریت‌میانجی‌گری جوزف سیسکو معاون وزارت خارجه آمریکا دراسرائیل دولت جمهوری متحد عربی‌را به‌اتخاذ این تصمیمات وادارکرده‌است . یک‌نظریه دیگر اینست که بعلت سالروز آتش‌بس در کانال‌حالت جنگ اعلام شده است .

رهبران مصر چند روز قبل به وزارت امورخارجه آمریکا اطلاع داده‌اند که اگر بن‌بست مذاکرات مربوط به افتتاح کانال سوئز ادامه یابد دیگر مقررات آتش‌بس را رعایت نخواهندکرد. درماه مارس گذشته دولت جمهوری متحد عربی حاضر به تجدید آتش‌بس نشد ولی‌متعهد گردید که ابتکار آغاز جنگ را درجبهه کانال سوئز بدست نگیرد تا آمریکا ونماینده اوتانت‌بتوانند بمذاکرات خود برای پیدا کردن یک راه حل مسالمت آمیز به منظور گشایش کانال سوئز وتخلیه تدریجی سرزمین‌های اشغال شده ادامه دهند .

محافل سیاسی اظهارعقیده می‌کنند که هدف اقدامات جدیدمصر آن نیست‌که بیدرنگ جنگرا در جبهه کانال سوئز ازسر گیردبلکه می‌خواهند به‌این‌وسیله ارتش‌مصر ومردم جمهوری متحدعرب رابرای یک جنگ احتمالی آماده کنند .

دولت جمهوری متحد عرب با اعلام‌آمادباش‌کامل خواسته است به‌آمریکا نشان دهد که صبرو شکیبائی دلیل‌ضعف و ناتوانی ارتش مصر نیست.

پرزیدنت انورسادات در سخنرانی های اخیر خودبارها تاکید کرده‌است که سال۱۹۷۱ سال جنگ یا صلح خواهدبود. و اسرائیل باید یکی از این دو راه را انتخاب کند . اینک که آخرین تلاش آمریکا برای پیدا کردن‌یک راه حل مسالمت‌آمیز بمنظور گشایش کانال سوئزبا شکست روبرو شده جمهوری متحد عربی چاره دیگری جز شروع جنگ و توسل به نیروی نظامی ندارد .

پرزیدنت سادات در آخرین نطق خود گفت که جمهوری متحد عرب حاضر است یک میلیون نفر در راه بازگرداندن سرزمین های‌عربی قربانی‌بدهد.

شکست سیسکو

درنل‌آویو گلدامایرآخرین پیشنهاد های جوزف سیسکو را برای گشایش کانال سوئز بطور قطع و جدی رد کردولی ظاهرا تمایل‌خود را به ادامه مذاکرات ابرازداشته است .

سیسکو هنگام عزیمت‌از اسرائیل گفته است که طی سال آینده باز هم به خاورمیانه مسافرت خواهد کرد و اسرائیلی‌ها نیز تاکید کرده‌اند که اگر مصر برخی از نظریات و اصول پیشنهادی آنها را به پذیرد حاضرند مذاکرات برای حل وفصل قطعی اختلافات را دنبال کنند . روزنامه های اسرائیل جزئیات پیشنهاد های معاون وزارت امور خارجه آمریکا و عللی راکه موجب شدتل‌آویواین پیشنهاد ها را رد کند به‌تفصیل‌در شماره های امروز خود انتشار داده‌اند . این پیشنهاد ها نظیر پیشنهادی است‌که «برجس»نماینده آمریکا در قاهره چندی‌قبل به دولت مصر تسلیم کرده و همان موقع اسرائیل مخالفت شدیدخود را باآن‌اعلام داشت . سیسکو در مذاکرات اخیر خود با مقامات اسرائیل بار دیگر پیشنهاد کرد که نیروهای اسرائیل در ساحل شرقی کانال سوئز ۳۵ تا ۴۰کیلو متر عقب بکشند و یک آتش‌بس جدیدکه‌از ۱۸ماه‌تجاوزنکند بین‌دو طرف برقرارشود. جزئیات‌پیشنهاد های سیسکو قبلا در روزنامه های اسرائیل مطرح شده و تنها مطلب جدیدی که در پیشنهادهای اخیر سیسکو به‌چشم‌می‌خوردااین است که عقب‌نشینی نیرو های اسرائیل در دو مرحله انجام پذیرد .

مرحله اول در شش ماه و مرحله دوم ظرف یکسال عملی شود . مهمترین اختلاف نظر در مورد تعداد نیرو هائی است که مصر پس از عقب‌نشینی اسرائیل باید در ساحل شرقی کانال پیاده کند. علت دیگر مخالفت اسرائیل در این است‌که‌آمریکا عکس‌العمل‌خود رادربرابر مصر در صورتی که جمهوری متحدعرب تعهدات خود را در عبور از کانال سوئز نقض کند روشن نکرده است .

اسرائیلی ها می‌گویند که‌ممکن است قوای مصر پس از عبوراز کانال سوئز نیروهای اسرائیل را مورد حمله قرار داده و پای سربازان شوروی را نیز به میان بکشند . دراین صورت آمریکاباید رسماًمتعهد شودکه به‌کمک‌اسرائیل بشتابد .

۳۰۰ سکوی موشکی

روزنامه های اسرائیل ضمن بحث درباره بیلان آتش‌بس یک ساله در جبهه‌کانال سوئز به تفسیر اوضاع نظامی پرداخته و می‌نویسند که‌در این‌مدت جمهوری متحد عربی یک میلیارد دلاربرای تقویت نیرو های خود در ساحل غربی کانال سوئز خرج کرده و یک شبکه عظیم موشکی در این منطقه بوجود آورده است . این موشکها سپری در برابر دره‌نیل ، اسکندریه‌و پرت‌سعید تشکیل‌می‌دهند . مفسران نظامی اسرائیل اظهار عقیده می‌کنند که اکنون بنجاه هزار سرباز مصری درطول کانال سوئز مستقر شده و دهها هزار نفر دیگر در خطوط دوم جبهه متمرکز شده‌اند .

روزنامه اسرائیلی «یدیوت ـ آهارونوت» نوشته است که مصر در منطقه‌ای به عرض ۵۰ کیلومتر ۳۰۰ سکوی پرتاب موشک تاسیس کرده وموشک های سام ۲ وسام ۳ در آنها مستقر کرده‌است.این روزنامه نوشته هدف ازاینکار جلوگیری از حمله هواپیماهای اسرائیل به سواحل نیل و سد اسوان است .

«آهارونوت» نوشته است مصر سالانه یک میلیارد دلار خرج نگهداری از قوای‌خوددر ساحل کانال سوئز میکند. از این ۳۰۰ سکوی پرتاب موشک ۵۰هزار سرباز مصری‌نگهداری میکنند در هر سکوی پرتاب موشک‌نیزحداقل یک کارشناس شوروی برکارها نظارت میکند.

بعقیده مفسران نظامی اسرائیل با وجود تسلیحات عظیم شوروی موازنه قوا از لحاظ قدرت عملیاتی درجبهه کانال سوئزبهم نخورده‌است. برعکس آرامشی که براثر اوضاع و احوال اردن در جبهه شرق برقرار شده از فشار جبهه شرق بطور قابل توجه کاسته و به نیرو های اسرائیل امکان داده است مراکز تجمع فدائیان را در غزه تصفیه کند. اسرائیلی‌ها از این فرصت استفاده کرده و مواضع خود را در سراسر جبهه‌های جنگ تقویت کرده‌اند .

ژنرال «حیئم بارلو» رئیس ستاد ارتش اسرائیل در یک مصاحبه تلویزیونی اظهار داشت که اگر مصریها جنگرا از سرگیرند بطور حتم شکست خواهند خورد .

«بارلو»تائید کرد که‌درصورت بروز جنگ مصریها به احتمال زیاد درصدد برخواهند آمدکه از کانال سوئز عبور کنند ومن از طرف خود می‌توانم اطمینان بدهم که آنها در این حمله با شکست روبرو خواهند شد .

ژنرال حیئم که برخلاف موشه دایان تهدید های پرزیدنت انور السادات را جدی تلقی می‌کند عقیده دارد که اگر جنگ بار دیگر در جبهه کانال سوئزآغاز شود مصریها در همان وضع قبل از برقراری آتش‌بس‌قرار خواهند گرفت و بهیچوجه نخواهند توانست اختلافات موجود را از راه توسل بزور حل کنند .

رئیس ستاد ارتش اسرائیل گفت ماهیچ‌احتیاجی به آتش‌بس نداشتیم واین مصریها بودند که‌درخواست آتش‌بس‌کردند وما نیز برای جلوگیری از خونریزی باآن موافقت‌کردیم. وی گفت که ارتش اسرائیل اکنون از هروقت دیگر برای مقابله با دشمن نیرومندتر است .

ابابان وزیر امور خارجه اسرائیل نیز در یک مصاحبه مطبوعاتی گفت که آتش بس نتیجه یک تصمیم سیاسی بودکه اسرائیل در ٤ اوت ۱۹۷۰ با آن موافقت کرد . و این از هر جهت به نفع اسرائیل بود.

در قاهره مفسر رادیوقاهره در تفسیر شکست مذاکرات سیسکو گفت: ما بهیچوجه انتظار نداشتیم‌که سیسکوبتواند مقامات اسرائیل را به حل و فصل مسالمت‌آمیزبحران وادار کند. مفسر رادیو قاهره اضافه کرد: آمریکا که ادعا می کند می‌خواهد راه حلی برای اختلافات‌موجودپیدا کندهدفش تنها فریب دادن افکار عمومی است و آنها در ادعای خود دائر براینکه می‌خواهند ازبروز جنگ در کانال سوئزجلوگیری کنند جدی نیستند .

مفسر رادیو قاهره‌درپایان گفت‌همانطور که پرزیدنت‌انور السادات بارها تائید کرده است ماه های آینده در اوضاع خاورمیانه تاثیرقطعی خواهد داشت .

فردا کمیته مرکزی حزب اتحادیه سوسیالیست مصر برای بررسی‌آخرین تحولات‌اوضاع جلسه فوق‌العاده تشکیل خواهد داد .

محکومیت خرابکاران زیبا

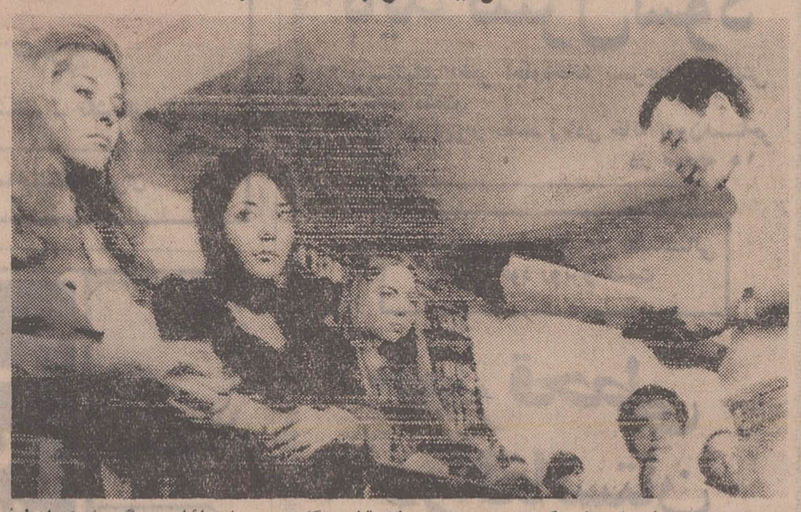

سه دختر زیبای اروپائی که در حدود دو هفته قبل هنگام‌ورود به اسرائیل دستگیر شدند ازطرف دادگاه اسرائیل بجرم توطئه برای‌خرابکاری در تاسیسات این‌کشور بزندان های طولانی محکوم شدند این عکس در جلسه دادگاه‌وهنگام قرائت حکم دادگاه برای دختران‌طرفدار اعراب گرفته است ومنشی دادگاه را هنگام ترجمه متن رای‌دادگاه برای دختران نشان‌میدهد طبق رای دادگاه نادیا اهل فرانسه (نفر سمت چپ) به۱۲ سال‌زندان، خواهر او مارلین (نفر وسط) به۱۰ سال زندان و «اولین» دختر آلمانی به ۱٤ سال زندان محکوم‌شده‌اند . عکس رادیوئی اطلاعات

مبارزه با دست‌چپی‌ها درمصر هم شروع شد

بیروت ـ خبرگزاری فرانسه ـ روزنامه های‌بیروت گزارش داده‌اند که بدستور پرزیدنت انورالسادات خالد محیی‌الدین عضوحزب‌اتحادیه سوسیالیست عرب و ابراهیم سعدالدین رئیس سابق استیتوی سوسیالیست تحت نظر قرار گرفته‌اند . محیی‌الدین ضمنا ریاست نهضت صلح مصر را بعهده دارد

روزنامه «النهار» نوشته است که سعدالدین در منطقه‌ای واقع در ۲۰ کیلو‌متری جنوب قاهره زندانی شده است .

روزنامه «داریان لوژور»نوشته است بازداشت این دو شخصیت مصری که متمایل به‌کمونیسم هستند درچهارچوب مبارزه کلی علیه‌جناح های دست چپی در جمهوری صورت گرفته است . این تصمیم پس از تظاهراتی که ازطرف فدراسیون کارگران مصر علیه کشتار کمونیست ها در سودان روی داد اتخاذ شده است .

النهار اضافه می کند که سفیر شوروی در قاهره‌برای مشاوره فوری به مسکو احضار شده است .

خطر قحطی درافغانستان

کابل ـ دولت افغانستان برای مقابله با خطر قحطی عمومی‌که این‌کشوررا تهدید میکند از کشور های جهان استمداد کرد . در اعلامیه وزارت‌امورخارجه افغانستان گفته شده است که بزرگ ترین خشکسالی که هرگز نظیر آن در افغانستان دیده نشده در این‌کشور حکمفرما است . سه سال است که خشکسالی ادامه دارد و در نتیجه بهای محصولات کشاورزی بطور سرسام‌آوری بالا رفته ، قیمت گندم نسبت به‌سال ۱۹۶۸ سه برابرشده است . بهای علوفه چهاربار افزایش یافته در ایالاتی که‌بیشتردرمعرض خشکسالی قرار گرفته‌اند دهقانان گله های خود را به قیمت‌ارزان می فروشند تا از این راه خواربار مورد نیاز خود را تامین کنند .

موسی شفیق وزیر امور خارجه افغانستان‌امروزاعلام کرد که براثر سه سال خشکسالی اینک افغانستان در آستانه قحطی قرارگرفته و احتمال میرود در صورت بروز آن ، ۷۰ درصد احشام کشور تلف شوند .

در اعلامیه‌ای که امروز از طرف وزارت خارجه افغانستان انتشاریافت‌از کشور های‌دوست‌وهمچنین سازمان های بین‌المللی خواسته شد تا پیشاپیش مواد غذائی‌برای مقابله بااین‌قحطی دراختیار افغانستان قرار دهند .

خشکسالی افغانستان که در سال ۱۹۶۹ آغاز گردیده است سبب کاهش شدید میزان محصول گندم دراین کشور شده و قیمت‌آنراترقی داده است .

در ایالت هائی که بیش‌از دیگرمناطق هدف خشکسالی قرار گرفته روستائیان‌احشام و بخصوص گوسفندان خود رابه قیمت‌بازارمی فروشند تا باپول آن مواد غذائی برای خانواده‌ی‌خودخریداری کنند. نبودن علوفه برای یک‌میلیون راس احشام و ۲۲ میلیون گوسفند ممکن است سبب شود که ۷۰ درصد این احشام تلف شوند .

معجون عشق‌هم ساخته شد !

لندن ـ پنج تن‌ازدانشمندان انگلیسی موفق شدند با ترکیب و استفاده از «اسید استیک واسید پروپریونیک»، «معجون عشق» بسازند .

این معجون که بر روی میمون ها مورد آزمایش‌قرار گرفته، عمل آن موردرضایت دانشمندان تهیه کننده قرار گرفته و حتی میمون های عقیم رادارای تمایلات‌جنسی و انجام برخی از اعمال جنسی کرده است .

دانشمندان تهیه کننده این معجون امیدوارند که بزودی بتوانند،این «معجون عشق» راکه تولیدکننده‌عشق ومحبت و در نتیجه تمایلات جنسی‌میباشد برای استفاده افراد بشر نیز آماده‌کنند.

دریوزگی جوانان غربی

لندن ـ طبق گزارش‌یک آموزگار انگلیسی که از افغانستان به لندن بازگشته است ، جوانان امریکائی ، انگلیسی و دیگر کشور های غربی دچار وضع اسفناکی شده‌اند .

آموزگار مزبور گفت : جوانان‌امریکائی و انگلیسی و دیگر کشور های غربی‌را دیده است که مانند سگان برای بدست آوردن غذا و حشیش ، به التماس و دریوزگی افتاده و خود فروشی میکنند .

وی افزود : «ده ها هزار جوان امریکائی و اروپائی برای بدست آوردن حشیش ودیگر مواد مخدر به«بهشت کابل» میروند .

طوفان زیتون ۳۰۰ نفر را کشت ویا زخمی کرد

توکیو ـ توفانی که بنام «توفان زینون» مشهور است و شدیدترین و وحشتناک‌ترین توفانی است که‌هرسال ژاپن را زیر ضربات مهلک خود قرار میدهد ، بار دیگر در این‌کشور آغاز شده و تلفات و خسارات زیادی در غرب ژاپن بوجود آورده واکنون بسوی شمال این کشور حمله کرده است .

طبق گزارش مقامات رسمی «توفان زینون» باسرعتی نزدیک به ۲۰۰ کیلو متر درساعت برژاپن می‌تازد و تاکنون در ژاپن و کره‌حداقل یکصد نفر را بهلاکت رسانده وبیش‌از ۲۰۰ تن.رامجروح کرده است .

براثر شدت وزش‌توفان آبهای سواحل جزیره «کیوشو» طغیان کرده و بیش از ۳۶۰ خانه را بکلی ویران کرده وبه ده‌هزار خانه مسکونی دیگر آسیب رسانده است . مقامات راه‌آهن در ژاپن رفت‌و آمد قطار ها را در مناطق وسیعی ممنوع کرده‌اند و برنامه پرواز هواپیما ها نیز دراین جزیره لغو شده اشت .

بازارهای پولی اروپا متشنج شده‌است

لندن ـ رویتر ـ بحران پولی اروپا امروز با تصمیماتی که در مراکز پولی انگلستان گرفته شد وارد مرحله جدیدی شد بدین ترتیب که بانکهای مهم انگلستان از امروز دو نرخ متفاوت‌برای معاملات بر روی دو پول رایج را بمورد اجرا گذاردند . بحران پولی اروپا از امتناع بانکهای فرانسه از خرید ارز خارجی بخصوص دلار آمریکاناشی‌گردیده است .

بانکهای فرانسه برای معاملات تجاری یک نرخ و برای معاملات غیر تجاری نرخ دیگری را تعیین کرده و معاملات‌رابرروی‌این‌دونرخ متفاوت انجام میدهند . بانکهای عمده لندن نیز از امروز به تبعیت از تصمیم فرانسه دو نرخ متفاوت را برای معاملات تجاری و غیر تجاری بمورد اجرا گذارده‌اند .

تصمیم ناگهانی فرانسه بازارهای پولی سراسر اروپا را متشنج‌کرده وعدم اطمینان زیادی در معاملات تجاری بوجود آورده است .

چین موشک بالستیک ساخت

واشنگتن ـ آسوشیتدپرس ـ مقامات وزارت دفاع آمریکا در واشنگتن دیروز ضمن اعلام کردند که احتمال زیادی میرودچین‌کمونیست کارهای مقدماتی کارگذاردن یک سیستم موشکبالستیک‌بردمتوسط با ظرفیت هدفگیری ۶۰۰تا۱۵۰۰ میل را به اتمام رسانده است .

مقامات وزارت دفاع همچنین برآورد کردند که پکن در آینده نزدیکی خواهد توانست درساختن موشکهای بالستیک با بردطولانی نیز به توفیق نایل آید . این نوع موشک های بالستیک قادرندهدف را در فاصله ۱۵۰۰ تا ۳۰۰۰ مایل بزنند و از طرفی وسایل و ادوات وهمچنین بمبهای اتمی‌راباخود حمل کنند . مقامات وزارت دفاع گفتند احتمالا چین کمونیست تا اواسط سال ۱۹۷۲ به ساختن موشکهای بالستیک از این نوع نایل شود .

پاره‌ای از مقامات عالیرتبه‌وزارت دفاع آمریکا اظهار عقیده میکنند چین کمونیست اینک بسرعت سرگرم تکمیل کاوشهای خود در زمینه موشکهای بالستیک‌است .

بنظر این مقامات پکن خواهد توانست تا سال ۱۹۷۵ به ساختن موشکهای بالستیک بین القاره‌ای نیز موفق شود و ۲۰ تا ۵۰موشک بالستیک از انواع مختلف در اختیار داشته‌باشد .

مقامات گفتند چین کمونیست با ساختن این موشکها خواهد توانست از نزدیک شوروی ، هندوستان و ژاپن را در صورت بروز جنگ هدف قرار دهد .

اخطار محمد حسنین هیکل در مورد :

احتمال برخورد بین‌اعراب و شوروی بر سر سودان

قاهره ـ محمد حسنین‌هیکل سردبیر روزنامه نیمه رسمی الاهرام حوادث اخیر جهان عرب را مورد بررسی قرار داده و نوشته است حفظ و تقویت دوستی اعراب وشوروی برای‌آزادی سرزمین‌های‌اشغال شده عربی نهایت ضرورت را دارد . هیکل مینویسد اکنون موقع آن نیست که اختلافاتی بین اعراب وشوروی روی‌دهد. مصر نیز درگذشته یا در سال ۱۹۵۸به خاطرحزب کمونیست اعراب چنین اختلافاتی با شوروی پیدا کرد ولی اوضاع و احوال کنونی با شرایط سال ۱۹۵۸ قابل مقایسه نیست . ما درجنگ ۱۹۶۷ شکست خوردیم وسرزمین های ماهنوزدراشغال نیرو های اسرائیل است .

هیکل به کمک های شوروی به اعراب اشاره کرده و می‌نویسدحوادث اخیرممکن است کمک‌های شوروی را به اعراب فلج کند ! هیکل مینویسد که آمریکائی‌ها میخواهندراه حلی به شیوه (آمریکائی) برای اختلافات اعراب پیدا کنند و به هر قیمت که باشد دست اتحاد شوروی‌را از این‌منطقه کوتاه کنند . اتحاد جماهیر شوروی یک‌عامل فشار است‌که ممکن است صلح بین‌المللی را تحت تاثیر قرار دهد .

هیکل در پایان به پیام های خشنی که بین خرطوم و مسکو مبادله شده و به پاسخ‌شوروی به اولتیماتوم سودان اشاره کرده می‌نویسد شوروی ها در پاسخ اتمام حجت سودان نوشته‌اند مابه هیچ کس اجازه نمی‌دهیم با چنین لحنی با ما سخن گوید . امپریالیستها از مدت ها قبل به این موضوع پی برده‌اند ما از اینکه رژیم سودان به آن متوسل شده‌است تعجب می‌کنیم . هیکل درپایان اظهارکرده‌است که برسربحران سودان ممکن است روابط اعراب و شوروی تیره شودو بین آنها برخورد شدیدی روی دهد . هیکل هر دو طرف و بخصوص شوروی رااز بوجود آوردن چنین محیطی برحذر داشته است .

اسرائیل موشک کاتیوشاساخت

تل‌آویو ـ «میخائیل شور» معاون صنایع نظامی اسرائیل امروز در یک مصاحبه رادیوئی اظهار داشت که صنایع نظامی اسرائیل‌هم‌اکنون به تولیدموشک های «کاتیوشا» از انواع مختلف آغاز کرده‌اند .

وی گفت این کار آسانی‌نبود زیراحتی غربی ها نیز از اسرار ساختمان‌این‌موشک‌ها بی اطلاع بودند .ولی کارشناسان‌اسرائیلی بدقت‌این‌مسئله را مورد بررسی قراردادند و در سال ۱۹۶۹ ما توانستیم نخستین موشک های کاتیوشا را آزمایش کنیم . اسرائیلی ها در جنگ شش‌روزه مقادیر زیادی سلاح های‌ساخت شوروی از جمله کاتیوشا به غنیمت گرفتند و از روی این سلاح ها توانستند نظیر آن را بسازند .

حمله به شوروی

جعفر نومیری رئیس جمهوری سودان دیروز ضمن نطقی‌دولت شوروی را بشدت مورد حمله قرار دادو گفت ما اجازه نمی دهیم کشور های‌دیگر وازجمله شوروی ما را استعمار کنند . نومیری گفت سودان مایل‌است دوستی با شوروی را ادامه‌دهد اما در عین حال به آن کشور آموخته است که‌در امور داخلی ما دخالت نکند .

داروخانه شبانه روزی شهره ـ داروخانه شبانه روزی‌شهره

داروخانه ودراگ‌استور شبانه روزی
شهره
در تمام مدت ۲۴ ساعت آماده خدمت بشماست
امیرآبادشمالی نبش‌هیراد تلفن : ۶۳۰۳۰۸

داروخانه شبانه روزی شهره ـ داروخانه شبانه روزی‌شهره

کلبه‌ای آنسوی رودخانه
نوشته : منوچهر مطیعی
که فیلم آن هم اکنون در روی پرده سینما است
در ٤۰٤ صفحه‌بقطع جیبی‌منتشرشد ازتمام فروشندگان کتاب ومطبوعات در تهران وشهرستانها میتوانید‌تهیه نمائید

پیانوی یاماها
را برای کوک فقط بدست متخصص بسپارید
آقای ویگن هوانسیان متخصص‌تنظیم وکوک‌پیانو از کارخانجات معظم یاماها سازنده معروفترین و پرفروش‌ترین پیانوی جهان برای تنظیم وکوک پیانوهای یاماها وارد تهران شد.
از دارندگان پیانوی یاماها متمنی‌است برای تعیین وقت با تلفن‌های ۳۱۵۲۶۶ و ۳۱۵۲۷۶ تماس‌حاصل فرمایند.
یاماها بزرگترین سازنده پیانودر جهان

شمع بوش
باشهرت جهانی
سرآمد شمعهای دنیاست
نماینده انحصاری در ایران
شرکت سهامی دیزل الکتریک
BOSCH
فروشگاه و اداره مرکزی : تهران ـ خیابان امیرکبیر ـ شماره ۱۸۰ تلفن : ۳۰۸۲۰ الی ۳۰۸۱۴

مطب دکتر احتیاطی
پزشک بیماریهای آمیزشی و تناسلی
پس از مراجعت از مسافرت در محل سابق چهارراه پهلوی اول میریه‌افتتاح شد.
آ ـ ۳۱۹۶۸

مجموعه‌ای نفیس که‌نایاب بود مجددا در دسترس
استادان دانشجویان ، دانش آموزان‌و پدران و مادران عزیز
مجموعه بحثهای استاد ارجمند : ناصر مکارم شیرازی
از این «مجموعه نفیس‌وکم نظیر» تاکنون کتابهای زیر منتشر شده است :

۱ـ آفریدگار جهان
عالیترین اثری‌که تاکنون در موضوع«خداشناسی» بزبان‌فارسی نگاشته‌شده، این کتاب در مدت کوتاهی پنج مرتبه بچاپ رسیده است .
قیمت ۱۵۰ ریال

۲ـ خدارا چگونه بشناسیم
بخشهائی‌درپیرامون چگونگی «صفات‌خدا» باسبکی کاملا نوین وابتکاری و مستدل و شیرین وبا مقدمه وپاورقیهای بسیار جالب . قیمت ۱۰۰ ریال

۳ـ رهبران بزرگ‌و مسئولیتهای بزرگتر
در این کتاب مسائل عمومی مربوط بهدف نهضت‌پیامبران ،وحی یادریچه‌ای بسوی یک جهان اسرار آمیز ، معجزات‌وکارهای خارق‌العاده (از نظر علمی) عصمت و مصونیت از گناه و اشتباه ، آیاوجدان اخلاقی می‌تواند جانشین مذهب شود ، با روشی بسیار جالب تجزیه و تحلیل شده
قیمت ۱۲۰ ریال
مرکز انتشار: کانون انتشارات‌محمدی تهران خیابان شاه آباد تلفن ۳۱۸۶۳۵

S
THE ARIA SHERATON HOTEL in TEHRAN,
a new large luxury hotel is looking for personnel for all its facilities. The following experienced English–speaking department and sub–department heads are needed:
- Exec. Secretary — perfect English
- Front Office Manager
- Front Office Secretary
- Sales and Public Relations Manager
- Assistant Auditor
- Banquet Manager
- Restaurant Managers
- Chief Engineer
- Assistant Engineer
- Chief Telephone Operator
- Laundry Manager
- Floor Supervisors.

Please reply: Aria Sheraton Hotel, personnel office Vanak Ave., Tehran. From 10 - 12 or 14 - 17

آزادی اسرای جنگی امریکا
از ویتنام شمالی بتعویق افتاد

استکهلم ـ آسوشیتدپرس ـ سردبیر روزنامه سوئدی که برای نخستین‌بار در پنجشنبه گذشته گزارش مربوط به آزادی ۱۸۳ اسیر امریکائی‌را از ویتنام شمالی انتشار داد، امروز اعلام کرد که مطلب روزنامه‌اش در این‌زمینه‌درست بوده و افزوده است که بعلت جنجالی که ایجاد شده اجرای تصمیم ویتنام‌شمالی‌برای‌آزادی اسرابمدت نامعلومی بتعویق افتاده است.

سردبیر روزنامه سوئدی که «ویرواهلویت» نام دارد گفت: به‌تکذیب های بعمل‌آمده‌نباید اهمیت داد زیرا این قبیل تکذیب ها پس از انتشار گزارشات مجرمانه جنبه تشریفاتی دارد. در مورد گزارش آزادی ۱۸۳ خلبان اسیر نیز چون درفورمول‌قضیه تغییراتی داده شده لذا امریکا وویتنام شمالی ناگزیرازتکذیب آن شده‌اند.

وی گفت: بدیهی است که شرکت مطمئنی چون اس‌ـ‌آ‌ـ اس مادام که مشتری جدیدی پشت سرش نباشد، تدارك چنین پروازی را از پیش نمی بیند، گواینکه پس از انتشار گزارش، مقامات شرکت نیز در آمریکا و آلمان غربی پس از تائیدهای اولیه صحت‌آنرا مورد تکذیب قراردادند. سخنان سردبیر روزنامه سوئدی از رادیو استکهلم نیز انتشار یافت.

روزنامه سوئدی که «داگنز نی‌تر» نام دارد، روز پنجشنبه ناگهان گزارش آزادی قریب الوقوع نیمی ازاسرای‌امریکائی را از ویتنام شمالی انتشارداد و جنجال عظیمی در محافل سیاسی جهان برانگیخت.

در نیویورک یک شبکه تلویزیون آمریکائی گزارشات مربوط به آزادی زندانیان سیاسی را با آب‌و تاب فراوان پخش کرد. شبکه تلویزیونی با اقوام چند زندانی که اینك در هانوی زندانی‌اند، مصاحبه‌هائی ترتیب داد.

منسوب یکی اززندانیان گفت: حتی اگر گزارش ساختگی و شوخی‌بوده‌باشد شوخی بسیار خوشحال‌کننده‌ای است و ما از شنیدنش غرق در مسرت شده‌ایم.

مرد اسرارآمیز

شبکه تلویزیونی حتی مصاحبه‌ای از یك آلمانی اسرارآمیز و ناشناس را که پشتش به دوربین بود پخش کرد.

ناشناس گفت شخصا مذاکرات مربوط به کرایه هواپیماهای دربست را با مقامات شرکت‌اسکاندیناوی در فرانکفورت انجام داده است.

مرد ناشناس که چهره‌اش‌را، در سراسر مصاحبه از دوربین مخفی داشت، گفت: هواپیمائی از اس ـ آ‌ـ اس‌برای حمل ۱۸۵ مسافر می‌خواسته اما موضوع فعلا منتفی گردیده است.

یك شبکه سخن پراکنی در کلمبیا در گزارشی که دراین زمینه انتشار داد، به «شخص اسرارآمیزی در فرانکفورت» آلمان غربی اشاره کرد، لیکن افزود: این مرد اسرار آمیز هرچه در فکر داشته و یاهرکاری می‌خواسته بکند، اکنون منتفی شده است.

شبکه‌های دیگرسخن‌پراکنی کلمبیا اظهارات‌سخنگوی‌هیئت نمایندگی صلح ویتنام شمالی درپاریس را که گزارش را «تعهدات خام» خوانده بود، منتشر کرد. یك‌سخنگوی کاخ سفید نیز گزارش‌روزنامه سوئدی را «بی‌اساس» تلقی کرده‌بود.

در برخی از محافل سیاسی واشنگتن همچنین خشم‌هائی از انتشار گزارش به‌ظهور رسید، گروهی معتقدند که انتشار گزارش روزنامه به سخنگوی هانوی یك‌بار دیگر فرصت و امکان داد که باپیش کشیدن مسئله اسرای جنگی حملات شدیدی علیه امریکا بعمل آورد و بیهوده در دل نزدیکان و منسوبین زندانیان امریکائی امید به‌پاکند.

در استکهلم پایتخت سوئد (موگنزراسمبوسن) مدیرعامل شرکت هواپیمائی اس ـ آ‌ـ اس اظهار داشت: یك‌آلمانی ناشناس در اواسط ماه ژوئیه با دفتر شرکت‌مادرفرانکفورت تماس گرفت و خواست یك هواپیمای دربست برای حمل ۱۸۳ مسافر از هانوی به‌اروپا دراختیار وی قرارداده شود.

«راسمبوسن» که به پرسش های خبرنگار روزنامه داگنز سوئدی پاسخ می‌داد گفت: آلمانی ناشناس بعدابمامراجعه کرد و گفت: هواپیما باید بجای هانوی ازوین‌تیان‌پایتخت لائوس پرواز کند، اما قضیه اکنون منتفی شده است.

«راسمبوسن» گفت: شخصا معتقد است مسافرانی که باید توسط این هواپیما حمل میشد همان اسرای جنگی هستندکه اینك در ویتنام شمالی در اسارت کمونیست هاهستند.

نیکسون گفت: تعهدات امریکا در جنك ویتنام به آخرین مرحله رسیده‌است

نیواُرلئان ـ پرزیدنت نیکسون که برای گذرانیدن‌ایام تعطیلات آخر هفته وارد نیواُرلئان شده است گفت هدف سیاست او از نزدیک شدن‌به‌جمهوری خلق چین این است که یک «نسل‌صلح» به‌جهانیان عرضه کند

نیکسون گفت من به‌آن جهت به‌این‌مسافرت مبادرت میورزم که هشتصد میلیون زن‌و مرد را از انزوا خارج‌کنم واگر آنهاازانزوا خارج نشوند خطر وحشتناکی سرنوشت جهان را تهدید خواهد کرد و من نمی‌خواهم مسئولیت این‌بار گران را بدوش بکشم. نیکسون که در برابر ۹ هزار نفرکه در فرودگاه اجتماع کرده‌بودند سخن می‌گفت افزود: تعهد آمریکا در جنگ ویتنام‌به آخرین مراحل خود نزدیک‌می‌شود وبزودی آمریکا با همه ملت‌های جهان در صلح خواهد بود. درهر صورت این نقشه‌ای است که برای نسل آینده در نظر گرفته‌ایم.

انگلیس باسیاست ۲ چین مخالف است

لندن ـ یک مقام مجاز انگلیسی در لندن اظهارداشت‌که دولت انگلیس با سیاست‌آمریکا در مورد پذیرفته شدن دوچین به‌عضویت سازمان ملل متحد و همچنین با «تز» یک فرمز مخالف است و عقیده خود را رسما به دولت آمریکا اطلاع داده است.

دولت انگلیس اعلام داشته است که امسال نیز در سازمان ملل‌متحد به قطعنامه آلبانی که در آن عضویت چین کمونیست به‌کلیه تشکیلات سازمان ملل‌متحد ازجمله شورای امنیت پیش‌بینی شده است رای خواهد داد

قبول شدن‌عضویت چین‌کمونیست در سازمان ملل‌متحد بخودی‌خود باخراج چین ملی‌ازاین سازمان منجر خواهد شد.

محافل مطلع لندن اظهار می‌دارند که دولت انگلیس‌در حال حاضر کوشش می‌کند که آمریکا را از هرگونه ابتکاری برای نگهداشتن چین ملی در سازمان ملل متحد بازدارد و رسما اعلام داشته است که بدون هیچگونه قید و شرط به عضویت جمهوری خلق چین رای خواهد داد.

چین کمونیست و ترکیه روابط‌سیاسی برقرار کردند

آنکارا ـ رویتر ـ ترکیه دیروز اعلام کردکه‌جمهوری خلق چین را برسمیت شناختو بدنبال‌آن چین ملی روابط خود را با ترکیه بحال تعلیق درآورد.

در اعلامیه‌ای که برای اعلام این خبر از طرف وزارت‌خارجه ترکیه انتشار یافت گفته می‌شود بزودی سفرای کبار میان دو کشور ردو بدل خواهد شد و دو کشور مناسبات آینده خودو استقلال و تمامیت ارضی‌یکدیگر را محترم شمرده و از مداخله دراموراخلی همدیگرخودداری خواهند ورزید.

در اعلامیه خاطر نشان‌گردید سفیر کبیر چین ملی پس از رسیدن به امور سفارت در وقت مقتضی آنکارا را بصوب تایبه ترك‌خواهد گفت. ترکیه پنجاه‌و نهمین کشور و هشتمین کشور عضو پیمان ناتو است که چین را مورد شناسائی قرار میدهد.

اینکه چین‌ملی‌پس ازبرقراری روابط سیاسی بین ترکیه وپکن روابط سیاسی خود را باترکیه قطع نکرده بلکه آن را بحال تعلیق درآورده توجه ناظران سیاسی را بخود جلب کرده است. گفته میشود چین ملی ممکن است در سیاست خوددر مورد کشور هائی که چین کمونیست رابرسمیت میشناسند تغییر اساسی بدهد. از طرف دیگر سفرای چین ملی‌در کشور های آسیائی برای رسیدگی‌به موج شناسائی چین کمونیست از طرف کشور های جهان در تایبه یك کنفرانس فوق‌العاده تشکیل دادند.

دولت «پرو»

دولت پرو اعلام داشت که تصمیم‌دارد‌بادولت‌چین‌کمونیست روابط دیپلماتیك برقرار کند.

بدنبال این تصمیم که توسط صدور اعلامیه‌ای ازطرف دولت پرو اعلام شد، در لیما گفته‌شد که‌امکان‌تجدیدروابط دیپلماتیك با کوبانیز مورد بررسی شورای وزیران دولت پرو قرار گرفته است.

مؤسسهٔ انتشارات امیرکبیر
برای نوجوانان
وایکینگها
ازمجموعهٔ گردونهٔ تاریخ
الزابت جین‌وی
ترجمهٔ: سیروس پیروزی

حملات همزمان مردان نقابدار به بانکهای مختلف آلمان

این عکس یکی از مردان‌نقابدار و مسلح را هنگام حمله بیك بانك‌در مونیخ نشان میدهد. اتومبیلی که در کنار مرد مسلسل بدست‌دیده میشود متعلق به خوداواست مرد مذکور کمی بعد از گرفته‌شدن این عکس هنگامی که می خواست فرار کند در پشت فرمان اتومبیل‌هدف گلوله قرار گرفت.
عکس رادیوئی اطلاعات

اخبار کوتاه جهان

ردوخورد

● مانیل ـ برائرزدوخوردهای شدیدی که میان چریکهای مسلمان فیلیپین با نیروهای هلی‌کوپتر بر این کشورروی داد بیش از ۱۴ نفر از چریکها بقتل رسیدند. این زدوخوردها بدنبال نبرد های محلی بین مسلمانان و مسیحیان در جنوب فیلیپین روی‌داد.

در پایتخت فیلیپین رئیس جمهوری آن کشور (فردیناندمارکوس) از تایید خبر زدوخورد های مذکور خودداری نمود علاوه براین‌حاضربتائیدخبر مربوط به دریافت پیامی‌از (تنکو عبدالرحمن) دبیر کل کنفرانس اسلامی به حمایت از مسلمانان فیلیپین نشد.

سلب مصونیت

● آنکارا ـ سه‌تن‌ازنمایندگان حزب (نظم ملی) ترکیه‌که قبلا حزب آنها منحله اعلام شده است، ازطرف‌فرماندار نظامی آنکارا متهم شده‌اند که اقدام به تشکیل سازمان هوادار حکومت مذهبی نموده‌اند.

فرماندار نظامی از پارلمان ترکیه خواسته است که از پروفسور «نجم‌الدین‌اربکان»، «حسام‌الدین اقمونجو» و «حسین عباس» سه تن نمایندگان حزب مذکورسلب مصونیت کند تا بتواندآنها را در یک دادگاه محاکمه کند

حمله به سفارت لیبی در بغداد

● بغداد ـ شخصی بنام «جاسم جواد» باتهام‌پرتاب نارنجک به سفارت لیبی در بغداد توسط‌مقامات‌انتظامی این کشور بازداشت شد. شخص‌مزبوربامدادروزجمعه نارنجکی به مقر سفیر لیبی در بغداد پرتاب کرد که منجر به کشته شدن یک کودك‌وارد کردن‌خساراتی به ساختمان شد.

فرانکفورت ـ بدنبال‌حادثه حمله به یک بانک در مونیخ موج بانک زنی در آلمان بالا گرفت و در جریان چند بانک زنی که دیروز و پریروز در برلن غربی و سه شهر دیگر آلمان رخ داد. سارقین توانستند معادل بیش از ۵۰ هزار دلار مارک را بسرقت ببرند.

سارقین حین فرار در یکی از بانک زدن‌ها یکصندوقدار را ازناحیه پا هدف قراردادند و اورا زخمی کردند.

دستبرد به بانکها تقریبا در چند شهر آلمانی همزمان باهم انجام گرفت وبا اینکه سارقین مذکور با هم مرتبط نبودند لیکن پلیس آلمان‌را در سه شهر مختلف‌بمدت یکروز ونیم‌سرگرم کردند. وسرانجام یکی‌از سارقین ویك‌صندوقدار زن‌که بوسیله سارقین‌گروگان گرفته شده بود. به‌قتل‌رسیدند.

در ماجرای سرقت بانک آلمان‌غربی‌دوراهزن‌ماسکدار روز جمعه (دیروز) وارد یکی از بانکهای حومه شهر فرانکفورت‌شدند. وصندوقدار را به زور اسلحه وادارکردند که ۱۱ هزار مارک موجودی صندوق بانک را در اختیار آنان قرار دهد. آنها سپس تیری بطرف صندوقدار خالی کردند ویک زن را که در داخل بانک‌بود بعنوان‌گروگان گرفتند. سارقین آنگاه سوار اتومبیلی شده و فرار کردند.

در سرقت شهر «سیر» واقع در جنوب غربی آلمان دو سارق نقابدار درحالیکه عینکهای تیره نیز به چشم داشتندوارد یکبانک‌پس‌انداز شدند و صندوقدار را بضرب اسلحه وادار کردند ۲۷۳۰۰ دلار موجودی صندوق را در اختیار آنان قرار دهد.

پلیس شهر گفت هردو سارق سلاحهای اتوماتیک حمل میکردند. سارقین باااتومبیلی که ازحوالی بانک سرقت‌کرده بودند فرار کردند لیکن به کسی آسیبی نرساندند.

در سومین سرقت که در شهر بندری ویلهلم شاون روی داد سه‌مرد نقابدار واردبانک شدند وتوانستند بدون‌برخورد با مانع ۳۶۰۰ دلار موجودی بانک را سرقت کنند.

دو ساعت بعد پلیس یک زن ۲۰ ساله را بازداشت کرد.

در اتومبیل این زن مقدار معتنابهی پول پیدا شد وهمین سوء ظن پلیس را نسبت به وی برانگیخت

یك راهب بودائی خودرا آتش زد

سایگون ـ دیوان عالی ویت‌نام جنوبی نامزدی ژنرال کائوکی را به مقام ریاست جمهوری این کشور رد کرد و تنها با نامزدی ژنرال وان‌تیو و ژنرال دونگ وان‌بین از مخالفان دولت فعلی موافقت نمود.

کائوکی بلافاصله پس از اطلاع از تصمیم دیوان عالی ویتنام جنوبی اظهار داشت‌که از رای صادره درخواست تجدیدنظرخواهد کرد. مجمع عمومی دیوان عالی ویت‌نام جنوبی طبق قانون اساسی‌این کشوریک هفته پس از دریافت اعتراض کائوکی باید برای بررسی درخواست وی جلسه محرمانه تشکیل دهد. ضمنا دیروزیک راهب جوان بودائی بعنوان اعتراض به جنگ در ویتنام خود را آتش زد.

آگهی مناقصه

سازمان غله کشور حمل مقدار پنجاه هزار تن گندم را از بندرعباس به‌نقاط تابعه‌استان خراسان براساس تن کیلومتریه مناقصه می گذارد پیشنهادات تاراس ساعت ده صبح روز هشتم شهریور جاری قبول وساعت یازده همان روز باز وقرائت‌خواهد شدسپرده شرکت در مناقصه سه میلیون ریال‌وجه نقد می‌باشد طالبین برای کسب‌اطلاع از شرایط مناقصه و پیمان حمل‌باداره امور حمل‌ونقل سازمان غله کشور روبروی کاخ‌وزارت دادگستری مراجعه فرمایند ـ م‌الف ۶۳۲۷

سازمان غله‌کشور
۲ـ۲ آ ـ ۳۱۸۴۶

آگهی مناقصه

سازمان غله کشور حمل مقدار هشت‌هزار تن گندم را ازبندر عباس به کرمان بمناقصه میگذاردپیشنهادات تاراس ساعت ده صبح روز ششم‌شهریور جاری قبول وساعت یازده همان روز باز وقرائت خواهدشد سپرده شرکت در مناقصه دویست ـ ۲۰۰ هزار ریال‌وجه نقدمی‌باشدداوطلبین برای‌کسب اطلاع‌از شرایط مناقصه‌وپیمان حمل باداره‌امور حمل‌ونقل سازمان غله کشور روبروی کاخ‌وزارت دادگستری مراجعه فرمایند. م‌الف ۶۳۲۹

۲ـ۲ آ ـ ۳۱۸۶۴ ازسازمان غله کشور

بزودی

سربازان هندوپاکستان یکدیگررازیرآتش گرفتند

دهلی‌نو ـ رویتر ـ اندره گرومیکو وزیر امورخارجه اتحادیه‌شوروی برای مذاکره با رهبران هند‌در مورد بحران‌پاکستان شرقی‌فردا وارد دهلی‌نومیشود. بعلت‌تشدید بحران روابط هند و پاکستان گرومیکوسفرش را به هندجلو انداخته است.

خبرگزاری تاس ضمن اعلام سفر گرومیکواعلام کرد که‌وزیر خارجه شوروی سه یا چهار روز در دهلی‌نو بسر خواهد برد و با بانو گاندی وسوارن‌سینك وزیر خارجه هند، در باره مسئله اوارگان پاکستان شرقی مذاکراتی بعمل خواهد اورد.

منابع سیاسی‌در دهلی‌نوبراین عقیده‌اند که‌سفر گرومیکوژست دوستانه‌ای است که‌شوروی‌نسبت به هند در قبال پاکستان میگیرد زیرا این کشور به ویژه با پشتیبانی که امریکا و چین ـ کمونیست از پاکستان بعمل‌می‌آورند قصد دارد موقع هند را در قبال پاکستان تقویت کند.

سینك وزیر امور خارجه هندوستان در گزارشی که ماه گذشته‌تسلیم پارلمان هند کرد، گفت هندوستان‌باهشیاری‌مواظب این مسئله‌است که نرمش‌جدید در مناسبات چین و ایالات‌متحده لطمه‌ای به منافع هندوستان‌وارد نیاورد، ناظران سیاسی‌میگویند موضوع سفر آینده پرزیدنت نیکسون به‌پکن‌رامیتوان بعنوان دستور مذاکراتی تلقی کرد که میان اندره گرومیکو وزیرامور خارجه شوروی و رهبران هندوستان جریان‌خواهد یافت.

پاره‌ای ازناظران سیاسی اظهار نظر میکنند که گرومیکوبرای این به هندوستان سفر میکند تا با رهبران هند بر سر مسئله شناسائی‌حکومت مستقل‌پاکستان شرقی توسط هند مذاکراتی با رهبران هند بعمل آورد.

ناظران با اظهار نظر بر روی این مسئله که هندوستان از شوروی تعهداتی‌درزمینه‌شناسائی ایالت پاکستان شرقی میخواهد براین عقیده‌اند که احتمالا گرومیکوخواهد کوشید رهبران هند را از دست زدن به چنین اقدامی بازدارد و مانع از آن شود که هندیها باشناختن استقلال پاکستان شرقی بحران موجود درشبه قاهره هند را تهدیدتر کنند.

ـ آژانس‌مطبوعاتی هندوستان گزارش داد که در زدوخورد های مرزی‌دیروز میان‌سربازان هند و پاکستان نیرو های پاکستانی تلفات سنگینی به خود دیده‌اند.

زدوخورد هنگامی آغازشد که سربازان مرزی پاکستان آتش سلاح های خود را بروی سربازان هندی در آنسوی مرز گشودند وسربازان هندی نیز به‌آتش سربازانی که اغلب توپخانه و آتش‌خمپاره بود پاسخدادند.

برنامه آینده بزرگترین گروه سینمائی پایتخت

اولین شاهکار بزرك طلیعه سینمائی امسال

تلویزیون
جام جهان نما
مجهز به ماسك مخصوص
که چشم‌ها را خسته نمیکند

نوارکاست ۲۵۰ ریال
نوارکارتریج ۴۵۰ ریال
با ضبط بهترین آهنگهای انتخابی روز جهان
مراکز فروش:
فروشگاه کالای صوتی: خیابان قدیم شمیران ایستگاه داودیه تلفن ۷۷۷۳۲۹
استریودیکو: خیابان روزولت بالاتر از میدان ۲۵ شهریور جنب بانک رهنی

ما کلاه سرتان میگذاریم
ما کلاه مخصوصی سرتان میگذاریم که شما را زیبای روز میکند.
درباره گیسوهای ویگ شاپ
لازم نیست بگوئیم: ارزان هستند! به‌پیچیدن احتیاج ندارند! قابل‌شستشوهستند! چون! گفتیم.
ویگ شاپ: ایزتهادر دوبروی مسجد صاحب الزمان شماره ۴۵۰ تلفن: ۹۵۰۱۳۳
فروشگاه فردوسی تهران ـ فروشگاه فردوسی در پیاکنار
فروشگاه مرکزی ـ خیابان ناصرخسرو ـ فروشگاه کورش کبیر
The Wig Shop
ویگ شاپ

پل
باهنرمندی ناصر ملك مطیعی و آفرین در باغ گلستان تهران

آگهی مزایده

شرکت سهامی فرش ایران اتومبیلهای مشروحه زیر را یکجا از طریق مزایده بفروش میرساند.

۱ـ یکدستگاه جیپ‌ویلیز مدل ۱۳۴۷
۲ـ یکدستگاه وانت شورولت مدل ۱۹۶۰
۳ـ یکدستگاه جیپ مدل ۱۹۶۱
۴ـ یکدستگاه ویلیز کروکی مدل ۱۹۶۱

پیشنهاد دهندگان باید قبلا اتومبیلهای مورد مزایده را در کارخانجات پشم‌شوئی و ریسندگی این شرکت در کرج ملاحظه و مبلغ چهل هزار ریال بعنوان سپرده بحساب شماره ۷۲۸ شرکت در بانك مرکزی ایران ریخته و فیش مربوطه را ضمیمه پیشنهاد خود درپاکت لاك و مهر شده با قید جمله (مربوط به مزایده اتومبیلها) بنشانی کرج شهر صنعتی کارخانجات پشم شوئی‌و ریسندگی شرکت سهامی فرش ایران تا ساعت ۱۲روز چهارشنبه ۵۰٫۶٫۳ تسلیم و رسید دریافت دارند. پیشنهادات رسیده در ساعت ۹ صبح‌روز شنبه ششم شهریور ماه ۵۰ باز و قرائت خواهد شد. حضور پیشنهاد دهندگان در جلسه آزاد وبه پیشنهادات فاقد سپرده ترتیب اثر داده نخواهد شد. شرکت در ردو قبول یك یا کلیه پیشنهادات مختار است. کلیه هزینه های مربوط بمزایده هزینه آگهی و مالیات و غیره بعهده خریدار است در صورتیکه برنده حاضر بانجام معامله نشد سپرده اومنفع شرکت ضبط خواهد شد.

۱ـ۲ آ ـ ۳۱۸۲۴ شرکت سهامی فرش‌ایران

سازمان توریستی آپادانا

تورهای تابستانی ۱۳۵۰ را با سرویس درجه۱ و قیمت‌مناسب

همراه‌با ۵۰۰ دلار وام مسافرتی‌و ۱۰۰۰۰ریال عوارض‌گذرنامه تقدیم میدارد

*****

اروپا ۳۰ تا ۳۶ روز حرکت ۲۰ مرداد

گردش در شهر های رم . ناپل، پمپی . سورنتو. کاپری . نیس . موناکو . و مونت‌کارلو. بارسلون. پاریس . لندن . هامبورك . ژنو . ونیز . آتن. استامبول . قیمت ۳۰ روزه ۶۳۵۰ تومان و ۳۶روزه ۷۳۵۰ تومان

اروپا ـ ۳۳ روز حرکت ۲۹ مرداد ـ ۵ و ۱۲ شهریور گردش درشهرهای رم ـ تیولی ـ نیس ـ موناکو ـ مونت‌کارلو. بارسلون ـ پاریس ـ لندن ـ آمستردام ـ هامبورك ـ ژنو ـ وین ـ استامبول (قیمت ۶۹۵۰تومان)

کلیه تورها شامل بلیط هواپیما جت و رفت‌و برگشت هتل های درجه ۱ **صبحانه و ناهار**

سرویس: درتمام مدت مسافرت ـ (شام در ناپل ـ کاپری‌وسورنتو) گردش‌درشهرها بااتوکار دولوکس . ورودیه ها عوارض فرودگاه‌ها در معیت راهنمایان محلی وراهنمای فارسی زبان ایرانی.

SAPPORO تور خاوردور ۲۶ تا ۲۹ روز حرکت ۴و۶شهریور گردش در شهر های: بانکوك . توکیو ـ ساپورو ـ سئول ـ مانیل ـ سنگاپور ـ هنك‌کنك‌ودهلی
قیمت ۲۶ روزه ۹۵۰۰ و ۲۹ روزه ۹۸۰۰ تومان

توجه: SAPPORO تورخاوردور **۷ شهریور** تکمیل گردیده‌ودر تاریخ‌معینه حرکت‌میکند

IATA
MEMBER AMERICAN SOCIETY OF TRAVEL AGENTS
ASTA

تورهای اروپا: ۲۱ خرداد ۲ـ۷ـ۹ـ۱۵ـ ۱۸ـ۲۳ تیر فرهنگیان ۲۳ تیروست‌مین‌ایستر
۳۰تیر و۶مردادو۱۳ مردادو۲۸روزآمریکا تکمیل‌ودر تاریخ‌های معینه حرکت کرده وخواهد کرد.

آپادانا: جاده قدیم شمیران چهارراه حقوقی اول ایرج شماره ۴ تلفنهای رزرو ۷۵۶۲۰۳ ـ ۷۵۴۸۳۰ ـ ۷۶۵۷۱۵

در ۲ روز تعطیل

۷۶ هزار اتومبیل از تهران بسواحل شمال رفت

خبرهای روز

مخابره تلگراف تبریک بمناسبت جشن مشروطیت

حضرت ژرژپمپیدو رئیس جمهوری فرانسه ، سالروز جشن مشروطیت ایران را ضمن تلگرامی به حضور شاهنشاه آریامهر تبریک‌گفته و نیکبختی بیشتر ملت‌ایران را آرزو کردند .

شاهنشاه درپیامی که در پاسخ این تبریک به پاریس مخابره شد ،متقابلا سعادت شخص‌حضرت‌رئیس‌جمهوری و رفاه ملت فرانسه را آرزو فرمودند .

بازدید رئیس و معاون دانشگاه ازکوی‌امیرآباد

آقای دکتر نهاوندی رئیس دانشگاه تهران باتفاق آقای دکترداود کاظمی‌معاون‌آموزشی ودانشجوی‌این‌دانشگاه‌ازکوی امیرآباد (خوابگاه های‌دانش‌جویان) بازدید کرد. این‌بازدید پنجشنبه صورت گرفت .

کلاس مدیریت صنعتی وبازاریابی

کلاس مدیریت صنعتی و بازاریابی که با همکاری سازمان صنایع کوچك و نواحی صنعتی ایران وابسته به وزارت اقتصاد و کار ـ شناسان «یونیدوی» سازمان ملل دایر شده است ، امروز در شهرستان رشت گشایش یافت . این کلاس که در آن حدود شصت نفر از مدیران و صاحبان صنایع کوچك شرکت دارند مدت یك هفته دایر است .

در این کلاس اصول مدیریت صنعتی و بازاریابی طی کنفرانسهائی آموخته میشود .

مذاکرات دکتر اقبال درمسکو

سخنگوی شرکت ملی‌نفت ایران اطلاع داد: آقای‌دکتر اقبال رئیس هیات مدیره و مدیر عامل شرکت ملی نفت ایران که سرگرم بازدید از کشور اتحاد جماهیرشوروی است ، پیش ازظهردیروز، پس از مراجعت از سیبری به مسکو ، طی مراسم‌رسمی در میدان سرخ تاج گلی‌نثار آرامگاه لنین کرد .

آقای دکتراقبال بعدازظهر دیروز با آقای «اسکاچف» رئیس‌کمیته روابط اقتصادی مذاکراتی درباره روابط اقتصادی و نفتی دو کشور بعمل آورد .

دیشب ازطرف‌رئیس‌کمیته روابط اقتصادی‌اتحادجماهیر شوروی ضیافتی بشام به افتخار رئیس هیات مدیره و مدیر عامل شرکت نفت ایران ترتیب یافت‌که در این ضیافت گروهی از وزیران و شخصیت های عالی مقام و سفیر شاهنشاه آریامهر حضور داشتند .

عزیمت به ژنو

آقای جواد منصور که اخیرا خواهر خود بانو«توری منصور» را در ژنو از دست داده‌است‌برای مراسم‌مربوطه عازم سوئیس شد .

پخش مسابقه‌های‌کشتی ازتلویزیون

از ساعت۱۸ امروزمسابقه کشتی انتخابی تیم ملی‌ایران در استادیوم فرح مستقیما ازشبکه‌سراسری تلویزیون ملی ایران‌پخش خواهدشد، لذابرنامه اعلام‌شده از ساعت ۱۸ تا ۲۰و۳۰ دقیقه پخش نخواهد شد.

* تهرانیها ۳۰ میلیون تومان در شهرهای‌شمال‌وییلاقات خرج کردند
* حوادث راههای شمال قابل ملاحظه نبود
* تخلفات رانندگی بررسی‌شد
* اتوبوس حامل نوازندگان‌به دره افتاد

در دوروز تعطیل‌هفتادوششهزارو نهصد و پنجاه و یک اتومبیل از تهران خارج شدند .

درراههای هراز و چالوس و رشت دیروز بعضی کامیونهانیز حرکت میکردند . درمناطق‌مختلف این راهها چندین نوبت در روز حرکت متوقف و ترافیک مسدود گردید .

خبرنگار اطلاعات که از دوروز پیش وضع جاده های شمال را زیر نظر داشته است گزارشی در مورد آن تهیه دیده‌است‌که‌دراینجا میخوانید :

در دو روز گذشته که‌یکتعطیلات بموقع در فصل مساعد بود حرکت مداوم اتومبیلها در راههای‌اطراف شهرهای ایران و بخصوص تهران شروع شد .

پلیس راه گزارش داد که از ساعت دوازده ظهر روزچهارشنبه تا ساعت دوازده ظهر روز جمعه هفتاد و ششهزار و نهصد و پنجاه ویگ اتومبیل از تهران خارج شده است . این حرکت نشان دهنده یک جنبش عمومی است وشرایط زندگی در شهر چنان اعصاب‌خردکن شده که هرکسی از افراد مردم شهر یک وسیله نقلیه تهیه دیده‌است و در هرفرصت برای گردش و استفاده از طبیعت با خانواده خود سر به صحرا و بیابان میگذارند .

این حرکت از نظر اقتصادی بسود حومه و شهر های دیگر بوده وباین طریق پول در سراسر مملکت به گردش در می آید این یک پدیده تازه‌ای است در شکل وماهیت زندگی مردم شهر تهران و دیگر شهرها .

این حرکت مردم اگر بر طبق اصول و با رعایت‌مقررات‌انجام شود خوبست ولی گاهی بعضی افراد پس از خروج از شهر خود را از قید مقررات خارج میدانند وبهر طریق و بهر صورت اتومبیل میرانند و حاصل این‌کار ناراحتی های بعد روز تعطیلات است که همه مردم ازشنیدن‌ودیدن‌صحنه‌ها و خبرهای آن متاثر میشوند .

ترافیك

پلیس راه امروز اعلام کرد که وضع ترافیک راههای شمال‌دیروز خوب و رضایتبخش بوده است در این راهها به کامیونها اجازه حرکت داده نشد و تنهاکامیونهای حامل مواد نفتی ، میوه وکالاهای فاسدشدنی و خواروبار اجازه داشته‌اند که در این راهها حرکت نمایند .

دیروز در چند نقطه‌ازراه‌مچالوس ودر دو منطقه راه هراز بعلت عملیات‌ساختمانی در راههاترافیک مسدود شده بود و با آنکه دراین نقاط در دو طرف ماموزگمارده شده و در چند دقیقه با توجه به وضع جاده راه را یکطرفه‌میکردند بازجمعی از رانندگان متخلف‌دوبله و سه‌ردیف می آمدند و موجب مسدود شدن راه میگردیدند . در این مناطق وزارت راه مشغول تعریض ساختمان راه و ساختن گالری است .

در دوروز گذشته کلیه‌افسران ابواب‌جمعی پلیس راه درراهها بماموریت گمارده شده بودندو در راههای هراز و چالوس و رشت طرز رانندگی هزاران رانننده و مشکلات موردبررسی قرار گرفت پلیس‌راه‌ازافسران خود خواسته است که‌بهنگام انجام ماموریت گشتی خود مشکلات و مسائل وبی‌اعتنائی بعضی افراد را به مقررات نیز یادداشت کرده و گزارش دهند .

بموجب این گزارشات در دو روز گذشته آمار تصادفات‌نسبت به‌روزهای پیش کمتر بوده‌است افسران گزارش داده‌اند که پهنای راه قزوین نسبت به‌حجم ترافیك راه بسیار کم است . دراین راه در دوروز گذشته بیش از هرموقع دیگراتومبیل حرکت کرد و در گزارش افسران نوشته شده است که کم‌بودن عرض راه خطکشی نبودن اسفالت تازه راه وکم ـ عرض‌بودن شانه راه و ساخته نشدن پلها در بعضی نقاط راه خطرات جدی برای رانندگان پیش می‌آورد افسران نظر داده‌اند که برای بی‌خطر ـ ساختن حرکت درراه قزوین یاباید این راه عریض شودو یاآنکه آتوبان تاقزوین امتداد داده شود .

افسران پلیس گزارش‌داده‌اند که رانندگان درسرگردنه‌های هراز و چالوس بجای کاستن سرعت به‌تندی حرکت می ـ افزایند و این موجب تصادف میشود .

۳۰ میلیون

بموجب یك برآورد غیررسمی وتخمینی ماموران آمار ، در دوروز گذشته مردم تهران نزدیك به سی میلیون تومان پول در ییلاقات و شهر های شمال خرج کرده‌اند .

آمارگران اقتصادی که‌واحد محاسبات خودرابراساس‌حداقل مخارج یك اتومبیل‌قرارداده‌اند مدعی هستند که سطح پول خرج شده در سواحل شمال و ییلاقات از پنجاه میلیون تومان بیشتر است .

اغذیه فاسد

اداره بهداشت‌تهران گزارش داد که دیروز در چند نقطه راههای شمال اغذیه فاسد و گوشت کهنه کشف و معدوم کرده است . ماموران‌بهداشت گفتند که در راههای هرازو چالوس گوشت راکیلوئی۲۰۰ ریال و یك سیخ کباب را هشتاد ریال ، ویك نان لواش راه‌پنج ریال فروخته و تمام غذاهای مانده طول هفته رانیز در روزهای تعطیل به مسافران میفروشند .

پلیس راه گزارش داد که جمعه شب در گردنه یزدگرد واقع در راه‌قلعه‌الموت‌وجایگاه فرقه اسمعیلیه یك اتوبوس حامل سی مسافر از ارتفاع هزار متری به‌دره سرنگون شده است . این‌اتوبوس‌حامل جمعی نوازنده بوده که برای شرکت درعروسی‌به‌معلم‌کلایه میرفتند و مطربها باساز و ضرب خود همه مسافران واز جمله راننده را که بدون گواهی‌نامه در این راه پرخطر رانندگی میکرد‌به‌رقص آورده بودند که ناگهان‌اتوبوس‌معلق زنان از گردنه وحشت‌آور یزدگرد واژگون شده است .

در کابینه آینده هویدا تغییرات مهمی داده میشود

* این تغییرات ممکن است‌بعد از آمادگی مجلسین ویا احتمالا پس از برگزاری مراسم جشن‌های ۲۵۰۰ ساله شاهنشاهی‌انجام‌شود

بانزدیك‌شدن تاریخ افتتاح دوره‌جدید قانونگزاری مجلسین شایعات مربوط به تغییر و ترمیم کابینه نیز قوت‌میگیرد. همانطور که قبلا اطلاع داده بودیم ،نمایندگان سنا وشورا روز نهم شهریور ماه در کاخ سنا حضور خواهند یافت و در ساعت ده بامداد دوره جدید مجلسین بوسیله اعلیحضرت شاهنشاه آریامهروعلیاحضرت شهبانو افتتاح خواهد شد .

در حدود ده روزبعد ازگشایش پارلمان مجلسین با عرض خطابه‌ای به‌حضور شاهنشاه آریامهر آمادگی خودرا برای شروع فعالیتهای قانونگذاری اعلام میدارد و باتشکیل‌اولین جلسه مجلس شورای ملی‌پس از رسمیت‌یافتن کابینه آقای هویدا استعفای خودرا حضور شاهنشاه تقدیم میداردوکابینه جدید به مجلسین‌معرفی‌خواهد شد .

در محافل سیاسی، پاره‌ای عقیده دارند که دولت آینده‌بریاست آقای هویدا دستخوش‌تغییرات اساسی خواهد شد وشایدبرای اولین‌بار در ایران نیزبه‌سبك کشورهای مهم دنیا کابینه دارای «وزیردولت» خواهدشد.

بموجب طرحی که‌گفته‌میشود در دست مطالعه است، هرچند وزارتخانه کنونی که فعالیت هایشان در رشته‌های‌مشابه‌است زیر نظر یك «وزیردولت» کار خواهند کرد و در راس هر وزارتخانه یك «وزیر مشاور» قرار خواهدداشت .

مثلا امکان دارد وزارتخانه‌های آبادانی و مسکن،اقتصاد وذوب‌آهن ، شرکت ملی نفت و سازمان برنامه‌زیرنظریك «وزیر دولت» برای امور اقتصادی و صنعتی ، وزارتخانه‌های منابع طبیعی ، کشاورزی ، تولیدات کشاورزی ، زیرنظر « وزیر دولت برای امور کشاورزی»، وزارتخانه‌های راه ، پست و تلگراف و تلفن ، آب وبرق هواپیمائی ، سازمان بنادر و کشتیرانی زیرنظر «وزیردولت برای امور مخابرات» ، وزارت خانه‌های دادگستری ، کشور اطلاعات ، سازمان‌های‌شهربانی ژاندارمری زیرنظر وزیر دولت برای امنیت کشور ، وزارتخانه‌های آموزش‌وپرورش علوم و فرهنك وهنر زیر نظر «وزیر دولت برای امورهنری‌و فرهنگی» ووزارتخانه دارائی و سازمان بودجه‌ریزی و دیگر سازمان های مالی‌زیرنظر«وزیر دولت برای امور مالی» انجام‌وظیفه نمایند .

دسته‌ای‌دیگر از ناظران‌اظهار عقیده میکنند باتوجه به‌نزدیك شدن تاریخ برگزاری‌جشن‌های دوهزاروپانصد ساله و اینکه ممکن است تغییر وزیران در این‌روزها بکار پیشرفت‌مطلوب فعالیتهای گوناگون که‌در کادر این مراسم در جریان است لطمه بزند تا بعداز برگزاری جشنها هیچ تغییری نه در کادر دولت ونه در کادر وزارتخانه‌ها داده نخواهد شد و درعین‌حال ممکن است‌مجموعه‌دولت‌بهمین وضع بماند و فقط تغییراتی در کادر وزیران بوجود آید .

بهرحال مادام که این طرح وناظریات جامه عمل‌نپوشیده نمیتوان برای ترکیب کابینه آینده قاطعیتی قائل شد .

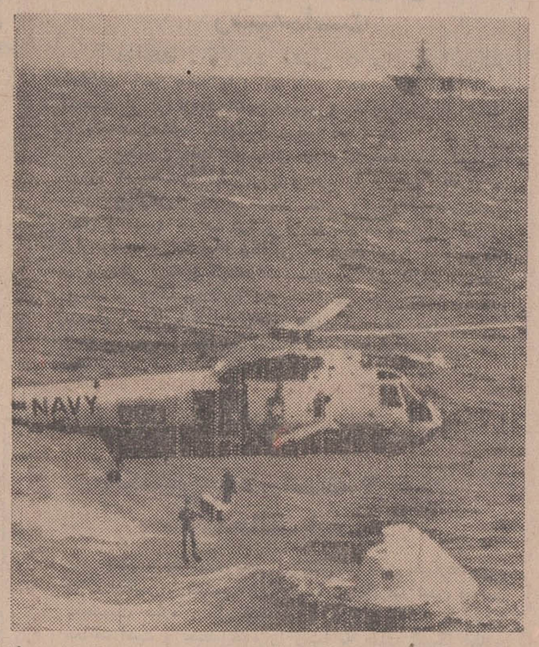

سرنشینان آپولو ۱۵ پس از انجام‌ماموریت پیروزمندانه خود بعد از نیمه‌شب امشب در نقطه‌ای واقع‌در ۵۳۱ کیلومتری شمال هاوائی در آبهای اقیانوس آرام‌فرود می‌آیند ـ ازهم‌اکنون کشتی عظیم «اوکی‌ناوا» و گروهی از افراد نیروهای مسلح امریکا و مردان غوریاغه‌ای مامور گرفتن فضانوردان از آب ونجات‌آنها از حمله احتمالی کوسه‌ها بحال آماده‌باش درآمده‌اند برای‌مبارزه با کوسه‌ها تفنگ‌مخصوصی ساخته شده ودر اختیار ماموریـن‌قرار گرفته است. ازطرف دیگرکار گرفتن کپسول حامل فضانوردان از آب مرتبا تمرین میشود . در عکس یک صحنه از این تمرین‌دیده‌میشود. همانطور که دیده میشود نمونه کپسول حامل فضانوردان درگوشه راست در قسمت جلوی‌عکس و هلی‌کوپتر مامور گرفتن آن این‌کار را تمرین میکنند .

عکس رادیوئی اطلاعات

از ۲ فروشگاه تهران به کمیته اصناف شکایت شد

درجلسه عصر امروز قیمت جوجه کباب بررسی خواهد شد

وارد کنندگان پنیر تقاضای حذف قسمتی از سود بازرگانی را کردند

از دو فروشگاه به کمیته اصناف شکایت شد . شاکیان مدعی شده‌اندکه میوه درجه‌دو را در این فروشگاه ها بقیمت میوه درجه یك میفروشند و خریداران به قیمت دیگر کالا های این دو فروشگاه نیز اعتراض کرده‌اند .

پنیر

امروز یك وارد کننده عمده پنیر به کمیته اصناف گزارش داد که بعلت نرسیدن پانصد هزار حلب پنیر از دشت مغان قیمت پنیر دچار نوسان شده است . واردکنندگان پنیر از کمیته درخواست کرده‌اند که برای حذف قسمتی از سود بازرگانی پنیر اقدام شود . بر اساس‌درخواست واردکنندگان پنیر کمیته اصناف نامه‌ای به نخست وزیر نوشت‌ودرخواست کرد تا مسائل طرح شده به وسلیه واردکنندگان و ماموربن بررسی شده و در صورت لزوم نسبت به آن‌اتخاذ تصمیم بعمل آید

جوجه‌کباب

بعد ازظهر امروز اعضای هیات مدیره اتحادیه صنف اغذیه فروش به کمیته اصناف دعوت شده‌اند . کمیته اصناف از این اتحادیه خواسته‌است تا خود ، قیمت ها را کاهش داده و صورت آنرا اطلاع دهند .

کمیته در صورت لزوم برای اغذیه فروشی‌هاوکافه رستوران ها نرخ خواهد داد .

در جلسه عصر امروز نرخ جوجه کباب نیز مورد رسیدگی قرارخواهد گرفت‌وکارشناسان اصناف گفته‌اند که قیمت‌جوجه کباب گران است و ترتیبی‌داده شده است که جوجه‌کبابی ها قیمت را ارزان کنند .

مدیران فروشگاههای‌تعاونی

کمیته اصناف همچنین امروز از عمده فروشان خواربار و مسئولان فروشگاههای تعاونی وزارت کار و سپه دعوت کرده است تا در جلسه کمیته‌اصناف شرکت نمایند . شرکت مدیران فروشگاههای تعاونی بزرگ در جلسه کمیته اصناف برای آن است که میان کمیته اصناف و این شرکت های بزرگ تعاونی همکاری و همفکری ایجادشود.

بارفروش

کمیته اصناف اعلام کرد که نرخ اعلام شده ازطرف‌اتحادیه صنف بارفروش به دقت در تهران اجرامیشود . افراد این اتحادیه اکنون در سراسر شهر قیمت فروش تره‌بار و میوه را کنترل کرده در میوه فروشی ها نیز قیمت خرده فروشی بازرسی میگردد . نرخ تره‌بار و میوه برای مدت یك هفته اعلام شده است .

تیم‌ملی کشتی آزادایران امشب‌شناخته‌میشود

در دنباله مسابقات انتخابی تیم ملی کشتی آزاد ایران‌دیدار های دوره‌چهارم‌نیزبپایان رسید و گذشته ازدر صدر قرارگرفتن محمد قربانی در ۵۲ کیلو و اسکندر فیلابی در ۱۰۰ کیلو بپالا امیدهای تیم ملی شناخته شدند .

از ۱۱٤ شرکت کننده مسابقات تنها ۲۸ کشتی‌گیر بدوره پنجم قدم گذاشته‌اند که بترتیب در وزنهای مختلف عبارتند از :

٤۸ کیلو: ابراهیم جوادی ، علی‌اصغرسلامی‌و کرامت‌زرنك

۵۷ کیلو: جهانگیر عبدالباقر ناصر نصیری ، حسین حیدری و رمضان خدر

٦۲کیلو: شمس‌الدین‌سیدعباسی، علینقی مرادی، محمودخاوران وکریم مطبوع‌رفتار

٦۸ کیلو :عبدالله موحد، محمد هیچی، مصطفی اقتداری

۷٤ کیلو: محمد فرهنگدوست، منصور برزگر و علی‌اسمعیلی

۸۲ کیلو: عزیز امیرزاده ، تقی رجائی، احمد محمدی ، رضا حسینی و علی حاجیلو

۹۰ کیلو : رضا خرمی،محمد زمانی و علی دقت‌پور

۱۰۰کیلو:علی توپچی،ابوالفضل انوری و محمد افشار

کمیته مخصوص اصلاحات ارضی سازمان خواربار و کشاورزی‌جهانی نظرداد :

برنامه اصلاحات ارضی ایران موفقیت‌آمیز است

کمیته مخصوص اصلاحات ارضی سازمان خواربار و کشاورزی‌جهانی ،برنامه همه‌ـ جانبه اصلاحات ارضی ایران را که در دهسال اخیر بموقع اجرا گذاشته شده موفقیت آمیز خواند و اعضای شرکت کننده در این کمیته اقدامات دولت ایران را ستودند .

دورسوم‌کمیته اصلاحات‌ارضی که با حضور آقای دکتر عبدالعظیم ولیان وزیر تعاون و امور روستا ها در رم‌تشکیل گردید به ارزشیابی اقدامات انجام شده در زمینه اصلاحات ارضی در کشور های عضو سازمان ملل متحد پرداخت و در مورد ایران اقدامات مربوط به جزئیات انجام شده درزمینه تقسیم زمین میان کشاورزان تشکیل شرکتهای تعاونی روستائی ـ اجرای قانون بیمه های روستائیان ـ تشکیل خانه های فرهنك روستائی وشرکت مسهامی زراعی و تامین‌اعتبارات مورد نیاز کشاورزان و ترویج صنایع دستی روستائی را مورد توجه خاص قرارداد وگزارشی از پیشرفتهای ایران را در این مسائل تهیه کرد .

کمیته اصلاحات‌ارضی‌سازمان ملل متحد در رم اعلام کرد : مهمترین فصل انقلاب سفید ایران اجرای برنامه اصلاحات ارضی و لغو رژیم ارباب‌ورعیتی بوده که سبب رفاه اجتماعی خاص برای طبقه کشاورز آزاد شده ایرانی گردیده است .

جنازه زنی‌راکه در غیاب شوهرش‌بشمال رفته بود باوانت بتهران فرستادند

جنازه یک زن نسبتا جوان را که به اتفاق ۳ فرزندش به شمال رفته بود با وانت به خانه شوهرش فرستادند .

این زن‌که شوهرش درتهران نبود ۳ روزقبل با فرزندانش‌به اتفاق شخصی به شمال رفت ، ولی در آنجا غرق شد . این شخص اورا خواهرخودمعرفی کرد و پس‌از دریافت جواز دفن ، جسد وی را دریکوانت گذاشت و با فرزندانش به تهران فرستاد . جسد هنگامی به تهران رسید که شوهر این زن نیز به خانه آمده‌بود . طبق شکایت شوهر این‌زن پرونده‌ای در این زمینه در کلانتری‌هشت تشکیل‌شده‌است‌نام‌این زن زهرا است و گویا به همسایگان‌گفته بود که برای بردن‌بچه‌هایش به دکتر از خانه خارج می‌شود .

مقدمات تجاری‌شدن کار راه‌آهن فراهم شد

در دریای خزر خط کشتیرانی دایر میشود

مقدمات و موجبات تبدیل موسسه راه‌آهن به‌یک شرکت تجارتی فراهم آمد و راه‌آهن دولتی ایران اکنون خود را برای اداره این واحد دولتی بصورتی تجارتی‌آماده‌کرده‌است. ٤هزار کیلومترخط،چهل هزارکارمند وکارگر و چند صدلکوموتیو و هزاران واگن‌و چندصدایستگاه و تاسیسات و هزاران دهانه پل و تونل در سراسر ایران دراختیار دارد .

اکنون لایحه تبدیل راه‌آهن به‌یک شرکت تجاری درمجلس مطرح است و پس از تصویب این لایحه کلیه اقدامات راه آهن بموجب مقررات خواهد گرفت در حال حاضر راه آهن‌دولتی برطبق مقررات دولتی‌اداره می شودوروی این اصول‌ومحظورات دولتی در صحنه رقابت با اتوبوس‌های‌مسافربری وهواپیما نمیتواند در نرخهای‌خودنوسان ایجاد کرده و در برابر آنها استوار بماند .

نرخ بار و مسافر

امروز یک مقام رسمی در راه‌آهن اعلام کرد که پس از تصویب لایحه تبدیل موسسه راه‌آهن به یک شرکت‌تجارتی نرخ بار ومسافر دراین‌موسسه وخطوط براساس قانون‌عرضه و تقاضا تعیین خواهد شد‌این مقام اظهار داشت که در این صورت راه آهن مجاز خواهد بود نرخ حمل بار و مسافررا در خطوط با توجه وضع موجود بازار ورقابت موسسات هوائی وزمینی و دریائی تنظیم نماید و در صورت اتخاذچنین سیاستی کار راه‌آهن از ریشه و اساس دگرگون خواهد شد و دچار تحول می گردد . در راه آهن ایران مطالعاتی برای دایر کردن یک سرویس کشتیرانی در سواحل دریای خزر شروع شده است . کار‌ـ شناسان ضمن مطالعه امکان برقراری خط کشتیرانی بین ایران و شوروی، در صددبکار انداختن کشتی‌های مسافربری بین خلیج حسینقلی تا آستارا میباشند .

طول این خط کشتیرانی حدود ششصد کیلومتر بوده و کشتی‌ها ضمن حرکت درآبهای ساحلی بین شهرها و بنادر بار و مسافر حمل خواهند کرد. کارشناسان راه‌آهن‌نظرداده‌اند که دایر کردن این خط آبی موجب خلوت‌شدن ترافیک در شاهراه ساحلی خزر شده و مسافران و جهانگردان بطور بیسابقه از این خط استفاده خواهند کرد .

راه‌آهن کرمان ـ بندرعباس

کارشناسان راه آهن برنامه احداث راه آهن میان زرنـد کرمان و شهر کرمان ، بندر عباس و جیرفت و زاهدان را آماده کرده‌اند. این راه‌آهن‌که در برنامه پنجم ساخته میشود موجب اتصال‌راه‌آهن سراسری به خطوط راه‌آهن‌های‌آسیائی خواهدشد. کارشناسان‌راه‌آهن پیشنهاد اتصال‌راه‌آهن مشهد را به مرز افغانستان نیز داده‌اند و قرار است این خط نیز همزمان‌باشروع برنامه‌پنجم ساخته شود .

الجزایر ، مصر ومتحدین آن را بهمکاری با امریکا متهم کرد

نیویورك ـ خبرگزاریها ـ رئیس نمایندگی‌سودان‌درسازمان ملل‌متحد اتهامات مربوط‌به‌وجود یک‌حکومت وحشت در سودان را بدانگونه‌که از طرف نماینده شوروی درسازمان ملل‌متحد عنوان شد (افترآمیز و برهم زننده مناسبات دو کشور) دانست‌وتاکید کرد که این‌گزارشات که با دیپلمات های شوروی در سودان بدرفتاری‌می شود بی‌اساس است.

وی به این مسئله اشاره کردکه جریانات سودان یک مسئله داخلی است و مناقشات شوروی و سودان از موقعی شروع شد که نومیری رهبر سودان حزب کمونیست این کشور را مسئول فراهم کردن مقدمات کودتای نظامی علیه رژیم خود دانست‌ورهبران برجسته این حزب رااعدام کرد.

از سوی‌دیگر«المجاهد» روزنامه ارگان رسمی تنها حزب سیاسی الجزایر می نویسد : شکار عناصر کمونیستی سودان و دیگر کشور های عرب از این واقعیت پرده برداشت که بعضی از رهبران عرب پای در مسکو ودل در واشنگتن دارند.

چنین بنظر می رسید که منظور روزنامه مزبور از ذکر این مطلب اقدامات رئیس جمهوری مصر و یاران اودرلیبی و سودان و سوریه می‌باشد.

دیروز بمناسبت بیست وششمین سال بمباران اتمی‌شهر «هیروشیما» در ژاپن که منجر به نابودی این شهر ومردم آن شد مراسمی‌برگزار گردید که«ساتو» نخست وزیرژاپن نیز، درآن شرکت کرد اما هنگامی که «ساتو» میخواست دسته گلی بربنای یادبود قربانیان بمب اتمی هیروشیما قرار دهد یک دختر که از دانشجویان مخالف دولت بود کوشید تا باو حمله کند ولی مامور محافظ نخست وزیرمانع‌از اینکار شد. در عکس نخست وزیر ژاپن (سمت راست) و دختری که سعی کوشد خود را باو برساندوماموری که دختر را گرفته است دیده می شوند .

عکس رادیوئی اطلاعات

۳۹۵۶ تخت دربیمارستانهای بیمه‌های اجتماعی

تعداد کل تخت در بیمارستان های‌بیمه های اجتماعی از۳۹۵۶ عدد تجاوز کرد .

این مطلب را آقای نیک‌پور مدیر عامل سازمان بیمه های اجتماعی هنگام گشایش یکی‌از بیمارستانهای این سازمان بیان داشت .

مدیر عامل سازمان بیمه های اجتماعی‌تعداد کل درمانگاه های این سازمان را ۱۵۱ واحد ذکر کرد و همچنین یادآور شد هم اکنون‌بالغ برپنجاه و هشت‌هزار و هفتصد نفر مستمری بگیر از مزایای قانونی استفاده میکنند و مجموع پرداختهای سازمان از این بابت در سال ۱۳۴۹ به یک میلیارد و سی بیلیون ریال رسیده است و در همین سال مجموع هزینه معالجات به یک بیلیارد و دویست و هفتاد و پنج میلیون ریال بالغ شده است .

مراکز کاریابی دولتی در سراسر کشور توسعه‌میابد

به‌دنبال بازدید وزیر کار و امور اجتماعی‌از مرکز کاریابی نمونه‌این وزارتخانه در تهران امروز گفته شدکه وزارت کار و امور اجتماعی باتوجه به توصیه های دو سمینار نیروی انسانی در نظر دارد با همکاری‌وکمک سازمان برنامه‌مراکز کاریابی دولتی را در سراسرکشور توسعه دهد.

کاریابیها میتوانند بیکاران رادر جستجو ویافتن کار راهنمائی کنند وآنهارا ازامکاناتی که برای‌اشتغال آنان وجود داردآگاه سازند. امروز گفته‌شدکارفرمایان‌ازخدمات‌رایگان کاریابیها دریافتن افراد مورد نیاز بهره‌مند میشوند و با سرعت و بدون اتلاف‌وقت و فشار محل های خالی کارگاه‌خودرا تکمیل میکنند. کارفرمایان به‌نحو وسیعی همکاری خود را با کاریابی نمونه تهران آغاز کرده‌اندوتعداد قابل‌ملاحظه‌ای ازکارفرمایان برای تامین نیازهای استخدامی خوداز خدمات کاریابی تهران استفاده میکنند.

جویندگان کار نیز بامراجعه به کاریابی نمونه تهران این مرکز را مفید تشخیص داده‌اند وازخدمات آن روز به روز بیشتر استفاده میکنند.

کاریابی ها از طریق ارتباط مستقیم بامرکز آموزش حرفه‌ای برای جویندگان کارکه به علت فقدان مهارت لازم به بازار کار جذب نمیشوند تسهیلاتی درجهت تحصیل‌وباتجدید و یا تکمیل‌مهارت فراهم میسازند و به علاوه امکان هماهنگی‌بیشترمیان سیستم‌آموزش وپرورش کشور و احتیاجات بازار کار را مهیا میکنند.

دیروز خانواده اوناسیس‌میلیاردر معروف یونانی و شوهر ژاکلین کندی سابق جنجال تازه‌ای برانگیخت وباردیگر انظارجهانیان را بخود متوجه کرد . ماجرا از این قرار بود که کریستینا دختر ۴۰ ساله‌اوناسیس که قبلا گفته میشد قراراست با پسر کم‌سن‌وسال یکی ازمیلیاردرهای امریکائی ازدواج کند بامردی که بیش‌از دوبرابر سن اوراادارد ازدواج کرد عکس رادیوئی اطلاعات

تغییرات وسیع درسازمان مرکزی دانشگاه تهران

ثبت نام‌ازپذیرفته‌شدگان کنکورادامه دارد

گفته میشود که در کادر روسای دانشگاهی و مدارس عالی نیز تغییراتی صورت خواهد گرفت .

ثبت‌نام از پذیرفته شدگان کنکور سراسری در دانشگاه پهلوی آغاز گردید و امروز فرصت ثبت‌نام خاتمه می‌پذیرد. دانشگاه پهلوی برای‌قبولشدگان خود یکدوره کلاس مقدماتی زبان ترتیب‌داده که از امروزشروع بکار مینماید وتا آخر شهریور ماه ادامه خواهد داشت .

ثبت‌نام دراغلب موسساتی‌که ازطریق‌کنکور سراسری‌دانشجو میپذیرند آغاز گردیده و بعضی از این دانشگاهها و مدارس عالی نیز در شهریور ماه ثبت‌نام میکنند .

همچنین کنکور مدارس‌عالی خصوصی (بازرگانی رشت ، دختران تهران ، پارس ، حسابداری ، مطبوعات ، مترجمی و چند مدرسه دیگر) در روزهای آینده و در ماه شهریور برگزار میشود وعده‌ای که در کنکور سراسری و شبانه دانشگاهها موفقیت نداشته‌اند در کنکور مدارس‌عالی‌خصوصی شرکت مینمایند .

در سال جاری چند موسسه آموزش عالی در شهرستانهای مختلف به‌مدارس‌عالی‌خصوصی افزوده شده است . علاوه بردو مدرسه عالی در اراك و قزوین مدرسه عالی دیگری که امسال مجمع مدارس عالی خصوصی اضافه میشود مدرسه عالی ریاضیات و مدیریت اقتصادی است که در شهرستان کرج‌دایر میشود و برای رشته های ریاضی و مدیریت اقتصادی ۳۰۰ دانشجو می‌پذیرد این مدرسه در کنار کار آموزشی بکارهای تحقیقاتی اقتصادی نیز میپردازد .

کنکور این مدرسه در روز های آخر شهریور ماه برگزار میشود .

رئیس دانشگاه تهران پس‌از تغییرات وسیع درسطح روسای دانشکده‌ها و معاونین دانشگاه مشغول بررسی وضع اداری سازمان مرکزی آن میباشد و هفته آینده‌تغییرات وسیعی‌اعلام میشود وسازمان‌مرکزی‌دانشگاه نیز جمع وجورمیشود وادارات در یکدیگر ادغام میشوند وبرای هریک که هم‌اکنون یک رئیس یا مسئول جداگانه دارند یک رئیس انتخاب میشود .

محافل دانشگاه پهلوی نیز همچنان در انتظار تعیین رئیس جدید هستند ولی درحال‌حاضر آقای دکتر قوامی معاون آن دانشگاه‌کارهای‌جاری‌را‌رسیدگی میکند .

بقرار اطلاع هیئت امنای دانشگاه پهلوی درحال مطالعه برای‌تعیین رئیس‌جدید دانشگاه پهلوی است .

مقامات مطلع‌اظهارنظر میکنند که در کادر روسای دانشگاهها و مدارس عالی تغییراتی‌صورت خواهد گرفت و چند رئیس دانشگاه و مدرسه عالی تغییر میکنند ویا تغییر سمت میدهند .

هوا خنك‌تر میشود

نواحی شمال‌کشور بارانی است

بنابه نظر اداره هواشناسی تهران هوای جالبی پیدا کرده است .درجه حرارت شهر در دو روز یکمرتبه شش درجه بالا و پائین‌رفته است . این نوسان‌هوا بسبب‌نفوذموج های گرم و سرد هواز شمال وجنوب به‌کشور ایجادشده‌است، ولی هواشناسی اعلام کرد که دوام موج های‌گرم کاهش یافته و دیگر گرما به صورتی که در ماه گذشته بود پیش نخواهد آمد .

دیروز درجه حرارت هوا به ۳۹ درجه رسید و با این حال دیشب‌هوا‌شش درجه افت کرد . هواشناسی اعلام کرد که امروز نیز از گرمای هوا پنج درجه کاسته خواهد شد و هوا به این طریق دوباره خنک میشود.

هواشناسی اطلاع داد که هوای سواحل شمال بسبب نفوذ هوای‌سرد، بارانی و ابری است و برای مسافران جالب نیست.

پیش بینی هوا

پیش بینی هوای ایران در ۲٤ ساعت آینده

هوای کرانه های دریای مازندران قسمتی ابری گاهی همراه با بارندگی .

هوای استانهای آذربایجان کمی تاقسمتی ابری.

هوای شهرستانهای غربی وجنوبی‌غربی‌ومرکزی ایران صاف تا کمی‌ابری دربعضی نقاط همراه با گردو غبار.

هوای تهران صاف و بقیه نقاط ایران گاهی همراه با مقداری ابر.

گرمترین نقطه در ۲٤ ساعت گذشته آغاز جاری باحداکثر ٤۸ و حداقل ۲۳

خنکترین نقطه سقز با حداکثر ۲۲ و حداقل ۱۲ درجه .

حداکثر درجه حرارت تهران در ۲٤ ساعت گذشته ۲۹ و حداقل ۲۱ درجه بوده است ضمنا حداکثر درجه حرارت امروز تهران نسبت به روزگذشته ۳ درجه خنکتر خواهد شد .

مجلس یادبوددر واشنگتن

طبق اطلاع رسیده از آمریکا : بمناسبت درگذشت آقای دکتر امیر حسین خلعتبری تنکابنی هفته‌قبل مجلس یادبودی در مسجدمسلمین واشنگتن برپا گردید.

راهنمایان حج

از میان افراد با صلاحیت انتخاب می‌شوند

وزارت کشور مشغول تدوین مقررات خاصی‌است‌که بموجب آن راهنمایان حج از میان افراد با صلاحیت انتخاب خواهند شد . این اقدام‌وزارت کشوربرای آنست‌که‌سال‌گذشته تنها نقطه ضعف مسافرت حج زائران‌دروضع بعضی‌راهنمایان دیده شده است .

یك مقام رسمی ، در وزارت کشور امروز گفت : مسئله راهنمایان حج امسال از نظر تعداد و صلاحیت تحت مطالعه جدی قرار خواهدگرفت وچون برابر شکایات‌رسیده از زائران در سفر حج‌گذشته تعدادی از راهنمایان به حقوق زائران تجاوز کرده‌اند روی این اصل در سال جاری اداره امور حج مشغول تدوین مقرراتی است‌که براساس آن مقررات تعداد راهنمایان محدود و بررسی‌به صلاحیت آنها به دقت انجام خواهد شد .

کمیسیون حج وزارت کشور اعلام کرد به کسانیکه زائران ازآن ها شکایت کرده‌اندا‌جازه راهنمائی حج داده نخواهد شد . کمیسیون حج همچنین مشغول بررسی کلیه مسائل مربوط به سفرحج امسال‌است و کارشناسان همه روزه در کمیسیون شرکت کرده و در این زمینه اظهارنظر می‌نمایند.

تنظیم از : سازمان شهرستانها ـ اصغر ریوندی

هجوم بی سابقه صدها هزار تهرانی به سواحل شمال

دیروز و پریروز سواحل شمال از آدم‌واتومبیل موج‌میزد پریشب و چهارشنبه شب دهها هزار نفر در خیابانهای شهرهای شمالی خوابیدند

کرایه اطاق و نرخ خواربار و یخ‌در سراسر مناطق ساحلی بالا رفته بود

در بندر پهلوی یك میلیون بلال بفروش رفت!

مردم روی شاسی تریلر ها سکونت کرده بودند

شهر های کوچك و بزرك شمال کشور و سراسر سواحل دریای مازندران ظرف دوسه روز گذشته یکی از شلوغترین روز های خود را پشت سر گذاشتند زیرا صد ها هزار مسافر تهرانی باین مناطق آمده بودند .

جمعی از این گروه کثیر که زودتر رسیده بودند موفق شدند اتاقهای خالی و اطاق های مهمانخانه ها و هتل ها استفاده کنند ولی هزاران تن دیگر که قدری دیرتر به‌فکر حرکت بطرف شمال افتاده بودند به علت نبودن جای مناسب برای استراحت دو روز ودو شب در ساحل دریا در کنار پیاده‌روها و در داخل اتومبیل های خود به استراحت پرداختند .

نکاتی جالب از رویداد های ساحل

تهرانی ها و سایر مسافرانی که ظرف دو سه روز گذشته وارد بندر پهلوی شدند وضع ترافیك را در این شهر بسیار «کند» کردند .

خیابان ها و معابر عمومی در بندر پهلوی شاید کمتر موقعی بدین صورت درآمده بود هزاران دختر و زن تهرانی با لباس‌های آخرین مد ، ماکسی و مینی ، بندر پهلوی و ساحل دریا را به سالن مد تبدیل کرده بودند و جالب اینکه بعلت ازدحام بیش از حد مسافران اکثرا پلاژهای خود راگم می کردند و اشتباها وارد پلاژ های دیگر میشدند !

نرخ ارزاق

* نرخ ارزاق عمومی در بندر پهلوی ورشت فوق‌العاده افزایش یافته بود و مثلا« خیار» هردانه شش تا هفت ریال به فروش می رسید !

در مقابل فروشگاه های خواروبار ازدحام فوق‌العاده زیاد بود ومقابل نانوائی ها مردم تقریبا ازسرو کول هم بالا می‌رفتند.

نکته دیگری که ذکر آن بیمناسبت به نظر نمی رسد این است که ظرف دو روز گذشته در ساحل بندر پهلوی تنهابیش از یك میلیون عدد «بلال» بفروش رفت و جالبتر اینکه مردم برای خوردن «بلال» به اصطلاح سرو دست می شکستند !

یخ طبق معمول بازار «داغی» داشت .

شلوغی

در بولوار بندرپهلوی موج‌جمعیت بقدری بود که صدمتر از ساحل را نمیشد در کمتر از ۱۵ دقیقه طی کرد .

قایقرانی

بازار قایقرانی داغ‌داغ بود و هزاران‌نفر از مسافران ، ساعتها سوار بر قایق شده و در مردابها و آبهای بندرپهلوی گردش میکردند .

قرض

«دست‌قرض » بین رفقاوآشنایان متداول شده بود و چون براثر گرانی پلاژها ـ خوراک و سایر مایحتاج ، پول مسافران ته‌کشیده وبقول معروف چون کفگیر به ته دیگ خورده بود دوستان‌ازیکدیگر تقاضای کمک میکردند و برای گذراندن امورات خود از هم « قرض » میگرفتند !

خبرنگار ما دربندر پهلوی‌نوشته است :

زن و شوهری در حالیکه‌گروهی گرداگرد آنها حلقه زده بودند سخت باهم مشاجره لفظی داشتند شوهر میگفت : دیدی گفتم چاپیدا نمیشود . خانم درجواب‌میگفت: اتفاقا لطفش در همینه . اگر غیر از این بودکه‌لذتی نداشت !

خبرنگار ما اضافه کرده است : بندر پهلوی براستی دو شبانه‌روز نخوابید!درتمام مدت۴۸ ساعت‌روز های‌شنبه وجمعه همه دراین‌شهر ساحلی در حرکت بودند و شبها تاصبح بساط رقص و آواز در ساحل برپا بود .

این نکته را نیز بدانید که در۴۸ ساعت گذشته حتی یک وجب از ساحل‌بندرپهلوی بلااستفاده نماند.

۶ نفر در بابلسر غرق شدند

در این ۴۸ ساعت روی‌باربند اتوبوسهاهم مورد استفاده قرار گرفته بود و بودند مسافران‌کثیری که برروی سقف اتوبوسها بساط پهن کرده و یا باستراحت‌پرداخته بودند !

مصرف بنزین در پمپ‌های بندر- پهلوی بچند برابر افزایش یافت !

شاسی تریلر

از مناظر جالب کنار دریا باید از توقف تریلر های ۱۸ چرخ بیالا در این منطقه نام برد . در کنار سایر اتومبیلهای کوچک و بزرگ تعداد زیادی‌ازاین‌تریلرها نیز متوقف شده بودند وصاحبان آنها از شاسی های تریلر و کف اطاق آن بجای سالن پذیرائی استفاده میکردند .

حوادث کوچک و بزرگ‌رانندگی از شکسته‌شدن چراغهای‌راهنمائی گرفته تا درهم‌کوبیده شدن سپرها وگلگیرها فراوان بود ولی خوشبختانه مسافران دریا درباره ضرر وزیانی که به آنها رسیده بود باهم بتوافق میرسیدند وقبل از اینکه با توقف ناگهانی اتومبیلهای آنان راه بند بیاید هرکدام بسوئی میرفتند !

تخم مرغ

تخم‌مرغ در ساحل دریای بندر پهلوی خیلی عزیز شده بود و عده‌ای هرچه سعی‌کردندنتوانستند آنرا بدست بیاورند ! نکته دیگر اینکه دیروز و پریروز خوردن نان وپنیر و هندوانه‌دربندرپهلوی‌رواج داشت .

روزهای چهارشنبه،پنجشنبه و جمعه گذشته اکثر پلاژداران بندر پهلوی سهمیه نان مورد نیاز خود را از رشت تامین کردند .

در جاده فرودگاه

مسافرانی که دیر وقت به رامسر رسیده بودند به علت نبودن جاناچار در کنار پیاده‌روها و خیابان ها در داخل اتومبیل های خود خوابیدند و گروهی از آنان ترجیح دادند شب رادر دو طرف خیابان فرودگاه بسر برند! جالب اینکه ظهر دیروز مردم برای خوردن ناهار در رامسر با مشکل روبرو شدند وچون‌چلو کبابیها و مسافرخانه‌ها از وجود مشتری موج میزد آنان برای خوردن غذا به صف ایستادند و چلو کبابی ها نیزاز مشتریان خود بطور ایستاده پذیرائی کردند .

بیسابقه بود

یکی دیگر از شهرهای شلوغ شمال شهر ساحلی نوشهر بود

گزارش کامل از مسافران شمال

سواحل از چالوس تا شهسوار را پر کرده بودند .

بدستورشهردارشهسوار کلیه مغازه‌های لبنیات‌فروشی،نانوائی، قصابی و میوه فروشی ظرف‌دو روز گذشته باز بود و هرروز در شهسوار بیش از دو هزار قالب یخ به‌فروش میرسید !

دریای شهسوار تاپیروز کاملا آرام و مساعد بود از صبح‌دیروز بدنبال وزش بادهای پراکنده ناآرام شد و بهمین جهت در سراسر پلاژ های شهسوار پرچم های احتیاط نصب گردید .

محمود آباد

محمودآباد که منتهی‌الیه راه هراز به دریا است‌در ۴۸ ساعت گذشته‌بیش ازهرنقطه‌ای شلوغ بود زیرا تقریبا ۷۰درصد مسافران تهران از این شهر گذشته و توقف کوتاه‌آنان مخصوصا عصر جمعه و عصر چهار شنبه تراکم‌عجیبی دراین شهر که نزدیکترین نقطه‌ساحلی به تهران است دیده میشد

عصر چهار شنبه اتومبیلها زنجیروار به شهر محمود آباد وارد میشدند و ظرف چند ساعت محمود آباد از وجود جمعیت اشباع شد و پلاژ ها و تنها هتل شهر پر از مسافر شد بعد از آن مسافرانی که باین شهر وارد میشدندچاره‌ای جز این نداشتند که‌یادر ساحل دریا بیتوته کنند و یا محمود آباد را بقصد سایر شهر های مازندران ترك گویند . گروهی از مسافرین دریا که حال و حوصله جندانی نداشتند راه اول را برگزیدند وتعداد کثیری از مسافرین نیز برای یافتن پلاژ خالی بطرف بابلسر و فریدون کنار عزیمت کردند .

گزارش خبرنگار اطلاعات در محمود آباد حاکیست :بااینکه از طرف مامورین نجات غریق مرتبا بمسافران یاد آوری‌میشد که از شنا کردن در نقاط خطرناك دریا خودداری کنند معهذا عده‌ای باین موضوع‌توجه نمیکردند و حتی بدون اینکه به تابلوهای «خطر»که در گوشه و کنار نصب شده بود توجهی بکنند در مناطق ممنوعه به شنا میپرداختند.

چون در شهر محمود آباد کارخانه یخسازی وجود ندارد

بقیه در صفحه ۸

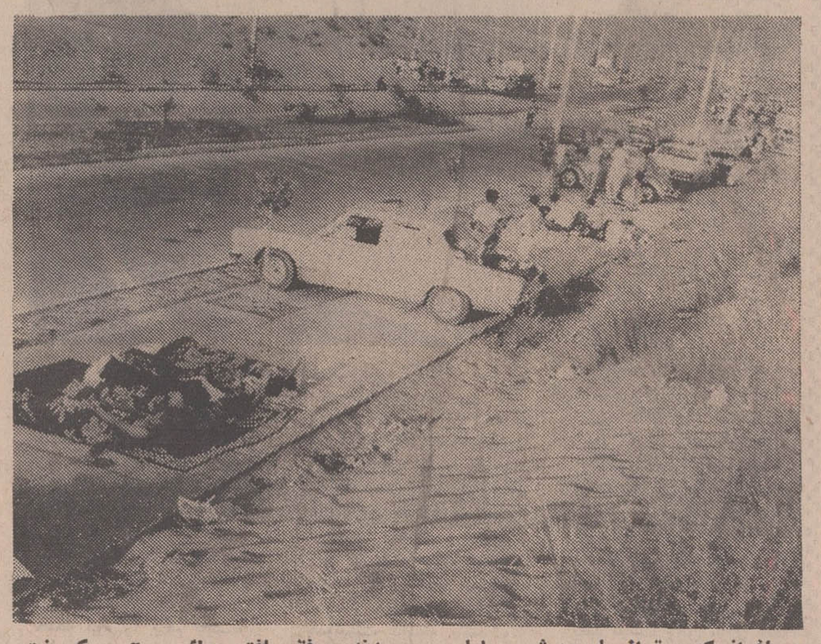

مسافرانی که‌دیرتر ازسایرین‌بشهر بابلسر رسیدند موفق بیافتن جائی برای سکونت خویش نشدند و ناچار درکنار پیاده‌روهاوحاشیه‌بولوار های‌ساحلی‌بابلسر باستراحت پرداختند !

پیشرو صنعت لاستیك سازی در ایران

آگهی مسابقه ورودی مدرسه عالی نقشه برداری برای دوره فوق لیسانس و فوق دیپلم نقشه برداری

مدرسه عالی نقشه‌برداری در سال تحصیلی ۵۱ـ۱۳۵۰ از طریق مسابقه بشرح زیر دانشجو می پذیرد :

۱ـ مسابقه ورودی مدرسه عالی نقشه برداری بین فارغ التحصیلان ذکور دانشکده فنی رشته «راه و ساختمان ، معدن» و یامعادل آن ازدانشکده صنعتی و همچنین لیسانسیه های دانشکده علوم (ریاضی ، فیزیك) که سن آنها از ۲۸ سال تجاوز ننماید و طبق مقررات عمومی دانشگاه ها دارای معدل لیسانس ۳ باشند انجام خواهد شد .

۲ـ مسابقه ورودی آموزشگاه نقشه برداری از بین دیپلمه های ذکور (ریاضی) که دارای معدل بیش از ۱۲ بوده و سن آنها از ۲۴ سال بیشتر نباشد انجام خواهد شد .

مدارك لازم جهت ثبت‌نام (دوره فوق‌لیسانس و فوق دیپلم) عبارتند از :

یکبرك فتوکپی مدرك تحصیلی ، دو برك رونوشت یا فتوکپی شناسنامه ، شش قطعه عکس برقی سه در چهار که مشخصات کامل داوطلب ظهر آن نوشته باشد . فتوکپی ورقه خاتمه خدمت سربازی یا معافیت دائم «به استثنای معافیت پزشکی» رسید بانکی به مبلغ پانصد ریال به حساب جاری شماره ۴۰۸۸ سازمان نقشه برداری نزد بانك مرکزی«این‌مبلغ‌بهیچوجه مسترد نخواهد شد .»

دوره تحصیلات در مدرسه عالی آموزشگاه نقشه‌برداری دو سال تحصیلی خواهد بود و ارزش تحصیلی فارغ التحصیلان طبق اساسنامه های منسوب به شورای مرکزی دانشگاه ها برای فارغ التحصیلان مدرسه عالی نقشه برداری مهندس‌نقشه بردار (معادل فوق لیسانس فنی) و برای فارغ ـ التحصیلان آموزشگاه نقشه‌برداری فوق دیپلم در رشته نقشه برداری خواهد بود .

تحصیل در مدرسه عالی و آموزشگاه نقشه برداری تمام وقت بوده و دانشجویان ملزم برعایت برنامه تنظیمی از طرف مدرسه عالی نقشه برداری می باشند .

داوطلبان باید مدارك و تقاضای خود را با پست سفارشی به نشانی تهران صندوق پستی۱۸۴۴ ارسال دارند و روز های نهم و دهم شهریور ماه سال جاری‌برای گرفتن کارت ورودبه جلسه‌امتحان به دفتر مدرسه عالی نقشه برداری واقع در جاده فرودگاه مهرآباد سازمان نقشه‌برداری مدرسه‌عالی نقشه‌برداری مراجعه نمایند . به مدارکی که بعد از تاریخ ۶ـ۶ـ۵۰ واصل گردد ترتیب اثر داده نخواهد شد تاریخ و ساعت‌امتحان در موقع‌تحویل کارت مسابقه اعلام خواهد شد .

مواد امتحانی برای دوره فوق لیسانس‌ریاضیات، فیزیك ، زبان خارجه و برای دوره فوق دیپلم ریاضیات ، فیزیك ، زبان خارجه است.

آ ـ ۳۱۹۵۶

مدیر مدرسه عالی نقشه‌برداری

آگهی استخدام رسمی

اداره کل تصفیه امور ورشکستگی وزارت دادگستری طبق مفاد قانون استخدام کشوری ۲ نفر را برای شغل کارمند دفتری در گروه موقت شغلی ۲ جهت خدمت در شهرستان تبریز که حداقل دارای گواهینامه سال سوم متوسطه‌باشند از بین قبولشدگان امتحانات ادواری سال۱۳۴۹ سازمان امور اداری و استخدامی استخدام میکند.

داوطلبان واجد شرایط میتوانند فرم‌زیراین آگهی را تکمیل کرده همراه‌باصل گواهینامه قبولی در امتحانات ادواری سال ۴۹ (فتوکپی پذیرفته نخواهد شد) با پست سفارشی حداکثر تا تاریخ ۳۱ر۵ر۵۰ به نشانی :

تهران میدان ۲۴ اسفند روبروی ستاد ژاندارمری کل کشور ـ کارگزینی اداره کل تصفیه امور ورشکستگی ارسال دارند . داوطلبان باید نشانی کامل خود را پشت گواهینامه قبولی در امتحانات ادواری قید کنند از واجدین شرایط بترتیب تقدم نمرات گواهینامه قبولی در امتحانات ادواری برای مصاحبه دعوت بعمل خواهد آمد و گواهینامه های زائد بر احتیاج به نشانی‌داوطلبان عودت داده خواهد شد . م.الف ۶۳۲۵

فرم درخواست

نام	نام خانوادگی / نام پدر
شماره‌شناسنامه‌و محل‌صدور	تاریخ تولد
آخرین مدرك تحصیلی	وضع نظام‌وظیفه
نشانی کامل پستی	

امضاء داوطلب

اداره کل تصفیه امورورشکستگی

آگهی استخدام رسمی

دانشگاه اصفهان برطبق مفاد لایحه قانونی استخدام‌کشوری تعداد۷۵ نفر کارمند بشرح جدول ذیل از طریق امتحان و مسابقه استخدام میکند :

ردیف	عنوان شغل	حداکثر شرط تحصیلی لازم	گروه موقت شغلی	تعداد مورد نیاز
۱ـ	تکنسین آزمایشگاه	دارا بودن دیپلم کامل متوسطه و گواهینامه دوره دوساله تخصصی آزمایشگاهی که از طرف مقامات صالحه آموزشی فوق دیپلم شناخته شده باشند .	۵	۵
۲ـ	تکنسین رادیولژی	دارا بودن دیپلم کامل متوسطه وگواهینامه دوره ۲ ساله تخصصی رادیولژی که ازطرف مقامات صالحه آموزشی فوق دیپلم شناخته شده باشند .	۵	۵
۳ـ	کمك تکنسین آزمایشگاه	دارابودن دیپلم‌کامل‌متوسطه‌و گواهینامه‌دوره تخصصی کمك آزمایشگاه از طرف مقامات صالحه آموزشی .	۴	۵
۴ـ	کمك بهیار	دارا بودن گواهینامه سال سوم متوسطه و گواهینامه کمك بهیاری‌ازطرف مقامات‌صالحه آموزشی .	۴	۳۴
۵ـ	ماشین نویس	دارابودن گواهینامه‌سال سوم متوسطه و گواهینامه ماشین نویسی .	۲	۵
۶ـ	پرستار	ششم متوسطه و لیسانس پرستاری .	۶	۱۱
۷ـ	کارشناس مواد غذائی	لیسانس دررشته علوم تغذیه .	۶	۲
۸ـ	مددکار اجتماعی	لیسانس‌دررشته خدمات اجتماعی	۶	۲
۹ـ	مربی آموزش فن پرستاری	لیسانس دررشته پرستاری و سابقه کار.	۶	۵
۱۰ـ	مهندس تاسیسات	دانشنامه مهندسی دررشته تاسیسات	۶	۱

داوطلبان میتوانند فرم ذیل را تکمیل نموده همراه بافتوکپی‌مدرك تحصیلی‌وگواهینامه تخصصی و ۲ قطعه عکس حداکثر تا تاریخ ۳۰ر۹ر۱۳۵۰ به نشانی کارگزینی دانشگاه اصفهان واقع درخیابان بهشت آئین ارسال دارند . به تقاضاهائی که بعداز تاریخ فوق پست شود ترتیب اثر داده نخواهد شد ، کارمندان رسمی دولت درصورتی میتوانند تقاضای‌شرکت درامتحانات را نمایندکه‌موافقت‌نامه سازمان متبوع‌را ضمیمه فرم ارسال دارند . تاریخ ومحل امتحان بعدا درهمین روزنامه باطلاع داوطلبان خواهد رسید . م.الف ۶۱۰۷

دانشگاه اصفهان

نام ـ نام خانوادگی ـ شماره شناسنامه
محل صدور ـ تاریخ تولد ـ نام پدر
مدرك تحصیلی ـ گواهینامه تخصصی
داوطلب خدمت در شغل (فقط یك شغل)
وضع نظام ـ نشانی کامل پستی
امضاء داوطلب :

آ ـ ۳۰۷۷۸ ۱ـ۳

آگهی پذیرش دانشجو مدرسه عالی علوم اقتصادی و اجتماعی قزوین

مدرسه عالی علوم اقتصادی و اجتماعی‌قزوین در سال تحصیلی ۵۱ ـ ۱۳۵۰ برای دوره‌لیسانس در رشته های : علوم اقتصادی ـ علوم اجتماعی ـ تعاون از طریق مسابقه ورودی دانشجو می پذیرد مدت تحصیلی در این مدرسه چهار سال است و بدانشجویانیکه طبق مقررات تحصیلی در امتحانات آن پذیرفته شوند دانشنامه لیسانس‌داده خواهد شد .

دارندگان دیپلم ریاضی ـ طبیعی ـ بازرگانی، کشاورزی که داوطلب باشند باید مطابق نمونه چاپی زیر درخواست ثبت نام خود را تنظیم و حداکثر تا پایان روز یکشنبه ۳۱ مرداد ماه ۵۰ باپست سفارشی‌به نشانی صندوق پستی۱۴۲۰ر۱۴ ارسال دارند، این مهلت برای داوطلبان تهران تا پایان روز سوم شهریور ماه خواهد بود مضافا داوطلبان در تهران و قزوین میتوانند تا آخر روز ششم شهریور ماه مدارك خود را به نشانی های ذیل تسلیم دارند . در هر صورت به تقاضا هائیکه بعد از موعد مقرر پست شود و یا بعد از ششم شهریور ماه بدبیرخانه مدرسه برسد ترتیب اثر داده نخواهد شد .

تجدیدی های دوره دوم متوسطه در رشته های فوق میتوانند در مسابقه شرکت‌نمایند ولی نام نویسی آنان در مدرسه در صورت توفیق در درمسابقه بشرط قبولی‌درامتحانات متوسطه است مدارك زیر باید به پیوست درخواست ثبت نام باشد .

۱ـ برگ درخواست شرکت درمسابقه‌ورودی طبق نمونه زیر با خط داوطلب .
۲ـ یکبرگ رونوشت شناسنامه یا فتوکپی آن
۳ـ سه قطعه عکس ۴ × ۳ که مشخصات داوطلب در پشت آن قید شده باشد .
۴ـ رسیدبانکی مبلغ ۵۰۰ ریال‌بحساب‌شماره ۲۸۰ مدرسه عالی علوم اقتصادی و اجتماعی قزوین نزد بانك پارس شعبه تجریش یا از هر طریق دیگری بحساب مزبور . حق ثبت نام مسترد نخواهد شد .

به تقاضا هائیکه مدارك آن کامل نباشد و یا بعد از موعد مقرر به پست تسلیم شده باشد ویا بعد از آخر وقت ششم شهریور ۵۰ بدبیرخانه مدرسه برسد ترتیب اثر داده نخواه دشد .

۵ـ مسابقه ورودی در تهران در محل دانشگاه صنعتی آریامهر انجام میشود و روز مسابقه و محل دریافت کارت شرکت در مسابقه بعدا آگهی خواهد شد .

۶ـ داوطلبان شرکت درمسابقه برای دریافت کارت با ذر دست داشتن رسید پستی یا دبیرخانه شخصا باید مراجعه نمایند .

۷ـ امتحانات مسابقه ورودی شامل:ریاضیات (ضریب۳) فارسی(ضریب۲) زبان خارجی (ضریب ۲) معلومات عمومی (ضریب ۱) خواهد بود .

هزینه تحصیلی

هزینه تحصیلی برای سال اول که گذراندن چهل واحد درسی ضروری است چهل هزار ریال باضافه یکهزار ریال برای ورزش است که دراول سال تحصیلی یکجا دریافت میشود .

هزینه نهار و شام و مسکن و لباس برعهده دانشجو است و چون نظر اولیای مدرسه برترغیب و تشویق دانشجویان در آشنائی بانظام تعاونی است برای تشکیل شرکت های تعاونی مورد احتیا جو استفاده دانشجویان راهنمائی و کمك های لازم بعمل خواهد آمد .

برای دانشجویان دختر که ساکن قزوین نباشند درصورت تمایل‌اولیای‌آنان تعیین سرپرست خواهد شد

مدرسه عالی علوم اقتصادی واجتماعی‌قزوین دکتر مهدی پرهام

نشانی دبیرخانه ودفتر مرکزی

قزوین ـ خیابان شهرداری دبیرخانه‌مدرسه عالی علوم اقتصادی‌واجتماعی‌قزوین

تهران ـ خیابان بهار کوچه‌معاونی شماره ۱۴ دفتر مرکزی مدرسه عالی علوم اقتصادی واجتماعی قزوین

مدرسه عالی علوم اقتصادی واجتماعی قزوین

برگ درخواست ثبت نام در مسابقه ورودی سال تحصیلی ۵۱ ـ ۱۳۵۰

اینجانب امضاکننده با مشخصات‌زیر :

نام خانوادگی کامل ـ نام
نام پدر ـ متولد سال
دارنده شناسنامه شماره ـ صادره از ـ فارغ‌التحصیل دوره تجدیدی
دوم متوسطه رشته ـ در سال ـ با معدل کل
از دبیرستان ـ شهر

داوطلب شرکت درمسابقه ورودی‌مدرسه عالی علوم اقتصادی‌واجتماعی قزوین‌میباشم زبان خارجه‌ایکه امتحان خواهم داد انگلیسی ـ فرانسه ـ آلمانی ـ روسی (لطفا علامت بگذارید) بپیوست درخواست این‌مدارك را ارسال میدارم

۱ـ یك برگ رونوشت شناسنامه (یا فتوکپی) ۲ ـ سه قطعه عکس ۴ × ۳ ۳ـ رسید یا حواله بانکی مبلغ پانصد ریال بابت حق ثبت‌نام .

نشانی شهر ـ خیابان
کوچه ـ تلفن
تاریخ ـ امضاء

آ ـ ۳۰۷۲۶

آگهی ثبت نام قبولشدگان دانشکده صنعتی (پلی تکنیک تهران) در کنکور سراسری تیرماه ۱۳۵۰

قبول شدگان دانشکده صنعتی (پلی‌تکنیک تهران) در رشته های مهندسی : راه و ساختمان ، شیمی و پتروشیمی ،برق و الکترونیک ، مکانیک ، نساجی و رنگرزی باید از تاریخ شنبه ۲۳ر۵ر۵۰ تا آخر وقت روز چهار شنبه ۲۷ر۵ر۵۰ از ساعت ۷ر۳۰ تا ۱۲ر۳۰ صبح با توجه بشرایط و تذکرات ذیل شخصا جهت ثبت نام بقسمت آموزش دانشکده مراجعه نمایند. (پس از انقضاء مهلت مذکور ثبت نام بعمل نخواهد آمد)

الف ـ مدرك لازم

۱ـ تائیدیه و یا اصل دیپلم ششم ریاضی و یا جواز قبولی خرداد ماه ۱۳۵۰
۲ـ رونوشت شناسنامه ۶ برگ
۳ـ عکس ۴ × ۶ دوازده قطعه (مشخصات پشت هر قطعه عکس ثبت گردد)
۴ـ رسید بانکی بمبلغ ۱۰۵۰۰ ریال بابت‌شهریه یکسال تحصیلی بحساب شماره ۸۱۱ بانك ملی شعبه فردوسی
۵ـ رسید بانکی بمبلغ ۱۰۰۰ ریال بابت ورزش بحساب شماره ۸۱۱ بانك ملی شعبه فردوسی
۶ـ رسید بانکی بمبلغ ۱۵۰۰ ریال بابت‌شرکت در کلاسهای فشرده زبان خارجه بحساب شماره ۸۱۱ بانك ملی شعبه فردوسی (مبالغ فوق‌الذکر باید با فیش‌های جداگانه پرداخت گردد)

ب ـ وضع نظام وظیفه

۱ـ متولدین سالهای ۱۳۳۱ و بعد از آن‌و همچنین دیپلمه‌های خرداد ماه سال ۵۰ نیازی به برگ معافی ندارند
۲ـ متولدین سالهای ۱۳۳۰ و قبل از آن باید برگ معافی دائم یا دفترچه پایان خدمت و یابرگ آماده بخدمت (که تا اول مهرماه سال ۵۰ اعتبار داشته باشد) و یا معافیت قانونی نوع دیگر تسلیم نمایند .

ج ـ کلاسهای فشرده زبان‌خارجه

بمنظور تقویت زبان خارجه قبول شدگان‌کلاس های فشرده زبان از تاریخ شنبه سی‌ام مردادماه بمدت سه هفته تشکیل خواهد گردید.

۱ـ شرکت در این کلاس‌ها برای کلیه‌قبول شدگان الزامی است .
۲ـ ثبت نام برای شرکت در این کلاسهاهمزمان با ثبت نام در دانشکده بعمل خواهد آمد .

د ـ بیمه و مصاحبه

۱ـ کلیه پذیرفته شدگان پس از ثبت نام بطور مجانی از اول مهرماه سال ۱۳۵۰ بیمه بهداشت و درمان و حوادث خواهند شد .
۲ـ بمنظور آشنائی قبولشدگان با مسئولین و همچنین آگاهی آنان با سیستم آموزشی دانشکده طی روزهای سی‌ام تا هیجدهم شهریور ماه طبق برنامه‌ایکه بعدا اعلام خواهد شد از قبولشدگان مصاحبه بعمل خواهد آمد .

۱ـ۲

دشمنی با شوروی چین را بسوی امریکا کشاند

تصمیم واشنگتن به دادن رای موافق به عضویت چین کمونیست در اجلاسیه آینده مجمع عمومی سازمان ملل متحد تعجب هیچکس را برنیانگیخت ، بویژه که این تصمیم بعداز خبر سفر هنری کی‌سینگر به پکن و دعوت پرزیدنت نیکسون برای مسافرت به چین انتشار یافت .

ولی آنچه که باعث تعجب میشود حداقل برای آنانکه مثل من از چین برگشته‌اند تاکید وزارت امور خارجه امریکا در مخالفت ورزیدن باخروج چین ملی از سازمان ملل است .

زیرا این قسمت از اعلامیه راجرز نشان میدهد که روح سیاست «دوچینی» همچنان در وزارت خارجه امریکا زنده است .

برای دولت پکن ، جزیره تایوان که ما آنرا فرمز مینامیم ، یك ایالت چینی بیش نیست ، مثل کوانگسی ـ شنسی ، یا هوپه‌ای که بطور غیر قانونی بوسیله گروه ارتجاع طلب چانك کای‌شك و حکومت دست نشانده‌اش اشغال گشته چینی ها این مطلب را به تمام زبان ها و به اشکال مختلف سر هر کوی وبرزنی جار میزنند

همین اواخر و بدنبال ملاقات‌با هنری کی‌سینگر ، چوئن‌لای طی ملاقاتی با « الن‌پیرفیت » ، رئیس هیئت پارلمانی فرانسه که از چین دیدن میکرد، باردیگر هشت ماده غیرقابل تغییری‌راکه براساس آنها روابط امریکاوچین‌باید عادی شوند تکرار میکرد خلاصه این شرایط عبارتند از :

۱ـ امریکا باید دولت چین کمونیست را بعنوان تنهادولت ملل‌چین برسمیت بشناسد .

۲ـ تایوان یکی از ایالات چین است مسئله بازگشت آن به مام وطن یك‌موضوع داخلی است که به هیچ عنوان ربطی به بیگانگان ندارد .

۳ـ این تئوری که مسئله تایوان حل نشده کاملا غیر منطقی است زیرا این مسئله بطور روشن بوسیله قرارداد های بین‌المللی ۱۹۵٤ که بموجب آن ژاپن از حقوق خویش در مستعمرات سابق خود صرفنظر میکند حل شده است .

٤ـ ما با هرنوع سیاست دوچین و یا سیاست های طرفدار یك چین و یك تایوان کاملا مخالفیم ، اگر سازمان ملل چنین سیاستی را درپیش گیردماز پذیرفتن عضویت آن خودداری خواهیم کرد .

۵ـ ما با هر مانوری که هدفش استقلال تایوان باشد مخالفت خواهیم کرد، زیرا تایوان از هزار سال قبل چینی بوده و باید چینی بماند طرفداران سیاست استقلال‌تایوان عمال امریکا و ژاپن هستند .

٦ـ ایالات متحده باید نیرو های خود را از تایوان و تنگه فرمز و سایر جزایر این منطقه بیرون راند .

۷ـ قرارداد دفاعی میان واشنگتن وتایپه نامساوی و غیر قانونی است و ما این قرارداد را برسمیت نمی شناسیم .

۸ـ روابط امریکا و چین باید براساس اصول پنجگانه همزیستی‌مسالمت آمیز برقرار شود .

نقشی بر آب

بعد از قرار دادن این هشت ماده نخست وزیر چین در برابر اعلامیه‌اخیر ویلیام راجرز ، ناظر غربی باین نتیجه میرسد که نقشه های سفر پرزیدنت نیکسون « به آب است » و « بزرگترین حادثه تاریخ » یعنی ملاقات بین پیامبر مارکسیسم ـ لنینیسم و برگزیده سرمایه‌داری بین‌المللی « به وقت نی » موکول خواهد شد .

ولی وقتی ناظر مطلع و آگاه دقت‌می کند ، در گفته های چوئن‌لای‌به جمله‌ای برمیخورد که مثل ترجیع‌بند ، مرتب در گوش مخاطبین و شنوندگان نجوا می شود و آن اینکه «ماگدای ورود به سازمان ملل نیستیم .»

بعبارت دیگر ،ما چینی ها، اگر به سازمان ملل دعوت شویم بدمان نخواهد آمد ، زیرا این دعوت حیثیت ما را در جهان بسرعت بالا میبرد ، ولی شرایطی داریم که باید پذیرفته شوند و در غیر این صورت ، ما از شکیبائی کافی برخورداریم و میتوانیم سالیان درازدیگر هم صبر کنیم .

همین ناظر ، در پاسخ باین سئوال که چرا چین ناگهان یك سیاست «نگاه‌به امریکا» را پیش کشیده،اینك که چندین بحران اقتصادی سنگین‌وانقلاب فرهنگی را پشت‌سر قرار داده ، یك پاسخ بیش پیدا نمیکند : بحران با شوروی .

اگر غرب اختلاف نظر های چین و شوروی را چندان جدی نمی گیرد در عوض در پکن چنین نیست ،زیرا در چین همه از شوروی بعنوان بزرگ‌ترین خطری که «امپراطوری آسمانی» را تهدید میکند سخن میرانند .

از بحران مرزی ۱۹٦۹ باین طرف رهبران پکن همواره در بیم یك حمله ناگهانی از شمال و از غرب بسر می برند و سفر لئونید برژنف به پکن این وحشت را کاهش نداده است . در شهر هائی چون خیان‌و نانکن ، شخصا شاهد ساختمان پناهگاه در خیابان ها بودم

یکی از کارشناسان چینی به من‌گفت: **ما از روابط براساس‌حزبی دور هستیم، بین ایده‌ئولوژی‌های«افکار مائوتسه‌تونگ» و حزب کمونیست شوروی فاصله خیلی زیاد است وهمانقدر از تجدید نظرطلبان شوروی جدا هستیم که از سرمایه‌داران امریکائی ، ولی وقتی همسایه تبدیل به دشمنی خطرناك شد و به مرگ وناپودی تهدیدت کرد ، چرا نباید فوری برای خروج از انزوا راهت را کج نکنی و از دنبال دوستان احتمالی نگردی ؟.**

مارك اولیویه لاکاسب
فیگارو

نزدیکی امریکا به چین ژاپن را نگران کرده است

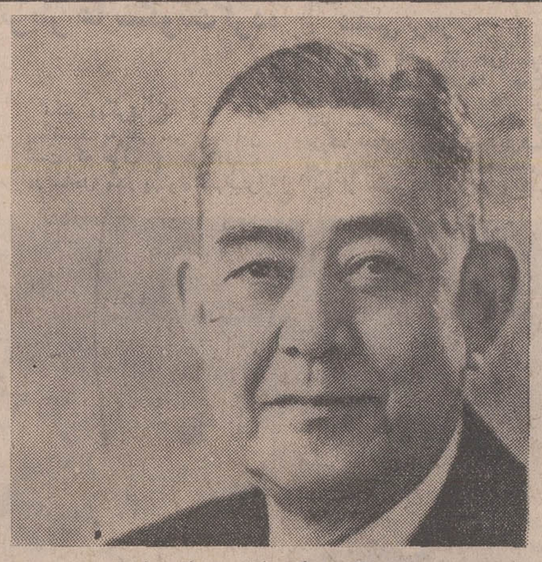

ایساکو ـ ساتو نخست‌وزیر ژاپن

اقدام جدید دولت‌نیکسون و تحولی‌که‌در سیاست‌امریکا در قبال‌چین‌کمونیست‌بوجود آمده است دولت ژاپن بخصوص نخست وزیر آن کشور « ساتو» را در وضع نامساعدی برای اتخاذ تصمیم و عکس‌العمل درمقابل سیاست جدید امریکا قرار داده است ولی با تعطیل شدن پارلمان ژاپن در هفته پیش و تشکیل جلسه مجدد دراکتبرآینده « ساتو»آسوده خواهد بود و میتواند از این فرصت کوتاه استفاده کرده و سیاست دولت خود را تعیین کند .

«ساتو» که معلوم شد تا آخرین لحظات تا موقعیکه همه جهان از سفر قریب الوقوع نیکسون به چین کمونیست آگاه شدند خبری از تصمیم نیکسون نداشت بعلت حفظ این راز ازطرف نیکسون بشدت ناراحت شد و آنرا توهین بخودقلمداد کرد که بطور یقین‌در اولین جلسه‌پارلمان مطرح خواهد ساخت ولی تا آنوقت باید بطرزی این توهین راجبران کرده رابطه خود را با امریکا ترمیم بخشد .

«ساتو» یکسال بیشتر در روی صندلی نخست وزیری نخواهد نشست و در این مدت‌ناچار است جبران لطمه‌ای را که نیکسون به حیثیت و احترام ژاپن وارد ساخته است جبران نماید بخصوص آنکه در زمانی این وضع پیش آمد و خبر مسافرت نیکسون انتشار یافت که بین ژاپن‌و امریکا در مورد مسائل اقتصادی اختلافاتی پدید آمده بود و اینکه تعداد زیادی از رجال سیاسی ژاپن اقدام امریکا را نوعی مخالفت با توکیو وحمله‌ای علیه ژاپن میدانند این امر کار ایجاد روابط حسنه و رفع اختلافات اقتصادی را مشکل کرده است . ولی خوب مشخص است که برای دولت ژاپن چاره‌ای غیر از اینکه از امریکا دنباله روی نماید و سیاست جدید نیکسون رادر قبال چین کمونیست بپذیرد وجود ندارد و بطوریکه یکی از معاونان سازمان دفاع ژاپن اعلام کرد :

ـ ژاپن هیچ چاره‌ای غیر از اینکه از امریکا دنباله روی کند ندارد و این‌کشور در مقابل یک عمل انجام شده قرار گرفته است که ابتکار را در تعیین خط مشی سیاسی از آن گرفته است .

در حقیقت عمل امریکا موجب شد که محدودیت‌در سیاست خارجی ژاپن ازبین برود و رهبران محافظه‌کار ژاپن سیاست امریکا را نسبت به چین کمونیست با نزدیکی ژاپن به تایوان چهران کنند. تجار ژاپن با تایوان قرار دادهای‌تجارتی جدیدی بارزش ۷۰ میلیون دلار بسته اند و دولت‌ژاپن آزادی عمل بیشتری در این مورد به آن بخشیده است وبطوریکه وزیر خارجه‌ژاپن، به مخبر نیوزویک گفته‌است

ـ در آینده بطور یقین چین کمونیست نفوذ خودرا در آسیا توسعه خواهد داد‌واین‌نفوذ بمقدارزیادتری از نفوذ ما بروی ساختمان اجتماعی‌و ایده‌ئولوژی‌کشور‌های آسیائی اثر میگذارد.

و این تفاوت بین سیستم های حکومتی موجب اختلافات و پیدایش‌تضاد ـ های شدیدی بین ژاپن و چین خواهد شد بخصوص وقتیکه به تاریخ گذشته ژاپن و چین بنگریم این حقیقت‌بطرزروشنتری‌برایمان مشخص میشود و درنتیجه دشمنی‌ها افزونتر خواهد شد. از طرف دیگر ژاپن‌را می‌بینیم که در آقیانوس آرام با شوروی نیز درتضاد و اختلاف است و ایجاد روابط حسنه‌ای در بین‌این دو کشور بعید بنظر میرسد و این خود موجب نگرانی است .

ژاپن نه تنها به شوروی اعتماد ندارد (این دوکشور در واقع هنوز بطور رسمی جنگ دوم را باهم پایان نداده‌اند !).

بلکه ژاپن فکر میکند هرگونه دوستی با شوروی دشمنی‌شدیدتر پکن رابدنبال دارد و امیدی هم نمیرود که‌هرگز این دو کشوراعتماد بهم پیدا نمایند و روابط روسیه و ژاپن بر اساس دوستانه و خوش بینانه و تفاهم در آینده برقرار شود

ژاپن با امریکا استحکام بیشتری یابد نخست وزیر دستور داد امکاناتی فراهم آورد که تجارت امریکا در ژاپن توسعه یابد و کالای بیشتری از این کشور به ژاپن وارد شود و بعد با اقدامات جدید سعی کرده است که تجار بزرگ‌ژاپنی را با سیستم تجاری امریکا آشناساخته آنها را برای پذیرش روابط اقتصادی بیشتر آماده سازد و درآغاز این عمل‌خود را چنین‌توجیه کرد.

ـ ما میخواهیم مردم و تجار بزرگ وطنمان بیش از پیش سیستم تجارت امریکا را بشناسند یکی دیگر از اقدامات بزرگ « ساتو » این بود که امکاناتی فراهم آورد تا امپراطور ژاپن و نیکسون از کشور های یکدیگر دیدار کنند . و برای ژاپنیها این یک اقدام‌بزرگ است که تاثیر فراوان بجای میگذارد باین ترتیب معلوم است که این کشور آسانتر میتواند با امریکا روابط خود را ادامه بدهد تا اینکه با دوغول بزرگ کمونیست رابطه‌ای‌ایجاد کند بطوریکه ناظرین‌مطلع سیاسی‌معتقدند بعید نیست ژاپن برای آنکه اعتباری در آینده وانتخاب سیاست خارجی خودبدست آورد .سعی کند که به سلاح اتمی دست یابد و بعنوان یک نیروی اتمی شناخته شود و در بین کشور هائی‌که دارای سلاح اتمی هستند وارد شود و در کنفرانسها و رویدادهای آنها نقشی ایفا کند

گفت‌وشنود نومیری‌ورهبر معدوم‌حزب کمونیست

جعفر نومیری رئیس جمهور سودان ، قبل از آغاز محاکمه رهبران کودتای نافرجام اخیر آن کشور شخصا از آنها بازجوئی می کرد گفتگوی نومیری‌با این‌اشخاص پرده از اسرار زیادی ازکودتای‌شکست خورده و همچنین اوضاع کشور سودان برمی گیرد .

قبلا در این صفحه برخورد و گفتگوی نومیری با سرهنك بابکرالنور رئیس شورای انقلاب شکست خورده بنظر خوانندگان رسید و اکنون مذاکرات نومیری با عبدالخالق محجوب دبیر کل حزب کمونیست سودان را مطالعه می کنیم .

پس از این ملاقات ها محاکمه این دو تن صورت گرفت وبابکرالنور به جوخه اعدام و محجوب به چوبه‌دار سپرده شدند .

ژنرال نومیری اسناد مربوط بمداخله حزب کمونیست‌سودان را در کودتا به رهبرحزب‌کمونیست نشان‌میدهد.

در این ملاقات که با حضور سرلشکر خالد حسن عباس‌وزیر دفاع و سرگرد ابوالقاسم احمد ابراهیم‌وزیرامور ریاست‌جمهوری وابوالقاسم هاشم وزیر جوانان ورئیس امنیت ملی و عمرحاج موسی وزیر فرهنك و اطلاعات صورت گرفت . گفتگوی زیر میان‌نومیری وعبدالخالق‌محجوب انجام یافت .

نومیری ـ ایا حوب حوابیدی؟
محجوب ـ خیلی حوب‌خوابیدم.
نومیری ـ کجا ؟
محجوب ـ در اداره امنیت .
سرلشکر خالد ـ چرا چنین نقشه‌ای برای کشور کشیدی ؟
محجوب ـ سکوت
در این هنگام سرلشکر خالد روزنامه‌ای را که عکس‌مقتولین دران‌چاپ شده‌بود به محجوب نشان داد و گفت :
ـ ایا موقعی که ترا دستگیر می کردند به‌قتل رساندند ؟ چرا این بی گناهان بدستور تو کشته شدند ؟
این عمل تو به نفع کیست ؟
سپس یکی‌از کتابهای کمونیستی را که روی میز نومیری بود برداشت و پرسید :
ـ هزینه این کتاب ها چقدر است ؟ این اموال از کجابدست می آید ؟
ـ سکوت
سرلشکر خالد :
ـ حقوق تو از حزب چقدر است .
محجوب ـ ۱٦۰لیره
ـ هزینه ویسکی تو چقدر است ؟
ـ من ویسکی نمی نوشم .
ـ چه می‌خواستی‌دراین مملکت انجام دهی ؟
ـ در کدام دوره ؟
ـ در این دوره ؟
ـ تو اصلا چیزی از کشورمی دانی ؟... ایده هائی داری که‌از خارج الهام گرفته‌ای .. آیا ساکنین کشور را میشناسی ؟می دانی چند نفرمسلمان در سودان زندگی می کنند؟
ـ اطلاعاتی دارم .
ـ کدام اطلاعات ـ فقط میتوانی دستور قتل بیگناهان رابدهی .
در اینجا نومیری رشته سخن را بدست گرفت و خطاب به محجوب پرسید :
ـ من‌مایلم‌نقش حزب کمونیست را در این توطئه بدانم .
ـ از لحاظ سیاسی دارای دو مرحله است مرحله قبل از شانزدهم نوامبر نه استناد اسناد موجود !
ـ چرا قبل‌از شانزدهم نوامبر؟
ـ قبل از خروج‌بابکر وحمدالله از دستگاه دولتی .
ـ تو خروج آنها را ازدستگاه حکومت یك مرحله به حساب می آوری : هدف تو از این‌امر چیست ؟
ـ کمیته مرکزی جلسه‌ای‌تشکیل داد و تصمیم‌گرفت که حکومت تازه‌ای بنام «جبهه دمکراسی»به جای رژیم فعلی بوجود آورد و کمیته مرکزی ، سعی می کردم که‌بافسران اخراجی کمك‌نمایم.
ـ چگونه از بازداشتگاه فرار کردی ؟
ـ باکمك یکی از آشنایانم که باگروهبانی بنام‌گروهبان عثمان تماس‌داشت.
ـ آیاهنگام شروع کودتا با سرگرد هاشم‌العطا تماس‌داشتی؟
ـ هاشم العطا عضوفعالی‌درحزب بود.
ـ ولی همین هاشم العطا ،رهبر شما، بایك لباس بلند قصد فرارداشت .. ما همه رفتنی هستیم‌ولی باید همه چیز برای تاریخ‌روشن شود .

باید بدانیم که‌حزب کمونیست سودان چه تماس هائی وباچه دولت های خارجی انجام‌داد . به ویژه بادولت‌عراق، چرا عراق از نخستین لحظات از شما جانبداری درد وبلافاصله‌هیاتی رابرای تبریك اعزام داشت ،و حکومت‌شما رابه‌رسمیت‌شناخت. از کجابرای شما کمك میرسید؟

عبدالخالق‌محجوب پاسخداد :

ـ حزب کمونیست‌سودان دارای دو جنبه‌است .. .محلی‌وجهانی. در موردعراق‌باید بگویم که‌حزب بعث حاکم آن کشورسعی می کند که باهر رژیمی توافق‌یابد وبهمین جهت خواست این‌نظر خود را در سودان آزمایش کند.
ـ کمکهای مادی را از کجا دریافت می کردی ؟
ـ هیچگونه کمکی دریافت‌نمی‌شد‌حزب فقط ازراه آبونمان واعانه‌پول میگرفت.
ـ هزینه هاچه بود ؟
ـ هزینه هائی نداشتیم .
ـ حزب شما دارای اعلامیه‌های متعددی‌استو هر دو روزقیمت یك بسته کاغذ ۱۸۵ قروش است !..
ـ از راه اعانه‌وغیره .
ـ موقعی که از زندان فرار کردی کجا رفتی ؟
ـ ابتدا به روزنامه « النوره » وسپس به منزل‌دائی ظاهرمرزوق که‌اینك در مصراست رفتم ... وتمام راه‌را خودم اتومبیل می ـ راندم.
ـ چه کسی خدمت ترا میکرد؟
ـ خودم
ـ چگونه با دیگران تماس‌می‌گرفتی ؟
ـ اگرمیخواستم با کسی تماس بگیرم ، طبق‌روش خودم در خیابان‌ویا منازل آنها را ملاقات میکردم‌وبعضی اوقات برای‌عوض کردن لباسم به منزل میرفتم.
ـ مگر منزل توتحت‌نظر نبود؟
ـ خیر
ـ آیا در طرح ریزی‌نظامی کودتاشرکت‌نکردی ؟
ـ چنین چیزی صورت نگرفت، ولی موقعی که مطلع‌شدیم کودتا موفق شده‌است کمیته مرکزی تشکیل جلسه دادو از لحاظ سیاسی از کودتا حمایت‌نمود .
ـ چگونه ؟
ـ جلساتی تشکیل دادیم و تلگرافهائی مخابره کردم .ولی در هر صورت هاشم‌العطا عضو فعال حزب‌و . . عبدالمنعم‌دست چپی . .وعثمان وفاروق‌روشنفکر بودند.
ـ آیاقرار نبود مصطفی‌حوجلی نخست‌وزیر شود ؟
ـ دراین‌باره هیچگونه گفتگوئی نشده‌است .

دراین موقع نومیری کاغذی نشان داد که‌اسامی چند نفر و همچنین تصمیمات کمیته‌مرکزی حزب کمونیست روی آن نوشته‌شده‌بود .

نومیری گفت:
ـ آیااین کاغذ بخط تو نیست ؟
ـ چرا ،این‌اسامی را درجلساتی که‌برای مشاوره تشکیل شده بودنوشیم ولی تصمیم نهائی در مورد آن گرفته نشد.

نومیری نامه‌وزراء ونوشته‌روی کاغذراخواند :

ـ خانم سعاد ابراهیم احمدوزیر فرهنك‌واطلاعات . . .مرتضی وزیرخارجه‌وآبیاری ...قریب‌اله وزیر خزانه‌داری و برنامه ریزی .. مامون علی عثمان‌وزیر صنایع...

نومیری‌سپس باصدای بلند اسامی‌افسران اخراجی را که قراربود مجددابارتش‌باز گرداند خواندو گفت:

ـ چگونه میگوئی که از لحاظ نظامی کمکی‌نکرده‌ای‌درصورتی که تصمیم‌باعاده‌افسران اخراجی و سازمان دادن فرماندهی های نظامی گرفته بودی .
ـ من داشتم مشکلات ارتش رابررسی می کردم . . .حزب کمونیست قصد ندارد از لحاظ نظامی دخالت نماید .. .بلکه میخواهد که‌سیاست را دگرگون کند. ...من نظرم این بود که نظامیان کمونیست ،امورنظامی رابه‌عهده گیرند ،زیرا کمونیست های غیرنظامی دراین باره کاری نمی‌توانند بکنند.

پس چرا این همه جلسات و مذاکرات وبحث‌وبررسی‌تشکیل دادید؟

ما با هم متحدبودیم . . . . متحدبودیم تارژیم راعوض کنیم. اطلاعات کافی‌بدست آوردیم نیرو های مسلح‌این اطلاعات را در اختیار ما قرار داد ..و همه‌با هم متحدشدیم زیرا سرنوشت همه‌ما یکی‌است.

ـ باچه کسی بیش از همه گفتگو داشتی ؟
ـ هاشم العطا
ـ فاروق چطور ؟
ـ درخارج‌اززندان بااو گفتگوئی نداشتم . . .درزندان او رادیدم.
ـ بابابکرچطور ؟
ـ او را ندیدم‌ولی قبل‌ازیازدهم نوامبر با اوتماس داشتم .

دراین موقع نومیری مجددانام چندتن‌ازوزرای کابینه کودتاچیان راخواند:

ـ مهیب وزیر ارتباطات . . . صلاح الامر وزیر بازرگانی ... محمدسلیمان وزیر دادگستری..

نومیری سپس به‌حاضرین گفت:

ـ دیدید که حزب کمونیست چگونه تمام طرح‌ریزیها را زیر نظر داشت ؟

ـ آنگاه خطاب به عبدالخالق محجوب گفت:

ـ هم‌اکنون بنزد سرهنك احمدحسن‌مشاورحقوقی‌نیرو های مسلح‌میروی تاباتوتحقیقاتی کافی انجام دهد و بدنبال این گفتگو عبدالخالق محجوب را برای بازرسی وسپس محاکمه بردندو دادگاه او رابه‌چوبه‌دار سپرد .

رهبران عرب و روابطشان با دولتهای کمونیست وکمونیست‌های‌داخلی

با پرداخت ۸۹ دلار بیشتر * کانتاس این امکان را به شما میدهد که در جریان سفر دوردنیای خود از نقاط زیر دیدن کنید کوالالامپور سنگاپور سیدنی جنوب اقیانوس آرام

راستی بار دیگر که در طول سفر دوردنیا ، بسوی شرق پرواز میکنید ، چرا مسیر «کانتاس» راکه از آسیای جنوب شرقی و جنوب اقیانوس آرام افسانه‌ای‌میگذرد ، انتخاب نمی کنید؟ در این مسیر ، شما میتوانید در نقاطی‌مانند کوالالامپور ، سنگاپور و یا سیدنی نیز توقف نمائید و سپس با هواپیمای کانتاس از طریق جنوب اقیانوس آرام به سفر دوردنیای خود ادامه دهید .

بدین ترتیب شما فقط تقریباً ۸۹ دلار بیش از کرایه سفر به دوردنیا از طریق شمال اقیانوس آرام میپردازید .

فقط ۸۹ دلاربیشتر ... و دیدارازنقاط فوق به‌پرداخت ۸۹ دلاربیشتر میارزد

برای‌کسب اطلاعات بیشتر به آژانس مسافرتی خود و یا نمایندگان‌کانتاس :
تهران ـ شرکت ایرتوك خیابان شاهرضا شماره ۳۲۳ تلفن ۹ ـ ۳۱۲۳۲۵
آبادان ـ ا.ی.سی.ورلد تراول تلفن ۳۴۷۱ و ۳۱۵۴ مراجعه فرمائید .

QANTAS
کانتاس خطوط هوائی جهانی استرالیا

* با مقایسه با نرخ توریستی سفر دوردنیا از طریق شمال اقیانوس آرام و شمال اقیانوس اطلس (نرخ تابستانی)

هواپیمائی‌کانتاس با همکاری ایراینديا و بی.او.ایسی

IRAN

زنان

یك نكته اجتماعی

سكرترها و بلای میزپرستی

منشی‌ها، سوژه‌دائمی انتقادنویس‌هاشده‌اند وظاهرا این گروه رفتارمتحدالشکلی دارند که مردم عوام آنرا به قیس و افاده تعبیر می‌کنند.

در سالهای اخیر شغل‌منشی‌گری در کشورما در انحصار خانم‌ها درآمده است و گروه کثیری از بانوان و دوشیزگان به این شغل روی آورده‌اند .

از آنجا که تعداد این‌خانم‌ها بسیار زیاد است و این صفحه‌هم مخصوص خانم‌ها است مطلبی‌را که می خوانید راجع به کار و رفتار این گروه است .

سکرتری از مشکل‌ترین و دقیق‌ترین کارهاست.ولی‌متاسفانه در اینجا به شرایط اساسی یک منشی در موقع استخدام توجه نمیشودفقط سواد علمی ویا احیانا زیبائی سکرتر در نظر گرفته می شود . شما با هر مراجعی که به ادارات دولتی و خصوصی مراجعه‌می‌کندصحبت کنید ، دلشان از دست سکرترها خون است .

گوئی خانم منشی‌های کشور ما کوچکترین اطلاعی از آداب معاشرت و مردم‌شناسی ندارند . در حالیکه شغل آنهاایجاب‌می‌کند که روزانه با گروه کثیری ازمردم سروکله بزنند .

شاید نیمی از خانم منشی های ما بی‌ادب ، بی توجه و بداخلاق هستند .

دوستی برای من تعریف می‌کرد که روزی بیک موسسه بزرگ آموزشی رفته بودم . قرار شده بود باملاقات رئیس روابط‌عمومی آنجا کاغذی بگیرم و داخل‌محوطه آموزشی شوم . وقتیکه وارد اطاق شخص مزبور شدم . خانمی در مبلم داده ونشسته بود .بطوریکه گوئی در خانه خودش نشسته است .

وقتیکه سراغ رئیس را از او گرفتم بابی اعتنائی گفت نیستند دیگر نه توضیحی داد و نه معذرتی خواست . من‌که‌به اخلاق این قبیل زنها واردم منتظر ماندم یکی از مرد های کارمند مرا به اطاق خود هدایت کرد که چند نفر دیگرهم آنجا منتظر بودند . پس از چند لحظه رئیس مربوطه آمد و مرا براه انداخت . در صورتیکه اگر به حرف آن منشی گوش می کردم و یکراست برمی‌گشتم کار لازمی که داشتم و بمن دستور انجام آن داده شده بود یک هفته عقب می‌افتاد .

وقتی شما به اطاق یک وزیر ، مدیرکل و یا هرمقام برجسته‌دیگر چه زن و چه مرد بروید آنها بسته به مقام و کارشما مودبانه با شما رفتار می کنند و حتی ممکن است تادم در اطاق شما را همراهی کنند . ولی منشی‌های آنان با شما طوری رفتار می‌کنند که گوئی آقا وارباب شما هستند .

همشاگردی فراموشکار

روزی بیک اداره که مخصوص خانم ها است رفته بودم . منشی رئیس آنجا یکی از همشاگردیهای من بود که ۸ سال‌قبل‌درموسسه‌ای باهم زبان فرانسه می خواندیم . در آنجا اصلا او را کسی زیاد جدی نمی گرفت و با وجودیکه میدانستیم او سکرتر است کاری به کارش نداشتیم .

روزیکه مرا در آن اداره دید با اینکه همیشه در یک ردیفمی ـ نشستیم و همدیگر را خوب می شناختیم و گاهی دربارەدرس باهم گفتگو می کردیم ، درستمثل غریبه‌ها با من رفتار کرد . وقتیکه یکی از روساء آن اداره مرا معرفی کرد با لبخندغریبانه‌ای‌گفت بلی میشناسمشان .

با کمال حیرت دیدم همشاگردی معمولی در اینجا چقدر خودش را می گیرد . گوئی میزمنشی‌گری درس افاده و بی اطلاعی از آب معاشرت را یاد میدهد .

شخصیت هر زنی با طرز کار ورفتار او معلوم می شود . زنان ما در هر کاری نباید انسانیت و ادب را که خاصه هرزن ایرانی است فراموش کنند .

یک لبخند مودبانه ، یک جمله ساده ومحبت‌آمیز و یک توجه دقیق بکارها می‌تواند بسیاری از مشکلات مردم را حل کند . خانم های سکرتر باید کمی بیشتر بکار خود توجه داشته‌باشند و کار و سرنوشت مردم را سرسری نگیرند .

فال فردا

فروردین ـ یک موضوع بخصوصی فکر شما را مشغول میسازد سعی‌کنید از عصبانیت بپرهیزید . مواظب سلامتی خود باشید .. روز خوبی خواهید داشت .

خرداد ـ امید و شادی روح خود را حفظ کنید. نگذاریدنسیم‌یاس وبدبینی برقلب شما بوزد .

تیر ـ سفر کوتاهی در پیش دارید که بشماخیلی خوش خواهد گذشت .

مرداد ـ با دوستان خود یکرنگتر باشید و بدوستی آنها احترام بگذارید .

شهریور ـ عشاق و نامزدها روز پراز امیدی را پشت سر خواهند گذاشت .

مهر ـ هیچ کاری را بفردا نگذارید زیرا فردا همکار تازه‌دیگری‌خواهیدداشت.

آبان ـ از بکار بردن تشریفات زیاد در محیط زندگی خویش خودداری کنید .

آذر ـ با دوستان قدیمی دیداری تازه‌خواهیدکرد.

دی ـ برای مجردها خبر خوشی‌پیش‌بینی می‌شود.

بهمن ـ در خانه یک روز شادی‌را خواهید گذراند.

اسفند ـ درباره خصوصیات زندگی خود بدیگران‌کمتر حرف بزنید .

هنر

در فستیوال مسکو

«آقای هالو» مورد توجه قرار گرفت

فخری خوروش در صحنه‌ای از فیلم « آقای هالو »

هفتمین فستیوال فیلم که قریب‌هفتاد کشور جهان از جمله ایران در آن شرکت داشتند در مسکو به پایان رسید . هیئت داوری کنکور فیلم های هنری به فیلم ایتالیائی « **اعتراف کلانتر شهربانی به‌دادستان‌جمهوری**» وبه فیلم ژاپنی «**امروز باید زندگی کرد**» و به فیلم‌شوروی « **پرنده سفید با خال سیاه** » جایزه طلا اعطاء نمود .

مطبوعات فستیوال برای فیلم ایرانی آقای هالو که در آن نصیریان بازی‌می‌کند ارزش مثبت قائل شده است .

خبرنگار رادیو مسکو از آقای آشتیانی ، رئیس هیئت ایران خواهش نمود اظهاراتی در باره این موضوع برای شنوندگان رادیو مسکو بگوید.

آقای آشتیانی چنین‌گفتند : دولت ایران تاکنون بصورت فیلم‌ایرانی در فستیوال های جهانی رسماشرکت‌نکرده‌بود واین‌اولین باریست که‌دولت ایران‌بطور رسمی در یک فستیوال جهانی شرکت می‌کندبنده خیلی خوشوقتم که فیلم‌آقای‌هالو تاحد قابل‌توجهی انظار منتقدین و جراید و مطبوعات سینمائی کشوراتحاد شوروی را جلب کرده است و این فستیوال که هدف آن دوستی ملت هابود تا حد زیادی دررسیدن به هدف خویش موفق‌شده‌است .

معرفی کتاب

نگاهی از روبرو به آقای سارتر

بررسی روابط اگزیستانسیالیست با جامعه
نوشته : محمدرضا زمانی
۱۶۷ صفحه بهاء ؟
چاپ دوم ـ ناشر : امیرکبیر

کتاب

چاپ دوم کتاب «بررسی‌روابط اگزیستانسیالیست با جامعه» نوشته محمدرضا زمانی منتشر شد.

چاپ اول این کتاب سر و صدای بسیاری به دنبال داشت. بالاخره هر چه نباشد«سارتر» دراین‌حوالی طرفدارانی دارد و ادبای این ملک که‌سارترشناسی را از افتخارات‌خویش می دانند، فریادشان به آسمان رفت که «زمانی »غوره نشده مویز شده است.

اما . . .حق‌اینست که آدمی هر پدیده‌ای راچشم‌بسته‌نپذیرد. از خصوصیات آدم های‌زنده‌یکی هم اینست که آنان از کنار پدیده‌ها بی خیال رد نمی شوند ، بلکه درنك می کنندو به‌تعمق می‌پردازند دلیل سخت کوشی زمانی تفاوتی است که در چاپ اول و دوم کتاب دیده میشود .

زمانی در چاپ اخیر کتابش اسنادو مدارك جدیدی‌علیه‌سارتر ارائه داده‌ویك فصل به مطالب کتاب افزوده است .

در کتاب « بررسی روابط اگزیستانسیالیست با جامعه » نخست‌با «اگزیستانسیالیسم » و سابقه تاریخی‌آن ـ به‌اختصار ـ آشنامیشویم . آنگاه‌نویسنده‌در باب « ماهیت مقدم بر وجود »، « انسان حلال معماهای «وجود» است نه طراح آن » ، مسئولیت اجتماعی ، برترین مسئولیت ها ، «انتخاب فردوحقیقت جامعه » ، «زوال فردیت » ، «ذهن غیرمن» و«ذهن سوم » بحث هائی پیش می کشد ونتیجه هائی می گیرد . ودرپایان هر فصل هم «فشرده‌ی مطالب » رامی‌آورد .

زمانی با دلایل بسیار «سارتر» را محکوم میکندوبراین عقیده است که‌سارتر گاهی به نعل می زندوگاهی به میخ . زمانی می نویسد:

سارتر با آثار«مارکس» آشنا بودولی به دلیل تربیت بورژوائی خویش به طرف «هوسرل» و « هایدگر » گرایش یافت . در دورانی که میلیتاریسم قلب‌ملت های اروپا را می‌درید ، سارتر در اندیشه‌ی آن‌بود که قدرت نفوذ تخیل آدمی تاچه‌حداست و از این قبیل .

البته‌این بحث رابه این‌سادگی نباید به پایان برد . بر«سارتر شناسان »است که به محمدرضا زمانی پاسخ بدهند .

راقم این سطور بابضاعت کمی که دراین زمینه دارد، این‌اجازه را به خود نمیدهد که وارد گود شود.

تکه‌ای ازیادداشت اول کتاب را در اینجا می آوریم ومیگوییم لااقل دراین چند سطر بازمانی همصدا هستم.

« . .به‌انسانی به‌نام «سارتر» نیزتوجه‌داریم‌که‌ازیکطرف‌دردادگاه بین‌المللی «راسل »شرکت می کندودرزمان انقلاب الجزایر بیانیه‌هایی بر علیه حکومت «سالان » پرور فرانسه‌انتشارمی دهد، وازطرف‌دیگرآزادی «تیمور بختیار » رادرخواست کرده و سنك صهیونیسم اسرائیل رابه سینه می‌زند»

«الف، کیاوش »

آگهی مزایده فروش تفاله خشك

شرکت سهامی قند آبکوه

آبکوه تسلیم و رسید دریافت دارند.پیشنهادات‌واصله درساعت ده صبح همان‌روزباز ورسیدگی خواهد شد به پیشنهادات‌مشروط و فاقد سپرده و برك شرایط پیشنهاداتی که بعد از ساعت مقررب‌رسدترتیب‌اثر داده‌نخواهد شد حضور پیشنهاد دهندگان در جلسه مزایده آزاد است .

م‌الف ۱۲۶

شرکت‌سهامی قند آبکوه

آگهی

چون بموجب نامه مورخ ۵۰٫۲٫۲۳ بانو پروین سیاح واردەبشماره ۴۰۸۳ـ۲۳٫۲٫۵۰ یکبرگ قبض اقساطی شماره ۹۲۰۹۲ بابت قسط چهاردهم سندشماره ۱۱۸۹۷ـ۲۸٫۲٫۴۲ دفترخانه شماره‌یك(شهرستان) محلات مبلغ ۱۶۲۵۰ ریال متعلق ببانو پروین سیاح مفقود گردیده لذا مراتب بدینوسیله در سه نوبت متوالی هر یک بفاصله ده روز در این‌روزنامه آگهی میشود تا هرکس نسبت بقبض مذکور هر گونه حقی داشته باشد حداکثر تاتاریخ ۵۰٫۶٫۲۲ بادارەکل‌تعاون‌وامور روستاهای استان تهران اعلام در غیر اینصورت نسبت بقبض مذکور دستور پرداخت صادر وبانوپروین سیاح تحویل می گردد و بعدا هرگونه اعتراض از طرف اشخاص پذیرفته نخواهد شد .

مدیر کل تعاون و امور روستا های استان تهران . بنی‌صدر

۱ ـ ۳ آ ـ ۱۳۱۷۳

جناب آقای احمدزاده شهردار محبوب ناحیه۱۲ شهری

بدینوسیله لازم می دانیم از زحمات شبانه روزی ان شهردار محترم وآقای غلامرضازارانی رئیس تعمیرات و نگهداری و کارکنان ان که در امرتسطیح و اسفالت معابر شهری بویژه کوچه هشت متری شهبازی اقدام نموده‌اند و همچنین امیداست جهت اسفالت کوچه های مجاور آن هم دستور اقدام داده شود ضمن تشکرو سپاسگزاری تشویق شمارا از مقامات مربوطه خواستاریم .

از طرف ساکنان منطقه مذکور : سیدحسن‌فیروزآبادی

آ ـ ۳۲۰۲۴

مؤسسه انتشارات امیرکبیر
برای نوجوانان
وایکینگها
از مجموعه گردونه تاریخ
الیزابت جین وی
ترجمه : سیروس پیروزی

GOOD PAY AND CHALLENGE

THE IRANIAN OIL OPERATING COMPANIES have immediate well-paid openings for experienced female secretaries and stenos who seek an interesting and challenging career.

IF YOU ARE an Iranian citizen, not liable for military service, professing one of the recognized religions of Iran, 22-35 years of age, with a minimum 12th grade diploma, not a government employee, and having an excellent command of the English language, typing speed of 35-40 WPM, shorthand speed of 80 WPM, (to pass the companies' standard test) Then —

APPLY IN PERSON with educational certificates and two photographs to:

NATIONAL IRANIAN OIL COMPANY Recruitment & Redeployment Division, No. 76, Kakh-e-Shomali, Sat., to Wed., between 8 a.m. and 11 a.m.

شرکت سهامی راحت

نمایندگان انحصاری کارخانجات الکتریکی:

گلگنر مولر — کلید های اتوماتیك وستاره مثلث کنتاکتور ـ رله ـ کلید کمپرسور — KLÖCKNER-MOELLER

مولر یگلر — آمپرمتر ـ ولت متر ـ کیلواتمتر دستگاه پارالل ـ ترانسفورماتور جریان. — MÜLLER & ZIEGLER

جان مولر — کلید فیوز ـ انواع فیوزهای کاردی وپایه فیوز کاردی — JEAN-MÜLLER

تش — انواع ساعتهای فرمان الکتریکی — TESCH

خیابان سعدی پاساژ صدقی نژاد شماره ۲۲ تلفن: ۳۱۵۸۲۳ ـ ۳۰۰۹۶ ـ ۳۰۳۸۱۰

آموزشگاه عالی پرستاری رضاشاه کبیر وابسته به جمعیت شیروخورشید سرخ ایران

آموزشگاه عالی پرستاری رضاشاه کبیر وابسته به جمعیت شیرو خورشید سرخ ایران در سال تحصیلی مهر ۵۱ ـ ۱۳۵۰ تعدادی دوشیزه داوطلب از طریق مسابقه و مصاحبه باشرایط زیر می‌پذیرد :

۱ ـ داشتن دیپلم ششم متوسطه (طبیعی یا ریاضی)
۲ـ آشنائی به زبان انگلیسی
۳ـ سن بین ۱۸ الی ۳۰
۴ـ سلامت جسمی و روحی

داوطلبان میتوانند با در دست داشتن مدارک زیر همه روزه از تاریخ ۵۰٫۳٫۱۵ الی ۵۰٫۶٫۱ از ساعت ۸ صبح الی ۴ بعداز ظهربه آموزشگاه عالی پرستاری رضا شاه کبیر (واقع در شهر ری جنب آرامگاه) مراجعه نمایند

۱ ـ عکس ۴×۳ ـ ۲ عدد
۲ـ فتوکپی شناسنامه ۲ برگ
۳ـ فتوکپی مدرك تحصیلی ۱ برگ
۴ـ برگ معافی برای فارغ‌التحصیلان قبل از خرداد ماه ۵۰
۵ـ رسید ۳۰۰ ریال حواله بانکی جهت شرکت در کنکور ورودی بحساب جاری شماره ۱۴۰۳ (بانك‌صادرات شهری)

داوطلبان شهرستانها میتوانند برای ثبت نام به شیر خورشید سرخ همان شهرستان مراجعه و یاشخصا به آموزشگاه مکانبه نمایند

کنکور ورودی روز جمعه پنجم شهریور ماه ۱۳۵۰ ساعت۸ صبح دردانشگاه تهران سالن دانشکده‌پزشکی برگزار میگردد .

استریوگالاکسی ویس

شرکت با مسئولیت محدود

پیشرو تاسیسات مرکزی صوتی درایران

برای هتلها ـ بیمارستان ها ـ ویلاها ـ کارگاه های بزرك و موسسات خصوصی

استریوگالاکسی‌ویس فروشنده محصولات روتل ـ تندبرك ـ تیاك ـ پایونر ـ سونی

آکائی ـ سن‌سوئی ـ مورنتز ـ تورنز ـ فیشر و یاماها و آنتن‌های F.M. MULTI PLEX

استریوگالاکسی‌ویس نماینده‌انحصاری نوارهای کارتریج های فیدلیتی MAXELL با رمز اطمینان وپیچ‌دار

از نمایشگاه این شرکت بازدیدفرمائید

خیابان کاخ بین بزرگمهر و میدان کاخ شماره ۱۵۱ تلفن ۴۴۱۳۳

آژانس جهانگردی مهاجری وشرکاء

ضمن سپاس از هموطنان‌عزیز برای استقبال ازتورهای تابستانی این آژانس دوبرنامه جدید باطلاع میرساند .

تور شماره ۱ — بازدیدار بارسلون ـ نیس ـ مونت کارلو ـ زنو ـ شامونی ـ پاریس ـ لندن ـ هامبورك ـ فرانکفورت ـ رم ـ ناپل ـ کاپری وسورنتو
بنام آناکاپری
مدت ۳۰ روز — تاریخ حرکت ۲۰ مرداد و ۳ شهریور قیمت ۶۸۰۰۰ ریال

تور شماره ۲ — بازدیداز فرانکفورت ـ برلین ـ هامبورك ـ کپنهاك ـ آمستردام ـ لندن پاریس ـ ژنو ـ رم ـ ناپل ـ کاپری وسورنتو
بنام کالسکه زرین
مدت ۳۳ روز — تاریخ حرکت ۲۴ مرداد قیمت ۶۹۵۰۰ ریال

خرید در فرانکفورت ـ هامبورك آمستردام ـ لندن ـ و ـ رم.

آژانس جهانگردی مهاجری وشرکاء دارای گردشهای دستجمعی دوستان و آشنایانی که تعداد آنان بیش از ۵ نفر باشد تور اختصاصی ترتیب میدهد

تورهای فوق بصورت اقساط نیز قابل پرداخت میباشند

لطفا برای دریافت بروشور و ثبت نام به آژانس جهانگردی مهاجری وشرکاء و یا به آژانس خودتان مراجعه فرمائید

آدرس آژانس مهاجری در تهران و شهرستانها

تهران خیابان ویلا شماره ۳ تلفن ۸۲۴۰۷۷ ـ ۸۲۴۰۷۶ ـ ۸۲۴۰۷۵ ـ ۸۲۴۰۷۴ مشهد خیابان پهلوی تلفن ۳۹۱۹
اصفهان خیابان چهارباغ باساژ ایفل تلفن ۸۰۰۵ شیراز خیابان زند و خیابان نمازی تلفن ۶۸۸۳ ـ ۶۹۶۳
آبادان سن‌شاین تلفن ۲۶۸۰ ـ ۲۴۸۰ ـ ۲۵۹۴ اهواز خیابان ششم بهمن تلفن ۲۳۴۴ ـ ۲۸۵۵

ماهنامه
روزکی
فرهنگی، هنری
نشریه‌ای نو، برای نوآندیشان
مرداد ماه
۱۳۵۰
منتشر شد

با اجرای طرحهای جالب و مهارشنهای روان

هزاران اصله درخت پسته در حاشیه کویر دامغان احیاء میشود...

شهرستان دامغان و روستاهای اطراف آن از جمله مناطقی است که در حاشیه کویر قرار دارد و باد های گرم و شنهای روان یکی از ویژگیهای این منطقه این باشد . همه ساله شنهای روان قسمتی از مزارع ، باغات وحتی خانه های قراء حاشیه کویر را در این محل فرا میگیرد و موجب از میان رفتن تعداد زیادی از درختهای کویری میشود .از چند سال قبل اداره منابع طبیعی دامغان برای حفظ قراء حاشیه کویر و امتداد راه‌آهن تهران- مشهد ، اقدام بتاسیس پایگاه تثبیت شنهای روان کرده مطلب زیر گزارشی است از چگونگی شنهای روان و اقدامات مسئولان مربوطه برای جلوگیری از آن که خبرنگار اطلاعات در دامغان، ارسال داشته است .

در روستا های اطراف شهرستان دامغان که نسبت باین محل به کویر نزدیکتر هستند بر اثر جاری شدن شن های روان اغلب قنوات آن خشک شده است و همچنین بعلت خشکسالیهای غیر- مترقبه از بوته های «قاق» وسایر درختهای کویری سرسبز تعداد معدودی بجای مانده است .

بهمین جهت اغلب چهار پایان این محل از جمله شتر بعلت نبودن علفهای صحرائی بنقاط دیگر کوچ داده شد، همزمان با خشکسالی شنهای روان نیز قسمتی از مزارع و باغات و خانه های قراء حاشیه کویر را فرا گرفته و موجب کوچ اهالی این منطقه بنقاط دیگر شده است !

مرگ درخت‌های «پسته»!

از جمله خسارات دیگری که شنهای روان بکشاورزان این منطقه وارد میسازد ، از میان بردن درختهای « پسته » است، شنهای روان که بطور ناگهانی یك روستا را در محاصره خود در می آورند ، موجب مرگ دهها درخت سر سبز پسته ، میگردند! زیرا درختهای بارور «پسته » با وجود ارتفاع نسبی خود زیر خروار ها شن روان مدفون شده و پس از چندی از آنها بجز شاخه های خشك اثری بر جا نمیماند !

مبارزه باشنهای روان !

روستائیان معمولا برای مبارزه با شنهای روان طبق روش های

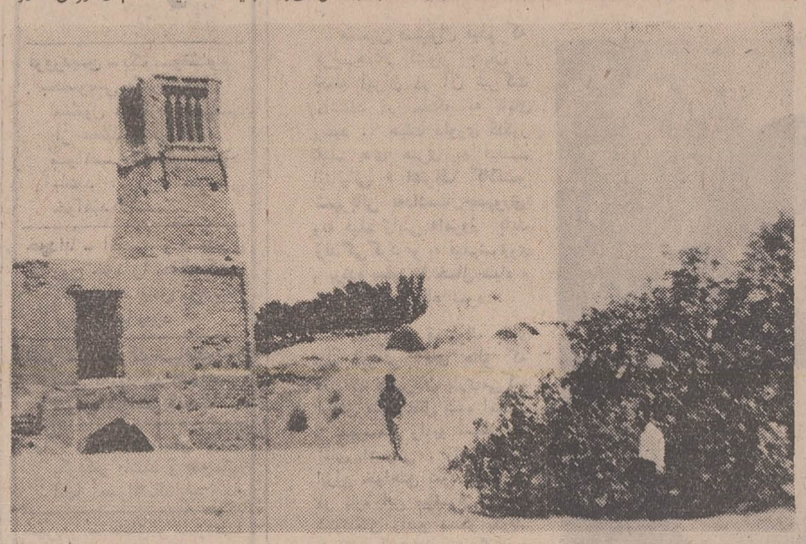

خطر نابودی ناشی از حرکت شنهای روان مزارع، خانه‌ها و درختهای «پسته» درروستا های حاشیه کویر را همواره تهدید میکند .

اولیه مبادرت بساختن دیوار های گلی در اطراف قریه خود و یادر مسیر باد های گرم مینمایند .

وجود دیوار های گلی که به «بادشکن» نیز موسوم است تا حدی از ورود شنها به مزارع و

باغات «پسته » و خانه های آنها جلوگیری میکند ،ولی اکنون پایگاه تثبیت شنهای روان که در

پانزده کیلو متری دامغان در روستای «سرخ ده » قرار دارد از طرف مسئولان اداره منابع طبیعی اداره میگردد ، با راههای علمی و سریع مبارزه با شنهای روان را آغاز کرده است ، یکی از این راهها کشت نهالهای کویری ازقبیل «تاق»«آریستیدا» و «اتری پلکس » در این نواحی است ، این درختها ابتدا در منطقه سبزوار در خزانه های مخصوص کشت میگردد و پس از اینکه به رشد قابل کشت در کویر رسید بدامغان انتقال پیدا کرده و در سطح بسیار وسیعی کشت می گردد . رشد این نهالها با موقعیت آب و هوای محلی کاملا سازگار است و با مراقبت ماموران بحیات خود ادامه میدهد . طرح دیگری که از طرف این پایگاه در دست تهیه است و بزودی اجرا میگردد ، طرح « مالچ» میباشد.

با اجرای این طرح پیش بینی می شود که کلیه درختهای «پسته» که در زیر شنهای روان مدفون هستند ، برای بار دیگر احیا شوند و برای همیشه از هجوم شنهای روان منطقه حاشیه کویر دامغان جلوگیری بعمل آید !

بانصب دستگاه های «رادیولژی و کاردیوگرافی»

بخش جراحی قلب دانشگاه تبریز تکمیل میشود!

با نصب دستگاههای رایولژی و کاردیو گرافی در بخش قلب بیمارستان پهلوی دانشگاه تبریز، این بخش یکی ازبخشهای مجهز قلب در بیمارستان های کشور خواهد شد .

عطیه شهبانو

برای آسیب دیدگان حریق چالوس

اخیرا طی یک آتش‌سوزی نسبتا شدید در چالوس عده‌ای از ساکنان این شهر خانه و زندگی خود را از دست دادند و برای تامین زندگی خویش بمقامات مسئول متوسل شدند .

دیروز اطلاع حاصل شد : بامر علیاحضرت شهبانو مبلغ دویست هزار ریال در اختیار این عده قرار داده شده است تا نسبت به تجدید ساختمان منازل خویش اقدام کنند .

ضمنا قرار شد آموزشگاه حرفه‌ئی چالوس نیز در محل سابق باشگاه تربیت بدنی احداث گردد و هم اکنون هیاتی برای اجرای این طرح سرگرم مطالعه میباشد .

آثار باستانی گلمکان مرمت میشود

برای تشکیل انجمن حفظ آثار باستانی در قریه گلمکان مشهد روسای فرهنك و اداره باستانشناسی و فرهنك عامه خراسان ، به روستای مذکور عزیمت کردند .ودر اولین جلسه این انجمن برای راهنمائی معتمدین محلی و مسئولین امر ، در حفظ مواریث فرهنگی مطالبی ایراد کردند .

در این جلسه گفته شد که کلیه آثار باستانی گلمکان مرمت خواهد شد ، واعتبار آن نیز بتصویب رسیده است .

بنابگزارش خبرنگار ما در مشهد :پس از پایان جلسه ، مقبره عبدالرحمن گمواره گر، واقع درروستای نوزاد ، مورد بازدید قرار گرفت .

با انفجاری عظیم مسیر کارون تغییر یافت

درمراسم انفجار اصلی رودخانه کارون ، آقای سالور استاندار خوزستان ، نیمسار سرلشگرموید فرمانده لشگر اهواز و جمعی از روسای ادارات اهواز در محل سد رضاشاه کبیر حضور یافتند . ساختمان سد « رضاشاه‌کبیر » در مسیر کارون از سال چهل وهشت آغاز شد و این سددرسال‌هزارو سیصدوپنجاه و سه مورد بهره - برداری قرار خواهد گرفت.ارتفاع این سد دویست متر میباشد و ظرفیت دریاچه آن دو میلیارد و نهصد میلیون متر مکعب است که چهارسری توربین و ژنراتور در آن تعبیه شده است .

برق حاصل از سد رضاشاه‌کبیر معادل یکمیلیون کیلووات میباشد که پس از اتصال بشبکه برق سراسری کشور قسمتی از برق شهرهای اهواز ، اصفهان ، اراك وتهران را تامین خواهد کرد .

سد مزبور بمنظور جلو گیری از طغیان کارون در پنجاه و پنج کیلومتری مسجد سلیمان ساخته میشود . این سد پس از احداث از جمله سدهای عظیم دنیا خواهد بود .

بمنظور انحراف مسیر رودخانه کارون یک انفجار اصلی در مسیر این رودخانه انجام گرفت . این انفجار و تغییر مسیر کارون بمنظور احداث سد «رضاشاه کبیر» برروی اینرودخانه میباشد !

کارگری کشته شد

یک دستگاه کامیون کمپرسی ، ویژه حمل سنگ کارخانه سیمان تهران ، برانندگی رضا سروری با کارگری بنام حسن منصوری برخورد کرد و او را کشت .

بنا بگزارش خبرنگار ما در شهر ری : حادثه در کارخانه سیمان تهران اتفاق افتاد .

قاچاقچی حیله‌گر بدام افتاد

خداویردی مقصودی بامراجعه به شهربانی نقده گاریچی قاچاق فروش را به مامورین معرفی کرد و اعلام داشت : حاضرم برای دستگیری این مرد با شهربانی همکاری کنم . برای دستگیری قاچاق فروش مبلغ سه هزار ریال اسکناس که شماره آنها یادداشت شده بود، در اختیار خداویردی گذاشته شد ، خداویردی بسراغ گاریچی رفت . چند دقیقه بعد مامورین شهربانی پس از بازرسی از گاریچی مذکور که جعفر نام دارد مقدار ۱۹۰ گرم تریاك و دو هزار ریال از پولهائی که شماره آنها برداشته شده بود کشف کردند.

اما پس از تحقیقات بیشتر معلوم شد که خداویردی خود به کار قاچاق فروشی اشتغال دارد و تریاك کشف شده را لابلای وسائل پنهان کرده است . بنا بگزارش خبرنگار ما در رضائیه جعفر آزاد شد ، ومتهم اصلی دستگیر و باتهام قاچاق فروشی و تهمت بدیگران به سه سال زندان و پرداخت نه هزار و پانصدتومان جریمه نقدی محکوم شد.

نحوه حفاظت آبیاری رودخانه «قزل‌اوزن»

توسط دانشجویان دانشگاه تبریز بررسی میشود

طرح بررسی حفاظت آبیاری رودخانه « قزل اوزن» توسط دانشجویان دانشکده کشاورزی تبریز صورت خواهد گرفت.

یك مقام مطلع ضمن تائید این نکته اضافه‌کرد : برای اجرای این طرح سی نفر از دانشجویان دانشکده کشاورزی تبریز انتخاب شده‌اند و آنان پس از بررسی و مطالعه پیرامون حفاظت آبیاری رودخانه ، « قزل اوزن» نتایج کلی تحقیقات خود را در اختیار وزارت منابع طبیعی خواهند گذاشت .

بر اساس گزارش رسیده از تبریز : هزینه اجرای این طرح از طرف وزارت منابع طبیعی پرداخت میشود .

در جاده اتوبان کرج

راننده بولدوزر زیر کلنگ کشته شد

ساعت ۷ و ۱۵ دقیقه بامداد امروز راننده وشاگرد رانندهٔ یك بولدوزر در مقابل «مرغداری ایران و آلمان» واقع در قسمت جنوبی جاده اتوبان کرج زیر کلنگ بولدوزر ماندند و راننده زیر کلنگ جان داد .

طبق گزارش خبرنگار ما در شهرآرا :این حادثه هنگامی‌که راننده وکمک راننده مذکورزیر کلنگ‌بولدوزر مشغول‌گریسکاری بودند، رخ داد .

در واقعه مذکور کمک‌راننده بولدوزر بسختی‌مجروح گردید و قدرت تکلم خود را ازدست داد. هویت این دو نفر هنوز معلوم نشده‌ومجروح‌دربیمارستان شماره۲بیمه‌های اجتماعی‌تهران بستری است

سوغات ولایات

هادی خرسندی

کرکها، وسیله نقلیه راخوردند!

سوغات گمواره :

ولایت «گمواره » پست ندارد. سالها است اهالی از مسئولین مربوطه تقاضای پست کرده‌اند . ولی اقدامی بعمل نیامده !

شاید علت این باشد که چون اسم ولایت‌ما«گمواره» است مسئولین مربوطه فکر می کنند ساکنان این ولایت، همه بچه های شیرخواره هستند ! اتفاقا چند بار هم ازمرکز چند بازرس فرستادند که قد اهالی را اندازه گرفتند و گزارش دادند که نه خیر . اهالی اینجا بچه شیر خواره نیستند ،بلکه خیلی‌هم بزرگند !

بنابراین ، با اینکه مدتهاست سوء تفاهمی که از اسم«گمواره» پیش‌آمده بود، برطرف شده ، هنوزپست ولایت روبراه نگردیده .

آقای سوغاتچی ! میدانم که این سوغات را اگر با پست میفرستادم بدست شما نمیرسید . بنابراین چون حسین‌آقای خودمان ،برای درست کردن دندان‌درد !عازم تهران بود، گفتم‌قربان‌دستت ، این‌راهم بده دست آقای سوغاتچی!

البته از حق نباید گذشت که چند سال قبل ، باهزار خواهش و منت ، یك دفتر پست در ولایت ما تاسیس شده، ولی درش بسته است . فقط اهالی حسرت بدل ، گاهی‌از لای درزآن ،داخل آفرا نگاه می کنند و نفس عمیق می کشند .

دفتر پست که افتتاح شد، تازه اهالی فهمیدند که وسائل‌رفت‌و آمد، برای پیك‌پست وجود ندارد . پیك‌پستی رفتی از گمواره تا «کرند»میرفت ،یکهفته طول میکشید، و همین موضوع باعث اعتراض اهالی شد. مسئولین مربوطه گفتند بزودی یك وسیله نقلیه بشما میدهیم .

این خبر که پخش شد ، اهالی خوشحال شدندولباس عیدشان را پوشیدند . یکی میگفت جیپ میفرستند -یکی میگفت بنز میفرستند - یکی گفت نه‌خیر، فولکس واگن بما میدهند ،تا اینکه یکروز از آنسر ولایت ،صدای‌عرعر بلند شد .اهالی پرسیدند چه خبر است ؟ گفتند وسیله‌نقلیه آمده است !!

اهالی با تعجب رفتند از نزدیك وسیله نقلیه رادیدند. دوتا چشم داشت ، دوتاگوش - وتعدادی پا !مرتب‌هم‌عرعر میکرد . معلوم شد بجای ماشین ،یك الاغ از مرکز فرستاده‌اند .

بهرحال چاره‌ای نبود جزاینکه اهالی از آشنائی با جناب الاغ اظهار خوشوقتی کنند و کفش کهنه را دربیابان غنیمت بشمرند .

جناب الاغ ، مدتی با نهایت صمیمیت و فعالیت بمردم خدمت کرد و پیك‌پست را به ولایات دیگر برد وآورد،تا اینکه یکروز پیك‌پست تنها برگشت . معلوم شد گرگها وسیله نقلیه‌را خورده‌اند !

و باین‌ترتیب دفتر پست هم باحترام روح آنمرحوم تعطیل شد که تعطیل شد . و رئیس پست گمواره هم مدتی است ناپدید شده .

اهالی هیچ شکوه و شکایتی ندارند، فقط از گمشدن رئیس پست ولایت نگرانند ومیگویند مبادا گرگها ،خدای نکرده ، خدای نکرده ، ایشان را هم خورده باشند .

سوغاتچی - شاید هم ایشان گرگها را خورده باشند!

رسیدگی به‌مشکلات انجمنهای سه‌گانه

آقای منوچهر آزمون معاون وزارت کشور ، بامداد دیروز وارد اهواز شد. در جلسه‌ایکه با حضور آقای سالور استاندار خوزستان و اعضای انجمنهای استان خوزستان ، شهرستان و شهر اهواز در سالن شهرداری این شهر تشکیل شد ، آقای آزمون ضمن سخنانی از اعضای انجمنهای سه گانه خواست تا مشکلات و انتقادات خود را مطرح کنند .

خبرنگار ما دراهواز گزارش داد :

در این جلسه استاندار خوزستان و روسای انجمنهای استان خوزستان و شهرستان اهواز مطالبی ایراد داشتند و سپس نمایندگان انجمنهای سه‌گانه مشکلات و انتقادات خود را مطرح کردند .

«قهرمان انبار» هروئین داشت !

ستوان یکم قادری افسر گشت کلانتری بخش ۷ تبریز در حین تجسس در خیابان «امین» این شهر به شخصی بنام « علی قهرمان انبار»مظنون شد و وی را دستگیر کرد .

ضمن بازرسی از خانه « علی قهرمان انبار»چهار بسته هروئین بمقدار۳۷ سانتی گرم از جا سازی لوله بخاری منزل بدست ماموران افتاد .

هروئین مکشوفه وسیله ماموران تحویل اداره مبارزه با مواد مخدر تبریز گردید و « علی قهرمان انبار» پس از تشکیل پرونده روانه زندان شد.

این قهوه‌خانه‌را به‌جمع سیاران اضافه کنید!

همه‌چیز سیار دیده بودیم جز قهوه‌خانه سیار آنهم به این ترتیب . البته هستند در گوشه و کنارشهر افرادی که سماور های متحرك دارند و با یك قوری و مقداری استکان ونعلبکی در خیابانها به چای فروشی میپردازند ولی تاکنون چنین قهوه‌خانه سیاری ندیده بودیم و حالا باید این قهوه‌خانه را به عجایب هفتگانه (ببخشید به جمع سیاران) اضافه کنیم .

جریان بسیار ساده است مردی قسمتی از ویترین یك‌مغازه را برداشته و چهار چرخ گردان زیر آن نصب کرده و در خیابانها براه افتاده است .

گرمای هوا موجب شده که قهوه‌چی به پارك عمومی پناه ببرد و زیرسایه درختان و فضای خنك بساط خود را پهن نماید. البته معلوم نیست که قهوه‌چی رضایت مسئول پارك را جلب کرده است و یا آنکه قاچاقی صبحها مغازه خود را بداخل پارك می آورد و عصر ها آنرا بخانه میبرد . بگذریم از اینکه کار وی با توجه به لگنی که استکانها را در آن میشوید بهداشتی‌است یانه ؟بهرصورت امکانی فراهم آورده تا خستگانی که برای تفریح به‌پارك می آیند بتوانند درسایه درخت چائی‌بنوشند ورفع‌خستگی کنند .

امسال در مازندران

۳۰هزار هکتار زمین بزیر کشت گندم میرود

بر اساس‌طرحهای فوق‌العاده‌ای که از طرف‌مسئولین امور بمورد اجرا گذاشته شده درسال‌زراعی ۵۰-۵۱ بیش از سی‌هزار هکتار زمین دراستان مازندران بزیرکشت گندم خواهد رفت.

در حال حاضر طرح افزایش تولید گندم در سطح استان مازندران با موفقیت پیش میرود و تا بحال مقدار ۸۶۰ تن بذر گندم توباری و ۶ هزار تن‌بذر گندم ، اینیا توسط اداره کل کشاورزی مازندران خریداری شده وبا نظارت مهندسین اعزامی از مرکز و همکاری سپاهیان ترویج و آبادانی توزیع گردیده است

بر اساس گزارش خبرنگار اطلاعات در ساری : هم اکنون کشاورزان با همکاری سپاهیان ترویج و با استفاده ازماشینهای مربوطه عملیات بوجاری در مزارع خود را آغاز کرده‌اند .

مرگ موتوسیکلت سوار

یکموتوسیکلت‌سوار درتصادف با اتومبیل بقتل رسید . طبق گزارش خبرنگار ما در شمیران : مقتول احمد بلوچ کرمانی نام داشت و ۲۲ ساله بود . راکب دیگر موتوسیکلت مذکور بنام مجتبی نصیری ۲۰ ساله که بشدت مجروح شده است در بیمارستان «رضا پهلوی» شمیران بستری میباشد .

هجوم بیسابقه‌صدها هزار

دیروز وبریروز از این صحنه‌ها در سواحل دریای‌گیلان‌ومازندران فراوان‌بچشم‌میخورد ، هزاران‌نفر مسافر گرمازده تهرانی با استفاده از تعطیلات دو روزه خود را بسواحل شمال رساندند وساعاتی را فارغ‌البال در کناردریای‌نیلگون گذراندند .

بقیه از صفحه ۵

و یخ موردنیاز مردم و مسافران از تهران و سایر شهر ها تامین میکردند دیروز مردم با کمبود یخ روبرو شدند و از طرفی‌قیمت‌آن نیز مورداعتراض واقع شد.

بابلسر در خاموشی !

بعد از ساحل بندر پهلوی ، ساحل بابلسر را باید شلوغ ترین سواحل شهر های‌شمالی طی ۳ روز گذشته بحساب آورد .

ساحل بابلسر عصر روز چهار شنبه بتدریج با انبوه مسافر روبرو شد و پاسی از شب گذشته کلیه پلاژ ها در این منطقه‌به تسخیر مسافران‌درآمد.

جالب اینکه پریشب چون‌جای خالی در هتلها ، مسافرخانه‌ها و پلاژ ها پیدا نمی شد عده کثیری از مسافران شب رادر کنار خیابانها بسر بردند و علاوه برآن بعلت ازدحام بیش از حد وسائط نقلیه پریشب چند بار رفت و آمد درخیابان های اصلی بابلسر قطع شد.

پریشب برق بابلسر نیز به مدت یکربع خاموش شد این شهر شلوغ دراین مدت در خاموشی مطلق فرورفت.

قیمتها در این شهر افزایش یافت و یخ نیز مثل سایر شهر های شمالی‌در این منطقه نایاب شد !

۶ نفر غرق شدند

دریای بابلسر با همه آرامشی که داشت تا قبل از ظهر دیروز ۶نفر قربانی گرفت.

اولین غریق جعفر مومنی نام داشت ، اهل تهران و ۱۹ ساله بود.

دومین تهرانی که غرق‌شد زری باقری نام داشت زری ۲۶ ساله بود و بهمراه‌اقوام خود ببابلسر رفته بود.امیر سلیمان‌نژاد ده ساله‌ازساکنان تهران سومین‌کسی بود که در بابلسر غرق شد.

بدنبال امیر ، بهروز رضوی ۱۸ ساله اهل شاهی نیز قربانی امواج‌دریاگردید.

جسد پنجمین‌غریق دریای بابلسر که در ۵کیلو متری جاده بابلسر - فریدونکنار غرق شد تا ظهر دیروزبدست نیامد و مامورین نجات غریق برای یافتن‌جسد مغروق‌تلاش میکردند.

ششمین غریق

جوان شانزده‌ساله‌ای نیز بنام حسن شهسواری در دریای بابلسر غرق شد.این جوان ششمین غریق دریای بابلسر بود.

هر اطاق ۱۳۰ تومان !

مسافرانی که از روز چهار شنبه بقصد عزیمت به چالوس تهران را ترک کردند به علت خرابی راه چالوس بیشتر از راههای هراز و رشت خود را باین شهر رساندند . باوجود این هزار اتومبیل نیز از راه چالوس به شمال رفتند .

در چالوس کرایه اطاق در منازل به پانصد ریال رسید و کرایه هر اطاق در هتلهای چالوس به یکهزار و سیصد ریال افزایش یافت .

درراه بازگشت

ده‌ها هزار مسافر تهرانی که با استفاده از تعطیلات به سواحل دریای مازندران رفته بودند بعد از ظهر دیروزبتهران بازگشتند و سراسر جاده‌هزار مملو از این اتومبیلها بود .

مسافری که عصر روز گذشته از تهران وارد آمل شده بود بخبرنگار اطلاعات در این‌شهر گفت : در فاصله یکصدوهشتاد کیلومتری جاده آمل - تهران اتومبیلها زنجیر وار درحرکتند و چنین بنظر میرسد که سرنشینان اتومبیلها از آمل تا تهران یکدیگر را بدرقه میکنند !

بعد از ظهر دیروز بعلت سنگینی ترافیک جاده هراز عده‌ای از دارندگان وسائط نقلیه از حرکت در جاده خودداری‌کردند ودر دو طرف جاده آمل و در میان جنگلهای مسیر راه بساط‌خودراگستردند تا بعد از نیمه شب حرکت کنند .

آگهی مزایده فروش تفاله خشك

شرکت سهامی قند چناران حدود ششهزار تن تفاله خشك خرمنی و انگشتی استحصالی سال جاری کارخانه قندچناران را از طریق مزایده به فروش می رساند . داوطلبان می توانند برك شرایط مزایده را از دفتر کارخانه یا اداره مرکزی (تهران خیابان صنیع‌الدوله «ثریا» پلاك ٦) اخذو ذیل آنرا امضاءنموده‌و ضمیمه برك سپرده و پیشنهاد خود نموده حداکثر تاساعت ۹ صبح روز بیست و پنجم مرداد ماه جاری بدفتر کارخانه قند چناران تسلیم و رسید دریافت دارند .

پیشنهادات واصله ساعت ده صبح همان روز باز و رسیدگی خواهد شد . به پیشنهادات مشروط و فاقد سپرده و برك شرایط و پیشنهاداتی که بعد از ساعت مقرر برسد ترتیب اثر داده نخواهد شد . حضور پیشنهاد دهندگان در جلسه مزایده آزاد است .م‌الف ۱۲۳

شرکت سهامی قند چناران

آ-۳۲۱۸

امسال دانشگاه تبریز، در رشته‌های علمی، دانشجوی فوق‌لیسانس نمی‌پذیرد!

دانشگاه تبریز در سال تحصیلی ۵۰-۵۱ در رشته های علمی دانشجوی فوق‌لیسانس نمی‌پذیرد .

یك مقام مطلع در دانشگاه تبریز ضمن بیان این مطلب به خبرنگار ما گفت : علت اینکه برای دانشگاه تبریز مقدور نیست امسال دانشجو بپذیرد ، این است که دانشگاه با کمبود استاد متخصص مواجه است . این‌مقام اضافه کرد : دانشگاه تبریز پس‌از استخدام اسناد متخصص مربوطه مجددا دانشجوی فوق‌لیسانس خواهد پذیرفت .

بنا بگزارش خبرنگار ما در تبریز : سال گذشته دانشگاه تبریز در رشته های فیزیك، شیمی، ریاضی در دوره فوق لیسانس دانشجو پذیرفته بود. و امسال فقط در دوره فوق‌لیسانس ادبیات فارسی دانشجو قبول خواهد کرد.

آگهی ثبت نام مسابقات ورودی دانشسراهای راهنمائی کشور

آگهی ثبت‌نام مسابقات ورودی دانشسراهای راهنمائی کشور

دفتر برنامه‌ریزی تربیت‌معلم وزارت آموزش و پرورش برای رشته‌های علوم تجربی وریاضیات، علوم انسانی ، شناخت حرفه و فن و زبان‌انگلیسی دانشسراهای راهنمائی شهرستانهای قزوین ،رشت، ساری ، مشهد ، یزد ، کرمان، شیراز، سنندج، اهواز ، اصفهان ، کرمانشاه ، همدان ، تبریز و رضائیه از دیپلمه های کامل متوسطه ثبت‌نام واز طریق مسابقه ورودی تعدادی کارآموز برحسب ظرفیت دانشسرای هر شهرستان انتخاب میشوند .

مدت ثبت‌نام از تاریخ نهم مرداد ماه لغایت ۲۴ مردادماه جاری میباشد .

داوطلبان میتوانند هر روز به استثنای روز های تعطیل در موعد مقرر از ساعت ۱۰ الی ۱۳ و از ۱۶ الی ۱۹ به ادارات آموزش و پرورش محل مراجعه و با در دست داشتن مدارك زیر نسبت‌به تکمیل نمودن نمونه برك درخواست ثبت‌نام اقدام و ثبت‌نام نمایند .

۱- ارائه فتوکپی دیپلم کامل متوسطه و یا گواهی رسمی دبیرستان با تائید اداره آموزش‌و پرورش محل مبنی بر دارابودن گواهینامه کامل متوسطه .

۲- ارائه دوبرك رونوشت شناسنامه (متن داوطلبان در اول مهرماه ۱۳۵۰ نباید از ۲۵ سال تمام تجاوز نماید به عبارت دیگر تنها ازمتولدین مهرماه ۱۳۲۵ به بالا ثبت‌نام بعمل خواهد آمد)

۳- عکس ٤×٦ سه قطعه

٤- ارائه برك معافیت نظام‌وظیفه یا برك خاتمه خدمت و یا کارت اشتغال به تحصیل تا پایان خرداد ماه ۱۳۵۰ .

۵- ارائه فیش بانکی مبنی بر پرداخت وجواله مبلغ ۵۰۰ ریال حق‌الثبت امتحانات به حساب‌جاری ۲۰۰۳ دفتر برنامه ریزی تربیت معلم در بانك مرکزی ایران .

٦- تکمیل و ارائه نمونه برك درخواست ثبت‌نام .

تبصره : از پذیرفته‌شدگان در امتحان ورودی هنگام ثبت‌نام در دانشسرای راهنمائی برك صحت‌مزاج و قابلیت جسمانی و روانی مورد تائید پزشك یا پزشکان بهداری آموزشگاه‌ها دریافت خواهد شد .

مدت تحصیل در دانشسراهای راهنمائی دوسال خواهد بودو به‌فارغ‌التحصیلان گواهینامه فوق دیپلم تخصص درآموزش رشته‌مربوط اعطاء خواهدشد. این گونه فارغ‌التحصیلان در گروه موقت شغلی ۵ و پایه ۱ به استخدام رسمی وزارت آموزش و پرورش درآمده وازمزایای قانونی‌مربوط بهره‌مند خواهند شد .

امتحان در ساعت ۸صبح روز یکشنبه ۳۱ مردادماه در شهرستان های محل ثبت‌نام برگزار خواهد شد سالنهای محل برگزاری امتحان‌ازطریق آموزش و پرورش محل باطلاع داوطلبان خواهد رسید .

۱-۲ آ-۳۱۹۷۰

وزیر آموزش و پرورش

واترلو: دروازه‌سر نوشت

نوشته جرجت‌هایر

ترجمهٔ علیرضا طاهری

بعلت تراکم اخبار چاپ نمیشود

چهل سال قبل در همین روز

صورت اجناس ممنوع الورود که معاملاتش تاآخر اسفندماه آزاد خواهد بود

اداره کل تجارت بر طبق قانون جلوگیری‌ازقاچاق اجناس‌ممنوع‌الورود مصوب ۳۱ خرداد ۱۳۱۱ صورت اجناس ممنوع‌الورود خارجی را که معامله آن در داخله مملکت‌تاآخر اسفند ماه ۱۳۱۱ ازاد است و بعد باید تحت نظر دولت بفروش برسد بقرار ذیل تعیین نمود :

مشروبات : لیموناد ، آبجو ، سیدر ، شرابها (اعم از گازداریابی ـ گاز) لیکورها ، کنیاك ، ویسکی ،رم، جین ماستیك و سایر اقسام مشروبات الکلی .

ماکولات : کنسروهای گوشتی از هر قبیل ، کره کنسرو ، پنیر و هر نوع ماکولات حیوانی که معمولا در ظروف سربسته فروخته میشود ، اقسام شیرینی ها و نانهای قندی و بیسکویت و شکلات و آب نبات ، اقسام مربا و ترشی و خوشاب و رب و انواع کنسرو های میوه و سبزی، ساخارین ، نشاسته و رشته فرنگی .

منسوجات : انواع پارچه های ابریشمی ، طبیعی یا مصنوعی خالص یا مخلوط ، سایر مواد نسجی از قبیل کرب دوشین ، فای دوشین ، کرب‌ساتن ، کرب ژرژت ، حریر ، اطلس ، فاق تافته ، وال ابریشمی ، چوچونچه ابریشمی ، اقسام مخمل اعم از ابریشمی یا پشمی یا نخی ، انواع روتوری و پارچه های‌توری ، پارچه های معروف به کرکر وپارچه های مبلی از هر قبیل ، پارچه های پولکدار یاشب‌نما ، پارچه های‌کشباف (تریکو) پارچه هائی که از مو بافته میشود ، پارچه های کرکدار شبیه‌به خز و پوست از هر قبیل ، متقال و تاشور ، البسه و اشیائی که‌درداخله مملکت از اجناس‌مزبور برای فروش تهیه شده است .

اشیاء دوخته ومهیا : کلیه البسه و اشیاء دوخته و مهیا که از خارجه وارد شده باشد ، خرازی ، اسبا ب‌بازی و لوازم خانه ، سیگار و سیگارت ، اقسام صابون های ساخت خارجه و غیره ..

اشخاصی که اجناس مزبور را برای فروش موجود دارند باید از تاریخ انتشار اعلان رسمی اداره کل تجارت تا دو ماه صورت ریز اجناس مزبور را با ذکر نوع و مقداروتعیین انبار هائی که اجناس در آنجا موجود است باداره کل تجارت تسلیم و نیز در آخر هر ماه صورتی از فروش اجناس مزبور تهیه و به آن اداره ارسال دارند بعلاوه‌هرقدر از اجناس مزبور که در ظرف دوماه صورت آن باداره کل تجارت ارسال نشده باشد در هر محل یافت شوددر حکم‌قاچاق محسوب و ضبط میشود .

اسب وگاو عامل‌مهم‌زراعتی

هیئت وزراء در تعقیب پیشنهاد اداره کل تجارت تصویب نمودند که برای جلوگیری ازنقصان عمل فلاحت من بعد صدوراسب وگاو که دوعامل مهم زراعتی‌هستند از کلیه سرحدات ممنوع میباشد .

رعایت حال مردم جاسك

هیئت وزراء در تعقیب پیشنهاد اداره کل تجارت نظر برعایت حال اهالی بندر جاسك وانجام استدعای آنها از خاکپای مبارك ملوکانه‌ماده واحده ذیل را تصویب نمودند .

ماده واحده ـ ورود اجناسی که بموجب کنتزان سال اقتصادی ۱۳۱۱ از گمرك خانه چاه بهار مجاز است از گمرگخانه بندر جاسك نیز مجاز میباشد .

خرمای ایران و عراق

صادرات خرمای ایران به‌بازار- های خارجه زیاد شده بطوریکه در مقابل خرمای صادره از بندر بصره کاملا رقابت میکندو خرمای‌خوزستان از حیث جنس وقیمت از خرمای‌عراق بهتر است و همین دو نکته باعث‌رونق کامل خرمای ایران شده‌وصادرات آن روبه افزایش است.

موقعیت‌هیتلر بها درانتخابات

درانتخابات آلمان، هیتلر رای میدهد .

انتخابات جدیدآلمان ممکن‌است تغییرات زیادی در سیاست داخلی آلمان بدهد زیرا در این انتخابات ملیون سوسیالیست یعنی هیتلریها از ۶۰۶ کرسی در مجلس آتی ۲۳۰ کرسی بدست آوردند و بعد از آنها سوسیال دموکراتها۱۳۳ ،کمونیستها ۸۹ ،مرکزیون ۷۵ ،ملیون۳۷ کرسی و مابقی از احزاب کوچك موفقیت یافتند .

دکتر کورتیوس‌وزیر خارجه‌سابق آلمان ، ژنرال‌فون سکت وصدراعظم سابق این مرتبه انتخاب نشده‌اند .

هیتلریها درانتخابات سال۱۹۳۰ یعنی دوسال پیش زیاده از شش میلیون و ٤۰۶ رأی نداشتند ، ولی امسال ۱۳ میلیون و ۷۳۲ هزار رأی داشته‌اند . کمونیست های آلمان هم که در واقع نقطه مقابل فاشیست ها یعنی ملیون سوسیالیست هیتلری هستند موفقیت‌خوبی‌نصیبشان گردیده است ، معهذا این مرتبه هم طوری نیست که اکثریت کامل مجلس رایشتاك در دست هیتلریها باشدمگر آنکه‌احزاب دیگر را با خودهمدست کنند ودر هر حال باید توجه داشت که شاهنك حقیقی مجلس رایشتاك نسبت به حکومت آلمان بدست طرفداران هیتلر افتاده و بهمین جهت است که اکنون‌هیئت مرکزی ملیون سوسیالیست مسئله استحقاق خود را در زمامداری حکومت مجدداً مطرح مذاکره قرار داده و روزنامه ارگان آنها نوشته است که در سرتاسر آلمان حکومت نظامی اعلام شود و کمونیست ها یعنی دشمنان فاشیست را محاکمه کنند .

بعلاوه هیتلر ضرب‌الاجل معین کرده است که در ظرف مدت معین پست های وزارت به او واگذار شود و میتوان چنین حدس زد که‌حکومت فعلی آلمان ممکن است‌با فاشیست‌ها کنار آید و با دادن چند پست‌وزارت به اعضای این حزب خط مشی خودرا در سیاست خارجی تعقیب کند ولی هیتلریها بیشتر توجه به پست های داخله دارند تا خارجه و مجلس آتیه مشکلاتی در پیش دارد .

(نقل از اطلاعات۱۶م. داد ماه ۱۳۱۱)

واما «خانه‌شمس‌الله‌خان!»

دکتر ابوالفتح حکیمیان

انتقاد

سریال انتقادی «خانه‌قمر خانم» ، سرانجام ، کار خود را کرد و ماجرا را به آنجا کشاند که به دنبال اعلام سیاست جدید دولت پیرامون مسائل مربوط به خاك‌بازی‌و بورس زمین ، یك طرح بزرك میهنی تهیه و تدوین شود . در حاشیه این‌طرح گفته‌شده است: «درحقیقت‌کمك دولت، متوجه مستاجران خانهٔ قمر خانم است » آنگاه متقاضیان را از نظر میزان درآمد، به پنج طبقه تقسیم کرده‌اند که دوطبقهٔ نازل آنها ، ماهانه بین پانصد تا هشتصد تومان‌درآمد دارند .

در روز های اول ـ یعنی مقارن انتخابات ـ که‌سیاست جدید دولت در شیراز اعلام گردید روزنامه ها از قول منابع و خبرنگاران ، جامعه ایران را به پنج طبقه تقسیم کردند که در مقام اول«طبقات مرفه» قرار داشت و اینك روشن گردیده است که نازلترین طبقات از نظر دولت کسانی هستند که میزان درآمد آنها در ماه از پنج هزار ریال بالاتر نیست پس ببینیم بااین قیاس ، طبقه‌مرفه کدام است ؟

شما روزنامه اطلاعات مورخ پنجشنبه ۲٤ تیر ماه را ملاك تشخیص قرار دهید تا آن طبقه از مردم ایران راهم که دلی فارغ و سری آسوده دارندبهتراز‌همیشه بشناسید. نوشته‌اند : «یك‌ایرانی بنام هنری ثابت در جریان یك حراج آثار قدیمی که سه هفته قبل در لندن صورت گرفت یك میز کوچك متعلق به دورهٔ لوئی چهاردهم را به مبلغ سه میلیون و سیصدو بیست‌و شش هزارو چهارصد تومان خریداری کرد ...» به نظر من همین مقدار ، به عنوان مشت نمونهٔ خروار ـ برای شناسایی طبقات مرفه ایران کافی است حال باید دید کسانی که طبقه متوسط یاتوپای جامعه را تشکیل‌می دهند کدامند ؟ طی این‌مقاله بااین گروه هم‌آشنا خواهیم شد .

طبقهٔ متوسط ، مستاجران «خانه شمس‌الله‌خان» هستندو به اعتباری میتوان گفت «شمس‌الله‌خان» برادر تنی «قمرخانم»است . همانگونه‌که «قمرخانم» از حمایت جاهل سبیل‌کلفتی بنام «داش‌غلام» برخوردار است و در موارد حساس ، بایك اشاره‌ابروی خود و تکان سبیل او ، می تواند تمام ضوابط اخلاقی و اجتماعی را به‌سود خودجریان دهد ، «شمس‌الله‌خان» هم دارای قدرت و نفوذ و بیاوکیا و دم و دود است و خلاصه کلام «زر در ترازو و زور در بازو» دارد . «شمس‌الله‌خان» سابق براین ، در روستا ها حکومت مطلقه داشت .تسمه از گردهٔ دهقان و کشاورزمی کشید و حاصل دسترنج آنان را با چابکی و جلادت عقاب میربود. اینك بجای آنکه‌مالك ده باشد ، صاحب مستغلات شهری است. اگرآن هنگام درآمد او بسته به میزان محصول‌بود اینك‌«شمس‌الله‌ـ خان» ، از هزارویك راه می تواند میزان مال‌الاجاره را ترقی دهد و مستاجر خود را در تنگنا بگذارد . به او چه ربطی دارد که مستاجر او توانایی پرداخت دارد یاندارد؟ بیشتر معرفی میکنم :

مستاجر «خانه‌شمس‌الله‌خان» به تقریب ، یکهزار الی سه هزار تومان در ماه درآمد دارد . البته این‌رقم دردستگاه های دولتی متعلق به‌کسانی است که دارای تحصیلات عالیه یاسوابق خدمت طولانی هستند و به نحوی از مزایای شغلی برخوردارند . باری یکچهارم دوم‌صرف اقساط ، «شمس‌الله‌خان» روز اول ماه، با همان چالاکی و تردستی که از دهقانان ، بهرهٔ مالکانه میگرفت از مستاجر میگیرد. یکچهارم دوم صرف اقساط ، بدهی‌ها ، تعهدات و هزینه های پیش‌بینی نشده میشود . یك‌چهارم سوم روانهٔ صندوق دبستان و دبیرستان بچه ها میشود که‌میدانید این روزها چه گردوخاکی بپا کرده‌اند؟ چپ میروی و راست میروی یك گروه فرهنگی تشکیل شده است اما میزان شهریهٔ این مدارس دود از کله مستاجران«خانه‌شمس‌اله‌خان» بلند میکند .

آن‌دسته از مستاجران «خانه شمس‌الله‌خان» که در ردیف بهترین حقوق بگیران طبقه متوسط قرار دارند اگر عضو دستگاه دولت باشند طبق قوانین استخدامی جدید همان مبلغ را که شش هفت سال پیش میگرفتند باید تا چهار،پنج سال دیگر هم بگیرند . حکم «ترفیع» اخیر آنان ، جزاین چیزی گواهی نمیکند و اگر آن هنگام ، مثلا کرهٔ دولتی قالبی‌دوازده ریال بود و اینك بیست ریال است و به همین میزان یك بسته تیغ‌اصلاح هم که‌دوازده ریال بود حالا بیست ریال خرید و فروش میشود ، اگر آن هنگام مال‌الاجاره برای زندگی یك خانواده معمولی، از چهارصد تومان تجاوزنمی کردو اینك نزدیك به هزار تومان است مهم نیست ، مهم اینست که مستاجران «خانه شمس‌الله‌خان» خودرا باوضع جاری تطبیق دهند و باآنچه هست بسازند .

مستاجران «خانه شمس‌الله خان همان گروه «انتلکتوئل» مملکتند که از یکطرف در بارهٔ ولخرجی آقای هنری ثابت ، متفکر و متامل می‌ـ شوند و هرچه به مغز خود فشار می‌آورند که یك میز کوچك دورهٔ لوئی چهاردهم (ونه‌میزشخص لوئی‌چهاردهم) به چه درد او و احفاد او می‌ـ خورد که نزدیك‌چهار میلیون تومان بالای آن پول میدهد عقلشان به جایی نمی‌رسد و از طرف دیگر وقتی سریال «خانه‌قمرخانم» راتماشامیکنند متحیرند که‌ده درویش‌چگونه در گلیمی می‌خسبند و تازه صدای صاحبخانه و اعوان و انصار او بلند است و «بانك و فریاد برآرند مسلمانی نیست !».

اگر مستاجران خانهٔ قمر خانم زیر آسمان کبود چیزی ندارند لااقل از همدردی و هماهنگی خاصی بهره‌مندند. آنان به‌این‌حقیقت پی‌برده‌اند که‌حرف ، حرف قمر خانم است و لاغیر آنان همه افرادی وازده ، تکیده ، درمانده ،محروم وستمدیده‌اند و چون از درد دل همدیگر آگاهی کامل دارند لاجرم از یك «وحدت‌فکر» برخوردارند که گفته‌اند : «بیاسوته دلان گرد هم آییم ـ که دردسوته دل‌دلسوته‌دانه»!

زجر زندگی و فشار قمر خانم و دستیارش داش غلام ، به یك اندازه بر گردهٔ آنها بار میشود و به همین لحاظ شکنجهٔ روزگار را با رغبتی بی‌دلیل ،تحمل‌میکنند .گفت: «سختی چو بالسویه شودسهل میشود ـ چون عام شد بلیه شود بی اثر همی . بر هرکه بنگری‌به همین‌درد مبتلاست‌ـ بی‌داغ نیست‌لالهٔ باغ‌بشرهمی» اما مستاجران خانهٔ‌شمس‌الله خان گرچه در باطن جمعند لیکن به ظاهر پراکنده‌اند . آنان دورادور ، از درد دل‌هم آگاهی دارند اما هرگز همدیگر را نمی‌بینند و نمی‌ـ شناسند . گاهی صورت سرخشان بر سیلی روزگار دلالت دارد و در گفتارشان سوز و داغی نهفته است که تنها دردمندانی نظیرخودشان مفهوم آنرا دریافت میکنند :

«تندرستان را نباشد درد ریش ـ جزبه همدردی نگویم دردخویش ، گفتن از زنبور، بی‌حاصل بود ـ بایکی درعمر خودناخورده نیش ، تاترا حالی نباشد همچوما ـ حال ماباشد ترا افسانه پیش . سوز من با دیگری نسبت مکن ـ او نمك بردست و من بر عضوریش» و به همین سبب اگر هم‌قمر خانم ، گاهی وگذاری، از همدستی‌و هماهنگی‌مستاجران خود خاری به دل احساس‌می کند ، خیال «شمس‌الله‌خان» ازاین حیث‌کاملا راحت‌است زیرا میداندهنوز طبقه‌مستاجر حقی برای خود قائل نیست‌تا جمعیتی ، اتحادیه‌ای و سندیکائی برای خود تدارك ببیند خاصه که دولت، خود بزرگترین و گرانپردازترین مستاجر ایرانی است‌واینگونه کارها در شان و منزلت‌دولت نیست .

مستاجران «خانهٔ شمس‌الله خان» تا عمر داشته‌اند وعده شنیده‌اند و دل به آن خوش کرده‌اند . اکنون هم که‌یك برنامه حاد و وسیع ـ یعنی مسئله مبارزه با خاکبازی و معاملات بیهوده روی زمین جریان دارد در حق آنان به وعده و وعید اکتفا می کنندو مینویسند : «...و طبقات‌بعدی به نسبت درآمد ، از مزایا و تسهیلات‌دولتی‌استفاده‌خواهند کرد .» . بااینهمه مستاجران «خانه شمس‌الله‌خان» که کلوخی ندارند تا کلاغی روی آن بنشیند ، مهربانترین و بی‌آزارترین افراد مملکتند زیرا هرگز نمیتوانند گرهی بر ابروی دیگری ببینند ولو آنکه طرف ، آقای هنری‌ثابت باشخص شخیص شمس‌الله خان باشد!

ازباتلاقی شدن شالیزارها جلوگیری میشود

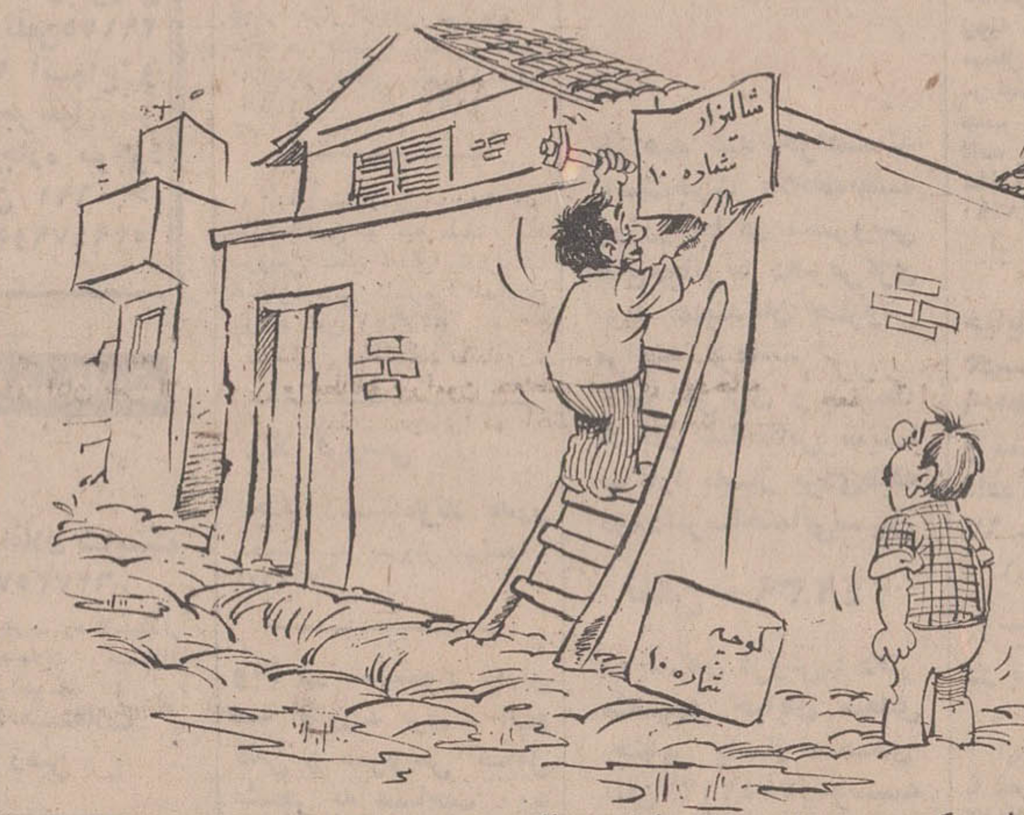

ـدارم‌تابلوی کوچه‌رو عوض می کنم شاید یه‌فکری هم‌برای باتلاقی‌شدن‌اینجا بکنند!.

اطلاعات و مردم

۳۱۱۰۸۰

همه روزه ازساعت۶ تا ۷ بعداز ظهر نظریات شما را منعکس میکند

اشتباه‌بود سه دستگاه است

یک سال قبل در این صفحه مدعی شدیم‌که‌تعداد اتوبوسهای خط ۲۲۸کفاف مسافران‌فراوان مسیر آنرا نمی‌دهد . بعد از چندی‌درهمانموقع شرکت‌واحد اتوبوسرانی اعلام کرد که در خط ۲۲۸ تعداد ۱۶ دستگاه اتوبوس کار میکند . درحالیکه چند روزیست که بـدقت این مسیر را بررسی کرده‌ام . بیش از سه دستگاه اتوبوس در این خط کار نمیکند که آنهم همیشه یکی در اول و دیگری در آخر خط و فقط یک اتوبوس است که مواجه با انبوه مسافران این خط میشود . بهتر است شرکت واحد اتوبوسرانی‌فکری برای مسافران این خط بکند .

حاتمی

چراغ راهنما میخواهد

در انتهای خیابان کارون از جنوب‌به‌شمال‌یك چراغ‌راهنمایی نصب شده است که خراب‌است وباعث زحمت رانندگان وسایل نقلیه شده است چون وجود این چراغ ضروری است بهتر است ادارهٔ پلیس راهنمایی در این مورد اقدام سریع نماید تا تصادفات و سرگردانی ها کمتر شود .

س یغمائی

عبور وسائل نقلیه متخلف

وقتی به بندرگز وارد شوید و بخواهید از کنار خیابان بگذرید، قبل‌از هرچیزتابلوهای « عبور تراکتور و کامیون‌ممنوع است » جلب توجه میکند ولی بلافاصله که به خیابان نگاه کنید متوجه میشوید که هرچه تراکتور وکامیون است ازمقابل همین تابلوی «عبور ممنوع» رد میشود و کسی هم جلوگیرآنان نیست . اگر واقعا اشکالی‌در این کار نمی‌بینند و خراب‌شدن اسفالت و گرد و خاک حاصله از عبور این وسائل مانعی‌برای سلامت مردم نیست . تابلو را بردارند که قانون شکنی نشده باشد . و اگر هم فلسفه اینکار را بدقت بررسی و سپس اقدام نموده‌اند ، بهتر است کـه ماموران متخلفین را جلب تا سبب عبرت دیگران شود .

بندرگز ـ علاء مهدوی

عوارض بعهده من است مالك زمین شهرداری است

من معلمی هستم که از مال دنیا یک قطعه زمین بمساحت ۳۵۰ متر در مجیدیه دارم که آنهم اسما مال من است تـا عوارض نوسازی و مالیات بپردازم ، ولی رسما باحصار سیم خاردار شهرداری محل در اختیار خود گرفته است اینکارمربوط بامروزو دیروز ویا یک نفر و دو نفرنیست . وتمام کسانیکه دراین‌محل‌سند مالکیت دارند زمینشان با سیم خاردار از طرف شهرداری محصور و اجازه کوچکترین اقدامی در ملک خودرا ندارند! تعجب‌آور است که در مدت چهار سال گذشته بعنوان اینکه اینجا زیر جاده سید خندان است ، از ساختمان در اراضی مذکور جلوگیری‌میکنند وهرچه‌میگوئیم که اگر باید بخرید ، بخرید و پامال مردم‌را از ید خودخارج سازید کسی گوشش بدهکار نیست . مالکان این اراضی ساختمانی که حرفی ندارند . اگر طرح و برنامه‌ای در این محل پیاده‌میشود وموردا‌حتیاج شهرداری تهران است آنـرا خریداری‌کندو اگرهم برنامه‌ای در کار نیست در اینموقع که برنامه‌دولت خانه‌سازی ونجات مستاجران از اجاره نشینی است، اجازه دهند پس ازیک عمر خدمت بفرهنگ زمین‌خود را بسازم و در آن مسکن کنم.

حسین آزاد فر دبیردبیرستانها

سد معبر شده

در کوچه شیرین مقابل پستخانه قلهک اخیرا یک دستگاه چوب‌بری در یک‌مغازه کوچک نصب کرده‌اند . که علاوه بر سر و صدا ومزاحمت دائمی . راه عبور مردم نیز بسته شده است . این مغازه بقدری کوچک و کم گنجایش است‌که غیر از وسیله‌چوب‌بری چیز دیگری در آن نمیگنجد و ناگزیر مسئول مغازه سایر تخته‌پاره‌ها و چوب و الوار را در راه مردم قرار میدهد . از شهرداری شمیران تقاضامیشود ضمن بازدید از محل آسایش ساکنان را تامین کند

حسینی

مرحله اول هنوز‌تمام نشده

چند شب قبل‌درروزنامه خواندم که‌سازمان‌امورا‌داری‌واستخدامی کشور کوشش میکند تا مرحله دوم قانون استخدام را در اواخر سال جاری بموقع اجرا گذاردو احکام مرحله دوم کارمندان‌دولت صادر شود .

این خبر در جای خود خوب است ، ولی اگر موسسات دولتی و مشمول قانون استخدام باشند، که‌هنوز مرحله‌اول‌قانون‌استخدام در مورد کارکنانش اجراء نشده باشد تکلیفشان چیست ؟ نمونه اینگونه موسسات کارمندان دانشگاه و بیمارستان هامیباشند که پس از پنج سال هنوز حکم استخدامی قانون جدیداستخدام را دریافت نکرده‌اند . لذاتقاضا دارد دستور صدور احکام مرحله اول در موسساتی که تاکنون اجراء نشده است صادر گردد.

کارمند دانشگاه

آیا منتقل میشوند ؟

وزارت آموزش و پرورش هر ساله تعداد زیادی دانشجو در انستیتوهای‌تکنولوژی‌پذیرفته‌ودر آگهی های منتشره خود هدف‌از اینکار را تربیت تکنیسین درجه یك جهت کار در کارگاههای برق و مکانیك و دفاتر فنی و امور ساختمانها و آزمایشگاهها ذکر مینماید . با توجه باینکه بیش از ۵۰ درصد دانشجویان پذیرفته شده بشغل‌معلمی‌اشتغال دارند ، این سئوال پیش آمده که آیا وزارت آموزش وپرورش در سطح وزارتخانه ها امکان استفاده از تکنیسین های‌نامبرده را دارد و باوجود آنان اقلا از نظر فنونی که فرا گرفته‌اند کان‌لم‌یکن باقی میماند و یا بـا انتقال‌آنان‌بوزارتخانه‌هاوموسسات ذینفع دیگر موافقت‌خواهدکرد؟ تقاضا دارد جواب این سئوال را برای اطلاع متقاضان اعلام دارند .

معلم و دانشجوی انستیتو تکنولوژی

تقصیرات یك مسافر با دل و جرات

ساعت سه و ۲۰ دقیقه بعد از ظهر جمعه گذشته باجمعی‌از مسافران‌اتوبوس در خیابان سبلان انتهای نظام‌آباد‌ایستاده بودیم و منتظراتوبوس پنجم بودیم!تعجب نکنید زیرا سه اتوبوس دوطبقه و یك اتوبوس یك طبقه در ایستگاه ایستاده بود ، ولی مسافران را سوار نمیکرد .

کمی آنطرفتر رانندگان اتوبوسها بگرد مسئول کنترل خط و در زیر سایه درخت ایستاده بودند و بخنده و شوخی مشغول . انتظار طولانی شد و اتوبوس پنجم نیامد ! یکی از مسافران پیشنهاد کرد که سوار اتوبوس جلوئی بشویم تا راننده بیاید و حرکت کند . البته همه مسافران پیشنهاد ان مسافر را پسندیدند و یك بیك سواراتوبوس شدند ،صندلیها پر شد و عده‌ای‌نیز بحال ایستاده دروسط اتوبوس قرار گرفتند و منتظر حرکت اتوبوس شدند ، ولی نه کنترل خط و نه راننده اتوبوس بااینکه مردم رامیدیدند، توجهی نمیکردند و باز هم مشغول خنده و شوخی با یکدیگر بودند ـ بالاخره یکی از مسافران دل بدریا زد و از کنار پنجره گفت : اقا ، چرا نمی‌ائید حرکت کنید ؟

جواب شلیك خنده رانندگان‌و کنترلچی بود .

مسافر ، قدری خجالت کشید ، ولی از رونرفت و دوباره‌گفت : اقاجان ،مردم که برای تفریح دیگران سوار اتوبوس نمیشوند ، ما کار داریم ، چرا حرکت نمیکنید . ولی باز هم کسی به حرفش گوش نداد !

این بار یکی دیگر از مسافران به کمك مسافر اول شتافت و همان مطلب را در قالب کلمات دیگر ریخت و بافریاد از پنجره اتوبوس بیرون فرستاد .

این اولتیماتوم هم موثر واقع نشد . کم‌کم مسافران دل و جرات پیدا کردند و از هر پنجره‌صدائی بلند بود که ده‌ملا کلمات مفهوم نبود ، ولی مثل اینکه این‌بار به«تریج» قبای‌مسئول خط‌برخورد و لذا همراه راننده ان اتوبوس حرکت کرد و کنار در ورودی ایستاد و با تحکم خاصی ان مسافر اولی را که زبان به اعتراض گشوده بود ، از اتوبوس پائین اورد و به راننده دستور حرکت داد .

دراین موقع مسافران باین عمل مسئول خط اعتراض کردند که چرا مسافر را از اتوبوس‌پیاده کرده است . ولی کنترل خط با سماجت مانع سوار شدن مسافر بود ، بالاخره مردم پا در میانی کردند و حتی عده‌ای واسطه شدند ، تا مامور کنترل از سر تقصیرات !! مسافرگذشت و اجازه سوار شدن داد .

قصه معطل ماندن مسافران باوجود بودن اتوبوس در ایستگاه های مبدا تازگی ندارد ، و متاسفانه اگر هم در این مورد با مسئول خط مذاکره‌و گفتگو شود ، شواهد و دلائلی ارائه میدهد که اینکار رابدستورشرکت واحداتوبوسرانی انجام میدهد و باصطلاح توضیح میدهد که مثلا یك اتوبوس چند راه بایستی برود و برگردد و طول مدت زمان رفت‌و برگشت نیز با محاسباتی که شده است برای تمام مدت کار کرد یك راننده‌درنظر گرفته شده است حال آنکه معلوم‌نیست در مواقعی که خیابانها خلوت است ، باز هم مدت زمان رفت و برگشت یك اتوبوس مانند زمان شلوغی تعیین شده است یا تفاوت گذاشته‌اند . بهرصورت که باشد ، بایستی‌وقتی‌مسافر وجود دارد و اتوبوس هم آماده است ، تاخیر در حرکت نباشد و این بنفع شرکت واحد است که رضایت مردم را جلب و رفاه آنان را تامین نماید .

ابراهیم احمدیان

موقوفات ساختمان شود

حدود یکماه است که بحث‌داغ‌محافل پیرامون تصمیمات دولت درموردزمین است و من تاآنجا که دیده و شنیده‌ام، ازانجام چنین تصمیماتی استقبال شده است و همه مردم این سیاست را تایید میکنند و هرکس بنوبه خود ، اگر فکری و یاطرحی دارد جهت تسریع کار عنوان میکند که این برنامه با موفقیت‌قرین شود .

منهم در این مورد پیشنهادی دارم که اگر به آن توجه شود حدود ۱۲۰۰ تا ۱۳۰۰ خانواده‌ای که هم‌اکنون در تهران اجاره‌نشین هستند بلافاصله صاحب خانه خواهند شد ،واحتیاجی هم‌به کمك مادی دولت ندارند .

مطلب اینست که از سال ٤۳ به‌بعد ، اراضی‌موقوفه‌ای که در شمال منطقه نارمك قرار گرفته است ، به قطعات ۳۰۰ تا ٤۰۰ متری افراز شده و اداره اوقاف از سال ٤۳ بتدریج این اراضی را باجاره کارمندان دولت داده است ولی تاکنون کسی اجازه ساختمان در‌این قطعات را نداشته است و هر ساله به تفاوت ۸۰۰ تا ٤۵۰۰ ریال اجاره هر قطعه زمین به اوقاف پرداخت میشود ، بدون اینکه کارمند بدون مسکن بتواند در این اراضی ساختمان کند . زیرا میگویند ، خارج از محدوده است .

چندی قبل‌یکی از دستگاه های دولتی که عده‌ای از کارمندانش ، تعدادی از این قطعات را اجاره کرده بودند ،شرحی باداره اوقاف نوشت که چون شهرداری پروانه ساختمان نمیدهد ،اداره اوقاف اجاره سالانه را تا زمان ساختمان دریافت نکند و هر موقع که رفع‌محظورات فعلی شد ، اجاره اراضی را دریافت دارد که البته اداره اوقاف پاسخ داد که هرکس باشرایط فعلی مایل نیست، میتواند ، اجاره را فسخ کند !

البته اداره اوقاف بفکردرآمد خودش میباشدوحق هم دارد ،و بهمین جهت مردم اجاره‌نشین هم می‌بینند ، با اجاره این زمین طرفی نبسته‌اند و آنها هم حق دارند که در تلاش باشند ، در این میان میماند مسئولان سایر دستگاه ها که اگر حداقل اجازه ساختمان در این‌قطعات بدهند ، کلی بامر خانه‌سازی‌دولت کمك کرده‌اند ومقداری از مشکلات مسکن تهران حل شده است . باميد آنکه دراین مورد تصمیم عاجلی اتخاذ گردد .

س ـ م

جدول کلمات متقاطع

شماره ۵۱۰۳

افقی :

۱ـ گنك و لال ـ درمان درد کردن ـ ایـالتی در کشور هندوستان ۲ـدرخون که بالا رود ،ناراحتی بار آورد ـ فقیر وبی چیز ـ برپوست‌سوخته میزند! ۳ـ تندرست ـسزاواری وشایستگی ـ حیوان اهلی ٤ـ کل و همه ـ عبادت‌پنجگانه ـ ازدیاد مصرفش را نشانه پیشرفت صنعت دانسته‌اند ! ۵ـ عیب‌و عار ـ راست ایستاده‌ـ در بین گلهاست و جائی برای‌می ـحیوان باوفا ۶ـ روز آغاز هستی ـ علامت‌مفعول بیواسطه ـ شهری در کشور آلمان ۷ـصبور و بردبار ـ توانگری‌و تمول ـ تمیز دهنده خوب از بد ۸ـعضوی درون بدن ـماده سمی توتون ـ انگلیسی‌رنك زرد را گوید ۹ـ قسمتی ازدست ـلقب چندتن‌از پادشاهان‌سلسله ساسانی ـبیگناه ۱۰ـ جوابش‌را به هوی داده‌اند ـعشق ودوستی‌ـ اگـر در خیابـان اسـت در آن بلیط فروشنده ۱۱ـ دست عـربـی ـ حیـلـه‌گـر ـپارچه کج‌بریده شده‌ـ گفتگوی خودمانی ۱۲ـ یك‌وعده غذا ـ اگر ازاو بلاخیزدعجبی‌نیست!ـ جائی کـه هوا نباشد۱۳ ازکشورهای عربی‌ـمکروریا ـ تیره‌ای‌مهیب وترسناك ازمیمون ۱٤ـشاعر، به‌اندازه خوردنش رانیکودانسته ـ بیگانگان ـاز انواع پارچه ابریشمی ۱۵ـ در اثر اصرار پیش آید !ـ خوشحال وخندان ـاشاره به نزدیك .

عمودی :

۱ـعلم به آثار عتیقه و اشیاء قدیمی ـبرروی ردا پوشند ۲ـ توفان‌وموج دریا ـیکی ازوزارت خانه‌ها ـ همسایه لب۳ـهدف و مقصود ـ کتابی ازمحمد حجازی ـکم وناچیز ٤ـ گاهی باغم‌آید! ـدیگر عوض کردنش سروصدا به راه نمی اندازد ـلباس ـعلامت جمع ۵ـخوش گذران وتن‌پرور ـ قبل‌از دهگان آید ۶ـ خرس‌ـ مرده است براو نماز نیزگذارند ـ وقتی که بگیرد ، کار نیز گرفته !ـ مهمترین نژاد سفید پوستان ۷ـ شهری در غرب ـ شکسته شده‌ـ برخلاف میل‌کسی رفتار کردن ۸ـ شهری به‌روی آب ـ در مسابقه شکستنی‌است ـ نوعی‌ورزش ۹ـ صدا ـ لباسی برای خانمها ـ فرض و گمان ۱۰ـ مسجدی که قبله دوم مسلمانانش میدانند ـ نوعی خط‌کش باشد ـ تودلی‌اش را لای پلو نهند !ـ صورت ۱۱ـ از ماشین های جنگی ـ آشکار و هویدا ۱۲ـیادداشت‌ـ ازجانوران عظیم‌الجثه دریائی ـ شگفتی ـ بر رودخانه بندند ۱۳ـ از دست ساحر برآید ـ عیب و خصلت‌بد ـ سرود و نغمه ۱٤ـ ضعیف در بازی می گیرد !ـ خشك‌که باشد چاشنی غذا شود !ـ میوه گردن کج ۱۵ـ زورق است‌و بر روی آب رود ـاز نویسندگان‌معروف سبك ناتورالیسم فرانسه کـه «مادموازل فی‌فی» از آثار زیبای اوست .

حل جدول شماره ۵۱۰۲

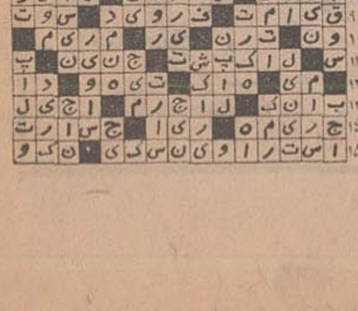

نیازمندیهای شما

آگهی تلفنی در صفحه نیازمندیها
باتلفن های:
۳۱۱۲۲۰
۳۱۱۲۲۴
۳۱۱۲۲۷
۳۱۱۲۲۹
۳۱۱۲۳۰
۳۱۱۲۳۱
قبول میشود

اثاثیه

خرید

بازرگانی فرش کیهان ۸۳۰۹۰۴و۸۲۳۷۷۶ خریدار نقدی همه رقم فرش کهنه و نو جهت صادرات ا روزولت میدان ۲۵ شهریور

فرش طوسی ۷۵۹۰۲۹ فرشهای کهنه و نو سنگین قیمت شما را جهت صادرات از سایرین بهتر خریداری مینماید.

فروشگاه فرش صمد تلفن ۴۹۹۸۵ خریدار همه نوع فرشهای نو و کهنه وسایر لوازم منزل و اشیاء قدیمی چلچراغ ظروف بلوروچینی ورشو

فروشگاه آستارا ۶۶۶۴۰۲۱ خریدار یخچال برفی و نفتی تلویزیون کولرفرش وکلیه لوازم منزل بقیمت عادلانه شاه ۴ راه پیروز

نمایشگاه گلشن ۶۲۱۴۲۱ همه نوع فرش های کهنه خریداریم و همه رقم فرش نو موجود میباشد فرش های کهنه با نو معاوضه میشود خیابان پهلوی بالای ایستگاه بیمه جنب بانک ملی یوسف آباد.

فرشهای کهنه از متری ۳۰۰ تومان به بالا خریداریم فرش اعتماد مقابل سینما مولن روژ تلفن ۷۵۸۲۷۰

بورس فرش ایران
بهترین خریدار فرشهای نو و کهنه تلفن ۳۰۱۰۳۱
۱ـ۲۶ آ ـ ۴۵۱۸

فروشگاه آسیا ۶۶۲۸۳۲ خریدار یخچال تلویزیون فرش و سایر لوازم منزل بقیمت عادلانه خیابان شاه

فروشگاه فرش تهران کالا خریدار انواع قالیهای نو و کهنه و لوازم منزل ۶۶۹۲۲۶

فروشگاه ایران فرش تلفن ۷۷۴۹۷۲
کلیه لوازم شما بهر مبلغ باشد بیشتر از سایرین نقد خریداریم

فروشگاه فرش فروردین خریدار فرش کهنه و نو تلفن ۶۶۱۶۵۵ و ۴۳۰۸۵

فروشگاه فرش شایان تلفن ۶۶۳۳۸۱ بهترین خریدار فرش ولوازم منزل

فروشگاه ارمان تلفن ۱۶۹۶۲۳ خریدار یخچال برقی و نفتی و تلویزیون و قالی و قالیچه

فروشگاه بختیاری تلفن ۷۵۹۳۲۹ بهترین خریدار کلیه لوازم منزل

خریدار فوری یخچال های نفتی تلفن ۴۹۳۹۳

مبل و دکوراسیون

پرده دوزی ارجمند ۳۱۷۳۷۰

پیراهن مبل: ۳۱۹۵۰۵
تعویض پارچه مبل: ۳۱۹۵۰۵
پرده دوزی شهرزاد: ۳۱۹۵۰۵
۱ـ۲۶ آ ـ ۴۰۳۱

شستشوی مبل و فرش

دوراکلین سرویس امریکا خشکشوئی مبل و فرش در محل وابسته بتاول ماستر ایران تلفن ۷۵۸۳۹۵ ـ ۷۵۸۳۹۶ و ۷۵۳۶۸۳

کارخانه قالیشوئی اطلس با سابقه و مجهز ۹۶۰۲۸۹

آناهیتا سرویس مبلمان فرش موکت تشک و سقف اتومبیل شما را خشکشوئی مینماید ۷۹۵۳۰۷

قالیشوی فرخ باسرویس منظم ۹۷۷۵۰۶
آ ـ ۴۶۷۰

کارخانه قالیشوئی ادیب بانضمام شستشوی مبلمان درجای خود تلفن ۹۵۲۴۵۴

شستشوی مبل و فرش کلین سرویس مهرمیکروبیشرو نظافت مبل وفرش بادستگاه منحصر بفرد تلفن ۹۵۲۵۴۶

گاز

BUTANE بوتان
تلفن پخش گاز شرکت بوتان از ۷ صبح تا ۹ شب ۹۵۳۰۵۱

شرکت پخش بوتاگاز شرکت بوتاگاز از ۷ و نیم صبح تا ۸ شب تلفنهای ۳۹۲۳۸۹ و ۳۹۳۲۳۳

اساگاز ۸۲۴۰۲۱

پرسی گاز
گازوسرویس

غرب خیابان پهلوی ۹۶۳۰۲۱ الی ۹۶۳۰۲۵ از ۷ صبح تا ۷ شب
شرق خیابان پهلوی ۸۲۲۰۲۱ الی ۸۲۲۰۲۵ ۸۳۰۰۳۱ الی ۸۳۰۰۳۲ از ۷ صبح تا ۱۰ شب
تلفن مخصوص تعمیرات ۸۲۶۷۴۰

ایران گاز
پخش گاز ۸۳۷۱۳۱
تعمیرات ۸۲۳۰۵۱ـ۵۳
همه روزه از ساعت ۷ صبح الی ۱۱ شب نمایشگاه مرکزی خیابان شاهرضا شماره ۳۳۰

نصب آنتن تمام کانال فوری ۷۰۰ ریال ترانه تلفن ۹۶۳۰۵۴
۱ـ۳ آ ـ ۴۷۴۸

تعمیرات

تلویزیون

تعمیرگاه تلویزیون الکترون تلفن ۷۶۳۶۸۲
تعمیر تلویزیونهای R.C.A شاوب لورنس، فیلیپس، سیرا تلفونکن وسایر مارکها باسرویس مجهز سیار در شهرشمیرانات.

موسسه ایران تلویزیون
تعمیرگاه مجهز تلویزیون های اروپائی و امریکائی
R.C.A-R.T.I
شاوب لورنس، دمونت، گروند یک، تلفونکن، زیمنس فیلیپس با سرویس سیار و ضمانت نامه کتبی تلفن ۷۶۰۷۶۴

تعمیرگاه مجاز تلویزیون
RCA RTI
با سرویس مجهز نوری تلفن ۸۲۸۲۴۷و۳۱۲۸۸۲

تعمیرگاه مجهز فیلیپس
R.C.A-R.T.I
باضمانتنامه کتبی یکساله تلفونکن دمونت شاوب لورنس نصب آنتن تمام کانال با سرویس سیار در منازل تلفن ۷۷۶۹۴۴

تعمیرگاه شمیرانات
تعمیرگاه مجاز شماره ۶
شاوب لورنس
جاده قدیم شمیران ۲ راهی قلهک
تلفن: ۸۶۳۸۵۵ ۸۶۶۷۸۶
SCHAUB-LORENZ

تلویزیون فوری در منزل تعمیر میشود ۹۶۰۵۴۶

تعمیرگاه پارس ۳۵۴۴۴۲ تعمیر فوری تلویزیون در منزل

یخچال

تعمیرگاه سید حسین ۸۸۲۴۳۸ تعمیر هرنوع یخچال، کولر، اجاق گاز رختشوئی، ابگرمکن

تعمیرات یخچال فوری ۷۹۱۳۷۷ و ۷۹۳۸۹۷ گاما
۱ـ۲۳ آ ـ ۴۴۳۰

تعمیرگاه یخچال
کولر ـ رختشوئی ـ ابگرمکن
منطقه تهران ویلا ۹۷۳۰۴۷
منطقه قلهک ۸۶۲۵۸۱
منطقه تهرانپارس ۷۸۰۰۶۸
منطقه جنوب ۵۳۲۵۵۰
آ ـ ۴۳۱۸

تعمیرگاه یخچال فریجیدر اساس یدکی موجود است تلفن ۷۵۲۳۳۶

جنرال سرویس
ابگرمکن ـ کولر ـ یخچال ـ بخاری ـ اجاق گاز
تلفن ۸۲۱۰۶۱

کولر

موسسه گاما نصب و تعمیرات کولر تهویه شوفاژ کانال کشی ساختمان فوری ۷۹۱۳۷۷ و ۷۹۳۸۹۷
آ ـ ۴۴۳۱

جنرال سرویس نصب و سرویس کولر وآبگرمکن تلفن ۷۹۶۱۵۱

نصب وتعمیر کولرفوری ۷۹۶۱۰۳

فروش اتومبیل

بنز

مدل ۶۳ بنز ۶۳ ارزان ایده آل برای گردش در اروپا تلفن: ۳۱۵۳۲۴
۱ـ۲ آ ـ ۴۶۸۲

اپل

دو دستگاه اپل وانت و دو دستگاه کامیون جمس باری بارکش شهری و یک دستگاه فولکس وانت بفروش میرسد تلفن ۹۵۶۴۰۵
۱ـ۳ آ ـ ۴۶۶۳

فروشگاههای اتومبیل

ژیان و مهاری
نماینده رسمی تلفن ـ ۶۲۹۱۲۵

اتومبیل چرخ طلائی
پیکان سواری پیکان وانت باقساط همه نوع موجود است ۷۹۰۰۶۳
۱ـ۳ آ ـ ۴۶۸۹

ژیان ۵۰
نقد و اقساط

آماده برای تحویل
نمایشگاه اتومبیل امیر میدان محمدرضا شاه تلفنهای ۹۵۰۰۹۰ و ۹۵۹۶۶۶

کرایه

اتو بوکس
اتومبیلهای تشریفاتی با راننده برای داخل و خارج از تهران میدان فردوسی تلفن ۸۲۱۲۷۰ و ۸۲۶۶۰۵

کاج بار
بارکش شهر وحومه وبیمه اثاثیه منزل
تلفنهای ۶۶۱۱۱۱ ۴۱۱۱۱

ام ـ آ ـ اس
اتوبوس و مینی بوس در بست برای کارخانجات و مسافرت های دسته جمعی تلفن : ۹۷۰۸۱۴و ۹۷۸۸۱۵

جرثقیل پارس
تلفن ۷۸۶۶۲۳و ۷۸۱۱۱۲

جرثقیل بابک ایز بهاور
تلفن ۹۷۸۰۸۰ـ۹۵۹۵۸۸

ماشین آلات

FOR INDUSTRY AGRICULTURE AIRCRAFT
SPECIFY
LONGER LASTING
STRATOFLEX
FLEXIBLE HOSE & FITTINGS

شیلنگ وسر شیلنگ هیدرولیک مخصوص
ماشین آلات صنعتی وراهسازی
شرکت متالیکان
خیابان ملت پلاک ۸۸
تلفن ۳۰۴۷۲۹

فروش جرثقیل باقساط ۳ ساله
تعداد ۲۰ دستگاه جرثقیل تمام گردان بظرفیت ۱۲٫۵ الی ۴۵ تن باپرداخت ۲۰٪ وجه نقد وبقیه در مدت سه سال بفروش میرسد: تلفن ۲۹۱۲۵ ـ ۲۹۱۲۴ انواع و اقسام جرثقیل نیز برای اجاره موجود است تلفن ۵۳۰۶۹۱ و ۵۳۵۸۲۸و۵۳۹۴۷۹

املاک و مستغلات

فروش

سازمان املاک شایسته تلفن ۶۲۷۲۵۷
با کادری مجرب وصلاحیتدار مرکز عمده معاملات املاک تهران و حومه
خانه ـ مستغلات
ویلا ـ زمین

معاملات تهرانپارس و نارمک و پول امینی ـ ۷۹۰۰۹۰

خانه فروشی
ساختمان مهندس ساز دارای شوفاژ کولر چهار طبقه با زیرزمین آماده (برای کسب) بعلت مسافرت فروخته میشود تلفن ۷۶۳۵۲۹
۱ـ۵ آ ـ ۴۵۸۶

خانه دو طبقه نزدیک میدان شهیاد جنب پمپ بنزین ۱۲ متری نصرت بفروش میرسد تلفن ۴۸۱۵۹
آ ـ ۴۵۱۸

پارک وی از میدان کندی
خیابان هفتم کوی مسعود خانه دوم مستقل شخصی ساز ۳ طبقه و نیم بمساحت ۳۶۰ متر باسرویس کامل و شوفاژ تلفن ۹۷۱۲۰۸
۱ـ۵ آ ـ ۴۴۵۰

خانه ای بمساحت ۲۴۱ متر ۶ اطاق واقع در شیخ هادی جامی کوچه تکش ۱۱۰ هزار تومان دفتر شهشهانی تلفن ۴۷۹۲۷
آ ـ ۴۶۸۲

اپارتمان وخانه های دربستی جهت اجاره و فروش موجود است دفتر کندی چالهرز تلفن ۷۷۶۴۳۵
آ ـ ۴۳۷۷

خانه فروشی تهران نو
۷۰۰ متر مشجر با دوساختمان جداگانه نه اطاق دو زیر زمین تلفن و آب و برق قیمت حدود ۲۵۰ هزار تومان رجوع فرمائید اول لالهزار میدان سپه ۳۱۹۷۸۴ به بنگاه کوشان
۱ـ۲ آ ـ ۳۲۰۰۷

منزلی شمالی نوسازسیصد متر با ۷ اطاق بفروش میرسد ۹۷۱۳۴۸
۱ـ۱۰ آ ـ ۴۶۷۳

مستقل فروشی در محل مرغوب شخصی ساز بقیمت ۴۷۷ هزار تومان با ۴۷۷۰ تومان اجاره
نزدیک میدان ۲۵ شهریورماه مشتمل بردکاکین وشش آپارتمان رجوع فرمائید لالهزار نزدیک توپخانه ۳۱۹۷۸۴ به : بنگاه کوشان.
آ ـ ۳۲۰۰۴

یک ساختمان نوساز
یک طبقه مهندسی ۷۵۴ مترزمین دوبر با ۵۰۰ متر بنا و آب و برق و شوفاژ کانال کشی کولرو استخر واقع درونک نقدواقساط بفروش میرسد ۸ تا ۱۲ بتلفن ـ ۳۱۱۳۳۷ مراجعه شود.
آ ـ ۴۷۵۴
۱ـ۳ آ ـ ۴۷۵۴

برخیابان دربند
سربندباغ مسکونی ۹۲۰ متر آب و برق و تلفن ۶ اطاق ۲۷۰ هزار تومان تلفن ۸۷۱۰۲۰
آ ـ ۴۷۵۶

مستقل فروشی در شمیران با ۱۰ هزار تومان اجاره ماهیانه ۸۹۲۸۵۲

داودیه مستغلاتی با عایدی چهار هزار تومان در ماه ۳ طبقه هر طبقه ۶ اطاق با تلفن ۳۸۰ هزار تومان تلفن ۶۲۶۴۱۶
۱ـ۲ آ ـ ۴۶۹۵

۶۰۰ متر زمین ۹۰۰۰ متر بنا شخصی نو سه طبقه با سرویس کامل شمال میدان ونک خیابان دریانی شماره ۷ بفروش میرسد تلفن ۸۲۷۲۰۱
۱ـ۲ آ ـ ۱۴۰۷

ویلا فروشی
چند دستگاه ویلا مدرن شخصی ساز بفروش میرسد ۷۶۴۹۷۲

ویلا در شهسوار دارای سه اطاق ـ برق ـ ابو تلفن و سرویس کامل مشجر به مساحت ۵۰۰ متر بفروش میرسد. تهران تلفن ۹۵۷۰۳۸ شهسوار پشت ژاندارمری ویلای مهندس نبوی
۱ـ۳ آ ـ ۴۶۷۴

زمین فروشی
سهیل
درخدمت شما
بافسران و کارمندان دولت که مسکن ندارند زمین ساختمانی بقطعات ۳۱۵ متر باشرایط بسیار سهل نقد و اقساط واگذار میگردد. خواهشمند است افرادی که دارای مسکن شخصی هستند مراجعه نفرمایند چون تحقیق خواهد شد. خیابان شاه مقابل سینما نیاگارا پاساژ یزدی طبقه دوم دفتر ساختمانی سهیل ۴۳۳۹۰

ویلادشت
سهیل
در خدمت شما
باتوجهی که به کرج و مخصوصا ملارد میشود بزودی
ملارد
یکی از ییلاقات باصفای تهران ـ کرج خواهد شد و
ویلادشت
دربهترین نقطه ملارد واقع شده .وجود دهها هکتار باغ و فضای سبز در محدوده و باغات تفکیک شده
ویلادشت
لطف خاصی به این منطقه داده است ما مطمئن هستیم که بازدید از
ویلادشت
وخیابانهای در دست آسفالت آن باتوجه به قیمت فوق العاده ارزان متری ۵ تا ۸ تومن وشرایط سهل یک سوم نقد و بقیه باقساط طولانی
شما هم یکی از مشتریان
ویلادشت
خواهید شد خواهشمند است جهت ملاحظه نقشه ورزرو جا در سرویس های مجانی به دفتر مرکزی ویا نمایندگان فروش مراجعه فرمائید. دفتر مرکزی ویلادشت خیابان شاه مقابل سینما نیاگارا پاساژ یزدی طبقه دوم دفتر ساختمانی سهیل
تلفن ۴۳۳۹۰
نمایندگان فروش : دفتر منصوری خیابان سعدی جنوبی پاساژ سعدی تلفن ۳۱۵۲۱۲ موسسه جهان سه راه تهران ویلا طبقه فوقانی تلفنهای ۹۷۱۸۷۱ و ۹۷۱۴۲۸ دفتر پزشکیان خیابان شاه چهار راه باستان تلفن ۹۵۱۷۷۹

فروش سرقفلی
مغازه واگذاری
دوباب مغازه واقع در تقاطع خیابان ایرانشهر وثریا هر دستگاه تلفن مستقل واگذار میشود تلفن ۸۲۱۱۹۰و۸۲۳۲۲۱

۴ مغازه بزرگ نزدیک دانشگاه ملی ۸۹۲۸۵۲

حدود خیابان تخت طاوس دوباب مغازه و یک زیر زمین مناسب برای احداث کافه تریا، سوپرمارکت دراگ استور و یا فروشگاه بدون واسطه با شرایط سهل واگذار میشود تلفن ۸۲۱۱۳۵ و ۸۲۱۱۳۴

انباری در خیابان ارامگاه ۶۷۰۰ متر ۴بر ۱۴باب مغازه برق سه فاز با ۲ شماره تلفن بدون واسطه بفروش میرسد تلفن ۳۱۶۹۶۵
۱ـ۸ آ ـ ۴۶۱۷

خرید و فروش داروخانه با موقعیت های مختلف تلفن ۳۱۶۴۵۰
۱ـ۱۰ آ ـ ۴۵۷۳

مطب واگذاری
در خیابان کاخ جنوبی مطب دندانپزشکی با تمام تجهیزات مدرن بفروش میرسد تلفن ۶۶۲۷۹۹ از ۹ تا ۱۲ و از ۵ تا ۸
آ ـ ۴۷۵۵

اجاره داده میشود

آپارتمان اجاره
چند دستگاه آپارتمان ۳ و ۵ اطاقه خیابان ارباب جمشید اجاره داده میشود تلفنهای ۸۲۶۰۶۴ـ۶۳
۱ـ۲۰ آ ـ ۴۵۲۸

آپارتمان ۱و۲و۶ اطاقه در شمیران ۸۹۲۸۵۲

قابل توجه پزشکان مهندسین و شرکتها
تعدادی اپارتمان ۳ اطاقه با تهویه مطبوع و آسانسور تلفن مستقل برای هر دستگاه واقع در نبش خیابان ایرانشهر وثریا جنب بانک اعتبارات ایران اجاره داده میشود . طالبین بدفتر ساختمان مراجعه فرمایند تلفن ۸۲۱۱۹۰ و ۸۲۳۲۲۱
آ ـ ۴۲۸۳

خیابان پهلوی سه راه ونک ۳ دستگاه آپارتمان نوساز ۶ اطاقه لوکس باشوفاژ و سرویس کامل اجاره داده میشود . تلفن های: ۸۲۶۰۴۶ ـ ۶۳
۱ـ۳۰ آ ـ ۴۵۲۹

در بهترین نقطه خیابان تخت جمشید
آپارتمان ۸ اطاقه کاملا مجهز با تلفن آماده اجاره است تلفن ۸۳۷۰۰۲
۱ـ۱۵ آ ـ ۱۳۷۹۰

محل کار یا سکونت دانشجو
آپارتمان مجزا اجاره موجود ۴۸۵۸۳
۱ـ۱۰ آ ـ ۴۶۵۰

لاله زار نوچهارراه مهنا
آپارتمانهای ۲و۳و۴تا۱۷ اطاق با سرویس کامل و تلفن های مشترک ومستقیم در ساختمان شماره ۳ بنیاد فرهنگی البرز برای دفتر کار اجاره داده میشود تلفن های ۳۰۳۴۸۳ و ۳۰۱۳۲۱

ساختمان اجاره
قابل توجه ادارات و شرکتها یک ساختمان دو نبش بر خیابان تخت طاووس (میراشرافی) روبروی باشگاه بانک سپه دارای شش آپارتمان جمعا ۳۱ اتاق برق شوفاژ کولر به اجاره واگذار میشود بتلفن ۸۲۱۲۷۷ مراجعه فرمائید.
۱ـ۳ آ ـ ۱۳۹۴۳

خانه اجاره
خانه مدرن ۳ طبقه حوالی سینما نیاگارا دارای ده اطاق و زیرزمین و گاراژ و تلفن و آب و برق تلفن ۷۶۴۲۰۴
آ ـ ۴۶۶۰

انتهای فرحشمالی طبقه دوم مستقل ۵ اطاق و کلیه لوازم رهن واجاره بتلفن ۷۷۰۹۶۰ مراجعه شود.
آ ـ ۴۷۴۱

لاله زار نوچهارراه مهنا
تعداد کمی از مغازه های ساختمان شماره ۳ بنیاد فرهنگی البرز که بدون سرقفلی واگذار میشود آماده اجاره است تلفن ـ های ۳۰۳۴۸۳ و ۳۰۱۳۲۱

خریداری میشود

زمینهای افسریه خریداریم ۷۹۱۳۵۹

خریدار زمین تهرانپارس. ۷۸۱۹۲۶

زمینهای زعفرانیه دره قشلاق مکانیر و سعادت اباد فرحزاد خریداریم بازرگانی جلالی خیابان پهلوی تلفنهای ۶۲۶۴۱۱ و ۶۲۴۱۹۳

دفتر پارس اراضی داخل طرح عباس ابادرا خریدار است تلفن. ۷۶۱۵۵۸

خرید ساختمان
پنج دستگاه ساختمان در شمال شهر بدون واسطه خریداریم لطفا با تلفن ۷۵۹۴۸۳ تماس بگیرید

اراضی عباس آباد وحومه تهران خریداریم ۷۶۵۱۹۹
آ ـ ۴۲۱۶

اراضی تهرانپارس راه آهن شرکت نفت خریداریم تلفن ـ ۷۸۴۸۵
آ ـ ۴۴۷۶

بر خیابان تهران نو زمین خریداریم لطفا با ۳۱۹۷۸۴ تماس بگیرید

نیازمندیهای اجاره

سازمان نیازمندیهای خارجیان خانه شما را اجاره میدهد ۸۳۳۹۳۹

یک آپارتمان دو یا سه اطاقه با شوفاژ و تلفن خصوصی جهت سکونت طبیب مجربی درحوالی بلوار الیزابت یا یوسف آباد مورد نیاز است لطفا با صندوق پستی ۱۱۵۵ـ۱۲ تماس حاصل فرمائید.
آ ـ ۳۲۰۰۶

بنگاههای معاملات املاک

بورس املاک شمیران دفتر براتی باغ فردوس ۸۷۲۵۷۵

خرید و فروش واجاره مستغلات شمالشهر ۸۲۷۴۶۶
۱ـ۱۳ آ ـ ۴۲۳۰

برای ساختمان شما

تلفن ۷۸۱۹۷۷

کاغذ دیواری	باقساط
پرده کرکره	باقساط
کفپوش	باقساط
نقاشی ساختمان	باقساط

۷۸۱۹۷۷

تزئینات ساختمان باقساط
پرده پارچه کاغذ دیواری پرده کرکره به اقساط تلفن ۳۱۵۶۸۰
آ ـ ۴۲۳۸

تعمیرات ساختمان ۹۵۳۵۰۴
۱ـ۶ آ ـ ۴۴۴۲

شستشوی نمای ساختمان
بمناسبت جشنهای ۲۵۰۰ ساله شاهنشاهی شستشوی نمای ساختمان توسط شرکت پیمان ۲۰٪ تخفیف داده میشود تلفن ۳۱۱۱۸۴
آ ـ ۴۵۹۵

تخلیه
تخلیه چاه فاضل آب و توالت باسیستم موتوری ۵۳۲۵۵۰

MISCHLER
میشلر
سرما گرما و نور از کرکره چوبی میشلر عبور نمیکند. پرده چوبی میشلر در عین زیبائی درمقابل سرقت مقاوم بوده و بصورت حفاظ قفل خواهد شد
BW
پارکت
فرش چوبی ایران بساختمان شما جلوه خاصی میبخشد روی پارکت BW آتش سیگار جوهر اسید و سایر مواد شیمیائی اثر ندارد. نمایشگاه پارکت BW کرکره میشلر خیابان شاهرضا کوچه فتوحی تلفنهای ۸۲۹۳۹۰ و ۸۲۹۵۹۶ و ۸۲۴۳۰۷

آرش
اولین سازنده دربهای پروفیلی با وزنی سبک و طرحی کاملا نو و قیمت ارزان. سفارشات جشنهای ۲۵۰۰ ساله شاهنشاهی با تعیین وقت قبلی تلفن ۵۳۰۰۵۱
۱ـ۴ آ ـ ۴۶۶۵

لوله بازکنی
لوله بازکنی فاضل آب ۵۳۲۵۵۰

لوله بازکن فاضل آب بادستگاه تراکم هوا سازمان رفاه ۸۲۲۲۸۶

لوله بازکنی فاضل آب سرویس منظم مسعود بلوار تلفن ۶۶۴۴۸۵

رفع گرفتگی لوله ساختمان در ۲ دقیقه سازمان تراکم تلفن ۸۸۱۶۸۱

لوله بازکنی فاضل آب مقدم: ۶۶۵۳۷۴

رفع گرفتگی هرنوع لوله ساختمانی بادستگاه تراکم هوا ـ تلفن ۷۸۷۲۷

لوله بازکنی فاضل آب تلفن: ۸۲۷۴۰۸

لوله بازکنی فاضل آب قدیمی تلفن ۹۵۵۱۱۶

B.K.D
بکد
دربازکن برقی
قیمت یکدستگاه کامل ۲۵۰ تومان
بدون پیش قسط به اقساط ماهیانه ۵۰ تومان بپردازید
بوسیله تلفن سفارش دهید دستگاه درمدت ۳ ساعت نصب و تحویل میشود
شرکت بکد الکتریک تلفنهای ۷۷۲۰۰۸ـ۶۲۴۴۱۴

ما به حسن عمل خود اطمینان داریم
ویقین داریم بایکبار معامله باما آنقدر سود خواهید برد که درتمام پروژه های عمرانی ماشرکت خواهید نمود. منطقه ای وسیع حوالی کرج ونقشه ای جامع وکامل در حد پروژه های بزرگ دنیا قطعات تفکیکی کوچک و بزرگ متناسب باهر بودجه. خیابانهای عریض جدول بندی اسفالت ـ آب و برق وعملیات عمرانی بیشماری که در هیچ کجا نظیر آنرا نخواهید دید.
سندمالکیت فورا انتقال داده میشود
از نزدیک با فعالیت عمرانی ما آشنا شوید
کوپن زیر را که ارزش ۱۰ هزار ریال دارد پر نموده به صندوق پستی ۱۱۳۵ ارسال دارید تا اطلاعات کامل در اختیارشما گذارده شود چنانچه پسندیدید درموقع اخذسند مالکیت نقدا بحساب شما منظور میگردد.
نام و نام خانوادگی
آدرس
تلفن
امضاء

سقف سفالیت
شرکت سهامی سفالیت
فروشنده سقف های سفالی مجوف ارزانقیمت
۳۱۵۷۴۶ و ۳۱۹۴۹۰ و ۳۰۲۱۵۶

دریا ، دریا ، دریا
باتور ویژه متل ساحل آرزو، به دریا سفر کنید، تور دوروزه، سه روزه، هفتگی ،هزینه رفت وآمد، غذای کامل ، محل اقامت بعهده ماست .
سازمان دیدار تلفن : ۳۱۲۴۳۵

دبیرستان ابتکار
برای کلاسهای دوره اول ودوم دبیرستان (طبیعی و ریاضی) و دوره راهنمائی ثبت نام میکند.
خیابان حافظ چهار راه یوسف آباد تلفن ۴۹۲۵۷

کواکو
لوله کشی گاز دقیقترین کار در ساختمانها وکارخانجات توسط باسابقه ترین مهندسین ومتخصصین طبق استانداردهای شرکت ملی گاز ایران
تلفنهای: ۸۲۷۲۲۲ و ۸۲۷۳۲۳ داخلی ۲۳ یا ۸۲۲۲۸۸

توجه
شرکت ساختمانی روهه با کادر مجهزی آماده است که در اراضی شما در تهران یا شهرستانهای درجه یک باجدیدترین اسلوب معماری ساختمان ایده آل شما را به اقساط طویل المدت ساخته و پرداخته نماید.
برای اطلاع بیشتر به مرکز شرکت شاهرضا خیابان رامسر پلاک ۸۲ طبقه همکف یا تلفن ۸۲۵۶۲۸ مراجعه شود.
آ ـ ۴۰۲۷

نیـــازمندیهـــای شمـــا

آگهی تلفنی در صفحه نیازمندیها

باتلفن‌های: ۳۱۱۲۲۰
۳۱۱۲۲۴
۳۱۱۲۲۷
۳۱۱۲۲۹
۳۱۱۲۳۰
۳۱۱۲۳۱
قبول میشود

معاملات پول

پول موجود
وام ارزان
در مقابل تلفن و ماشین وخانه باشرایط سهل و مدت دلخواه شما فورا داده میشود ۴۵۰۵۷
چهارراه یوسف‌اباد اول نادری پلاک ۳۰۰ جنب مکاسی هلن موسسه تعاون

قلك وام میدهد
درمقابل سیع ارزنده قلك مورا وام میدهد تلفن ۷۶۵۷۴۵
۱ـ۱۶ آ ـ ۳۶۳۴

پول تومانی دوشاهی همیشه موجود ۸۲۸۰۹۰

پول ۵ر۱ شاهی ۶۲۴۸۷۳

پول باسود بانکی ۴۸۴۶۳

خانه پول فرح شمالی
مرکز معاملات پول تهران .
۷۷۱۳۸۸

پول با سود منصفانه ۴۸۵۸۳
آ ـ ۴۲۱۲۸

پول شرطی موجود ۸۲۲۶۵۹
آ ـ ۴۲۳۸

ازیك میلیون ریال ببالا موجود پاکپور ۶۶۴۶۱۸

مورد نیاز

پول بیواسطه نیازمندیم موسسه تعاون ۴۵۰۵۷

پول شرطی ۱۵٪ نیازمندیم ۴۰۸۲۹

پول شرطی نیازمندیم تلفن ۴۸۵۸۳
۱ـ۲۶ ۱ـ ۳۱۴۰

پول بی واسطه نیازمندیم ۶۶۴۶۱۸

پول بابهره زیاد نیازمندیم ۷۵۰۳۰۶
آ ـ ۴۵۰۸

پول نیازمندیم ۸۲۶۲۳۰

قبوض

اژاسی ۱۱۱
فرش کهنه ونو صادراتی و قبوض بانک کارگشائی را خریداری مینماید بهارستان جنب قنادی باس تلفن ۳۹۱۵۰۰

موسسه تك
خریدار فوری قبوض فرش بانك کارگشائی خیابان شاه روبروی ۲۰ متری اول تلفن ۴۵۱۶۸
۱ـ۲۶ ا ـ ۴۶۰۰

معاملات تلفن

خرید فروش هرنوع تلفن . ۸۲۰۸۴۱
۱ـ۲۶ ا ـ ۴۲۲۹

استخدام

بانوئی چهل ساله جهت نگهداری کودکی در منزل مورد نیاز است داوطلبین بشماره تلفن ۳۱۱۲۳۱ مکالمه نمایند .

بتعدادی هنرپیشه زن و مرد نیازمندیم . داوطلبان
به‌نشانی: خیابان آریامهر روبروی پارك فرح طبقه فوقانی نمایشگاه اتومبیل کنتیانتال طبقه سوم مراجعه نمایند .

مجانی
اقایان و خانمهای (۱۸ سال به بالا) علاقمند به پیانو ارگ الکترونیك گیتار الکتریك جاز خارجی و آکوردئون میتوانندبا سپردن تعهد و تضمین حداقل یکسال کار با حقوق (تدریس موسیقی و تشکیل ارکستر بعد از یادگیری فراگرفتن سازهای فوق را مجانا فراگیرند .
همچنین کلیه وسائل دکرشده برای تمرین مجانا در اختیار شرکت کنندگان گداره میشود. قبلا با تلفن ۷۵۹۱۰۰ تعیین‌وقت مصاحبه بعمل اورید
۱ـ۱۰ آ ـ ۲۳۶۵۲

کارخانه پپسی کولای تهران
عده‌ای جوان فعال و آراسته باداشتن گواهینامه پایه دوم همگانی جهت فروشنده و رانندگی با ضمانت استخدام مینماید حداکثر سن ۳۵ سال دارا بودن معافی نظام وظیفه غیر از معافی پزشکی و داشتن مدرك حداقل دوم متوسطه واجدین شرایط میتوانندهمه روزه ازساعت ۱۰ صبح الی ۱۲ با در دست داشتن مدارك فوق به کارگزینی شرکت سهامی زمزم واقع در خیابان آیزنهاور مراجعه نمایند .
۱ـ۵ آ ـ ۴۶۵۲

بتعدادی دوشیزه یابانو که‌آشنائی کامل به ماشین نویسی فارسی داشته باشند مورد نیاز است نشانی : خیابان آریامهر روبروی پارك فرح طبقه‌فوقانی نمایشگاه اتومبیل کنتیانتال طبقه سوم آ ـ ۴۴۹۹

دو نفر دوشیزه یا بانو برای صندوق‌داری مورد نیازاست تلفن ۹۵۱۷۸۶

فروشنده و بازاریاب
که سابقه‌فروش‌کالا درداروخانه ها و خواربار فروشیها داشته باشد و حداقل دارای موتور گازی باشد برای تمام روز با حقوق و مزایای‌خوب استخدام میشود نشانی شاهپور جنب خیابان فرهنگ پلاك ۱۰۴۸
آ ـ ۴۶۵۶

استخدام
دونفر کارگر جهت نصب رادیو پخش اتومبیل فوری باحقوق مکفی استخدام میشود تلفن ۷۷۷۳۲۹

SECRETARY
IRANIAN NATIONAL WITH FOREIGN EDUCATION (ENGLISH LANGUAGE) REQUIRED.
APPLY P.O. BOX 3281

سرویس همکاریهای اجتماعی

با شرایط زیر بازاریاب میپذیرد :
۱ـ حداقل سن ۲۰ سال
۲ـ خوش لباس ـ خوش برخورد و تحصیل‌کرده
۳ـ فعال‌وخواستار درامدی برابر بیست هزار ریال
نشانی شرکت شادزا خیابان سپهبد زاهدی نرسیده به کریمخان زند ساختمان‌پارکر شماره ۲۴۵ طبقه سوم
آ ـ ۴۰۷۱ ۱ـ۱۰

قابل توجه
داوطلبان استخدام
فقط بانصف شهریه
در کلاسهای صبح یا بعدازظهر عمومی و یا کلاس مخصوص فرهنگیان و دانشجویان دوره کامل کمك مهندسی
رادیو، تلویزیون کولر، یخچال
را در لابراتوار با لوازم
مجانی
نقشه کشی و
نقشه برداری
حسابداری منشیگری وماشین‌نویسی را
تا اخذ گواهینامه رسمی فرا گرفته با معرفی ما بـا حقوق مکفی استخدام شوید شاهرضا اول ایرانشهر (نزدیك میدان فردوسی)
آموزشگاه آفرین تلفن ۸۲۴۲۷۲
ا ـ ۴۳۷۴

ویزیتور داروئی
یك شرکت داروئی‌بین‌المللی برای معرفی محصولات خود در تهران و شهرستانها نیازمند بچندنفر ویزیتور تمام وقت است داوطلبین علاوه‌برداشتن دیپلم کامل متوسطه و برگ خدمت زیرپرچم باید بزبان انگلیسی نیز آشنائی داشته باشند .
لطفا تقاضاهای‌خودراهمراه با یك قطعه عکس بصندوق پستی ۱۳۲۱ر۱۲ تهران ارسال دارید .
۱ـ۲ آ ـ ۱۴۰۹۱

سفارتکبرای ژاپن یکنفر
کارمند دفتری زن که دارای شرایط زیـر باشد استخدام مینماید :
تابعیت دولت شاهنشاهی ایران حداکثر سن ۲۵ سال دارای دیپلم‌کامل‌متوسطه‌تسلط بزبـان فارسی و انگلیسی اشخاصی که از عهده ماشین نویسی لاتین و فارسی برآیند مقدم خواهند بود داوطلبان پیشنهادات خودشانرا بزبان انگلیسی با ذکر نام و نشانی و یك قطعه عکس و شماره تلفن منتها تاتاریخ ۲۲ مرداد ماه ۱۳۵۰ به صندوق پستی ۲۱۶۵ ارسال نمایند .
۱ـ۲ آ ـ ۳۱۷۴۲

کارگر زن جوان

برای امور نظافت و دوخت ودوزتمام روز استخدام‌میشود. لطفا همه روزه بین ساعت ۱۲ تا یك بعدازظهر بموسسه ـ آی . بی . اس ساختمان آی . بی . اس خیابان پهلوی جنب سینما امپایر مراجعه نمایند
۱ـ۲ آ ـ ۳۱۶۸۴

یك شرکت بزرگ تولیدی
به افراد زیر نیازمند است .
۱ـ کارمند با سابقه کار در پانچ با ماشینهای ABM و ماشین نویسی
۲ـ کارمند باسابقه کار در کاردکس و ماشین نویسی
۳ـ دیپلمه فنی رشته برق با حداقل شش ماه سابقه کار .
واجـدین بـا تلفنهای ۵ـ۷۹۶۵۵۱ تماس حـاصل نمایند .
۱ـ۶ آ ـ ۳۰۹۶۴

کانون هنری پاترا
(پاترافیلم) عده‌ای خانم و آقاجهت هنرپیشگی بـرای شرکت در فیلم سینمائی‌میپذیرد ضمنا ده نفر خانم خوش تیپ برای رل تئاتری در جشنهـای ۲۵۰۰ ساله مورد نیاز است علاقمندان همه روزه از ساعت ۱۰ صبح الی ۸ بعد از ظهر مراجعه نمایندکاشانی‌کارگردان تئاتر و سینما ـ دروازه دولت روبروی پمپ بنزین کـوچه حمیدالدوله تلفن : ۳۱۴۵۳۹
۱ـ۲ آ ـ ۱۳۶۷۳۰

آگهی استخدام

شرکت سادااافرادذیل را بـا شرایط عـالی و حقوق ثابت وپورسانتاژ استخدام مینماید
۱ـسلزمن مجرب .خوش تیپ . خوش بیـان بـا سابقه بازاریابی ۲۰نفر.
داوطلبین همه روزه‌از ساعت ۱۷الی۲۰ بشماره ۱۶۸ خیابان ثریا بیـن ویلا وفیشرآباد مراجعه فرمائید .

شرکت شب‌نماافرادذیل راباحقوق مکفی استخدام مینماید .
۱ـمونتاژکار نئون دونفر
۲ـ کارگر نئون متخصص الکترودو با مبارد سه‌نفر
۳ـ تحصیلدار با سابقه‌با وسیله دو نفر
٤ـ نئون کار دو نفر
داوطلبین لطفاهمه روزه صبحها به خیابان شاه اول کاخ جنوبی بشماره ۲۹۵ مراجعه نمایند .

یک شرکت بزرگ فرانسوی
یک کارمند ایرانی که زبان فرانسه و در صورت امکان زبان انگلیسی را بداند احتیاج دارد .
خواستاران تقاضای خودرا همراه با یک قطعه عکس بـه صندوق پستی ۱۵۱٤ ارسال دارند .
۱ـ۲ آ ـ ۳۱۹٤٤

موسسه گیسوی بلا افرادذیرراستخدام‌میکند
۱ـ دونفر بانو یا دوشیزه جهت امور دفتری و صندوق
۲ـ یکنفر بانو یا دوشیزه جهت مدیریت
۳ـ چندنفر بانو یا دوشیزه وارد به امور میزاملپی گیسو
٤ـ چندنفر بانو یا دوشیزه جهت پیچیدن مو
۵ـ یکنفر بـانو یا دوشیزه مستخدم
بعدازظهرها از ساعت٤الی۹ به نشانی خیابان پهلوی بین امیراکرم و پهلوی بالاساختمان پیروز گیسوی بـلا مراجعه فرمایند .
۱ـ۲ آ ـ ۳۱۸۱۸

آگهی استخدام
کارخانه تراکتورسازی‌ایران در تبریز به ۳ نفر متخصص راه اندازی و بهره‌برداری‌دیگ بخار صنعتی احتیاج دارد از واجدین شرایط زیر تقاضـا میشود حـداکثر تـا تـاریخ۲۵ مردادماه سال جاری بدفتر تهران خیابان تخت جمشید شماره ٤۳۵ مراجعه نمایند .
۱ـ تابعیت دولت‌شاهنشاهی ایران .
۲ـ انجام خدمت نظام یـا معافیت دائم .
۳ـ آشنا بزبان انگلیسی
٤ـ مدرک تحصیلی‌درحدود دیپلم متوسطه
۵ـ داشتن ۵ سال تجربه کاری مفید
٦ـ سن بین ۲۵ تا ٤۰سال
۱ـ۳ آ ـ ۳۱۸۳٤

نقشه‌کش با سابقه کار مورد نیاز تلفن ۸۲۱۳۵۹
۱ـ۳ آ ـ ۱۳۹۹۹

استخدام رتوش‌کار ومونتاژکار چاپ‌افست
یکنفر که از عهده اداره قسمت رتوش و مونتاژ و عکاسی یک چاپخانه برآید با حقوق مکفی استخدام میشودواجدین‌شرایط به شرکت سهامی چاپ‌گرافیکا واقع در خیابان هدایت کاشی ۳۳٦ تلفن ۳۱۵۸٤۷ مراجعه فرمایند .
آ ـ ۳۱۹۹۲

استخدام فروشنده
یک شرکت بزرگ برای فروش محصولات بهداشتی خودیکنفر جوان فروشنده را با حقوق و مزایای جالب استخدام‌مینماید.
از متقاضیان‌خواهشمنداست بعداز ظهرها بین ساعات۵ر٤ تا ۷ به تلفنهای ۳ـ ۸۲۸۱۳۱ فرعی ۲۱۸ مراجعه فرمایند .
آ ـ ۳۱۹۷٦

بتعدادی دوشیزه و یا بانوکه وارد بـه امـور دوزندگی تریکو باشند نیازمندیم تلفن ٦٦٤۰۸۷

بتعدادی خانم ویا آقا که وارد باموربرش کـاری تریکو باشند نیازمندیم تلفن ٦٦٤۰۸۷

شریک

تیم جوانان ایران شیدبـا دست تهی برای‌تهیه‌فیلم‌احتیاج بشریک دارد . تلفن۹۰٤۹٤٦ـ ۵۵ تا ۸ بعدازظهر .
آ ـ ۱٤۱٦۹

خم کاری وبرش
هر نوع ضخامت
تهران‌نوقاسم‌آباد کوچه خسروی خم کاری‌لئون

تشکیل گروه فرهنگی
دبیرستان ملی مجهز دایر بـا امتیاز دوره کامل‌متوسطه واقع در شمال شهر منطقه‌عباس‌آباد تابع ناحیه ۳ تهران به ۹ نفر دبیر لیسانسیه که هرکدام ده هزار و صد تومان‌سرمایه اولیه تحویل صندوق گروه بنمایند نیازمند اشت . لیسانسیه های علوم حق تقدم دارند .
بدیهی است با رعایت نوبت مراجعین و حق تقدم مـدرك تحصیلی و سوابق خدمـات فرهنگی انتخاب خواهند شد برای این منظور تا پایان روز دوشنبه ۲۸ر۵ر۵۰ ساعت ٦بعد از ظهر دفتر دبیرستان برای قبول تقاضا مفتوح است .
نشانی ـ عباس آباد اندیشه ۲ شماره ۱
تلفن ۷٦۲۹٤۳
۱ـ۲ آ ـ ٤٦٦۸

جویای کار

حسابدار فعال مبتکر
وارد بکلیه‌امور بازرگانی‌جویای کار است‌راهنمای۷۵۸ روزنامه اطلاعات تلفن ۳۱۱۲۳۱
آ ـ ۱۳٦٦۳ ۱ـ۲

جوانی ۲۰ ساله
با گواهینامه رانندگی و سابقه کار مکانیکی ۵ سال با سواد جویای کار است تلفن۳۱۱۲۳۱ راهنمای ۷٦٤ روزنامه‌اطلاعات
آ ـ ۱۳۹۵۹ ۱ـ۲

جوانی ۱۸ ساله
با مدرك ششم ابتدائی جویای کار است راهنمای ۷٦۵روزنامه اطلاعات تلفن ۳۱۱۲۳۱
آ ـ ۱۳۹۵۹ ۱ـ۲

جوانی ۳۰ ساله با تصدیق دو شخصی متاهل جویای کار است تلفن ۳۱۹۰۰۳
آ ـ ۱۳۹٦۱

راننده دو همگانی باگذرنامه بین‌المللی انواع و اقسام‌جرثقیل ها جویای کار است. تلفن ۳۱۱۲۳۱راهنمای ۷٦٦اطلاعات

قابل توجه هتل‌ها
راهنمائی جشن های دوهزارو پانصد ساله برای‌اتباع‌خارجی. وارد به کلیه زبانها منجمله انگلیسی . فرانسه . آلمانی . ترکی استانبولی .
جویای کار هستم لطفا بـه تلفن ٦۳۰۸٦۰ تماس بگیرید .
۱ـ۳ آ ـ ۱٤۱۱۷

دیپلمه‌حسابداری باسابقه جویای کار است تلفن۳۱۵۰٤۰
۱ـ٤ آ ـ ٤۵۵۳

جوانی هستم با تحصیلات حدود دیپلم و یا معافیت دائم وبا دیپلم حسابداری دوبـل‌و گواهی‌نامه‌دو شخصی‌وهمچنین تخصص در دکـوراسیون جویای کار تلفن ۳۱۱۲۳۱ راهنمای ۷٦۸ روزنامه‌اطلاعات
۱ـ۲ آ ـ ۱٤۱٤۹

گمشده

گذرنامه و پروانه اقامت مفقود گردیده
گذرنامه شماره ۸۷۵۰۰٦۹ ب بنام آقای سزار یواخیم‌لوتکنس تبعه آلمان غربی صادره از سفارت آلمان در شهر آکرا ـ غنا و همچنین پروانه اقامت شماره ۲۳۰۵ ـ ۱٤ ـ ۲۷۵ صادره ازشهربانی کل کشور بنام خانم ایرمنگا دلوتکنس مفقودگردیده‌است . ازاشخاص و یا موسساتی که مدارك‌مزبور را یافته‌اند تقاضا میشود بـا تلفن ٤۹ـ۸۲۵۰٤۱ شرکت سهامی ایران‌هوخست ـخیابان کریمخان زند مقابل خیابـان شاه عباس کبیرتماس برقرار و با تسلیم مدارك فوق مژدگانی دریافت دارند .
۱ـ٤ آ ـ ۱۳۸٦۳

گذرنامه مفقود گردیده
گذرنامه شماره ۱۱٤۸۳۱٦ ث بنام آقای‌هورست ماکس‌شروتر صادره از شهر فرانکفورت ـ مابین تبعه آلمان غربی مفقود گردیده است ، از اشخاصی که آنرا پیدا نموده‌اند تقاضا میشود گذرنامه مزبور را به شرکت ایران هوخست‌ـخیابان کریمخان‌زند ـ مقابل شاه‌عباس کبیر تحویل و مژدگانی‌دریافت دارند . تلفن ۹٤ ـ ۸۲۵۰٤۱
۱ـ٤ آ ـ ۱۳۸٦۵

چک‌های بشماره ۹٦۱۲٤۹ بشماره حساب ۱۹٦و۲۳۱۰۳٦ و ۳۲۱۰۳۵ و ۹۹۸۲۷ بشماره حساب ۵۵۷ بانك اعتبارات توزیع شعبه بازار شیراز ـ شعبه مولوی مفقود گشته بنام حسین نوروزی نژاد و ۱۱قطعه سفته و ۱۹۰۰ تومان پول‌مفقود گشته از درجه اعتبار ساقط است یابنده به آدرس خیابان سیروس بنگاه مباشر تلفن ـ ۳۵۳۲۱۲ اطلاع دهد .
آ ـ ۱٤۱۸۱

٤برگ چکهای شماره ـ ٤۷۲٤٦۷ تا ٤۷۲٤۷۰ بانك صادرات شعبه بیست‌متری کوکاکولا ششم بهمن ازحساب ۲۰۲ شعبه ۱۹۹۷ باگواهینامه رانندگی موتورسیکلت و۸ قطعه عکس مفقود شده چکها از درجه اعتبار ساقط است از یابنده تقاضا میشود بتلفن ـ ۷۹۵٤٦٤ مراجعه و پس از تحویل مژدگانی دریافت دارد . سید یعقوب محسنی صبرجو
آ ـ ۱٤۱۷۱

آموزشگاهها

کلاس رقص
سالن رقص‌روزیتا
رقصهای مدرن را با کمترین قیمت و کوتاهترین مدت زیر نظر مادموازل روزیتا بیاموزید. نادری روبروی کوچه شاهرخ کانون هنر تلفن ٦٦۵۷٤۷
۱ـ۱٤ آ ـ ٤۷٤٦

اموزشگاه رانندگی
اموزشگاه رانندگی‌تشکری‌خیام تلفن ۲۳۵۵۵

هنرستان فنی پرستو
مرکز اموزش‌صحیح‌رانندگی میکانیکی ترافیك مجهز به بهترین و مدرنترین وسایل اموزش با مربیان ورزیده و بدون اتلاف وقت با هزینه کم نشانی چهارراه گمرگ شاهپور تلفن ۲۳۹۱٦

تدریس خصوصی

انگلیسی توسط استاد امریکائی MRS.K.HALL در سطح عالی ۹۵۰۵۸۲

ریاضیات ـ شیمی ـ فیـزیک باتضمین توسط‌مهندس‌راهنمای ۷٦۹ اطلاعات تلفن ۳۱۱۲۳۱
۱ـ۲ ۱٤۱۵۳

کلیه دروس ریاضی ششم ریاضی
تلفن ۷۸۱۷۷٦
آ ـ ۱۳۵٦۳ ۱ـ۱۰

تدریس کلیه دروس‌دبیرستانی توسط دانشجویان علوم تلفن ۷٦۳٤٦۲
۱ـ۲ ا ـ ٤٦۲٦

ریاضی . طبیعی . ادبی. زبان . امور دانشجوئی دانشگاه تهران ٤۷۰٦۷ ریاضیات فیزیك شیمی توسط‌دانشجو دانشگاه آریامهر ٦٦۱٦۹۸

تدریس فشرده بویژه‌سیکل دوم و ششم‌ها تلفن ۳۰۰۰۷
آ ـ ٤۷۰۸

پانسیون

پانسیون دختران درخانواده ۹۷۱۸٤۸
آ ـ ٤٦۱٤

آگهیهای متفرقه

اسناد لاوصول خریداریم ۳۵۱٦۱۷

سك پودل سفید
یک دست سن یک سال و نیمو دوسال از انگلستان وارد شد وبطرز صحیح نیز تربیت شده هریک بمبلغ یکهزار و پانصد تومان بفروش میرسد تلفن ـ ۷۷۲٤۵٦
۱ـ۵ آ ـ ٤۷٤۷

دبستان شماره ۲ پیشاهنگ
وصدقبولی دانش‌آموزان کلاس ششم دبستان شماره ۲ و ۳ پیشاهنگ در امتحان نهائی
صد در صد
سال تحصیلی ٤۹ ـ ۱۳٤۸
صد در صد
سال تحصیلی ۵۰ ـ ۱۳٤۹
آریاشهر فلکه دوم دبستان پیشاهنگ تلفن ۹۷۵۸۵٤

دبستان (شماره ۲)
پیشاهنگ
ازمتولدین ۱۳٤۵ برای کلاس آمادگی وازمتولدین ۱۳٤٤ برای کلاس اول ثبت نام مینماید.
آریاشهر خیابان ۱۷ تلفن ۹۷۵۸۵٤
ترانسپورت برای تهران و کرج مهیااست

رستورانهای خانوادگی

سوپر سالن مجلل چلوکبابی مسعود
با سرویس مجهز آمادگی خود را با تعیین وقت‌قبلی‌جهت برگزاری کلیه‌جشنهاوعروسی‌ها اعلام میدارد .
تلفن ۳۱۵۲۷۰ ـ ۳۱۹۵۳۹
۱ـ۳ آ ـ ٤۷۳٤

داروخانه‌ها

داروخانه مهران
خیابان شیروخورشید چهارراه استخر تلفن ۹۵٤۰۰۷

(در کتاب اشعار و ادبیات نو)
نوشته های ادبی و اشعار و عکس یادگاری شما بادریافت مبلغ کمی در دو صفحه چاپ میشود با صندوق پستی ۱۰٤۵ تهران مکاتبه فرمائید .

برنامه‌سینماها

★پشیمانها.رنگی ـ بریژیت‌باردو ـ آنی‌ژیراردو
دیاموند (۸۲۸٤۰۰) ۱۵ر۱۱ ـ ۳۰ر۳ ـ ۳۰ر۵ ـ ۳۰ر۷ ـ ٤۵ر۹

★ آنها به اسب‌ها شلیک می‌کنند ـ رنگی ـ جین فاندا
شهر قصه (٦۲۷۲۹۰) ۱۱ ـ ۲ ـ ٤ ـ ٦ ـ ۸ ـ ۱۰

★ در انتظار غروب ـ رنگی ـ مایکل‌کین ـ جین فاندا
امپایر (٦۲۳۹٤۲)۱۱ ـ ۳۰ر۲ ـ ۵ـ۳۰ر۷ـ۱۰

★ رومئو و ژولیت ـ رنگی ـ اولیویاهوسی
تراس امپایر ٤۵ر۷ ـ ٤۵ر۹

★ میشل استروگف ـ رنگی ـ جان فیلیپ‌لا
شهر فرنگ (٦۲۷٦۲۸) ۱۵ر۱۱ ـ ۳۰ر۳ ـ ۳۰ر۵ ـ ۳۰ر۷ ـ ٤۵ر۹

★ چیچو و فرانکو درآفریقا ـ رنگی ـ سینما سکوپ
سانترال (٤۸٦۸٦) ۱۱ ـ ۱ ـ ۳ ـ ۵ ـ ۷ ـ ۱۵ر۹
نیاگارا (٦٦۵۳۰۷) ۳۰ر۱۱ ـ ۳۰ر۱ ـ ۳۰ر۳ـ ۳۰ر۵ ـ ۳۰ر۷ ـ ٤۵ر۹
رادیوسیتی (٤۳۳۲۰) ۱۵ر۱۱ ـ ۳۰ر۳ ـ ۳۰ر۵ ـ ۳۰ر۷ ـ ۳۰ر۹
رویال (۸۲۹۷۸۵) ۳۰ر۱۰ ـ ۲ ـ ٤ ـ ٦ ـ ۸ ـ ۱۰

★ کمان و آتش ـ رنگی ـ سینما سکوپ ـ جولیا نوجما
مترویل(۳۱۹٤۱۰)۳۰ر۱۰ـ۳۰ر۲ـ۳۰ر٤ـ۳۰ر٦ـ۳۰ر۸

★ ماجراجویان ـ رنگی ـ کندیس برگن
ب.ب (۸۲۹٦٤۱) ۳۰ر۱۰ ـ ۳۰ر۲ ـ ٦ـ۳۰ر۹

★ آوازخوان نه آواز ـ رنگی ـ میلن‌دومونژو
درایوین ونک (٦۲۲۵۵۷) ۸ ـ ۱۰

★ همه با هم بسوی عشق ـ رنگی ـ لینتل‌تونی
کاپری (٤۸٤۰۱) ۱۱ ـ ۳ ـ ۵ ـ ۷ ـ ۹
پولیدور (٤۲٦۳۱) ۳۰ر۱۰ ـ ۳۰ر۳ ـ ۳۰ر۵ ـ ۳۰ر۷ ـ ۳۰ر۹
تاج (۳۱۳۸٦٤) ۱۵ر۱۰ ـ ۱۵ر۱۲ ـ ۱۵ر۲ـ ۱۵ر٤ ـ ۱۵ر٦ ـ ۱۵ر۸ ـ ۱۵ر۱۰

★ آتللو ـ رنگی ـ سرگئی‌باندارچوک
ایفل (۳۱۱٤۷۷) ۱۰ ـ ۱۲ ـ ۲ ـ ٤ ـ ٦ ـ ۸ ـ ۱۰

★ طوقی ـ ملک مطیعی ـ آفرین ـ وثوقی
آسیا (٤۲۹۰۹) نپتون (۷٦۰۱۳٦) لیدو (۹۵۱۲۸۲) پاسارگاد (۷۹۲۷۸۲) ۹ ـ ۱۱ ـ ۱ ـ ۳ ـ ۵ ـ ۷ ـ ۹
رکس(۳۱۵۲۹۳) شهوند(۳۵٤۰٤۰) رنگین‌کمان (۷۵٦۷٦۰) همای (۳۱۱٦٦۹) ژاله (۳۰۵٤۲۰) توسکا (۵۸۵٤٤) المپیا(۹۵٦۷۹٦) چرخ‌و فلک (۹۵۰۵۵۸) شرق (۵٤۰۲٤) فیروزه(۷۵۷٦٦۹) سیلورسیتی (۸٦۱۲۰۵) ۳۰ر۱۰ ـ ۳۰ر۲ ـ ۳۰ر٤ ـ ۳۰ر٦ ـ ۳۰ر۸

★ هاشمخان ـ رنگی ـ ملک‌مطیعی ـ فروزان
مولن‌روژ (۷۵۲۹۲۹) دیانا (٤۷۳٦۵) ۳۰ر۱۱ـ ۳۰ر۳ ـ ۳۰ر۵ ـ ۳۰ر۷ ـ ۳۰ر۹
مهتاب (٤۷۷۷۷) الوند (۳۵٦۵۳۸) ارانوس (۲۷۹۷۱) ۱۱ ـ ۱ ـ ۳ ـ ۵ ـ ۷ ـ ۹
کیهان (۹۵۷۳٦۰) مراد (۷۵۳۳۸۲) اسکار (۹۵۰۸۹۸) کریستال (۳۱۷٦۷۵) ۳۰ر۱۰ ـ ۳۰ر۲ ـ ۳۰ر٤ ـ ۳۰ر٦ ـ ۳۰ر۸

★ صمدوقالیچه حضرت سلیمان ـ پرویزصیاد
تراس دیانا ۸ ـ ۱۰

★ پرده پاره ـ رنگی ـ پل‌نیومن
تراس نیاگارا ۳۰ر۷ ـ ۳۰ر۹

★ گل آفتابگردان ـ رنگی ـ سوفیالورن
کسری (۸۲٦۹۳۹) ۳۰ر۱۰ ـ ۲ ـ ٤ ـ ٦ ـ ۸ ـ ۱۰

★فانتوم ـ رنگی‌ـسینماسکوپ ـ گای‌مادیسون
میامی (۷۵٤۳۲۹) پلازا (٤٤۲۵۵) ۱۱ ـ ۱ ـ ۳ ـ ۵ ـ ۷ ـ ۱۵ر۹
سیلوانا(۳۹۳۷۷۷) ۳۰ر۱۰ ـ ۳۰ر۲ ـ ۳۰ر٤ـ ۳۰ر٦ ـ ۳۰ر۸
ری (۲۲۵۷۸) ۸ ـ ۱۰ ـ ۱۲ ـ۲ ـ٤ ـ٦ ـ۸
حافظ (۳۱٤۰۷٤) ٤۵ر۹ ـ ٤۵ر۱ ـ ٤۵ر۳ـ ٤۵ر۵ ـ ٤۵ر۷ ـ ٤۵ر۹

★ عشق و رسوائی ـ رنگی ـ میشل‌مرسیه
بولوار(٦٦۰۲۹۲) ۱۱ ـ ۲ ـ ٤ ـ ٦ ـ ۸ ـ ۱۰

★ترینیتی ـ رنگی ـ ترنس‌هیل
ریولی (۷۵۷۷۷۷) ۱۱ ـ ۳۰ر۳ ـ ۳۰ر۵ ـ ۳۰ر۷ ـ ۳۰ر۹

★ ووداستاک ـ رنگی ـ مستند
آتلانتیک (٦۲۷۱۷۱) ۱۱ ـ ۳ ـ ۱۵ر۵ ـ ۳۰ر۷ ـ ٤۵ر۹

★ لاله زرد ـ رنگی ـ لوچانوپالوزی
تراس آتلانتیک ۸ ـ ۱۰

★ داغ ثروت ـ رنگی ـ کرک داگلاس ـ هنری فاندا
پارامونت (٤۸۳۲۱) ۱۱ ـ ۳ ـ ۱۵ر۵ ـ ۳۰ر۷ ـ ٤۵ر۹

★ بنجامین ـ رنگی ـ کاترین دونو
سینما ونک (٦۲۹۰۱٦) ۱۵ر۱۱ ـ ۱۵ر۳ ـ ۳۰ر۵ ـ ٤۵ر۷ ـ ۱۰

★ معرکه ـ ایرج رستمی ـ شهین ـ سرکوب
اونیورسال (٦٦٦۹۵۳) پاسیفیگ (۷۵۳۳۱۱) پرسپولیس (۵۸۱۰۸۳) مارلیک (۹٦۳٦۱٦) ۱۱ ـ ۱ ـ ۳ ـ ۵ ـ ۷ ـ ۹
آستارا (۸۷٤۰۲۲) موناکو (۷۹۵۵۷٦) ایران (۳۱٦۳۵٤)سایانا(۳۵۲٤٤۲) تیسفون(۹۵۸۸۸۲)
۳۰ر۱۰ ـ ۳۰ر۲ ـ ۳۰ر٤ ـ ۳۰ر٦ ۳۰ر۸
مونت‌کارلو (۷۹۷٤۱) ۳۰ر۱۰ ـ ۳۰ر۲ ـ ۳۰ر٤ ـ ٤۵ر٦ ـ ۹
پانوراما (۷۹٤۵۷۵) ۳۰ر۹ ـ ۳۰ر۱۱ ـ۳۰ر۱ـ ۳۰ر۳ ـ ۳۰ر۵ ـ ۳۰ر۷ ـ ۳۰ر۹
گلدن سیتی (٦٦۳۲٦۹) ۱۵ر۱۱ ـ ۳ ـ ۱۵ر۵ ـ ۳۰ر۷ ـ ٤۵ر۹
ادئون(۳۱۸۱۱۸) ۳۰ر۱۰ ـ ۳۰ر۲ ـ ۳۰ر٤ ـ ۳۰ر٦ ـ ۳۰ر۸

★ ساتی ـ راجندراکمار ـ ویجنتی‌مالا
کارون (۹۵۵۱٦۵) ۲ ـ ۳۰ر٤ ـ ۳۰ر٦ ـ ۹

★ شوهر پاستوریزه ـ وحدت ـ ارحام صدر
تراس اونیورسال ۳۰ر۷ ـ ٤۵ر۹

★ فشار روی ماشه ـ رنگی ـ سینما سکوپ
آریا (۳۱۹۸۸٤) ۹ـ۱۱ـ۱ـ۳ـ۵ـ۷ـ۹

★ تعلیم رانندگی ـ رنگی ـ چیچو ـ فرانکو
ماندانا (۷۹۹۸۲) ۳۰ر۱۰ ـ ۳۰ر۲ ـ ۳۰ر٤ـ ۳۰ر٦ ـ ۳۰ر۸

★سارا ـرنگی‌ـ کلیفت‌ایستوود ـ شرلی‌مک‌لین
برلیان (۳۹۳۵۳۵) ۹ـ۱۱ـ۱ـ۳ـ۵ـ۷ـ۹

★ قلاب ـ بیک ایمانوردی ـ مرجان
شهرام (۷۷٤۵٤۹) ۹ـ۱۱ـ۳ـ۵ـ۷ـ۹

★ قلعه عقابها ـ رنگی ـ ریچاردبرتن
فردوسی (۳۱۵۷۸٤) ۳۰ر۸ـ ۳۰ر۱۱ ـ ۳۰ر۲ ـ ۳۰ر۵ ـ ۳۰ر۸

★ کتاب آفرینش ـ رنگی ـ پیتراوتول
ستاره (۵۸۷۲۱) ۹ ـ ۱۲ ـ ۳ ـ ٦ ـ ۹

★کلبه‌ای آن‌سوی رودخانه ـ ملک مطیعی
مازستیک (٦٦۸٤٦۱) ۳۰ر۱۰ ـ ۲ ـ ٤ ـ ٦ ـ ۸ ـ ۱۰

★ مهاجمین آلمان ـ رنگی ـ لوچانوپالوزی
پارک (۳۱۹٦۳۷) ۹ ـ ۱۱ ـ ۱ ـ ۳ـ ۵ـ ۷ ـ ۹

★ روباه ـ رنگی ـ سندی دنیس ـ آن‌هیوود
گلدیس (٦۲۸۷۱۳) ۳۰ر۳ ـ ۳۰ر۵ ـ ۳۰ر۷

★ فستیوال فیلمهای چیچو و فرانکو
دنیا (۳۹۳۸۱۲) ۹ ـ ۱۱ ـ ۱ ـ ۳ ـ ۵ ـ ۷ ـ ۹

★ نوداسمیت ـ رنگی ـ استیومک‌کوئین
دریا (۷۹۱۷٤٦) ۹ ـ ۱۱ ـ ۱ ـ ۳ـ ۵ ـ۷ـ۹

★ مردجنگل ـ رنگی‌ـاستیوهاوکینزسکتی‌سوان
پردیس (۳۰٤۲۵۹) ۹ـ۱۱ـ۱ـ۳ـ۵ـ۷ـ۹

★ دو میهن‌پرست ـ بعضی ازدخترها میتونن
البرز (۳۰٤۲۵۸) ۳۰ر۸ـ۱۲ـ۳۰ر۳ـ۷ـ۳۰ر۸

★ ژاندارم نیویورک ـ لوئی‌دوفونس
سینما فروشگاه فردوسی(۳۰۱٦٤۱) ۳۰ر۱۰ ـ ۳۰ر۵ ـ ۷

★چیچووفرانکوعلیه‌اس‌اس‌ـرنگی‌ـسینماسکوپ
تخت‌جمشید (٤۳۵۵۰) ۳ ـ ۵ ـ ۷ ـ ۹

سانس انگلیسی
گلدیس ۳۰ر۹ فیلم (روباه)
درایوین ۸ـ۱۰ فیلم (آوازخوان، نه آواز)

★ تاترها
نمایشنامه کمدی باقر و بی قر بانضمام کنسرت آغاسی و ناهید
تئاتر پارس (۳۱۸۸۱۱) ۵ ـ ۸ بعدازظهر

برنامه تلویزیون

کانال ۷

برنامه امشب
۳۰ـ۵ اسلاید و موزیك
۰۰ـ٦ اعلام برنامه
۰٤ـ٦ کارتون
۳۰ـ٦ اخبار
٤۰ـ٦ آسمان ایران
۰۵ـ۷ روح کاپیتان کرك
۳۰ـ۷ مجله نگاه
۰۰ـ۸ دنیای یك زن
۳۰ـ۸ مشروح اخبار همراه‌با فیلمهای خبری
۲۰ـ۹ فیلم میلیاردر
٤۵ـ۹ چهره ایران
۱۵ـ۱۰ روزهای زندگی

برنامه نیمروز یکشنبه
۰۰ـ۱ اسلاید و موزیك
۱۵ـ۱ اعلام برنامه
۱۷ـ۱ حفاظت و ایمنی
۳۰ـ۱ فیلم دختر شاه‌پریان
۰۰ـ۲ ادبیات جهان
۳۰ـ۲ واریته
٤۵ـ۲ اخبار

کانال ۳ـ۹

برنامه امشب
۱۵ـ۷ اسلاید و موزیك
۳۰ـ۷ اعلام برنامه
۳٤ـ۷ فیلم مستند
۰۰ـ۸ موسیقی ایرانی
۳۰ـ۸ مشروح اخبار همراه‌با فیلم های خبری
۰۰ـ۹ فیلم سینمائی

برنامه آموزشی

برنامه صبح‌یکشنبه
۰۰ـ۸ ترانه‌ها و چشم‌اندازها
۳۰ـ۸ اعلام برنامه
۳۵ـ۸ برنامه کـودکـان و نوجوانان
۱۵ـ۹ شیمی سال چهارم
٤۰ـ۹ انگلیسی دوره دوم
۵۵ـ۹ طبیعی چهارم
۲۰ـ۱۰ زنگ تفریح
۳۰ـ۱۰ فیزیك چهارم
۵۵ـ۱۰ مکالمه فرانسه
۱۰ـ۱۱ ریاضی چهارم
۳۵ـ۱۱ زنگ تفریح
۵۵ـ۱۱ فیزیولوژی جانوری ششم
۲۰ـ۱۲ حساب استدلالی‌ششم ریاضی
٤۵ـ۱۲ زنگ تفریح
۲۵ـ۱۳ علوم دبستانی
٤۵ـ۱۳ فیلم داستانی

برنامه امریکا

برنامه امشب
۰۰ـ۵ برنامه کودکان
۰۰ـ٦ اخبار
۱۵ـ٦ برنامه آگهی
۳۰ـ٦ دشت سرسبز
۰۰ـ۷ بعدا اعلام میشود
۳۰ـ۷ برنامه فیلیپ ویلسن
۳۰ـ۸ پری‌میسن
۳۰ـ۹ برنامه لویدبریجن
۵۵ـ۹ برنامه آگهی
۰۰ـ۱۰ برنامه مخصوص
۳۰ـ۱۰ نمایش امشب
هرگونه تغییری دربرنامه ها بعدا بوسیله تلویزیون اعلام میشود

فروش فولاد ژاپنی
ورق سیاه ـ ورق روغنی ـ تسمه ـ آهن سفید ـ ورق حلب ـ نبشی ـ ورق سیلیکون ـ ورق استنلس ـ شیت‌پایل ـ لوله‌های بدون درز ـ سیم و غیره
خواهشمند است برای کسب اطلاعات بیشتر با
شرکت کانماتسو گوشو ایران
صندوق پستی شماره ۱۹۱۰ ـ تهران تماس حاصل نمائید.
تلفن : ٤٤۸۸۰ ـ ٤۸۳۳۸ ـ ٦٦۱٦۲۸

در پایان سومین شب مسابقات انتخابی تیم ملی کشتی آزاد ایران

فیلابی و قربانی بعنوان نخستین برگزیدگان معرفی شدند

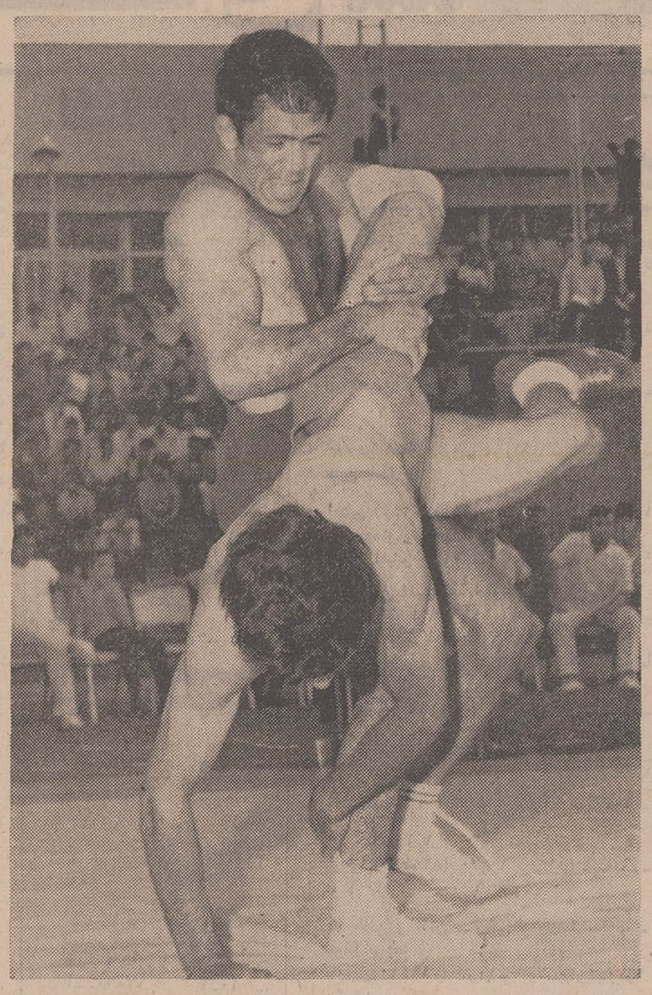

محمد قربانی قهرمان آسیا و صاحب مدالهای نقره وبرنز جهانی شب گذشته بعنوان نخستین چهره برگزیده‌برای‌تیم ملی کشتی ایران انتخاب شد .

امشب باانجام دیدار های اوج ، تیم ملی کشتی آزاد ایران برای شرکت درمسابقات جهانی کشتی شناخته خواهند شد .

حضور ۱۱۴ شرکت کننده برتر کشتی ایران که از چهارشنبه شب برای پوشیدن پیراهن ملی مبارزات خودرا آغاز کرده‌اند شب گذشته در پایان دیدار های ۶۸ کیلو در دور چهارم به‌آخر رسید .

جالبترین مبارزه دیشب را محمد رضا نوائی کشتی‌گیر جوان ۶۲ کیلو برابر شمس‌الدین سید عباسی قهرمان جهانی‌این وزن برگزارکرد، دیداری بود پرهیجان که جسارت و انعطاف پذیری فراوان دو کشتی‌گیر خلق مشتاق رااز این مبارزه سیراب نمود .

در پایان سه دقیقه دوم نوائی صاحب ۴ امتیاز بود که این پیروزی را نصیب نوائی میتمود ولی سیدعباسی در فاصله‌یك دقیقه به پایان بعداز اینکه نوائی دراختیار گرفت با فن فتیله پیچ شگفتی آفرید ودر پایان با امتیاز کافی برای پیروزی از سد نوائی گذشت ، اسکندر فیلابی و محمد قربانی چهره‌هائی بودند که در پایان دور سوم و چهارم بعنوان نخستین چهره های ملی پوش معرفی شدند ،نتایج بدست آمده در دوره های مختلف به این شرح میباشد.

نخستین شب

در نخستین شب مسابقه بابرگزاری ۵۵ دیدار رویهم ۸ پیروزی با ضربه فنی بدست آمد که از آن میان محسن فره‌وشی در ۵۷ کیلو در یك حالت غیرقابل پیش‌بینی وبا ضربدیدگی فراوان در حالیکه قبل ازبوجود آمدن این رویداد یك امتیازبرحسین‌حیدری پیشی داشت ، مغلوب شد . ۷ پیروزی دیگر در وزنهای ۴۸ ،۶۳ ،۱۰۰ و۹۰+ کیلو بدست آمد که هیچکدام از چهره های ملی دراین پیروزیها نقشی نداشتند .

در ۴۸ کیلو ابراهیم‌جوادی،محمدمظلوم، اصغر اسلامی ،نوری شعبانی وکرامت زرنك به پیروزی رسیدند که از این میان شعبانی و زرنك ، احمدی و جولائی را با ضربه‌فنی مغلوب کردند ، نتیجه مساوی این وزن‌برای مسعود میرطالبی و حسن راستگو منظورشد.

قربانی و برتری تردیدناپذیر

در ۵۲ کیلو محمد قربانی چهره‌ملی‌پوش کشتی ایران با برتری تردید ناپذیر سیفی عموزاده را مغلوب کردولی با این همه نیم امتیاز منفی بحساب او گذارده شد اسدی، نبی‌الله قاضی ، محمد مشهدی اسماعیل و رحمت فاطمی سایر چهره های پیروز این وزن بودند .

غیبت ابوطالب طالبی در ۵۷ کیلو که با آمادگی فراوان از مدتها پیش برای نمایشی دلپذیر تدارك دیده‌بود بدنبال حادثه تصادفی که برای خانواده‌اش بوجود آمد ، میدان‌را برای حیدری سعیدالباقروخدر خالی گذاشت، ضمن آنکه‌فره‌وشی بادرخشش در مسابقات قهرمانی ایران مدعی تازه این وزن بود که او نیز با حادثه‌ضربدیدگی در مقابل‌حیدری تسلیم شد ،حیدری تنها پیروز با ضربه‌فنی در ۵۷ کیلو بود ، خدر با برتری کامل‌مقابل یوسف رستمی نیم امتیاز منفی گرفت و عبدالباقر یك امتیاز از پیروزی با امتیاز در برابر مردانی بدست آورد .

مجید پاك‌سرشت ، حمید کرمانشاهی و ناصر نصیری چهره های پیروزدیگر ۵۷ کیلو بودند ، ورزداری و رفوگر به نتیجه مساوی رسیدند .

در ۶۲ کیلو وجود شمس‌الدین سید عباسی سبب شده شانس دیگران زیر سایه‌وجوداو محو شود ، با این همه محمد رضا نوائی‌در این دوره امیدوارتر از گذشته گام بر می دارد ، محمود خاوران ، هادی رفوگر و جهاندار عبدالباقر که برای نامور شدن باید بسالهای آینده چشم داشته باشند سایر مدعیان ۶۲ کیلو هستند .

در نخستین شب خاوران و ولدی در این وزن به پیروزی با ضربه فنی رسیدند،فدائی، سید عباسی ، جهاندار عبدالباقر ، مرادی ، مطبوع رفتار سایر چهره های پیروز بودند و عبدالله حاج احمدی استراحت داشت.

تنها موجد در ۶۸ کیلو

غیبت کاظم غلامی و حضور برزگر در ۷۴ کیلو سبب شده در ۶۸ کیلو بعد از موجد همه چیز به پایان رسد ، با این همه جبار مهدیون قهرمان جوانان جهان ،محمدخرمی و مصطفی اقتداری بازماندگان امید این وزن هستند .

موجد در نخستین شب حساس را با امتیاز شکست داد و گذشته از مساوی اقتداری و خرمی ، مهدیون با عشری و بامشکی با فاسمی به نتیجه مساوی‌رسیدند

محمد هیچی دومین چهره پیروز این وزن بود .

در ۷۴ کیلو همه چیز در شب‌نخست به پایان رسید . مساوی بدون امتیاز برای برزگر و فرهنگدوست ، مدعیان پیراهن ملی این وزن .

بدین روی باید در انتظار نتایج دیدار های این دو باسایرین نشست ولی رویهم برزگر جنگنده‌تر به نظر می‌آمد.

طاهری ، بابائی و اسماعیلی سه‌پیروز دیگر این وزن بودند

دشواری برای حاجیلو

در ۸۲ کیلو هنوز باید منتظر بود، حاجیلو با همه امید دشوار است ازسدرضا حسینی ، احمد محمدی و رضاقلی پور به آسانی عبور کند .

گرچه قلی پور در نخستین شب‌مقابل امیرزاده روی یك اشتباه متوقف شد ولی مساوی حاجیلو برابر محمد اسمعیل زاده سبب شد رضا حسینی‌در حالی که باپیروزی برعلی میرزائی تنها نیم امتیاز منفی گرفت امیدوارتر از دیگران باشد .

احمد محمدی ، غلامعلی عاقلتر و تقی رجائی چهره های پیروز در ۸۲ کیلوبودند.

در نود کیلو رضا خرمی بردیگران برتری محسوسی‌داردمحمد رمانی ازاصفهان و مصر زینعلی زاده سایرامید های‌نود کیلو می باشند .

پیروزی رسید و سهیل‌سهیلی ، رضاخرمی ابراهیم بابائی و مصر زینعلی‌زاده با امتیاز برنده شدند .

در ۱۰۰ کیلو و ۱۰۰ کیلو به‌بالاانوری و فیلابی همچنان حکومت می کنند .

۵ شرکت کننده در ۱۰۰ کیلوبه‌بالا و ۱۲ مدعی در ۱۰۰ کیلو حضور دارند.

سلحی با پیروزی ضربه فنی مقابل منوچهر علائی هم کام باشاهرخ ضرغام که مسعود امیری را با ضربه فنی مغلوب کرد بدون امتیاز منفی بدوره بعد رفتند

قاسم ملك پور ، ابوالفضل انوری ، رضا سوخته سرائی وعلی‌توپچی سایرچهره های پیروز صد کیلو بودند .

در وزن دهم حمید اقائیلی مقابل فیلابی حاضر نشدناصر بختیار استراحت کرد و جوکارزاده ، علیزاده بدون امتیاز مساوی شدند .

دور دوم

۴۸ کیلو :سعید بیاتی با ضربه‌فنی مغلوب محمد مظلوم ازتهران شد، ابراهیم جوادی با ضربه فنی حسین رزاق منش را شکست داد ،حسین بیطرفان با امتیازحسن راستکو را مغلوب کرد ، علی اصغراسلامی با امتیاز برنوری شعبانی‌غلبه کرد .شیرراد احمدی با ضربه فنی مغلوب کرامت رزنك از فارس شد . علی جولائی استراحت داشت .

۵۲ کیلو :سیفی عموزاده از تهران با امتیاز محمد کرمانی را مغلوب کرد . محمد قربانی‌با امتیاز بر محمد اسدی‌غلبه نمود . نبی‌اله قاضی با امتیاز محمد مشهدی اسمعیل را شکست داد . محمد پهلوانی‌با امتیاز بر غلامرضا عسکری پیروز شد . رحمت فاطمی از فارس استراحت داشت .

۵۷ کیلو : فضل‌الله بابائی بایجیی مردانی مساوی کرد ، مجید پاك سرشت باضربه فنی مغلوب جهانگیر عبدالباقر گردید ، حسین حیدری از تهران با امتیاز حمید کرمانشاهی را مغلوب نمود ، حسین علی‌پور با ضربه فنی مغلوب رمضان خدر شد ، یوسف رستمی با ضربه فنی دربرابر اسفندیار وزرداری شکست خورد ، جواد رفوگر بابرتری کامل‌قاسم جعفری رامغلوب کرد . ناصر نصیری استراحت داشت .

۶۲ کیلو : محمد رضانوائی‌به برتری کامل حاج احمدی را شکست داد، حسین معاونیان بدون ردو بدل امتیاز با خوران مساوی کرد ، خسروی با ضربه فنی‌مغلوب رفوگر شد ، سید عباسی با ضربه فنی بر جهاندار عبدالباقر پیروز گردید ، ولدی‌با امتیاز مغلوب مرادی شد ، حسین وحدانی با امتیاز در برابرمصبوع‌رفتر شکست خورد ترابی از اصفهان با امتیاز لقائی راشکست داد .

۶۸ کیلو : مهدیون‌باامتیاز برنامشکی علبه نمود ، علی قاسمی با امتیاز عشری را رمانی مغلبل چاهدی با ضربه فنی به مغلوب کرد ، طباطبائی با امتیاز مغلوب اقتداری گردید ، لامعلی در برابر محمد خرمی با امتیاز شکست خورد ، موحدعلی اخوندی را ضربه فنی کرد ، حسن با امتیاز مغلوب هیچی از کرمانشاه شد .

۷۴ کیلو : برزگرباضربه فنی‌طاهری را مغلوب کرد ، فرهنگدوست با امتیاز آزادی را شکست داد ، علی‌نقیان‌باتبرتری کامل محمد حسین بابائی را مغلوب کرد، نوروزیان با امتیاز مغلوب علی اسماعیلی شد ، زرافشانی با امتیاز اعتباررا شکست داد .

طرح ویژه برای موفقیت دانش آموزان ششم دبیرستانها از شهریور ماه امسال دانش آموزان ششم طبیعی باشرکت در کلاسهای مخصوصی دیپلم میگیرند

این کلاسها که از طرف «گروه آموزشی توفیقیان» تشکیل میشود دانش‌آموزان ششم طبیعی‌رابرای امتحانات رسمی‌آماده‌و موفقیت آنان را تضمین میکند

توفیقیان :

مردودی دانش آموز ناشی از ضعف تدریس دبیر است و نباید حق‌التدریس دریافت کند

اخیرا جسته و گریخته ازمراکز آموزشی‌ودانش آموزان،مطالبی درباره کلاسهای تضمینی شنیده میشودواز مفاد آن چنین برمیآید که قبولی دانش آموزان‌در امتحانات‌ششم تضمین میشود. باتوجه به مشکلات امر تدریس، توجیه‌این مطالب‌احتیاج به تحقیق و بررسی دارد .

بدین منظور،برای روشن شدن چگونگی برنامه کار این واحدها وبرای اینکه اطلاعات بیشتری‌در این زمینه دراختیاردانش آموزان‌ششم دبیرستان ها قرار گیرد ، باآقای توفیقیان مبتکرکلاسهای تضمینی گفتگویی کردیم .

«آقای«توفیقیان» درموردکیفیت کلاسهای تضمینی و اینکه با چه اطمینانی دست به چنین اقدامی زده است گفت :

در درجه اول علاقه من به تدریس باعث تشکیل این‌کلاسها شده است . ولی درمورد اینکه چرا کلاسهای تضمینی ایجاد کرده‌ام باید بگویم ، بنظر من قبولی یک دانش آموز فقط منوط به تدریس صحیح دبیر است و اگر دانش آموزی به درس‌توجه نکرد ویا به‌اصطلاح درس نخوان بود بدلیل غیر قابل استفاده‌بودن کلاسهاست و در هر صورت دبیر است که نتوانسته است دانش آموز را به درس علاقمند سازد . در این صورت حق دریافت وجهی را بعنوان حق‌التدریس نخواهد داشت ، همین امر مرا به تشکیل کلاسهای‌تضمینی معتقد ساخت واز همان زمان تصمیم گرفتم چنانچه دانش‌آموزی در کلاسهای موسسه شرکت کرد و قبول نشد شهریه را به او برگردانیم .

اولین دبیر تضمینی :

آقای «توفیقیان» درموردفعالیت هائی که تا کنون در تشکیل کلاس های تضمینی داشته گفت : تشکیل اولین کلاسهای تضمینی بدنبال موفیقت هائی بود که شاگردان خصوصی من در امتحانات بدست آوردند بهمین جهت اولین کلاس تضمینی‌را با ۱۲ نفر شاگرد در بهمن ماه ۴۸ تشکیل دادم . موفقیت هر ۱۲ نفر باعث شد که روش‌ابداعی در میان‌دانش‌آموزان با استقبال مواجه شود و بهمین دلیل سری بعدی این کلاس با شرکت ۳۰۴ دانش‌آموز تشکیل شد . این دانش آموزان که اغلب آنها ترک تحصیل های‌چندین ساله‌داشتند توانستند در امتحانات موفق شوند و حتی دانش آموزی که در سن ۶۰ سالگی در این کلاس شرکت کرده بودتوانست در عرض ۳ ماه تحصیل در خرداد ماه موفق باخذ دیپلم شود و این یکی از مواردی‌بود که مشوق و موید روش‌تدریس من بود .

برنامه های آینده :

آقای « توفیقیان» اضافه کرد، همانطور که با ابتکار کلاسهای تضمینی ، توانستیم کلاس ۱۲ نفری رادرعرض یکسال به ۵۰۰ نفر برسانیم، درنظرداریم این گسترش‌رادر نوع کلاسها نیز ایجاد کنیم . بهمین منظور از سال تحصیلی آینده ، کلاسهای کنکور تضمینی را همراه‌باکلاسهای‌تضمینی‌فعلی تشکیل خواهیم‌داد. این کلاسها نیز برای اولین‌بار و به‌ابتکار «گروه توفیقیان» تشکیل‌میشودو قبولی دانش‌آموزان این کلاسها را در کنکور دانشگاه هاتضمین میکند .

روش تدریس کلاسهای کنکور تضمینی باروش تدریس‌درسایر گروهها متفاوت است و همین روش تدریسی خاص‌به‌ما امکان میدهد تاقبولی دانش‌آموزان را تضمین کنیم .

شروع کار این کلاسها که‌در دوره‌های ۶ ماهه تشکیل‌میشود، بوسیله آگهی در جراید، باطلاع داوطلبان شرکت در کنکور خواهد رسید .

همچنین چون‌حدس میزنیم در سال آینده تعداد شاگردان‌از ۱۰۰۰نفر متجاوز شود در نظر داریم در نقطه مناسبی ازتهران مطابق استاندارد های مراکز آموزشی ، محلی را با ساختمان مدرن تهیه کنیم تابابرنامه های آموزشی خاص ما مطابقت داشته باشد .

روش تدریس :

آقای «توفیقیان» اضافه کرد: در روش تدریس ماسعی میشود به‌نکات ریز و مهمی که در دبیرستانها و کلاس‌های دیگربه آن توجه نمیشود، تکیه شود . برای مثال دنوشتن واحدهای مقیاسات در مقابل جواب‌مسائل از نکاتی است‌که نه‌تنها باعث کسر بارم‌تعیین‌شده میشود‌بلکه برای حل‌بقیه‌مسئله نیزراهنمائی است که در صورت عدم توجه‌به آن اشتباهات فاحشی در جواب و حل مسئله پیش می‌آید .

مورد دیگری که کلاسهای‌درس ما را از کلاسهای دیگرمتمایز میکند ، رابطه‌دوستانه‌ایست که در محیط درس وجود دارد.این رابطه دوستانه هم مشوق دانش آموز و هم مشوق دبیر میشود بطوری‌که حتی بعداز اتمام ساعات درس ، صحبت راجع‌به مسائل درسی و دیگرموضوعاتی که مورد توجه قرار گرفته‌ادامه پیدا میکند و میتوان گفت کلاس درس با مفهومی که تا کنون داشته فرق می‌کند که فقط نتیجه روش تدریس دبیران است .

برای مثال در مورد انشاء ، کلاس انشائی وجود ندارد و در هر جلسه موضوعی‌نوشته یا خوانده نمیشود ، زیرا به نظر مسئولین «کلاسهای توفیقیان» نوشتن انشاء در هر مورد باید با معلومات عمومی و احاطه به موضوعات روزباشد.از این‌جهت یك یادو ساعتی که در مورد جمله‌بندی ها و نکات لازم‌انشائی صحبت میشود بقیه ساعات این درس برای ایراد کنفرانسها و گفتگو درباره موضوعات‌اجتماعی اختصاص میابد .

توجه به این نکات است که دانش‌آموز را در کلاس درس مینشاند و نه‌تنها از کلاس‌خسته نمیشود بلکه بادقت کامل در سئوال و جوابهای درس شرکت میکند و ما میتوانیم باجرات و علم‌به حتمی بودن قبولی‌دانش آموز، قبولی‌آنهارا تضمین‌کنیم درضمن با کنترل حضور و غیاب دانش‌آموزی را که به علل مشغله روزانه نمیتواند دربعضی جلسات حاضر شود ،مقیدمیکنیم که شرکت در کلاس‌را برسایر برنامه های روزانه مقدم بدانندتا بتواند نتیجه‌زحمات‌خود راهرچه بهتر بدست آورد .

آقای «توفیقیان» اضافه کرد: دربهمن‌ماه سال گذشته کلاس هائی‌را باشرکت ۵۰۰ نفرتشکیل دادیم که از ۴۰۰ نفر شاگردان تضمینی کلاسهای مزبور فقط ۶۵نفرتجدیدشدند که‌در صورت عدم‌موفقیت‌درشهریورماه‌امسال که بطور رایگان برای این امتحان آماده میشوند پول‌آنها مطابق با تضمین نامه رسمی و قابل اجرا مسترد خواهد شد با توجه به سابقه‌ای که از این شاگردان داریم با توضیح‌نکات مهم و نکاتی که شاگردان به آنها احاطه ندارند جز یك یا دو نفر که به عللی در کلاس ها حاضر نشده‌اند بقیه موفق‌به دریافت دیپلم خواهند شد .

کلاسهای قبل از امتحان

همراه با کلاس های تدریس گروه توفیقیان» کلاس هایی نیز به عنوان کلاس های رفع اشکال‌وجلسات آزمایش‌تشکیل میگردد . در این کلاس ها که در روز های قبل از امتحان تشکیل میشود کتاب ها برای شاگردان دوره میشود و نیز هر هفته در جلسات امتحان ، آزمایشاتی از شاگردان به‌عمل می آید و پس از بررسی‌اوراق، اشکالاتی که در این آزمایشات دیده شده در کلاس های مخصوص رفع اشکال توضیح داده میشود .

استفاده دیگری که‌از اینگونه آزمایشات میشود تعیین میزان است‌و با توجه به این نکات آگاهی دانش آموزان ازدروس کلاس هایی‌با سطح‌های مختلف تشکیل می دهیم تاهم‌ازخستگی آنهایی که بیشتر می‌دانند جلوگیری شود و هم امکان رساندن دانش آموزان ضعیفتر را داشته‌باشیم ولی هردو کلاس قبل از شب امتحان کاملا آماده امتحانات خواهند بود و این آمادگی به‌نحوی‌است که بتوانیم به تضمین خود عمل کنیم .

در ازمایشاتی که در حین کلاس ها به عمل می آید نیز روش خاصی را پیش گرفته‌ایم وبا سئوالات زیاد ووقت کم‌هم می توانیم نکاتی را که به آنها جواب‌داده‌نشده تعیین کنیم‌و هم ارزش وقت‌رابرای دانش‌آموزان روشن سازیم و اغلب دانش ـ آموزان، توانسته‌اندر امتحانات رسمی حتی در نیمی از وقت تعیین شده‌به تمام‌سئوالات‌جواب دهند .

وقت تشکیل کلاسها

آقای «توفیقیان»در مورد‌ساعات تشکیل کلاس ها توضیح داد. با توجه به اینکه یك سوم‌دانش آموزان «کلاس های توفیقیان» از شهرستان ها به تهران آمده‌اند و همچنین با توجه‌به مشکلاتی که برای حاضر شدن در کلاس وجود دارد ، سعی شده است‌کلاس ها در ساعات مختلف تشکیل شود تا هردانش آموز بتواند با آزادی وفراغت در کلاس ها حاضر شود .

تبریکات

تیمسار سرلشگر جعفری

ارتقاء بجاو شایسته آن تیمسار معظم‌را صمیمانه تبریك‌عرض نموده ترقیات روزافزون جنابعالی و توفیق در اجرای منویات خدایگان شاهنشاه آریامهر را از درگاه ایزد متعال مسئلت داریم .

مهندس عجمیان و بانو
آ ـ ۳۱۹۶۰

تیمسار سرلشگر جعفری

ارتقاء تیمسار معظم را تبریك گفته و توفیق بیشتری را در راه خدمت به شاهنشاه آریامهر و کشور عزیز از خداوند متعال خواستارم .

مدیر آموزشگاه رانندگی ری : فخرالدین
آ ـ ۳۱۹۲۴

جناب آقای دکتر کمال الدین آرمین

انتصاب شایسته شما‌را به ریاست دانشکده پزشکی دانشگاه تهران صمیمانه تبریك عرض می نمایم .

سروان مهدوی
آ ـ ۳۱۹۱۸

هنرستان صنعتی حرفه

زیر نظر مهندسین فارغ‌التحصیل آلمان برای رشته های کمك مهندسی ساختمان ـ معماری ـ نقشه برداری ـ برق ـ وصنایع فلزی در دوره های روزانه‌وشبانه تعدادی هنرجوی دختروپسر واجد شرایط میپذیرد .

فارغ‌التحصیلان و تجدیدی های سال سوم متوسطه‌یاآموزشگاه‌های‌حرفه‌ای میتوانندهمه روزه صبح از ساعت ۸ ـ ۱۲ و عصراز ۴ ـ ۷ برای‌ثبت نام مراجعه نمایند .

جنوب دانشگاه تهران خیابان سزاوار (بین خیابان دانشگاه و خیابان ابوریحان) پلاك ۱۳۶ تلفن ۴۲۵۵۱

دبستان غنچه

و کودکستان ـ با ماشین و ناهار ـ تلفن ۹۵۴۷۹۵

متولدین ۱۳۴۴ (دختر وپسر) را برای کلاس‌اول ثبت‌نام میکند .

میدان رشدیه ـ خیابان اسکندری ـ مقابل فروشگاه ارتش .
آ ـ ۳۰۹۶۶

دبیرستان دخترانه شهناز پهلوی

درسال تحصیلی ۵۰ ـ ۵۱

از دارندگان قبولی سال سوم متوسطه برای‌نوبت‌دوم (شبانه) در رشته بازرگانی ثبت‌نام مینماید .

داوطلبان برای ثبت‌نام وکسب اطلاع بیشترمیتوانند صبح روزهای دوشنبه‌وچهارشنبه‌هرهفته‌بمحل‌دبیرستان واقع درابتدای خیابان فرانسه مراجعه نمایند تلفن ۴۵۰۱۷

آ ـ ۱۳۵۶۵ ۱ ـ ۲

پل

باهنرمندی ناصر ملك مطیعی و آفرین
در باغ گلستان تهران
آ ـ ۳۱۷۵۶

آگهی اجاره منزل برای دانشجویان

تعدادی دانشجوی دختر و پسر دانشگاه تهران‌ازاول‌مهرماه داوطلب سکنی در منازل اطراف دانشگاه هستند کسانی که حاضرند با شرایط سهل به دانشجویان اطاق اجاره بدهندبا تلفن ۴۷۰۶۷ تماس بگیرند یا شخصا بامور دانشجوئی‌خیابان ۲۱ آذر مراجعه کنند . م‌الف ۵۵۵۱

مؤسسه انتشارات امیرکبیر
برای نوجوانان
وایکینگها
ازمجموعهٔ گردونه تاریخ
الیزابت چین‌وی
ترجمهٔ : سیروس پیروزی

کلاسهای راهنمائی مدرسه‌نمونه‌الوند

مجهز بتمام وسائل آزمایشگاهی زیر نظر مربیان دوره دیده همه روزه برای ثبت نام آماده است .

مدرسه نمونه الوند
تلفن ۸۷۳۳۱۵ ـ ۸۷۴۸۸۹

نام‌نویسی در هنرستان‌عالی موسیقی

برای سال تحصیلی ۵۱ ـ ۵۰

برای‌رشته های پیانو ـ ویلن ـ ویلن‌سل باله کلاسیك از کلاس چهارم ابتدائی و سازهای بادی از کلاس‌اول‌متوسطه داوطلب می‌پذیرد

دردوره ابتدائی و دوره اول متوسطه دروس‌عمومی طبق برنامه رسمی وزارت آموزش و پرورش تدریس می شود هنرجویان پس‌از دریافت دیپلم کامل متوسطه دررشته موسیقی میتوانند تحصیلات عالی خودرا تا‌حددانشنامه لیسانس دردوره عالی هنرستان ادامه دهند

نام‌نویسی از اول تیرماه روز های یکشنبه وچهارشنبه از ساعت ۸ تا ۱۲ صبح

نشانی چهارراه بهلوی پائین رویروی‌کاخ مرمرشماره ۳۳۰ تلفن ۶۲۹۱۶ ،الف ۴۱۷۷

هنرستان صنعتی ایران تکنیک

برای دوره کمك مهندسی رشته های برق ، اتومکانیك وصنایع فلزی هنرجو میپذیرد .

قبولشدگان سال سوم متوسطه یا دارندگان گواهی نامه آموزشگاه سه ساله حرفه‌ای میتوانند همه روزه صبحها از ساعت ۸ تا ۱۲ و عصر ها ساعت ۴ تا ۷ مراجعه و برای کلاسهای روزانه یا شبانه ثبت نام نمایند .

امیرآباد ـ جنب پمپ بنزین کوچه آسانی تلفن ۶۳۳۴۳۲

Science and Language
Teaching Center
پویش امروز
مرکز آموزش علوم و زبانهای خارجی
پیشروترین مرکز آموزش زبانهای خارجی در خاور میانه

آگهی پذیرش ۱۵۰ دانشجو

نظر به مراجعات مکرر و تقاضای متعدد جهت دوره یکماهه (۲ ساعت در روز ـ ۱۲ ساعت درهفته) تقویتی زبان برای داوطلبین‌شرکت در **کنکور مدارس عالی کشور** (انستیتوهای تکنولوژی سراسر کشور ـ شبانه دانشگاه مشهد ـ شبانه دانشگاه ملی ـ مدرسه عالی علوم بانکی ، حسابداری شرکت نفت ، پارس ، مدیریت کرمان ، علوم اقتصادی و اجتماعی قزوین ، مرجان ، ادبیات و زبانهای خارجی و دیگر مدارس عالی) **و امتحانات شهریور ماه اعزام دانشجو بخارج** ۱۵۰ دانشجو پذیرفته میشود

(تشکیل دوره صبحها وعصرها برطبق تمایل دانشجویان)

آغاز دوره شنبه ۲۳ مرداد ـ پایان دوره ۲۰ شهریور

مهلت نام نویسی تاپایان روز شنبه ۲۳ مرداد

✿ نظر به‌کثرت داوطلبین ، ثبت نام برحسب تقدم مراجعین انجام شده و طبق برنامه پیش‌بینی شده بپیچوجه بیش از ۱۵۰ دانشجو پذیرفته نخواهد شد .

امیرآباد جنوبی ـ جنب بلوار الیزابت شماره ۲۶۷ تلفن : ۶۶۵۴۲۸

آگهی احضار

به استواردوم عبدالرحیم‌عنبری فرزند کریم ، شماره شناسنامه ۵۴۸ ،تاریخ تولد ۱۳۲۲ ، محل صدور و محل تولد تهران که جمعی نیروی هوائی شاهنشاهی بوده و فعلا مجهول‌المکان می ـ باشد ابلاغ میگردد که باتهام فرار از خدمت در بازپرسی دادگاه عادی نیروی هوائی شاهنشاهی واقع در تهران ، خیابان فرح‌آباد ژاله تحت‌پیگرد میباشد لازم است ظرف دو ماه از تاریخ انتشار آگهی خود را باین بازپرسی معرفی نمائید در صورت عدم حضور و انقضای مهلت مقرره غیابا به‌پرونده‌امر رسیدگی و قرار مقتضی صادر خواهد شد .

این آگهی در سه‌نوبت متوالی درروزنامه‌رسمی کشورشاهنشاهی ایران و یکی از جراید کثیر‌الانتشار محلی درج می گردد

م الف ۶۲۹۰

بازپرس دادگاه عادی نیروی هوائی شاهنشاهی
۳ ـ ۱ ـ آ ـ ۳۱۵۷۰

درجشن بزرگ مجلس شورای ملی

سی‌هزار نفر شرکت کردند

علیرضا شفائی

امسال ، سالگرد مشروطیت را مجلس شورای ملی باشکوه بیشتر جشن گرفت . دراین جشن در حدود سی هزار نفر شرکت‌کردند. کثرت استقبال طبقات مختلف به شرکت در این جشن ملی سبب گردید که بدستور مهندس‌عبدالله ریاضی ، درهای مجلس بمدت‌یک ساعت برای ورود علاقمندان باز شود و آنها که‌در این ساعت‌در محوطه بهارستان اجتماع کرده بودند ،بدون ارائه کارت ، موفق بحضور در جشن شدند .

شور و هیجان و شادی شرکت کنندگان در جشن ، بی‌سابقه‌بود و در گوشه و کنار باغ مجلس شورایملی،طبقات مختلف بااجرای برنامه موسیقی‌در اجتماع‌کوچک خود ، بشادی و پایکوبی می‌ـ پرداختند . وسایل پذیرائی به گونه‌ای بودکه جمعی با اعتقاد به تبرک و شگون‌آن ،حتی توانستند جهت عزیزان خود که بحضوردر جشن موفق نشدند ،از میوه ها و دیگر وسایل موجود همراه‌ببرند.

تدارك

از یکماه و نیم قبل بدنبال تشکیل جلسه‌ای در دفتر مهندس عبدالله ریاضی ، سه تن از اعضای هیئت رئیسه مجلس که عنوان کارپرداز دارند (دکتر محمدحسین‌اعتمادی‌ـ مهندس اسمعیل معینی‌زند و سید حسن مصطفوی نائینی) مامورتهیه برنامه جشن شدندو پس‌ازجلسات متعدد واخذ تصمیمات لازم وتهیه برنامه پذیرائی ،ادارات کل مالی، دفتر و تشریفات مجلس مامور اجرای این برنامه شدند .

دکتر جاویدان مدیر کل دفتر با همکاری کارکنان دبیرخانه ،تهیه وبررسی اسامی مدعوین در جشن وارسال کارت دعوت را بعهده داشت . مهدی نیکنژاد مدیر کل تشریفات ، اجرای برنامه های مخصوصی که‌برای رعایت‌تشریفات جشن وجودداشت عهده‌دار گردید ومشکل‌ترین کار ها ، یعنی تهیه وسایل پذیرائی از مدعوین جشن بعهده هوشنگ عنقا مدیر کل‌مالی بود که باتفاق کارکنان امور مالی و تدارکات ، ستادپذیرائی تشکیل داد و فعالیت چشم‌گیر و خسته کننده‌ی این‌تیم در روزهای قبل‌از انعقاد جشن سبب گردید این برنامه بصورتی که مورد رضایت باشد انجام گیرد .

ضد عفونی کردن میوه‌ها

بدستور مهندس ریاضی ،هشت تن از متخصصین بهداشت و تغذیه در روز چهارشنبه ابتداز کارگاه های تهیه بستنی ایرانی و فرنگی که برای جشن تهیه میشد بازدید بهداشتی نمودند و آنگاه به‌ستاد پذیرائی که در زیر زمین عمارت جدید تشکیل گردید ومجهز به‌سردخانه های متعدد است‌رفتند تاباحضور آنها تمام میوه ها با داروی مخصوص، ضدعفونی شود و در مدت مشخص و لازم میوه های موجود (خیار ، انواع هلو، انواع‌شلیل ، انواع‌انگور وسیب) باداروهای مخصص ضد عفونی گردید .

هرچه هست بیاورید

در ساعت پنج بعد از ظهر ، مهندس ریاضی باتفاق دکتر جواد سعید نایب رئیس و تنی چند از اعضای هیات رئیسه در گوشه و کنار باغ به بررسی میزهائی که چیده شده بود پرداختند . رئیس مجلس‌ضمن بازدید از میزها به هوشنگ‌عنقا تاکید کرد نگذارد حتی یکسیر از میوه های خریداری شده و وسایل جشن درانبارپاسردخانه بماند . هرچه هست در روی میزها چیده شود و اگر میز کم است ، تا شروع جشن میزدیگر تدارک‌ببینند. با اینکه تاآنموقع ۲۰ میز چندین متری چیده‌شده بود معهذا تیم پذیرائی فعالیت مجدد آغاز کردند و میزهای کوچک دیگری نیز در گوشه و کنار باغ برای پذیرائی چیده شد .

فرق جدید وقدیم

نماینده اسفراین که ازچهره های جدید مجلس ۲۳ است در حدود ساعت پنج و نیم خودش را به مجلس رسانید و خواست داخل باغ گردد اما مامورین مانع ورود او شدند و هرچه دکتر برزگر خود را معرفی میکرد، مامورین راضی‌نمیشدند تااینکه‌یکی از کارکنان‌دبیرخانه بدادش رسید و اورا به باغ هدایت کرد . نکته جالب این بود که نماینده قدیمی و عضو هیات رئیسه مجلس ، فضل‌الله کاسمی هنگام ورود به مجلس ، با اینکه افسر گارد احترامات نظامی بجا آورد ، معهذا کارت دعوت خود را نیز ارائه داد و آنگاه قدم به باغ بهارستان گذاشت . کاسمی درباره علت همراه داشتن کارت میگفت : در چنین روزی که قرار شد بدون کارت کسی وارد جشن نشود ، چرا وبه چه علتی من کارت دعوت را همراه نداشته باشم .

● مهندس حاج‌حسن‌صائبی عضو هیات رئیس و دبیر فراکسیون پارلمانی حزب ایران نوین‌که به (۰۸) مجلس معروف شده است از قبل از ظهربرای نظارت در نحوه کار ستاد پذیرائی در مجلس حضور داشت .

جالب این بود که در فاصله کوتاهی که غیبت کرد چندبار رئیس مجلس اورا صدا کرد تا (۰۸) مجلس اطلاعات، تازه‌ای از نحوه کار تیم پذیرائی بدهد.

صف هیات رئیسه

از ساعت شش و نیم بعد از ظهر رئیس مجلس باتفاق دکتر جواد سعید نایب‌رئیس واعضای هیات رئیسه (نیره ابتهاج سمیعی ـ دکتر بقائی یزدی ـ دکتر اعتمادی ـ مهندس حاج حسن‌صائبی ـ فضل‌الله‌کاسمی‌ـ مهندس معینی زند و مصطفوی نائینی) ، کنار در ورودی جنب در بزرگ عدل مظفر (در غربی باغ) صف کشیده بودند . خانم مهندس‌ریاضی وآقای‌دکترالموتی لیدر فراکسیون ایران نوین نیز بعدا باین صف پیوستند .

کارآموزی در مکتب

شوکت ملک جهانبانی باتفاق نوه های خود اولین کسی بود که از درورود مهمانان با ارائه‌کارت دعوت وارد شد . ورود نماینده تهران که ریاست شورای زنان حزب ایران‌نوین را نیزبعهده‌دارد سبب گردید جمعی از همکاران پارلمانی موفقیت شورای زنان حزب ایران نوین را در انتخابات باو تبریک بگویند .در جستجوی کشف علت این شادباش معلوم‌شد ۱٦ نفر از نمایندگان زن درمجلس ۲۳ همه از اعضای شورای زنان حزب ایران نوین هستند که‌پس‌از فراگیری اصول سیاست در این مکتب سیاسی و کارآموزی در آن موفق شدند به پارلمان راه‌یابند .

محوطه مخصوص

رئیس مجلس با بسیاری از شخصیت های سیاسی که به‌جشن می آمدند روبوسی میکرد و آنها را به محوطه مخصوص پذیرائی دیپلمات های خارجی راهنمائی میکرد . محوطه مخصوصی که برای پذیرائی از روسای نمایندگی های سیاسی مقیم‌دربارشاهنشاهی و شخصیت های سیاسی آماده شده بود پس از چند ساعت از صورت‌اختصاصی‌خارج‌شدو همه‌ی علاقمندان در آن راه یافتند.سفیر اتیوپی که ظهر پنجشنبه‌اعتبارنامه خود را تقدیم شاهنشاه آریامهر کرده بود ، نیز در این جشن حضور یافت و سالگرد مشروطیت را شادباش گفت .

رژه موزیک

دسته موزیک دختران وپسران وزارت آموزش و پرورش که بمناسبت جشن های بنیانگذاری شاهنشاهی آماده شده است با صفوف منظم و آهنگ های نشاط‌انگیز در حالیکه امیرحسین مهرپور در پیشاپیش آنها حرکت میکرد از در شرقی وارد مجلس جشن شدند و پس از گذشتن از قسمتهای مختلف باغ با رژه در مقابل صف هیات رئیسه‌ازدرغربی باغ به محوطه بهارستان رفتند . نظم خاصی که در دسته موزیک وجود داشت چشم‌گیر بود ومورد توجه فوق‌العاده قرار گرفت .

اشعار صهبا

ابراهیم صهبا، شاعر معروف نیز درجشن سالگرد مشروطیت مجلس شورای‌ملی‌شعری سرود و آنرا باین شرح تقدیم رئیس مجلس شورای ملی کرد :

جشن مشروطه‌که درمجلس‌شورا برپا است
موجب سور وسرور است که‌ جشنی والااست
وکلارازهمه خلق نشاط افزون است
چون فزونتر زهمه سال شمار آنها است

عده‌ای اشعار فی‌البداهه‌صهبا رااشعارماشین شده‌یاد میکردند و خودش باتاکید اینکه «این یکی راستی راستی فی‌البداهه است»از قصد مسافرت خود به خارج‌یاد کرد و دکتر اعتمادی عقیده داشت‌صهبا برای درمان اشعار فی‌البداهه ماشین شده، راهی فرنگ میشود .

ورود نخست‌وزیر

درساعت هفت و چهل وپنج دقیقه نخست وزیر وارد جشن شد . رئیس‌مجلس‌از اواستقبال کرد . نخست‌وزیرپس ازتعارف و احوالپرسی بادکتر بقائی یزدی که درصف مقدم هیات رئیسه کنار رئیس‌مجلس‌ایستاده بودبادیگر اعضای هیات رئیسه نیز احوالپرسی کرد و آنگاه به محوطه مخصوص پذیرائی دیپلمات های خارجی رفت.

نخست وزیر یك ربع ساعت بعداز حضور در جشن‌سالگرد مشروطیت‌مجلس شورای ملی، عمارت بهارستان را ترك کرد .

عکس برداری

مهندس شریف امامی رئیس مجلس سنا را جوانان و دانشجویان درگوشه‌ای از باغ بهارستان گیرآوردندو بدلخواه باو عکس یادگاری میگرفتند . جالب این بود که رئیس‌سنا باوجود کسالت‌و ناراحتی شدیدی که از پا داشت و حالت مزاجی ایشان نیز اجازه نمیداد معهذا باتقاضای‌جوانان‌برای‌عکسبرداری مخالفتی نمیکردو شاید بیش‌از نیمساعت از مدت اقامت خود را مصروف به اجابت درخواست آنان کرده است .

٥ ساعت سرپا

تاساعت‌ده‌رئیس مجلس‌همچنان درصف‌هیات رئیسه به تشکر از مدعوینی که قصد خروج داشتند پاسخ میگفت ، از ساعت ده ونیم صف‌هیات رئیسه متفرق گردیداما مهندس ریاضی تا ساعت یازده برای خوش‌آمدگوئی به آخرین نفری که درباغ حضور داشت همچنان جای خود را ترك‌نکرد وبا جمله معروف «خونه خودتانه، خوش آمدید . بارك‌الله آفرین، آفرین»، از همه استقبال و بدرقه میکردند .

وسایل پذیرائی

وسایل پذیرائی جشن‌مشروطیت شورا بشرح زیربود .

۸ تن میوه ، سی هزار خیار، یك تن وچهار صد کیلو بستنی اکبر مشدی ، سیصد کیلو پسته ، سیصد کیلو گز ، پانصد کیلو شیرینی ، پانصد کیلو کیك ، یك تن وهفتصد کیلو شکلات های مختلف،ده هزار بستنی‌پاستوریزه و پانصد کیلو بستنی فرنگی.

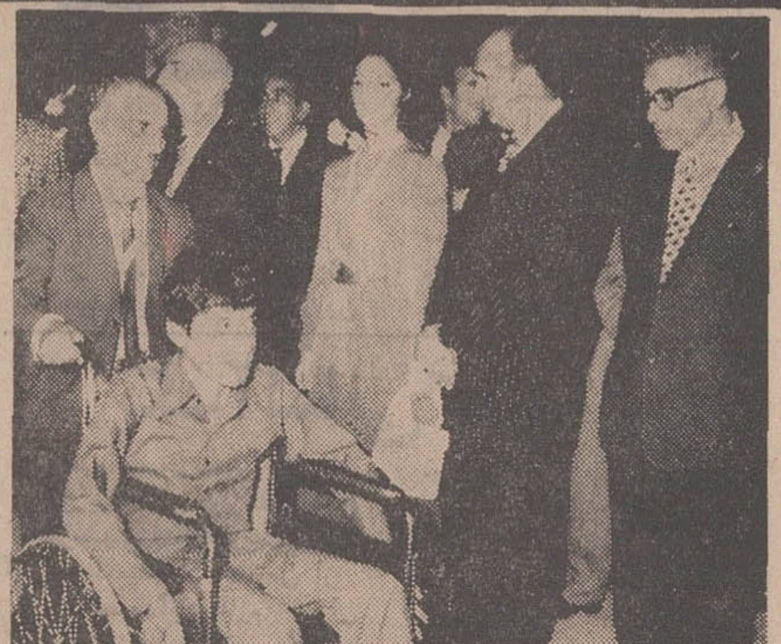

یکی از جوانان باوجود کسالت برای شرکت در جشن مشروطیت ابراز علاقه کرد و باچرخ او را به مجلس آوردند . این جوان‌از طرف رئیس مجلس تشویق شد.

درمحافل سیاسی تهران

تغییرات جدیددر کادر استانداران

وزیر خارجه کویت فرداشب بتهران می‌آید

بدنبال بحران در جهان عرب کنفرانس وزیران خارجه اسلامی بتاخیر افتاد

*** چین وترکیه رابطه سیاسی برقرار کردند**

در کادراستانداران تغییراتی صورت‌خواهد گرفت و بزودی دویا سه استاندار جدیدتعیین و معرفی خواهند شد .

این تغییرات در مرحله اول شامل استان خراسان و نیابت تولیت‌آستانقدس‌رضوی می‌ـ شود و احتمال میرود تا آخر این هفته جانشین آقای باقر پیرنیا استاندار سابق خراسان تعیین گردد .

آقای مهندس تقی سرلك استاندار آذربایجان شرقی نیز مدتیست که بیمار است و پزشکان معالج برای او یك استراحت طولانی تجویز کرده‌اند و شنیده شده است از هم اکنون مطالعاتی برای تعیین جانشین آقای سرلك آغاز شده .

سرانجام ، بموجب پاره‌ای شایعات ، احتمال میرود استاندار یکی از استان های شمالی هم در همین روز های آینده تغییر نماید .

ترکیه چین را برسمیت شناخت

همانطور که انتظار میرفت ، ترکیه و چین کمونیست روزپنج شنبه با یکدیگر روابط سیاسی برقرار کردند.

اعلامیه وزارت خارجه ترکیه که‌درآنکارا منتشر شده حاکیست که‌اینکشور چین اصلی رابعنوان «تنها دولت قانونی ملت چین» برسمیت شناخته و آمادگی خود رابرای‌برقرار کردن روابط‌کامل دیپلماتیك باحکومت پکن اعلام داشته است.

بعد از پاکستان و بریتانیا ، ترکیه سومین کشور عضو پیمان دفاعی سنتواست که با رژیم‌چین توده‌ای مناسبات سیاسی کامل برقرار میسازد.

دو عضو دیگر این پیمان ، ایران‌وایالات متحده‌آمریکا اعلام داشته‌اند که در اجلاسیه آینده مجمع عمومی سازمان ملل‌متحد از ورود پکن به سازمان جهانی دفاع خواهند کرد ولی درعین حال خروج چین ملی (فرمز) را خواستار نخواهند شد.

در حالیکه‌قرار است پرزیدنت نیکسون تاچند ماه دیگر بدعوت رئیس مائوتسه‌تونگ‌از چین‌دیدن کند، ایران سعی دارد فرمولی بیابد که سیاست « دوچینی» یا «یک چین ویک فرمز» موردقبول پکن قرار گیرد.

برای رسیدن‌به‌این هدف ، تهران عقیده‌داردکه چین میتواند از سیاستی شبیه به‌آنچه که ایران برای حل مسئله بغرنج بحرین پیداو عملی کردالهام‌گیرد.

همین « اشکال» است کهباعث شده‌ایران‌تاکنون‌از شناخت‌رژیم پکن خودداری کند.

سفر وزیر خارجه کویت به ایران

بدعوت‌آقای اردشیرزاهدی، وزیر امور خارجه ایران ، شیخ صباح الاحمد الجابر الصباح وزیر امور خارجه کویت فرداشب برای‌یکدیدار رسمی سه روزه به تهران می‌آید .

مذاکراتیکه‌از بامداددوشنبه بین روسای دیپلوماسی دو کشور شروع خواهد شد دارای اهمیت است . مسائل مربوط به آینده خلیج فارس دربرتوخروج نیروهای‌بریتانیا از منطقه ، طرح در حال اجرای تشکیل یك‌فدراسیون مرکب ازشش امیرنشین‌خلیج فارس ، تصمیم بحرین و قطر به مستقل شدن از یکطرف و موضوعات مورد علاقه طرفین از جمله توسعه مبادلات بازرگانی بین‌کشور و افزایش صادرات ایران به کویت و بررسی امکانات امضای قرارداد مشخص کردن‌حدود آبهای فلات قاره دو کشور از طرف دیگر در راس این مذاکرات قرارخواهد داشت.

شیخ ناصر محمد احمد الجابر الصباح سفیر کویت در تهران امروز گفت : «نباید فراموش کنید که قبل‌ازهرچیز روابط دوستانه بسیار نزدیکی بین آقای زاهدی و شیخ صباح الاحمد الجابر الصباح وجود دارد و بنابراین مذاکراتی‌که در اینجا انجام خواهد شد بین دو برادر خواهد بود .»

آقای زاهدی و شیخ صباح احمدجابرالصباح گفتگو های برادرانه ...

کنفرانس‌وزیران خارجه اسلامی تشکیل نمیشود

یك خبر رسیده از کابل میگویدکه سومین کنفرانس وزیران امور خارجه کشور های‌اسلامی که قرار بود در ماه‌آینده سپتامبر در پایتخت افغانستان برگزار شود به تاریخ دیگری ـ که تعیین نشده ـ موکول شده است.

آقای جلال‌الدین طرزی کاردار سفارت افغانستان در دربار شاهنشاهی در پاسخ پرسش خبرنگار اطلاعات تائید کرد که این خبر را از رادیو کابل شنیده است ولی افزود که هنوز گزارش رسمی‌دراین خصوص دریافت نداشته است .

بگفته رادیو کابل ، خبر عقب افتادن اجلاسیه آینده وزیران امور خارجه کشور های مسلمان بوسیله تونکو عبدالرحمن دبیرکل دبیرخانه اسلامی و آقای موسی‌شفیق وزیر امور خارجه افغانستان اعلام شده است .

درتهران کارشناسان این کنفرانس که اولین آن در سال۱۹٦۹ درجدهو دومینش در سال ۱۹۷۰ در کراچی تشکیل شده است فکر می کنند که علت عقب انداختن تشکیل این سومین کنفرانس بیست وسه‌وزیر امورخارجه مسلمان را باید در بحرانی که‌بین کشور های عرب‌بیداد میکند جستجو کرد .

میدانیم که این روز ها روابط میان اردن باعراق، الجزایر و سه کشور عضو فدراسیون‌جماهیرعرب‌بشدت بحرانی است ، که مراکش و لیبی قطع رابطه کرده‌اند و عراق و سودان بایکدیگر تقریبا رابطه‌ای ندارند .

و باز میدانیم که بیشتر کشور های عضو دبیرخانه اسلامی و در راس آنها پاکستان ، سودان، اردن ، مراکش ، مصر و عراق با بحران های‌تند داخلی‌مواجه هستند و «طبیعی» است که دریك چنین‌شرایطی برگزاری کنفرانس نتیجه‌ای نمی توانست داشته باشد مگر تشدید اختلافات و تبدیل اجلاسیه‌به‌یك تریبون‌تبلیغاتی این کشور علیه آن کشور و شاهدبودن‌قهراین‌یاآن‌نماینده و سرانجام تعطیل کنفرانس و موکول کردن آن به وقتی دیگر ، محافل دیپلماتیك ذینفع دراینجا از شنیدن‌این خبر اظهار تعجب نکردند و یك منبع مطلع به اطلاعات گفت : «باتوجه به اوضاع واحوال کلی جهان عرب ما اصولا انتظار چنین خبری را میکشیدیم .»

دربازارتهران

بازار آهن ازرونق افتاد

معاملات دربازار آهن کمو بیش جریان عادی دارد ودر حدود مصرف داد وستد گرم است . تصمیم دولت درباره سیاست زمین و مسکن از رونق نسبی که برای بازار آهن درسال جاری پیش‌بینی میشد ، کاست .

اما عامل ترمز کننده رونق معاملات آهن که در حقیقت توقف معاملات زمین است ، بااستقبال تجار عمده آهن روبرو شده‌واین گروه عقیده دارند ، گرچه برای مدت کوتاهی امکان‌دارد در بازار داد و ستد آهن آلات‌توقفی پیش آید ، ولی این اطمینان برای آینده بازار آهن آلات خواهد بود که حل مسئله زمین حداقل‌برای مدتی‌وضع بازار آهن را روشن و تثبیت خواهد کرد .

قیمت ها در یك سطح‌متعادل باکمو بیشی‌نوسان بخصوص دراقلامی که موجودی و عرضه آن کم است ،قرار دارد . درحال حاضر تنها نگرانی محافل بازار آهن ، کمی زمینه و عرضه تیرآهن نبشی نمرات ریز (۲ تا ٤) است که سبب افزایش قیمت اقلام مختلف نبشی‌شده‌است.

قیمت نبشی نمره ۲ به کیلوئی ۲٤ ریال و نمرات ۲ر٥ و ۳ به کیلوئی ۲٤ر٥ ریال و نمره ٤ آن‌به‌کیلو ۲٦ ریال افزایش یافته است . نمرات درشت نبشی (نمره ٥ تا ۱۲) که ورود آن آزاد است ، حداقل کیلوئی ۱۸ ریال و حداکثر کیلوئی ۱۹ ریال عرضه می شود .

قیمت اقلام مختلف تیرآهن امروز دربازار از این قرار بود : تیرآهن نمرات ۱۰ و ۱۲ هرکیلو ۱۹ر۷ ریال .
نمره۱٤ هرکیلو۱۹ر۲٥ ریال.
نمره ۱٦ هرکیلو ۱۹ ریال .
نمره ۱۸ هرکیلو۲۰ر۰ ریال.
نمره۲۰هرکیلو ۲۰ر٥۰ ریال.
نمره ۲۲ هرکیلو ۲۰ ریال .
نمره۲٤ هرکیلو ۱۹ر٥ ریال.
نمرات درشت از ۲٦ تا ۲۸ بعلت کمی موجودی عرضه‌هر کیلو ۲۲ ریال .

وضع جهانی

قیمت تیرآهن دربازار های جهانی روبکاهش است و یکی از تجار عمده اخیرا تیرآهن را از ایتالیا تحویل خرمشهر هرتن ۱۲۰ دلار معامله کرده است .

اسپانیا هم کمی بیش از ۱۲٤ دلار تیرآهن خود را تحویل خرمشهر عرضه می کند. ولی قیمت تیرآهن‌بلژیك و آلمان تقریبا بالا است و از ۱۳۸ دلار درهرتن نیز تجاوز میکنند و بهمین دلیل این دو کشور تقریبا بازار ایران را کم‌کم از دست می دهند .

کشور های اروپای شرق‌از جمله : مجارستان ـ یوگوسلاوی ـ رومانی ـ چکسلواکی تیرآهن راباقیمت هائی درحدود ۱۲٤ تا ۱۲٦ دلار پیشنهاد دادند .

آخرین گزارشی که پیرامون وضع جهانی آهن وفولادبه دست‌ما رسیده حاکی است: قیمت صادراتی فولاد خام و محصولات آن در کشورهای فولاد نورد آلمان ثابت مانده است .

ناظرین مطلع راجع به برآورد مصرف فولاد در کشور های‌عضوبازار مشترك احتیاط می‌کنند. آنچه مسلم است ، افزایش‌نسبی مصرف متناسب‌باافزایش نسبی تولید آن خواهد بود .

در اتحادیه‌ـ بلژیك ، لوگزامبورك افزایش مصرف فولاد کمتر از سال قبل می باشد . مطلعین عقیده دارند که مصرف فولاد درهلند در ماه‌های آینده کاهش خواهد یافت ، برعکس پیش‌بینی می شود ، که مصرف فولاد در فرانسه درآینده افزایش‌یابد. درایتالیا وضع معلوم نیست ، ولی تصور میرود مصرف این کشور هم تاحدی افزایش پیداکند .

حضرت آیت‌اله فقیه سبزواری دربیمارستان بستری شدند

حضرت آیت‌اله فقیه سبزواری بعلت‌کسالت دربیمارستان ششم بهمن مشهد بستری شدند و بانظارت عده‌ای از اطباء تحت معالجه قرار گرفتند .

طی یکی دو روز اخیرگروهی از شخصیت های محلی در بیمارستان از حضرت آیت‌الله فقیه سبزواری عیادت کردند .

من لم یشکرالمخلوق لم یشکرالخالق

درتصادف وحشتناك ماشین‌که‌برای خانواده اینجانب درجاده بابل و بابلسر پیش آمد هرگاه فضل وعنایت‌الهی شامل حال جمعی زن‌و بچه نمیشد مرگی‌دلخراش‌وقطعی درپیش بود . وجود همین عنایت و رحمت واسعه‌الهی‌است که درمانگاه مجهز شیرو خورشید سرخ ایران درامیرکلا و پزشك عالیقدر آن آقای دکتر فروهی باکمال بزرگواری و مراقبت و بذل عواطف انسانی جان جمعی زن و بچه را نجات دادند و بامعالجات موثر اولیه موجب شدندکه مصدومین به بهداری بانك ملی ایران منتقل شوند .

از مراحم جناب آقای خوشکین ریاست محترم بانك ملی ایران که بمحض اطلاع از سانحه دستور لازم برای ارسال آمبولانس و پزشکیار و انتقال مصدومین دادند سپاسگزارم و وظیفه خود میدانم از آقای دکتر میلانی رئیس بهداری بانك ملی ایران و پزشکان محترم ومسئولان سازمان مزبور که تااین حد برای معالجه و مداوای کارکنان بانك بذل‌مساعی دارند تشکر کنم و نیز یاری و مددکاری وآقاوخانم محسنین را نسبت به‌مصدومین‌صمیمانه سپاسگزار است .

رئیس باشگاه بانك ملی ایران ـ کاظم کاظمینی

قابل توجه تولیدکنندگان و وارد کنندگان همه نوع لوازم‌خانگی

چون شرکت‌سهامی پلاسکو در نظر دارد اجناس مورداحتیاج فروشگاه های خود را از طریقه مناقصه خریداری نماید لذا خواهشمنداست داوطلبان روز های چهارشنبه ۲۰ و پنجشنبه ۲۱ مرداد ماه جاری از ساعت ۱۰ صبح الی ۱۲ر۳۰ برای دادن هرگونه پیشنهاد در محل شرکت‌واقع در خیابان بلوار الیزابت نبش کاخ‌شمالی شماره ۳ طبقه سوم حضور بهمرسانند .

شماره ۸۰۰۷ تاریخ ۱۱ر٥ر٥۰

آگهی ثبت‌نام‌دانشکده کشاورزی ودامپروری رضائیه

کسانی که از طریق کنکور سراسری سال ۱۳۵۰ دردانشکده کشاورزی و دامپروری رضائیه پذیرفته شده‌اند ، جهت ثبت‌نام باید با در دست داشتن مدارك زیر از ساعت ۸صبح تا ۱۲ یکی از روز های ۲٥ ،۲٦، ۲۷، ۲۸ مرداد ماه‌جاری شخصا بدانشکده کشاورزی و دامپروری رضائیه مراجعه کنند:

۱ـ فتوکپی دیپلم ، جوازو یاکارنامه قبولی ششم متوسطه.
۲ـ رسیدبانکی بپرداخت مبلغ ۱۰۵۰۰ ریال بحساب شماره ۷۱۸۸ دانشکده دربانك ملی شعبه رضائیه .
۳ـ ۱۲ قطعه عکس ٤×۳.
٤ـ برك پایان خدمت یا معافی دائم برای مشمولین.

کلاس های زبان انگلیسی از تاریخ اول شهریور ماه شروع و بمدت چهار هفته ادامه خواهد داشت وشرکت کلیه قبول شدگان دراین کلاسها اجباری‌است.

رئیس دانشکده کشاورزی ودامپروری‌رضائیه ـ رائی

بانك مرکزی ایران باطلاع میرساند

درروز سه‌شنبه نوزدهم امرداد ماه جاری اوراق‌قرضه‌یك ساله بابهره ۸درصد درسال وسه‌ساله بابهره ۹درصد درسال از محل اوراقی‌که بانك مرکزی ایران در روز انتشار (پنجم امردادماه ۱۳۵۰) به حساب خود خریداری نموده بود برای فروش عرضه میشود و در موقع فروش بهره متعلقه از تاریخ انتشار تا تاریخ فروش به بهای اسمی اوراق اضافه شده و از خریداراخذ میگردد.بهره اوراق قرضه از مالیات بردرآمد معاف و هرشش ماه یکبار پرداخت میگردد .

مبلغ اضافی که درتاریخ نوزدهم امرداد برای فروش هر۱۰ر۰۰۰ریال اوراق‌قرضه یکساله وسه ساله‌دریافت میشود بترتیب ۳۱ر۱۰ ریال و ۳۵ر۰ ریال میباشد . بدین ترتیب برای مثال یکبرك قرضه ده هزار ریالی‌سه ساله منتشره درتاریخ پنجم امردادماه ۱۳۵۰ درتاریخ نوزدهم امرداد ماه بمبلغ ۱۰ر۰۳۵ ریال بفروش خواهد رسید .

علاقمندان بخرید اوراق قرضه می‌توانند در روز سه‌شنبه مذکور به بانك مرکزی ایران و یا هر یك از بانکهای اعتبارات ،ایرانیان، بازرگانی ، بیمه ، بازرگانان ، تهران ، تجارت خارجی،پارس ،رفاه‌کارگران سپه ، صادرات ، کشاورزی و ملی مراجعه نمایند .

اطلاعیه مرکز آزمون‌شناسی درباره‌مسابقه‌ورودی مدرسه عالی کشاورزی همدان

مرکز آزمون شناسی برای دوره چهارساله لیسانس کشاورزی مدرسه عالی کشاورزی همدان تعداد ۱۰٥ نفر دانشجو از طریق مسابقه انتخاب خواهد کرد .

مواد امتحانی :

زبان فارسی — ضریب ۱
زبان خارجی (انگلیسی) — ضریب ۱
علوم : طبیعی ، ریاضیات (ضریب ۱) فیزیك وشیمی (ضریب ۲)

شرایط ثبت‌نام :

دارندگان دیپلم کامل متوسطه در رشته‌های طبیعی ، ریاضی ، کشاورزی میتوانند در مسابقه ورودی شرکت نمایند .

برای ثبت‌نام داوطلبان باید فرم زیر راتکمیل کرده و از تاریخ ۱٦ مردادماه به مرکز آزمون‌ـ شناسی (خیابان آبان جنوبی‌ـ شماره ۹٤) تسلیم یا ارسال دارند به مدارکی که بعد از تاریخ ٦ شهریور ماه به مرکز آزمون شناسی برسدترتیب اثرداده نخواهد شد .

مرکز آزمون شناسی

اینجانب دارای شناسنامه شماره صادره از
متولد سال ۱۳دارای دیپلم کامل متوسطه در رشته
داوطلب شرکت در مسابقه ورودی مدرسه عالی کشاورزی همدان هستم بضمیمه این تقاضانامه مدارك زیر را ارسال میدارم :
۱ـ قبض رسید بانك‌ملی ایران به مبلغ ٥۰۰ریال به‌حساب شماره ۷٤۸بانك مرکزی .
۲ـ فتوکپی دیپلم کامل متوسطه .
۳ـ فتوکپی شناسنامه .
٤ـ چهارقطعه عکس ٦×٤ .
نشانی : شهر خیابان
کوچه شماره منزل
شماره تلفن امضای داوطلب

تذکر : وجه ثبت‌نام بهیچوجه مستردنخواهد شد

شرایط اختصاصی مدرسه‌عالی‌کشاورزی همدان

۱ـزبان خارجی دوران تحصیل مدرسه عالی کشاورزی همدان انگلیسی میباشد .
۲ـ میزان شهریه برای دوره لیسانس‌سالیانه ٤۰۰۰۰ ریال میباشد .

تاریخ برگزاری امتحان وتوزیع‌کارتهای‌ورودی

امتحان در روز جمعه ۱۲ شهریورماه برگزار خواهد شد محل اجرای امتحان در روزتوزیع کارت باطلاع داوطلبان خواهد رسید و کارتهای ورودی داوطلبان در روز های ۱۰و ۱۱ شهریور ماه در مرکز آزمون‌شناسی (تهران خیابان آبان جنوبی شماره ۹٤)توزیع میگردد.

م‌الف ٦۳۸۷ آـ۳۲۰۷٤

آگهی قبول داوطلب طی دوره کمك پرستاری (کد ۹۱۱) ارتش‌شاهنشاهی

لشگر پیاده گارد تعدادی داوطلب جهت طی دوره آموزشگاه کمك پرستاری (کد۹۱۱) با شرایط زیر استخدام مینماید که پس‌از اتمام دوره دریگانهای تابعه لشگر و ارتش شاهنشاهی بکار گمارده شوند .

شرایط

الف.
۱ـ تابعیت دولت شاهنشاهی ایران .
۲ـ متدین بیکی از ادیان رسمی کشور .
۳ـ دارابودن گواهینامه قبولی سوم متوسطه .
٤ـ داشتن صحت مزاج بگواهی پزشکان اداره بهداری نیروی زمینی شاهنشاهی .
٥ ـموفقیت در آزمایش ورودی .
٦ـ داشتن سن حداقل ۱۸ سال تمام وحداکثر ۲٥ سال تمام .
۷ـ حداقل قد برای داوطلبان ۱٦۰ سانتیمتر میباشد .
۸ـ داشتن‌صلاحیت خدمت در ارتش شاهنشاهی‌بگواهی‌مقامات مربوطه .
۹ـ سپردن تعهد خدمت برابر مقررات جاری ارتش شاهنشاهی وداشتن ضامن معتبر .

ب‌ـ مزایا :
۱ـ دانش‌آموزان در مدت تحصیل در آموزشگاه سال اول شبانه‌روزی بوده و هزینه تحصیل و غذا و لباس آنان بعهده ارتش شاهنشاهی خواهد بود و به‌دانش‌آموزان مبلغ (۱۲٥۰) ریال بعنوان کمك هزینه تحصیلی پرداخت خواهد شد . و در پایان سال اول در صورت موفقیت در آزمایشهای نهائی بدرجه گروهبان دومی مفتخر و از مزایای درجه مربوطه استفاده خواهند نمود و ترفیعات بعدی آنان برابر قانون استخدام نیرو های‌مسلح شاهنشاهی‌خواهدبود ضمنابه فارغ‌التحصیلان‌آموزشگاه ۳۰٪ در مرکز و٦۰٪ حقوق ومزایای درجه‌مربوطه‌درشهرستانها غیراز مرکز استانها بعنوان حق فنی پرداخت خواهد شد.
۲ـ خواستاران میتوانند از تاریخ ۱٥ر٥ر٥۰ الی ۱٥ر٦ر٥۰ همه‌روزه از ساعت ۱۰ صبح الی ۱۳ بادر دست داشتن عین مدارك تحصیلی و ۱٦ قطعه عکس ٤×٦ و شش برك رونوشت شناسنامه و عین شناسنامه عکس‌دار جهت ثبت‌نام به آجودانیکل لشگر پیاده گارد واقع در جاده قدیم شمیران چهارراه قصر خیابان قصر مراجعه نمایند .

م الف ٦۳۳٤

لشگرپیاده گارد
۱ـ۳ آـ۳۱۸٥۰

از فردا صبح

فقط درسینما

پردیس

میدان مخبرالدوله ـ کوچه نوشین ـ تلفن ۳۰٤۲٥۹

ژان‌پل بلموندو
در فیلمی از ژرارائوری

مغزمتفکر

رنگی
تکنی‌اسکوپ

باشرکت : دیویدنیون
ایلای‌والاك بورویل

پخش از کمپانی‌پارامونت

شروع سئانسها۹ـ۱۱صبح
۱ـ۳ـ٥ـ۷ـ۹ بعداز ظهر

زنی میخواست با شراب خودکشی کند!

دیروز یك زن نسبتا جوان که دوبطری شراب خورده‌بود مسموم شد.
او دربیمارستان مسمومین گفت که میخواسته است با «شراب» خودکشی کند.
این زن اضافه کرد: به شوهرم اجازه دادم که ۲ زنه شود و او قول داد که عدالت را میان ما رعایت کند، اما نتوانست. من غافل از این بودم وقتی یك مردزندار دو زنه میشود به زن‌دومش علاقه دارد و اگر نداشت‌حاضر به این عمل که دردسر دارد نمیشد.
شوهرم به زن دومش بیش از من توجه میکند و دست خودش هم‌نیست. چون خودم با این عمل موافقت کرده‌بودم و نمیخواهم زیر امضایم بزنم و به‌درآورم. از طرفی‌باطلاق هم موافق نیستم و با وضع موجودهم‌ادامه‌زندگی‌زناشوئی ما غیر ممکن است. راه خودکشی را انتخاب کردم، ولی از خوردن سم ترسیدم. شنیده بودم که افراط در نوشیدن مشروب الکلی باعث مرك میشود و چون مرك با مستی توام است آدم عذاب آن را هم حس نمیکند، لذا به خوردن شراب پرداختم، پنج بطری شراب تهیه کردم امابس از تمام شدن دومین بطری از حال رفتم و دیگر نمیدانم‌چگونه‌مرا به‌بیمارستان منتقل کردند.
این‌زن دربرابر این‌سئوال که چرا شراب را انتخاب کرد گفت: «ودکا» تلخ بود و نمیتوانستم بخورم.

قتل در مجلس عروسی!

عباس شاطری

مجلس عروسی در «جابان» دماوند بدنبال قتل جوانی ۲۲ ساله بنام عباس شاطری مبدل به عزا شد و متهم بقتل نیز که خود از چند ناحیه بدن جراحاتی برداشته بود جهت معالجه‌به‌بیمارستان ۲۵ شهریور انتقال یافت.
«محمد شادلوئی» متهم بقتل بدنبال اخلافی که‌باعباس‌شاطری داشت باساطور به وی حمله کرد و او را از چند ناحیه‌بدن مجروح ساخت.
عباس‌توسط عده‌ای‌از حاضران درجشن عروسی به درمانگاه دماوند انتقال یافت ولی‌براثر شدت‌جراحات وارده درگذشت.
متهم بقتل‌که‌به«محمد سی‌سنك» معروفست و دراین ماجرا مجروح‌شده است هم‌اکنون در بیمارستان ۲۵ شهریور تهران بستریست.

یک آلمانی کشته‌شد

دیشب اتومبیل شماره ۸۱۷۸۳ تهران برانندگی «ولژنك‌رودلف» به‌سرنشینی «میلرهاربیت» اهل آلمان هنگامیکه از چالوس از طریق محمودآباد عازم تهران بود درنزدیکی قریه «کلندر» سی‌و سه کیلومتری چالوس با تیربتونی کنار جاده تصادف کرد.
دراین حادثه «میلر» سرنشین اتومبیل کشته شد و راننده‌آن مجروح گردید.

در زدوخورد ژاندارمها وسارقین
یك دزد کشته شد

هنگامی که ماموران‌ژاندارمری «رشتخوار» و تربت حیدریه‌یك باند نه نفری سارقین مسلح را تعقیب میکردند یك سارق‌کشته و دوتن دیگر دستگیر شدند.
این باند سارقین دو روز قبل در راه «تربت حیدریه» مرتکب سرقت تعدادی قالیچه ومقداری اثاثیه و پول نقد شده بودند.
جریان بماموران ژاندارمری اطلاع داده شد. ماموران در تعقیب‌اول‌سارقین‌را درکوهستان های«نامیك»ازتوابع «رشتخوار» محاصره کردند،در این‌عملیات یکی از سارقین بنام «نظر» با هیجده تخته قالی مسروقه دستگیر شد و چندتن دیگر متواری شدند. خبرنگاران اطلاعات در «تربت حیدریه» و «رشتخوار» گزارش دادند: دیروز بقیه سارقین متواری مورد تعقیب شدید ماموران‌قرار گرفتند و در این عملیات‌یکی‌از سارقین متواری‌کشته‌شد ویکتن دیگر درحالیکه مجروح شده‌بود وقصد فرار داشت دستگیرشد.

از فردا صبح
فقط درسینما
ماژستیک
کمپانی کلمبیا تقدیم میکند
هیلی‌میلز
الیوررید در فیلم رنگی
دختر انتخابی‌من

Take A Girl Like You
باشرکت: شیلاهانکوک
جان‌برد ـ آیمی‌مك‌دانلد

در ۲ حادثه اتوبوس
۲ تن کشته‌و۶۰ تن مجروح گردیدند!

صحنه‌ای ازتصادف راه میانه

در دو حادثه رانندگی که در جاده های جیرفت ـ کرمان و میانه ـ زنجان رخ داد دو نفر کشته و شصت نفر مجروح شدند!
حادثه اول ساعت سه بعد از ظهر روز پنجشنبه‌در جاده کرمان رخ داد: اتوبوس مسافربرشماره ۷۳۷۵۹ تهران برانندگی کاظم داریوش سی و پنجساله اهل شیراز هنگامی که از جیرفت عازم تهران بود در هیجده کیلو متری کرمان (حسین‌آباد) براثر سرعت زیاد ازجاده منحرف شد و چند معلق زد!
این اتوبوس دارای چهل وپنج مسافر بود در لحظات اول‌حادثه دوتن از مسافران باسامی‌فتح‌اله مجید غلامحسینی سی و نه ساله و همت‌علی امیر مداح بیست و چهار ساله هر دو اهل جیرفت شدیدا مجروح‌شدند که امیدی بزنده ماندن آنها نیست! چهل‌و سه تن مسافر دیگر مجروح شده‌اند. پانزده‌تن ازمجروحین به بیمارستان محمد رضاشاه کرمان منتقل و بستری شدند و سه تن دیگر بیك بیمارستان خصوصی انتقال یافتند.
اسامی عده‌ای از مجروحین بشرح ذیل میباشد.
کریم اسکندری هفتاد و سه ساله اهل‌تهران، ابراهیم‌امیری چهل ساله، حمید رهبر چهل‌و پنجساله، فاطمه امیری سی ساله،دادمرادنرماشیری ،اله‌مراد کامیار، سی ودوساله ،یداله اقتداری بیست و دو ساله ،عباس محمد کوه، بختیار رودباری، گنجی حاجی ،نمکی، فریبا و نرگس علمداری، در خاتون رستمی، طاهر شهدادی، حسن جوانمرد، شهین و مهین برومند، فرخنده معینی فرانك حسینخانی و صغری لطفعلی.

تصادف جاده میانه

دومین تصادف شب گذشته هنگامی‌رخ‌دادکه‌اتوبوسی‌برانندگی «اکبر چایچی» که از تبریزعازم تهران بود در دویست و بیست کیلو متری این شهر در محلی بنام «آچاچی» واقع در بین جاده میانه ـ زنجان با تریلی شماره ۴۲۷۴۴ تبریز که‌از سمت‌مقابل در حرکت بود بشدت تصادف کرد.
در این حادثه قسمت های جلو هردو وسیله نقلیه بطور کلی متلاشی شد و دوتن از مسافران که هویت آنان معلوم نیست کشته شدند.
بیست و پنج تن مسافر دیگر اتوبوس و کمك راننده ان نیز بنام «حسن» معروف به «دده» مجروح گردیدند که‌به‌بیمارستان شیر و خورشیدسرخ میانه‌انتقال یافتند.
بقرار اطلاع حال چند تن از این مجروحین وخیم است.
اسامی‌تعدادی‌از مسافران‌اتوبوس بشرح‌زیر میباشد.زارع، کلهر، ناعم، خانمهای اسفندیاری و الماسی، چایچی، قاسم، مباشر، میثمی، ممدوح، عبداله، اوتانوش، محرم، عادزومسکری.

اتومبیلی درجاده کرج آتش گرفت

عصر دیروز هنگامی که اتومبیل شماره ۱۷۴۱۲ تهران برانندگی علی طاعتی زاده از قزوین عازم کرج بود درحوالی کمال‌آباد بااتومبیل شماره ۳۹۵۵۷ آبادان‌برانندگی‌هوشنك ارغوان تصادف کرد.
چند دقیقه بعد از وقوع این حادثه، اتومبیل شماره ۵۹۵۲۲ باین محل‌رسید و پس از برخورد با اتومبیل شماره ۱۷۴۱۲ آتش گرفت.
دراین حادثه اتومبیل شماره ۵۹۵۲۲ کاملا سوخت، ولی‌به سرنشینان آن آسیبی وارد نیامد.

ازصبح دوشنبه ۱۸ مرداد در
سینما امپایر
او بهرقیمتی بود میخواست برنده باشد... چه در مسابقات، چه در زندگی وچه در عشق
پل‌نیومن
جوآن وود وارد
رابرت واگنر در فیلم
برنده
پاناویژن و رنگی

WINNING
بکارگردانی: جیمز گلدستون محصول کمپانی یونیورسال
گیشه سینما امپایر همه روزه برای رزرو بلیط آماده‌است
سئانسها ۱۱٫۱۵ صبح ۳٫۳۰ ـ ۵٫۳۰ ـ ۷٫۳۰ ـ ۹٫۳۰ بعدازظهر

۵۷۱
۱۳ر۵ر۵۰

آگهی مناقصه

پیروآگهی شماره ۵۱۱مورخ ۲۷ر۴ر۵۰ شهرداری سیه‌چشمه باستناد موافقت‌شماره ۸۵۲۱مورخ ۲۹ر۳ر۵۰مقام‌معظم‌آذربایجان غربی‌به‌قائم مقامی انجمن شهر کار خرید ونصب‌یکدستگاه‌موتور ژنراتور ومولدبرق ۱۶۰ کیلوواتی را که هزینه آن دومیلیون وپانصد هزار ریال طبق نقشه و مشخصات موجود باشرایطزیربه مناقصه واگذار می نماید.
۱ـ شهرداری مختاراست ۲۵در صد کار را کسرو یااضافه نماید مدت‌انجام کار سه ماه‌از تاریخ‌عقدومبادله‌قرار داد می‌باشد.
۲ـ صلاحیت‌فنی و مالی پیشنهاد دهندگان باید از طرف‌دفتر مهندسی‌استان تائیدشده باشد.
۳ـ کسانی که مایل به‌شرکت در مناقصه باشند می‌توانند بامراجعه به دفتر مهندسی استان‌واقع در رضائیه وپرداخت ۲۵۰۰ریال به حساب ۷۲۱۳ دربانك ملی‌شعبه رضائیه اوراق شرکت در مناقصه رادریافت وتاآخر وقت‌اداری روز یکشنبه ۱۰ر۵ر۵۰پیشنهاد خود را در دوپاکت لاك‌ومهرشده به شرح زیر به دفترمهندسی استان تحویل‌ورسیددریافت نمایند.
پاکت‌الف ـاسناد مناقصه که‌زیر آنها جمله (مـلاحظه‌شد) ومورد قبول است نوشته و باامضاء پیشنهاد دهنده رسیده‌باشد اسناد خزانه یاضمانت نامه‌بانکی بمبلغ ۱۲۵۰۰۰ریال بمدت سه ماه بعنوان سپرده ضمیمه باشد چنانچه برنده مناقصه از پیشنهاد خود عدول نماید سپرده او به‌نفع صندوق شهرداری ضبط‌ولدی الاقتضاء بانفر دوم وسوم قرارداد منعقد خواهدشد وتاعقد قرارداد سپرده نفر دوم‌وسوم مسترد نخواهد شد، در صورتی که پاکت الف‌ناقص تشخیص داده شود از قرائت‌پاکت ومتن آن خودداری خواهدشد.
پاکت‌ب ـمحتوی‌برك پیشنهاد که‌باتمام حروف‌وبدون قلم‌خوردگی نوشته‌شده باشد. حضور پیشنهاد دهندگان یا نماینده قانونی آنها در جلسه مناقصه آزادبوده ومناقصه حضوری ممنوع‌است.
۴ـ تاریخ‌قبول پیشنهادات ساعت ۱۰ صبح روز ۱ر۶ر۵۰وتاریخ قرائت پیشنهادات ساعت ۱۱ صبح همانروز با حضور اعضای کمیسیون مربوطه بازوقرائت خواهدشد.
۵ـپیشنهاد دهندگان نباید مشمول منع مداخله کارمندان در معاملات دولتی باشند.
۶ـهزینه‌چاپ آگهی‌و مالیات‌و غیره کلابعهده برنده‌مناقصه است.
۷ـشهرداری در رد یا قبول یك یاکلیه پیشنهادات واصله مختاراست.
۸ـ قرارداد طبق‌طرح قرارداد تنظیم و مبادله خواهدشد.
۹ـبهای کار انجام شده بموجب صورت‌وضعیت تنظیمی پس از تائیددفتر مهندسی استان آذربایجان غربی یك‌دوم آن بطورنقد پس از تحویل کارو دوسوم بقیه در سالهای ۵۱ـ۵۲ باقساط مساوی پرداخت‌میشود.
۱۰ـسایرشرایط در طرح قرارداد مندرج‌است.
بخشداروسرپرست شهرداری سیه‌چشمه ـدستمالچی
آـ ۳۱۹۱۲

برنامه آینده
سینماونك
اولین سینمای مبله وممتاز ایران
ـ سکس آنچنان‌داغ‌وپرحرارت که نظیرش را ندیده‌اید
ـ هیجان آنچنان کوبنده که تاب تحملش را ندارید
ـ داستان آنچنان‌پرکشش که شمارابدنبال‌خودخواهدکشید
سوزان اسکات
داگمار لاساندر
سیمون اندرو
درفیلم
تکنی اسکوپ و رنگی
تصویر گناهکاران

دراصفهان: یک سارق به ضرب گلوله کشته‌شد

دیشب دو سارق هنگام بالا رفتن از دیوار یکی از خانه های واقع در خیابان «میر» اصفهان مورد تعقیب پلیس قرار گرفتند و یکی از آنها بضرب گلوله کشته شد!
سارقین با وجود اخطارهای «ایست» پلیس بفرار خـود ادامه میدادند، پاسبان‌کشیك خیابان «میر» ابتدا چند تیر هوائی شلیك کردولی‌سارقین بدون توجه،بفرارادامه دادند، در این هنگام پلیس پـای سارقین را نشانه گرفت ولی گلوله بیکی از آنها که بطور خمیده قصد فرار داشت اصابت کرد مجروح بـه بیمارستان منتقل و بـه علت خونریزی زیاد درگذشت.

حوادث

تصادف
★ غلامرضا توکلی۱۶ ساله درخیابان ری، یک دختر ناشناس براثرتصادف بااتوبوس شماره ۵۶۴۹۶ درراه قم، منصور فرخی ۱۸ ساله ویك مرد ناشناس ۲۵ ساله دیروز درخیابان مسگرآباد (ادامه خیابان خراسان) براثرتصادف باکامیون شماره ۲۲۱۲۸ اهواز کشته شدند. این دو سواربر یک موتوسیکلت بودند.

سوختگی
● علی نورانی ٤ سالـه، مهناز غلامزاده و داود قیقره درتهران براثر سوختگی جان سپردند.

خفگی درآب
★ مجتبی محمدی ۲ ساله دیروز درتهران در حوض خفه شد.

سقوط ازبلندی
صمد حضرتی بادوق ٤ ساله براثرسقوط‌ازبلندی جان‌سپرد.

شکستگی‌جمجمه وخونریزی
در۴۸ ساعت گذشته در تهران خانم جهان‌اوتاجیك ۸۰ ساله، محمد اسمعیل آزاد سرو و صفرعلی‌مرادیدی ۷۰ ساله‌براثر شکستگی جمجمه و خونریزی داخلی درگذشتند.

درمشهد
جوانی بنام مظفر هادی‌پور کـارمند بیمارستان شاهرضای مشهد بعلت نامعلومی تصمیم بخودکشی گرفت و خود را در منزل مسکونی‌اش حلق‌آویز کرد.
مظفر هادی‌پور توسط‌بستگانش به بیمارستان انتقال یافت ولی دربین راه درگذشت.

دراصفهان
دیروزانبارگاراژ «صیرفیانپور» واقع در خیابان «شاهپور» اصفهان طعمه حریق گردید.
حریق پس‌از یکساعت ونیم تلاش ماموران آتش‌نشانی‌اطفاء گردید. بقرار اطلاع دراین‌آتش سوزی خسارات قابل توجهی به صاحب انبار وارد آمده است.

پل
باهنرمندی ناصر ملك مطیعی و آفرین
در باغ گلستان تهران

شماره ۶۷۴۳ ۹ر۵ر۱۳۵۰

آگهی مناقصه
نوبت اول

شهرداری گنبدکاوس باستناد تصویب‌نامه شماره ۱۲۳ ـ ۱۵ر۴ر۱۳۵۰ انجمن شهر عملیات زیر سازی‌واسفالت وجدول سازی خیابان های شهر را که هزینه آن در حدود سی ملیون (۳۰٫۰۰۰٫۰۰۰)ریال‌است بشرح‌وشرایط زیر به مناقصه‌میگذارد.
۱ـ شرکت هائی می توانند در مناقصه شرکت‌نمایند که‌اولا دارای درجه بندی ۱یا ۲سازمان برنامه بوده ثانیافهرست‌پیمان های انجام شده توسط شرکت را با درج شماره قرارداد وذکر نام کارفرما وفتوکپی صورتمجلس تحویل کار ونیز فتوکپی اسناد و مـدارك مربوط به مـاشین آلات خود را که در اختیار دارند وبرای انجام کار ضروری است به ضمیمه نامه‌ای تا تاریخ ۳۰ر۵ر۵۰ به‌دفتر مهندسی استان درساری تسلیم دارند. دفتر مذکور پس از رسیدگی چنانچه پیشنهاد دهنده‌واجد شرایط باشد صلاحیت آنها را تا تاریخ ٦ر٦ر۵۰ گواهی وبرای شرکت در مناقصه تائید و مبادرت‌بفروش مدارك مناقصه خواهدنمود.
۲ـ پیشنهاد دهندگان پس از دریافت برك صلاحیت از دفتر مهندسی‌بایستی مبلغ پنجهزار (۵۰۰۰)ریال بحساب های جاری شماره ۱۴۳۸۱و۱۲۳۸۸و۱۲۳۸۱ نزد بانکملی‌شعبه ساری‌پرداخت ودرقبال ارائه فیش‌بانکی دفترچه فهرست بهاءو مشخصات و نمونه‌قرارداد وسایر اوراق مربوطه بمناقصه را از دفتر مهندسی دریافت‌دارند.
۳ـ پیشنهاد دهندگان بایستی مبلغ یك ملیون وپانصد هزار (۱۵۰۰۰۰۰)ریال‌وجه نقد معادل پنج‌در صد مبلغ کل کار بابت سپرده به حساب ۵۴سپرده شهرداری نزد بانکملی ایران‌شعبه گنبدکاوس (باجه‌دارائی)واریز ویامعادل مبلغ مذکور ضمانت نامه بانکی معتبر بسررسید حداقل دو (۲)ماه از تاریخ پیشنهاد پیوست پیشنهاد خود نمایند.
۴ـ شرکت ها و مقاطعه کاران بایدپیشنهادات خود را دردو (۲)پاکت مجزا ولاك‌و مهر شده (الف و ب) که‌روی‌آنهانام‌ونشانی کامل پیشنهاد دهنده و همچنین عبارت «مربوط بمناقصه اسفالت وجدولسازی خیابان های شهر گنبدکاوس» نوشته‌شده باشد تا ساعت ۱۱صبح‌روز ۱۰ر۶ر۱۳۵۰ در قبال‌اخذرسیدبدفترشهرداری تسلیم نمایند.
پاکت (الف)محتوی دفترچه مشخصات وواحدبهاء ونقشه ها ونمونه‌قرارداد که ذیل تمام آنها بامضاءو مهر شرکت یامقاطعه کار رسیده‌باشدوفیش‌بانکی مبلغ سپرده یاعین ضمانت‌نامه بانکی بانضمام پاکت (ب)محتوی برك پیشنهاد که قبلا نمونه آن از طرف دفتر مهندسی استان به ضمیمه اوراق مناقصه بشرکت کننده در مناقصه تسلیم میشود خواهد بود که بایستی وسیله پیشنهاد دهنده تخفیف یااضافه‌بها نسبت‌بواحد بهاء با خط‌خوانا (حروفی‌وعددی)بدون قلم خوردگی قید و بامضاء و مهر شرکت بامقاطعه کاررسیده باشد. پیشنهادات رسیده در ساعت ۱۱½ صبح روز ۱۰ر٦ر۱۳۵۰ باحضور اعضای کمیسیون عالی معاملات شهرداری به‌ترتیب زیربازو موردرسیدگی قرار می گیرد.
ابتداءپاکت(الف)بازوچنانچه مدارك‌واسناد مشروحه کامل باشدپاکت (ب)نیز بازوقرائت میشودودر صورت مشاهده نقص‌در مدارك پاکت‌الف از گشایش پاکت ب خودداری‌وعینابه پیشنهاده دهنده مستردمیشود.
۵ـ حضور پیشنهاد دهندگان یا نماینده رسمی‌آنان در کمیسیون مناقصه ازادبوده‌وشهرداری در رد یا قبول یك یاکلیه‌پیشنهادات بدون ذکر هیچگونه دلیل و علتی مختار خواهدبود.
٦ـ شهرداری مجاز است تامیزان ۲۵٪ از کل کار را کسر یا اضافه نماید.
۷ـمدت اتمام میزان قرارداد از تاریخ عقد قرارداد یکسال شمسی می‌باشدو در صورت ابلاغ ۲۵٪ مازاد برقرارداد بهمان نسبت مدت انجام کارکم یازیاد خواهدشد.
۸ـهزینه‌کار های انجام شده در قبال صورت وضعیت هائی که‌بگواهی دفتر مهندسی استان رسیده باشد از آخرمهرماه سال ۱۳۵۱ به‌بعد از طریق تسلیم سفته باقساط ماهانه یـك ملیون ریال پرداخت‌خواهدشد.
۹ـ به پیشنهادات مخدوش و مبهم ومشروط و یا فاقدسپرده و یا اینکه‌پس از انقضای مهلت مقرر برسد ترتیب‌اثرداده نمی‌شود.
۱۰ـنتیجه کمیسیون مناقصه پس از تائید انجمن شهر و انجام تشریفات لازم به برنده مناقصه کتبا ابلاغ میشود که جهت‌عقد قرارداد بشهرداری مراجعه نماید.
۱۱ ـسپرده نفرات اول و دوم‌وسوم که‌به‌ترتیب حائز حداقل قیمت‌تشخیص داده شده‌اند تاانعقاد و مبادله قرارداد بانفر اول مسترد نمیشود تاچنانچه نفراول ظرف هفت‌روز پس از ابلاغ کتبی شهرداری حاضر بانعقاد قرارداد نشودسپرده اوبسود شهرداری ضبط وقرارداد در صورت اقتضاء بانفر دوم‌منعقد و احیانا نفر دوم نیز پس از یك هفته از تاریخ‌اعلام کتبی شهرداری حاضر بانعقادقرارداد نشود سپرده‌اونیزبسودشهرداری‌ضبط وعندالاقتضاء بانفر سوم قرارداد منعقد و دراین‌باره هیچگونه اعتراضی‌وارد نخواهدبود.
۱۲ـرعایت قانون منع مداخله کارمندان دولت در معاملات الزامی‌است
۱۳ـ مالیات. عوارض. حق‌بیمه. هزینه درج آگهی و هزینه ثبت قرارداد وهزینه‌آزمایشات لازم فنی وسایر حقوق دولتی‌به‌عهده برنده مناقصه‌است.
۱۴ـ شرکت کنندگان می‌توانند قبلابرای کسب اطلاعات لازم درباره چگونگی ونحوه انجام کار بدفتر مهندسی‌استان مازندران یاشهرداری مراجعه نمایند.
شهردار گنبدکاوس. مرجانی
آـ ۳۱۹۱۴ ۱ـ۲

۲ رهگذر کشته شد

محمد نقدی زاده

غلامرضا دوستی

دیروز اتومبیل شماره ۴۴۸۲۴ تهران‌برانندگی«غلامعلی‌اورنگی» ساکن تبریز هنگامی که از «بستان‌آباد» عازم تبریز بود درپانزده کیلومتری تبریز بادو نفرکه‌درکنار جاده منتظراتومبیل بودند تصادف کرد. دراین حادثه‌هردوعابر باسامی‌غلامرضا دوستی بیست ساله و محمد نقدی‌زاده چهل‌ساله اهل‌تبریز کشته شدند. راننده مجروح‌و دربیمارستان بستری شد.

۲ تصادف مرگ آور

دیروز در دوحادثه رانندگی در جاده شهرری و اتوبان کرج‌دونفر کشته شدند.
اولین حادثه در اتوبان کرج رخداد و اتومبیل سواری شماره ۵۵۹۱۲ تهران الف به رانندگی مجید خوش‌بافت دخترپچه‌ای بنام کبری‌بوشهری را زیر گرفت‌واورا کشت.
حادثه دوم در محوطه یککوره آجرپزی واقع درجاده شهرری رخداد.
در این حادثه اتوبوس شماره ـ ۵۶۴۹۶ تهران ـ ك به رانندگی عبدالمجید چاقری کودك۷ساله‌ای بنام شهناز یعقوبی را کشت.

آگهی مسابقه ورودی دوره‌های لیسانس شبانه دانشگاه ملی ایران

دانشگاه ملی ایران برای دوره های لیسانس شبانه در سال تحصیلی ۵۱ـ۱۳۵۰ تعدادی دانشجو بشرح زیر میپذیرد:
الف‌ـ دانشکده‌ادبیات وعلوم‌انسانی: رشته جامعه شناسی ۴۰نفر
رشته روانشناسی ۴۰ نفر
رشته جغرافیا ۴۰ نفر
رشته زبان انگلیسی ۶۰نفر
ب ـ دانشکده حقوق: رشته حقوق ۸۰ نفر
ج‌ـدانشکده‌علوم اقتصادی وسیاسی رشته اقتصاد ۴۰ نفر
رشته سیاسی ۲۵نفر
داوطلبان رشته های دانشکده ادبیات و علوم انسانی و دانشکده حقوق باید دارای گواهینامه کامل متوسط در یکی ازرشته های ادبی، ریاضی یا طبیعی و داوطلبان رشته های دانشکده علوم اقتصادی و سیاسی دیپلم کامل متوسطه در رشته ریاضی یا طبیعی بوده و معدل کل آنان کمتر از سیزده ـ۱۳ نباشد.

مدارك ثبت نام:
۱ـ فتوکپی تا تائیدیه دیپلم کامل متوسطه
۲ـ دوبرك فتوکپی یا رونوشت شناسنامه
۳ـ شش قطعه عکس ٤×٦ (داوطلب باید مشخصات کامل خود را از روی شناسنامه شخصا در پشت هرعکس نوشته باشد)
٤ـ رسید بانکی بمبلغ ۵۰۰ ریال بابت حق ثبت‌نام که باید بحساب شماره ۱۰۰۲ دانشگاه ملی ایران شعبه ۶۷۶ (اوین) یا به همین حساب در یکی از شعبه های بانك ملی ایران درتهران یا شهرستان‌ها پرداخت شده باشد.
درصورت شرکت نکردن داوطلب در امتحانات‌ویا قبول نشدن وجه ثبت‌نام و مدارك بهیچوجه مسترد نخواهد شد.
شرائط اختصاصی دوره شبانه:
الف ـ حداقل دوره شبانه پنجسال و حداکثر هفت‌سال‌است
ب ـ حداقل واحد برای هر نیمسال تحصیلی ۱۰ واحد و حد اکثر ۱۵ واحد است
ج‌ـ ساعات کلاس‌از ۱۷ تا ۲۱ میباشد (درسال‌پایه دانشکده ادبیات و علوم‌انسانی از ۱۶ تا ۲۱)
د ـ حق‌التعلیم برای یکسال تحصیلی‌در دانشکده های حقوق، علوم اقتصادی و سیاسی ۳۲۰۰۰ ریال باضافه یکهزار ریال وجه ورزش برای دانشکده ادبیات و علوم انسانی درسال پایه ۴۰۰۰۰ ریال حق‌التعلیم و یکهزار ریال وجه ورزش و برای سالهای بعد ۳۰۰۰۰ ریال حق‌التعلیم و یکهزار ریال وجه ورزش هنگام ثبت‌نام باید یکجا پرداخت شود و بهیچ عنوان قابل استرداد نیست.
ه ـ مواد درسی دوره شبانه عینا مانند دوره روزانه است.

توجه مهم
۱ـ طبق ماده ۳۱قانون جدید خدمت وظیفه عمومی حداکثر سن برای ادامه تحصیلی ۲۸سال و دانشجویان قبولی درمسابقات ورودی سال تحصیلی ۵۱ـ۱۳۵۰ در هر مرحله تحصیل به سن مزبور برسند باید تحصیل خود را قطع کرده و خودرا به اداره وظیفه عمومی معرفی نمایند.
۲ـ متولدین قبل‌از ۱۳۳۰ چنانچه قطع تحصیل داشته باشند بایدوضع مشمولیتشان روشن باشد.

مواد امتحانی
دانشکده ادبیات و علوم انسانی:
۱ـ زبان و ادبیات فارسی (ضریب۳) در حدود برنامه دوره دوم ادبی
۲ـ زبان خارجی (انگلیسی یا فرانسه یا المانی با ضریب۲) در حدود برنامه دوم دوره دوم ادبی
۳ـ تاریخ ایران و جهان (ضریب ۱) در حدود برنامه دوره دوم طبیعی
٤ـ جغرافیای ایران و جهان (ضریب۱) درحدود برنامه دوم طبیعی
دانشکده حقوق:
۱ـ زبان فارسی
۲ـ زبان خارجی (انگلیسی یا فرانسه)
۳ـ اطلاعات عمومی
٤ـ تعلیمات مدنی
دانشکده علوم اقتصادی و سیاسی:
۱ـ ریاضیات در حدود ششم طبیعی
۲ـ معلومات عمومی
۳ـ زبان خارجی (انگلیسی یا فرانسه)
٤ـ زبان فارسی

تاریخ امتحان
دانشکده علوم اقتصادی و سیاسی جمعه ۲۹ مرداد ۸ تا ۱۰صبح
دانشکده حقوق جمعه ۲۹ مرداد ۱۷ تا ۱۹
دانشکده ادبیات و علوم انسانی جمعه ۱۲ شهریور ۹ تا ۱۱
کارتهای ورودی داوطلبان بجلسه امتحان یك‌روز قبل ازتاریخ امتحان از ساعت ۸ تا ۱۲ و از ۱۵ تا ۱۸ در محل دانشکده‌های مربوطه توزیع خواهد شد.

برك درخواست ثبت نام در مسابقه ورودی دوره شبانه لیسانس رشته ....
اینجانب با مشخصات زیر:
نام خانوادگی نام
نام پدر شماره شناسنامه صادره‌از
متولد سال فارغ‌التحصیل ششم‌متوسطه در رشته سال بامعدل کل
از دبیرستان شهر
داوطلب شرکت در مسابقه ورودی رشته لیسانس شبانه دانشگاه ملی ایران هستم.
زبان خارجه‌ای که امتحان خواهم داد است. به پیوست این درخواست مدارك خواسته شده را ارسال میدارم.
نشانی کامل:
شماره تلفن:
تاریخ امضاء

داوطلبان این قسمت از روزنامه رابریده و پس‌از تکمیل با مدارك خواسته شده باید طوری بوسیله پست سفارشی بفرستند که برای داوطلبان رشته های اقتصاد، سیاسی و حقوق تاروز ۲۵ مرداد ماه ۱۳۵۰ وبرای داوطلبان رشته های دانشکده‌ادبیات و علوم انسانی تاروز هشتم شهریور ماه ۱۳۵۰ به آدرس: تهران اوین، دانشگاه ملی ایران، اداره کل اموزش برسد.
به درخواستهائی که فاقد یکی از مدارك خواسته شده‌باشد ترتیب اثر داده نخواهد شد.

توجه
داوطلبانیکه مایل باشند در امتحان ورودی چند رشته‌شرکت‌کنند بایدبرای هرامتحان پاکت جداگانه شامل کلیه مدارك خواسته شده را ارسال دارند.

۲۸٤۱۰ـ۱ ۳ـ۱
دانشگاه ملی ایران

مجالس ترحیم

هوالباقی

بانهایت تاسف درگذشت مادر عزیزم **معصومه خانون داماد** را باطلاع دوستان و آشنایان میرساند مجلس ترحیم آن مرحومه روز دوشنبه ۱۸ مرداد ماه ۵۰ در خانقاه صفی علیشاه از ساعت ۶ تا ۸ بعد از ظهر منعقد خواهد بود.

اسداله فرتاش

۱ _ ۲ آ_۳۲۱۷٤

بعموم بازماندگان آنمرحوم تسلیت میدهیم

باکمال تاسف فوت مرحومه **بانو سکینه صراف** مادر همسر آقای محمود مهینی صاحب منصب عالی رتبه این وزارتخانه را باطلاع میرساند.

مجلس‌ختم مردانه وزنانه‌آن‌مرحوم روز یکشنبه ۱۷ر۵ر۱۳۵۰ درساعت ۵ تا ۷ بعد از ظهر در مسجد الجواد واقع درمیدان ۲۵ شهریور برگزار میشود.

وزارت آموزش و پرورش

خانواده های جلیلی – فاتح – صراف زاده – مردید – فرهنگ – فرهنگی – غضنفر – آقا – لاری – افشار – افشاریه – مهینی – عرب – هراتی زاده عرب زاده.

فوت مرحومه مغفوره **بانو سکینه صراف** متعلقه مرحوم آقا میرزا عباس صراف که از فضلا و آزادیخواهان صدر مشروطیت و نماینده دوره سوم مجلس شورای ملی بوده‌اند باطلاع میرساند.

مجلس ترحیم مردانه و زنانه آن مرحومه روز یکشنبه ساعت ۵ تا ۷ بعد از ظهر ۱۷ر۵ر۵۰ در مسجد الجواد واقع در میدان ۲۵ شهریور برگزار میشود.

آ – ۱٤۰۱۳ ۲_۲

باکمال تاسف‌درگذشت شادروان **عبدعلی جمشیدی** راهنمای تعلیماتی این اداره کل را باطلاع همکاران میرساند. مجلس ترحیم آنمرحوم از ساعت ۳الی۵ بعداز ظهر روز دوشنبه ۱۸ مرداد ماه ۵۰ درخانقاه صفی‌علیشاه برگزار میشود.

مدیر کل آموزش و پرورش تهران – رکنی

خانواده های جمشیدی . معلمی‌پور . متین‌رزم . خوش‌روان . افجه‌ای . قاجار . طباطبائی . شفیعی . طیبی . جعفری و ابکائی .

بانهایت‌تاثرو تاسف درگذشت شادروان **عبدعلی‌جمشیدی** بازرس تعلیماتی وزارت آموزش و پرورش را باستحضارکلیه خویشان و آشنایان میرسانند.

مجلس ترحیم مردانه و زنانه آن فقید سعید روز دوشنبه هیجدهم مرداد ماه جاری از ساعت ۳ تا ۵ بعداز ظهر در خانقاه صفی‌علیشاه برگزار میشود.

آ_۳۲۱۲۲

مصیبت وارده را بخانواده های وابسته فقید سعیه و بازماندگان تسلیت میگوئیم.

بانهایت تاسف فوت مرحوم مغفور **آقای حاجی عباس نوروزیان** را در تبریز باطلاع دوستان و آشنایان میرساند.

مجلس ترحیم آن مرحوم روز یکشنبه ۱۷ر۵ر۵۰ از ساعت ۹ تا ۱۱ صبح‌درمسجد شیخ‌عبدالحسین معروف به آذربایجانیها منعقد میگردد. شرکت در مجلس مزبور موجب تسلی خاطر بازماندگان و شادی روح آن مرحوم خواهد شد.

خانواده های:حاجی تقی نوروزیان . علی اصغر نوروزیان حسین‌نوروزیان . رحیم . خلیل . جلیل و جواد نوروزیان . نیک‌نفس . افقی . حدادتبریزی . رهبری‌اصل. کلاهی. رهور . بری.اهرابیان.دباغ.کاظمی.آقاجان‌زاده . صمدزاده.شاهرودی. رونقیان . عبدالهی . شیروانی . فرشچیان . فرشچی . عطائی.

آ_۱٤۱٤۵

بعموم بازماندگان آن مرحوم مصیبت وارده را تسلیت میدهیم

بانهایت تاسف درگذشت بانوی پرهیزکار **منصوره آذرنیا** مادر بانوان‌اختر و آذرمیدخت و سرور آذرنیا مدیران‌دبیرستان های‌اتفاق و نوباوگان ضرابی و عصر دانش را باطلاع دوستان و همکاران میرساند. مجلس ترحیم مردانه و زنانه‌آن‌شادروان روز یکشنبه ۱۷ مرداد ۱۳۵۰ از ساعت پنج الی هفت بعد از ظهر در مسجد مجد برگزار میگردد.

وزارت آموزش و پرورش

آ_۱٤۱۷۷

باکمال تاسف درگذشت **بانو منصوره آذرنیا** مادر آقای اصغر آذرنیا مدیر کل کشاورزی استان خراسان را باطلاع میرساند.

مجلس ختم مردانه و زنانه آن مرحوم ساعت ۵ تا هفت بعد ازظهر روز یکشنبه هفدهم امرداد ماه در مسجد مجد منعقد میباشد.

وزیر کشاورزی

آ_۱٤۱۷۵

خانواده های آذرنیا – آذرگین – آذرلو – افخمی‌راد – کاشانی – شبیر – دانشگر – توفیق – شعار – نخجوانی – آذربائی – آذربا – رسنگاری – پور رسنگار – قوس و هادی

باکمال تاسف درگذشت بانوی نیکوکار و ارجمند **منصوره آذرنیا** مادر گرامی‌آقای‌اصغر آذرنیا و بانوان اختر افخمی راد سرورکاشانی – آذرمیدخت شبیر را باطلاع منسوبین و دوستان میرساند مجلس ترحیم مردانه و زنانه آن مرحومه از ساعت ۵تا ۷بعد از ظهر روز یکشنبه ۱۷ امرداد ماه ۱۳۵۰ در مسجد مجد منعقد است.

باکمال تاسف درگذشت مادر گرامی و ارجمند خود **بانو منصوره آذرنیا** را باطلاع‌کلیه منسوبین و دوستان میرساند مجلس ترحیم مردانه و زنانه آن مرحومه ساعت ۵ تا هفت بعد از ظهر روز یکشنبه ۱۷ مرداد ۱۳۵۰ در مسجد مجد منعقد است.

اصغر آذرنیا – اختر آذرنیا (افخمی‌راد) – سرور آذرنیا (کاشانی) – آذرمیدخت آذرنیا (شبیر).

آ_۱٤۱۷۹

باقلبی آکنده از غم دردناکترین مصیبت درگذشت مادر مهربان و گرانقدر **بانو ام‌البنین فرهنگ** را باطلاع دوستان و آشنایان گرامی میرسانیم. مجلس ترحیم آن شادروان روز سه‌شنبه ۱۹ مرداد ماه جاری از ساعت ۵ الی ۷ بعد از ظهر درمسجد الجواد واقع در میدان ۲۵شهریور برگزار خواهد شد.

دکتر منوچهر فرهنگ – ماه‌منیر فرهنگ – مهندس پرویز فرهنگ – دکتر منصور فرهنگ – دکتر جهانگیر فرهنگ فهیمه‌اعظم فرهنگ – سیروس فرهنگ و خانواده های غفرانی – محمدزاده – داودی و نراقی.

آ_۱٤۱٦۱ ۲_۲

کارکنان شهرداری رودهن با نهایت تاثر وتاسف‌درگذشت نابهنگام شادروان **احمد گلیان** شهردار بابلسر را بخانواده آنمرحوم تسلیت و برای شادی روح آنمرحوم مجلس‌ترحیمی از ساعت ٤تا۷ بعدازظهر روز یکشنبه ۱۷ر۵ر۵۰ در مسجد رودهن منعقد میگردد. ازدوستان آنمرحوم انتظار دارد با شرکت خود در این مجلس روح آنمرحوم را شاد فرمایند.

شهردار رودهن : رمضانی آ_۳۲۱۵۲

باکمال تاسف فوت جوان ناکام **عنایت‌الله شیروانی** رابه اطلاع دوستان‌وبستگان میرسانیم. مراسم ختم زنانه و مردانه آن ناکام روز یکشنبه ۱۷ مرداد ماه ۵۰ از ساعت ۵ ونیم تا ۷ و نیم بعداز ظهر درخانقاه حضرت صفی‌علیشاه منعقد خواهد بود.

خانواده های : شیروانی . معصومی . قاضی‌نوری . طباطبائی . و خانواده های وابسته .

آ_۱٤۱۹۹

بعموم‌بازماندگان آنمرحوم مصیبت وارده را تسلیت میدهیم.

باقلبی آکنده از تاثر و تاسف فاجعه درگذشت جوان ناکام **سید سعید (منصور) شهرستانی** یگانه فرزند مرحوم اخوی را باستحضار منسوبان و دوستان گرامی میرساند.

هزینه ختم مردانه صرف امور خیریه و ختم زنانه در روز دوشنبه ۱۸ر۵ر۱۳۵۰ از ساعت ۱۷ تا ۱۹ در منزل شخصی آن مرحوم واقع در خیابان تهران نو خیابان ۲۷ متری خاتم کاشی ۱۱ برگزار میشود.

حاج سید محمد مهدی شهرستانی

آ_۱٤۲۱۱

بعموم بازماندگان آن مرحوم مصیبت وارده را تسلیت میدهیم

یادبود

بمناسبت سالروز درگذشت همسر و پدر عزیزمان **محمد نوائی** مراسمی از ساعت ٦ تا ۸ بعد از ظهر روز یکشنبه ۱۷ر۵ر۵۰ در منزل آن مرحوم برپا میباشد.

عفت نوائی . مهین . فهیمه . سیمین . بهمن . بهرام و بهروز نوائی .

آ_۱٤۱٤۷

بمناسبت یکمین‌سال درگذشت مرحومه مغفوره **بانورفعت ممتاز** صبیه جناب آقای مهندس یحیی ممتاز و مادر گرامی آقای مهندس علی اتحاد مراسم یادبودی از ساعت ٤ الی ٦ بعدازظهر روز یکشنبه هفدهم مرداد ماه در آرامگاه خانوادگی ممتاز واقع در بقعه امامزاده عبدالله (ع) منعقد میباشد.

خاندان ممتاز و اتحاد

آ_۱٤۱۸۹

تسلیت

خانواده های محترم آصف نخعی

بانهایت تاسف ازدرگذشت بانو عشرت زمان آصف مطلع و خود را درغم شما شریک میدانیم

علی‌اکبر حیدری . حسین حیدری . سروان شهربانی علی‌اصغر حیدری .

آ_۳۲۰۹٦

جناب آقای ناصر خدایارو بانو

بانهایت تاثر درگذشت بانوی نیکوکار خانم عشرت‌زمان آصف را تسلیت عرض مینماید.

علی‌اکبر حیدری . حسین حیدری . سروان شهربانی‌علی اصغر حیدری .

آ_۳۲۰۹٦

درگذشت مادر گرامی جناب‌آقای مهندس اصغرآذرنیا مدیر کل کشاورزی استان خراسان را تسلیت‌عرض نموده و طول عمر بازماندگان آن مرحومه را از خداوندخواهانیم.

مهندس بنی‌اقبال . مهندس مهدی‌حجازی . مهندس امیربهزادی . مهندس احمدی . دکتر اجودی . دکترآواك. دکتر خطیب . ناصر فائی . دکتر قاضیان . مهندس دومیرانی. مهندس معارفی . مهندس قاضی . مهندس بهادری. مهندس تقویان . مهندس عطار . مهندس بیات . مهندس کهربائیان . مهندس بهزادصادقی . مهندس خانقاهی . مهندس تحویلی . مهندس قهرمان . مهندس دلیلی . مهندس رفائی . مهندس مجتبی حجازی . دکتر برنجی . مهندس حیرتی . قدرت‌الله شرقی . رضا سیدی . مهدی‌اسدزاده . هدایت‌الله ظهیری . محمودابراهیمی کلاچایه . غلامرضا حسنی . سیدمحمدتقی حسینی . جعفر حسن‌زاده . حسن‌اصغرزاده . مهندس‌کلالی. مهندس‌رسنگاری . حاج‌محمدروشن‌نفس . مهندس‌آشگرطوسی. و سایر کارمندان اداره کل کشاورزی و ادارات تابعه استان خراسان .

آ_۳۲۰۱٤

باندوهی بسیار درگذشت استاد گرانقدر شادروان دکتر محمدتقوائی پور را تسلیت میگوئیم . روانش شادباد .

نصراله محمدحسین فلاح. محمدعلی نجفی . خطیب‌الاسلام صدرنژاد . پروانه‌ارکانی . محمدقربانی. امیرناصر معماریان . علی‌اکبر قائمی .

آ_۱٤۱۹۷

سرکار خانم منیژه اطمینان

باکمال تاسف‌مصیبت وارده را بشما و خانواده محترمتان تسلیت عرض نموده ما نیز در غم شما شریک هستیم.

کارکنان بخش‌زنان بیمارستان ژاندارمری کل کشور

آ_۱٤۱۹۳

سرکار خانم آزرمیدخت آذرنیا ریاست محترم دبیرستان نوباوگان ضرابی

ما را در مصیبت و غم بیکران خود شریک بدانید .

ویژشپور .ابوالفضل زاده .داوری . مستعدی .شورافکن. مظهری .

آ_۱٤۱۸۳

سرکار خانم آزرمیدخت آذرنیا
ریاست محترم دبیرستان نوباوگان ضرابی

دبیران دبیرستان نوباوگان ضرابی خود را درمصیبت وارده شریک و سهیم میدانند.

روحبخش . رئیس‌دانا . ستاری . سلیمی . شایگان . رهنمون . فتحراضی . لطفی . منصورموید . محرابی .ورزنده شبستری .

آ_۱٤۱۸۵

سرکار خانم آزرمیدخت آذرنیا ریاست محترم دبیرستان نوباوگان ضرابی

دبیران‌دبیرستان نوباوگان ضرابی مصیبت وارده را بشما صمیمانه تسلیت میگویند

ابوالفتحی . احتشامی . بیگلری . [illegible] بابازاده . باصری . بصیری . تابش . توسلی . حمید . خاوریان و شکراللهسلیمان

آ_۱٤۱۸۷

سرکار ناوسروان حکیمی و بانو

بانهایت تاثر مصیبت وارده را به شما و فامیل محترم صمیمانه تسلیت میگوید .

ناوگان نیروی دریائی شاهنشاهی

آ_۳۲۰۸۸

سرکار ناوسروان فرخطلا

باکمال تاسف مصیبت وارده را به شما و فامیل محترم صمیمانه تسلیت میگوید .

ناوگان نیروی دریائی شاهنشاهی

آ_۳۲۰۹۰

دوست گرامی جناب آقای محمود رسول‌زاده مصیبت وارده را صمیمانه تسلیت میگوئیم و بقاء شما و بازماندگان را مسئلت داریم .

پروفسورمنوچهر گرجی. پروفسور فیروز جوادی

آ_۳۲۰۹۲

سرکار سرگرد شاهین و بانو

بااندوه فراوان مصیبت‌وارده را به شما و فامیل محترم صمیمانه تسلیت میگویند.

ناوگان نیروی دریائی شاهنشاهی

آ_۳۲۰۹٤

سرکار خانم اخترآذرنیا رئیس محترم دبیرستان اتفاق

بانهایت تاسف و تاثر درگذشت مادر عزیزتان را به جنابعالی وفامیل ارجمندتان تسلیت عرض نموده بقای عمر و سلامتی آن خانواده گرامی را از درگاه خداوندمتعال مسئلت می‌نمائیم.

سولامیت موسائی . هما موسائی. رحمت‌اله موسائی.

آ_۱٤۲۰۹

باکمال تالم و تاسف مصیبت وارده بخانواده فروزان‌سپهر خصوصابه‌آقای محسن فروزان‌سپهر مدیر کل محترم‌کارگزینی وزارت دارائی را تسلیت میگوئیم.

فامیل اسعدی آ_۱٤۲۱۷

سرکار علیه خانم فاطمه مینوئی
عضو محترم هیئت مدیره کلوپ شهناز پهلوی

هیئت مدیره کلوپ شهناز پهلوی مصیبت وارده رابسرکار علیه و فامیل محترم تسلیت عرض مینماید .

رئیس هیئت مدیره : پروین امین آ_۱٤۲۱۹

همکار ارجمند خانم نسرین آشتیانی

دوستان و همکاران اداری خود را در سوك شما شریک دانسته و مصیبت وارده را تسلیت می‌گویند .

کارمندان حسابداریکل بانک عمران آ_۱٤۲۱۳

پروانه عزیز

مصیبت وارده را بتو و خانواده محترم آقائی تسلیت عرض مینمائیم .

محمدیها و برور اردبیلی

آ _ ۱٤۲۲۱

سپاسگزاری

از ذوات گرام و آیات عظام و حجج‌اسلام و نمایندگان مجلس وروسا ومستشاران محترم دیوانعالی کشور و شخصیت های‌ارجمند دادگستری و تیمساران معظم وافسران و درجه داران ونمایندگان وانجمنهای محلی و شورا های داوری و دانشجویان دانشگاه ملی وفرهنگیان و همسایگان و جوانان اهل‌محل سرچشمه و گذر میرزا محمود وزیر وعزت‌الدوله و آبشار و هیئت های فاطمی و حسینی و برادران و خواهران دینی و اقلیت های مذهبی و دوستان و آشنایان و خویشان و اهالی محترم شهریار ورزنق آذربایجان و اردبیل و قزوین و خراسان و گیلان و سایر شهرستانها که در جلسات روضه فاطمیه و مراسم دفن و تشییع و سوم و هفتم ومجالس ترحیم و تعزیه مرحوم **بیژن خلیل ناجی** فرزند دلبندم شرکت یا بوسیله تلفن و تلگراف و نامه باقلم و قدم ابراز همدردی فرموده وتسکین آلام روحی پدر ومادر و خواهر وسایر بازماندگان فقیدسعید وخانواده های وابسته را فراهم نموده‌اند سپاسگزار و بقای عمر و سلامتی همگی رااز‌پروردگارحی و توانا خواستاریم و چنانچه بعلت تالمات روحی در شرفیابی و عرض تشکر حضوری تاخیر افتدپوزش میطلبیم

از طرف خاندان خلیل ناجی و خانواده های وابسته عبداله خلیل ناجی

آ_۱٤۱٦۷

سروران ارجمند ، مدیران محترم پالایشگاهها، دوستان شریف ، خویشاوندان گرام و آشنایان محترم :

خانواده های فرخ طلا ، سپهر و سایر خانواده های عزادار از درگذشت **مسعود** از شرکت شما در مراسم تشییع، ختم و شب هفت سپاسگزارند و تشکرات قلبی‌خودرا بخاکپای شما عزیزان که با همدردی وبا ابراز احساسات و نثار گل و ارسال تلگراف و نامه خاطر بازماندگان‌را تسکین‌داده‌اید تقدیم میدارند واز خداوند توفیق شرفیابی و سپاسگزاری حضوری را دارند .

آ _ ۱٤۲۲۵ ۲_۱

سپاس و پوزش

از عموم سروران گرامی ، اقایان علمای عظام و روسای محترم ادارات دولتی ، بازرگانان ، اصناف محترم ، دوستان و همکاران شریف و جوانان عزیز و بانوان محترمه و سایر طبقات مختلف که بمناسبت درگذشت‌ناگهانی فرزند عزیزوجوان ناکام **احمد رضا سبزه میدانی** درمراسم تشییع و ترحیم وهفته وی شرکت فرموده و یا بوسیله نامه و تلگراف و تلفن و درج در جراید اظهار محبت و همدردی فرمودند صمیمانه سپاسگزاریم، چنانچه براثر تالمات روحی موفق بعرض ادب نشدیم پوزش خواسته سلامت و موفقیت همگان را از درگاه ایزد متعال خواستاریم

شهسوار: خانواده سبزه میدانی و فامیلهای وابسته

آ_۳۲۰۸٤

تشکر

از اظهار محبت سروران گرامی آقایان اسدالله حبیب الهی و فتح‌الله پورمهدی روسای محترم دارائی شهرستان شهسوار ورامسر وسایر همکاران بسیار عزیزکه‌با برگزاری مجالس ترحیم فرزند دلبندم **احمد رضا سبزه‌میدانی** با اینجانب و خانواده های وابسته ابراز همدردی فرموده و بنده را مدیون محبتهای خویش قرار داده‌اند بینهایت سپاسگزارم سلامت و موفقیت آنجنابان را از درگاه احدیت خواستارم.

شهسوار: محمد حسین سبزه‌میدانی

آ_۳۲۰۸٦

سپاسگذاری

بدین وسیله از شخصیت ها ی‌ارجمند ،همکاران‌گرامی، دوستان عزیز و بستگان محترم که درمراسم درگذشت‌شادروان **سیده زهرا میرهادی** در نهایت بزرگواری و عطوفت شرکت و یا بوسیله تلگراف و تلفن و درج آگهی و حضور در منزل موجبات تسلی خاطر ما را فراهم نموده‌اند صمیمانه تشکر و سپاسگزاری مینمائیم چنانچه بعلت تالمات روحی موفق به عرض تشکر حضوری نشویم معذرت خواسته و از درگاه قادر متعال سلامت و سعادت همگی را مسئلت داریم .

خانواده های : میرهادی ، ادیب ، شازاد ، یوسفی ، موسوی ، جهانشاهی ،مجلل .

آ_۱٤۲۵۱

فوت نابهنگام آقای دکتر محمد تقوائی پور را بعموم دانشگاهیان ، دوستان و بازماندگان آن مرحوم تسلیت گفته و آرامش روح فقید سعید را از درگاه خداوند آرزو می‌نماید .

کارکنان دانشکده مهندسی مکانیک دانشگاه صنعتی آریامهر

آ _ ۱٤۲۲۳

سرکار علیه خانم صدری و جناب آقای امیرحسین صدری‌پور

مصیبت وارده را تسلیت عرض نموده بقاء و سلامتی بازماندگان را خواستارم .

محمدتقی جعفری

آ _ ۱٤۲۲۹

حضرت علیه خانم صدری و آقای امیرحسین صدری‌پور

درگذشت آقای صدری را تسلیت عرض نموده و درتالمات خود را شریک میدانیم .

دکتر محمد رازقی

آ _ ۱٤۲۳۱

سرکار خانم آذرنیا ریاست محترم دبیرستان نوباوگان ضرابی

اندوه وارده برسرکار و خانواده محترم را از طرف خود و فرهنگیان ناحیه ۸ صمیمانه تسلیت میگویم .

صدوقی

آ_۱٤۲۰۱

کارکنان سازمان مرکزی سپاه دانش

مصیبت وارده را بسرکار خانم ساریه نبیئی صمیمانه تسلیت گفته بقای عمر باقیماندگان را توام با صبر جمیل از درگاه رب جلیل مسئلت دارد .

آ_۱٤۰۵

کارکنان سازمان سپاه دانش مرگ نابهنگام دوشیزه ناکام پروانه‌خلیلی کارمند سازمان را به خانواده آن مرحومه‌صمیمانه تسلیت می‌گوید و برای بازماندگان صبر جمیل از درگاه رب جلیل مسئلت دارد .

کارکنان سازمان سپاه دانش

آ_۱٤۲۰۷

جناب آقای منوچهر فرهنگ

بانهایت تاثر ، مصیبت وارده را به جنابعالی و فامیل محترم تسلیت عرض مینمائیم .

سرتیپ علی مرادیان – هوشنگ امجدی

آ_۱٤۲۰۳

جناب آقای مهندس عزیزالله جهانشاهی
سرپرست محترم دفتر فنی کارخانه آریامهر

باکمال تاسف وتاثر فوت نابهنگام دائی گرامیتان را از صمیم قلب تسلیت گفته بقای عمر جنابعالی و خاندان محترمتان را از درگاه ایزد متعال خواستاریم.

کریمی – جواهریان –لاله‌پرور– کیائی– امیرجزیل– آدینه‌فرزاد سوخکیان– ادب– معلمان– کشمیرشکن

آ_۳۲۰۸۰

جناب آقای مهندس عزیزالله جهانشاهی
سرپرست دفتر فنی کارخانه آریامهر

باقلبی اندوهگین فوت نابهنگام دائی گرامیتان را تسلیت عرض نموده سلامتی و بقاء عمر جنابعالی و خاندان محترم را از درگاه ایزد متعال خواستاریم.

کرمانشاهچی – شاه امیری – صنیع خانم – طاهری– ناصری

آ_۳۲۵۸۰

جناب آقای مهندس جهانشاهی

سرپرست محترم دفتر فنی کارخانه آریامهر

مصیبت وارده را بشما و خانواده گرامیتان تسلیت عرض میکنیم

سنگی – صدیقی – توکلی – اقبالی – آرایش– ابهریان – قادسی –رامرد– ظریفکار–عیوضیان

آ_۳۲۰۸۲

اجاره خانه‌ها باید کنترل شود

تصمیم دولت مبنی برتفسیرقانون مالک و مستاجر ، بین مستاجران حسن‌اثر داشت و مستاجران تهران از این تصمیم که احتمالا باعث تعدیل اجاره خانه خواهد شد استقبال کردند.

طبق آماری که در دست است حدود ۳۳ تا ۳٦ درصد از اهالی سه میلیون نفری تهران را مستاجرین تشکیل میدهند که به این ترتیب بطور تقریب مستاجرین تهران بیش از یک میلیون نفر تخمین زده میشوند .

دسته کثیر مستاجران تهران‌در درجه اول کارمندان دولت و در درجه دوم ، طبقات دستمزدبگیر و کارگران میباشند که بسبب درآمد یکنواخت‌ونداشتن پس‌انداز نتوانسته‌اند مستقلی برای خود و خانواده‌شان تهیه کنند .

اجاره خانه در مناطق مختلف تهران تفاوت فاحش دارد ، بطوریکه در شمال شهر ،اجاره حتی یک اطاق کمتر از دو هزار وپانصد تا سه هزار ریال نمی – باشد ، در حالیکه در جنوب‌شهر تهران اجاره یک آپارتمان سه اطاقه از سه هزار و پانصد تاپنج هزار ریال تجاوز نمیکند .

نوع ساختمان در چند سال‌اخیر تفاوت زیادی با گذشته یافته و اکثر ساختمان هائی که در سال های اخیر بخصوص در مناطق شمالی تهران ساخته شده است، باسرمایه گذاری و تاسیسات مدرن توام بوده است و همین مسئله یکی از دلائل افزایش اجاره خانه در تهران بوده است .

آنچه مسلم است ، میزان‌اجاره بها برماخذ ثابت استوار نیستو بدلخواه مالک باجاره میرود و حتی تعدادی از مالکان خانه های شمال شهر ، تازمانیکه مستاجری بااجاره دلخواه پیدانشود ازاجاره دادن مستغل خود امتناع میورزند وبهمین جهت ساختمان های بسیاری در شمال تهران وجود دارد که مدتهاست ، بدون‌مستاجر باقیمانده است .

تهیه ضابطه

بدنبال تصمیمات اخیر دولت ، امروز عده‌ای از مستاجران به روزنامه مراجعه کرده و ضمن‌تائید نظرات دولت در مورد تغییرقانون مالک و مستاجر یادآور شدند که بایستی برای پرداخت هر مستغل ضوابطی تهیه‌شود و باتوجه به میزان سرمایه گذاری و تاسیسات موجود و تعیین منطقه برای هر گروه از مستغلات تهران اجاره‌ای مناسب در نظر گرفته شود .

این مستاجران اظهار داشتند که ضوابط تعیین اجاره‌خانه‌رامیتوان باارزیابی ساختمان بر ماخذی قرارداد که سرمایه گذار پس از بیست سال بتواند ، اصل سرمایه خود را بدست آورد .

نکته دیگری که مستاجران متذکر بودند ،ماخذ قرار دادن عوارض نوسازی میباشد که خود مبنای دقیق وواضحی برای قیمت‌گذاری ساختمان و تعیین اجاره بها میباشد .

غالب مستاجرانی که به روزنامه مراجعه کرده‌بودند از طبقات کارمند ، و پاکسانی بودند که دریافتی ماهانه آنان زیرده هزار ریال درماه بود .

مستاجران میگفتند : حداقل دو پنجم درآمد ماهانه خود را که کمتر از سه هزار ریال و حداکثر چهاروپانصد ریال میباشد ، بابت اجاره خانه میپردازند و با فشار هائیکه مرتبا از طرف مالکین وارد میشود ، آنها مجبورند اجارەخانه را افزایش دادەو اینگونه‌پرداختها موجب بروز اختلال در وضع خانوادگی آنها میگردد ، زیرا حقوق دریافتی ماهانه آنها ثابت است .

خبرنگار ما گزارش میدهد : اجاره مسکن در سال گذشته بر اساس گزارش بانک مرکزی بطور متوسط ۹ر۱ درصد افزایش یافته است . این‌افزایش‌منحصرامربوط به ٤ر۱ در صد ترقی کرایه خانه های مسکونی بود .

در گزارش رسمی بانک مرکزی ایران گفته شده که کرایه‌خانه‌های مسکونی طی سال گذشته در کلیه شهرها رو به ترقی بوده است . بالاترین رقم افزایش ۲ر۹ درصد مربوط به اصفهان و کمترین آن ۲ر۱ درصد مربوط به آبادان و کرمانشاه بود .

در گزارش بررسی‌بودجه‌خانواده های شهری در سال ٤۸ که اخیرا بوسیله بانک مرکزی انتشار یافته است درباره مسکن نوشته شده : پس از خوراك هزینه های‌مربوط به مسکن (کرایه خانه ، خرید و تعمیر خانه) در میان اقلام هزینه خانوار دردرجه دوم اهمیت قرار دارد .

در سال ٤۸ سهم کرایه خانه از کل هزینه مسکن (٤ر۱٦ هزار ریال) ، برای یک خانوار کم درآمد معادل ۳۱ درصد و برای یک‌خانوار پردرآمد ۲۱ درصد بوده‌است .

فضانوردان در فاصله ۲۰۰ هزار کیلومتری زمین مصاحبه مطبوعاتی ترتیب دادند

هوستون – سرنشینان سفینه آپولو ۱۵در ساعت سه‌وچهارده دقیقه بامداد امروز از نیمه‌راه مسافت بین‌زمین‌و ماه‌گذشتند. در این ساعت آنها در ۱۸٤ هزار کیلومتری زمین قرار داشتند و با سرعت بیش از پنج هزار کیلومتر بسوی زمین در حرکت بودند .

سرنشینان سفینه آپولو ۱۵ درراه‌بازگشت‌به زمین‌برنامه‌ای راکه از طرف«ناسا» برای‌آنها ترتیب داده‌شده‌بود انجام‌دادند. «آلفردوردن» فضانوردی که در مدت پیاده شدن دوفضانورد دیگر در سطح ماه بصورت فضانوردفراموش‌شده‌ای درآمده بود در حالی که سفینه ۳۱۷ هزار کیلومتر با زمین فاصله داشت از کابین فرماندهی‌خارج شد و در فضا شنا کرد . در این هنگام آپولو ۱۵ باسرعت ۳۵۰۰ کیلومتر در ساعت در مسیر خود بسوی‌زمین‌درحرکت بود . درست در سرساعت ۷و هشت دقیقه بعداز ظهربوقت تهران دریچه سفینه باز شد و آلفردوردن برای حمل دو جعبه محتوی فیلم که در پشت کابین دستگاههای علمی کار گذاشته شده بود به فضای بی‌پایان قدم گذاشت . جریان شنا کردن «وردن» بوسیله‌دور-بینهای تلەویزیونی که درکنار دریچه سفینه نصب شده بود نمایش داده میشد . «آلفرد» که بوسیله سیم مخصوصی به سفینه‌بسته شده‌بودبه‌آهستگی قدم به خارج کابین گذاشت‌و در فضا شنا کرد . سپس بدور خود چرخ‌خورد و در حالیکه پاهایش‌در فضاشناور بودسرش را پائین آورد . خطوط‌ارتباطی واکسیژن‌لازم برای‌تنفس‌وردن از کابلی که او را به سفینه بسته بود عبور می کرد .

خطر

این نخستین باربود که در یکی از ماموریت های آپولو فرمانده سفینه‌ازکابین خارج شده و در فضا راه میرفت . برای آنهائی که‌در زمین زندگی می کنند تصور اینکه یك انسان با لباس فضائی نسبتا سنگین بتواند در فضا بدون خطرشنا کند به آسانی قابل قبول نیست. خطرشنا کردن‌هنگامی است که کابلی که فضانورد را به کابین می پیونددپاره شود . در این صورت سرنوشت شوم ووحشت – انگیزی در انتظار او خواهد بود . اگر سفینه در آتمسفر با این سرعت حرکت کند دریچه آن از جا کنده می شود ولی در فضا که فاقد آتمسفر است چنین خطری وجود ندارد .

یکی دیگر از وقایع بیسابقه‌ای که در بازگشت فضانوردان به زمین روی داد خسوف ماه بود آنها دیروز در سرراه خود به زمین‌شاهد منظره شگفت‌انگیزی‌بودندبه این ترتیب که خسوف و کسوف را در یکجا مشاهده کردند و از این منظره عکس‌برداری کردند .

پس از آن هنگامی که سفینه آپولو ۱۵ در دویست هزار کیلومتری زمین بود فضانوردان در یك مصاحبه رادیوئی شرکت کردند و به سئوالات خبرنگاران پاسخ دادند .

سرنشینان آپولو –۱۵ در نیمه‌راه زمین و ماه از داخل سفینه خود با خبرنگارانی‌که در مرکز کنترل‌زمین گردآمده بودند مصاحبه کردند و ضمن پاسخ به سئوالات آنها از مشاهدات خویش در این سفر اطلاعاتی در اختیارخبرنگاران قرار دادند .

در این کنفرانس مطبوعاتی که بیش از یکساعت بطول انجامید ، گفته شد که قرار است دیوید اسکات و«آلفرد وردن » و «جیمزایروین» ساعت ۱۹ دقیقه بعداز نیمه شب‌شنبه در آب های (هاوائی) واقع در شمال اقیانوس کبیر فرودآیند.

آپولو – ۱۵ نزدیك به ۸۰ میلیون دلار از وسایل خود را در کره ماه باقی گذاشته‌است که از آنجمله است سفینه ماه‌نشین ، اتومبیل ماه‌پیما ، دوربینهای تلویزیونی ، وسایل حفاری و ابزار های‌آزمایشگاه فیزیکی که برای شناسائی ماه به آن کره حمل شده بود .

از جمله برنامه‌های سرنشینان (آپولو –۱۵) یکی هم کسب اطلاعات در مورد چگونگی انعکاس پرتو های کیهانی بود که کلیه سرنشینان آپولو در مورد آن صحبت کرده‌اند .

فضانوردان آمریکائی برای کسب اطلاعات لازم در اینمورد به آزمایشاتی دست زدند و از وجود نور های زیادگزارشاتی به زمین مخابره کردند .

آخرین اخبار از شهرستانها

تعویض کانالها

★ **اصفهان:** از امروز عملیات تعویض کانالهای ارتباط تلفنی تهران–اصفهان‌و اصفهان–شیراز شروع شد.

تعویض کانالها ۱۵ روز بطول میانجامدو دستگاه های‌جدید مخابراتی‌تاقبل ازپانزدهم‌شهریور ماه آینده نصب خواهد شد.

کدخدا کشته شد

کدخدای قریه « نوه خشکه» کوهدشت در تصادف با اتومبیل کشته شد.

مقتول امیر صادق کراوند نام داشت واتومبیلی که با اوتصادف کرد بشماره ٤۸۳٦۳۱ بود.

بنابگزارش خبرنگار ما در کوهدشت حادثه‌در٤۸ کیلومتری کوهدشت اتفاق افتاد.

نعمت‌الەحیدری‌راننده اتومبیل بازداشت شد.

ورود ورزشکاران

★ **تبریز:** ساعت ۸ صبح‌امروز چهارصدتن از ورزشکاران واحد های ژاندارمری‌کل کشور ،جهت شرکت در مسابقات ورزشی‌واحد های ژاندارمری وارد تبریز شدند.

مسابقات مذکور،از بعد ازظهر فرداداراستادیوم ورزشی‌باغشمال تبریز آغاز خواهد شد.

مسابقات ، در اوج هیجان

★ کرمانشاه : مسابقات‌بسکتبال قهرمانی دختران و پسران کشور که از چند روز پیش‌درکرمانشاه آغاز شده است ادامه دارد .در جریان‌این‌مسابقات تیمهای‌پسران خراسان و اصفهان که بعد از تهران چشم‌امیدبه عنوان‌قهرمانی دوخته بودند ، مغلوب کرمانشاه ومازندران شدند. همچنین تیم تهران‌بر خوزستان غلبه یافت.

مسمومیت دونفررا کشت

★ **تبریز:** مسمومیت شدیددو نفر را در تبریز کشت این دو بایرامعلی ۵۵ساله و محمد ۲۸ ساله‌بودند که بعلت خوردن‌غذای فاسد دچار مسمومیت شده وپس از انتقال به بیمارستان «پهلوی» تبریز بامداد امروز درگذشتند.

چاه دونفر را بلعید

★ **اصفهان:** چاه آب در «خوراسکان » اصفهان‌پدر و پسری را بلعید !

این پدر و پسر باسامی یداله (پدر) و هادی محمدی ۳۰ساله مقنی بودند. یداله برای نجات پسرش که هنگام لاروبی چاه‌نیمه عمیق‌آب دچار خفگی شده بود بداخل چاه رفت ولی خود نیز جانش را از دست داد. اجساد این دو تن وسیله ماموران نجات امداد اداره آتش نشانی اصفهان ازچاه بیرون آورده شد.

تجدید آگهی مناقصه

شرکت سهامی کل معادن و ذوب فلزات ایران مقدار هشتهزار ۸۰۰۰ تن سنگ سرب از معدن نخلك به بندر پهلوی را از طریق مناقصه حمل مینماید . .داوطلبان شرکت در مناقصه متوانند برای دریافت برگ شرایط مناقصه و تسلیم پیشنهاد همه روزه در اوقات اداری و حداکثر تا آخر وقت اداری روز یکشنبه سی ویکم مرداد ماه ۱۳۵۰ بقسمت بازرگانی شرکت واقع در خیابان تخت جمشید و یا در اصفهان بدفتر معادن استان دهم مراجعه نمایند .

پیشنهادات رسیده روز دوشنبه اول شهریور ماه ۱۳۵۰ در تهران و اصفهان باز و قرائت خواهد شد . م‌الف۶۲۵۳

شرکت سهامی کل معادن و ذوب فلزات ایران

آ_۳۱۳۲۸ ۲_۱

باکمال تاسف فوت شادروان دکتر امیر حسین خلعتبری را به عموم خاندان فقید سعید تسلیت میگویم

دکتر سیف‌الدین نبوی

آ_۳۲۱۷۸

جناب آقای علی منصور

باکمال تاسف درگذشت دختر عزیزتان را بشما و بانو وآقای جواد منصور تسلیت گفته شکیبائی آن خاندان را خواستارم

حاج سید محمد شیرازی (واعظ)

آ_۱٤۲۳۹

باتالم فراوان مصیبت وارده را که موجب تاثر عمیق گردیده است به خانم سرور آذرنیا (کاشانی) خصوصا وبکلیه بازماندگان عموما تسلیت میگوئیم

مریم مظهری (بنیا)

آ_۳۲۱٦۸

خواهران پیش‌آهنگ . راضیه – ساریه – مریم نبئی

تسلیت همکاران خود را بپذیرید

روابط عمومی پیش‌آهنگی ایران

آ_۳۲۱۸٤

اطلاعات ۱۳۰۱

شنبه ـ شانزدهم مردادماه ۱۳۵۰
پانزدهم جمادی‌الاخر ۱۳۹۱ ـ هفتم‌اوت ۱۹۷۱
شماره ۱۳۵۶٤ ـ سال چهل‌وششم

استخراج دکتر ریاضی کرمانی

ساعات شرعی

اذان صبح . . . . . ساعت ۳و۳۲ دقیقه
طلوع آفتاب . . . . . ساعت ۵و۱۵ دقیقه
ظهرشرعی . . . . . ساعت ۱۲ و۱۱ دقیقه
اذان مغرب . . . . . ساعت ۷ و ۲۱ دقیقه

شوروی از ایران گاز بیشتری میخواهد

ایران مایل است که شوروی در خط دوم لوله ازنظر تامین سرمایه کمك چشم گیری بنماید

ایران خواهان تجدید نظر در قیمت گاز میباشد

علی باستانی

شوروی تقاضا کرده است که از خط لوله دوم گازسراسری ، گاز بیشتری خریداری کند ، این مسئله در مسکو با آقای دکتر اقبال مطرح شد و در روزهای آینده پس از بازگشت مدیر عامل شرکت نفت و همراهان از سفر داخلی شوروی به مسکو، مذاکرات جدی‌تری آغاز خواهد شد .

شوروی سالها است که‌این‌تقاضا را مطرح میسازد ، اما ایران بعلت محدودیت اعتبارات ارزی و بخصوص اولویت طرحهای عمرانی و صنعتی دیگر ، احداث خط دوم لوله را به تعویق‌انداخته است . خط دوم لوله در حال حاضر بر مبنای احتیاجات داخلی طراحی میشود واگر شوروی در سرمایه‌گذاری و خدمات آن کمك کند و همچنین در مورد قیمت‌گاز خریداری تجدید نظر بعمل آورد، آنگاه طرح طوری تنظیم خواهد شد که علاوه بر تامین احتیاجات داخلی ، گاز اضافی موردتقاضای شوروی راهم تامین سازد .

آنچه که آقای دکتر اقبال در مسکو روی آن مذاکره‌خواهد کرد همین مورد است .

افزایش تقاضا

گاز در سالهای اخیر بازاروسیع جهانی پیدا کرده و بموازات زیاد شدن عرضه گاز در جهان، تقاضا نیز روزبروز بیشترمیشود،بطوریکه هم‌اکنون میزان تقاضا بیشتر از عرضه است . در تجارت گاز بر خلاف نفت ، وسایل حمل و نقل کافی وجود ندارد . این وسایل یا باید خط لوله باشد که ایجادیک خط علاوه‌برلزوم‌سرمایه‌ای‌بزرگ، از نظر زمان‌نیزسالهاوقت‌میخواهد کشتی های حمل گازهم به مقدار کافی وجود ندارد و این امر مانع بزرگ توسعه تجارت گاز است . شوروی دراین‌زمینه‌ازیک موقعیت استثنائی ومزیت‌چشم‌گیربرخوردار است باین معنی که ایران‌باداشتن گاز فراوان و آمادگی فروش ، بهترین فروشنده و تامین کننده‌گاز برای شوروی محسوب میشود .

نتیجه مثبت

ایران مایل است شوروی در سرمایه گزاری بزرگ خط دوم، سهمی بصورت پرداخت وامبعهده بگیرد و قیمت گاز راهم مطابق بین‌المللی بپردازد .

بنظر محافل نفتی تهران‌مذاکرات مسکو با نتیجه مثبت پایان خواهد یافت و یا حداقل مقدمات یک مذاکرات مثبت را فراهم خواهد ساخت . چون شوروی هم در قیمت جهانی گاز وهم از مزایای بیشمار معامله گاز با ایران آگاه است و از آن گذشته در منطقه قفقاز و گرجستان احتیاج بـه سوخت ارزان وسیع دارد و گاز ایران بهترین سوختهابشمارمیرود. بهمین جهت این محافل معتقدند که آقای دکتر اقبال در مذاکرات مسکو پایه معامله بهتری‌راپی‌ریزی خواهد کرد و تفاهم لازم را برای معاملات گاز ایران وشوروی‌فراهم خواهد ساخت .

بازگشت زنجیروار اتومبیلها از شمال

این عکس که از یکی از راههای شمال گرفته شده است به‌خوبی کثرت وسائط نقلیه‌ای را که در تعطیلات آخر هفته گذشته به‌سواحل مازندران رفتند نشان می‌دهد.

این اتومبیلها از ۳ راه هراز ، چالوس و قزوین به شمال رفتند . تراکم وسائط نقلیه در راه هراز بیشتربود. بیشتر اتومبیلها عصرچهارشنبه به‌شمال رفتند ، بطوری که از ساعت ۱۳ تا ۱۹ این روز هرساعت ۵هزاراتومبیل از تهران روانه شمال شد .

روزپنجشنبه دهها‌هزاراتومبیل از تهران خارج شد و همه این اتومبیلها عصر دیروز زنجیروار‌به تهران‌بازگشتند، باوجود این تعداد اتومبیل، حادثه‌رانندگی قابل‌ملاحظه‌ای رخ‌نداد .

شرح در صفحه چهارم

مدیران کل جدید وزارت آموزش وپرورش

مدیران کل گیلان وکرمانشاهان تعیین شدند

وزارت آموزش و پرورش اعلام کرد که خانم فرانك ادیبی رئیس سابق ناحیه ۲ آموزش و پرورش تهران‌به‌مدیریت‌کل‌تعلیمات متوسطه، خانم طباطبائی معاون سابق اداره کل کارگزینی به سمت مدیر کـل آموزش و پرورش استان گیلان . آقای داودزاده‌معاون سابق‌آموزش وپرورش تهران به سمت مدیر کل آموزش‌وپرورش‌استان کرمانشاهان وآقای سجاد نبئی رئیس سابق آموزش‌وپرورش گرمساربه ریاست ناحیه ۷ آموزش و پرورش تهران منصوب شدند.

از چندروزپیش شایعه تغییراتی در وزارت آموزش‌وپرورش منتشر شده بود واین تغییرات امروزاعلام شد.

برای دانشسراهای مقدماتی وعشایری

۴ هزار نفر پذیرفته می‌شود

امروز اعلام شد که ٤ هزار نفر دردانشسراهای مقدماتی، روستائی عشایری پذیرفته خواهند شد. سال گذشته سه هزار نفر به دانشسرا های کشور راه یافتند و تعدادی که امسال به این‌دانشسرا راه خواهند یافت هزارنفر بیشتر از سال‌گذشته است .

ضمنا دو دانشسرای جدید نیز در بندرعباس و ساری تاسیس‌شده است که این مراکز کار خودرا از اول‌مهرماه آغاز خواهندکرد.نحوه انتخاب افراد برای گذرانیدن دوره دانشسرا ظرف چند روز آینـده اعلام خواهد شد.

اعلامیه مشترك باشگاه های تاج و پاس

دراین هنگام که بموجب آئین‌نامه و مقررات مصوبه که از طریق سازمان تربیت‌بدنی ایران ابلاغ گردیده فصل نقل‌وانتقال ورزشکاران به‌باشگاه های موردنظر فرارسیده وسه نفر بازی‌کنان تیم فوتبال تاج آقایان : فرزامی ، لواسانی ، پرویز قلیچ‌خانی تمایل‌خودرا به عضویت در باشگاه پاس‌ابراز داشته‌اند ، لـذا از آنجاکه‌سازمان ورزشی و فرهنگی تاج بیش از هر چیز به سمیمیت وعلاقه‌ورزشکاران وابسته اهمیت قائل است لذا قطع‌نظر از تعهداتی که نامبردگان در مقابل باشگاه تاج داشته‌اند،مدیران باشگاه‌های تاج و پاس به خاطر پیشرفت ورزش و برنامه‌های پیشرو سازمان تربیت‌بدنی ایران و باحترام روح همکاری موجود فیمابین دریك جلسه کاملا صمیمانه و دوستانه عضویت آقایان : فرزامی ، لواسانی ، قلیچ‌خانی را در باشگاه پاس بلامانع دانستند.

مدیرباشگاه تاج تهران — **پرویز شیخان**
مدیرباشگاه پاس — **سرهنك دوم صادقی**

آگهی مناقصه شماره ۹۵۲ر۵۰

راه‌آهن دولتی ایران یکهزار متر کابل پرتودور زمینی مورد نیاز را بر طبق مشخصات و شرایط مربوطه از محل طرحهای سازمان برنامه از طریق‌مناقصه تحویل تهران انبار مرکزی ـ ریلگذاری خریداری مینماید .

داوطلبان شرکت در مناقصه میتوانند درساعت اداری جهت دریافت اسناد مناقصه باداره کل کار پردازی مراجعه فرمایند شرکت کنندگان درمناقصه‌باید مبلغ هفتهزار ریال‌بعنوان‌سپرده شرکت در مناقصه به صندوق راه‌آهن پرداخت و رسید صندوق یا معادل همان مبلغ ضمانت بانکی صادر یکی از بانکهای مجاز ایران طبق‌فرم سازمان برنامه که لااقل یکماه اعتبار داشته‌باشد بضمیمه پیشنهاد خود تاساعت ۹ صبح روز ۶ر۶ر۵۰ در صندوق پیشنهاد ها واقع در اداره کل کارپردازی بیاندازند پیشنهادهای واصله ساعت ده روز مزبور باز و قرائت خواهد شد . حضور پیشنهاد دهندگان یا نمایندگان مجاز آنها در جلسه مناقصه آزاد است و راه آهن در رد وقبول هر یك یا تمام پیشنهاد ها مادامیکه قرارداد مبادله نشده است جزا و کلا مختار میباشد . به پیشنهاد فاقد سپرده و مشروط و مبهم و پیشنهادیکه بعد از موعد مقرر برسد ترتیب اثر داده نخواهد شد سپرده برنده اول و نفر دوم مناقصه نگهداری و در صورت استنکاف از انجام معامله بدون هیچگونه تشریفات بنفع راه‌آهن ضبط خواهد شد مالیات متعلقه و هرگونه عوارض دیگر بعهده برنده مناقصه میباشد . م الف ۶۱۸۰ راه‌آهن دولتی ایران
۱ـ۲ آ ـ ۳۱۲۹۰

شرکت ملی نفت ایران

شرکت ملی نفت ایران برای خدمت‌در پالایشگاه فارس‌به عده‌ای فارغ‌التحصیل آموزشگاه های حرفه‌ای با شرایط زیر نیازمند است :

۱ـ تحصیلات: فارغ‌التحصیل آموزشگاه‌حرفه‌ای در یکی از رشته های برق ـ مکانیك ـ فلزکاری

۲ ـ سن : حداکثر ۲۵ سال (متولدین ۱۳۲۵ به بالا)

۳ـ خدمت وظیفه: گواهی پایان خدمت وظیفه و یا معافیت دائم غیر پزشکی .

٤ـ مذهب :متدین‌بیکی ازادیان رسمی کشور

۵ـ شاغل نبودن‌در سازمانهای دولتی و موسسات وابسته بدولت

داوطلبان واجد شرایط میتوانند باهمراه داشتن اصل و فتوکپی مدارك مربوط و شناسنامه عکس‌دار ویك قطعه عکس ٤×۶ از روز شنبه ۲۳ مرداد تا آخر وقت اداری روز پنجشنبه ۲۸مرداد ۱۳۵۰ جهت ثبت‌نام باداره‌کل استخدام و کاریابی شرکت ملی نفت ایران ـ شماره ۷۶ـ خیابان کاخ شمالی ـ تهران مراجعه نمایند .

انتخاب افراد مورد نیاز براساس‌آزمایش و مصاحبه بعمل خواهد آمد که تاریخ و روز آزمایش‌و مصاحبه‌در موقع ثبت نام اعلام خواهد گردید .

آگهی مدرسه‌عالی ادبیات وزبانهای خارجی

مدرسه عالی ادبیات‌و زبانهای خارجی برای دوره لیسانس زبان‌وادبیات‌فارسی وانگلیسی و فرانسه وآلمانی عده‌ای دانشجوازطریق امتحانات‌مسابقه‌ورودی برای قسمت صبح وعصر میپذیرد .

داوطلبانیکه دارای گواهینامه ششم‌متوسطه ادبی یا طبیعی‌یاریاضی‌هستند میتوانند همه روزه صبح و عصر تاآخرروز ۲۵ مرداد برای ثبت نام بادردست داشتن فتوکپی‌گواهینامه‌ششم متوسطه وشناسنامه و برگ معافیت و یا انجام خدمت ویا آماده بخدمت‌و۶ قطعه عکس بدفتر مدرسه مراجعه نمایند .

نشانی : خیابان اراك ـ پلاك ۳۵ (بین ویلا وفیشر آباد)
شماره تلفن ۸۲۷۲۹٤ و ۸۲٤۲۶۷

اطلاعات سال

در ۹۰۰ صفحه ـ ۱۲۵ ریال
منتشر شد
همراه باآلبوم‌زیبای‌عکس وکاریکاتور
خلاصه چند کتاب جالب
آخرین تحقیقات علمی ، هنری ، اقتصادی
داستانهای طنز آمیز
گزارش‌های مؤسسات‌ملی ودولتی
از روزنامه‌فروشها و نمایندگیهای اطلاعات‌خریداری‌فرمائید

دختران و پسران روزهای یکشنبه منتشر میشود

هشتاد و یکمین

آقای محمّد زارعین هشتادویکمین برنده

یکصد هزار تومان وام دهساله بدون بهره
حساب تشکیل سرمایه بانک عمران

درقرعه‌کشی این ماه که درتلویزیون ملی ایران باحضور عدّه کثیری ازدارندگان حساب تشکیل سرمایه انجام شد «آقای محمّد زارعین» دارندهٔ حساب شمارهٔ ۱ـ ۱۲۳۰۷۶ ازشعبه تهران نو برندهٔ این جایزهٔ ارزنده شدند.

اینماه وهرماه یکصد هزار تومان جایزه درانتظار شماست

حساب تشکیل سرمایهٔ بانک عمران پشتوانه خانواده هاست .

مسابقه وزنه برداری

تیم جوانان ایران باتیم باشگاه جوانان استرالیا
یکشنبه ۱۷ مردادماه
در سالن محمد رضاشاه پهلوی
بلیط ۱۰ ریال

اطلاعیه کاخ جوانان

کاخ جوانان به منظور آشنا نمودن محصلینی که حداقل دارای دیپلم کامل متوسطه باشند و قصد ادامه‌تحصیل در یکی از کشورهای های انگلیسی زبان را دارند مبادرت به ایجاد موسسه زبان و راهنمائی نموده که از اول مهر ماه ۱۳۵۰ زیر نظر اساتید مبرز خارجی و متخصصین امور تحصیلی وراهنمائی آغاز بکار مینماید .

کلاس های این دوره هریك حداکثر با ۱۵ شاگرد صبحها از ساعت ۸ الی ۱و نیم‌بعد از ظهر‌تشکیل میگردد .

قبول درخواست و ثبت‌نام از ۲ امرداد الی ۱۷ امرداد

تاریخ آزمایش کتبی ۲۳ امرداد

تاریخ مصاحبه از قبولشدگان ۳۰ امرداد تا ۶ شهریور

استادان این دوره عبارتند از :

آقای فرانکلین بروز (دکترای تعلیم و تربیت و تدریس‌زبان از دانشگاه کالیفرنیا)

آقای رابرت یانك (دکترای تعلیم و تربیت از دانشگاه استانفورد)

خانم گلداشتاین (فوق لیسانس از دانشگاه گیسروسترون ریزور)

خانم هنگلز (فوق لیسانس از دانشگاه کلمبیا)
خانم هیل (لیسانس از دانشگاه کلمبیا)
خانم پومبروك (فوق لیسانس از دانشگاه کلمبیا)

موسسه‌برای دوره اول تنها نود نفر محصل می‌پذیردوبه محصلین ممتاز بعد از انجام ازمایشات دوره اول بورس‌تحصیلی اعطا می نماید .

موسسه‌برای دانشجویانی که از عهده امتحانات به خوبی برایند ، مبادرت به گرفتن پذیرش از یکی از دانشگاه های معتبر کشور های مورد نظر دانشجو خواهد نمود .

داوطلبان برای کسب اطلاعات بیشتر و ثبت‌نام‌همه‌روزه‌از ساعت ۹ الی ۱۲ صبح و ۱۷ الی ۲۰بعد از ظهر به کاخ‌مرکزی جوانان واقع در جاده قدیم شمیران بالای سه راه ضرابخانه به دفتر موسسه زبان و راهنمائی کاخ جوانان مراجعه نمایند .
آ ـ ۲۷۰۹۰ ۱ـ۳

بمناسبت جشن های فرخنده دو هزار و پانصدمین سال بنیانگذاری شاهنشاهی ایران

شرکت سهامی چای ایران

وابسته به وزارت تولیدات کشاورزی و مواد مصرفی

افتخار دارد

در بسته‌های جدید دویست گرمی به رنك زرد و بنام

مهر گیا

چای بهاره بسیار مرغوب(زرین ممتاز) تقدیم هم‌میهنان عزیز کند

نمایندهٔ انحصاری پخش چایهای بسته بندی شرکت سهامی چای ایران
شرکت سهامی تولیدی شبر - تهران- بوذرجمهری غربی م‌الف ۵۹۳۹