اطلاعات
پنجشنبه ۲۰ فروردین‌ماه ۱۳۴۹ـ شماره ۱۳۱۶۱ـ سال چهل و چهارم ـ تکشماره ٤ ریال

براثر انفجارهای متعدد لوله گاز چند نقطه از شهر «اوزاکا» آتش گرفت

در چند انفجار عظیم، ۴۰۰ ژاپنی کشته و مجروح شدند

بزرگترین فاجعه بعداز بمباران اتمی:

ارتفاع ستونهای آتش به ۳۰ متر رسید

براثر شدت انفجار درهای فلزی ذوب شدند و اتومبیلها بهوا پرتاب گردیدند

درصفحه ۳

خیابان شکاف برداشت وعده‌ای را در خود فرو برد

انفجارها در نزدیکی نمایشگاه جهانی اوزاکا روی داد

وزیر اطلاعات مراکش هنگام بازدید از موسسه اطلاعات گفت:

موسسه اطلاعات، از مدرنترین موسسات مطبوعاتی جهان است

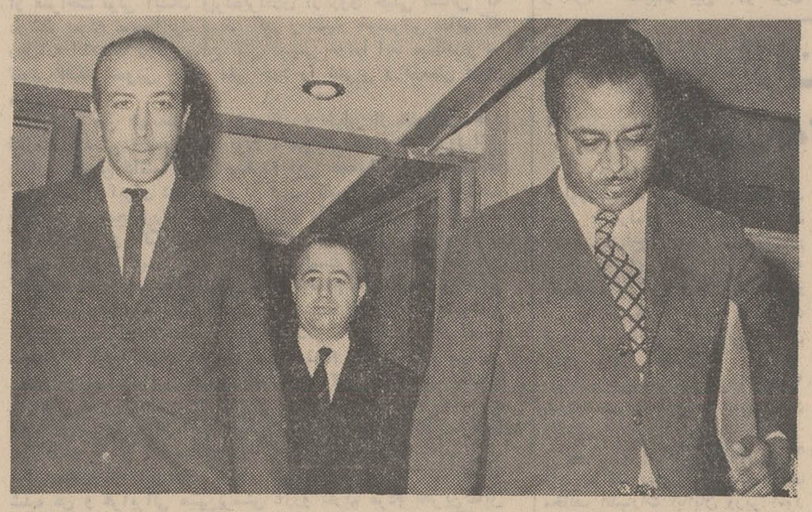

آقای احمدالسنوسی وزیر اطلاعات مراکش دیشب به‌تهران آمد و مورد استقبال آقای جوادمنصور وزیر اطلاعات قرار گرفت . عکس وزیران اطلاعات ایران و مغرب را هنگام خروج ازسالن پذیرائی فرودگاه مهرآباد نشان میدهد . نفر وسط در عکس آقای مهدی عبدالجلیل سفیر مغرب در تهران است

در صفحه چهارم

سرنوشت جام فوتبال قهرمانی باشگاههای آسیا فردا تعیین میشود

فتح سومین جام درگروی قدرت و شایستگی نوبچی های تاج در مقابل تیم اسرائیل است
تیم تاج فرصت بی‌نظیری برای کسب یک افتخار بدست آورده است

درصفحه ٤

علی جباری

ناصر حجازی

اکبر کارگرجم

کاروحق‌وردیان

غلام‌وفاخواه

غلامحسین مظلومی

مهدی لواسانی

فریدون معینی

«تاج» ایران

«هاپوئل» اسرائیل

در مسابقه نهائی فوتبال جام باشگاه های اسیا، تیم های ایران و اسرائیل مقابل هم قرار میگیرند . اعضاء دو تیم در مسابقه فردا بصورت بالا در میدان بازی میکنند.

پورحیدری

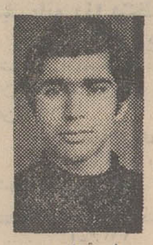

جواد قراب

تصمیمات نهائی درباره کنکور سراسری دانشگاهها

کنکور در تیرماه انجام میشود

سئوالات کنکور امسال تستی خواهد بود

ثبت نام از ۱۶ اردیبهشت آغاز میگردد

دانش آموزان سال ششم دبیرستانها نیز میتوانند برای شرکت درکنکور نام نویسی کنند

حق ثبت‌نام پانصدریال اعلام شد

* **اولین آگهی ثبت نام روز اول اردیبهشت منتشر میگردد**
* **ماده هوش و اطلاعات عمومی درکنکور سراسری حذف شد**

درصفحه ٤

بیست‌ویکم فروردین «تکرار یک معجزه»

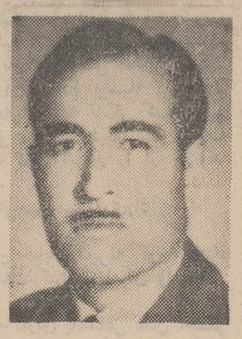

مرحوم لشگری

مرحوم بابائیان

بیست‌ویکم فروردین ، نوبتی دیگر خاطره‌یی را که از «حادثه کاخ مرمر» باقی مانده است در اذهان خطور میدهد.
این خاطره بادو احساس متضاد همراه است . احساس شادمانی و شکرگزاری بواسطه رفع خطر از ذات شاهانه و احساس تنفر و انزجار بخاطر اقدام خائنانه عنصر ناپاکی که در حادثه تیر اندازی کاخ مرمر عالیترین مظهر موجودیت

بقیه در صفحه چهارم

بمناسبت سالروز ۲۱ فروردین

مزار شجاعان شهید گلباران شد

* **طبقات مختلف مردم مراسم دعا ونیایش برگزار کردند**

در صفحه سیزدهم

آگهی استخدام

شرکت دخانیات ایران برای تصدی پست مسئول حسابداری صنعتی شرکت یکنفر را که‌حداقل دارای دانشنامه لیسانس در رشته حسابداری صنعتی از یکی از دانشگاه های معتبر داخلی یا خارجی باشد و حداقل پنج سال سابقه‌کار و مدیریت در شغل مورد نظر داشته باشد از طریق مصاحبه با حقوق کافی استخدام مینماید . داوطلبان واجدشرائط باید فرم زیر را تکمیل نموده بانضمام دوقطعه عکس ٤×٦ حداکثر تاتاریخ ۳۰ر۱ر٤۹ به‌نشانی خیابان ایرانشهر شمالی (شرکت دخانیات ایران) ارسال دارند . تاریخ مصاحبه بعدا در همین روزنامه باطلاع متقاضیان خواهد رسید م‌الف ۳۱۹

شرکت دخانیات ایران

اینجانب شهرت
دارای شناسنامه شماره صادره از
متولد ودارای دانشنامه لیسانس
دررشته از دانشگاه
داوطلب استخدام در شرکت‌دخانیات ایران هستم :
نشانی :
امضاء

۱ـ۲ آ ـ۲۵۷۸

تالار رودکی

رقص های ترکمنی و کردی

باشرکت :

رقصندگان بومی وهنرمندان گروه ملی فولکلور

سه‌شنبه ۲۵ و چهارشنبه ۲۶ فروردین ماه

اطلاعیه

نوبت دوم آگهی کنکوردانشگاه پهلوی برای سال تحصیلی ۱۳٤۹ـ ۱۳۵۰ در روز شنبه ۲۲ فروردین ۱۳٤۹ دراین روزنامه منتشرخواهدشد

خانمهای محترم

کلکسیون لباسهای دوخته بهاره آماده
تخت‌جمشید ناتالی تلفن ۷٦۱۳۹۰

۱ـ۲ آ ـ۲۵۵۸

آگهی استخدام

سازمان صنایع نظامی تعدادی مهندس ماشین‌ساز (مکانیک) را که بزبان آلمانی آشنائی کامل داشته باشند با حقوق مکفی استخدام مینماید .
داوطلبین حائز شرایط میتوانند همه روزه باستثنای ایام‌تعطیل تاتاریخ ۳۱ر۱ر٤۹ با در دست داشتن عین مدارك تحصیلی ـ سربازی و شناسنامه جهت کسب اطلاع بیشترو ثبت‌نام به‌مدیریت امور اداری و نیروی انسانی سازمان واقع در سلطنت‌آباد مراجعه نمایند .

آ ـ۱۵۵۳ سازمان صنایع نظامی

شماره شهرداری ـ ۱۸۷٤۷
تاریخ ـ ۲۹ر۱۲ر٤۸

اطلاعیه شهرداری آبادان

باستناد موافقت‌تلگرافی‌شماره ٦ر٦٦۰۲۹ مقام وزارت‌کشور ماده ۲ قانون نوسازی‌وعمران‌شهری از اول فروردین ماه ٤۹ در شهر آبادان بمرحله اجراء گذاشته خواهدشد مراتب‌بمنظوراستحضار اهالی محترم آبادان آگهی میگردد .

غلامرضا غضنفری ـ شهردار آبادان

مجلس شکرگزاری بمناسبت سالروز رفع خطراز

وجود مبارك شاهنشاه آریامهر

درحادثه ۲۱ فروردین

مجلس نیایشی ازطرف شهرداری شیراز ازساعت ۳۰ر۹ تا ۱.۱ بامداد روزجمعه ۲۱ فروردین‌ماه جاری‌در مسجد سلطانی وکیل برگزار میگردد . البته عموم اهالی محترم و شاهدوست شیراز دراین مجلس‌شرکت میفرمایند .

شهرداری شیراز

توزیع کوپن‌های بانك‌اصناف

از امروز کار بزرك پول باران کردن شهر ها ازطرف بانك‌اصناف ایران بصورت کوپن های یکصد ریالی رایگان حساب ذخیره در استانهای ششم .هفتم ، نهم‌وقسمتی از استان مرکزی همزمان باتوزیع آن از زمین از طریق هوائی نیز شروع شد .

آگهی برای اطلاع کلیه موسسات پزشکی خصوصی

درصفحه ۴

۱ـ۲ آ ـ۲٤٦۸

قابل توجه مرغداران

درصفحه ۵

۱ـ۲ آ ـ۲٦۱٤

شهرقصه

برای پنجمین ماه تمدیدشد

تالار انجمن

خیابان‌بهار ـ خیابان‌نامجو ـ تلفن رزرو ۷۵٦٤٤٦

ازامشب درسینما

آتلانتیک

گریگوری پک
آن هیوود
درفیلمی‌از بی‌لی تامپسون
رئیس
رنگی وپاناویژن
The Chairman

درصفحه ۳

شرکت ملی نفت ایران

بدینوسیله باطلاع آن عده‌ازفارغ‌التحصیلان آموزشگاه عالی پرستاری شرکت ملی نفت ایران که واجد سرایط زیر باشند :
الف ـ دوره سه ساله آموزشگاه را قبل از تاریخ ۲۸ر۲ر۱۳۳۷ با موفقیت بپایان رسانیده باشند .
ب ـ موفق باخذ گواهینامه‌سال‌ششم‌متوسطه شده باشند .
میرساند که از این تاریخ بمدت پنجسال (تاپایان سال تحصیلی ۵۳ـ۱۳۵۲) سالی یکبار بموجب آگهی از پرستارانیکه‌شرایط بالا را داشته باشند امتحانات اختصاصی پرستاری تحت نظر وزارت علوم و آموزش عالی از مواد زیر براساس برنامه مصوب سال ۱۳٤۳ شورایعالی فرهنك بعمل خواهد آمد .
۱ـ علوم‌انسانی(جامعه‌شناسی ـ روانشناسی ـ اداره امور بخشها و آموزش)
۲ـ علوم زیست شناسی و فیزیکی (شیمی ـ آسیب‌شناسی) .
۳ـ علوم اختصاصی پرستاری (بهداشت همگانی ـ بهداشت روانی ـ بیماریهای روانی و پرستاری) .
امتحانات مذکور همه‌ساله‌دردهم‌اردیبهشت ماه انجام میشود و هر داوطلب فقط دوبار حق شرکت در این امتحانات‌راخواهدداشت وبه پرستارانیکه در امتحانات مذکورموفق شوند گواهینامه‌ای داده خواهد شد که ارزش آن معادل لیسانس است .
امتحانات سال تحصیلی ٤۹ـ۱۳٤۸ درتاریخ دهم اردیبهشت ماه ۱۳٤۹ در تهران و آبادان انجام خواهد شد . داوطلبان‌واجد شرایط میتوانند از روز شنبه ۲۲ر۱ر٤۹ الی ۲۹ر۱ر۱۳٤۹ با در دست داشتن مدارك زیر :
الف ـ ۲ قطعه عکس ٤×٦
ب ـ یك برك رونوشت مصدق شناسنامه
ج ـ اصل گواهینامه پایان دوره سه ساله آموزشگاه عالی پرستاری .
د ـ اصل گواهینامه ششم متوسطه .
در تهران به اداره امور آموزشگاه ها و دانشجویان (طبقه ۸ ساختمان مرکزی‌اطاق ۱ـ۸۲۳) و در آبادان به آموزشگاه عالی پرستاری شرکت مراجعه نمایند .
محل برگزاری امتحانات در موقع ثبت‌نام باطلاع داوطلبان خواهد رسید .

سرمقاله

دومقاله‌وچندنامه راجع به بحرین

دوگل و الجزایر

از میان مقالاتی که این چند روز در خصوص ارجاع مسئله بحرین بدبیرکل سازمان ملل متحد و اعزام هیئتی از جانب اوثانت برای کسب آراء و نظریات مردم آن جزیره بروزنامه اطلاعات واصل گردیده امروز بانتشار دو مقاله و یك نامه‌رسیده مبادرت میشود.

در مقاله اول تحت عنوان «دوگل و الجزایر» نویسنده کشور الجزایر را قبل از استقلال مورد مثال و استدلال خود قرارداده مینویسد: سالیان دراز الجزایر نه‌فقط مستعمره فرانسه بودبلکه بصورت یکی از ایالات این کشور درآمده‌وجزءلاینجزای فرانسه بشمار میرفت بطوریکه فرانسویها نه‌فقط در آنجا که در ضلع جنوبی دریای مدیترانه ، صدها کیلو متر دور از فرانسه قرار دارد توطن اختیار کرده دست بکار صنعت و کشاورزی زده بودند و تاسیسات وسازمانهای فرانسوی بوجود آورده و قسمت اعظمی از این کشور را در تملك گرفته بودند بلکه از حیث‌زبان وآداب ورسوم وتمدن فرانسوی چنان ریشه دوانیده بودند که هیچکس جدائی آنرا از کشور فرانسه پیش‌بینی نمیکرد، از دوازده میلیون نفوس این کشور دو میلیون‌ونیم فرانسوی یعنی بیش از یك پنجم سکنه را فرانسویها تشکیل داده بودند ، دبستانها، دبیرستانها و دانشگاههای فرانسوی در سراسر الجزایر بوجود آمده بود . حاکمیت و سازمانها زیر نظر وسرپنجه مامورین لشگری‌و کشوری فرانسه قرارداشت ، مالکیت‌فرانسویها محرزبود و بدون تردید ایالتی غیر قابل تفکیك‌وتجزیه از فرانسه بشمار میرفت، نهضت‌های آزادیخواهی کم‌کم میان مردم الجزایر رشد و نمو میکرد، گروه‌های روشنفکر بیدار میشد و دست‌بکار آزاد ساختن میهن و خارج شدن از زیر بار استعمار فرانسویها میگردید، هرچه میگذشت شعله آزادیخواهی بیشتر سراسر کشور را فرا میگرفت و مشکلات فرانسویها در اداره امورالجزایر مشکلتر میشد، نهضت بالاگرفت ، زدوخوردها ، کشتارها و جنك‌های خونین بردوش فرانسویها سنگینی میکرد ، وضع فرانسه دگرگون میشد ، اقتصاد این کشور روزبروز بانحطاط می‌گرائید، هیچکس جرئت آن نداشت در مقام آزاد کردن و استقلال دادن و مجزا ساختن این ایالت فرانسوی با چنین وضعی که داشت برآید، ژنرال دوگل آن مرد میهن‌پرست ترقی‌خواه روی کارآمد، در مقام اعطای استقلال به‌الجزایر برآمد، با مخالفت‌های شدید میلیونها فرانسوی در داخل خاك فرانسه و الجزایر روبرو شد اما یك تنه ایستاد و چنان مقاومت نشان داد تا استقلال الجزایر را محرز ساخت و تجزیه این کشور را از فرانسه اعلام داشت و سپس باصلاح خرابی‌ها و آشفتگی‌ها و خاموش کردن تعصبات شدید مردم پرداخت ، وضع اقتصاد فرانسه را از دگوگونی و افلاس خارج ساخت و فرانسه راباوج قدرت و ترقی رسانید و ملت را بسوی سعادت سوق داد وبدین ترتیب وظایف ملی و میهنی خود را انجام داد و مقام بزرك و محبوبیت شایان خود را در مقابل ملت نه‌فقط محفوظ داشت‌بلکه بعالی‌ترین مرتبه رسانید.

تاآن روز که استقلال و حاکمیت ملی الجزایر از جانب‌دوگل امضاء شدنه‌کسی جرئت آن را داشت که بگوید الجزایرخاك فرانسه نیست و یاعنوان تجزیه و تفکیك آن کشور را از فرانسه عنوان کند چون با گسترش نفوذ مادی و معنوی و حاکمیت و مالکیت فرانسه چنین پیش‌آمدی برای فرانسویها غیر قابل‌تصور می‌نمود و فقط یگانه مرد میهن‌پرست و ناسیونالیست فرانسه چنین جرئت را بخود داد و این مشکل بزرك را با درایت وروشن‌نگری وعلی‌رغم مخالفت‌ها و شورش ژنرال‌ها و طبقات متعصب فرانسوی حل کرد.

گرچه بین مسئله بحرین و ایران‌والجزایرو فرانسه تفاوتهائی وجود دارد ولی از بسیاری جهات نیز نکات مشابه و مشترك دو قضیه را نمیتوان نادیده گرفت.

بحرین هم‌آنسوی دریای خلیج فارس واقع شده ومانند الجزایر در مجاورت اعراب قرار دارد، قسمت زیادی از سکنه‌آن هم از ایران به‌آنسو رفته و بوطن اختیار کرده و بکسب وتجارت پرداخته‌اند اما باکمال تاسف طی قرن‌ها و سالیان دراز ماهیت ایرانی را تغییر داده تبعیت بحرین را پذیرفته و عرب شده‌اند واز سکنه دویست هزار نفری بحرین تنها هفت هزار نفر ایرانی‌تبعه ایران باقی مانده که با در دست داشتن جواز اقامت زندگی میکنند و طبق گزارشی که سناتور مسعودی به مجلس سنا داده بودند یك‌دبستان ایرانیان وجود دارد برای حفظ زبان و یك کلوب بنام فردوسی برای اجتماع جوانان ایرانی و دیگر هیچگونه ارتباطی میان ما وساکنین آنجا وجود ندارد و بانهایت تاسف درطول صدو پنجاه سال یابیشتر برخلاف الجزایر که در تماس دائم بافرانسه بود کمترین ارتباط و آمیزش میان ما وسکنه بحرین وجود نداشته است .

در آنجا دوگل رهبری که در میهن پرستی او کسی نمیتواند تردید کند چنان کرد که تحسین جهانیان را علی‌رغم مخالفت‌های میلیونها فرانسوی برانگیخت ودر کشور ما رهبر عالیقدرو محبوب وترقی‌خواه ایران باوجود اختلاف زیادی که میان این دو مورد وجود دارد تدبیری اندیشیدند و راه‌حلی انتخاب کردند که این گره و مشکل بزرك به‌بهترین طرز دنیا پسندی اکنون درشرف گشودن و حل و فصل است ، نه‌جنك وگریز ، نه‌توسل بزور ، نه‌تشونکشی، نه‌روح استعمارطلبی ، هیچ‌چیز بکار نرفت بلکه تمایل اکثریت مردم بحرین ملاك حل مسئله قرار گرفت . اگر مردم بحرین ایران را میخواهند و بمارای‌میدهند با علاقه وطیب خاطر آنان را می‌پذیریم و مشکلاتشان‌را مشکل‌خود و سعادتشان را سعادت خود میدانیم واگر استقلال را طلب کردند آنرا نیز قبول و استقبال خواهیم کرد.

روش این دو رهبر بزرك جهان از جنبه‌های انسانی و صلح‌طلبی وترقی‌خواهی وسعادت ملت‌ها شباهت کامل بیکدیگر دارد ولی حاکمیت و مالکیت و توسعه ونفوذ تمدن فرانسویها در الجزایر قابل قیاس باوضع موجود مابابحرین نمیباشد .

علیرضا ناموران

مقاله دیگر ...

نقش رهبر ما دربحرین

آقای سردبیر محترم

سلسله مطالبی که طی مصاحبه و گفتگو باپنج نفر از افراد علاقمند و میهن‌پرست که تمایلات وطنی آنها راوادار بملاقات ومذاکره با سناتور مسعودی نموده بود ودر چندشماره روزنامه محترم اطلاعات بتفصیل چاپ شد برای روشن شدن اذهان و افکار عمومی بسیار مفید و موثر بود و من در این نامه‌ای که برای شما می‌نویسم وامیدوارم بدرج آن مبادرت نمائید میخواهم از صراحت‌گوئی ایشان وپرده‌برداری از روی خیلی مسائل که در نظر مردم مجهول‌بود تشکر کنم و اظهار خوشوقتی نمایم که روزنامه اطلاعات درهر موقع نقش میهنی خودرا ایفا میکند و در تنویر افکار عمومی وظیفه ملی خود را بخوبی و درستی انجام میدهد.

آری ، من هم مثل آن پنج نفر و خیلی از هموطنان خود نیازمند دانستن حقایق امور بودم ، من هم تصورات دورودرازی درباره بحرین داشتم، خیال میکردم این مجمع‌الجزایر که‌صدها کیلو متر از ایران دور بود و در قلب کشورهای عرب واقع‌است طلا خیز و منبع بزرك ثروت و تمول و دارای موقعیت ممتاز است که حاکمیت و مالکیت ما دراین‌جزایر باید ازهر راه ولو اعمال قدرت نظامی و توسل بزور حفظ و حراست شود اما باتوضیحاتی که داده شد و تجزیه وتحلیلی که از اوضاع و احوال خلیج فارس بعمل آمد ، باتوجه بافکار عمومی ملل عرب، خاصه شیخ‌نشین‌ها و تبلیغات و تحریکات سوئی که برای بدنام‌ساختن‌وطمع‌ورزی ایران میشد که هنوز هم ادامه دارد معتقد شدم که برفرض سراسر مجمع‌الجزایر بحرین طلاخیز باشد در برابر اینهمه مشکلات و پیچیدگی‌ها ومعضلاتی که بادنیای عرب داریم بکار ما نمیخورد.

اما آقای سردبیر این اظهار مرا حمل برآن نکنید که اصولا از این قطعه خاکی که سالیان دراز متعلق بخود میدانسته‌ایم چشم پوشیده‌ام بلکه همانطور که در طی مقالات در اطلاعات نوشته شده من و هرایرانی میهن‌پرستی آرزو داریم مردم بحرین‌تمایل خود را به پیوستن بایران اعلام دارند که در این صورت باآغوش باز از آنها استقبال خواهیم کرد ولو مستلزم مخارج گزاف و فداکاریها برای حفظ و حراست آنجا باشد اما اگر برادران بحرینی ما از دو مطلب یکی پیوستن بایران و دیگری استقلال، دومی را انتخاب کردند و اکثریت بدان‌رای دادندما نباید تکدر خاطر بخود راه دهیم بلکه همچنان آغوش خود را برای پذیرفتن ودوستی کردن با برادران بحرینی باز کنیم‌واز این امربشایستگی استقبال نمائیم. بخصوص که ایران طمع‌ارضی نداشته وندارد وتحت توجهات وراهنمائی‌های رهبر عزیز وگرامی خود گام‌های وسیع بسوی ترقی برداشته و سیاست مستقل ملی‌خود رابرمبنای عدم تجاوز بحقوق دیگران و محکوم ساختن متجاوز و حمایت از صلح خواهی و مسالمت‌جوئی استوار ساخته‌ایم و این افکار بلندانسانی رابجهانیان ثابت کرده‌ایم ازاین‌رو توسل جستن‌بزور درشان ملت آزاده ایران نبود و ما واقعا از صمیم قلب باید سپاسگزار شاهنشاه عادل و مفخم خود باشیم که در همه‌چیز وهمه کار راه عدالت خواهی وآزادمنشی را انتخاب می‌فرمایند و در مورد بحرین نظری را پیشنهاد کردند که مورد تحسین و تمجید جهانیان در راه حل مسئله بحرین قرار گرفت وهمانطور که در مقالات اطلاعات اشاره شده اینهم خود نمونه وسرمشقی برای دنیا خواهد بود که اگر بخواهند از راه انصاف پیش‌بروند میتوانند اختلافات ارضی خود را بهمین کیفیت حل و فصل کنند.

اما از روی حقیقت وواقع ایران که دارای اراضی وسیع و مساحت گسترده‌ای است که استعداد صدها میلیون نفوس و بهره‌برداری‌های عظیم از منابع ثروت‌های زیرزمینی و روی‌زمینی خود را دارد چه احتیاج بقشون‌کشی و استعمال سلاح‌برای تصرف نقطه‌ایست که اگر مردم میل نداشته باشند ما در صدد باشیم بزور اسلحه آنها را مطیع و منقاد خود بسازیم برای چه وبه‌چه منظور و چه بهره‌گیری سیاسی یا اقتصادی ؟

اگر ما میخواستیم باقوه قهریه بحرین را تصرف‌کنیم ومالکیت و حاکمیت خود را بدین وسیله محرز سازیم از نظر سیاست جهانی بخصوص سیاستی که حقا باید با همسایگان مسلمان خود داشته باشیم چگونه قضاوت میشد و چه نتایج‌شومی ممکن بود عاید ایران شود واز جنبه اقتصادی هم‌طرفی‌نمی‌بستیم بلکه متحمل زیان میشدیم ، چه زیان‌های فاحش مادی ومعنوی.

خلاصه‌اینکه نویسنده در مقام آن‌برآمدم بوسیله این چند سطر از مطالب اظهارشده در روزنامه اطلاعات تشکر کنم وبسهم خود آنرا تایید نموده ترقی و تعالی مملکت را در پرتو عنایات شاهنشاه ترقی‌خواه خود و سعادت ملت ایران را از خداوند متعال تمنا کنم.

منوچهر مهرآوری‌راد

افتخاری برای ایران

آقای احمد شفاعی تهرانی ساکن خیابان امیریه کوچه انشاء تحت عنوان آسمان صاف،خطاب بملت کهنسال ایران وایرانیان پاك سرشت می‌نویسد :

زهی فخر و مباهات ملتی را که دارای پادشاهی عادل ،حقگو وحقجو میباشد که تمام معضلات کشور خود را با خرد ذاتی ونیروی یزدانی حل و فسخ مینماید .

منجمله موضوع بحرین. باستناد تاریخ‌و اطلاع عموم روشنفکران، در عالم علم و تحقیق با آنکه حاکمیت و حقانیت ایران در بحرین برهمگان ثابت وروشن میباشد، معذلك ناجی ایران از اعمال هرگونه زور و قدرت صرف‌نظر نموده حل این اختلاف را بانهایت حسن نیت و اعتماد بنفس در عهده حکمیت و قضاوت منصفانه «سازمان ملل متحد» قرار داده‌اند تا از راه صلح دوستی باعث ارائه طریق بکلیه ملل مختلفه دنیا شده باشند. بنابر این جا دارد که فردفرد ایرانیان در مقابل چنین پادشاه سیاستمدار و مدبری که جزنیك‌بختی وسعادت ملت خود حتی جامعه ملل‌دنیا هدف دیگری ندارند سرتعظیم فروآورده ازبذل هرگونه جان ومال وخون خود دریغ نداشته باشند. لذا باصدای بلند و خلوص‌نیت باشعار خدا ـشاه‌ـ میهن فریاد میزند ـزنده‌باد شاه عادل اسلام پناه اعلیحضرت همایون شاهنشاه آریامهر .

چند نامه دیگر

آقای دکتر احسان‌الله نیکو قاضی دادگستری طی مقاله‌ای که حکایت از علاقه و احساسات میهنی ایشان میکند شرحی در باره بحرین واهمیت شایان توجه اقدام دولت ایران که باالهام ازدوراندیشی و صلح‌طلبی شاهنشاه آریامهر انجام گرفته‌برشته تحریر درآورده است.

همچنین آقای رضااسدی درنامه خود مینویسد مردم ایران بدون اغراق برای حل مسئله بحرین آماده هرگونه گذشت و فداکاری هستند .

آقای باقر امیدی از اداره دارائی خمین نیز طی نامه خود احساسات مسرت‌انگیزی از پیدایش جنبشی برای تعیین‌سرنوشت بحرین ابراز داشته است.

شماره ۱۱۹۶
تاریخ ۱۶ر۱ر۱۳۴۹

آگهی سرپرستی منابع طبیعی نوشهر وچالوس

سرپرستی منابع طبیعی نوشهر و شهسوار بر اساس قسمت اول ماده ۵۶ قانون اصلاح قانون حفاظت و بهره‌برداری از جنگل هاو مراتع و تشخیص مامورین وزارت منابع طبیعی‌مناطق مشروحه زیر راجزء منابع ملی تشخیص داده‌و مشمول ماده یك قانون ملی‌شدن جنگلها و مراتع اعلام میدارد .

۱ـمقدار ۱۰٫۶۰۰۰ هکتار واقع در کنار جاده اسفالت بین جاده اندرور و کهنه‌سرا.

۲ـ مقدار ۲۶٫۲۸۵۰ هکتار واقع در کنار جاده اسفالت بین جاده کهنه‌سرا و ملکار .

۳ـ مقدار ۶٫۶۴۰۰ هکتار واقع در قسمت شرقی جاده خوشا میان وزمین بررسی های نوشهر طبق نقشه مربوطه

۴ـ مقدار ۸۷۵۰ متر مربع واقع در قسمت جنوب غربی قطعه ۴از نقشه جـالفـ ۱۰ منطقه بینوا وجنك‌سو .

کسانیکه باین تشخیص اعتراض دارند باتوجه بماده ۵۶قانون اصلاح قانون حفاظت و بهره‌برداری از جنگلها و مراتع مصوب سال ۴۸ میتوانند ازتاریخ انتشاراین آگهی‌ظرف یکماه اعتراضات خودراباذکر دلیل‌و مستندات جهت رسیدگی بدفتر سرپرستی نوشهر و شهسوار تسلیم ورسید دریافت دارند . بدیهی است اعتراضاتیکه خارج از موعد مقرر در آگهی واصل گردد قابل ترتیب‌اثر نخواهد بود .

ضمنا مناطق بالا درحوزه ثبت شهرستان نوشهر و شهسوار واقع وکروکی و نقشه های فوق در سرپرستی نوشهر وشهسوار برای مراجعه عموم موجود است .

سرپرست منابع طبیعی نوشهر و شهسوار محمدپریور
آ ـ ۲۶۲۰

قابل توجه شرکتهای ساختمانی و مقاطعه کاران

• باموتورهای جاپ ـ ویلیز .
• دارای کلاچ اتوماتیک
• روی پایه گردان

ویبراتورهای بتون موتوری و برقی مارک فاین ـ هومدینگر
FYNE-HUMDINGER ساخت انگلستان
بامشخصات بی نظیر و عمر طولانی برای کارهای مداوم
نماینده انحصاری : شرکت تیکوا بامسئولیت محدود
خیابان سعدی جنوبی شماره ۵۹۲ تلفن ۳۳۶۲۶۵-۳۳۴۶۸۷

ملك حسین فرماندهی

عملیات علیه اسرائیل را بعهده گرفت

عمان ـخبرگزاری ها ـ دربیست وچهار ساعت گذشته نبرد های شدیدی در جبهه های‌مختلف‌اعراب واسرائیل روی داد.یك واحد زره‌پوش اسرائیل‌از خط آتش‌بس اردن و اسرائیل گذشت .

فرماندهی ملك‌حسین

سخنگوی نظامی اردن گفت‌یك گردان از نیرو های اسرائیل در منطقه «نینکا» در جنوب بحرالمیت از خط آتش‌بس گذشته و نیرو های اردنی‌بیدرنك‌وارد فعالیت‌شدند و نبرد شدیدی بین دو طرف درگرفت و سرانجام دشمن ناچار شد به مواضع خود عقب‌نشینی کند. ملك‌حسین شخصا فرماندهی عملیات جنگی را بعهده داشت .

در تل‌آویو سخنگوی نظامی اسرائیل‌گزارش رادیو امان را در مورد تجاوز واحد های زره‌پوش اسرائیل بخاك اردن تکذیب کرد.

سخنگوی فرماندهی مبارزه مسلحانه فلسطین اظهار داشت که کماندو های فلسطین طی ۲۴ساعت سه‌بار به عملیات دامنه‌داری در سرزمین های اشغالی دست زده و هفت سرباز اسرائیل کشته و یك کامیون نظامی را منهدم کرده‌اند .

یکدسته‌دیگر ازفدائیان فلسطین وابسته به جبهه آزادی بخش چهار سرباز اسرائیلی را که سوار جیپ بودند با پرتاب نارنجك بقتل رساندند .

یك واحد دیگر از کماندو ها تاسیسات نظامی اسرائیل را در ارتفاعات جولان به موشك بست و تلفات و خسارات سنگینی بدشمن وارد ساخت .

طرفداران صلح با اعراب دراسرائیل

دست به‌تظاهرات شدیدی زدند

اورشلیم ـ خبرگزاری فرانسه‌ـ رویتر ـ پارلمان اسرائیل باکثریت آراءاستیضاح احزاب سیاسی‌رادر مورد ماجرای لمدمن از کابینه گلدامایرردکردوبدولت‌رای‌اعتماداد

به استیضاح حزب کمونیست اسرائیل فقط چهارتن ازنمایندگان رای موافق دادند .

درجریان رای گیری از ۱۲۰ نماینده مجلس فقط ۷۵ نفرشرکت داشتند

پس‌از آن پارلمان به اکثریت۶۱ رای موافق در برابر پنج رای مخالف اظهارات ایابان وزیر امور خارجه اسرائیل را که در جلسه دیروز پارلمان ایرادشد تایید کرد .

هنگامی که پارلمان اسرائیل برای بررسی استیضاح احزاب سیاسی تشکیل جلسه داده بود گلدمن‌رئیس کنگره‌جهانی‌یهودیان درتل‌اویو در یك کنفرانس‌مطبوعاتی علیه دولت گلدامایر دست به‌حمله متقابل زده‌است .

وی‌دراین کنفرانس مطبوعاتی که‌با حضور صدها نفر از خبرنگاران خارجی تشکیل شده بود گفت برخلاف آنچه که ایابان‌در مجلس ملی گفت ایابان شخصا بامسافرت من به قاهره موافق بود و بمن گفت که باید بطور خصوصی این مسافرت‌راانجام دهم .

وی‌افزود که ژنرال‌دایان وزیر دفاع اسرائیل نیز اصولا یك‌چنین مسافرت خصوصی را تایید کرده بود .

گلدمن گفت من ازتصمیم‌دولت متاسفم زیرا با سیاستی که دولت اسرائیل دراین مورد در پیش گرفته دیگرامکان‌نخواهد داشت‌به ابتکار تازه‌ای دراین زمینه دست بزند

بانو گلدامایر دیشب‌درجلسه‌ای از نمایندگان پارلمان‌اسرائیل‌خطاب به گلدمن چنین گفت : ما حق داریم‌از شما آقای گلدمن بخواهیم که قبل‌از آنکه‌افکار وعقایدسیاسی خود را بیان کنید از دهکده وشهر های مرزی ما که‌موردحمله‌چریکها قراردارند دیدن کنید و پس ازآن از ما انتقاد کنید .

گلدامایر که صدایش از شدت خشم می لرزید گفت شما حق ندارید نفهمیده‌ونسنجیده‌ازسیاست ما انتقاد کنید .

روزنامه‌های قاهره نوشته‌اند که ماجرای گلدمن نشان میدهد که اختلاف‌نظر ودودستگی شدیدی بین دولت اسرائیل و رئیس کنگره جهانی یهودیان وجود دارد .

روزنامه الاهرام گزارش‌تظاهرات دیروز جوانان اسرائیلی‌را علیه گلدامایر انتشار داده است وبار دیگرتاکید کرده‌است که ناصر بهیچوجه از گلدمن به قاهره‌دعوت نکرده‌است .

تظاهرات

پلیس سوار اسرائیل جماعتی از یهودیان تظاهر کننده بنفع صلح را که تظاهرات آنها درخیابان‌های اورشلیم صورت می گرفت متفرق کردندو عده‌ای‌دراین جریان‌مجروح شدند که حداقل سه نفر آنها در بیمارستان بستری شده‌اند .

تظاهر کنندگان چند صد نفر یهودی بودند که‌علیه تصمیم دولت اسرائیل به رد احتمال ملاقات گلدمن رئیس کنگره جهانی یهود با جمال عبدالناصر اعتراض می‌کردند .

رئیس پلیس ۵ دقیقه به تظاهرکنندگان مهلت داد تا متفرق‌شوند وچون نشدند ، افراد پلیس سوار به میان آنها ریختند و عده‌ای‌زیر دست وپای اسب ها مجروح‌شدند.

تظاهر کنندگان خواستار آن بودند که گلدمن باعبدالناصر ملاقات کندو راهی برای صلح خاورمیانه بیابد .

آغاز دوره انتقام در گواتمالا

دست‌راستی‌های گواتمالا یکی از رهبران دست چپ را بقتل رساندند

گواتمالاـ بعنوان انتقام ازمرك «اشپرتی » سفیرآلمان غربی در گواتمالا که‌توسط چریك های دست‌چپی بقتل رسیدامروزاعضای یك‌گروه افراطی دست راستی‌یکی از رهبران دست‌چپی راکشتند و اعلام داشتند که«این آغاز دوره انتقام‌است . »

ماموریت پلیس گواتمالا جسد مرد جوان ناقص‌العضوشده‌ای رادر کناریك جاده خاکی بیرون شهر پیدا کردند .این پس از آن‌بود که تلفن ناشناسی به پلیس اطلاع‌داد که‌جسد در آنجاست و این‌اولین قسط‌انتقام قتل «کنت‌اشپرتی»سفیر آلمان غربی توسط چریك های مخالف‌می‌باشد.

دوانگشت جسد مرد جوان‌بریده شده‌بودواین‌کار علامت فعالیت های یك‌گروه دست‌راستی افراطی‌است که خود را «لامانو» (دست)مینامند هویت مقتول شناخته نشده ،اما گفته میشود که ممکن‌است‌یکی از چریك هائی‌باشد که در باره پرداخت پول برای آزادی سفیر آلمان مذاکره می کرده‌است.

اعضاء گروه «لامانو» باگروه چریك هاسال هاست‌با هم مبارزه دارند . مبارزه‌این دوگروه‌پس‌از ۱۹۶۶ منجر به مرك هزارنفرشده است. بعضی تخمین میزنند که اعضاء این‌دوسازمان تاشش‌هزار نفر از افراد یکدیگر را کشته‌اند.

یك دیپلمات خارجی گفت : حوادث گواتمالابرای من‌وهمکارانم نگرانی آوروبرای برخی از آنها دیوانه کننده بوده‌است . وی گفت: دولت‌گواتمالا در موردسفیر آلمان نتوانست کاری بکند، زیرا ارتش همه‌قدرت را بدست‌خود گرفته بود.

اعضاء هیئت های سیاسی مقیم گواتمالا ، عملا پس‌از واقعه قتل «کنت‌اشپرتی» به‌پرزیدنت «مندز» اعتنا نمی‌کنند آنها یکبار که با پرزیدنت«مندز »درمراسم‌سوگواری «کنت‌اشپرتی » برخورد داشتندبه رئیس جمهوری محل نگذاشته‌اند. باسفیران آرژانتین ،پرو،اسرائیل شیلی ومکزیك از طرف دولت های متبوع خود تماس‌گرفته شده و احتمال خروج آنها از گواتمالا مطرح شده‌است‌و سفارت هلند که‌در هندوراس مستعمره‌ای‌دارد، پنج روز پیش‌بساط خود ر اجمع کرده‌و به هندوراس منتقل شده است.

دولت‌گواتمالا اعلام کرد عالی ترین نشان دولتی خود رابه« کنت‌ـ اشپرتی» داده‌است‌و با تمام‌قوادر تعقیب قاتلین سفیر آلمان است تاکنون سیصد نفر را دستگیر کرده که‌رئیس دانشکده پزشکی گواتمالاهم جزو آنهاست . قرار است‌روز جمعه (فردا)والترشیل وزیر خارجه‌آلمان برای بردن‌جسد سفیرآلمان به کشور خود وارد گواتمالاشود.

محمدعلی کیاء فرزند حسین کیاء کجوری ۱۴ ساله در حدودسه ماه است که گمشده است . کسانی که از او اطلاعی دارند به مطبوعاتی قاسمی در نوشهر «تلفن شماره۹» اعلام‌و خانواده‌ای را خشنودنمایند.

ابیات برگزیده ازسخنان حکیم نظامی گنجوی
درستایش وشکر بدرگاه پروردگار
درسپاس وتعریف وتحسین آنحضرت رسول (ص)
بهترین پندها درروش وآئین زندگانی
سهلترین طرز برای آموختن‌مشاعره
انتخاب‌کننده : محمود سپاسی ، مستشار سابق دیوان کشور
مرکز پخش : انتشارات اشرفی ، تلفن ۷۴۰۵۳
و سایر کتابخانهای معتبر تهران و شهرستانها

آگهی برای اطلاع کلیه موسسات پزشکی خصوصی

طبق‌تصویبنامه‌هیئت مدیره مرکزی مراتب زیر را اعلام میدارد:

۱ـ بیمارستان ها و بطور کلی موسسات خصوصی پزشکی که دارای پروانه رسمی می باشند می توانند فقط در نشریات پزشکی بی‌آنکه نام پزشك یا پزشکان معالج یا مسئول ذکر شود بارعایت مقررات‌بدرج آگهی مبادرت کنند .

۲ـ آگهی مربوط به موسسات خصوصی پزشکی در روزنامه هاو مجلات‌و دیگر نشریات غیر پزشکی بهر صورت ممنوع‌است مگر در موقع افتتاح موسسات مذکور آنهم فقط برای دو دفعه.

۳ـ فهرست درمانگاه هاو بخش های اورژانس که دربیمارستان های خصوصی دائرو از لحاظ ضوابط درمانی و اصول علمی‌رسما مورد تائید واقع شده است از طرف نظام پزشکی به کلیه کلانتری هاو مراجع عمومی و رادیو اعلام خواهد شد تا درموقع حاجت مورد استفاده بیماران قرار گیرد . مسئولان قسمت های مذکوردر صورت تمایل می توانند دراین باب با نظام پزشکی مکاتبه نمایند تا ترتیب معرفی موسسات آنها داده شود .

رئیس هیئت مدیره مرکزی نظام‌پزشکی
دکتر اقبال
۱ـ۲۵۶۸ ۲ـ۱

کلاس دوی زنده و پیشرو
کلاس لاهید
کلاس لاهید با ماشین نویسی بالاترین و پیشین المللی
با مجهزترین مدرنترین وسائل آموزشی از جمله با ماشین های
معروف و مرغوب کیفیت عالی و برپایه ماشین نویسی اصول
و قواعد صحیح کاری و روابط اجتماعی و روحی تعلیم و مکانیکی
ماشین تحریر را شبانه آموزش و ثبت نام بعمل آورد
نشانی دوره دوازده دولت قبل سعدی

شوهر دختر استالین
درایران یك کاخ ساخته است

سوتلانا دخترفراری استالین روز سه‌شنبه درامریکا بایك‌معمار معروف بنام «پیترز»۵۸ ساله‌ازدواج کرد. پیترز از معماران معروف امریکااست که طرح چنددانشگاه بزرك را درامریکا تهیه کرده و درایران نیز یك کاخ‌ساخته‌است درعکس سوتلانا دختراستالین و شوهرش پس ازانجام مراسم‌ازدواج دیده‌می‌شوند.
عکس‌رادیوئی اطلاعات

دانشگاه تهران
مجموعه‌ای ازنقالی
بازبده‌ترین نقالی
رستم وسهراب : به‌روایت پنج نقال
نقش‌خیز آورا سکندر به‌روایت برزو
به‌اهتمام ـ پرویز صیاد
روزهای ۲۵ـ۲۶ـ۲۷ فروردین
درتالارفردوسی دانشکده ادبیات ـ شروع ۸½ بعدازظهر
محل فروش بلیط : امیرکبیرخانه کتاب ـ مقابل دانشگاه وشهاد محل نمایش
قیمت بلیط : دانشجو ۳۰ ریال ـ غیردانشجو ۶۰ ریال

چاپ دوم کتاب هنرآشپزی
تالیف بانو رزا منتظمی در ۶۲۸ صفحه و ۷۹۰
دستور از انواع اغذیه ایرانی ـ فرنگی ـ مرباها ـ ترشی‌ها ـ اردورها و غیره منتشر گردید محل فروش تا اطلاع ثانوی خیابان شمیران ـ شهناز اول کاشی ۷۲ تلفن ۷۲۱۶۵
خیابان منوچهری فروشگاه سینا
باتلفن ۷۲۱۶۵ برای شرکت در کلاس طباخی‌مولف میشود تماس گرفت .
آ ـ ۱۶۳۰ ۱ـ۲

موتورپمپ‌های لی هاول
ساخت انگلستان
LEE-HOWL PUMPS

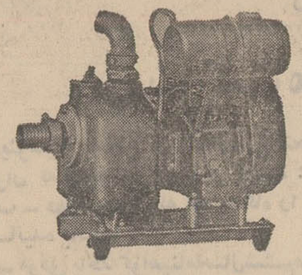

مدل ۲ اینچ نفتی

از دو الی هشت اینچ دیزلی ـ نفتی وبنزینی
سوپاپ سرخود ـ اتوماتیک بامشخصات فنی بی نظیر .
برای کارهای آبیاری کشاورزی ـ ساختمانی وبجن کشی
پمپ‌های مخصوص موادشیمیائی وفاضل آب
نماینده انحصاری : شرکت تیکوا بامسئولیت محدود
خیابان سعدی جنوبی شماره ۵۹۲ تلفن ۳۳۶۲۶۵-۳۳۴۶۸۷

کلاسهای جدید فشرده آمادگی زبان برای
کنکور سراسری دانشگاهها
و
اعزام دانشجو بخارج
از روز شنبه ۲۲ فروردین ماه آغاز میگردد . کلاس هابطورفشرده (یکروز درمیان ۲ ساعت)می‌باشد . برای ثبت‌نام دو قطعه‌عکس همراه داشته باشید.
کورش خانه زبان خیابان پهلوی بالا چهارراه امیراکرم روبروی کوچه بیدی‌تلفن ۶۱۲۰۱۱
آ ـ ۲۰۳۲ ۱ـ۲

در بزرگترین فاجعه شهر اوزاکا ۴۰۰ نفر کشته و زخمی شدند

توکیو ـ در فجیع ترین حادثه بعد از جنك ژاپن وبر اثر انفجار های پی در پی‌در لوله گاز شهر اوزاکا حداقل ۹۰ نفر کشته و ۳۱۰ نفر مجروح شدند و منطقه بزرگی از شهر دچار آتش سوزی‌شد و ستون های آتش به‌ارتفاع ده متر سر به‌آسمان‌برداشت.

این انفجار ها سبب حریقی شدکه بسرعت ۳۰ خانه خصوصی را دربر گرفت. تلفن بیمارستان های شهر مشغول است زیرا مرتب‌مردم‌ازهویت دوستان و خویشاوندان خود سئوال میکنند که آیا جزو زخمی ها هستند یانه.

هویت بیش از نیمی از کشته شدگان معلوم نشده است، زیرا چنان سوخته‌اند که نمیتوان آنها راشناخت. پزشکان از کسانی که جراحاتشان خفیف است‌تقاضا کرده‌اند بعدا به بیمارستان مراجعه کنند تا افرادی که زخم های سخت دارند بستری شوند.

شهر اوزاکا، که فعلا مرکز بزرگترین نمایشگاه جهانی است در جریان‌ایجاد یك خط مترو در حدود ۲۰ کیلو متری محل نمایشگاه دچار این فاجعه شد. شعله های گاز به ۳۰ متر میرسید و دراثر حرارت حریق‌بسیاری از درهای فلزی بهم‌پیچیده‌اند و بسیاری از اتومبیل ها در اثر انفجار بهوا‌پرتاب‌شده‌اند.

عده‌ای از کارگران که‌در این مترو مشغول کار بودند زیر آوار مردند. نخست‌وزیر دستور داده است که وزیر صنایع به اوزاکا برود و در باره فاجعه تحقیق کند.

دراثر انفجار گاز یك سلسله انفجار های ثانوی نیز رخ داد که قسمتی از شهر راعملا بست. گفته میشودپس از جنك جهانی دوم و بمباران اتمی این بزرگترین فاجعه شهر اوزاکا بوده است.

پلیس گفت: همه‌قربانیان حادثه از اهالی ژاپن‌بوده‌اند و افراد خارجی در میان‌آنها دیده نشده‌اند. عده زیادی دراثر پرتاب شدن قطعات بتون مسلح و اصابت با آن کشته شده‌اند. در حدودنیمی از زخمی ها حالشان چنان بد است که امیدی به زنده ماندن آنها نمیرود. بیمارستان ها چنان شلوغ است که عده زیادی روی کف راهرو ها خوابیده‌اند.

پلیس گفت که بعد از ظهر دیروز کارگران مترو سازی خبر دادند که مقداری گازاز لوله های زیر زمینی بیرون زده و در حفره های زیرزمین جمع شده است. پلیس‌شروع به تخلیه ساکنان منطقه کرد، اما هنوز چیزی نگذشته بود که انفجار رخ‌داد.

با انفجار سطح خیابان شکاف برداشت و عده‌ای از مردم از سطح خیابان بداخل تونل زیر زمینی متروافتادند وقطعات آهن و بتون روی آنها ریخت ویرانی درمنطقه حادثه چنان شدید است که گوئی زمین لرزه شدیدی آن راویران کرده‌است.

در شهر اوزاکا بزرگترین نمایشگاه جهانی تشکیل‌شده است.

مگی‌اسمیت‌ستاره‌معروف سینمای انگلستان در فیلم معروف «جوانی دوشیزه جین‌برادی» در نقش‌یك مدیره مدرسه هنرنمائی کرد و بهمین مناسبت بدریافت جایزه اسکار نایل آمد.
عکس‌رادیوئی‌اطلاعات

ارتش کامبوج در برابر حملات بزرگ ویتکنگ بسرعت عقب نشینی میکند

پنوم‌پنه ـ خبرگزاری فرانسه ـ آسوشیتدپرس ـ در بیست وچهار ساعت اخیراوضاع کامبوج‌ناگهان بشدت رو بوخامت گذاشته و نبردهای شدیدی بین نیروهای دولتی و قوای ویت‌نام شمالی وویت کنك در مناطق مرزی آغاز گردیده است.

یك افسر کامبوجی اعلام کرد که نیروهای کامبوج در سرراهی که بپایتخت ویت‌نام جنوبی منتهی میشود براثرفشار کمونیستهاپانزده کیلومتر عقب نشینی کرده‌اند.

دیشب سربازان کامبوج منطقه «چی‌فو» را در ۱۶۰ کیلو متری جنوب‌شرقی «پنوم‌پنه» تخلیه کرده وبسوی دهکده «پراسو» در هفت کیلو متری جنوب شرقی «ساوی دینك» عقب نشینی کردند.

دهکده «چی‌فو» که دیروز برای نخستین بار در آنجا هواپیماهای میك کامبوج مواضع ویت‌کنك‌ها را بمباران‌کردند در پانزده کیلو متری جبهه ویت‌نام جنوبی قرار دارد.

واحدهای کامبوجی پس از عقب‌نشینی از دهکده «چی‌فو» در مواضع جدیدی موضع گرفته‌اند.

* حکومت وحشت

خبرنگار خبرگزاری فرانسه از پایتخت کامبوج گزارش داده‌است که وضع پنوم در ۲۴ ساعت اخیر بکلی دگرگون شده ووحشت و اضطراب شدیدی در میان مردم حکمفرما گردیده است‌در مرزهای ویت‌نام جنوبی نبردهای شدیدی‌در جریان است درنتیجه حمله‌ناگهانی ویت‌کنك‌ها کامبوجی‌ها بسرعت مواضع خود را تخلیه و بداخل کشور عقب نشینی میکنند.

کامبوجی‌ها کنترل نیمی ازمواضع خود را طی دو روز اخیر از دست داده‌اند مردم غیر نظامی در برابر پیشروی کمونیستها بسرعت‌خانه‌های خود را تخلیه کرده‌اند و بداخل کشور هجوم آورده‌اند.

در شهر «پنوم‌پنه» دولت‌اقدامات احتیاطی شدیدی برای حفظ‌امنیت مردم دست‌زده وواحدهای زره‌پوش مناطق سوق‌الجیشی و نقاط حساس شهر را اشغال کرده‌اند.

در عین حال مبارزه ضدسیهانوك بشدت ادامه داردتمام دیوارخیابانها وقته درختان از شعارهای ضد سیهانوك و ضد ویت‌کنك پوشیده شده است.

درمناطق مرزی کامبوج درداخل خاك ویت‌نام جنوبی نیز نبردهای شدیدی بین واحدهای کمونیستو نیروهای دولتی ویت‌نام جنوبی‌ادامه دارد.

طبق گزارش یك سرباز اسیر ویت‌نام شمالی‌عده‌زیادی ازسربازان دولتی هانوی بسوی مرزهای لائوس در حرکت هستند.

در جنگهائی که دیروز در اطراف بایگاه کلاه سبزهای امریکا روی داد ۱۱۰ نفر از سربازان ویت‌نام شمالی کشته شدند.

روزنامه «نهان‌دان» ارگان‌رسمی‌حزب کمونیست ویت‌نام شمالی باردیگر پیشنهاد دولت هانوی را از پرنس‌ـ سیهانوك تایید کرده و نوشته است که ویت‌نام‌شمالی با نظرسیهانوك‌دائر بر اینکه سازمان ملل متحد حق مداخله در اوضاع کامبوج را ندارد موافق است.

«نهان‌دان» نوشته است امریکا که سرنخ را در کامبوج بدست دارد دارودسته «لون‌نول» را وادار کرده است که به سازمان ملل مراجعه کند «نهادان» اضافه کرده است که وخامت فعلی اوضاع در کامبوج وهند و چین نتیجه تحریکات‌امپریالیستهای امریکا است.

* قبول پیشنهاد

پرنس‌سووانافوما رئیس دولت‌لائوس امروز موافقت خود را با پیشنهادرهبر پاتت‌لائوس در مورد شروع مذاکرات صلح اعلام داشت. سووانافوما گفت وی حاضر است بخاطر صلح‌ازامریکا تقاضا کند دست از بمباران مواضع کمونیستها در لائوس بردارد.

بیماری سرخجه سفر آپولو ۱۳ را بخطر انداخت

کیپ کندی ـ سازمان فضانوردی آمریکا که برای جلوگیری از تعویق یك ماهه سفر آپولو ـ۱۳ بسوی ماه فعالانه تلاش می کند اعلام کرد که ممکن است‌فضانورد دیگری‌جانشین «ماتینك‌لی»شود که دچار بیماری سرخجه قرار گرفته است.

این فضانورد جدید غیرنظامی‌است و «جان‌سویگرت» نام دارد و در برابر سرخجه مصون است و همه تمرین‌ها را انجام داده‌وازهرلحاظ آمادگی برای‌جانشین «ماتینك‌لی» دارد.

تصمیم به‌اجرا یا تعویق پرواز آپولو‌ـ۱۳ وجانشین‌شدن ماتینك‌لی توسط «سویگرت» وابسته به‌نتیجه دقیق آزمایشهای مفصلی است که از «ماتینك‌لی» بعمل آمده است باین‌ترتیب پرواز آپولو‌ـ۱۳ مشکوك است وشاید انجام نگیرد، زیرا این خطروجود دارد که‌یك‌فضانورد در فضا سرخجه بگیرد.

آزمایشهای جدید نشان‌داده که «ماتینك‌لی» در برابر سرخجه مصونیت نداردواگرویروس به‌بدن او وارد شود، سفر فضائی‌اوخطرناك است. درحالی‌که جیمزلاول‌فرمانده سفینه آپولو‌ـ۱۳ و «فردهیز»نسبت به‌سرخجه مصونیت دارد.

برخی از کارشناسان میگویند اگر خطر سرخجه برای«ماتینك‌ـ لی» مسلم باشداحتمالا سفرآپولو‌ـ ۱۳ به‌تعویق خواهد افتاد، زیرا حداقل سه هفته لازم است که‌یك فضانورد یدکی کاملا باکار سفینه آشنا شود.

اگر پرواز به‌تعویق بیفتد در ۹ تا۱۱ ماه مه صورت خواهدگرفت. مخارج این تعویق برای سازمان فضانوردی در حدود ۸۰۰هزاردلار خواهد بود. هدف اصلی آپولو ـ ۱۳ فرود آمدن در «فرامورو» منطقه‌ای مرتفع نزدیك‌استوای ماه است. دانشمندان به سنك های این منطقه، که احتمالا تاریخ پیدایش ماه و منظومه شمسی را روشن خواهد کرد، احتیاج فراوان دارند.

بااین همه شمارش معکوس و آماده کردن موشك ساترن ـ۵و آپولو‌ـ۱۳ برای پرواز ادامه دارد، زیرا مدیران سازمان فضائی از تعویق اجرای پروژه‌ای که ۳۷۵ میلیون دلار خرج آن شده اکراه دارند.

در حال حاضر یك پزشك دائما مراقب «ماتینك‌لی» است تا آثار سرخجه را دراو پیدا کند، زیرا اگر اودرفضامبتلا شود،نزدیکترین پزشك به‌او ۴۰۰ هزار کیلومتر فاصله خواهد داشت.

اگر «سویگرت» درسفر فضائی جانشین «ماتینك‌لی» شود، یکی‌از اصل مقررات‌فضانوردی نقض‌خواهد شد، زیراطبق مقررات تعویض‌فضا نورد، کمتر از دوهفته قبل ازپرواز ممنوع است و مشکل بتوان در حالی که سه‌روز به‌پروازباقی مانده، فضانوردی راجانشین فضانوردیگر کرد.

خطر دیگری که پرواز آپولو‌ـ ۱۳ را تهدید می کرد منتفی شد. اعتصاب کارکنان درایستگاه رد‌ـ گیری سفاین در استرالیا انجام نخواهد شد، زیرا مدیران دو ایستگاه قول دادند شغل جدیدی برای تکنیسین هائی که از کار بر کنار شده بودند پیدا کنند.

شوروی دیروز در عرض ۲۴ ساعت دومین سفینه بدون‌سرنشین خود بنام کوسموس ۳۳۱ را نیز بفضا پرتاب کرد. قبلا کوسموس ۳۳۰ پرتاب شد.

کوسموس ۳۳۰ در مداری بین ۵۱۴تا۵۴۸ کیلو متردوراز زمین وکوسموس ۳۳۱ درمداری‌بافواصل ۲۱۳ تا۳۴۷ کیلومتر بدور زمین میگردند وکار هردو سفینه عادی است.

لیزا مینلی بطور دوستانه از شوهرش جدا شد!

هالیوود ـ لیزا مینلی ستاره سینما از شوهرش «پترآلن» جدا شد. لیزامینلی که ۲۴ سال دارد و فعالیت هنری خود را زیر نظر مادر مرحومش «جودی گارلند» شروع کرد، گفت: این جدائی «دوستانه» بوده است.

به این دلیل لیزا در مراسم توزیع جوائز اسکار همراه پدرش وینسنت‌مینلی آمده‌بود. وی گفت: علت ازدواج اووآلن فشاروالزاماتی بوده است که‌از شغل آنها ناشی میشده است.

بیتل را ازهمسرش جدا کردند

لندن ـ یك سخنگوی جان لنون بیتل گفت: روان پزشکان لنون و همسرش را از یکدیگر جدا کرده‌اند ـ آن دو در دو اطاق جداگانه میخوابند و بانامه با یکدیگر مکاتبه دارند ـ زیرا روان‌پزشکان چنین گفته‌اند.

این دو پزشك از آمریکا به‌لندن آورده شده‌اند ـ هرکدام برای یکی از آنها ـ زیرا یوکو بشدت ازآبستنی خود نگران بود و نگرانیش به لنون سرایت کرده بود. وی سال گذشته سقط کرده بودودر سال جاری نیز در یکی از بیمارستان‌های لندن بعلت عوارض زود رس‌آبستنی بستری شده بود.

روان پزشکان گفته‌اند جدا خفتن و حرف نزدن‌آنها بایکدیگر به‌رفع نگرانی‌شان کمك خواهد کرد.

از درجه اعتبارساقط‌است

چون دسته چك اینجانب از شماره (۳۴۶۷۴۰) تا (۳۴۶۷۴۹) بانك ایران و انگلیس شعبه بازار حساب جاری شماره۲۲۰۳۲ سرقت شده بدین وسیله باطلاع میرساند چکهای بشماره فوق که چند برك آن بعلت مسافرت سفید امضاء می‌باشد از درجه اعتبار ساقط‌است.

محسن ورزیده‌کار تهرانی
آ ـ ۱۵۷۷

هواداران امام یمن‌ودولت‌جمهوری برای صلح توافق کردند

بیروت ـ خبرگزاری آلمان‌ـ دیروز کسب اطلاع شد که یك «فرمول صلح» بین جمهوری یمن و امام یمن که هفت سال و نیم باهم مبارزه دارند پیدا شده است.

این فرمول در اثر مذاکره بین محسن عینی نماینده جمهوری یمن و فرستادگان‌امام یمن در جده پیدا شده است. محتوی دقیق آن معلوم نیست ولی مسلم است که دولت‌صنعا با آن موافقت کرده است.

امام محمدالبدر، امام یمن در سال ۱۹۶۲ توسط کودتائی برکنار شد و از آن پس هوا‌ـ داران امام باپول و اسلحه عربستان سعودی به جنك‌بارژیم جمهوری ادامه میدادند.

مجمع عمومی عادی سالیانه شرکت سهامی فرخنده

گروه پزشکی و مرکز درمانی فرخنده ـ در دفتر بیمارستان میمنت ساعت ٤ بعداز ظهر روز یکشنبه ۱۳ر۲ر۴۹ تشکیل خواهد شد دستور جلسه ۱ـ استماع گزارش سالانه هیئت مدیره و تصویب آن

۲ـ تصویب ترازنامه سال ۱۳۴۸

۳ـ تصویب برنامه و تعیین خط مشی سال ۱۳۴۹ و بررسی و تصویب پیشنهاد توسعه واحد پامیر بخش جراحی زایمان داخلی و تخصصی:

مدیرعامل شرکت فرخنده دکتر میرسپاسی
آ ـ ۱۵۴۱

تلویزیون بلر جام جهان نما

استخدام

شرکت سهامی شعله خاور یکنفر دوشیزه‌یا بانوی منشی (سکرتر) که بماشین‌نویسی فارسی‌وانگلیسی آشنائی داشته باشد باحقوق‌مکفی‌استخدام‌مینماید داوطلبان برای کسب اطلاعات بیشتر میتوانند‌از تلفنهای ۷۵۶۴۵۲ و ۷۶۱۶۸۲ قسمت فروش شرکت استفاده نمایند.

وحدت مثل اجل معلق دارد میآید

تبریکات

جناب بانو دکتر فرخ‌روپارسای وزیر محترم وزارت آموزش و پرورش

حسن انتصاب آقای احمد عسکری سرباز پاکبازشاه و میهن را بریاست آموزش و پرورش مریوان‌بجنابعالی‌تبریك گفته استحضار میدهد نامبرده درمدت کوتاه خدمت خود تحولی در امر آموزش و پرورش این شهرستان بوجودآورده و در راه بثمر رساندن انقلاب شاه و ملت تلاش پیگیردارد.

رئیس انجمن شهر مریوان. فرج‌الله حیدری. رئیس عشایر مریوان محمدکانی سانانی معتمدین واعضاء انجمن شهر‌ـ بالکی. پرتو. حبیب حیدری. شیخ‌الاسلام. محمد صالح حیدری. نیکجو. محمدصالح رحیمی. هفتاشی. رجبی. محمدپور. پریشی. خسروی. صادقی اساسی. گارژان و چندین امضاء دیگر.

جناب آقای دکتر جد بابائی

شایسته انتصاب جنابعالی را بسمت ریاست دانشکده پلی‌تکنیك تهران صمیمانه تبریك عرض نموده موفقیت بیشتر آنجناب را آرزومینماید.

شرکت تابناك ـ سعادت

ازامشب فقط درسینما آتلانتیک

یك دانشمند را درحالیکه یك دستگاه الکترونیکی در مغز اوکار گذاشته‌اندبه‌چین کمونیست میفرستند تاجاسوسی کندو... ماجراهائی‌که برسر او می‌آیدآنقدرپرهیجان وگیراست که یك لحظه تماشاگر را بر صندلی خود آرام نمیگذارد.

گریگوری پک ـ آن هیوود ـ کنرادیاما (در نقش مائوتسه‌تونگ)

در فیلم پاناویژن ورنگی

رئیس (خطرناکترین مرد روی زمین)

باشرکت: آرتورهیل ـ الن‌دوبی

شروع سئانسها: ۱۱ صبح ـ ۳ر۳۰ ـ ۵ر۳۰ ـ ۷ر۳۰ ـ ۹ر۳۰ بعدازظهر

از امشب درسینماهای پلازا ـ حافظ ـ الوند ری ـ کیهان ـ مراد ـ فردوسی ـ پرسپولیس پانوراما ـ قصرطلائی ـ کارون

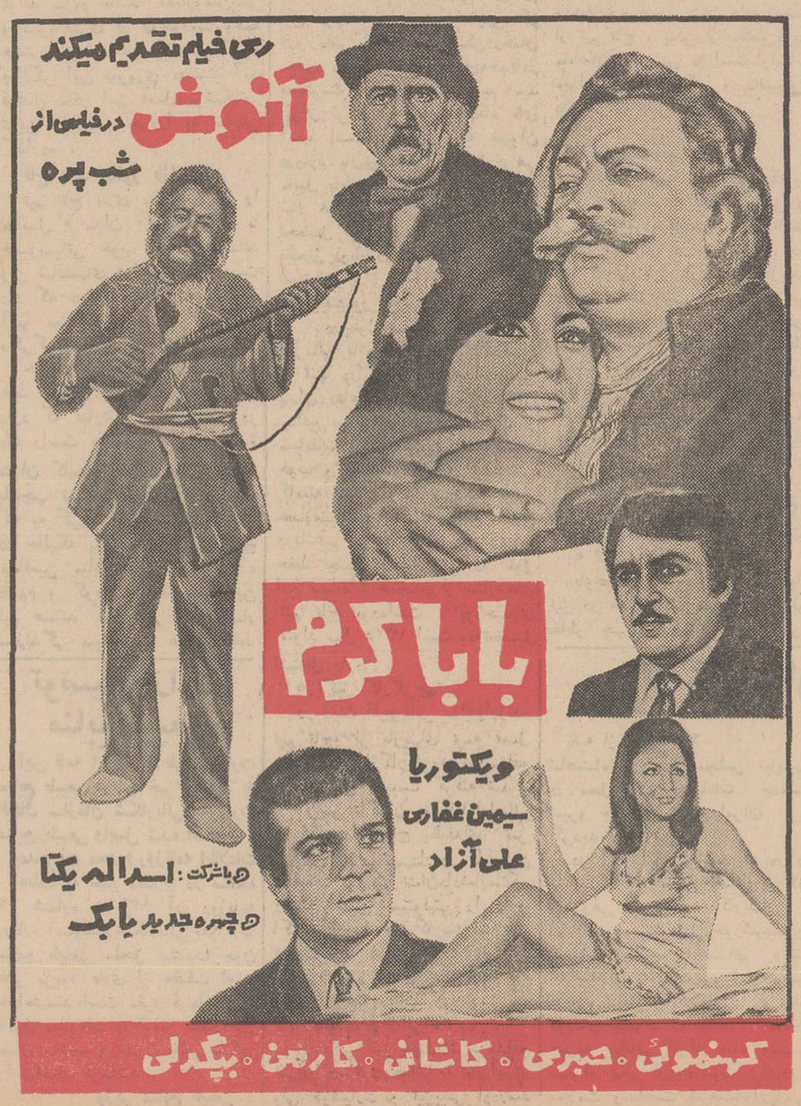

گروه سینماهای متروپل رویال ایفل سانترال پولیدور

ازامشب نمایش میدهند

توطئه وانتریك، جنایت و جاسوسی، عشق و حادثه در یك ماجرای مهیج و خونین.

جک پالانس ـ فرناندولاماس ـ الیزیاگور درفیلم

ماموریت درچین

رنگی

باشرکت: آلدورس

محصول یونایتدآرتیست

"KILL A DRAGON"

کنکور سراسری دانشگاهها در تیرماه انجام میشود

شرکت‌کنندگان در کنکور سراسری کشور باید ازشانزدهم اردیبهشت ثبت‌نام کنند وکنکور دانشگاهها و مدارس عالی بین بیستم تابیست‌وپنجم تیر ماه در نقاط مختلف کشور در یك‌زمان آغاز خواهد شد و کلیه دانش‌آموزانی که هم‌اکنون در سال ششم متوسطه مشغول تحصیل هستند میتوانند برای کنکورنام نویسی کنند اما در موقع ورودبه جلسه امتحان علاوه بر کارت ورودیه باید جوازقبولی‌درامتحانات سال ششم متوسطه را نیز ارائه دهند

حق ثبت‌نام در امتحانات کنکور سراسری پانصد ریال است که بهیچ عنوان مسترد نمیشود .

مطالب فوق را آقای مجید رهنما وزیر علوم صبح امروز طی یك مصاحبه مطبوعاتی اعلام کرد .

وزیر علوم در بیانات‌خودتوضیحات مفصلی پیرامون مطالعات‌وبررسی هائی که در موردکنکورسراسری بعمل آمده بود داد و گفت این کار ظاهرا کمی به‌تاخیر افتاداما مابرای آنکه‌تصمیم خودرابامطالعه و همه‌جانبه گرفته باشیم احتیاج به‌بررسی دقیق و علمی داشتیم. در مقابل ماسه راه حل وجود داشت که هریك نکات مثبت و منفی فراوان داشت بررسی‌هریك از اینها به‌زمان احتیاج داشت و نتیجه‌اش هم همین شد که‌باکمی تاخیر بالاخره امروز تصمیم‌نهائی راکه دیروز در شورای‌هم‌آهنگی دانشگاهها تصویب شد ، اعلام میداریم .

آقای رهنما در مورد سه‌راه‌حل توضیح داد و گفت راه حل‌اول این بود که کنکور در دانشگاه بطور مستقل انجام میگرفت و این کاری بودکه در سابق‌وجود داشت و موجب ناراحتی فراوان برای شرکت‌کنندگان در کنکور میشد وباافزایش تعداد دانشگاه ها و پخش آنها در نقاط مختلف کشور هر شرکت کننده مجبور بود در هر چند روز دریك کنکور شرکت کند و برای هر کنکور پول معین بپردازدوباین‌شهرستان و آن شهرستان برود در نتیجه مشکلات فراوانی برای شرکت‌کنندگان بوجود می‌آمد و ازآن گذشته مادر نظر داریم که‌شرایط شرکت در کنکور رایکجور کنیم وتایکی از موانع انتقال دانشجو رااز یك دانشکده بدانشکده دیگر از بین ببریم و اگر کنکور هر دانشگاه مستقل باشد این‌امر ممکن نیست اما اگر یك‌نواخت باشد بارفع مشکلات دیگر ممکن است در آینده این کار انجام گیرد .

*** نمرات**

راه‌حل دوم این بود که اصولا کنکوررا ازبین ببریم و به نمرات کلاسی دانش‌آموزادر ششم‌متوسطه متکی شویم . دراین مورد بیم‌آن بود که در یك حوزه کنترل کافی در امتحانات وجود نداشته باشد درنتیجه شاگردان این حوزه بطور غیرعادلانه بردانش آموزان دیگر پیشی گیرند و بدانشگاه راه یابند و حق دیگران را ازبین ببرند . و از آن گذشته تبعیض های دیگری از این نوع وجود دارد که باید مورد مطالعه قرار گیرد . بهرحال انشاءالله روزی باین‌راه‌حل خواهیم رسید . امادرسال‌جاری این‌موضوع مورد آزمایش قرار میگیرد یعنی ضمن اینکه کنکور سراسری با ضوابط جدید عملی میشود . دستگاه آزمون شناسی بطور آزمایشی نمرات دانش آموزان را با ماشین های الکترونیکی مورد ارزیابی قرار خواهند داد ونتایج آنرا با نتایج کنکور سراسری مقایسه خواهند کرد تا معلوم‌شود اختلاف چقدر است و یا چه نوع است . اگر نتایج بدست آمده مثبت باشد ما از این طریق‌استقبال خواهیم کرد .

*** کنکور سراسری**

راه سوم همین بود که انتخاب کردیم یعنی کنکور را سراسری کردیم و بجز دانشگاه بهلوی‌همه در آن شرکت خواهند داشت . در مورد دانشگاه پهلوی باید‌گفت دانشگاه پهلوی مایل بشرکت بود منتهی تقاضا داشت کنکور طوری انجام گیرد که در اوایل تابستان کلاس انگلیسی دانشگاه شروع شود این کار برای ما مقدر نبود بهمین جهت از دانشگاه پهلوی خواستیم که مستقلا شروع بکار کند .

وزیر علوم در مورد مشکلات کنکور سراسری گفت دانشگاه‌ها و دانشکده ها هریك نظرات‌خاصی داشتند که تلفیق آنها یکی از مشکلات بودخوشبختانه باحسن‌نیتی که روسای دانشگاه‌ها داشتند با کوشش فراوان این نظرات در سطوح کلی بهم نزدیك شد .

*** ساده کردن کنکور**

مشکل‌دیگر تشکیلات کنکور بود . کنکور اصولا در یك واحد کوچك آسان است اما در یك واحد که باید در آن بین ۶۰ تا ۷۰هزار داوطلب شرکت کند کار پیچیده و مشکلی است .بهمین جهت برای تشکیلات کنکور نیز پیش‌بینی های کامل شده‌و همه دانشگاه‌ها دراین زمینه همکاری خواهند داشت تدابیر لازم برای کم کردن هزینه و حفظ سئوالات پیش بینی شده‌است . مسئله‌دیگر ساده کردن کنکور است که در کنکور سراسری انجام خواهد گرفت . روش مطالعه شده‌ای انتخاب شده که انتخاب ۱۲ هزار از بین ۶۰ تا۷۰ هزارنفر و بعضی رشته ها که کار پیچیده‌است مواجه با مشکل نگردد‌و تبعیض بوجود نیاید.

*** ثبت‌نام**

در مورد حق ثبت نام وزیرعلوم گفت سال قبل ۵۰ تومان حق‌ثبت نام کفاف هزینه‌ها را نداد بهمین جهت در نظر بود که این مبلغ اضافه شود اما شاهنشاه آریامهر باآن موافقت نداشتند و معتقد بودند که ۲۰ تومان اضافی در زندگی داوطلب رقم کوچکی‌نیست بهمین جهت امرفرمودند صرفه ـ جوئی لازم در هزینه بوجود آیدو حق‌ثبت‌نام افزایش پیدانکند وهمان ۵۰تومان باشد.

تاریخ‌آگهی ثبت

در مورد تاریخ ثبت نام وانتشار آگهی ها، دکتر جامعی معاون وزارت علوم که مسئله کنکور تحت نظر وی خواهد بود توضیح داد آگهی ثبت نام برای اولین باررروز اول اردیبهشت و سه بار دیگرآن روز سیزدهم اردیبهشت اول‌خرداد و دهم خرداد منتشر خواهدشد.ثبت نام از روز۱۶اردیبهشت آغازخواهد شد . از انجائی که امید فراوانی وجود دارد که حداکثر تا دهم‌تیر ماه نتیجه امتحانات نهائی ششم متوسطه در سراسر کشور اعلام گردد لذا امتحانات کنکور بین بیستم تا بیست‌و پنجم تیرماه انجام خواهد گرفت و تا دهم مرداد نتایج آن اعلام خواهد شد .

امتحانات در سه روز در رشته های ریاضی و طبیعی و ادبی انجام میشود و روز چهارم هم امتحانات رشته های خاصی مثل تربیت بدنی نقاشی ، معماری ، موسیقی خواهد بود .

انتخاب

دانشجو حق دارد به جای پنج انتخاب سابق ده‌انتخاب انجام دهد. این ده‌انتخاب هم‌رشته های‌امتحانی درآن هست و هم دانشکده های مورد نظر مثلا یك داوطلب ممکن است یك رشته پزشکی را انتخاب کنند و هم بگوید اول دانشکده پزشکی دانشگاه تهران بعد ملی بعد تبریز هر انتخاب فوق خود یك انتخاب از ده انتخاب مزبور است یعنی داوطلب برای پزشکی چهار انتخاب انجام داده ، ماشین هم براساس تقدم و اولویتی که داوطلب برای رشته با دانشکده قائل شده است او را انتخاب می‌کند .و هر نوع تبعیضی را از بین می برد . این وضع موجب میشود که بطور تقریب نزدیك‌به یقین امسال ذخیره اعلام نکنیم چون اختصاصی به ذخیره نیست.

نوع سئوالات

در مورد نوع سئوالات وزیر علوم گفت سئوالات از مواد تحصیلی ششم متوسطه‌دبیرستان ها خواهد بود ازسئوالات مختلف خوداری میشود وماده هوش و اطلاعات عمومی هم حذف شد در نتیجه ضرایب که قبلاده‌گرفته شده بود حالا ۹ میباشد .

در مورد فرم سئوال وزیرعلوم توضیح داد سئوالات تستی است بین ۵۰ تا۸۰ سئوال خواهد بود که جوابش با خط کشیدن‌داخلی علائم مختلف داده خواهد شد . یعنی جلوی سئوال پاسخ نوشته نمیشود بلکه پاسخ نوشته شده که انتخاب میگردد . سئوالات توسط یك کمیسیون متخصص تعیین میگردد و تصحیح اوراق‌هم باماشین انجام میگیرد .

وزیر علوم درپایان مصاحبه گفت این‌مسائل هریك بامطالعه‌وبراساس تجربه‌ها گذشته انتخاب شده و امید ما اینست که کنکور سراسری امسال با تسهیلات فراوان برای داوطلب و موفقیت بیشتر برای دانشگاهها وداوطلبان پایان یابد .

سئوالات عمومی واختصاصی

در ورقه انتخابیه که بدست داوطلب داده میشود سئوالات عمومی و سئوالات اختصاصی دانشکده‌ها هردو وجود دارد که داوطلب باید بهمه آنها جواب بدهد در حقیقت در همان ورقه وضع داوطلب روشن میشودوهمان ورقه به ماشین‌داده میشود تا تکلیف داوطلب راروشن کند.

خبرهای روز

تلگرام‌های تسلیت شاهنشاه

از جانب شاهنشاه آریامهر بمناسبت حادثه انفجار در اوزاکای ژاپن که منجر به کشته‌شدن عده‌ای شده‌است تلگرام تسلیتی برای اعلیحضرت‌هیروهیتوامپراطور ژاپن به توکیو مخابره شد.

شاهنشاه همچنین بمناسبت درگذشت والاحضرت پرنس فیلیکس لوکزانبورك پیامهای تسلیتی برای‌والاحضرت«ژان گران‌دوك» لوکزانبورك و والاحضرت گراندوشس ـ شارلوت‌فرستادند.

شاهنشاه دراین پیامها از طرف خویش و علیاحضرت شهبانوی ایران فقدان پرنس فیلیکس را به‌گران‌دوك ژان فرزند وگرن‌دوشس‌شارلوت همسر آن مرحوم تسلیت گفتند .

فرماندار بوشهر

ازطرف وزیر کشور آقای محمد نقابت بسمت فرماندار بوشهر منصوب گردید

وزیر امور خارجه عربستان شنبه شرفیاب میشود

عمرسقاف وزیر خارجه عربستان امشب‌هنگام ورود به‌تهران مورداستقبال آقای اردشیرزاهدی وزیر خارجه قرار خواهدگرفت.

وزیر خارجه عربستان‌بامداد شنبه دروزارت خارجه باآقای اردشیرزاهدی‌ملاقات‌ومذاکره خواهدکرد ووزیران خارجه دوکشور نیمساعت بعد ازظهر شنبه‌شرفیاب حضورشاهنشاه خواهندشد .

شنبه شب از طرف آقای زاهدی ضیافتی به‌شام‌بافتخار وزیر خارجه‌عربستان درکاخ وزارت‌خارجه برپا می گردد ونامبرده روز یکشنبه رانیز درتهران اقامت خواهدکرد.

شرکت درکنگره جهانی

ششمین کنگره جهانی جراحان و متخصصین بیماریهای زنان‌از۲۲فروردین بمدت یك هفته در نیویورك تشکیل میشود .

آقای دکتر جهانشاه صالح بمنظور شرکت دراین کنگره صبح جمعه عازم‌ام یکاخواهد شد .

وزیر آموزش وپرورش وارد قطرشد

دبستان ایرانیان درقطر تأسیس میشود

دوحه ـ خبرگزاری فرانسه ـ خانم فرخ‌رو پارسای وزیر آموزش و پرورش برای بازدید از همکار قطری خود «شیخ‌جاسم‌بن حماد ـ آل‌ثانی» از دوبی وارد دوحه شدو بلافاصله باولیعهدقطر ملاقات کرد.

شیخ‌جاسم وزیر فرهنك قطر سال گذشته بایران سفر کرده بود .

خانم پارسا پس از ملاقات با ولیعهد قطراز چند مدرسه‌وموسسه فرهنگی دیدن کرد .

خانم فرخ‌رو پارسای در مدت دو روز اقامت خود در دوحه با مسئولان فرهنگی قطر پیرامون توسعه همکاری فرهنگی بین دو کشور مذاکراتی‌بعمل خواهدآورد.

گزارش های رسیده از تهران حاکی است که وزیر آموزش و پرورش ایران‌دراین‌فرصت امکانات تاسیس یك مدرسه سیصد نفری را برای کودکان خانواده های ایرانی که در قطر زندگی میکنند مورد بررسی قرار خواهد داد .

دنباله اخبار خارجه

انگلیس قصد داشت خلیج عقبه را بمباران کند

لندن ـ یونایتدپرس ـ امروز در لندن فاش شد که انگلستان هنگام آغاز جنك اعراب و اسرائیل درسال ۱۹۶۷ قصد داشت ارتش خودرا بـه خاورمیانه بفرستد تا مانع جنك‌اعراب و اسرائیل بشود .

روزنامه « دیلی‌میل » باعنوان‌بسیار درشت در صفحه اول خود اطلاع داده که‌هارولد ویلسون و جورج‌براون وزیر خارجه وقت انگلیس تصمیم گرفته بودند واحد های ضربتی‌ارتش انگلیس را به خاورمیانه بفرستند تا اعراب و اسرائیل را از یکدیگر جدا نگهدارند .

اما هنگامیکه‌این مسئله‌درجلسه کابینه مطرح شد تمام وزرای کابینه با آن مخالفت کردند بر سر این موضوع بین نخست‌وزیر ووزیرخارجه با سایر وزراء اختلاف نظر شدیدی بروز کرد و برخورد های شدیدی‌بین آنها روی داد .

روزنامه « دیلی‌میل » نوشته این موضوع در کتابی که‌توسط« گوردن‌واکر » وزیر خارجه سابق انگلیس نوشته شده عنوان گردیده است .

بموجب نوشته روزنامه «دیلی‌میل» نخست‌وزیر ووزیر خارجه انگلیس قصدداشته چند کشتی جنگی و از جمله یك ناو هواپیمابر و تعدادزیادی از تفنگداران اروپائی انگلیس را به خلیج عقبه بفرستند و قرار بود ک دولت انگلیس به دولت مصر اخطار کند در صورتیکه جنك متوقف نشود کشتی های جنگی انگلیس شروع به بمباران میکنند .

شرایط معافیت مالیاتی املاك مزروعی اعلام شد

وزارت‌دارائی امروز ضمن‌دستورـ العملی به‌کلیه‌سازمان های مالیاتی نحوه اجرای اصلاحیه جدیدقانون مالیاتهای مستقیم را در موردمعافیت دهساله درآمد های کشاورزی‌ابلاغ نمود.

متن‌دستور العمل صادره باین شرح‌است . طبق تبصره ۳ ماده ۱۰۵ لایحه اصلاحی قانون مالیات های مستقیم که به تصویب قوه مقننه رسیده‌و مفاد آن نسبت بدرآمد کشاورزی از سال ۱۳۴۶ به‌بعد موثراست درآمد کشاورزی مالکین حاصل از زراعت درامالاك مزروعی که در نتیجه اجرای قانون متمم اصلاحات ارضی قسمتی از ملك مزروعی بملکیت آنهاباقی مانده‌است‌بشرط اقامت در محل ومباشرت باهرکشاورزی‌تا مدت۱۰ سال از پرداخت مالیات معاف‌شده است.بنابراین توجه خواهندداشت که‌این معافیت فقط درموردمالکینی است که اولا در اجرای قانون متمم قانون اصلاحات ارضی قسمتی از ملك در مالکیت آنها باقی مانده باشد ، ثانیا در محل مقیم‌باشند، ثالثا خود به‌امر کشاورزی هم مباشرت داشته‌باشند . لذا اراضی مکانیزه که واجدشرایط فوق نباشدو یا باغات که‌اصولا اطلاق زراعت بر آنهانمیشود مشمول‌این معافیت نخواهندبود ، بنابرایـن مقتضی‌است‌باتوجه به‌مراتب‌مذکور دربرنامه‌ممیزی سال ۱۳۴۹ تجدید نظرونتیجه راگزارش فرمایند.

در بوشهر وبرازجان ۱۵ حلقه چاه عمیق حفر میشود

برای‌تامین آب مصرفی شهر های‌بوشهر وبرازجان‌تصمیمات‌لازم اتخاذ شدووزیر کشور دیروزپس ازبازگشت ازبوشهربه‌شیراز این مطلب را با خبرنگاران درمیان نهاد.وزیر کشور گفت : برای‌تامین آب مصرفی‌شهر های بوشهر و برازجان شانزده حلقه چاه عمیق حفرمیشود و از طریق این‌چاه هادر هرساعت سه هزار و پانصد مترمکعب آب آشامیدنی‌برای‌مردم این‌دوشهر تهیه خواهدشد .

پیش‌بینی هوا

هوای مازندران و شمال خراسان ابری گاهی همراه‌با باران های خفیف خواهد بود. در مازندران بتدریج از مقدار ابرهاکم میشود.

هوای کرمان ، سیستان ، بلوچستان و شهر های جنوبی خراسان کمی ابری تانیمه ابری توام با باد و گردوخاك و رگبار خواهدبود.

هوای خوزستان صاف‌همراه باباد و گردو خاك است.هوای تهران نیمه ابری در روز همراه باباد شدید است که بتدریج از مقدار ابر ها کم میشود .هوای دیگر نقاط صاف تاکمی ابری در بعضی نقاط همراه با باد شدیداست درجه حرارت امروز تهران نسبت بروز گذشته چهار تا پنج درجه خنك میشود.

حداکثر درجه حرارت هوای تهران ۲۶ و حداقل۱۱ سردترین نقطه زنجان‌باحداقل یك درجه . گرمترین نقطه ایرانشهر ، حداکثر ۴۹درجه بوده است .

سرنوشت جام فوتبال قهرمانی باشگاههای آسیائی

* دیدار سرنوشت در سومین دوره مسابقات فوتبال جام باشگاه های آسیا ، ساعت ۵ بعد ازظهر فردا بین دو تیم تاج‌و هاپوئل برگزیدگان باشگاه های ایران و اسرائیل در حالی انجام میشود که هاپوئل فاتح جام نخست‌و جانشین تیم مکابی بدست آورنده جام‌دوم، امید دارد سومین جام را برای فوتبال باشگاه های اسرائیل به ارمغان برد .

ولی آنچه هست در این دیدار حریف تیمی است با خصوصیات عالی چون «تاج» که طول بازیهای انجام شده در دور مقدماتی‌و نیمه نهائی در سایه استواری خط‌دفاعی حتی یك گل از دست نداده‌وطول سه دیدار رویهم ۸ گل زده‌بدست آورده‌است .

بازیکنان تاج در دیدار نیمه‌ـ نهائی مقابل تیم خوب «مدان» اندونزی باچهره‌ای درخشان ظاهر شدند که اگر بخت بلند مدد کار آنها بودو گلهای فراوانی از دست نمی دادند نتیجه‌ای بمراتب بهتر از پیروزی ۰ـ۲ برای این تیم به دست میامد ، مسابقات سومین‌دوره جام باشگاه های آسیا راکه فردا شاهد دیدار سرنوشت آن خواهیم بود امسال هفت تیم برگزار کردند، در حالی که اگر سیلان تیم غایب دور مقدماتی همچنانکه وعده کرده بود به مسابقات قدم میگذارد ، شانس برگزاری بازیهای بیشتری را داشتیم .

خصوصیات حریف

مسابقات فوتبال جام باشگاه‌های آسیا در سال ۱۹۶۷ متولد شد و در دیدار نهائی که بانکوك پایتخت تایلند شاهد آن بود، تیم«هاپوئل» اسرائیل حریف شناخته شده‌فردای تاج در فینال جام سوم ، باپیروزی ۱ـ۲ مقابل «سلانگور » مالزی‌جام رابدست آورد، جام دوم سال گذشته نیز در بانکوك برگزار گردید و برای نخستین بار تیم برگزیده باشگاه های ایران در جمع ۹تیم حاضر دیگر مسابقات را دنبال کرد، تیم برگزیده ایران «پرسپولیس » بود که در گروه‌دوم باشکست ۰ـ۱ مقابل تیم« کوکیو» توکیو و نتیجه مساوی بدون گل مقابل «مکابی» اسرائیل علیرغم پیروزی۲ـ٤ مقابل مالزی‌و ۰ـ٤در برابر هنك‌کنك از دور بازیهاحذف شد،چهار تیم «یانگجی » از کره جنوبی ، «میسوری » از هندوستان، «مکابی » از اسرائیل و «کوکیو » از ژاپن به دیدار های نیمه نهائی رسیدند ، دراین دور ژاپن ۰ـ۲ مغلوب کره جنوبی شدوهندوستان ۱ـ٦ به اسرائیل باخت ، دیدار سرنوشت را دو تیم پیروز برگزار کردند و اسرائیل با برد ۰ـ۱ در وقت اضافی از کره جنوبی‌دومین جام را بدست آورد.

امسال تاج‌برگزیده باشگاه‌های ایران دریك شرایط خوب‌به‌دیدار فینال راه یافته است ، ولی حریف چون گذشته باز هم از اسرائیل است و این «هاپوئل »همان تیمی است که جام نخست را بدست آورده.

خصوصیات خوب جسمانی،شوتهای سنگین و گریزهای‌سریع‌باآهنگی شناخته شده به‌این تیم موجودیت داده است وتاج در شرایطی می تواند پیروز باشد که‌باروشن‌بینی و بهره‌گیری از موجودیت وهمه هستی خود دراین بازی‌مددبگیرد و اگر این پیروزی بدست آید فوتبال مادر این فصل پرشکوه‌ـ ترین چهره خودرا به نمایش گذارده .

تاج باید چطور بازی کند

تیم تاج بازی ماقبل نهائی را مقابل « مدان » انـدونزی با خصوصیاتی خوب به‌پایان رساند ولی شانسهای فراوانی رااز دست داد که دربازی نهائی هرکدام‌از آنها میتواند سرنوشت تیمی را دگرگون نماید .

حریف تاج در دیدار نهائی در خط دفاعی چهره‌های استواری دارد که عبارتند از «یوناتان» در یك راست باشماره ۲ و دارنده عنوان کاپیتان تیم او با«کاسترو» یك‌چپ تیم ، چهره‌هائی هستند که به گروه حمله کمك میکنند در حالیکه پیرومو و راج‌مینوویچ مدافعین میانی ثابت هستند ، خزوم و کوهن هافبك های این تیم هستند که کمتر در کار سازندگی میباشند و عموما بخط دفاعی کمك میکنند ولی در این میان «کالدرون» با شماره ۸ که در بغل راست ظاهر میشود ،مغز متفکر و سازنده تیم میباشد که عموما در نقش یك هافبك نفوذی ظاهر میشود و در این شرایط یوناتان ، یك راست تیم ، تاخط حمله پیش می‌آید و شوتهای سنگین او عامل بزرك قدرت حمله این تیم است ، گوش راست و چپ‌این تیم نیز حرکت عرضی‌دارند و بایکدیگرتعویض میشوند ولی «فایکسن‌بوم» یا«فی جن‌بم» همیشه در نوك حمله ثابت است .

به‌این ترتیب باید خط‌دفاعی تاج دراین روز با قدرت و تحرك فراوان عمل کند و اگرخط‌میانی و گوش چپ وراست حمله در شرایطی که مهاجمین حریف‌روی تیم سنگینی میکنند مددکارخط میانی و گروه دفاعی باشند ، تیم برگزیده باشگاههای مابه آنچه نیاز داریم دست خواهد یافت ، فردا در فوتبال ماروزیست بزرك که میتوان باپیروزی دراین روز غرور افتخار فراوان برای فوتبال ایران بوجود آورد ، چهره های حاضر در میدان دراین روزباید از همه هستی خود مدد بگیرندو آنچنان عمل کنند که شایسته فوتبال ماست دراین شرایط ما آنچه میتوانست مددکارتیم باشد یادآور شدیم .

در پایان آنچه در مسابقات‌جهانی کشتی سال ۱۹۶۱ «یوکوهاما»، بین محمد علی صنعتکاران چهره درخشان کشتی ایران و حبیب‌اله بلور مربی تیم ملی کشتی وقت اتفاق افتاد یادآور میشویم‌بعنوان بزرگترین هدیه برای بازیکنان تاج

«ولادیمیر سیناویشگی «قهرمان بزرك جهان در شب فینال حریف محمدعلی صنعتکاران بود،پیروزی مدال طلای وزن ٦٧ را به‌تیم ما می‌بخشید ، ولی حریف مردی‌بود استثنائی ، حاضرین صنعتکاران را حلقه کرده بودند و هرکدام بطریقی اورا تشویق میکردند ، ولی او چشم به دهان‌مربی‌خردمند خود داشت ، بلور ساکت بود ، ساکت ، ساکت ولی زمانی که صنعتکاران روی تشك میرفت،او را کناری کشید و گفت :این لحظه بزرك زندگی تواست ، من نمیدانم چه خواهی کرد ولی‌چنان کن که سالهای بعد تاسف این لحظه را نخوری ، در سالهائی که دیگر قادر نیستی باهمه امید و آرزو این چنین باشی،صنعتکاران رنك داد و رنك گرفت این بزرگترین حرفی بود که شنیده بود و زمانیکه کشتی‌به‌پایان‌رسید او چنان کرد که بعد از گذشت سالها هنوز افسانه دنیای کشتی ماست .

وزیر اطلاعات مراکش هنگام بازدید از موسسه اطلاعات گفت :

مؤسسه اطلاعات ، ازمدرن ترین مؤسسات مطبوعاتی جهان است

آقای احمدالسنوسی وزیر اطلاعات مغرب «نفروسط» در بازدید امروز ازتاسیسات‌موسسه‌اطلاعات‌دراین عکس آقای السنوسی از قسمت‌صفحه‌بندی اطلاعات بازدیدمیکنندسناتور عباس مسعودی « مدیر اطلاعات» در سمت چپ و آقای‌محمود اسفندیاری معاون‌مطبوعاتی‌وزارت خارجه در سمت راست دیده میشوند .

آقای احمد السنوسی وزیر اطلاعات مغرب‌امروز در نخستین روز دیدار از تهران با آقای هویدا نخست‌ـ وزیر ملاقات کردوسپس‌در ضیافت ناهاری که از طرف سناتورعباس مسعودی مدیر اطلاعات بافتخار ایشان در موسسه اطلاعات برپا گردید شرکت نمود.

وزیراطلاعات مغرب که برای دومین بار بدعوت رسمی آقای جواد منصور از ایران دیدن می کندنیمه شب دیشب هنگام‌ورود به‌تهران به خبرنگاران مطبوعات گفت که در شرفیابی به حضور شاهنشاه درود های گرم اعلیحضرت پادشاه مغرب‌راتقدیم معظم‌له‌خواهد کرد.

شخصیت مراکشی بایادآوری از دوستانه‌ترین مناسبات موجود میان‌ایران‌و مراکش از آمدن به ایران اظهار خوشوقتی نمودو گفت که‌حامل درود های گرم ملت مغرب برای‌ملت‌ایران‌است.

وزیراطلاعات مغرب که هنگام ورود مورد استقبال آقای‌منصور، معاونان وزارت اطلاعات ، مقامات وزارت‌خارجه وسفیرمغرب درتهران قرار گرفت در سخنان خود اظهارامیدواری کرد که دیداروی ازایران موجب تحکیم وتقویت بیشترروابط و همکاریهای وزارت اطلاعات‌ایران و وزارت اطلاعات مغرب که هم اکنون نیز روابط نزدیك‌وتمربخشی بین آنها وجود داردبشود.

وزیراطلاعات‌مغرب اظهار داشت درسال‌گذشته برنامه وتجربیات زیادی در زمینه های اطلاعاتی و انتشاراتی میان ایران‌و مغرب‌مبادله شدو در مذاکرات تهران درباره امکانات توسعه هر چه بیشتر این روابط‌و همکاری ها تبادل نظر خواهدشد .

وزیراطلاعات مغرب که به‌اتفاق سه‌تن‌از مقامات عالیرتبه مغربی به تهران آمده‌است بامداد فردا رهسپار آبادان می شود و از روز یکشنبه مذاکرات خودرا با وزیر اطلاعات و مقامات این وزارتخانه آغاز خواهد کرد .

*** بازدید ازاطلاعات**

آقای السنوسی و همراهان وی ساعت یازده ونیم‌بامداد امروز در موسسه اطلاعات حضور یافتند و ضمن ملاقات‌باسناتورعباس‌مسعودی نایب رئیس مجلس سنا از قسمت های مختلف این موسسه مطبوعاتی دیدن کردند .

موسسه اطلاعات اخیرا بااحداث ساختمان جدیدی در خیابان خیام کلیه تاسیسات خودرا به‌محل‌جدید منتقل نموده‌است و تاسیسات مدرن صنعت چاپ‌وروزنامه‌نگاری که‌اخیرا خریداری و مورد استفاده قرار گرفته در ساختمان جدید منمرکز است .

وزیراطلاعات مغرب در بازدید ازتاسیسات مدرن و مجهز موسسه اطلاعات از عظمت آنهاظهارشگفتی نمود ودر هر نقطه مورد بازدید به کارمندان و کارکنان اطلاعات تبریك گفت .

بازدید شخصیت مراکشی از تاسیسات اطلاعات بمدت یکساعت بطول‌انجامید وطی‌آن کلیه‌تاسیسات ساختمان ده طبقه‌ای اطلاعات مورد بازدید قرار گرفت .

آقای السنوسی در پایان دیدار خود اظهار داشت موسسه اطلاعات ازجمله مدرنترین‌موسسات مطبوعاتی در جهان است که وی از ان دیدن کرده وخاطره این دیدار را هرگز فراموش نخواهد کرد .

او از وجود موسسه اطلاعات به عنوان یکی‌از نشانه های ترقی و پیشرفت سریع ایران یاد کرد و برای ادامه خدمت و بهروزی این موسسه آرزوی توفیق نمود .

*** ضیافت ناهار**

وزیراطلاعات‌مغرب آنگاه در ضیافت‌ناهاری که از طرف سناتور مسعودی بافتخار ایشان در موسسه اطلاعات برپا گردید شرکت‌نمود .

دراین ضیافت آقایان جواد منصور وزیر اطلاعات دکتر علینقی عالیخانی‌رئیس‌دانشگاه تهران، فرهاد نیکوخواه ومحمد علی سمیعی معاونان وزارت اطلاعات ، محمود اسفندیاری معاون مطبوعاتی وزارت خارجه ، مهدی عبدالجلیل سفیر مراکش ،زین‌العارفین عثمان سفیر اندونزی ، شیخ ناصر محمدآل‌جابر آل‌صباح سفیر کویت، محمد عرب هاشم سفیر عربستان ، داودابوغزاله سفیراردن هاشمی و نذیرفتصه سردبیرماهنامه «الاخاء » (نشریه عربی زبان موسسه اطلاعات حضور داشتند .

بیست ویکم فروردین

بقیه‌از صفحه اول

ووحدت ملی قوم ایرانی را هدف سوءقصد قرار داده بود .

حادثه بیست ویکم فروردین ، تکرار تجربه منحوسی بود که یکبار دیگر در پانزدهم بهمن ۱۳۲۷ بنا کامی‌دشمنان ایران‌مجر شده بود .چه، اینبار نیز برعناصر ضد ایرانی مسلم شده بود تاوقتی میراث شاهنشاهی در ایران پای برجا و مملکت از برکت رهبری فائقه پادشاهی خردمند و ترقیخواه ومصمم و آشنا بمصالح و منافع ملت خویش‌برخوردار باشد، برای عوامل ویرانگری که کشورها را از برزخ هرج و مرج و ناامنی و بی‌ثباتی و فقر و جهل وگرسنگی وبیماری و جنگهای خانگی بسقوط در دوزخ‌اسارت‌و بندگی‌میکشانند، هرگز راه نفوذی درین سرزمین وجود نخواهد داشت.

ازینرو همانطور که در پانزدهم بهمن سوء قصد خائنانه‌یی ترتیب داده شد تا آخرین سنگری که در مقابل مطامع بیگانه و مقاصد عوامل بیگانه ، ازاستقلال وقومیت ووحدت ایران‌دفاع‌و حراست‌میکرد درهم شکسته شود در حادثه‌بیست ویکم فروردین نیز عواملی که پیشرفتهای ایران ، منافی نیات و هدفهای آنهاست برای آنکه‌مسیر چنین سرنوشتی را تغییر دهندبار دیگر دست بهمان اقدام خائنانه زدند غافل از آنکه خدای ایران، هرگز راضی نخواهد شد توطئه ایران بربادده دشمنان وبدخواهان این سرزمین کهن صورت تحقق یافته، ملتی را از اوج افتخار و غرور بقعر مذلت و اسارت ساقط سازد.

این بود که‌درواقعه بیست‌ویکم فروردین نیز درست همان‌معجزه‌یی روی داد که در حادثه پانزدهم بهمن و همانگونه «دست حق آمدو برسینه نامحرم زد».

اکنون که یکبار دیگر ملت ایران شکرانه رفع خطر از وجود شاهنشاه محبوب و مفخم خود را بجای می‌آورد ، جا دارد از فداکارانی یاد کنیم که دریـن حادثه جان شیرین برسرپاسداری از میراث سلطنت و شاهنشاهی ایران نهادند . از شجاعان شهید محمدعلی‌بایائیان‌و آیت‌الله‌لشگری خاطره فداکاری و جانبازی این‌دو سرباز عبور را تاریخ ایران وملت ایران هرگز فراموش نخواهـد کرد . برروان پاك ایشان درود فراوان باد.

کارت شناسائی بازیکنان تاج فینالیستهای جام سوم

*** ناصر حجازی:**

بدون تردید بهترین دروازه‌بان حال‌حاضردرپایان بازیهای باشگاهی فصل گذشته است . وباوجودی که در مسابقات مقدماتی تاج در این دوره از بازیها خیلی کم دروازه‌اش تهدید شد لیکن‌درهمان معدود دفعات نشان داد تاچه‌حدقادر بحکومت درمیان دروازه تیم امید ایران برای فتح جام باشگاه های آسیا است. حجازی که بعنوان دروازه بان‌تیم ملی جوانان راهی مانیل پایتخت فیلیپین است متولد سال ۱۳۲۸ است و در ضمن به تحصیل نیز اشتغال دارد. حجازی تابحال دوبار در تیم ملی بازی کرده است .

*** منصور پورحیدری:**

در طول تمام مسابقات فوتبال قهرمانی باشگاه هادرفصل گذشته، نه تنها در تیم تاج شاید در بین باران دفاعی‌سایر تیمهانیز ثابتترین مدافع بود و هرگز در هیچیك از مسابقات از کیفیت و خصوصیات خوب و جنگنده‌ای قابل تحسینش کاسته نشد ، واین برجسته ترین خصوصیات برای یك مدافع مطمئن دریك‌تیم می‌باشد. پور حیدری با حفظ چنین خصوصیاتی در طول این مسابقات همچنان از ستاره‌های تیم تاج بوده‌است . پورحیدری متولد سال ۱۳۲۵ است وبه‌تحصیل اشتغال دارد.

*** اکبر کارگرجم:**

در غیبت قلیچ‌خانی مدافع‌ارزنده تیم تاج، از بازیهای نیمه فصل باشگاه ها ، کارگر جم‌این‌مدافع بلندقد تاج بخدمت گرفته شد و از آن‌پس تاکنون در کنارلواسانی در قلب دفاع تاج وظیفه‌ای بس سنگین بردوش داردو طی این مسابقات براستی نشان‌دادشایستگی داشتن چنین مسئولیتی را دارد. اکبر کارگر جم کارمند سازمان تربیت بدنی است ، ۲٤ سال دارد و همراه تیم تاج‌سال بیش‌فاتح جام میلز در هندوستان گردید.

*** مهدی لواسانی :**

در حال حاضر مقتدر ترین‌مدافع ایرانی در بازی هوائی با توپ‌است. ولی هوشیاری و تیزبینی اودرسد کردن راه‌هر مهاجمی از دیگر خصوصیات غیر قابل انکار مهدی لواسانی است .

لواسانی گذشته از مسابقات باشگاهی فصل پیش ، در این مسابقات براستی نشان داد، گذشته از تیم تاج ، یکی از مطمئن‌ترین مدافعان تیم ملی ما است.لواسانی متولد سال ۱۳۲٦ و دانشجوی دانشسرای عالی است .

*** مسعود معینی:**

باقدرت جسمانی عجیبی که‌این برادر کوچکتر فریدون معینی در بر دارد همراه باجنگندگی و تلاش بدون وقفه‌اش در پست یك چپ خط دفاعی تاج، ازاو یك بازیکن مطمئن و در عین حال قاردر تیم قهرمان باشگاه های تهران بوجود آورده است معینی همچون دفاع راست تاج، پور حیدری در طول مسابقات انجام شده تاج در عین شایستگی بسیار در انجام وظیفه خود در خط .دفاعی در عین حال‌یك مهره مهاجم و کمك کننده برای خط میانی و خط حمله تیم‌محسوب میشود . مسعود متولد سال ۱۳۲۸ و دانشجوی دانشسرای عالی‌است.

*** فریدون معینی :**

باوجودی که هنوز حتی یکبار نیز در خدمت تیم ملی نبوده ،ولی بخاطر

آوریل ـ ماه شکست هیتلر

از: نوشیروان کیهانی‌زاده

مسائل ۱۵۵ سال اخیر جهان مخلوق اختلاف و خصومت دولتهای بزرگ بوده‌است

تا دولتهای بزرگ حسن نیت نداشته باشند مسائل جهان حل نخواهد شد

جهان ۲۵ سال پس از سقوط رایش سوم

۱۵۵ سال پس از شکست ناپلئون ازمتحدین، صدسال پس ازشکست فرانسه‌از آلمان بیسمارك ، ۵۴سال پس‌از شکست امپراطوری آلمان‌از متفقین ، و ۲۵ سال پس ازسقوط رایش سوم‌ـجهان بامسائلی روبرو است که زائیده این‌چهار حادثه‌اند.

این مسائل مخلوق اختلاف و خصومت دولت‌های بزرك بوده‌اند ، البته دراین ۱۵۵ سال، دولت های بزرك تغییر یافته‌اند ،بعضی ازآنها ازمیان رفته‌اند و بجای آنها قدرت های جدیدی بوجود آمده‌اند . مسائل موجود را قرار داد های‌پس از چهارجنك بزرك دو قرن اخیر پدید آورده‌اند ، زیرا هنگام عقد این قرارداد ها حسن نیت وجود نداشته است و رجالی که متن قرارداد ها راانشاء کرده‌اند متوجه عواقب کار خود نبوده‌اند و بانوك قلم سرنوشت ملل را بدون درنظر گرفتن تمایلات،احساس ،احتیاجات وخصلت های‌ذاتی‌و سوابق تاریخی آنها تغییرداده‌اند ومسائل ازهمین جا ریشه گرفته است . در کنگره وین، لهستان را تقسیم کردند و درقرارداد های بعداز جنك جهانی اول آنرا دوباره زنده ساختند و همین امر یکی از علل‌جنك دوم جهانی بود . در قرارداد های بعد از جنك دوم جهانی ، تکلیف‌کشور کره راروشن نکرده‌اند، باین‌جهت این سرزمین‌دچار جنك خونینی‌شد که‌چندسال جهان رابه‌خود مشغول داشت .

در قرارداد های بعداز جنك دوم جهانی ، مانند قرارداد ژنو سال ۱۹۵۴ ترتیب اطمینان‌بخشی برای وحدت ویتنام ندادند ، باین سبب اینك جهان باجنك بزرگی‌روبرو است ومسئله‌ای بنام هندوچین‌آنرا به‌خود مشغول داشته است .

درقرارداد های استقلال مستعمرات وایجاد ممالك جدید ، عواقب کار را در نظر نگرفتند .

لذا مسائلی‌چون‌کشمیر ـ اسرائیل، اریتره و ... را بوجود آورده‌اند . این قراردادها غالبا نابرابر و ناقص‌و نامفهومند ، تهیه‌کنندگان این قرار دادها از «تاریخ» و قضاوت آن نترسیده‌اند .

***

ماه آوریل برای جهان خاطره شکست هیتلر را بیاد می‌آورد دراین ماه ارتش شوروی برلن را گرفت ، هیتلر خودکشی کرد ، روزولت درگذشت وارتش‌های‌امریکا وشوروی در ساحل رودآلب بیکدیگررسیدند و آلمان عملا تقسیم شد ، به این ترتیب از سقوط رایش سوم درست ۲۵ سال میگذرد .

در زمستان سال ۱۹۴۵ متفقین پا به آلمان گذاردند . در آن تاریخ کشورهای بالکان یکی پس ازدیگری از ارتش آلمان تخلیه شده بود و به جای آن ، ارتشهای شوروی در آنجا مستقر شده بودند . نظامیان‌شوروی در جبهه شرقی به سرعت پیش‌روی میکردند. متفقین‌غربی که‌میکوشیدند قبل از سربازان شوروی ، برلن را تصرف کنند ، در لورن با حمله‌بسیار شدید ارتش هیتلر روبرو شدند و متوقف گشتند ، لشکرهای «هوابرد» متفقین غربی که در پشت جبهه‌آلمان ها فرو ریخته شده بودند ، همگی نابود شدند . در این حمله آلمان‌همه واحدهای زره‌ای‌خود را بکار برده‌بود.

هدف هیتلر از این حمله پیروزی نظامی نبود ، بلکه قصد داشت به‌این ترتیب متفقین را وادار به صلح کند و سپس با کمك هم قشون شوروی را از اروپای مرکزی عقب برانند ، ولی نقشه هیتلر نگرفت و پیروزی قشون او دیری نپائید . ژنرال های شوروی که چنین دیدند حملات خود را تشدید کردند . آلمان دیگربحال احتضار درآمده بود. هیتلر که میدانست پایداری فایده‌ای ندارد دوباره پیشنهاد کرد که با متفقین غربی صلح کند مشروط بر اینکه آنها کلیه اراضی اشغال شده آلمان را تخلیه کنند . نازیها به‌حکومت خود ادامه دهند و اروپای مرکزی را از تسلط کمونیستها نجات بخشند ، پیشنهاد هیتلرمورد توجه قرارنگرفت، ولی چرچیل روز بیست و سوم آوریل از آیزنهاور خواست که بکوشدقبل از سربازان شوروی وارد برلن شود و این شهر را اشغال کند ، ولی آیزنهاور پیشنهاداو را به‌دلایل‌نظامی رد کرد .

با اینکه آلمان ، دیگر درصدد تجدید عظمت خود نیست ، ژاپن در آرزوی گذشته است این عکس یك واحد ژاپنی را در جریان جنك دوم جهانی نشان میدهد .

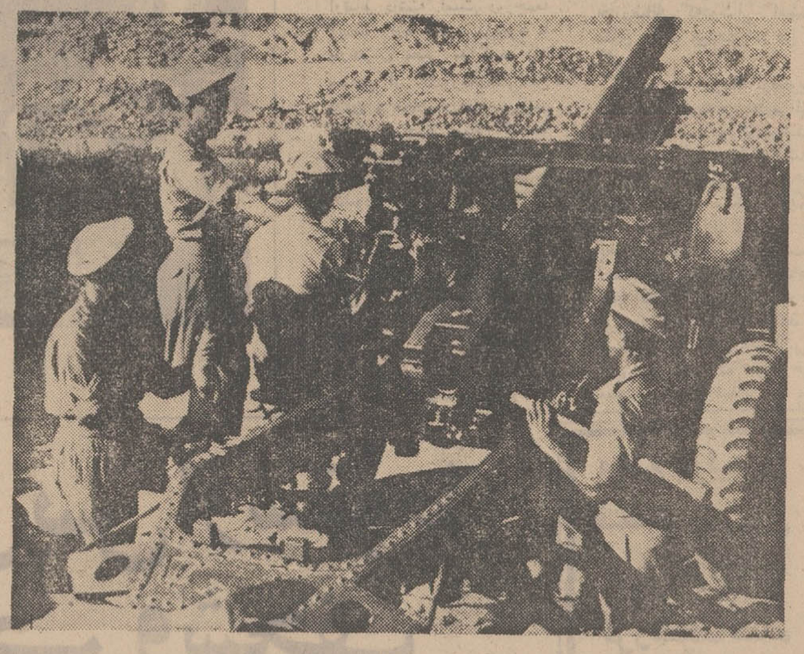

یك آتشبار در جنك دوم

ارتش شوروی برلن‌را تصرف کرد ودرهمین ماه ارتش های شوروی‌و امریکا درساحل رودالب بیکدیگر رسیدند و آلمان در حالیکه برلن در اعماق متصرفات شوروی بود به دومنطقه شرقی و غربی تقسیم شد. هیتلر درسی‌ام آوریل خود کشی کرد . یك روز قبل از خودکشی هیتلر یك میلیون سرباز آلمانی‌در ایتالیا تسلیم شده بودند . روزولت در دوازدهم آوریل درگذشته بود ودولت آمریکا همه قدرت خود را متوجه شکست‌دادن ژاپن کرده‌بود. اطریش سقوط کرده‌بود و قرار بود باسرحدات قدیم، استقلال‌خود رابازیابد

این کشور یکسال قبل از آغاز جنك جهانی دوم به‌آلمان ملحق شده بود .

در تاریخ تسلیم رایش سوم ، استالین اعلام کرد که‌به دوستی خود با انگلستان ادامه خواهد داد وچرچیل گفت که در قاره اروپا باید خشونت کنارگذارده شود و هدف هائی که ما بخاطر آن وارد جنك شدیم رعایت شود .

چرا متفقین غربی باوجوداینکه ازپیشرفت شوروی‌هراسناك بودند، پیشنهاد هیتلر را در آخرین روز های جنك‌درمورد صلح نپذیرفتند، برای اینکه تجربه تلخ پایان‌جنك اول جهانی را فراموش نکرده بودند . در سال ۱۹۱۸ هنگامیکه آلمان ها احساس شکست کردند تقاضای صلح کردندو متفقین‌بدون اینکه قدم به‌خاك آلمان بگذارندو یا استقلال این کشوررا محو کنند باین تقاضا موافقت کردند ، لذا آلمان باقی ماند ، هیتلر پیشوای آن شدو آتش جنك دیگری را روشن کردوبهانه‌اش‌نیز پس‌گرفتن اراضی آلمان بود که درحوالی‌رود «اودر» به‌لهستان داده شده بود . پس از هرجنگی اروپا کاملاتغییر یافته‌است . بااینکه بعداز جنك جهانی دوم همه صاحبنظران، وقوع جنك دیگری را ازاین قاره می‌دانستند . معذلك تصور آنهاباطل بود ، زیرا قدرت های بزرك در اروپا تعادلی برقرار کرده واین قاره را بحال خود گذارده‌اند ، بطوریکه دو آلمان راسا در صدد حل مشکل‌این‌سرزمین برآمده‌اند

***

بااینکه از جنك دوم جهانی یکربع قرن میگذرد و جنك سرد باشدت هرچه تمامتر ادامه داردو هیچیك از مسائل گیتی حل نشده است معذلك جنك سومی آغاز نشده است‌اما همین مسائل‌موجود و زدوخورد های محلی ومنطقه‌ای نتایجی وخیم دربر دارد این‌بحران ها که نتیجهٔ مبارزه پنهانی قدرت های بزرك و رقابت های آنهاست رفع نخواهد شد مگر آنکه‌دولت های بزرك برای حل مسائل‌جهانی حسن‌نیت از خود نشان دهند در غیر اینصورت از سازمان‌ملل‌متحد نیز کار موثری ساخته نیست .

تازه مدرسه راتمام‌کرده بودم ومیخواستم درکارپدرم بااو همکاری کنم که گفت: پسرم حالامادو شریك مساوی هستیم و هرچه من دارم توهم میتوانی ازش‌استفاده کنی .
پس ازآن خیلی جدی بمن‌نگاه‌کرد وادامه داد :
« بجز پارکر ۷۵ من »
من داشتم تعجب میکردم ولی او زد بخنده ویك جعبه بسیار ظریف و زیبا بمن داد وگفت : چون الان یکی از آنها را بتو میدهم که مال خودت باشد ، این‌بود داستان تهیه‌خودنویس :

پارکر من

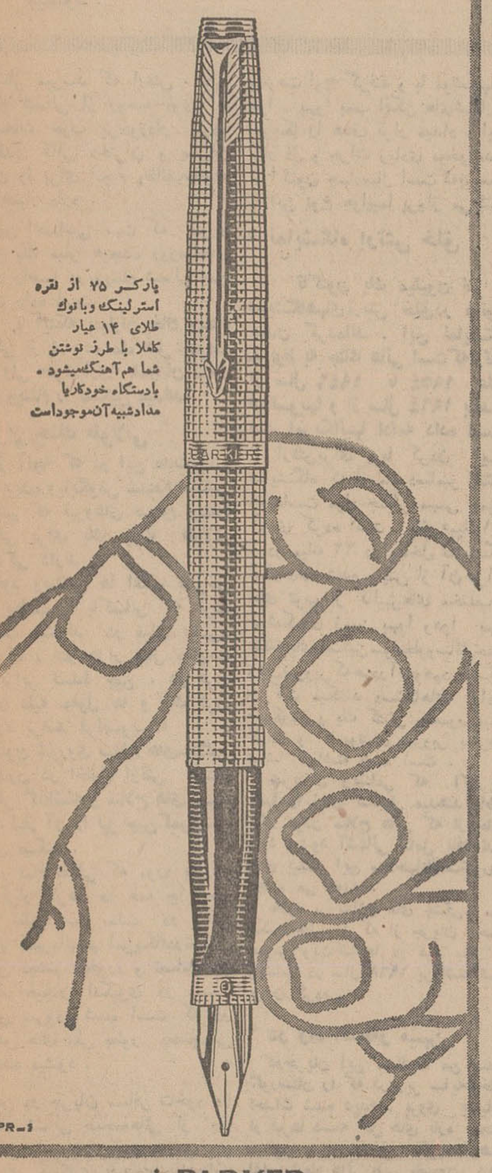

پارکر ۷۵ از نقره استرلینگ وبا نوك طلای ۱۴ عیار کاملا با طرز نوشتن شما هم‌آهنگ‌میشود . بادستگاه خودکاربا مدادشبیه‌آن‌موجوداست

PARKER
پارکرسازنده مطلوبترین قلمهای جهان
نمایندگی انحصاری،شرکت ادکا انتهای خیابان سپهبدزاهدی(فیشرآباد تلفن ۶۲۶۳۰۴)
دارای سرویس مجهزبرای قلمهای پارکر و اورشارپ

قابل توجه مرغداران

شرکت سهامی مرغداری ایران و آلمان بنشانی جدیدخیابان کندی نبش خیابان پرچم انتقال یافت تلفن ۹۵۳۴۴۷ و۹۵۷۱۳۷
آ ـ ۱۴۹۷

آگهی سازمان بیمه های اجتماعی

سازمان بیمه های اجتماعی در نظر دارد بیمارستانهای خود را باسیستم پخش صدا (پی‌جینك نوع بلندگو) مجهز نماید از موسسات و شرکتهائی که دارای دستگاههای پی‌جینك میباشند خواهشمند است برای دریافت اطلاعات بیشتر بسازمان بیمه های اجتماعی مدیریت تدارکات مراجعه نمایند .
سازمان بیمه های اجتماعی
۱ـ۲۴۴۶

شرکت سهامی ساندوز مقیم‌بال در سوئیس صاحب اختراع راجع‌به « اصلاحات در ترکیبات هتروسیکلیك یا اصلاحات مربوط به‌آنها » که در ایران تحت‌شماره ۵۵۹۹ به ثبت رسیده است اجازه بهره برداری از اختراع مزبور را باشخاص ذینفع عرضه مینماید . برای کسب اطلاع بیشتر بدفتر حقوقی ر.آقابابیان و همکاران خیابان شاه کوچه‌نوبهار شماره۱۸ مراجعه شود .
۱ـ۲۵۵۴

گودریچ گلف کمیکال اینك مقیم کلیولند ـ اوهایو در آمریکا صاحب اختراع راجع به«پولیمرها وطریقه تهیه آنها که در ایران تحت شماره ۴۰۴۱ به ثبت رسیده است اجازه بهره برداری ازاختراع مزبور را باشخاص ذینفع عرضه مینماید. برای کسب اطلاع بیشتر بدفتر حقوقی ر. آقابابیان‌و همکاران خیابان شاه کوچه‌نوبهار شماره۱۸ مراجعه شود .
۱ـ۲۵۴۸

والاس‌اند تیرنان اینك مقیم‌بلویل نیوجرسی درآمریکا صاحب‌اختراع راجع به «طریقه تهیه ترکیبات داروئی و ترکیباتی که از این طریق بدست می آیند » که در ایران تحت شماره ۴۸۱۷ به ثبت رسیده است اجازه بهره ـ برداری ازاختراع مزبوررا باشخاص ذینفع عرضه مینماید. برای کسب اطلاع بیشتربدفتر حقوقی ر. آقابابیان وهمکاران خیابان شاه کوچه نو ـ بهار شماره ۱۸ مراجعه شود .
۱ـ۲۵۵۰

بائواشتال گوبه‌ك.م .ب .ح . مقیم‌دوسلدرف اوبر کاسل‌درامریکا صاحب اختراع راجع به «میله های فولادی که باهم بافته شده وبرای تحکیم در بتن مسلح بکار میرود» که در ایران تحت شماره ۵۱۸۱ به ثبت رسیده است اجازه بهره ـ برداری از اختراع مزبور را به اشخاص ذینفع عرضه مینماید . برای کسب اطلاع بیشتر بدفتر حقوقی ر. آقابابیان‌وهمکاران‌خیابان شاه کوچه نوبهار شماره۱۸ مراجعه شود.
۱ـ۲۵۵۲

آگهی احضار

به غیرنظامی محمودفرزند علی‌اکبر شهرت محسنی که محل‌اقامت خود راتهران ـ خیابان‌سلسبیل (رودکی) ایستگاه وثوق منزل سرهنك۲ باقر محسنی و همچنین تهران خیابان غفاری کوچه شیخ عطار کاشی شماره ۴۰ تعیین نمود و فعلا مجهول‌المکان می‌باشد ابلاغ می ـ گردد که باتهام تحریك بر علیه امنیت کشور درداگاه عادی‌نظامی شماره ۸ سنندج تحت تعقیب می‌ـ باشید لازم است ظرف دو ماه از تاریخ انتشار آخرین آگهی خود را به دادگاه معرفی نمائید و در صورت عدم حضور و انقضای مهلت مقرره دادگاه غیابا به‌پرونده امر رسیدگی و حکم مقتضی صادر خواهد نمود . این آگهی سه‌نوبت متوالی در روزنامه رسمی کشور و یکی از جراید کثیرالانتشار محلی درج میگردد م الف ۳۱۴
رئیس دادگاه عادی ۸ سنندج ـ
۱ـ۳ آ ـ ۲۳۴۶
سرهنك کمالی

اطلاعیه سازمان بورس اوراق بهادار

بدینوسیله اطلاع میدهد که سهام بانك ایران و خاورمیانه برای معامله در بورس اوراق بهادار پذیرفته شده و علاقمندان بخرید و یا فروش بانك نامبرده میتوانند در روز های یکشنبه و چهارشنبه هرهفته برای انجام معامله به تالار معاملات بورس واقع در خیابان فردوسی ، کوچه شمالی بانك مرکزی ایران مراجعه نمایند .

وانت های مدل ۱۹۷۰
مزدا
مخصوص جاده های سرسخت ومناسب باآب وهوای ایران ساخته شده است

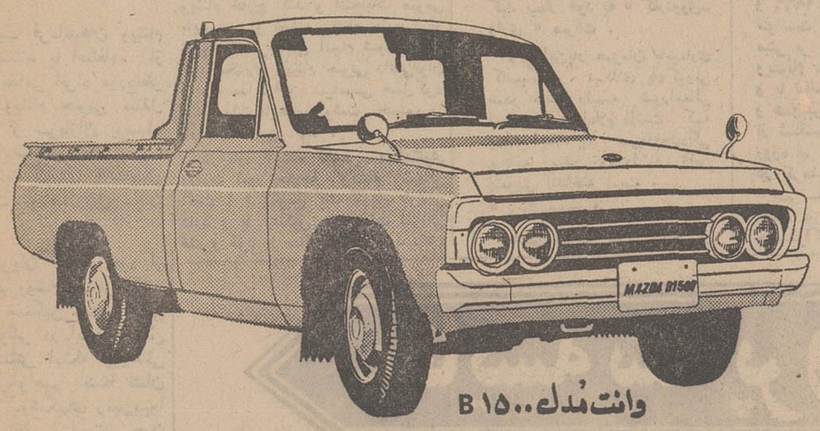

وانت مدل B ۱۵۰۰
بقدرت ۷۲ اسب ـ ۴ سیلندر، بظرفیت استاندارد ۱۰۰۰ کیلو، ۳ مسافر، باسرعت ۱۲۰ کیلومتر درساعت

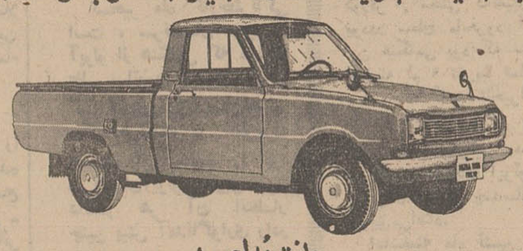

وانت مدل ۱۰۰۰
بقدرت ۴۸ ـ اسب ـ ۴ سیلندر ـ بظرفیت استاندارد ۵۰۰ کیلو ۲ مسافر، باسرعت ۱۰۰ کیلومتر درساعت

● رادیاتور سه‌نول ● شاه فنروکمک فنرهای بسیارقوی ● بلبرینگ محکم چرخهای عقب
وسایرمزایای جدید، نشانهٔ برتری وانت های مزدا است .

From the world's most progressive automotive plant.
MAZDA
Toyo Kogyo Co., Ltd., Hiroshima, Japan
Manufacturers of the Mazda Rotary Engine: Licensed by NSU/Wankel
نماینده انحصاری درایران شرکت ایران کالا باسئولیت محدود ـ خیابان خیام ۵۶۵ ـ ساختمان صادقی تلفن ۵۱۸۶۵ ، ۵۱۸۶۸
نمایشگاه : خیابان قزوین ـ روبروی پادگان جی پلاك ۱۹۲۶ ـ تلفنهای ۹۵۳۱۱۸ و ۹۵۵۸۳۶
وخیابان بوذرجمهری نو ـ شماره ۱۲۹۳ ـ تلفن ۳۵۳۵۷۲
لوازم یدکی درتمام ایران باقیمت مناسب وفراوان

فقط تاچهارم اردیبهشت ماه ۱۳۴۹
فرصت دارید
که باافتتاح یک حساب در
صندوق پس انداز مسکن
بانک رهنی ایران
ازیک جایزه ممتاز
۲۰۰۰ر۰۰۰ ریالی
وهزاران جایزه نقدی دیگر
استفاده فرمائید
بایکهزار ریال میتوانید دریکی ازشعب
بانک رهنی ایران
درمرکزوشهرستانها
یک حساب در
صندوق پس انداز مسکن
افتتاح کنید

گزارش از : «دانیل دلوس» معاون خبرگزاری اسوشیتدپرس

یک امریکائی در ویتنام شمالی

«دانیل دلوس» معاون خبرگزاری امریکائی «آسوشیتدپرس» که اخیرا هیجده روز درویتنام شمالی بسر برده در بازگشت گزارش مفصلی پیرامون اوضاع این‌کشور انتشار داده است که ترجمه آن از مجله افریقای جوان دراینجا نقل میشود :

نیروهای مسلح‌ویتنام شمالی‌برای یك‌جنك طولانی آماده است

گلهای روی قبر کشته شدگان‌جنك همیشه تازه است

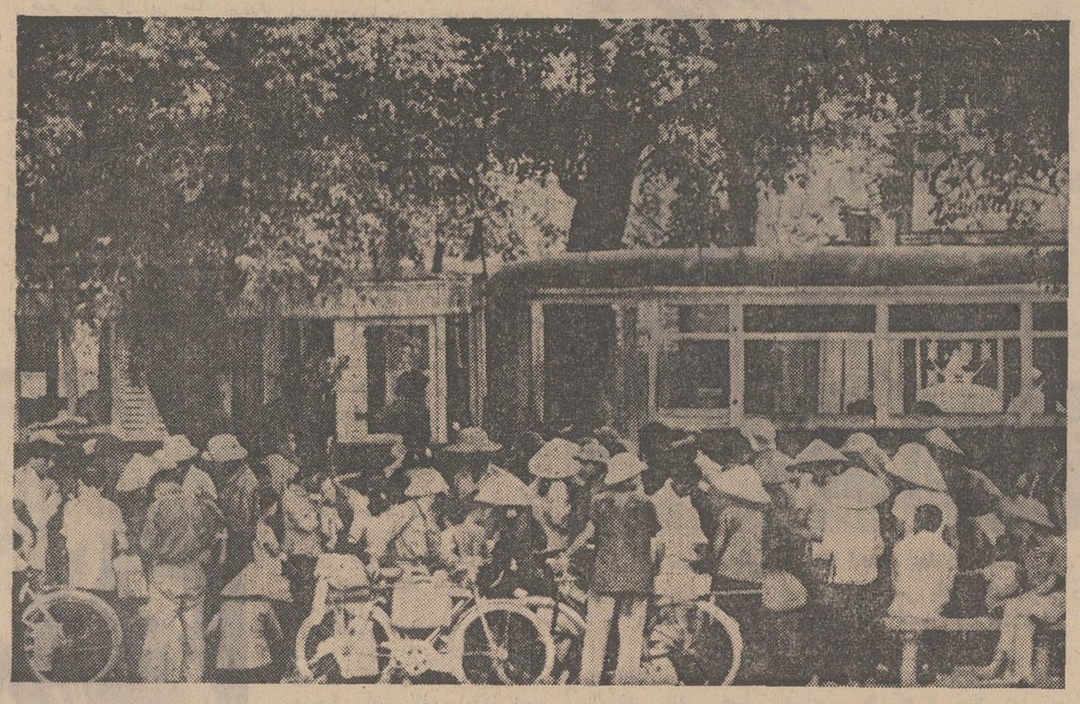

یکی از خیابانهای هانوی پایتخت‌ویتنام شمالی

بنظر میرسد که ارتش خلق ویتنام شمالی از روحیه قوی و تسلیحات خوب برخوردار بوده و بقدر کافی دختران و پسران جوان را برای انجام وظائف‌محوله در اختیار دارد .

این احساسی است که پس‌از انجام یك سفر هیجده روزه‌باتفاق چهار راهنما در ویتنام شمالی بمن دست داده است .

با اینکه بمباران خاك ویتنام شمالی از شانزده ماه قبل متوقف شد ولی «هوشیاری» همچنان شعار ملت ویتنام را تشکیل میدهد .

* جنك طولانی

از آنچه که در این مدت‌بچشم خود دیده ویابگوش شنیدم‌احساس می‌کنم که نیروهای مسلح ویتنام شمالی برای یك جنك طولانی آمادگی دارند .

خود ویتنامی ها اغلب بشوخی این مطلب را باکسانی که طرف صحبت میشوند در میان می‌گذارند . «دو هزار سال مقاومت در برابر تسلط چین ، دو قرن پیکار علیه مغول ها و یك قرن مبارزه برضد فرانسویها.»

اکنون شوروی سلاح های‌سنگین و مدرن در اختیار ارتش ویتنام شمالی گذاشته و سلاح های سبك مورد نیاز آن را نیز چین کمونیست تامین میکند .

در تمام نقاطی که مورد بازدید من قرار گرفت در همه جا شعار هائی نظیر: سپر ملت در برابر تجاوز امپریالیسم امریکا»در تحلیل ارتش بچشم میخورد و تصانیف و اشعار هیجان انگیزی در وصف ارتش سروده شده است که در نمایش های ملی بطور دستجمعی خوانده میشود .

من در جریان مسافر تخود در ویتنام شمالی صحنه‌هائی از این نمایش را بچشم دیدم . بین‌مردم و ارتش همکاری نزدیك وجوددارد بطوریکه میگفتند درجریان‌بمباران ویتنام شمالی صدها هزار نفر غیر نظامی در عملیات دفاع‌هوائی‌شرکت می‌کردند .

در راه‌هائی که بسوی منطقه خلع سلاح شده منتهی میشودمن عده زیادی ازسربازان ویتنامی را دیدم که درگروه های کوچك در حرکت بودند و نتوانستم بهدف این نقل‌و انتقالات نظامی پی‌ببرم. درسال ۱۹۶۷ عده زیادی ازویتنام شمالی ها به منطقه جنوب ویتنام نفوذ میکردند به گفته امریکائیها همه ماهه درحدود هشت هزار نفر واردویتنام جنوبی می‌شدند.هریك از کامیونهای نظامی ویتنام شمالی میتواند هشتاد سرباز با خود حمل کند .

بدین ترتیب فرماندهان ویتنام شمالی میتوانستند با استفاده از ۱۲ کامیون نظامی افراد موردنظر خود را به ویتنام جنوبی منتقل کنند بعضی از سربازان بوسیله دوچرخه‌های ساخت محل و یا ساخت چین با گلهای پلاستیکی آنها را زینت میدهند نقل مکان میکنند .

من در جریان بازدید خود از مناطق مختلف ویتنام شمالی کمتر مواد جنگی سنگین دیدم یکی از مقامات دولتی در این‌باره بمن گفت : «راستش اینکه چیزهائی هست که نمیخواهیم بشما نشان بدهیم . مثلا موشکهای زمین‌بهوا جز واسرار نظامی است . چون میدانید ما برای بکار انداختن این موشکها از یك تکنیك کاملا ویتنامی استفاده می کنیم واگر این کار را نمی کردیم امریکائیها تمام آنها را از بین می‌بردند .

* سکوی متحرك موشکها

دوستان ما که این موشکها را در اختیارمان گذاشته‌اند عقیده داشتند که باید آنها را در مواضع مستحکم کار گذاریم ولی می‌دانستیم‌دراین صورت‌اگرامریکائی هابمه‌اصع موشکی‌مابی‌ببردندحمله هواپیماهای خود را در این مناطق متمرکز می‌ساختند و حتی یك موشك سالم‌برای‌ماباقی‌نمیگذاشتند این بود که ما دستور های آنها رابکار بستیم و موشکها رادرمحل هائی کار گذاشتیم که با شرایط کشورمان که تنها خود ما از آن اطلاع داریم‌منطبق‌باشد .موشکهای ماهرگز جای ثابت و معینی ندارد و بلکه آنها پیوسته از جائی‌بجای دیگر حرکت می کنند ....

من در باره یك خلبان ۲۸ساله ویتنامی که به تنهائی ۹ هواپیمای امریکائی را سرنگون ساخته‌است توضیحاتی خواستم . کسی که‌باین سئوال پاسخ میداد فنجان قهوه پررنك ویتنامی خودرا روی میز گذاشت و با غرور ملی خاص گفت: «نگوین‌وان کوك» سروان جوان روستازاده‌ای است که پرواز با هواپیماهای «میك۱۷» را فراگرفته است . این هوا پیما ها سرعت هواپیماهای مدرن امریکائی را ندارند ولی سروان جوان ویتنامی بسرعت اوج گرفته و با موشکهای هوا ـ بهوا بمب افکن های‌شکاری امریکا را هدف قرار میداد . این کار دل و جرات زیادی میخواهد . او اکنون چهارسال است که‌پیوسته با این نوع هواپیما پرواز می کند.

* نمایشگاه ارتش خلق

تاکنون یك میلیون نفر از نمایشگاههای ارتش خلق‌در هانوی دیدن کرده‌اند . این نمایشگاه مربوط به جنك هائی است که‌ارتش از سال ۱۹٤٦ تا ۱۹٥٤ علیه فرانسویها و از سال ۱۹٦٤ ببعدبر ضد امریکائیها ادامه داده است.

ارتش‌برای برپا کردن این نمایشگاه که از ماه دسامبر افتتاح شده‌است مواد جنگی مهمی جمع‌آوری کرده است . یك «میك۲۱» و دو میك ۲۲ در مدخل نمایشگاه قرار داده شده و پس از آن عراده های توپ از کالیبرهای مختلف ، موشکهای زمین بهوا وهوا بهوا تانك‌های‌سنگین متوسطووسائل‌حمل ونقل‌نیروبر که‌هم‌درآب‌وهم‌درخشکی حرکت میکنند دستگاهای رادار هلیکوپتر و یك کشتی مخصوص‌پیاده کردن و کامیونهای نیروبر بمعرض تماشا گذاشته شده است .

سربازان ویتنامی که اکثریت آنها را زنان تشکیل میدهند باطرز بکار بردن سلاح هائی که از خارج وارد میشود آشنائی کامل یافته‌اند . روی بیشتر این سلاحهاعلامت‌شوروی بچشم می خورد .

علاوه بر سلاح های جنگی من عکس هائی را که از جریان حمله عمومی ویت‌کنك‌ها در عید سال نو ویتنامی در سال ۱۹٦۸ برداشته شده دیدن کردم .

* در راه افتخار میهن

درجریان این مسافرت من صدها گورستان را که در زیر سایه‌درختان احداث شده دیدم . بروی بسیاری از قبرها دسته گل های تازه بچشم میخورد . در مدخل گورستان‌ها اغلب شعار هائی باین مضمون دیده میشود : « درراه‌افتخار میهن» «وطن حق شناس است و هرگز فراموش نمی کند . »

از راهنمایم پرسیدم اینها گور سربازانی است که در نبرد درمنطقه جنوب کشته شده‌اند ؟ او در پاسخ گفت : بسیاری از ویت‌نامی‌ها در جریان جنك هوائی علیه ویتنام‌شمالی قهرمانانه جان سپرده‌اند و این شعارها بیاد بود آنها است .

یك سخنگوی وزارت امور خارجه ویتنام شمالی در پاسخ این سئوال که آیا ویتنام شمالی نظر خود را در باره مسائل پایان دادن به جنك تغییر داده‌است ؟

ما میخواهیم برای برقراری آتش‌بس در ویتنام جنوبی بتوافق برسیم بشرط آنکه امریکا متعهد شودکه تمام نیروهای خود و متحدینش را از ویتنام خارج کند و انتخابات عمومی باید پس از تخلیه ویتنام جنوبی از نیروهای امریکائی انجام شود مسئله خود مختاری ویتنام جنوبی رانمی‌توان از راه مذاکرات سیاسی حل‌کرد بلکه ملت باید سرنوشت خود را آزادانه تعیین کند .

در باره آینده لائوس سخنگوی وزارت امور خارجه ویتنام شمالی گفت : « لائوس یك تاریخ طولانی دارد و با تشکیل یك دولت ائتلافی قلمرو خود را حفظ خواهد کرد . »

گزارش از: گاردین

حمله صلح امریکا در خاورمیانه عربی

چرا «جوزف سیسکو» از کشور ـ های عربی دیدن میکند ؟

درصحنه سیاست‌خاورمیانه‌دو عامل تازه ظاهر شده است که ناظران سیاسی احتمال می‌دهند بتوانند شانس صلح خاورمیانه را افزایش دهند.

یکی ازاینها سفر «جوزف‌ـ سیسکو» معاون وزارت‌خارجه امریکا به خاورمیانه است ، که باید آنرا حمله‌تازه‌صلح امریکا در خاور میانه عربی دانست .

عامل دوم بازگشت یاسر عرفات رهبر چریکهای الفتح است ازسفر پکن و هانوی جوزف سیسکو که درگذشته بامسائل خاورمیانه از نزدیك ارتباط داشته است روزجمعه آینده وارد قاهره می‌شود تا بارهبران مصر مذاکره کند وسپس از کشورهای‌اسرائیل اردن و لبنان دیدن می کند. در ظرف چهار ماه گذشته « سیسکو » عالیمقام ترین شخصیت غربی است که به کشورهای عرب و اسرائیل سفر می‌کند و اعراب و اسرائیل هردو برای این‌سفر اهمیت فوق‌العاده‌قائل هستند بدون آنکه انتظار نتایج بزرگی را ازآن داشته‌باشند جوزف سیسکو هیچگونه طرح‌تازه‌ای برای صلح‌همراه خود به‌خاورمیانه نمی‌برد و اعراب گمان می کنند که‌هدف مسافرت اوبررسی پیشنهادات صلح راجرز وزیر خارجه امریکا است که در دسامبر گذشته عنوان شد و اعراب و اسرائیل هردو آن را رد کردند. باعتقاد اعراب ممکن است «سیسکو» در مذاکرات خود بااعراب واسرائیل در صدد تعدیل پیشنهادات‌صلح راجرز برآید .

* تجدید مذاکرات

دیپلمات‌ها خاطرنشان می‌سازند که‌این مسافرت‌بدنبال تجدید مذاکرات دو جانبه امریکا و شوروی درباره خاورمیانه که‌درسال گذشته معلق مانده بودصورت می ـ گیرد .

خودداری امریکا ازتحویل فانتوم های بیشتر به‌اسرائیل نیز ممکن‌است به‌گرم‌ترشدن محیط مذاکرات کمك کند.

سفر «سیسکو» درعین‌حال زمانی صورت میگیرد که‌یکی از عوامل بزرك ومؤثر در بحران خاورمیانه در حال تجدید وضع است. این‌عامل که اغلب کمتر به‌آن توجه می‌شود فلسطینی‌ها هستند . یاسر عرفات رهبر فلسطینی‌ها اخیرا از سفر ده روزه خود به‌چین وویتنام شمالی به مقر خود درپایتخت اردن‌بازگشت. چینی‌ها در دادن کمك به چریکهای عرب در گذشته سخاوتمند بوده‌اند و مسلم است که عرفات درسفر خود بچین ازرهبران‌آنکشورتقاضا کرده‌اسلحه بیشتری‌دراختیار او بگذارند .

در این زمینه عرفات اخیرا مصاحبه‌ای باروزنامه«الاهرام» انجام داد که موضوع‌راروشن می‌کند. عرفات در مصاحبه با الاهرام گفت که تنها در شهر عمان پایتخت اردن ۳۲ هزار چریك وجود دارد (این رقم خیلی بیشتر ازآنست که قبلا تخمین زده می‌شد.)

بااینحال این ۳۲هزار چریك فقط ٦هزار تفنك دارند. در مصاحبه یاسرعرفات روی‌یك عبارت چوئن‌لای نخست وزیر چین کمونیست تکیه کرد که در آن گفته شد.حمایت‌چین از چریکها حد ومرز نمی‌شناسد وچین تاپایان امر به حمایت خود از چریکها ادامه می‌دهد.

* تلفات

اظهارات عرفات برای‌اولین بار قدرت چریکها و تلفات آنهارادربرابر حملات‌اسرائیل فاش ساخت .

وی گفت از هنگام پایان جنك شش روزه تاکنون علاوه‌بر شش هزار شهیدغیر نظامی در مناطق اشغالی یك هزار ودویست نفر دیگرنیز کشته شده‌اند، وی گفت که ۱۷ هزار عرب در زندان‌های اسرائیل بسر می‌برند .

عرفات در مصاحبه خود همچنین به آن قسمت از اظهارات خود که حمایت بسیاری از محافل لیبرال‌غرب را جلب کرده اشاره کردو گفت هدف فلسطینیهاتشکیل حکومت دمکراتیکی است که افراد وابسته به‌کلیه مذاهب با حقوق مساوی درآن‌زندگی خواهند کرد .

عرفات تاکید کرد فلسطینیها تا باین هدف خود نرسند اسلحه رازمین نمیگذارند . چریکهای عرب‌معتقدندبزرك‌ترین نتیجه سفر اخیرعرفات به مسکو این بود که دولت شوروی فلسطینی‌ها را بعنوان یك واقعیت جدا ازکشورهای عرب برسمیت شناخت.

ظاهرا شورویها از نفوذ پکن در میان چریکهای عرب نگران شده‌اند وبهمین سبب توجه بیشتری به آنها پیدا کرده‌اند .

در سپتامبر گذشته مامورین به خانه دو دیپلمات روسی در بیروت حمله کردند ودر جریان برخوردی که‌روی داد دو دیپلمات روسی‌بدست مامورین لبنانی مجروح شدند وسپس بنابدستور دولت لبنان دیپلماتهای مزبور از لبنان اخراج شدند. درهمین جریان دونفر لبنانی متهم شدند که میخواستند بتشویق دیپلمات های شوروی یك هواپیمای میراژ نیروی هوائی لبنان‌را بربایند وبه شوروی تحویل دهند. این دونفر دستگیر و محاکمه شدند اما بنابنوشته روزنامه «النهار» دادگاه هر دوی آنهاراتبرئه کرده‌است. این دونفر عبارتند ازسرهنك دوم‌بازنشسته «حماده» وخلبان سابق نیروی هوائی لبنان «حسن بدوی» .

گزارشی از مهمترین شایعه شوروی: سیاسی هفته

شش سال پس از سقوط نیکیتا خروشچف

مهمترین شایعه‌سیاسی هفته تغییرات‌احتمالی در کادر رهبری شوروی بود واین رپرتاژ که از هفته‌نامه «نوول ابزرواتور» چاپ‌پاریس تهیه‌شده شمارابا‌جزئیات آن آشنا میسازد .

در میان رهبران کرملین در حال حاضر لئونید برژنف‌تنها کسی است که دچار یك‌بیماری ناگهانی ، سرماخوردگی ، گریب یا کمردرد نشده است. بسیاری از خبرنگاران خارجی از خود می پرسند : آیا این نشانه سلامت سیاسی و برای برژنف علامت خوبی است ؟

زیرا در شوروی گاهی تنها بودن در صحنه سیاست کار خطرناکی است . خروشچف‌که در اکتبر سال ۱۹٦٤ ناگهان‌از کار برکنار شد بیش ازهرکس دیگر باین مسئله آگاه‌است

تاکنون هرگز سابقه‌نداشت که رهبران شوروی در یك زمان دچار بیماری شوند و تنها کاسیگین گاه بیگاه‌برای‌درمان کبد بیمار خود به « کاردووی‌ـ واری » میرفت .

ولی این‌بار همزمان بابیماری کاسیگین ، نیکلای پادگورنی صدر هیئت رئیسه شورایعالی اتحاد شوری اعلام داشت که بعلت ابتلاء به سرماخوردگی برنامه سفر خود را به ژاپن بتعویق انداخته است .

* ریشه‌بحران

همین اپیدمی دوتن دیگر از شخصیتهای مهم شوروی را بستری کرده و شایع است‌که الکساندر شلپین از یك ماه قبل در قاهره یادرهانوی‌بستری شده و سوسلف‌که مردضعیف‌المزاجی است در خانه خود استراحت می کند باین‌ترتیب باردیگر ظاهرا بحران سیاسی در کرملین بوجود آمده است. بحران از کجا سرچشمه گرفته است ؟ هنوز نمیتوان باین سئوال جواب قطعی دادامااتردید نیست که سیاست خارجی « پاشنه‌آشیل » اکیپ‌برژنف‌ـ کاسیگین و پادگورنی را که از سال ۱۹٦٤درشوروی‌حکومت می‌کنند تشکیل میدهند .

در فاصله بین سالهای۱۹٦٥ و ۱۹٦٦ هنگامی که شوروی نتوانست در برابر اقدام امریکا مبنی بر توسعه دامنه جنك در ویت‌نام ، یك‌عکس‌العمل‌سیاسی و یا نظامی موثر نشان بدهد و همچنین در سال ۱۹٦۷ پس از شکست اعراب در جنك‌شش روزه نیز از بروز «بحران‌قدرت» در کرملین سخن بمیان‌می‌آمد.

در سال ۱۹٦۸ نیز پس از حمله نیروهای پیمان ورشو به چکسلواکی‌شایع شدکه‌کرملین بابحران بزرگی روبرو شده است .

معذلك هیئت حاکمه‌سه‌نفری شوروی تمام این طوفانها را پشت‌سر گذاشته و اکنون نیز قدرت را بدست دارد .

کارشناسان امور شوروی‌در باره اینکه‌چگونه‌رهبران‌شوروی از این طوفانهای سیاسی جان سالم بدربرده‌اند میگویند که شکستهای‌سیاست‌خارجی‌باشد هرقدر هم که جدی برای‌سقوط یك دولت کافی نیست‌بلکه‌وجود یك بحران .اخلی نیز لازم‌است واکیپ سه نفری برژنف ـ کاسیگین و پادگورنی درجبهه دوم موفقیت های نسبی بدست آورده است .

وقتی که آنها درسال ۱۹٦٤ پس از سقوط ناگهانی‌خروشچف قدرت‌رادردست‌گرفتند اقتصاد شوروی در تمام رشته‌ها از فعالیت افتاده بود . ولی از هنگامی‌که اکیپ جدیددری کار آمده اوضاع روبه‌بهبود گذاشته تولیدات صنعتی رو بافزایش گذاشته و حتی جانشینان خروشچف در زمینه کشاورزی نیز کم و بیش به پیشرفتهائی نائل شده‌اند . این عوامل رمز ثبات شگفت‌انگیز هیئت حاکمه بشمار میرفت و اختلافات‌شوروی و چین کمونیست بیش از پیش رهبران کرملین را به اتحاد و یکپارچگی وادار میکرد .

* شکست اقتصادی

ولی در اواخر سال ۱۹٦۹ از منابع رسمی کسب اطلاع شد که لئونید برژنف در کمیته مرکزی حزب کمونیست‌گزارش یاس‌آوری در باره اوضاع اقتصادی کشور تسلیم کرده است هرچند این گزارش در روزنامه‌ها منتشر نشد معذلك نسخه هائی از آن برای سازمانهای حزبی در سراسر کشور ارسال گردید .

از این گزارش چنین بر می آید که شوروی در سال۱۹٦۹ از لحاظ اقتصادی دچار وضعی نظیر اوضاع سالهای ۱۹٦۳ تا ٦٥ شده . این مسئله برژنف را بر آن داشته است که گزارش شدیداللحنی تهیه کند اما حقیقت قضایا غیر از این بود . بیلانی که شوروی‌ها در اوایل سال ۱۹۷۰ از وضع اقتصادی کشور در سال ۱۹٦۹ انتشار دادند خلاف این را ثابت میکرد . درست است که براثر خشك سالی شدید میزان محصول نسبت به سال قبل ۳ در صد کاهش یافته و شوروی ناچار شده بود مقداری کره از بازار مشترك وارد کند ولی کمبود محصول گندم بهیچوجه با میزان تولید آن در زمان حکومت خروشچف که شوروی از کانادا گندم وارد میکردفابل سنجش نبوده است . از آن گذشته شورویها امیدوارند که درسال‌جاری‌بتوانندتولیدفرآورده های کشاورزی را هشت و نیم در صد افزایش دهند .

* عوامل داخلی

در زمینه صنعتی نیز خلاف آنچه که روزنامه های غربی وانمود میکردند نه تنها میزان تولید کاهش نیافته بلکه صدی هفت افزایش پیدا کرده‌است ، با اینحال جای تردید نیست که اکنون یك پیکار سیاسی در کرملین جریان دارد و این بار مسئله تنها بر سر یك سیاست خارجی نیست بلکه بحران ریشه های داخلی‌دارد.

طبق اظهار محافل‌یوگسلاوی و چکسلواکی سه تن ازاعضای دفتر سیاسی حزب کمونیست شوروی ضمن نامه‌هائی که به سازمانهای حزبی فرستاده‌اند برژنف را مورد انتقاد قرار داده‌اند . بعقیده بعضی‌ازمحافل سیاسی تعداد «شورشیان » سه نفر نیست بلکه شش نفر در صف مخالف قرارگرفته‌اند .

* در میان ژنرال ها

در جریان این اوضاع چیزی که بیشتر مورد توجه ناظران سیاسی قرار گرفته این است که روزنامه پراودا دراین‌اواخر کمتر از دو عضو دیگر هیئت رهبری سه نفری سخن بمیان می‌آورد .

این یك حقیقت مسلم است که برژنف در پایان مانور های اخیر در میان مارشال‌ها بسر برد و با آنها عکس گرفت .

عکس برژنف در میان ژنرال‌ها مفهوم خاصی داشت . آیا برژنف میخواهد حساب شوروی را باچین‌ـ کمونیست باشیوه‌ای که در چکسلواکی بکار برد تصفیه کند ؟

همه میدانند که برژنف مرد « راه حل های ساده » است ولی اعضای دیگر اکیپ‌دستگاه رهبری دستجمعی با این کار مخالفند و حتی بعضی از آنها مخالفت صریح خود را با اعزام لشکر های اضافی‌بخاوردوربرای « تنبیه » چین اعلام کرده‌اند.

البته این به آن معنی نیست که آنها طرفدار چین هستند ولی میدانند که‌چین،چکسلواکی نیست و بروز یك جنك در خاوردور برای شوروی هرقدرهم که از جنبه نظامی موفقیت‌آمیز باشد پسندیده نیست .

وضع تولید و اقتصاد شوروی بهتر از زمان خروشچف شده است

مسائل روز و نگرانیهای جهان

بعلت تراکم مطالب، پاورقی سیاسی «جهان‌عرب‌وجنك با اسرائیل» در شماره آینده چاپ میشود .

مقایسه سه پرواز انسان به‌ماه

سومین مقاله از سومین پرواز انسان به ماه

وسیله گردش در کره ماه

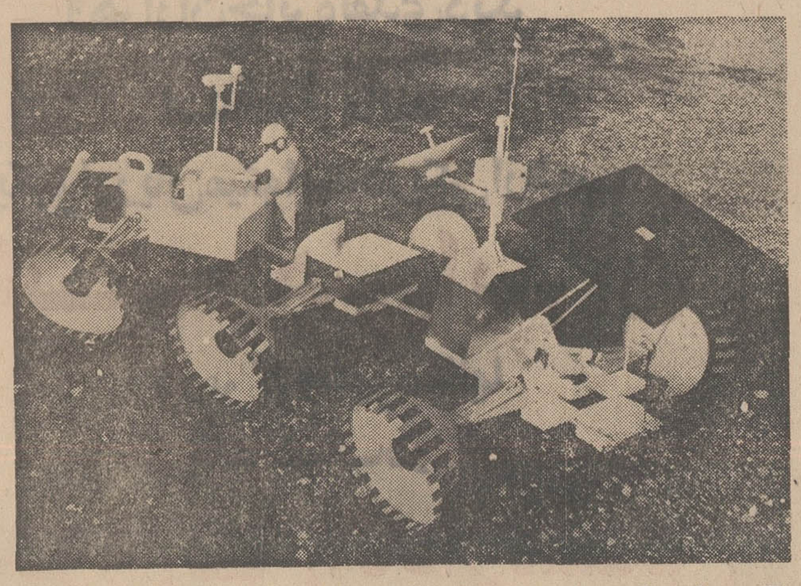

این ماکت وسائل حمل و نقل در کره ماه است. سرعت آن در کره ماه ۱۸ کیلو متر در ساعت است .
با این وسیله فضانوردان میتوانند به نقاط مختلف‌ماه سفر کنند وضمنا با فرامینی که از زمین بآن داده می شود ، بطور خود کار در کره ماه بحرکت در میآید.
در این وسیله حمل ونقل یك دوربین تلویزیونی نیز کار گذاشته شده است.
عکس از : خبرگزاری فرانسه

تسخیر ماه کارخطرناکی است ، سرنشینان سفینه آپولو از هنگامی که موشك عظیم ساتورن پنج از پایگاه کیپ‌کندی‌بسوی‌آسمان‌تنوره میکشدهرلحظه در خطرمرك هستند. این مطلب را خود سرنشینان‌آپولو بخوبی می‌دانندو هر آن انتظار چنین پیش آمدناگواری رادر جریان‌این سفر ٤۰۰ هزار کیلومتری دارند . معذلك خطرناك‌ترین و حساس‌ترین مانور های آنها از هنگامی شروع می شود که سفینه‌ماه نشین از سفینه مادرجداشده و به تنهائی راه‌کره ماه‌رادر پیش می گیرد.

نیل آرمسترانك ،ادوین‌ـ آلدرین پیشتازان فضا که برای نخستین بار در تاریخ بشریت در ماه ژوئیه ۱۹٦۹ به‌کره ماه قدم گذاشتند لحظات پراضطراب و دلهره آوری را در جریان این مسافرت گذرانیدند . باین ترتیب که‌اختلالی در کار دستگاه های‌الکترونیك‌سفینه بوجودآمدو سفینه نزدیك‌بود در داخل یك مغاك وحشتناك فرود آیدولی آرمسترانك‌با استفاده از دستگاه های‌دستی سفینه‌توانست در شرایط نامساعدی و هفت‌کیلو متر دورتر از محلی که‌تعیین‌شده بوددر سطح ماه‌فرود آید و این هنگامی بود که سوخت «سفینه لم » تقریبا تمام‌شده بود وچند ثانیه تاخیرامکان داشت فاجعه بزرگی بوجود آورد و باین‌ترتیب مسلما اجرای برنامه های آپولودست کم‌برای مدت چندسال به تعویق می‌افتاد.

اماسفینه ماه نشین آپولو ۱۲ بااستفاده از دستگاه های الکترونیکی براحتی در سطح ماه‌نشست گواینکه قبل از آنکه سفینه باسطح ماه تماس پیداکند لرزش هائی درآن بوجود آمد .اما «چارلز ـ کنراد » و «آلن‌بین »بادقت اعجاب‌انگیزی‌درست درمحلی که‌قبلا تعیین شده‌بود یعنی در دویست متری محلی که سفینه «سارویور ۳» در آنجا قرار داشت فرود آمدند .ولی بادی که‌از لوله گازسفینه«لم» خارج میشد گردوغبار سیاه رنگی بهوا بلند کرد بطوری که‌فضانوردان نمی توانستند وضع محلی را که سفینه در آنجا فرود می آمد تشخیص دهندواگراحیانامانعی درمحل فرودآمدن سفینه وجودداشت نمی‌توانستند مسیر ماه‌نشین را تغییر دهند . سفینه«آلن‌ـ بین و چارلز کنراد » نیز هنگامی که با سطح ماه‌تماس پیداکرد تقریبا سوخت آن تمام‌شده‌بود .

اماا‌گر در نظربگیریم‌که برای‌فرود آمدن سفینه آپولو ۱۱دریای آرامش‌وبرای‌سفینه آپولو ۱۲ اقیانوس توفان ها درنظر گرفته شده‌بودو هر دومنطقه ازهمجوارترین‌مناطق کره‌ماه‌بشمار میروند می ـ توانیم به‌مشکلاتی که درراه جیمزلاول و همسفرفضائی‌اش وجود دارد پی‌ببریم زیرا به طوری که میدانیم برای سفینه‌آپولو ۱۳ یك منطقه کوهستانی نا هموار انتخاب شده‌است . ماه نشین«دلو» همکن‌است‌برفرازیك‌تپه‌بلند یادر قعر یك مغاك وحشتناك فرودآید.

ماه‌نشین «دلو»درنزدیکی مغاك «فرامورو» روی‌یك‌فلات مرتفع فرود خواهدآمد و مانور فرود آمدن باید بادقت فوق‌العاده‌انجام شود وکوچك ترین اشتباه یابروز جزئی ترین عیبو نقص دردستگاه های سفینه به قیمت ازدست رفتن جان دوفضانورد تمام خواهدشدزیرااگربرای سرـ نشینان «لم» وضع‌نامساعدی پیش‌آید هیچگونه امکان کمك به آنها از خارج‌امکان پذیر نیست . وضع سفینه مادر دادیسه »طوری نیست که‌بتواند در کره‌ماه‌فرودآید ورسانیدن کمك از زمین‌نیز ازمحالات‌است.

عبور از پنج قاره

دهانه های آتشفشان در کره ماه چگونه بوجود آمده‌اند ؟

در چهار انستیتوی آلمان فدرال ، سنگهائی که فضانوردان امریکائی‌آپولوـ ۱۱ از کره ماه با خود آوردند ، تحت بررسی و مطالعه است . وظیفه ویژه دانشمندان زمین شناسی دانشگاه توبینگن ،تشخیص و تعیین علت پیدایش دهانه‌ـ های آتشفشان در کره ماه میباشد . برای این منظور، مقدار ۱۵ گرم از خاك ماه و ٤قطعه سنك به‌قطر ۰٫۰۳ میلیمتر و طول ۲ـ۳سانتیمتر در دسترس نامبردگان گذارده شده است .

پس از بررسیهای اولیه، پرفسور فن انگهاردت رئیس انستیتوی مذکور اعلام‌داشت که ، ذرات اصلی غبار ماه از ایلمینیت ، اوگیت و کریستال تشکیل شده و مقدار موجود تیتان اوکسید آن زیاد است . ولی توجه اصلی بروی قطعات سنگی متمرکز میباشد که ، درزیر میکروسکوپ الکترونی بررسی میشود . نکته جالب در این الواح نازك سنگی این واقعیت است که،دریك حالت کاملا بدوی میباشند. زیرا طی چهار میلیون سال گذشته در معرض هیچگونه تحول و تاثیر جوی‌نبوده‌اند.

د.آ.د

مسابقات فوتبال جام باشگاه های آسیا

تاج باپیروزی درخشان مقابل اندونزی، به فینال راه یافت

تیم امیدوار اندونزی در بازی نیمه نهائی ۰ـ۲ مقابل تاج مغلوب شد

گروه دفاعی تاج در این دیدار چهره‌ای شایسته داشت و خط حمله شانس های فراوانی از دست داد

چهار شنبه ـ استادیوم ورزشی امجدیه ، دیدار کنندگان تاج از ایران مدان از اندونزی در دور نیمه نهائی جام باشگاه های آسیا، نزدیك به ۲۵ هزار تماشاگر ، داوری خوب آقای جادرچی از هندوستان ، کمك داوران رتایند از تایلند ، سرکیس از لبنان ، نتیجه وقت اول بدون گل مساوی و پایان وقت ۰ـ۲ بسود تاج، گلها دقایق ۴۷ و ۶۵ به ترتیب جوادقراب و غلامحسین مظلومی ، بازیکنان دو تیم ـ تاج: ناصر حجازی ، منصور پور حیدری ، اکبر کارگر جم ،مهدی لواسانی ، مسعودمعینی، کاروحق‌وردیان ،فریدون معینی ، علی جباری ، غلام وفاخواه ، غلامحسین مظلومی ، علیرضا حاج قاسم (جوادقراب).

اندونزی : یوردو ـ ملیادی ، انور ، سرمن ، بوسوردی ،بصری، عزیز ، عبدالقادر ، سوچیو ، یاکوب، اسوادی.

در حضور نزدیك به ۲۵ هزار تماشاگر مشتاق تاج با آرایشی استادار در دیدار نیمه نهائی جام باشگاه های آسیا ، تیم پرتوان و صاحب نام باشگاه «مدان»اندونزی راکه درجمع بازیکنان آن‌ده‌چهره ملی پوش وجود دارد بانتیجهٔ ۰ـ۲ در حالی مغلوب کرد که شانس های فراوانی را از دست داد واگر در این دیدار بخت بلند مددکار توپچی های تاج بود، این تیم می توانست با بدست آوردن رکورد گل در یك دیدار نیمه نهائی میدان راترك کند.

* گذرنامه برای بازی اوج

اندونزی علیرغم پیروزی «۰ـ۱» مقابل هندوستان و «۰ـ۲» مقابل تایلند ، با دیدار درخشانی که مقابل تیم اسرائیل ارائه کرد ، موجودیت و قدرت خود رابنمایش گذارد تاآنجا که در پایان دیدار سرنوشت خود در بازیهای دور مقدماتی گروه اول تماشاگران این تیم‌را مظهری‌ازقدرت فوتبال جنوب شرقی آسیاشناختند که‌در سایه ، سرعت،تکنیك‌قابل بحث‌و انعطاف ـ پذیری فراوان اگر ازیك قدرت خوب جسمانی برخوردار بود ،درحد یك فوتبال قابل‌بحث جهانی میتوانست ظهور کند .

تاج در دیدار نیمه نهائی با تیمی دارای این خصوصیات روبرو بود ،از این‌رو دیدار چهارشنبه شب نیز یك بازی دلپذیر بود که تاج با گذشتن از سد حریف گذرنامه بازی اوج را به دست میاورد و این چیزی بود که بعد از ۹۰ دقیقه تلاش با ۲ گل‌زیبا، تاج صاحب آن شد .

در تفسیر سه‌شنبه شب با بررسی روی خصوصیات دوتیم یادآور شده بودیم که خط دفاعی تاج در سایه یك آرایش متغیر در جا و یارگیری با در خدمت داشتن یك بك آزاد ، قادر است مهاجمین گریزهای تیم برتر باشگاههای اندونزی را مهار کند و در دیدار نیمه نهائی تاج این آرایش را با قدرت و روشن بینی فراوان به نمایش گذارد .

* خط دفاعی تاج درخشان بود

مهدی لواسانی مدافع با ارزش‌این تیم در نقش یك بك آزاد بود و فریدون معینی هافبك راست این تیم در شرایطی که‌توفان‌حملات‌حریف‌اوج میگرفت مددکار خط دفاع میشدواین گروه دفاعی‌صرف‌نظراز مهدی‌لواسانی با یارگیری و جاگیری مهاجمین حریف را دربند کشیده بودند . فریدون معینی سوچیو بغل‌چپ تیمرا با شماره ۹ مهار کرده بود ، مسعود و دراین روز بیدریغ همه هستی معینی ، اسوادی گوش راست تیم را با شماره ۷ گرفته بود و کارگرجم‌پورحیدری به ترتیب‌یاکوب وعبدالباقر را در خدمت داشتند و این روش سبب شده بود با تمام شایستگی مهاجمین اندونزی قادر به خلق رویدادهای بزرك نباشند وه ر زمان که توفیق میافتند از مدافعین‌مستقیم خود بگریزند ، مهدی لواسانی بك آزاد تیم موقعیت آنها را به خطر میانداخت .

گروه دفاعی تاج در این روز، چهره‌ای سخت درخشان داشت وناصر حجازی درمیان دروازه روی چندتوپ خطرناك‌چنان‌خصوصیات‌عالی، دیدخوب وقدرت و انعطاف‌پذیری نشان داد که طول فصل نظیر آن ندیده بودیم . و بدون تردید بیداری وشایستگی او در دیدار اوج نیز بزرگترین عامل اعتمادگروه دفاعی خواهدبود.

* چهره‌های شایسته‌خط‌میانی

در خط میانی تاج کارو حق‌وردیان و فریدون معینی مردان بزرك میدان بودند و ۹۰ دقیقه بی آرام چون موتوری خستگی‌ناپذیر تمامی طول زمین را می پیمودند ، ضمن آنکه معینی با خدمت به گروه دفاعی کاری سنگین‌ترداشت خودرا برای پیروزی تیم بنمایش گذارده بود ، وجود این دوهافبك توانا بانفوذهای خوب ، قدرت جنگندگی در میانه میدان‌وشوت های سنگین پشتوانه‌بیدریغ خط حمله بود.

مهاجمین تاج با وجود تلاش فراوان شانسهای بسیاری ا زدست دادند که اگر توفیق داشتند آنچه بوجود آمده بود بثمر رسانند دیدار پر ثمرتری از این داشتیم غلام وفاخواه تا دقیقه ۶۵ بازی‌آن چنانکه باید موجودیت خود را در میدان ارائه نکرد ولی در این‌زمان زیر فشار بیدریغ تماشاگران که تیم برگزیده باشگاههای ایران‌را سخت مدد میکردند به اوج‌هیجان رسید و رویدادهائی که در پناه همت او بوجود آمد استادیوم را یکپارچه شور وغوغا کرد .

در جناح چپ خط حمله تاج در غیاب مهدی حاج محمد، وقت اول علیرضا حاج قاسم مددکار تیم بود ولی آنچنانکه باید نتوانست ظهور کند ودر نیمه دوم‌جواد قراب جای او را پرکرد که در فاصله‌دو دقیقه از شروع این‌نیمه گل‌نخست را برای‌تاج بثمر رساند علی‌جباری وغلامحسین مظلومی دو مهاجم دیگر تاج بودند که خوب ظاهر شدند ضمن آنکه جباری باوجود آنکه برای تیم سخت سازنده بود، شانسهای فراوانی را از دست‌دادو این بگمان ماازآن جهت است که در لحظاتی که برای نتیجه‌گیری تلاش میکند موقعیت خود را به درستی بررسی نمی نماید، درحالی که اگر در این موقعیت احساس کند که چه مسئولیت سنگینی در تیم دارد، موجودیت‌او چندین‌برابر خواهد بود .

* نیاز بهمکاری بیشتر در خط حمله

غلامحسین مظلومی مهاجم‌موفق تاج در این دوره بازیها طول سه دیدار رویهم صاحب ۵ گل شده است واین اشتهای فراوان و جنگندگی اورا نشان میدهد .

بهرحال تاج در مقابل‌اندونزی خوب ظهور کرد و در سطحی موجودیت خودرا بنمایش گذارد که با دو بازی دور مقدماتی قابل مقایسه نبود، در حالیکه‌بدون‌تردید در برابر اسرائیل با خصوصیاتی بهتر ظاهر خواهد شد، تنها برای پیروزی نیاز دارد که چهره های خط حمله پیوستگی و همکاری بیشتری داشته باشدو اگر مهدی حاج محمد در بازی اوج قادرباشد در خدمت تیم قرار گیرد این‌هم‌آهنگی بمراتب بیشتر خواهد شد، ضمن آنکه انتظار داریم غلام‌وفاخواه نیز همه هستی خود را در بازی سرنوشت بنمایش گذارد و چهره‌ای جنگنده وپر هیجان چون ۲۵ دقیقه آخر این بازی باشد .

«هاپوئل » اسرائیل حریف‌دیدار نهائی تاج در سومین دوره‌مسابقات فوتبال جام باشگاه های آسیا ، نماینده فوتبال کشوری است که در دو دوره گذشته بازیهای جام، جام پیروزی را در آغوش گرفته، خصوصیات خوب جسمانی‌و قدرت و تکنیك این تیم سبب‌شده گذشته از پیروزی ۰ـ۳ در دیدار نیمه ـ نهائی که بلطف غیبت تیم«هامنت‌من » لبنان برای هاپوئل بدست آمده ،این تیم از سه بازی گذشته صاحب ۱۱ گل زده گردد واین نمایشگر قدرت حمله این‌تیم‌است، ضمن آنکه دفاعی استوار دارد با دروازه‌بانی بیدار ولی با این‌همه تاج باچهره‌ای که مقابل‌تیم‌مدان اندونزی دربازی نیمه نهائی ظاهر شد نشان داد، قادر است صاحب جام سوم باشد ولی باید در برابر این تیم استوار تر عمل کند ، بازیکن شماره ۸ این‌تیم« کالدرون» مغز متفکر گروه حمله است و اگر تاج او را خوب مهار کند ، کاری بزرك انجام داده است‌ضمن آنکه سایر چهره های خط‌حمله نیز از شوتهای دورو گریز های سریع مدد میگیرند ، بوربا با شماره ۱۱، فن‌جن بم‌باشماره ۹و مردوکویچ باشماره ۷ بزرگان‌خط حمله این تیم هستند ، ضمن آن که «یوناتان » یك راست این تیم باشماره ۲ که کاپیتان تیم نیز می باشد با گریز های‌سریع‌درشرایط لازم به‌این گروه کمك میکند، به این ترتیب نیاز داریم چهره‌های میان میدان را دراین دیدار در شرایط لازم در خدمت گروه‌دفاعی بگیریم در حالی که دو گوش‌چپ و راست حمله نیز میتوانند‌درطول زمین باکوششی خستگی ناپذیر، آهنك تیم حریف را دگرگون کنند.

دومین گل تاج در دقیقه ۶۵ باضربه سر غلامحسین مظلومی بعداز برخورد با تیر دروازه به‌ثمر رسید ، روی این گل منصور پور‌ـ حیدری که باچهره‌ای درخشان‌در این‌دیدار ظاهر شده بود و غلام‌وفاخواه که در ۲۵ دقیقه پایان‌وقت موجودیت عالی خودرا بنمایش گذاردچون مظلومی سهیم بودند.

ورزش

باهرپیس وگیسوی
کوماچی
خوشگل‌ها خوشگل‌تر
ومتوسط‌ها زیبامیشوند
Komachi Hair
JAPAN
ساختمان آلومینیوم تلفن: ۶۵۲۴۴۰ ـ ۶۱۲۱۲۵

آگهی استخدام

جمعیت خیریه فرح پهلوی برای شبانه روزی شماره ۶ عده‌ای مربی زن ومرد و همچنین کارگر با شرایط زیر استخدام‌مینماید داوطلبان حائز شرایط میتوانند در روز های ۲۲و۲۳ فروردین ۱۳۴۹ از ساعت ۹الی ۱۲ بدفتر مرکزی جمعیت واقع درخیابان پاستور پلاك ۲۹ مراجعه نمایند .

شرایط داوطلبان سمت «مربی» :

۱ـ سن داوطلبان از ۱۸الی ۳۰ سال ضمنا کسانیکه درسنین مشمولیت باشند باید برك خاتمه خدمت یا معافیت قانونی ارائه نمایند .

۲ـپایه تحصیلات. دیپلم

۳ـ با داوطلبان قبلا مصاحبه حضوری و سپس امتحان کتبی بعمل خواهد آمد .

شرایط داوطلبین شغل کارگری :

۱ـسن از۲۵الی۳۵ سال ضمن ارائه برك‌خاتمه خدمت‌سربازی یابرك معافیت قانونی .

۲ـ کسانیکه دارای سواد باشند به نسبت پایه تحصیلات حق تقدم خواهند داشت.

۱ـ۲ ۱ـ۲۴۶۲ جمعیت خیریه فرح پهلوی

۲۳ کاپ افتخار
با

۲۵۰۰ سکه پهلوی طلا
جایزه اولین قهرمان شانس
جایزه ممتاز
۳۰۰۰ هزار تومان
جایزه دومین قهرمان شانس

یکدستگاه پیکان اختصاصی
بلیطهای اعانه ملی
مخصوص بیست وسومین سالگرد تأسیس
سازمان شاهنشاهی خدمات اجتماعی
در سراسر کشور منتشر شد

هنرمندان شیرازی زنده می کنند

برنامه‌فردای «شما ورادیو»

تراژدی مرگ یک برادر!

دلکش ـ الهه ـ رویا ـ کوروس عهدیه و روانبخش در برنامه فردا ترانه‌هائی میخوانند

با ترانه رقص کولیهای دلکش برنامه فردای شما و رادیو آغازمی گردد .

قطعه کوتاهی بر اساس «ترك عادت موجب مرض است » پخش‌می گردد .داستان یك راننده تاکسی که در منزل هم کلماتی که درروز استفاده می کند بکار می برد .

جلوه آرزو ها ساخته نوشیروان روحانی با صدای رویا پخش می گردد . سپس نمایشنامه ای‌بنام ـ شوهر جنایتکار ـ که ماجرای یك شوهر نویسنده و زن خیالاتی‌اوست ارائه می شود . آنگاه پوران ترانه «شب‌بود‌ـبیابان‌بود» را می‌خواند بعد به ماجرای بچه‌ای را که‌ازدوا خوردن بیزار است و جای دواها را با شربت عوض می کند می شنویم.

ترانه تازه‌حمیرا بنام محبت‌ساخته پرویز یاحقی پخش میشود .

واریته‌هفته

در ابتدای برنامه ترانه سرپل‌دزفول از نعمت آغاسی ارائه می گردد . قطعه‌ای کمدی می شنویم و سوسن ترانه دوستت دارم ـ را می خواند.

دوتا کاکو بودن که شتر بونی می کردند که‌خیلی‌چون‌جونی‌بودن، یك شب برفی که توی صحرا کار می .کردند از بس برف آمدبرفگیر شدند . همینطوری برف از آسمان می ریخت . یکی از کاکو ها گفت سردمه . آن یکی که جوانتر بود رفت خار جمع کنه . کاکوی اولی بهش گفت جلدی برو چپری بیا . کاکوی دومی گفت باشه تاتوبیائی نمی پوکه . یك زره آروم باش، کاکوی دومی گفت باشه تاتوبیائی من یك گوشه کز می‌کنم. کاکوی دومی رفت امازودی‌برگشت کاکاش خیال کرد او دزده .تفنگش را از توبره کشید و ترقی زد تو «کوم» کاکاش یکساعت گذشت و کاکاش نیومد. دنبال او رفت یهو دید روزمین‌خون ریخته آنوقت فهمید که چکارکرده آونجا نشست و ترانه‌ای خوند .

رویا جلوه‌گر «جلوه آرزوها»

شرچی عم بود بودش تلمبار شد .

این ترانه‌را توسط هنرمندان شیرازی می شنویم .

روز شنبه آپولوی ۱۳ بماه‌فرستاده می شود بهمین جهت‌ترانه‌ـآسمون ابراتو وردار وپرو ـ از کورس پخش میشود و روی همان آهنك شعری کمدی که شهریاری سروده بوسیله مرتضی احمدی خوانده می شود بنام «آپولو بنده‌راوردارو‌برو».

بر مبنای «مرد باید در کشاکش درد .... » شعری کمدی انتقادی بوسیله نوذری خوانده میشود .

آنگاه ترانه جدیدی از ناهید که بهمراه ارکستر دانشجویان‌دانشگاه اصفهان خوانده است پخش می شود .

گردانندگان شما و رادیو به میان مردم ترکمن صحرا رفته‌اند و شنوندگان رادیو با ترانه وآداب و رسوم آنها آشنا می کنند .

دو صدائی ها برنامه‌ای است که تاریخچه ترانه های دو صدائی را بیان می کند . در این برنامه بدیع زاده شرکت می کند و ترانه های مختلفی از جمله ـبوی جوی مولیان ـ را می شنویم .

فردا دلکش در رادیو و تلویزیون خودنمائی میکند

برنامه واریته بپایان می رسد . هنرمندان شما و رادیو رنك‌وارنك را ارائه می دهند و گوگوش‌ترانه خنده را می خواند .

نوبت به برنامه مسابقه و سرگرمی می رسد که فروزنده اربابی اجرا می کند . پس از آن حسین همدانیان با ضرب قطعه‌ای می نوازد و یك ترانه ضربی هم می خواند. آنگاه نمایشنامه‌ای بنام ـتصادف‌ـ می شویم که از دخالت‌بیمورد‌مردم بیکار الهام گرفته شده است.

« دونه دونه ـ ریزه ریزه » را با صدای الهه می شنویم .

فرض در فروردین‌هم‌نام‌نمایشنامه‌ای است که سوژه آن کاملا مشخص است .

روانبخش کنسرت خواهد داشت و یك ترانه تازه بنام خیمه گل و ترانه خدا یکی یاریکی را که‌هردو از ساخته های صمدی است اجرامی کند و بدین ترتیب برنامه شما و رادیو به پایان می رسد .

مورین . امیرفضلی . بهمنیار . مرتضی احمدی .مهین‌دیهیم و قدکچیان هنگام اجرای یکی از قسمتهای شما و رادیو ..

سیری در مسئله روز

ازاسفند ماه گذشته‌فرهنك فرهی برنامه ساز معروف‌رادیو و تلویزیون برنامه‌ای زیر عنوان «سیری در مسئله روز» می نویسد که در هفته‌چهار روز بعد از خبر های ساعت چهارده از رادیو ایران پخش می گردد .

بقرار اطلاع این نیزهمانند برنامه دیگر فرهی « نقشی در آئینه هفته » با اقبال بسیار مواجه شده‌است .برنامه‌فردای سیری در مسئله روزاختصاص به سالروز ۲۱ فروردین ورفع خطر از شاهنشاه آریامهرداده شده است .

دلکش در میخک نقره‌ای

موفق «ابرام‌غزلخوون» را می‌خواند

در برنامه میخك‌نقره‌ای که فردا شب از تلویزیون ملی ایران پخش خواهد شد ، دلکش میهمان هفته است و ضمن تجلیل بسیاری که‌ازاین هنرمند ارزنده می شود سه ترانه « بکنارم بنشین . رویا . بواش بواش » را خواهد خواند .

ضمنا حسین موفق نیز که ترانه های عامیانه او اخیرا در رادیو هم گل کرده است در برنامه شرکت دارد و «ابرام غزلخون » معروف خود را می خواند .

از جمله دیگر میهمانان برنامه میخك نقره‌ای نکتاج صبری . داریوش اسد زاده و سه فوتبالیست معرف غلام وفاه‌خواه ،حمیدامینی خواه‌و فرامرز ظلی هستند .

فریدون فرخزاد تهیه کننده و مجری برنامه دوترانه‌ایرانی بنامهای « هرکه ندونه من میدونم و کی مرا دوست‌دارد» ویك‌ترانه آلمانی بنام«لوبالوبا» می خواند نلی ترانه تازه ـ پرنده زرین پر ـ آلیس ترانه تنها و افشین یك‌مامبوی‌جدید اجرا می کند.دوهنرمند محلی نابینا هم برنامه دارند .

مسابقات « مداد تراش ـ ماست‌خوری.تشخیص نوشیدنی از راه دور »نیزاجرا می گردد و عاطفه گرگین شعری از ـ نیمایوشیج می خواند .

گاراژداران تبریز: ۴ ماه بما مهلت بدهید!

انتقال گاراژها بخارج شهر، درسایر شهرستانهای آذربایجان نیز عملی میشود

*** در محل توقفگاههای موقت اتوبوسها، کیوسك تلفن همگانی نصب شدوروشنائی این محل‌ها تامین گردید**

جلوگیری ازحرکت اتوبوسهای مربوط به بنگاههای مسافربری در داخل شهر تبریز و ایجاد توقفگاه های موقت برای اتوبوس‌هادر خارج شهر که از روز پانزدهم فروردینماه جاری عملی شده ، موجب اظهارنظرهائی ازطرف مقامات مسئول ومردم گردیده است ولی بیشتر مردم تبریز با انتقال گاراژها به خارج شهروشدت عمل پلیس در این زمینه نظر موافق دارند. باانجام اینکار ، خیابانهای پررفت وآمد تبریز نسبتا خلوت شده و تاثیر زیادی در ترافیك این شهر بجا گذاشته است .

آقای سرلك استاندار آذربایجان شرقی باتفاق تیمسار سرتیپ بیگلری سرپرست شهربانیهای استان ،از محل استقراراتوبوسهای مسافربری دردو محل خارج شهربازدید کردو درمورد تامین رفاه بیشتر مسافران دستوراتی به مسئولان و گاراژ ـ داران داد . سرپرست شهربانیهای آذربایجان شرقی نیز در بازدید های روزانه خود ، ضمن مذاکره و گفتگو با صاحبان بنگاه‌های مسافربری و مسافران ،اقدامات لازم درجهت تامین آسایش عمومی چهار صبح شروع می کنند . ضمنابه

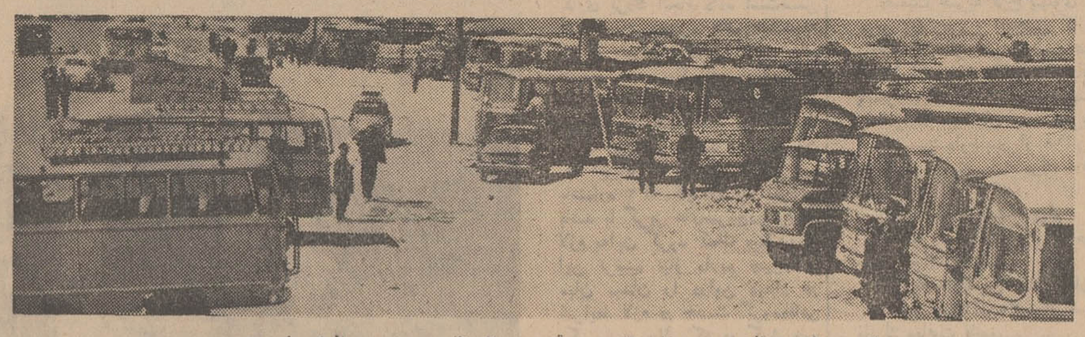

اتوبوسهای مسافربری ،درخارج شهر متوقفندودر انتظار رسیدن مسافران خود هستند ...

این حال در مواقع بارندگی و توفان پناهگاه خوبی برای مسافران میباشد.

*** اقدامات انجام شده**

بدنبال استقراربنگاههای مسافربری در خارج شهراقداماتی ازطرف استانداری آذربایجان شرقی و شهربانی تبریزدر جهت تامین رفاه مسافران انجام شده است هم‌اکنون علاوه‌برتاکسی‌هااتوبوسهای شرکت واحد اتوبوسرانی تبریز و حومه‌نیز مسافران رابه محل‌استقراراتوبوس های مسافربری‌می‌رسانند .همچنین ترتیبی داده شده که اتوبوسهای شرکت‌واحد اتوبوسرانی تبریز و حومه برای حمل مسافرین به‌خارج شهر کار خودرا همه روره‌از ساعت نور اقدام به نصب لامپهای پر کرده‌است .

آب آشامیدنی مسافران دراین محل ها ظرف چند روزآینده تامین می‌گردد و نگرانی مسافران‌ازبابت نبودن آب سالم نیز رفع خواهد شد .

*** تامین مصالح ساختمانی**

باتوجه به مشکل نبودن مصالح ساختمانی برای‌ایجاد گاراژ درمحل های مورد نظر بدستور استاندار آذربایجان‌شرقی‌واقدامات‌سرپرست شهربانیهای استان مقرر گردید روزانه مقداری‌مصالح‌ساختمانی مورد نیاز صاحبان بنگاههای‌مسافربری‌به بیرون‌شهر حمل گردد تا هرچه زودتر نسبت به ایجادمحل بنگاه های مسافربری اقدام‌لازم بعمل‌آید. حتی‌شیروخورشید سرخ تبریز هم موافقت کرده‌است عوارض قانونی خودرا مبنی‌برحمل مصالح‌ساختمانی از صاحبان شرکت های مسافربری اخذننمایدتابدین‌صورت گاراژداران باسرعت بیشتری اقدام به ایجاد ساختمانهای خود بنمایند .

*** اظهار نظر گاراژداران**

یکی‌از گاراژ داران تبریز به خبرنگار ما دراین شهر گفت:دولت ساختمانهای بنگاههای مسافربری در خارج‌شهر، به گاراژداران چهار ماه مهلت داده شود ، هم‌برای ما و هم برای مسافران مناسب خواهد بود . به قرار اطلاع انتقال گاراژها به خارج شهر ، درسایر شهر های آذربایجان نیز عملی خواهد شد .

درانجام اینکار و اجرای طرح‌انتقال بنگاههای مسافربری به خارج‌شهر ذیحق می باشد و اگر قصوری در این راه شده مسلماازطرف گاراژ ـ داران بوده است.

وی اضافه کرد : اگر برای ایجاد

در محل توقفگاههای موقت‌اتوبوس های‌مسافربری، گاراژدارهاومسافران اتوبوسها مرتبا باپلیس گفتگودارندو در باره نظرات خود با مامورین گفتگو می کنند

بعمل می‌آورد .

*** محل سرپوشیده**

تنها چیزی که فعلا ناراحتی مسافران را فراهم کرده‌است بیرون محل‌های‌سرپوشیده‌درمحل استقرار اتومبیلهای مسافر بری در خارج شهر است .بطوریکه عصر پریروز بعلت نبودن محلهای سر پوشیده و ریزش بارانهای شدید در تبریز، مسافرانیکه قصد داشتند این شهر را به سایر شهرستانهای‌دیگر ترك کنند ،خیس شدند .البته بعضی از گاراژ داران چند چادر در محل استقرار اتوبوسهای مسافر بری نصب کرده‌اند که این‌چادرهابیشتر محل استراحت رانندگان است با کلیه رانندگان تاکسیهاوکسی‌بار های تبریز از طرف اداره راهنمائی ورانندگی‌این شهر دستورداده‌شده درتمام مدت ۲۴ ساعت شبانه روز به‌محل‌استقراراتوبوسهای‌مسافربری رفت‌وآمد داشته باشند .

*** نصب کیوسك تلفن**

از طرف شرکت تلفن تبریزیك دستگاه کیوسك تلفن عمومی در بیرون شهر (دروازه‌تبریز ـ تهران) نصب گردید . نصب این کیوسك تلفن همگانی برای تامین رفاه بیشترمسافران صورت گرفته‌است. شرکت برق منطقه‌ای‌آذربایجان شرقی‌نیز برای جلوگیری ازکمبود روشنائی وتامین آسایش عمومی مسافران در محل توقفگاههای‌موقت

زنهای نیمه عریان درحمام‌راشکستند وبه‌خیابان‌ریختند!

براثر پاره شدن یك‌رشته سیم برق دریکی از حمامهای میاندوآب زنها سراسیمه از حمام بیرون‌ریختندوباپیچیدن «لنك‌حمام» خود را از شر اجنه و زلزله نجات دادند !

خبرنگار ما در میاندوآب ماجرای این واقعه جالب را بشرح‌زیرگزارش داده‌است: دریکی از حمامهای زنانه میاندوآب سیم برق پاره شد و بروی یکی از شیرهای آب حمام افتاد. در این لحظه چند زن که‌سرگرم استحمام بودند برای شستشوی بدن خود بسراغ شیر رفتند تا آب بردارند ،اماجریان برق‌آنها را به گوشه‌ای پرت کرد . زنها برحسب اعتقاد وروحیه خود ،درحالیکه بدنشان‌براثر برخورد بازمین کوفته شده بود ، یکی فریاد زد:«آی‌جن» «آی‌جن!» و دیگری که‌براثر «شوك» وارده گمان میکرد ، زلزله حادث شده هراسان فریاد زد : «آی‌زلزله ، آی زلزله ، فرارکنید !» سایر خانمهائی که در حمام بودند، براثر این فریادهابه‌رخت‌کن حمام‌دویدندوهریك باپیچیدن «لنك» یا حوله‌ای به بدن‌خود به خیابان فرار کردند .

زن استاد حمامی‌بامشاهده این وضع و برای جلوگیری از فرار زنهای نیمه عریان درحمام‌رابست.امازنهاازترس جان در را شکستندوبخیابان ریختند !

خبرنگار اطلاعات‌درمیاندوآب در پایان گزارش خود می‌ـ نویسد : وقتی حمام از وجود خانمهای هراس‌زده خالی‌شد، استاد حمامی در پی کشف علت وحشت مشتریهای خود برآمد ووقتی پی‌برد که پاره شدن سیم برق مسبب این واقعه است ، به قطع برق‌حمام و ترمیم سیم اقدام کرد و بعد زنها را که در خیابان و در مقابل چشمان حیرت زده عابرین سر پناهی جستجومی‌ـ کردند ، بداخل حمام فرا خواند !

کالای قاچاق،میان پنبه!

کامیون حامل اجناس قاچاق ضبط گردید

یك کامیون کالای قاچاق در نزدیکی اصفهان کشف‌شد . کالای قاچاق وسیله کامیون شماره۱۸۳۶۴ اصفهان برانندگی عبداله محمودی از بندر عباس به اصفهان حمل میشد .

مامورین مبارزه باقاچاق ژاندارمری اصفهان بسرپرستی‌سرکار سروان «حاجیلو» و آقای «خان‌مظفری» بازرس مبارزه با قاچاق اداره دخانیات منطقه اصفهان نیمه شب دیشب به کامیون مزبور که از بیراهه وارد اصفهان شده بود مشکوك شدند و آنرابرای بازرسی متوقف کردند .

طبق گزارش خبرنگار ما در اصفهان : در بازرسی که ازداخل کامیون بعمل‌آمد ، مقدار سه‌هزار و دویست متر پارچه ، پنجاه گونی چای و تعداد ششصد و چهارده هزار و دویست نخ سیگار خارجی بدست مامورین افتاد .

راننده ، اجناس قاچاق رازیر چند عدل پنبه مخفی‌کرده بود !

بعلت تراکم مطالب . درج ستون
سیمای شهرستانها
در این شماره ، میسر نشد .

ارتباط ۲۴ ساعته

ارتباط تلفنی بندر بوشهر با شهرستانهای تهران ، شیراز و اصفهان از این هفته بطورمستقیم وشبانه روزی خواهد بود . برای تماس تلفنی از بندربوشهر بااین سه‌شهر ، سه کانال جداگانه اختصاص داده شده است .

آقای مهندس آرین رئیس پست وتلگراف و تلفن بنادر و جزایر خلیج فارس ، ضمن عنوان این مطلب به خبرنگار ما در بندر بوشهر اظهار داشت : علاوه بر این سه کانال شش کانال‌تلگرافی هم برای مخابره تلگرامهای‌بندر بوشهر در نظر گرفته شده است هم‌اکنون مهندسین و متخصصین و کارشناسان مربوطه‌مشغول‌نصب و سیم‌کشی کانال های مربوطه هستند .

هزاران هکتار از اراضی خراسان

آتش زده شد!

هزاران هکتار از اراضی مناطق شمالی و جنوبی خراسان بوسیله‌مواد آتش‌زا و سمی از وجود ملخ‌پاك شد.

چون طبق معمول همه ساله دراوایل بهار پوره‌های ملخ بومی و مراکشی در مناطق کشاورزی شروع به رشد وتکثیر می کنند اخیرا از طرف اداره کل کشاورزی خراسان آگیپهای مبارزه باملخ‌به‌مناطق شمالی وجنوبی خراسان ونیز مشهد، سرخس اعزام‌شدند .

بابررسی خسارات زلزله واحتیاجات آسیب دیدگان زلزله خراسان

۷۹ دهکده زلزله زده نوسازی میشود

در روستاهای جدید، مدرسه، باشگاههای ورزشی و مراکز بهداشتی ایجادخواهدشد

کمیسیون بررسی‌خسارات زلزله واحتیاجات اهالی روستا ها و مناطق جنوبی‌خراسان که با حضورآقایان سجادی نماینده استاندارخراسان ـ صدری‌فرماندار گناباد ، عجمی کاشانی فرماندار بیرجند ، ضیائی فرماندار فردوس ، مهندس‌زعیم‌زاده مدیر کل اصلاحات ارضی‌و تعاون روستائی‌خراسان و مهندس مهدی آذرنیا مدیر کل کشاورزی خراسان تشکیل شده بود بکار خود پایان داد .

آقای مهندس آذرنیا مدیر کل کشاورزی خراسان‌درزمینه‌تصمیمات این کمیسیون به خبرنگارمادرمشهد گفت :

ـپس‌از مطالعات لازم پیرامون احتیاجات اهالی جنوب خراسان،از ۷۹روستا و دهکده صورت‌برداری گردید و قرار شدبنابه‌امرشاهنشاه آریامهر روستاهای مذکوربه سبك نوینی نوسازی شود و سازمانهای مختلف دولتی از لحاظ نوسازی ساختمانهای‌مسکونی‌ـایجادمدارس، ایجادخانه های فرهنك روستائی ـ تاسیس‌شبکه‌لوله کشی‌آب آشامیدنی وتامین نیروی برق‌و بالاخره ایجاد مراکز بهداشتی‌در ۷۹ دهکده‌مورد بحث بزودی اقدامات لازم را انجام خواهند داد .

نتیجه بررسی های این کمیسیون توسط آقای پیرنیا نیابت تولیت عظمی‌واستاندارخراسان‌به‌شرفعرض شاهنشاه خواهد رسید و پس از توشیح ملوکانه طرحها یکی پس ازدیگری‌به مرحله اجرا گذاشته می‌شود .

خط تلفن تهران- بوشهر افتتاح شد

بامداد دیروز طی یك پیام تلفنی که بین آقایان منوچهر پیروز استاندار استان ساحلی و بنادر و جزایر خلیج‌ـ فارس و مهندس ستوده وزیرپست و تلگراف مبادله شد ، ارتباط مستقیم تلفنی شبانه‌روزی بین‌بندر بوشهر وتهران‌رسما افتتاح گردید.

مجسمهٔ طلائی سریك شیر

ضمن حفاری در «تپه کریمخانی» ملایر بدست آمد

بدنبال کشف آثار گرانبهای مربوط بدوره هخامنشیان در تپه «کریمخانی» ملایر ، نمایندگان اداره باستان شناسی و فرهنك عامه کشورمرکب از آقایان تقی رهبر مدامی ، محمد رحیم صراف وارد ملایر شدند.

خبرنگار ما در ملایر گزارش داد: باحضور هیات باستان شناسی آقایان خوانساری دادستان، مهدوی دادیار و خانم خوانساری معاون‌اداره‌آموزش‌و پرورش ملایر اشیاء مکشوفه از تپه« کریمخانی» موقتا به بانك ملی شعبه ملایر تحویل گردید ،اعضای هیئت باستان شناسی از نزدیك محل‌کشف آثار قیمتی رامورد بازدید قرار دادند.

ضمنا با تلاش های پی‌گیر خانم خوانساری معاون آموزش و پرورش و آقای کسائی نماینده فرهنك و هنر همدان یك عددمجسمه‌طلا(سریك‌شیر) از یك روستائی کشف شد، روستائی مزبور قبلا این مجسمه را بمنزل خود برده و پنهان کرده‌بود، مجسمه طلای سر شیر نیز به ژاندارمری محل تحویل گردید.

خبرنگار مادر گزارش خود افزود : شایع‌شده بود، آثار بدست آمده در تپه «کریمخانی» متعلق بدوره ساسانیان است ، ولی منابع باستان‌ـ شناسی اعلام داشتند آثار متعلق بدوره‌هخامنشیان میباشد.

سه تن از اعضای انجمن شهر خرمشهر استعفا دادند

عصر دیروز سه‌تن از اعضای انجمن شهر خرمشهر به اسامی آقایان میرطاهر هاشمی ، عبداله شریفی و حاج‌عبدالزهرائی‌استعفای خودرا به‌انجمن شهر که‌باحضور شهردار خرمشهر و ٦ نفراعضای دیگر انجمن در سالن شهرداری خرمشهر تشکیل جلسه داده بود تسلیم کردند . عین استعفای‌این سه نفر به آقای حریری فرماندار خرمشهر تسلیم شده‌است .

علت استعفای این سه‌نفرمخالفت سایر اعضای انجمن شهر با پیشنهادات آنها در زمینه انجام تغییرات در کادر شهرداری وعدم اجرای برنامه‌های عمرانی در خرمشهر میباشد .

آقای هاتفی به خبرنگار مادر خرمشهر گفت :

علت استعفای من و دوستانم عدم هم‌آهنگی سایر اعضای‌انجمن شهر باماو اجرانشدن برنامه‌های عمرانی و روش منفی سایراعضای انجمن شهر میباشد .

دیشب شایع بودکه شهردار خرمشهر نیز استعفا خواهد کرد وانجمن شهر هم منحل میشود.

مرخصی شهردار

بدنبال استعفای سه تن از اعضای انجمن شهر خرمشهر، آقای «رضا کرمانی» شهردار این شهر بیك مرخصی یکماه ونیمه رفت.

خبرنگار ما در خرمشهر گزارش داد : در حال حاضر فقط ٦ تن از انجمن شهر خرمشهر عضویت‌دارند

خانه کارگر در مشهد ساخته میشود

بدستور شاهنشاه آریامهر ، در مشهد ، خانهٔ کارگر ساخته میشود و ساختمان آن بزودی آغاز میگردد .

این‌مطلب‌را آقای‌پیرنیا استاندار خراسان در جلسه‌ایکه باحضور نمایندگان کارگران و اعضای جدید خانه کارگر مشهد وسرپرست اداره کل کار و امور اجتماعی استان در سالن استانداری تشکیل‌شده بود اظهار داشت.

استاندار اضافه کرد: با اینکه بیمارستان کارگران مشهد مجهز است ولی این واحد درمانی جوابگوی نیازهای درمانی کارگران نیست وبرای این منظور بیمارستان مجهز دیگری در مشهد ساخته‌میشود. زمین این بنا بزودی در اختیار اداره کار و امور اجتماعی خراسان گذاشته میشود.

سوغات ولایت

زبانت‌رادربیار! تا به‌بینم زنده‌ای ؟!

سوغات رشت

آقای سوغاتچی !

قبل از عرض سلام ! در روزنامه اطلاعات مورخ دوشنبه ۱۷ فروردین ماه ۱۳۴۹ شرح احوال مردی بنام «احمد» نوشته شده که به‌سن سی سالگی رسیده ولی هنوز شناسنامه ندارد و اداره آمار هم گفته تا دونفر شاهد عادل وبالغ شهادت به زنده بودن تو ندهند ، ما نمی‌توانیم بتو شناسنامه بدهیم.

احمد اکنون دوسال‌ونیم است که برای گرفتن شناسنامه تلاش میکند ، زیرا میخواهد برای خودش جشن تولد بگیرد، ولی نمیداند چه روزی بدنیا آمده !!

همانطور که نوشته بودید احمد آقا هرچه گشته بود کسی حاضر نشده‌بود به‌زنده بودن او شهادت بدهند تا اینکه دوتن از کارمندان‌دفتر نمایندگی اطلاعات در رشت بانی خیر شدند و به زنده‌بودن او شهادت دادند.

اینجانب برای مزید اطلاع مصاحبه‌ای بااحمد بعمل آوردم . (که البته چون شناسنامه نداشت نفهمیدم همان احمد است یایك احمد دیگر!) بهر حال مناز او پرسیدم چرا کسی به زنده‌بودن تو شهادت نمیداد و او اینطور جواب داد:

ـواله دوسال‌ونیم پیش ، برای پیدا کردن یك شاهد عادل و بالغ در خیابان رشت قدم میزدم که مرد محترمی نظرم را جلب کرد رفتم جلو گفتم سلام!

گفت جنابعالی؟ گفتم ـ بنده یك‌موجود زنده ! ولی او راهش را کشیدو رفت و گفت من باموجود زنده کاری ندارم . آخر من مرده شورم !

من که از این ماجرا ناراحت شده‌بودم بسراغ یکی از رفقای همشهری رفتم‌گفتم من چطور به ادارهٔ آمار ثابت کنم زنده هستم.

رفیقم فکری کرد گفت معلوم نیست زنده باشی . گفتم امتحان کن . گفت زبانت را در بیاور ببینم !

من زبانم را در آوردم . رفیقم مدتی‌به‌آن نگاه کرد و گفت ـآبرار ! زبونت بار داره ولی معلوم نیست زنده باشی .گفتم واله بجان خودت من زنده هستم !

گفت اگر زنده‌ای دستت را بیاورجلو! دستم را بردم جلو . گفت حالا ببرتوی جیبت . من همین کار را کردم . گفت حالا یك اسکناس ده تومنی در بیاربده بمن ببینم زنده هستی یاخیر !

من هم بدون توجه‌به‌حقهٔ طرف اسکناس را در آوردم دادم باو . او توی جیبش گذاشت و سری باتاسف تکان داد گفت ـنه‌خیر . هنوز معلوم نیست.

گفتم ـبرادر چطور معلوم نیست ،من زنده‌ام دیگه ! گفت اگر زنده هستی آهنك «بوشو بوشو من ترا نخوام» را بخوان ببینم! من هم برای ثابت کردن زنده بودن خود شروع کردم آهنك را خواندن . وقتی تمام شد ، گفت ـخوب نخواندی برار ! بنظرم زنده نباشی !

گفتم ـ پس من چکار کنم. گفت‌ببین. یك آدم زنده می‌تواند برود سر کوچه یك بسته سیگار همای پنجاه‌تائی بخرد بیاورد . توهم همین کار را بکن معلوم میشود که زنده هستی یاخیر !

گفتم ـ آخر من که سیگاری نیستم !

گفت‌ـ برای امتحان زنده بودن باید این کار را بکنی ، وگرنه من از کجا بفهمم ؟

دوان دوان رفتم سرکوچه سیگار را خریدم آوردم او گرفت توی جیبش گذاشت و گفت ـ نه‌خیر من اینجوری سردر نمی‌آرم . تو باید بری دکتر . دکتر معاینه‌ات بکند و توی نسخه‌بنویسد تو زنده‌ای !

رفتم پیش دکتر ، گفتم آقای دکتر بنده زنده هستم گفت غصه نخور خودم یك کاری میکنم دیگر زنده نباشی !

دیدم اگر معطل کنم ، همین زندگی مختصر را هم از دست خواهم داد ،لذا دوان دوان به‌نمایندگی اطلاعات آمدم. وخوشبختانه آنها زنده بودن مرا به رسمیت شناختند و من از مجریان این برنامه کمال تشکر را دارم .

سوغاتچی ـ قرار نبود سوغات بیمزه بفرستی برار !

سوغات رشت

۲۱ کیلو تریاك کشف گردید

شب گذشته مامورین شهربانی بیرجند از یکنفر قاچاقچی بنام «غضنفر»مقدار بیست‌ویك کیلو و یکصدگرم تریاك کشف کردند . تریاك های مکشوفه باداره نظارت بر مواد مخدر بیرجند تحویل گردید و قاچاقچی مزبور زندانی گردید.

سارقین احشام در «شهرری» دستگیرشدند

مامورین گروهان ژاندارمری شهرری ضمن توقیف کامیون شماره ۸۳۵۴۳ برانندگی غلامحسین فوموجی ، ۸ راس گوسفند و سه بسته زیلوی مسروقه را از داخل کامیون کشف کردند و راننده و تنها سرنشین کامیون بنام قربان همدانی رابه اتهام سرقت دستگیر نمودند .

اموال مسروقه متعلق به آقای «پاك‌نیت» اهل قریه «اشتهاردان» حسن‌آباد قم بودکه پس از صورت جلسه تحویل وی گردید . سارقین نیز تحویل مقامات قضائی شدند .

کاوشهای علمی در ارتفاعات «سرمسجد»

ازطرف‌یك‌هیات باستانشناسی ادامه دارد

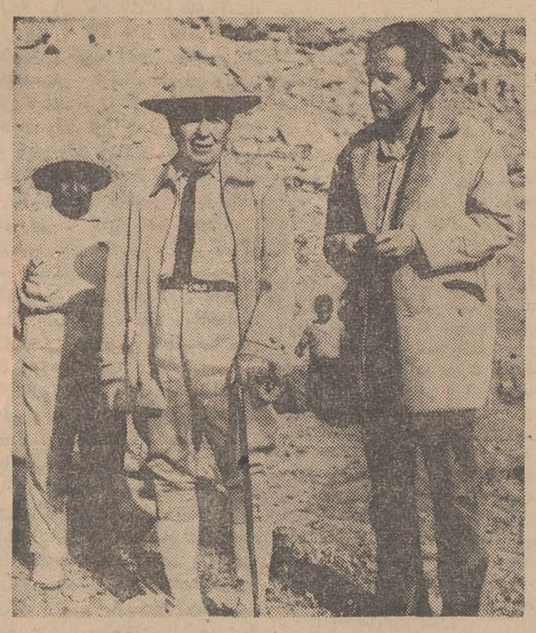

قبلا به‌اطلاع خوانندگان عزیز مربوط به ششصدوپنجاه سال‌قبل رسید ، یك گروه باستانشناسی از میلاد مسیح تاسیصدوپنجاه‌سال قبل از میلاد متعلق‌بدوران‌سلطنت پادشاهان هخامنشی و دو معبد بزرك متعلق به دوره «سلوکیها» از دل خاك بیرون آمد وهمچنین تعداد زیادی سکه و کوزه‌های شکسته «سفالین» متعلق بدوره اشکانیان و تعدادی سکه‌های برنزی معروف به «ایل‌ماهی» در این ناحیه (سرمسجد) کشف گردید .

در عکس بالا پروفسور گریشمن سرپرست هیات باستانشناسی اعزامی به مسجد سلیمان «سمت چپ» وآقای مهندس «گاسش»، یکی از کارشناسان حفاری در حوزه حفاری (سرمسجد) دیده میشوند .

در «کلپایگان» برای بارفروشان‌جائی نیست !

در هیچ‌نقطه‌شهر «گلپایگان» بارفروشان و کشاورزان‌مکانی برای عرضه و فروش میوه و محصول خود ندارند ، و این عده با مشکلات زیاد میوه یا محصول خود را به گلپایگان میرسانند و مجبورند ، در خیابان ها و کوچه های شهر بگردند و محصول خود را بفروش‌برسانند. پیش‌ازاینکه فصل تابستان فرا رسد وکار بارفروشان بطور کامل آغاز گردد ، لازم است مقامات مسئول جائی را برای فروش محصولات کشاورزی و میوه درنظر بگیرند تا مشکلاتی‌که شرح آن رفت ، گریبانگیر بارفروشان و کشاورزان نگردد ، مطالب بالا وسیله عده‌ای از اهالی گلپایگان‌در دفتر نمایندگی اطلاعات‌مطرح شد .

اژدها

۷۱ ـ

نوشته: احمد احرار

***

تهمورث‌خان و یارانش ، سومین روز نبرد را در پای «آلتون قلعه» بامشقت بشب رسانیدند . سه روز گذشته راآنها در سخت ترین شرایط جنگیده‌وپایداری کرده بودند ، درحالی که وضعشان هر لحظه دشوار تر میشد. دهها‌تن‌از نفرات تهمورث کشته شده و دهها‌تن زخم برداشته بودند که ناله و فغان زخمی‌ها لحظه‌یی قطع نمیشد و کشته شدگان را نیز از ترس آنکه مبادا اجسادشان روی زمین مانده باعث بروز امراض شود،در همان نقطه بخاك سپرده‌بودند . آذوقه‌و علیق اردو رو به نقصان میگذاشت بی آنکه برای‌تامین مایحتاج اردوراه‌بجائی داشته باشد . برای زخمیها نیز دارو و درمان کافی وجود نداشت و بالاجبار جراحاتشان بمرور عمیق تر و دردناکتر میگشت .

نبرد سه روزه تلاش نومیدانه‌یی بود . نه تهمورث، نه یاران و سپاهیان او هیچکدام به نتیجه نبرد واستقامت امیدی نداشتند . دشمن از دو طرف آنها را در میان گرفته باحملات مداوم امانشان را بریده بود . نه راه پیش داشتند و نه راه پس . تحمل حملات خصم ، خصمی که با جدیدترین نوع سلاح های‌آتشین مسلح بود، بدون آنکه متقابلا بتوانند اقدامی بکنند میدان جنك را برای‌آنها به مسلخی مبدل ساخته بود و از همین‌رو اندیشه فرو ریختن سلاحها و تسلیم‌شدن بدشمن ساعت بساعت در میان‌نفرات‌وحتی سرکردگان تهمورث قوت میگرفت‌وچون تهمورث حاضر بقبول چنان شکست و تسلیم ننگینی در قبال افراد « موراو » نمیشد بموازات جنك خونینی که درگیر بود، نوعی جنك اعصاب نیز بر اردوی محصور شدگان حکومت میکرد.

در پایان سومین روز نبرد، آخرین گروه سرکردگان تهمورث که تا آندم باترك مقاومت‌و تسلیم‌شدن‌بدشمن‌مخالفت میکردند ناگزیر عقیده خود را تغییر داده تهمورث را در فشار گذاردند که از مقاومت لجوجانه و بیحاصل دست بکشد و افرادبیشتری را درین جنك نفرت‌زا به هلاکت ندهد . کثرت‌تعداد کشته شدگان ، وخامت حال مجروحین، نقصان آذوقه و علیق و ضعف روحیه رزمندگان دهان تهمورث را در مقابل طرفداران ترك مقاومت بسته بود . حتی عباسقلی نیزکه تاآن لحظه تهمورث را بادامه نبرد تشویق و نسبت به آینده امیدوار میکرد اینك سربزیر افکنده و سکوت پیش گرفته بود.

تهمورث‌خان بناگزیر تسلیم شد و در پایان گفت‌و شنودی که تا پاسی بعداز نیمه شب طول کشید،بسر کردگان خود اطمینان داد روز بعد کاری خواهد کرد که جنك متوقف شود . در آن‌حالت خستگی و اندوه ، هیچکس نپرسید و نفهمید والی گرجستان کاخت چه خیالی در سر دارد و چگونه میخواهد جنك را متوقف سازد .تنها عباسقلی بود که از فحوای سخنان تهمورث خان احساس کرد او هنوز هم خیال تسلیم شدن ندارد و بنظرش گذشت که لازمست دورادور مراقب حرکات و تصمیمات‌تهمورث‌باشد.

بامدادان روز بعد ، وقتی‌در لحظه سرنوشت عباسقلی مج تهمورث خان را از قفا گرفت ، دریافت که در تشخیص خود اشتباه نکرده است . تهمورث خان در نماز خانه کوچکی که زیر یك‌چادر ترتیب یافته بود جلوی مجسمه‌یی از مسیح مصلوب زانو زده و با دیدگان اشك آلود رازو نیاز میکرد ، سپس از جای برخاست ، یکبار دیگر بعلامت‌احترام جلوی‌پیکره مسیح خم شد . پیکره را بوسید ، با سر انگشتان روی سروسینه خود صلیبی کشید و آنگاه خنجری را که موقع تسجید از کمر باز کرده به کناری گذاشته بود برداشت ولی پیش از آنکه خنجر در سینه‌اش جای بگیرد، دستی محکم مج او را چسبیدو صدای گرم عباسقلی در گوشش طنین انداخت!

ـاین دیوانگی کاری را درست نمی کند !

تهمورث با خشم در قیافه عباسقلی نگریست و کوشید تا دست خود را خلاص کند . اما پنجه محکم فزلباش جوان مانند تله‌یی پولادین مج اوراگرفته بودو رها نمیکرد . تهمورث خان‌نومیدانه نالید:

ـ این دوستی نیست که در حق‌من مرتکب میشوی ... مرك برای من هزار مرتبه شرف دارد تا تسلیم شدن‌به«موراو» کثیف‌و خائن ... من همه جور فکر کرده‌ام ،این بهترین تدبیری است که هم مرا از ننك تسلیم شدن به موراو خلاصی می کند، هم سپاه را ...و جنك خودبخود تمام میشود!

عباسقلی خندید:

ـاما فرض دیگری هم هست که دشمن اعتنا باین حرفها نکند وسپاه‌بی سروسردار را از دم تیغ بیدریغ‌بگذراند. آنوقت هم تو جان خودرابمفت از دست داده‌یی ، هم سپاه برسوائی قتل عام شده‌است ... نه ، این فکر کودکانه‌ایست که در مخیله تو راه یافته است ...من یقین دارم حتی اگر ما اسلحه رابزمین بگذاریم دشمن دست از جنك نخواهد کشید ... موقعیت ممتاز افراد موراو ، آنها را بریختن خون ما تشجیع‌میکند... بگذار سرکردگان تو آزمایش کنند و مطمئن شوند که دشمن شرط تسلیم را نمی پذیرد و بجز جنك چیزی نمی ـ خواهد ... آنوقت مجبور خواهند شد به پای جان بجنگند و گرچه حتی درچنان جنگی هم امید پیروزی برای ما وجود ندارد ، لااقل همگی شرافتمندانه و با غرور و آبرو خواهیم مرد!

هنوز تهمورث خان تصمیم خود را نگرفته و عباسقلی مج او را رهانکرده بود که ناگهان پرده جلوی چادر کنار رفت و گرگین خان پسر تهمورث‌خان خود را بدرون افکنده فریاد زد:

ـپدر ... اینجا هستی ؟

اماپیش از آنکه قدمی بجلوتر بردارد یاکلمه‌یی دیگر بر زبان آورد بر سر جای خود میخکوب‌شد. دهانش ازحیرت نیمه باز مانده و چشمانش باناباوری‌بدان صحنه عجیب دوخته شد.

لحظه‌یی طول کشید تاگرگین‌خان بخود آمد و در حالی که قدمی بعقب گذارده در آستانه چادر ایستاده بود خود رابرای فریاد زدن و کمك خواستن آماده میساخت ، با لکنت پرسید :

ـاینجا ... چه خبر است ؟

تهمورث بلافاصله دریافت که چه تصوری در ذهن پسرش راه یافته است . خندید و او را متوجه ساخت که اتفاقی نیفتاده است .گرگین خان نفسی تازه کرد و از سر نو هیجان خود را بازیافته بصدای بلند گفت :

شرفیابی توفیق بیک سویدی اولین وزیر مختار عراق

چهل سال قبل در همین روز

اعلیحضرت ملک‌فیصل اول

آقای توفیق‌السویدی که بسمت‌اولین وزیر مختار عراق در دربار شاهنشاهی معرفی گردیده باتفاق اعضای جدید سفارتخانه عراق با تشریفات لازمه‌در قصر گلستان حضور اعلیحضرت همایونی شرفیاب گردید و در موقع تقدیم اعتبارنامه های خود معروض داشت :

اعلیحضرتا ـ بانهایت‌افتخاراعتبارنامه خود را که بموجب آن اعلیحضرت پادشاه معظم دوستدار ، فیصل اول پادشاه عراق دوستدار رابسمت ایلچی مخصوص و وزیر مختار در نزد آن اعلیحضرت شاهنشاهی تعیین وشرف نمایندگی خود را بدوستدار اعطاء نموده است تقدیم میدارد .

عراق و دولت آن همواره بهترین و پاك ترین احساسات را نسبت به همسایه معظم خود داشته و در این موقع که بجهت مدت قلیلی افتخار شرفیابی حضورملوکانه برای‌دوستدار حاصل‌است‌مجال‌شمردن‌انواع‌مناسبات حسنه که بین مملکتین از قدیم‌الایام موجود ومنتج روابط برادرانه‌و علائق معنوی گردیده است ندارد ، این اصل دوستدار را معتقد میسازد که براساس روابط مختلفه موجود خلل و تزلزلی وارد نخواهد آمد ، بدیهی است که دوستدار با کمال صمیمیت منتهای کوشش را خواهد نمود که مترجم احساسات برادرانه ملت عراق و پادشاه معظم خودنسبت بملت نجیب ایران و شاهنشاه معظم باشم .

دو سال قبل که برحسب وظیفه از مفاد راپرت رستم حیدربیك نماینده مخصوص پادشاه متبوع خود اطلاع یافت یك عبارت زیبائی که آن اعلیحضرت بوی فرموده بودند بخاطر سپرده و تکرار می نماید وآن عبارت این بود : «پس‌از استقرار مناسبات بین ما عنقریب احساسات محبت‌آمیز مرا نسبت به مملکت شما که علائق برادرانه از دیر زمان آنرا بما مربوط میسازد ملاحظه خواهید نمود .»

الطاف شاهنشاهی که شامل رستم حیدربیك گشت و پذیرائی شایانی‌که در مدت توقفش در مملکت زیبای آن اعلیحضرت از طرف ملت کریم ایران دید ، بدوستدار اطمینان کامل میدهد که درانجام وظیفه خود از طرف آن اعلیحضرت و دولت با افتخار ایران مشمول مساعدت خواهد گشت .

بیانات اعلیحضرت‌همایونی

آقای وزیر مختار ـ باکمال مسرت نامه اعلیحضرت ملك‌فیصل ملك‌عراق را که دائر بمعرفی شما بسمت وزیر مختار و ایلچی مخصوص در دربار ما می باشد دریافت میداریم . از

اعلیحضرت رضاشاه

احساساتی که بنام ملت و اعلیحضرت ملك عراق نسبت به ملت ایران و ما اظهار داشتید نهایت خرسندی داریم و احساسات برادری و خیرخواهی خودمان را بوسیله شما به آن اعلیحضرت و ملت عراق اظهار می داریم ، یقین داریم که بمناسبت‌مقام مهم که در مملکت خود داشته و شرکت مهمی که در تشیید روابط حسنه دولتین نموده‌اید تعیین شخص شما بسمت اولین وزیر مختار عراق در ایران بهترین وسیله توسعه و تحکیم علائق‌اخوت دومملکت همکیش و همجوار خواهد بود .

اسب دوانی در زابل

زابل ـ دیروز برای اولین مرتبه اسب‌دوانی تحت نظر آقای سرهنك مکری کمیسر سرحدی تشکیل گردید ، قونسول های خارجه وکلیه شخصیت ها در چادر های مخصوص حضور یافتند دوره دو هزار متری جایزه اول چهل تومان ، هزاروپانصد متری جایزه اول ۳۵ تومان و هزار متری جایزه اول سی تومان تعیین گردید ـ اسب دوانی با کمال انتظام خاتمه یافت ـ دفعه دوم اسب دوانی هفته بعد در دور سه هزار متری انجام خواهد گرفت .

پیشاهنگان مدرسه اخوت ایرانیان

طبق خبری که‌از بغدادواصل گردیده چند روز قبل عده‌ای از پیشاهنگان مدرسه اخوت ایرانیان کاظمین با دسته موزیك ولباس متحدالشکل‌خود در سفارت شاهنشاهی ایران در بغداد حضور یافتند .

در موقع عبور از خیابان ها بنواختن نغمه های دلفریب موسیقی ایران پرداختند و این خودنمونه‌ای ازترقیات روزافزون مملکت کهن سال ایران و بهترین دلیل برتوجهات‌اعلیحضرت همایونی بودکه‌جلب‌عواطف‌واحساسات مردم را میکرد . پیشاهنگان بدین ترتیب وارد عمارت سفارت‌ایران شدند در آنجا بخواندن سرود های دلپذیر فارسی و نواختن موزیك و اداء سلام و خواندن چند قصیده‌فارسی پرداختند و در تمام مدت آقای نبوی وزیرمختار ایران با عموم مامورین سفارت شاهنشاهی در نهایت عطوفت از پیشاهنگان استقبال نمودند و پس‌از پایان مراسم آقای نبوی نطقی ایراد و از حسن تربیت وپیشرفت نوباوگان وطن ابراز خرسندی کرد و در تمام مدت نسبت باعلیحضرت شاهنشاهی احساسات پرشوری ابراز میگردید .

اعلان‌نرخ مصالح ساختمانی

بلدیه طهران نرخ مصالح بنائی را تا اخطار مجدد بشرح ذیل اعلام می دارد :

آجر سفید هزاری ۱۳۵ قران، آجر ابلق هزاری ۱۰۵ قران ، آجر قرمز هزاری ۶۰ قران ، آجر جوش هزاری ۸۰ قران ، آجر فرشی بزرك هزاری ۷۵۰ قران ، آجر خطائی هزاری ۳۶۰ قران ، نیمه تراش شسته هزاری۱۵۰ قران ، آجر تراش هزاری ۳۳۰قران، آجر شش هزاری ۲۰۰ قران ، آجر نیمگرد بزرك هزاری ۱۴۰ قران ،آجر نیمگرد کوچك هزاری ۱۰۵ قران ، آجر فتیله بزرك هزاری ۱۳۵ قران ، آجر فتیله کوچك هزاری ۱۰۵ قران، آجر خاقانی بزرك هزاری ۲۶۰قران، سنك‌نما بزرك هزار دانه ۱۷۰ قران، سنك‌نما کوچك هزار دانه ۱۳۰ قران، گچ کوبیده خرواری ۱۶ قران ،گچ کلوخه خرواری ۱۳ قران ، آهك خرواری ۳۴ قران . بلدیه طهران

(نقل‌از اطلاعات۲۰فروردین ماه۱۳۱۰)

دو نامه از فرنگ

جواد مجابی

انتقاد

آقای «نهنك نژاد» صاحب پایه ۱۴ از گروه ۸ است . بعبارتی دیگر می توان گفت که ایشان برحسب درجات جدید استخدامی ، از صاحب منصبان عالی رتبه وزارتخانه است که شرف حضورایشان موجب سربلندی کارمندان دون‌پایه اداره ماست .

آقای نهنك نژاد نسب از بزرگان‌می برد و روزگاری در جوار شغل آبرومنداداری و مداخل‌حاصله ،صاحب‌ملك و مستغل نیز بوده‌است.اینك براثر ادبار زمانه شغل‌و ملك از دست رفته، در اداره ما روزگار می‌گذراند که بدون درآمد های سابق ، اداری قرضهای سابق‌تنها مشغله‌مهم اوست .

آقای «نهنك نژاد»درکمال آبرومندی وتشخص مشکلات مالی خود را پنهان میدارد و پیش چشم همسایگان‌وکسبه هنوز هیبت قدیمی‌خودرا حفظ کرده‌است .

فرزند برومند ایشان که در روزگاران گشاده دستی و رفاه به‌فرنك اعزام شده،هراز چندی بانامه احوالپرس حال وجیب ابوی می گردد. یك هفته پیش آقازاده یك نامه برای پدر و یك نامه برای دوستش تحریر می کند و براثر گیجی موروثی، نامه‌ها را در پاکت عوضی جای می‌دهد .

امروز نهنك‌نژاد نامه‌ای‌روی میز خود یافت که در انتظار بازبینی بود :

سلام .. دیوید !

می‌بخشی که دیر نامه‌می نویسم ، خودت میدانی که گرفتارم وضع از آنوقت که به ایران برگشته‌ای بدتر شده است . کار در معدن برای محصلین قدغن شده است . حالا من در رستوران «سملورمن » مشغول کارم . بقول بچه ها نقش پشت‌صحنه دارم .

تازگی با «جین» آشنا شده‌ام . یکی از دختر های آشپزخانه است . باهم‌یکجا کار می کنیم . جین گرد و قلمبه است ،عینهو کلفت‌های توپولی منزل ابوی که دلم برایشان یك ذره شده است، آدم تا توی وطن است قدر وطن را نمی داند .

برات بگم که جین آداب معاشرتش رودست‌ندارد .باهم خانه‌یکی شده‌ایم . خرج‌خانه را طفلکی می دهد. چه دختر نجیبی .«ژیزل» را ول کرده‌ام. تو این بی‌پولی هیچ صرف نداشت ، تمام خرج تحصیلی که ابوی از تهران می‌فرستاد کفاف پنج روز ژیزل خانم‌را نمی کرد .

سفارتخانه فشار می آورد که برگردیم تهران .اماآخر هفته پیش آقازاده یك نامه برای پدر و یك نامه برای دوستش تحریر می کند و براثر گیجی موروثی، نامه‌ها را در پاکت عوضی جای می‌دهد .

آداب معاشرت !که اصلا فارغ‌التحصیل بیرون نمیدهد. چندروز پیش «کتی» را دیدم از تو می پرسید ، گفتم‌چشم سیاه تو به ایران برگشت حالا هم سربازی است. کتی گفت دلت بسوزد .وحلقه‌اش را بمن نشان داد پرسیدم : بالاخره کی‌رو به تور زدی؟ گفت از «دیوید» خلتر پیدا شد! پدرم را دیدی از وضع درخشان تحصیلی من بداف‌و بلاف. خیلی خوشش‌می‌آید. شنیده‌ام وضع پولیش بدشده تا چشمش چهارتابشود. مثل کشیش ها دائم مرا توی کاغذ هایش موعظه می کند ،عیاشی های آبادانش را فراموش کرده .

پسر، چه عشق های‌بی‌سرو صدائی این آقایان‌می کردند، پول بی‌حساب ، کله خالی، چه بهتر از این !حالا می‌خواهند بنده مهندس هم‌بشوم شنیدم شغلش را هم ازش گرفته‌اند ، اما باز جای‌امضاء می نویسدصاحب‌منصب عالی‌رتبه وزارت فلان، خواهرم‌می نویسد که به اداره بدی پرتش کرده‌اند . دلم برایش میسوزد،پیرمرد حالامستغلاتش را هم گذاشته روی تحصیل من ، من راضی نیستم، اما چکنم .

می خواهم اینجا ازدواج کنم‌باجین‌یایکی‌ازاین دخترا، بچه‌دار که شدیم اقامت دائم بهم می دهند . بنظر توچطور است ؟ اقامت که گرفتم‌توی یکی از این فروشگاه های بزرك کارمی‌کنم. بهتراست. خوب حالا من باید بروم‌بشت صحنه .نامه رادرز می‌گیرم، یك نامه هم باید برای پدرم بفرستم وضع مالی خیلی خرابست معطل مانده‌ام چه بهانه‌ای بتراشم.راستی تایادم نرفته بگم چند هفته است با یکی از دخترای هیپی آشنا شده‌ام ، پوستین تهرانم‌بدرد خورد.راستی‌چندتا زنگوله و انگشتروخرمهره برایم تهیه کن.

تو خانه «الکسی» جمع‌می شویم.نمی‌دانی چقدرمامانی‌اند. عینهو درویش های خودمان بی تکلفند .

پسر این ماری جوانا هم معرکه‌س ،دیشب‌دودی گرفتم، حکایتی بود ، صد رحمت‌به حشیش .

خوب اگر نامه‌ای از ما نرسید بدانکه یاریق رحمت را سرکشیده‌ایم یا بالکل زده‌ایم تو عالم درویشی . به سوسن و منیژه تلفن بزن از قول من سلام برسان اما از قضایا جائی بروز نده که‌خیط است .

* مارس ۱۹۷۰

هوشنك نهنك‌نژاد

تبصره : آخر اینهم اسم شد آدم یاد افیانوس کبیرمی افتد !

هنوز آقای نهنك نژاد از خماری این‌نامه‌بیرون نیامده بود که داود دوست پسرش‌از راه رسید و پاکتی رابه‌نهنك نژاد داد و با عرض معذرت که ظاهرا در نوشتن‌آدرس روی پاکت اشتباهی روی‌داده است .

نامه خیلی‌کوتاه بود :

پدر مهربانم راقربان‌میروم پس‌از عرض ارادت‌وبندگی وسپاسگزاری از درگاه آن سرورگرامی خاطر عزیز پدر بزرگوارم را مستحضر میسازد که بعلت آغاز شدن ترم دوم کالج و پرداخت شهریه جدیدناچار ازپرداخت یکصددلار اضافی می باشم ، منتظر وصول‌نامه سلامتی‌شما ووجود درخواستی می باشم. وضمنا یادآور می شوم که‌در ترم اول فعالیت درخشانی از خود بیادگار نهاده‌ام که‌شرح آن درروزنامه دیواری‌مدرسه چاپ شده است ، در فرصت مناسب عکس خود را هنگام بازی تنیس در حیاط کالج خدمت پدرومادر گرامیم‌خواهم فرستاد . از قول من خجی (خدیجه خواهر عزیزم را) روبوسی و احوالپرسی‌نمائید. برایش بزودی‌یك جفت‌شلوار برقی خواهم فرستاد ، اما به علت گمرك زیاد فعلا دست نگهداشته‌ام تا جطور بشود. زیاده عرضی نیست .

به تمام آشنایان سلام صمیمانه و گرم بنده‌راابلاغ نمائید .

مارس ۱۹۷۰

گورستان جدید تهران آماده شد

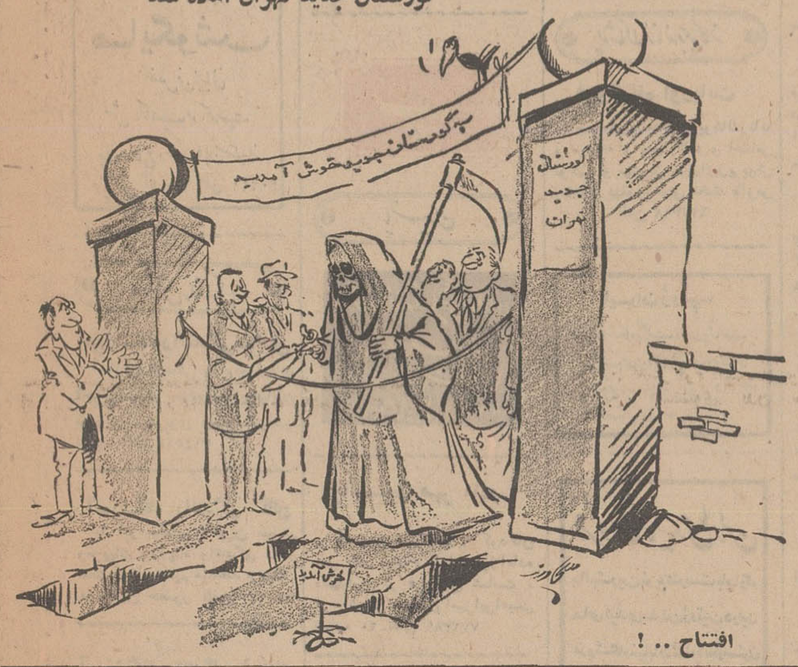

افتتاح .. !

جدول کلمات متقاطع

شماره ۴۲۰۰

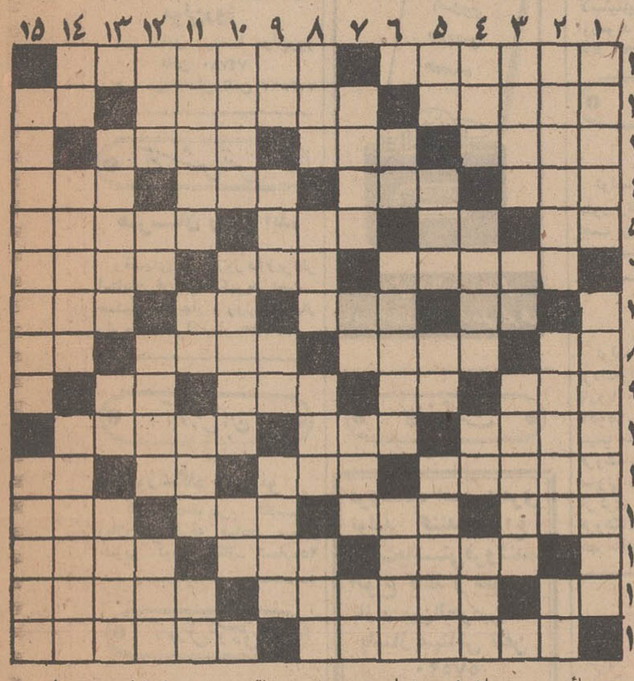

افقی : ۱ـ سیاح‌و کاشف دماغهٔ امید- از حکام خاندان‌زیار ۲ـ اغلب شعرا و نویسندگان مدعی داشتن آنند ـنوعی چشم مرغوب! ـتکیه کلام خانم‌ها ۳ـآهن گردمیان‌پر ـ از وسایل پرواز-جایگاه و تکیه‌گاه ٤ـ حرف تعجب ـ نوعی پلنك- مجلس شیوخ-نقطه‌ای از فرمان و دستور بیشتردارد ٥ـ امر به زندگی کردن میکند ـ اینهم عقل درست‌و حسابی ندارد ـ دعای زیر لب ـ مرکزی‌در بیضی ٦ـ با قراول همراه است ـ واحد الکتریسیته ـ نازیها آدم سوزیش را براه انداخته بودند ۷ ـ معمولا تلخ است! ـ رها وآزاد- ازعزیزان ـ ماری خطرناك ۸ ـ غذایی ساده ـیقین و استقبال کردن ـ سابقا وسیلهٔ روشن کردن موتور بود- ازضمایر فارسی ۹ـ اشك ـ من و شما ـ شاعر رابیاد کشته خویش‌انداخته! ـ علامت اشاره بدور ۱۰ـ یکی از حروف یونانی ـ کشتی جنگی ـ جایگاه و منزلگاه تابستانی ۱۱ ـ از این به باید وارد شد ـ حیله و تزویر ـ منطقه‌ای در هراز ـ از آنسو مظهر باریکی و لاغریست ۱۲ـ لازمهٔ تکامل یافتن ـ بچه شتر ـ خوردن ـ بازهر مخالف زهر است ۱۳ـ دورو نمیتواندباشد ـ خوانندهٔ معروف و فقید ایرانی- می‌بیند و اهل بصیرت است ١٤ـ سرسلسله اعداد ـ اغلب جوانان آرزوی پوشیدن لباسش را دارند! ـ ویران معکوس ۱۵ـ از گاز ها- او را کنار چاه دیدن و خاموش ماندن کار صوابی نیست .

عمودی : ۱ـ راز و سری در کارش هست ـ از روسای جمهور کشورهای اروپائی که اخیرامهمان کشور ما بود ۲ـ چندی قبل نمایشگاهش در ایران ترتیب‌یافته بود- همان شمردن است ـویتامین انعقاد خون ۳ـ شبنم است ونامی برای دختران و زنان ـ قتال و کشنده است ـفعلا همین‌جای‌جدول را حل میکنید ٤ـ اعیان زادگان قدیم داشتند ـ نوعی پاپوش ـ پسوندی‌درفارسی- تنبلش معروفیت دارد ! ٥ـ گوشت به‌ترکی ـرنك خارجی ـ شهری در کرمان ـالبته از آنان چشم یاری باید داشت ٦ـ شامه‌نواز ـ ظرف آبخوری ـ کسی که در زادگاه خود مقیم است ۷ـ قسمتی‌از دست ـتکرار یك حرف ـ آرزو است و حافظ قصرش را سست بنیاد دانسته ـ یازده ۸ـ ثروت است و سوارش میشوند ـ جاده و جای عبور ـ از القاب خارجی ـ نوعی پارچه وشلوار ۹ـ گاهی چنین دستی به سینه افراد میگذارند ـ از جشن های معروف ایران قدیم ـ چون بیاید شامل همه شود ـ از بازی های ورق ۱۰ـ فعلا که مدسازان‌دست از سرش برنمیدارند !ـ طرفدار آئین‌مانی ـ چنین آدمی ظاهرا ناقص نیست ! ۱۱ـ خودداری و پرهیز ـ مورد علاقهٔ خانمها ـموی گردن شیر ـ توانائی و یارا ۱۲ـ شهر شعر و موسیقی ـ عیب‌ونقص ـ گل داغدار !ـ همان در است ۱۳ـ رودی در اروپا ـ پیشوندتافی- خیلی‌ها از رسیدنش وحشت‌دارند ١٤ـ یکی ازغلات ـ نویسندهٔ فقید فرانسوی ـ مجموعهٔ مصوبات لازم‌الاجرا ۱۵ـ از روسای جمهور اسبق امریکا ـبیمار از آن‌ناگزیر است .

حل جدول شماره ۴۱۹۹

۳۱۱۰۸۰

همه روزه ازساعت ٦ تا ۷ بعد ازظهر نظریات شمارا منعکس می کند

آبریزگاه پارك

بنظر عجیب می‌آمد که پارك فرح‌باآن وسعت زیاد حتی دارای یك آبریزگاه نباشد و مردم در کنار جویها و درختان «رفع‌حاجت» کنند .

این مطلب بارها در روزنامه نوشته شده و هنوزمورد توجه‌اداره پارکهای شهرداری تهران قرار نگرفته است .

محسن نیکنام

سد معبر

۳۱۱۰۸۰

قبلا در اول خیابان‌رودکی شمالی منشعب از آیزنهاور یك بازار روز بود که بعلت سد معبر بودن تعطیل گردید ، ولی بجای بازار روز سابق دردوطرف پیاده روی این خیابان پارکینك یك‌شرکت بارکش شهری شده است و علاوه‌بر توقف که خود سد معبرمی باشد ،گریسکاری اتومبیلها را هم دربین پیاده‌رو هاانجام میدهند ، لذا از شهرداری ناحیه تقاضای رفع مشکل داریم .

محمد قدس

اطلاعات مردم

دوچرخه‌ها وموتورها

۳۱۱۰۸۰

در تمام خیابانهای تهران موتور سوار ها و دوچرخه‌سوار ها رعایت اصول رانندگی را نمی کنند وحتی در مواقع شلوغی از پیاده‌رو عبور میکنند و اغلب هم‌باعث مزاحمت عابرین پیاده بخصوص طبقه نسوان می شوند . موتور سوار هاو دوچرخه سوار ها چراغ قرمز را ندیده میگیرندو غالب اوقات جلوی چشم مامورین راهنمائی از چراغ قرمز رد میشوند و باعث‌ایجاد تصادفات میگردند ، لذا تقاضا دارد که اداره‌راهنمائی و رانندگی در این مورد سخت‌گیری بیشتری کندو آنرا به‌رعایت اصول‌رانندگی آشنا سازد .

ژیان‌بد

پارك تعطیل شد

دیشب به پارك رضا پهلوی‌رفتم که خستگی روزانه را در پارك‌ازتن بدرکنم ولی درست ساعت ۷ بعد از ظهر که شد تمام فواره ها را بستند و پس از چند دقیقه‌از اطراف پارك«سوتها»بصدا درآمدو متصدیان پارك تعطیل شدن پارك را اعلام و مردم را دعوت به خروج از پارك می کردند و چنان در اینکارعجله می کردند که مردم دچار وحشت شده بودند . در حالی که ساعت ۷بعدازظهر تازه‌اول‌شب است‌ومردم می خواهند از پارك استفاده کنند و محل مناسب دیگری برای خانواده ها و اطفال وجود ندارد ، لذا ازشهرداری تقاضا میشودنسبت به‌رفع این نقیصه بزرك‌اقدام کنند.

خسرو پاك نژاد

ویزیت پزشکان

۳۱۱۰۸۰

سالهاست که قرار بوده برای کنترل‌ویزیت پزشکان راه حل عملی و منطقی‌مورد استفاده قرار گیرد که‌احیانا از اجحاف نسبت به بیماران جلوگیری گردد ، ولی تاکنون در این مورد قدمی اساسی برداشته نشده‌است‌و بیمار ناگزیر است هرمبلغ که پزشك معین میکندبرای هرمعاینه بپردازد و بطور کلی ضابطه‌ای‌در کارنیست. من برای یك آزمایش چشم ویزیت ۵۰۰ ریال پرداخته‌ام و اگر بخواهم معالجه کنم نمیدانم بایستی این مخارج را از کجا تامین کنم. لذا تقاضا دارد فکری برای این مشکل بشود .

علی جوادی

مسائل روز از نظر نویسندگان اطلاعات

فراریان بیمه شخص ثالث

شرکت سهامی بیمه ایران نامه‌ای برای صاحبان اتومبیل فرستاد و در آن یادآور شد که بیمه شخص ثالث شمادر فلان تاریخ منقضی خواهدشد خواهشمند است برای تجدید بیمه‌نامه خود حق بیمه آنرا بمبلغ فلان ریال به‌شعبه بانك ملی یا بانك بیمه بپردازیدو رسیدش را بفرستید تافورا بیمه‌نامه صادرو برای شما فرستاده شود این کار از یك جهت که تماس و گرفتاری صاحب اتومبیل را برای‌بیمه کردن اتومبیل کم میکند و ضمنا تاریخ انقضای بیمه راهم بیادش می‌آورد کار بسیارحوبی بود اما ضمنا این نکته را هم بیاد صاحبان اتومبیل می‌آورد که پس تکلیف اتومبیل‌هائیکه تاکنون بیمه نشده‌اند ودر سال قبل دیناری برای بیمه شخص ثالث نپرداختند چه میشود؟ دولت با این دسته چه کرد؟در سال جاری چه وضعی خواهند داشت .

این سئولات برای آن‌مطرح میشودکه کار اجباری ازجمله بیمه شخص ثالث که آنهم اجباری است مطبوع طبع همه نیست و مثل همه کار های اجباری بسیاری از افراد از آن فرار میکنند و این فرارچنان مسری است که اگر فکری برایش نشود روزی به فرار دسته‌جمعی مبدل میشود بنابر این همه مایلند بدانند که بیمه شخص ثالث که برای همه صاحبان اتومبیل اجباری بود آیا درباره همه عمل شدو چه موقعیتی داشته است واگر عده‌ای اتومبیل های‌خود رابیمه نکردند وضعشان در سال‌جاری چه خواهد شد ؟

بیمه اتومبیل تنها مربوط بصاحب اتومبیل نیست چون وقتی تصادفی اتفاق افتاد تمام آثار و نتایج منفی تصادف متوجه طرف دیگر که صاحب اتومبیل نیست میشود و اگر اتومبیل بیمه نباشد طبعا این طرف صدمه دیده است که دچاردردسر وصدمه وخسارت میگردد و روز ها و ماهها وسالها باید دنبال خسارتش بدود و هیچ دستگاهی هم جوابگوی او نیست و از آنجائیکه همه مردم ممکن است یك روز طرف خسارت دیده بشوند بنابر این بیمه نکردن و یا بیمه شدن یك اتومبیل‌بهمه‌مربوط است‌وشاید بخاطر همین‌عمومیت قضیه‌بیمه شخص ثالث یك مسئله‌عمومی و اجباری شناخته شده است.

متاسفانه در سال قبل این قانون برای همه اجرا نشد وتعداد اتومبیل‌های بیمه نشده حتی بادعای خود شرکت‌های بیمه ده ها هزار دستگاه می باشد مسئولیت بیمه نشدن‌این اتومبیل‌ها هم بین چند دستگاه لوث میباشد و تا وقتیکه وضع بهمین نحوباشد تعداد فراریان از بیمه شخص ثالث روز بروز افزایش خواهدیافت ومتاسفانه عده‌ای از صاحبان اتومبیل که حتما از مردم نیمه مرفه‌مملکت هستند از زیربار این وظیفه عمومی و اجتماعی فرار خواهند کرد .

نکته جالب اینست که خود دستگاههای دولتی در سال قبل بعلت عدم پیش بینی اعتبار نتوانست اتومبیل های خودرا بیمه کند و حالا هم معلوم نیست که اعتبار تامین کرده باشند .

بهرصورت تا وقتی دولت تکلیف کار اجرائی بیمه شخص ثالث را چه از نظر مقررات و چه از نظر وظایف دستگاهها دقیقا روشن نسازد برتعداد مستنکفین و فراریان بیمه افزوده خواهد شد .

علی باستانی

تقویم اطلاعات

پنجشنبه ـ بیستم فروردین ماه ۱۳۴۹ ـ دوم صفر ۱۳۹۰ ـ نهم آوریل ۱۹۷۰

ساعات شرعی

استخراج‌دکتر ریاضی کرمانی

اذان صبح ساعت ٤ و ۷ دقیقه . طلوع آفتاب ساعت‌و ۳۹ دقیقه . ظهر شرعی ساعت ۱۲و٦ دقیقه . اذان مغرب ٦و ۵۰ دقیقه .

برنامه اول

برنامه پنجشنبه

۱۷ـ۳۰ اسلاید و موزیك
۱۸ـ۰۰ اعلام برنامه
۱۸ـ۰۲ خلاصه اخبار
۱۸ـ۰٦ کودکان «کارتون پله‌پله . چشم‌چشم‌دو ابرو .از گذشته های دور »
۱۹ـ۰۰ نوجوانان «ورزش»
۱۹ـ۳۵ آقای تماشائی
۲۰ـ۰۰ برنامه مخصوص سالروز واقعه ۲۱ فروردین
۲۰ـ۳۰ مشروح اخبار همراه با فیلم های خبری
۲۱ـ۰۵ واریته ناسیونال
۲۲ـ۰۰ فوتبال جام‌باشگاه‌های آسیابین ایران و اندونزی

برنامه جمعه

۱۰ـ۱۵ اسلاید و موزیك
۱۰ـ۳۰ اعلام برنامه
۱۰ـ۳۲ سخنرانی مذهبی‌آقای صالحی کرمانی ـاشعارمذهبی «درویش امیر حیاتی »
۱۱ـ۰۰ کیمیا
۱۱ـ۳۰ سرزمین عجایب «سرزمین وحشت »
۱۲ـ۳۰ رقص ایرانی
۱۳ـ۰۰ تفسیر وقایع هفته
۱۳ـ۳۰ فیلم سینمائی
۱۵ـ۰۰ پخش مستقیم فوتبال جام باشگاههای آسیا «نهائی»
۱۹ـ۰۰ نوجوانان « چهره‌های درخشان »
۱۹ـ۳۰ تام‌سایر
۲۰ـ۰۰ موسیقی فرهنك‌وهنر «افسانه »
۲۰ـ۳۰ مشروح اخبار همراه با فیلم های خبری
۲۱ـ۰۵ آلفرد هیچکاك
۲۲ـ۰۰ میخك نقره‌ای

برنامه نیمروز شنبه

۱۲ـ۱۵ اسلاید و موزیك
۱۲ـ۳۰ اعلام برنامه
۱۲ـ۳۳ کارتون
۱۲ـ٤۵ کارگر
۱۳ـ۰۰فیلم زنان هفت‌تیربند
۱۳ـ۳۰ مشروح اخبار همراه با فیلم های خبری
۱۳ـ٤۵ واریته
۱٤ـ۰۰ شما و تلویزیون

برنامه دوم

برنامه امشب

۱۸ـ۳۰ اسلاید و موزیك
۱۹ـ۰۰ اعلام برنامه
۱۹ـ۰۲ رانده شده
۲۰ـ۰۰ برنامه مخصوص سالروز واقعه ۲۱ فروردین
۲۰ـ۳۰ مشروح اخبار همراه با فیلم های خبری
۲۱ـ۰۰ مسابقه برنده بجا
۲۱ـ۳۰ سرگذشت
۲۲ـ۰۰ موسیقی ایرانی
۲۲ـ۳۰ آخرین اخبار
۲۲ـ۵۰ برزخ

برنامه جمعه

۱٦ـ۳۰ اسلاید و موزیك
۱۷ـ۰۰ اعلام برنامه
۱۷ـ۰۲ فیلم سینمائی
۱۸ـ۳۰ واریته
۱۹ـ۰۰ اختابوس
۱۹ـ۳۰ شما و تلویزیون
۲۰ـ۰۰ مسابقه نیم میلیون ریالی
۲۰ـ۳۰ مشروح اخبار همراه‌با فیلم های خبری
۲۱ـ۰۰ تئاتر
۲۲ـ۰۰ رازبقا
۲۲ـ۳۰ موسیقی ایرانی

تلویزیون آموزشی

برنامه امشب

۱٦ـ۰۰ آهنگها وچشم‌اندازها
۱٦ـ۳۰ زبان انگلیسی دوره دوم
۱٦ـ۵۰ فیلم آموزشی
۱۷ـ۰۰ شیمی سال ششم
۱۷ـ۳۰ برنامه ورزشی
۱۷ـ٤۵ ریاضی سال ششم
۱۸ـ۱۰ برنامه هنری
۱۸ـ۲۰ فیلم آموزشی
۱۸ـ۳۵ فیزیك سال ششم
۱۹ـ۰۰ برنامه هنری
۱۹ـ۱۰ طبیعی سال ششم
۱۹ـ۳۵ ادبیات
۲۰ـ۰۰ در راه آموزش و پرورش

برنامه جمعه

۸ـ۰۰ آهنگها و چشم‌اندازها
۸ـ۳۰ برنامه کودکان
۸ـ٤۵ مسابقه علم و تجربه
۹ـ۰۰ جدول هوش و حوصله
۹ـ۳۰ مجله تلویزیونی جوانان
۱۰ـ۰۰ مسابقه شیمی
۱۰ـ۱۵ مسابقه اطلاعات‌عمومی
۱۰ـ٤۵ مسابقه طبیعی
۱۱ـ۰۰ برنامه هنری
۱۱ـ۳۰ فیلم آموزشی
۱۱ـ٤۵ ره‌آورد هفته
۱۲ـ۰۰ مسابقه ریاضی
۱۲ـ۱۵ برنامه هنری
۱۲ـ۳۰ فیلم سینمائی

تلویزیون آمریکا

برنامه امشب

۸ـ۰۰ کارتون فلیکس
۹ـ۰۰ کاپیتان کانگرو
۱۰ـ۰۰ راهاید
۱۰ـ۵۵ پایان برنامه‌بامدادی
۱۷ـ۵۵ برنامه « تهران » بیل بورد »
۱۸ـ۰۰ اخبار
۱۸ـ۱۱ برنامه آینده تلویزیون
۱۸ـ۲۰ بزرگترین مسابقه بکس قرن
۱۸ـ۳۰ اطلاعات مخصوص
۱۹ـ۰۰ برنامه واترفونت
۱۹ـ۳۰ بیورلی هیلبیلیز
۲۰ـ۰۰ برنامه مخصوص
۲۱ـ۰۰ دره بزرك
۲۱ـ۵۵ برنامه « تهران بیل بورد »
۲۲ـ۰۰ آخرین اخبار
۲۲ـ۱۵ مسابقه ملکه زیبائی

برنامه جمعه

۸ـ۰۰ کارتون فلیکس گربه
۹ـ۰۰ آقای شهردار
۱۰ـ۰۰ تئاتر بن گری
۱۰ـ۳۰ سرزمین سحرانگیز آلاکازام
۱۰ـ۵۵ پایان برنامه بامداد
۱۳ـ۳۰ چهار راه
۱٤ـ۰۰ زندگی همین است
۱٤ـ۳۰ جواب
۱۵ـ۰۰ برنامه مخصوص
۱۵ـ۳۰ برنامه ورزش
۱۷ـ۵۵ برنامه « تهران بیل‌بورد »
۱۸ـ۰۰ اخبار
۱۸ـ۲۰ زندگی آرتور روبنشتاین
۱۹ـ۳۰ بی‌صفریك
۲۰ـ۰۰ جیمی راجرز
۲۱ـ۰۰ یونانزا
۲۱ـ۵۵ « تهران بیل بورد»
۲۲ـ۰۰ اخرین اخبار
۲۲ـ۱۵ کارآگاهان
۲۲ـ۳۰ نمایش امشب

کجا چی کجا

هرچه لازم دارید از روی حروف الفبا پیدا کنید

ا

آرایش وزیبائی

سالن آرایش آبشار پهلوی
مبتکر فن‌آرایش ، ماساژ مو ، جلوگیری‌از ریزش‌مو ، ماساژ صورت ، صاف کردن موو‌شوار پهلوی دوراهی یوسف آباد جنب گرمابه آبشار پهلوی ۶۲۰۸۱۱

آرایش ایتالی (مردانه)
مظهر بهداشت و ابتکار
پهلوی‌بالای دوراهی یوسف‌آباد جنب خیابان ابن‌سینا (۳۹۶)
تلفن۶۲۹۰۸۳

سالن آرایش‌پری هاشمی
مبتکر زیباترین مدل های آرایش مو و توالت عروس
خیابان‌اردیبهشت شمالی‌چهار راه ناهید شماره ۷۰ تلفن۴۲۳۱

آرایشگاه چهره‌نما
سالنهای آرایش چهره‌نما با متخصصین فن بمدیریت عیسی چهره‌نما دیپلمه هامبورک امیریه مختاری تلفن ۲۸۲۶۰

سالن آرایش
هایگوشن
متخصص فن زیبائی
مش ، رنگ مو ، کوپ
چهارراه کالج ، خیابان شیراز کوچه لطفی شماره ۱۱ تلفن ۴۰۹۹۱

آموزش رانندگی

آموزشگاه‌رانندگی ساحل
آموزش‌رانندگی بااتومبیل‌های آخرین‌سیستم سعدی شمالی‌خیابان مطبوعی روبروی بیمارستان‌امیر اعلم . تلفن ۳۱۴۵۱۴

آموزشگاه رانندگی کالج
با اتومبیلهای آخرین سیستم ومربیان ورزیده رانندگی رادر مدت کوتاه تعلیم میدهد. نزدیك میدان‌امین حضور تلفن: ۳۵۰۱۷۰

آموزشگاه رانندگی فرهنك
تعلیم رانندگی‌با ماشین‌های آخرین سیستمو مربیان‌آزموده خیابان فیشرآباد چهارراه ثریا تلفن ۶۰۱۹۵

آموزشگاه‌رانندگی‌وفنی مولن‌روژ
۱ـ مقابل سینما مولن‌روژ تلفن ۷۴۷۸۰
۲ـ سیدخندان تلفن ۷۷۳۵۲۷

آموزش رقص

هنرستان رقص ایده
رقصهای مدرن روز دا زیر نظر استادان فن فرا بگیرید تخت‌جمشید بین بهار و روزولت‌چهار راه ملك‌الشعراء بهار ۷۵۶۷۳۱

آموزش زبان

آموزشگاه امین نو
کلاسهای‌تقویتی. کلاسهای زبان و متفرقه خیابان سعدی جنوبی کوچه ممتاز. شماره۲۵

آموزش موسیقی

کلاس موزیك آپولن
تعلیم آوازو سازهای‌مختلف موسیقی زیر نظر :
عطاالله خرم
شاهرضا پهلوی تلفن۶۵۶۱۶

ب

بارکش شهری

اتوبار فردوسی
تلفن ۷۹۱۱۱۲
۷۹۱۱۱۱

پارس بار
بارکش شهر و حومه
تلفن ۷۸۱۱۱۱

رشدیه‌بار
بارکش شهر و حومه
اتوبوس دربست موجود است
تلفن ۹۵۸۳۳۳

اتوبار صفا
بارکش شهر و حومه
تلفن ۷۶۳۳۱۷

پیمان‌بار
حمل اثاثیه منزل
تلفن ۷۲۲۲۲ ـ ۷۳۳۳۲

باربری

بنگاه باربری بهار
خط‌السیر : رفسنجان ـ کرمان ـ سیرجان ـ بندرعباس ـ بهزاهدان زابل و توابع . ری میدان شهرداری تلفن ۲۰۰۴۲ـ۲۵۷۲۹

پ

پانسیون

پناهگاه وخانه آسایش کودکان
برای کودکان عقب افتاده
بصورت روزانه وشبانه‌روزی
نیاوران ابتدای خیابان کاران ۸۸۰۱۰۵

پانسیون مهر مادر
پانسیون نوزادان و کودکان مهر مادر درتمام ساعات روزآماده نگهداری از فرزندان شماست . فرح شمالی خیابان امیرابراهیمی شماره ۲۰ تلفن ۷۷۲۳۸۹

پس انداز بانکی

آسودگی خیال در زندگی
با پس انداز در بانك ملی ایران

کاغذ ـ پاکت

فروشگاه اصغرعامری
تولید کننده انواع باکت‌ماشینی‌فروشنده انواع کاغذ و مقوا .
بازار بین‌الحرمین ـ پاساژ مهتاش تلفن ۵۷۵۲۰

پارچه مردانه وزنانه

تالار بزرك پارچه
انواع پارچه های پشمی‌داخلی و خارجی مد روز برای بانوان و فاستونی در طرحهای جالب برای آقایان و تور ، پرده ،پتو را بانازلترین قیمت بمعرض‌حراج گذاشته است . صاحبان مزون‌و مغازه‌داران میتوانند از این‌حراج استفاده نمایند .
چهار راه شاه ساختمان رویال

فروشگاه بزرك کازرونی
انواع‌فاستونی‌های مردانه وزنانه ازپشم‌مرینوس‌وعالی‌ترین پتوهای بافت کارخانجات وطن
خیابان سعدی تلفن ۳۳۶۵۶۸

فروشگاه فرد
فروشنده انواع پارچه های مردانه و زنانه ناصرخسرومقابل بانك بازرگانی تلفن ۵۲۸۲۷

پوست دوزی

پوست دوزی جیمی (هاکوپیان)
بهترین پالتو پوستهای قره گل تودلی بره (بروتل) با دوخت آخرین مدل . انواع‌رنك و مدلهای اشارپ از پوست مینك و انواع مختلف پوستهای قیمتی . خیابان سعدی جنوبی پلاك ۴۵۹ تلفن ۳۳۷۷۷۳

پوست فروشی وك لئون
بهترین پوستهای بره تودلی (برش شواینز) با انواع مدلهای مختلف با سفارش قبلی . خیابان شاه‌چهارراه کاخ ۸۸ تلفن ۴۱۷۷۹

پلاستیک

انواع نخ ونوارپلاستیك
انواع نوارهای صندلی انواع شیلنك‌های پلاسیك مابین چهارسو بزرك وچهارسو کوچك تلفن ۵۵۹۹۴

پوشاك زنانه وبچه گانه

فروشگاه اوریانت
جدیدترین مدلهای پوشاك‌زنانه و‌مردانه و بچه گانه و اجناس لوکس و بهترین مدلهای‌زیرپوش زنانه . پهلوی نبش تخت طاوس تلفن ۶۲۷۳۶۸

ایران ژوپ
اولین فروشگاه بزرگ دوزندن پوشاك دشاش تهران ایده آل شیك پوشان
خیابان سعدی زرسیده بچرخش تلفن : ۸۹۱۶۶۵
ازشهرستانها نماینده فعال میپذیریم

فروشگاه لیدی مارلن
جالبترین نوع کردست بامارك های لیدی مارلن ژوتین دراین فروشگاه خیابان شاه پاساژ مستوفی زاده شماره ۱۱۵ تلفن: ۶۱۳۸۵۱

فروشگاه نیك
انواع جدید ترین کرستهای لاستیناپترین‌و لوازم آرایش اورموند . خیابان لاله‌زار نو پلاك ۳۳۲ تلفن ۳۳۸۹۵۱

پیراهن مردانه

پیراهن آذر
تولید کننده پیراهن مردانه‌و بلوز زنانه ، سفارشات‌دوخت‌و نصب پرده پذیرفته میشود . ژاله بین ایستگاه آب سردار و بهنام

پاناما
تولید کننده بهترین پیراهن مردانه‌واولین صادر کننده‌پیراهن باروپا .شاهرضامقابل‌پارك‌ولیعهد ۶۵۰۵۱. اول لاله‌زارنو مقابل سینما متروپل .فروشگاه فردوسی فروشگاه بزرك ایران . فروشگاه تعاونی‌ارتش سوم اسفند.فروشگاه مرکزی ارتش باستیان و سایر فروشگاه های معتبر تهران و شهرستانها .

ت

تابلو

آپادانا
سازنده زیباترین تابلو های نقاشی ، نئون ، پلاستیك ، خطاطی ، طراحی ، لاله‌زار جنوبی کوچه کیهان ۳۳۳۱۴۷

نئون آزاد
سازنده تابلو های نئون و پلاستیك‌چراغهای‌سقفی‌چهار راه شاه ساختمان آزاد شماره ۳۳ تلفن ۶۱۳۶۴۱

نئون پلاستیك انصاری
سازنده تابلو های استاندارد شده نظام پزشکی شاهرضا پیچ شمیران تلفن ۷۶۴۶۸۱

زرین نئون
سازنده تابلو های نئون وپلاسیتك سعدی شمالی مقابل سینما ادئون کوچه بدایمی تلفن ۳۳۸۵۳۸

تریکو

تریکو ارباب
تهیه و فروش بهترین تریکو در ایران میدان‌شهناز بازارلوکس پارس تلفن ۷۵۷۲۱۶

تریکو جم
تولید کننده بهترین نوع‌پوشاك در ایران . منوچهری روبروی کوچه ژاندارك شماره ۱۸۱ تلفن ۳۱۳۲۳۶

تعمیر اتومبیل

تعمیرگاه مجاز شماره ۳ آریا وشاهین
دستگاه میزان فرمان و بالانس چرخ آیزنهاور جنب وزارت‌کار تلفن ۹۵۷۴۳۷

تعمیرگاه شماره ۶ آریاوشاهین
مجهز بدستگاه های میزان فرمان ، بالانس چرخ ، میزان موتور و تنظیم ترمز با دستگاه الکترونیك منیریه تلفن ۵۲۴۶۲

تعمیرگاه شماره۷ آریا وشاهین
با کلیه وسائل فنی مدرن ، گارانتی اتومبیلهای نو تا ۵هزار کیلومتر . خیابان شمیران اول شیراز تلفن۷۵۹۰۰۰ـ۷۴۶۴۲

تعمیر گاه مجاز ۱۱ جیپ اریا و شاهین
با مدرن ترین وسائل درجدمت شما . خیابان‌شمیران ، ضرابخانه تعمیرگاه نمونه تلفن ۷۷۲۰۵۳

تعمیر گاه مجاز ۱۶ آریا و شاهین
مجهز بتمام وسایل
امیریه روبروی درمانگاه ارتش سرویس اتوکار تلفن ۴۲۰۰۳

تعمیرگاه ۲۰ آریا و شاهین
بالانس چرخ و میزان فرمان سرویس سیار مخصوص آریا و شاهین در خدمت شما . راه‌آهن مقابل زمین فوتبال اتوسرویس لئون تلفن ۸۵۱۶۰۱

تعمیر گاه مجاز
۴۴ آریا و شاهین
۵ ژیان و ۲۹ فولکس واگن
فلکه تهران پارس ۷۸۰۱۶۹

تعمیر گاه مجاز ۸ فولکس واگن
مجهز بتمام وسائل تعمیرات خیابان ایرانمهر روبروی پارك خیام‌ـسرویس‌ایرانمهرـ۷۵۷۵۵۶

تعمیرگاه فولکس واگن
تعمیرات اتومبیلهای فولکس‌و بنز میزان فرمان ، بالانس چرخ نوابـچهار راه اناری تعمیرگاه ونوس تلفن ۹۵۴۰۶۳

تعمیرگاه مجاز ۱۸ فولکس‌واگن
مجهز به تمام وسائل تعمیرات خیابان مخصوص سرویس پارس تلفن ۹۵۳۷۰۳

تعمیرگاه مجاز ۲۴ فولکس‌واگن
خیابان‌تهران‌نو ـ ارباب‌مهدی مهرگان سرویس تلفن ۷۹۰۳۹۹

تعمیرگاه شماره یك‌پیکان
لچمن
خیابان پهلوی نرسیده به تخت‌جمشید تلفن ۴۴۹۰۶

تعمیر تلفن

بزرگترین تعمیرگاه تلفن ونمایشگاه تلفن
حشمت‌الدوله چهارراه باستان
رادیو باستان تلفن ۴۸۱۳۸

تعمیر لوازم برقی

تعمیرگاه الکتریکی احیاء
تعمیرات لوازم برقی اتومبیل و دینام های ترانزیستوری وشارژ باطری ـ سی‌متری نظامی مقابل پمپ بنزین تلفن ۲۲۲۶۱

غرب الکترونیك
تعمیر انواع تلویزیون و نصب کنورتوراتوماتیك آلمانی با ۳۰درصدتخفیف تلفن۷۵۴۵۰

تعمیر ونصب بخاری وکولر وآبگرمکن

موسسه فنی اسپارك
مونتاژ و تعمیر انواع‌یخچال و کولر، سردخانه، لباسشوئی، شوفاژ تهویه و آبگرمکن لوازم الکتریکی و طبی تلفن ۴۳۳۵۵

کارگاه فنی جلالی
متخصص نصب تهویه و کولر سازنده کانالهای هدایت هوا تلفن ۷۵۸۰۴۲

تکنیك میرهادی
نصب مجاز ، سرویس کولر ، بخاری، آبگرمن‌و کانال‌هدایت‌هوا سازنده دریچه تنظیم هوا . خیابان گرگان معینیه ۷۵۵۷۳۱

چ

چلوکباب

چلوکبابی البرز
Chelo Kabab Alborz
مرغوب‌ترین چلوکباب و چوجه کباب را در بهترین و مفرحترین سالن صرف نمائید برای جشنها و عروسیها سالن در اختیار مشتریان میباشد . قلهك اول خیابان دولت تلفن ۸۱۶۵۱

سالن چلوکبابی‌بزرگمهر
مطبوعترین چلوکباب درسالن مجهز بزرگمهر . سالن‌جهت جشن و میهمانیها آماده پذیرائی است تلفن ۴۶۴۰۸

هتل‌پالاس
با چلوکباب و جوجه کباب‌مطبوع رضایت خاطر شما و میهمانان شما را فراهم خواهد کرد . اسلامبول‌تلفن ۳۳۸۱۶۶ـ ۳۳۴۰۴۹

چلوکبابی فردملی
بامطبوعترین چلو کباب در سالن مجهز از شما و میهمانانتان پذیرائی میکنند . خیابان پهلوی سه راه عباس‌آباد تلفن ۶۲۶۸۰۰

چرخ خیاطی

SINGER SEWING MACHINES

چرخ خیاطی
سحرآمیز تمام اتوماتیك
سینگر
مدل ۷۰۰
تنها چرخ خیاطی است که در عالم مد و خیاطی علاوه‌بر دوختهای زیبك زاك و تزئینی قادر به انجام دوخت دایره‌ای شکل اتوماتیك و توفیله دوزی و پس دوزی و دوخت جا دکمه بطور توماتیك میباشد ماسوره سحرآمیز چرخ سینگرمدل ۷۰۰ بطور اتوماتیك در ماکوپر میشود برای مشاهده این شاهکار چرخ سینگربه شعبات و نمایندگی های سینگر مراجعه فرمائید .

خ

خشکبار

خشکبار فردشاهرضا
اولین تهیه کننده آجیل گرم و پسته کادوئی دز ایران شاهرضا چهار راه پهلوی تلفن ۴۰۸۰۲

خشکبار فرحبخش
شاه‌آباد روبروی خیابان باغ سپهسالار تلفن ۳۳۶۷۷۷

خواربار

تجارتخانه رحمانی
انواع بهترین برنج بقیمت تجارتی و دست‌اول. پامنار مقابل بازرگانی شوروی ۳۱۲۰۴۱

ماکارونی و رشته فرنگی سنبله باجدید ترین ماشین آلات اتوماتیك ، بهترین‌مواداولیه، عالیترین ماکارونی . خیابان تهران‌نو . ایستگاه‌مدرسه۷۹۰۳۴۴

واعظی
امانت فروشی انواع خواربار بقیمت تجارتی کلی و جزئی تهران خیابان خیام مقابل‌شرکت تلفن (تلفن ۲۷۴۷۶)

FOOD PRODUCTS OF SHEMSHAD

کارخانجات کنسروسازی
شمشاد
پیشروصنایع غذائی درایران
تهیه‌کننده بهترین : کمپوت
مربا ـ ترشی ـ انواع شور
رب گوجه فرنگی ـ آب میوه ـ
ـ انواع کنسرو و دلمه پاستوریزه
کارخانه : خیابان آرامگاه مقابل مسجد
ملکه مادر تلفنهای ۵۳۱۵۹-۵۰۴۲۵
تلفنهای مرکز پخش ۵۷۷۸۹-۵۰۸۰۰
نمایشگاه و دفتر مرکزی : خیابان سپهبدی بالاتر از کاخ مرمر شماره ۳۵۷ تلفن ۶۴۶۰۲

د

داروخانه

داروخانه وفروشگاه بنزامین
خیابان تهران‌نو ایستگاه پل تلفن ۷۹۲۰۳۰

صفحه
کی . چی . کجا
از ۸ صبح تا ۶
بعد از ظهر
تلفنی آگهی میپذیرد
۳۱۱۲۲۵

دامپزشکی

کلینیك دامپزشکی وسالن زیبائی‌حیوانات
از ساعت ۸٫۳۰ تا ۱۳
خیابان تخت طاووس
نبش فرح جنوبی
تلفن ۷۶۲۱۱۶

درمانگاه وخدمات بهداشتی

واکسیناسیون پاستور
پیشگیری و درمان بیماریهای کودکان
پذیرائی عصر ها .
دروازه‌دولت‌نبش‌روزولت
تلفن ۷۵۶۵۲۷

دروپنجره ساختمانی

کارخانه آلیاژ
پیمانکار اسکلت فلزی انواع دروپنجره ، سقف کارخانجات . اول خیابان سیمتری نارمك تلفن ۷۹۳۶۱۷

کارخانه عبیدی
سازنده انواع درو پنجره‌آلومنیم دفترفنی خیابان شاه ساختمان آلومینیم طبقه سوم شماره ۳۴۱ تلفن ۴۵۴۴۶ ـ ۹۵۵۹۰۰

کارگاه فنی میرزائی
تولید کننده انواع در وپنجره پروفیلی و لوله کشی
خیابان خزانه فرح آباد ـ فلکه سوم تلفن ۵۳۷۷۳

دفاتراسناد رسمی وازدواج

دفتر اسناد رسمی درجه اول ۱۶۰
ازدواج ۲۱۴ و طلاق ۱۱۶ و گواهی امضاء بسردفتری حاج حکمت جوادیه ـ خیابان ۲۰ متری ۲۹۱۹۰

دفتر اسناد رسمی۲۳۶
و ازدواج ۱۵ و طلاق ۱۱۳ و گواهی امضاء بسردفتری علی طاهر واعظی جوادیه خیابان ۲۰ متری نبش صالح نیا ۵۵۱۵۹

دفتر اسناد رسمی درجه اول ۳۱۲
گواهی امضاء سردفتر حسین زرشکن. سیمتری‌پائین‌میدان‌قزوین مقابل بیمارستان فارابی ۲۶۷۶۴

دفتر اسناد رسمی درجه اول ۴۳۱
ازدواج ۳۰۱ و گواهی امضاء سردفتر علی خوش‌گو مقابل‌زندان قصر تلفن ۷۱۲۵۵

دکوراسیون وتزئینات

موسسه‌تزئیناتی اوتی
تولید کننده بهترین نوع موکت (فرش ماشینی) بانازلترین قیمت.
مترمربعی
۳۳ تومان
دراختیارعموم‌قرارمیدهد
اوتی
خیابان قدیم سمیران چهارراه حقوقی‌ساختمان فداج تلفن ۷۶۲۶۰۷

شرکت تزئینات پیشکا
نصب و دوخت پرده ، پرده کرکره کارهای‌تزئینات .خیابان شاه چهار راه شیخ‌هادی نبش بهرامی پلاك ۹۸ تلفن ۶۱۱۶۴۲

فروشگاه ترمه
انواع پارچه های پرده‌ای سفارش دوخت و نصب پرده روزولت بالاتر از سه راه دیبا تلفن ۷۶۳۸۳۷

تالار حجله
نمایشگاه و فروشگاه
پارچه های پرده‌ای ، دوخت ونصب انواع پرده های پارچه‌ای فرح جنوبی بین تخت طاووس و عباس‌آباد تلفن ۷۴۷۲۵

موسسه‌تزئین‌جانفدا
انواع کاغذ دیواری
پرده‌کرکره ، کف‌پوش
تهران‌پارس .خیابان۱۵۰شماره۳۷۰
تلفن ۷۸۱۹۷۷

کف‌پوش پلاستیکی
ژزلئوم
با ۵ سال ضمانت سفارش‌تلفنی ۷۲۴۰۴ ـ ۷۲۵۲۵

دکوراسیون‌رویال
بهترین پرده کرکره ، کاغذ دیواری ، کاغذ شیشه کف پوش،موکت ،درب‌کشوئی‌اول کریمخان زند (روزولت)۶۲۷۳۷۲

تزئینات ورسای
دکوراسیون پرده، فرش‌ماشینی کف‌پوش ، کاغذ دیواری، پرده کرکره تلفن ۷۶۳۸۷۴

دل وجگر

حاج شعبان میانجی
غوره‌فروش تازه‌ترین
دل ـ جگر ـ قلوه
زبان گاو و گوسفند ـ
کله پاچه ـ مغز
خیابان اسلامبول
پاساژ مرکزی
تلفن
۳۳۶۹۱۶

دوزندگی

دوزندگی حیدری
دوزنده بهترین و جدیدترین مدل های زنانه و مردانه فرح‌آباد مقابل ساختمان های بانك رهنی ـ تلفن ۷۹۰۶۵۲

دوزندگی رشدی
شیك‌ترین لباس مردانه و زنانه را با بهترین دوخت در اسرع وقت تحویل میدهد . لاله‌زارنو مقابل ربه کا پاساژ چلچله تلفن ۳۳۵۸۱۳

ر

رادیو

رادیو اتومبیل
سواری ، باری ،اتوبوس
مرکز فروش و نصب
رادیو شایان
پشت شهرداری تلفن۳۰۵۰۴۶

رستوران

رستوران
اسب سفید
WHITE HORSE RESTAURANT
میدان۲۴ اسفند
روبروی سینما کاپری
تلفن ۶۱۳۸۰۶

کافه رستوران ایرانا
لذیذترین اغذیه ایرانی وخارجی فقط درکافه رستوران ایراناجمعه ها چلو کباب مخصوص تجریش اول پهلوی تلفن ۸۴۱۹۴

س

ساعت وجواهر

FORTIS

فورتیس
ساعت‌سلطنتی ساخت‌سویس
اولین سازنده ساعت‌اتوماتیك درجهان
شرکت بالانس با مسئولیت‌محدود
تلفن ۵۰۷۲۶ ـ ۲۴۰۱۰
برای تعمیرات ساعت‌فورتیس فقط بشرکت مراجعه شود

شرکت جواهرسازی دلربا
فریدا
خیابان اسلامبول شماره ۹۱
تلفن ۳۲۵۵۶۴ـ۳۰۲۵۵۴

ارانوس ـ نیوادا
ساعت درجه اول سوئیس
Nivada
ORANUS
دونام مشهور درمیان ساعت های جهان

گالری

گالری الیزابت
جدیدترین مدل جواهرات ساعت ،طلا ،نقره ،کارهای دستی
اصفهان بلوار الیزابت
نبش کاخ شمالی تلفن ۶۲۴۰۰۹

سرکه

سرکه وردا
لذیذ وبی‌همتا
فروش در فروشگاه های معتبر
امیر آباد شیراز غربی
خیابان هیات کوچه ایرج شماره ۶۸ تلفن ۶۳۱۰۳۵

سنگ های ساختمانی

شرکت‌تولیدی تهران‌دی
تهیه و تولید انواع سنگهای ساختمانی سه داه ورامین اول خیابان ابن‌بابویه تلفن ۵۹۲۸۹

سنك پارس
تهیه و تولید انواع سنگهای ساختمانی و نمای ساختمانی از قبیل تراورتن . سنك قرمز سنندج . سنك سیاه . نجف‌آباد سنك گل بهاری مرمر . مرمریت گردوئی . تراورتن لیموئی . خیابان سپهبد رزم‌آرا خیابان کبریت‌سازی تلفن ۵۹۱۱۴۵

کارخانجات سنگبری کاوه
متخصص در انواع سنگهای ساختمانی خیابان سپهبد رزم‌آرا سه راه فرح آباد
تلفن ۵۴۲۵۹ ـ ۵۹۰۶۳

شرکت سنگهای مرمر وتراورتن ایران‌بامسئولیت‌محدود
تولید و صادر کننده انواع‌سنك های ساختمانی بویژه مرمر ، پل سیمان خیابان آریامهر، انتهای آریامهر جنب ریل راه آهن ، سنگبری آپادانا . تلفن ۵۹۱۲۰۲

کارخانه سنك بری شاهین
تهیه کننده‌و نصب‌سنگهای ساختمانی با مجهزترین دستگاه های سنگبری .
تهران ـ خیابان سپهبد رزم‌آرا مقابل باسکول میهن تلفن ۲۷۲۹۹

ع

عینك

عینك سازی بینا
جالبترین عینکهای آفتابی و طبی را از این فروشگاه ابتیاع نمائید سعدی شمالی خیابان‌هدایت سه راه سپه‌سالار تلفن ۳۰۲۸۸۹

عینك‌سازی دربار شاهنشاهی (سوئیس)
جالبترین عینك های طبی و آفتابی ساخت مشهورترین کارخانجات جهان . شاه مقابل ساختمان آلومینیوم تلفن ۴۹۶۱۴

عینك سازی فیروز
با ۳۲ سال سابقه کار و متخصص درجه اول در اپتیك نمایندگی شیشه های زایس و رودن‌اشتوك آلمان بهترین‌عینك های طبی و آفتابی‌درجدیدترین مدل‌ها خیابان‌حافظ‌بالای‌بهداری ارتش تلفن ۶۰۳۷۶

عینك‌سازی کرمل
فروشنده بهترین عینکهای طبی و آفتابی با امتیاز رسمی وزارت بهداری . پهلوی بین سه‌راه شاه و سینما مهتاب کوچه ملك تلفن ۶۱۳۱۸۶

عکاسی

فتو آسیا
مجهز به دستگاههای فیلم‌برداری برای مجالس . خیابان کاخ شمالی تلفن ۶۰۷۳۳

استودیو ادیسون
با سابقه ۲۵ ساله متخصص در کلیه امور عکاسی لاله‌زارنو بالاتر از سینما متروپل تلفن ۳۳۲۲۶۹

عکاسی ریاحی
برای عکسبرداری رنگی و سیاه و سفید مجالس آماده است. سرآسیاب دولاب تلفن ۳۰۳۱۹۰

استودیوعکاسی مولن‌روژ
عکس‌برداری از مجالس فتو کپی فوری. خیابان‌قدیم‌شمیران بالای سینما مولن روژ تلفن ۷۳۷۴۴

عکاسی شیوا
امیریه چهارراه معزالسلطان
تلفن ۲۶۰۳۳

ف

فتوکپی ـ پلی کپی

موسسه ایران تایپ
تحریر ، صحافی ، فتوکپی ، پلی‌کپی ،
شاهرضا مقابل در دانشگاه تلفن ۶۱۳۸۲۷

فرش

فروشگاه ونمایشگاه فرش‌نفیس اصفهان
انواع فرشهای دستبافه اول اصفهان بهجت آباد شماره ۱۴۳ تلفن ۶۷۶۸۹

فرش جلالی
فرش کهنه و یخچال نصی شمارا خریداریم خیابان ژاله ایستگاه بهنام تلفن ۳۳۸۵۹۰

فرش طباطبائی
وارد کننده‌زیباترین فرش‌های اصفهان ، نائین ، کاشان، کرمان تبریز، فروش‌نقدواقساط امیرآباد نبش فرصت و نصرت تلفن۴۰۴۱۰

ک ج ی ک ج ا ج

هرچه لازم دارید ازروی حروف الفبا پیدا کنید

۳۱۱۲۲۵ تلفن مستقیم صفحات مخصوص کی. چی. کجاست.

فرش شوئی ورفوی فرش

فالی شوبی ناج
رفوگری - لکه‌گیری وپرداخت روی قالی بازار عباس آبادسرای حمید تلفن ۲۱۳۴۴ دفتر کارخانه ۵۳۲۶۲

فروشگاه اتومبیل

فروشگاه سهیل
نمایندگی اتومبیلهای آریا و شاهین فروش با شرایط آسان سی‌متری بین شاه و حشمت‌الدوله تلفن ۴۳۳

ق

قنادی

قنادی اسلامبول
سازنده انواع شکلات بن‌بن‌و بهترین راحت‌الحلقوم باسلق و نقل و دراژه مقابل مسجد سپهسالار تلفن ۳۰۳۱۹۳

شیرین منش

شماره ثبت - ۳۱۵۶۱

تهیه کننده انواع شیرینی باروغن حیوانی
خیابان آذربایجان شماره ۸۳۶ - ۸۳۸
تلفن ۹۵۹۹۷۴

قنادی کالج
CONFISSERIE COLIEGE

سفارش هر نوع کیک وشیرینی ایرانی وفرنگی برای عروسی، تولد، جشن و مجالس پذیرفته می‌شود
آشپزخانه کیک بارکیک وشیرینی بقنادی کالج سفارش داده‌اند بقنادی دیگر مراجعه نکنند
چهارراه کالج اول خیابان شیراز تلفن ۶۱۱۳۹۴

کامران یزدی
در تهران مدتی است بیشتر قنادی های جدید از کلمه یزدی استفاده میکنند در صورتیکه این کلمه مخصوص قنادی کامران یزدی است بنا براین نشانی دقیق مرکز وشعب ما را یادداشت فرمائید
مرکز - امیریه جنب انتظام‌السلطنه تلفن ۲۸۲۲۵
شعبه شماره ۱ - پهلوی بالاتر از بلوار تلفن ۶۲۲۱۱۱
شعبه شماره ۲ - کریم خان‌زند نبش مدیری تلفن ۶۲۱۱۹۱
شعبه شماره ۳ - خیابان کاج بالاتر از خیابان آریامهر

قنادی فرزین یزدی
بهترین شیرینی خانگی و کیک تولد را بایك ربع قرن سابقه در اختیار خانواده ها میگذارد روزولت چهار راه تخت‌طاووس تلفن ۷۵۷۴۶۳

قنادی نوشین
برای خرید جالبترین شیرینی خانگی، کیك وشیرینی تازه باین قنادی مراجعه فرمائید مخبرالدوله اول اسلامبول تلفن ۳۳۸۶۰۸

ک

کتاب

انتشارات بیاد
برگزیده داستانهای هزار و یکشب
میدان بهارستان
تلفن ۳۰۲۰۲۵

انجمن کتب مقدسه
هدف این موسسه عبارت است از چاپ و انتشار کتب مقدسه به هزار و چهار صد زبان دردسراسر جهان
انجمن دارای شعباتی در صد و هشت کشور از جمله ایران میباشد کتب مقدس حاوی ۶۶ کتاب مختلف از جمله کتابهای حضرت موسی و شرح حال انبیا واحکام ایشان وهمچنین شرح‌حال حضرت‌عیسی و شاگردانش است.
خیابان قوام‌السلطنه شماره ۷٫۳۰ و ۷٫۴ تلفن ۳۱۱۹۸۷
صندوق پستی ۱۴۱۲

موسسه مطبوعاتی عطائی
فهرست انتشارات مطبوعاتی عطائی برایگان جهت تقاضاکنندگان ارسال میشود. ناصرخسرو تلفن ۵۰۴۰۶

آئین زندگی
(یا چگونه تشویش و نگرانی را از خود دور کنیم) ترجمه حسام‌الدین امامی‌بها ۵۰ریال کانون معرفت لاله‌زار

موسسه انتشارات مستوفی
مرکز خرید و فروش کتاب های خطی و قدیمی خیابان شاه‌آباد تلفن ۳۱۰۹۹۵

موسسه‌مطبوعاتی معراجی
فروید چه‌میگوید حاوی‌مجموع عقاید فروید. ترجمه نصرالله باب‌الحوائجی بها ۱۵۰ ریال ناصر خسرو تلفن ۵۴۸۴۴

کراوات

فروش عیدی
جوراب و کراوات کنت‌درفروشگاه کنت. شاهرضا ساختمان سینما رویال تلفن ۵۱۸۹۲

کرایه اتومبیل

مرکز اتومبیل ایران
اتومبیلهای سواری آخرین مدل با راننده و بدون راننده شبانه روزی.
خیابان‌شمیران‌جنب‌سینما پاسیفیك خیابان کاج
تلفن ۷۶۵۵۴۲-۷۵۹۳۵۶

کیف وکفش زنانه

فروشگاه لانون
انواع کیف وکفش زنانه بهترین نوع کمربند، کیف پول جاکلیدی وسایر لوازم سرایی
خیابان حافظ بالاتر از چهارراه یوسف‌آباد شماره ۸۸ تلفن ۶۷۵۷۶

فروشگاه کیف وکفش همیون
شیك‌ترین کیف و کفش زنانه را درجدیدترین مدلهای روز تقدیم میدارد.
خیابان پهلوی میدان بلوار نرسیده به سینما امپایر

کیف نادر
تولید کننده بهترین نوع کیف زنانه و لوازم سفری شاهرضا پیچ شمیران شماره ۸۳۷ تلفن ۳۳۶۴۵۵

کفش میرزابگیان
میرزابگیان بهترین وجدیدترین مدل های کفش راتقدیم میدارد
خیابان حافظ نرسیده به چهارراه یوسف‌آباد تلفن: ۶۶۴۱۲

کاباره

پاکادا
زیباترین کاباره خاورمیانه
با بهترین برنامه های ایرانی و خارجی
تلفن رزرو
۶۲۷۹۷۹

شکوفه نو
یکی ازچهار کاباره بزرگ جهان تقدیم میدارد
برنامه خواهران جاکوپ
هنرمندان مشهور از کشور آلمان که با همکاری رادیو وتلویزیون آلمان بایران آمده‌اند بانضمام چهار ساعت برنامه که‌ازمیان بهترین برنامه - های جهان انتخاب شده
تلفن رزرو
۹۵۴۰۴۴
۹۵۳۰۳۳

لیدو
کاباره مجلل تهران
مجموعه‌ای ازبهترین برنامه های خودرا باشرکت هنرمندان مشهور تقدیم میدارد
روح پرور
روان بخش
جبلی
ناهید
شهرزاد
(برنامه رقص عربی)
سامیه
(برنامه فکاهی)
برادران نقدسی
مهتاب
(عملیات اکروبات)
باند همایونی
(برنامه شعبده بازی)
صابری
رقص قفقازی
برنامه‌ای از شیراز
خیابان شاه آباد
تلفن رزرو میز
۳۳۵۲۲۰

مولن روژ
که همواره بهترین برنامه‌های موردپسند مردم را عرضه‌میدارد
یك‌مجموعه‌عالی تقدیم هنر - دوستان‌مینماید
(برنامه آواز)
سوسن
هنرمند مشهور
(برنامه کمدین های‌معروف)
برادران رسولی
(برنامه آواز)
رسائی
(برنامه رقص عربی)
جمیله
هنرمند معروف
(برنامه بسیار جالب)
قالیچه سلیمان
و دهها برنامه هیجان‌انگیز دیگر
تلفن رزرو
۳۳۹۳۳۷

گ

گل وپرورش گل

ایران چمن
وارد کننده و فروشنده کودهای شیمیائی سموم دفع آفات بقیمت مناسب خیابان خیام گلوبندك مقابل بانك صادرات تلفن ۵۷۹۱۶

ل

لباس شوئی خشك شوئی

کانادا اکسپرس
در اسرع وقت لباس شما را تحویل میدهد. خیابان فیشرآباد چهار راه سپند پلاك ۲۲۹ تلفن ۶۲۲۴۵۵

خشك‌شوئی لرد
البسه شمارا از منزل یامحل کار با سرویس مجانی تحویل گرفته روز بعد در محل تحویل میدهد. تلفن ۹۵۰۸۸۵

خشك شوئی نایس
مجهز بجدید ترین ماشینهای اتوماتیك شستشوی البسه، انواع جیر و غیره خیابان بهارشمالی سه راه نامجو تلفن ۷۵۶۸۶۰

لبنیات

مغازه ایران
پنیر مخصوص مغازه ایران تازه ترین و سالم ترین لبنیات‌را از فروشگاه ایران بخرید اسلامبول تلفن ۳۳۹۰۱۶-۳۳۶۱۴۲

فروشگاه پایدار
بهترین لبنیات‌تازه ومرغوبترین خواربار باقیمت دست اول چهل متری ایرانشهر خیابان مدیری‌نبش کوچه پورزند تلفن ۶۲۸۸۰۷

لوازم آرایش

فروشگاه تشکری
متخصص‌آرایش ما درخدمت‌شما الیزابت آردن، درونی گری، آیر، هلنا روبنیشتاین، لانکوم، گرل میدان ۲۴ اسفند تلفن ۶۴۶۵۰

لوازم خرازی

فروشگاه تاج رضائی
وارد کننده لوازم خرازی بازار سرای حاج سیدمحسن تلفن ۵۵۴۹۱

لوازم آشپزخانه

کارخانه رجبی
تولید کننده انواع لوازم فلزی آشپزخانه و دفتری
خیابان رزم‌آرا، کوی عظیما تلفن ۲۱۴۰۳ - ۵۰۸۷۹

هواکش VAMA
نوع آمریکائی مخصوص آشپزخانه ۲۸۰۰ دور واردشد.
الکترو سهیل
دروازه دولت تلفن ۶۹۷۶۳

لوازم اتومبیل

فروشگاه‌حشمت‌اله‌روحی
انواع لاستیکهای کشاورزی و راه‌سازی ساخت خارج و جنرال تایر ایران امیرکبیر مقابل‌پاساژ کوشان‌پور تلفن ۳۱۳۶۶۰

لاستیک جنرال
GENERAL
برای خرید انواع لاستیک جنرال
سواری، باری، کشاورزی، راه‌سازی
شرکت سهامی پخش لاستیک جنرال
استان تهران خیابان ملت تلفنهای
۲۱۱۴۰۳ ۲۱۰۱۴۳
۳۰۲۵۰۲ ۲۱۱۸۲۰
مراجعه فرمائید

فروشگاه لوازم فورد آلمانی
امیرکبیر کوچه ناظم‌الاطباء پاساژ تاجبخش تلفن ۳۳۲۶۸۹

روکش صندلی اتومبیل
با نمونه‌های جالب وبسیار زیبا آماده برای نصب. دوندگی اتومبیل ایرانشهر شاهرضا دل ایرانشهر تلفن: ۶۱۲۲۵۲

لاستیك سازی زریان
همیشه آماده انجام هرگونه سفارشات لاستیکی فنی و موتوری برنك های مختلف می‌باشد. اول خیابان امیر کبیر چراغ‌برق کوچه‌ناظم‌الاطباء پاساژ تاج بخش‌طبقه دوم شماره ۳۸ تلفن ۳۰۵۳۹۲

واکس مرمر

بهترین واکس فوری، واکس موزائیك، واکس اتومبیل که فقط در کارخانجات مرمر تهیه میشود. ازفروشگاه های معتبر خریداری فرمائید تلفن پخش ۳۳۸۸۹۱

لوازم بهداشتی ونظافت

مدرن ترین و زیباترین ریش تراش مدل تالور بازار تیمچه حاجب‌الدوله تلفن ۲۳۶۲۱

لوازم خانگی

فروشگاه البرز
انواع تلویزیون. یخچال. اجاق گاز و غیره به نقد واقساط - شاه جنب سینما نیاگارا تلفن ۶۴۰۱۲ - ۴۴۱۱۲

فروشگاه ایمانی
فروشنده انواع لوازم خانگی یخچال. بخاری. کولر. آبگرمکن. تلویزیون. پلوپز بطور نقد و اقساط. میدان شاهپور پلاك ۷۸ تلفن ۵۱۰۳۹

فروشگاه حمید
انواع تلویزیون. مبل و صندلی و لوازم خانگی درقیمت های مناسب سیمتری نارمك ایستگاه‌داروخانه تلفن ۷۹۳۹۸۱

کارخانه سماور نفت سوز الماس
پخش تیمچه حاجب‌الدوله و فروشگاه‌های‌معتبر تلفن ۲۳۹۴۱

م

ماهی وپرنده

فروشگاه اسا
انواع ماهی تازه و پرنده، خیار شور در تمام مدت سال خیابان اسلامبول پاساژ گوشت تلفن ۳۳۲۰۳۷

برکت
مهمسات تولیدکننده انواع غذاهای طیور وفروشنده انواع داروهای دامی وطیور
تهران - میدان امین‌السلطان تلفنهای ۲۶۳۱۰ - ۵۱۲۹۱

بهشت
مرکز فروش مرغ و تخم مرغ کلی و جزئی. خیابان بهار ایستگاه ۲۸ مرداد جنب منبع آب تلفن ۷۶۴۴۳۵

مغازه قائمی (توکلی)
بهترین نوع پرنده و ماهی، بوقلمون پرورش شده در همه فصل اسلامبول اول پاساژگوشت تلفن ۳۳۵۹۹۱

فروشگاه مرغ تیهو
پخش تخم‌مرغ. مرغ‌پر کنده و مرغ زنده قوام‌السلطنه‌مقابل سفارت مصر (سابق) تلفن ۶۵۶۰۶

سلیقه شما چیست ؟

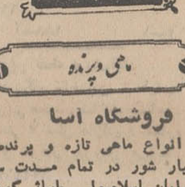

مرغ به قطعات مختلف ران‌و سینه، دل وجگر پشت وبال، مرغ آماده مرغ خشك پره حوجه‌های کبابی
فروشگاه‌ماکیان‌شاهرضا
جنب بهار تلفن ۷۰۱۱۶

فروشگاه مرغ هلند
انتهای فرح شمالی تلفن ۷۷۰۱۱۲

مرغ سپه
مرکز فروش مرغهای آمریکائی تخم مرغ‌روز ران و سینه جداگانه‌چهارراه‌حسن‌آباد جنب استخر تلفن ۶۶۶۰۶

مبلمان منزل

مبل‌استیل
تولید کننده دست اول بهترین مبلهای استیل و میز و صندلی و سرویس کامل اطاق خواب قبول انواع سفارشات‌مبت‌کاری سی‌متری نارمك ایستگاه دفتر ۳٫۴۱۷ تلفن ۷۹۱۳۷۷

اتحادیه‌های صنفی تهران اعلام کردند :

صنایع دستی دربرابر ماشینی خرد میشود

- باید هنرصنایع‌دستی‌اصناف‌باتولیدات ماشینی تلفیق داده شود.
- اتحادیه‌های صنف کاشی‌ساز کفاش و قناد دراین زمینه اظهارنظرمیکنند

میان اصناف صاحبان خدمات وواحد های صنعتی تمرکزی که بنحوی‌در تولید کالاهای‌حرفه‌ای اصناف بوجود آمده‌اند رقابت ناجوری در گرفته است که نه به مصلحت اصناف است ونه بسودواحدهای صنعتی تازه‌کار.
علت پیدایش این وضع عدم مطالعه و دقت کافی مسئولان امور صدور پروانه واحد های صنعتی است که بدون درنظر گرفتن ورعایت اصول اقتصادی و شرایط کار های تولیدی واحدهای تولید کننده صنعتی و ماهیت حرف یدی و تقسیم بازار فروش و قدرت جذب این بازارها میباشد. این مطالب‌را افراد صنوف کاشی‌ساز، کفاش وقناد در جلسات اتحادیه های خود اعلام داشتند.
اتحادیه صنف کاشی ساز اعلام کرد که افراد این صنف حافظ هنر و صنعت‌کاشی‌سازی باستانی ایران میباشند که‌این هنر و صنعت را به میراث از پدران خود برده و با حفظ و تکمیل اصول حرفه و تطبیق دادن آن با شرایط روز این هنر را به بازماندگان خود سپرده‌اند.
این اتحادیه اعلام کرد که ارزش و اهمیت کاشی های ساخت ایران در ادوار گذشته و تحسین بازدید کنندگان از سبك معماری و کاشی کاری های موجود کشور موید‌اصالت و هنرمندی افراد صنف کاشی ساز است و این هنر ماهیتی دارد که ماشین قادر برقابت با آن نیست و اگر در این زمینه عنادی نشان داده شود صنایع هنری و ماشینی هردو به قهقرا میرود.
اتحادیه صنف کاشی ساز اعلام کرد که علت‌بروزمشکلات در کار تولید کاشی ودرگیری دربازار داخلی و اشکال صدور این کالا وعدم زمینه رقابت در بازارهای خارجی آنست که کمك های موثر دولتی‌به صنایع کاشی سازی ماشینی موجب درگیری اقتصادی آنها با هنر کاشی سازی باستانی ایران‌که در دست اتحادیه صنف کاشی‌ساز است شده و رقابت دراین مورد موجب عقب ماندگی هنر کاشی سازی و درجا زدن تولید این کاشی ماشینی شده است.
اتحادیه اعلام کرد که واحد های تولید کننده‌کاشی‌ماشینی در بازار های خارجی‌قادربرقابت با محصولات کاشی های‌ماشینی کشور های دیگر نیستند. زیرا که مسئولان این واحدها از جزئی رموز کار این حرفه بدور بوده و این‌مسلم‌است که‌گرایش آنها به تجارت مانع از آگاهی از چونی وچرائی و رموز حرفه کاشی‌سازی میشود و از طرفی سرعت و پیشرفت ماشینی بطور قهری در ایران کمتر از کشور های سازنده ماشینی است‌واین نقص را آنها با تلفین‌هنر، هنرمندان ایرانی در صنایع کاشی‌سازی ایرانی میشد رفع کرد که آنهم‌براثر سوء تدبیر مسئولان میان‌هنرمندان‌وصاحبان صنایع چنان اختلاف و رقابت افتاده است که یکسان کردن سیاست کاشی‌سازی و ایجاد همکاری میان هنرکاشی‌سازی و تولیدات ماشینی عملا غیر ممکن گردیده‌است.
این‌نکته مسلم است که کاشی ماشینی ساخت ایران‌از نظرقیمت‌نیز قادربرقابت باکاشی خارجی نبوده وباین دلیل تا بحال در صادرات کاشی ازطرف واحد های ماشینی باوجودکمك های موثردولت اساسا پیشرفتی نکرده است و تنها درصورتی میتوان دربازار های خارجی کاشی ساخت ایران‌رابه‌کرسی موفقیت نشاند که در ساخت کاشی علاوه بر ماشین هنر اصیل کاشی سازی ایرانی نیز بکار برده شود و این امر نیز سوای افراد صنفی از دیگر کسان ساخته نیست.
در این جلسه رئیس اتحادیه کاشی‌ساز و کاشی فروش‌اعلام کرد توجه به هنرمندان‌کاشی‌ساز در برنامه دولت‌آقای‌هویدا قرار دارد و مسئولان امور‌دولتی که از طرف ایشان ماموریت داشتند با افراد صنفی تماس بگیرند وعده همه گونه‌مساعدت را داده‌اند واکنون افراد صنفی و اعضای شرکت تعاونی آماده همه نوع همکاری بادولت‌هستند وامیدوارند که تمام مشکلات حل گردد. مطالب مربوط به مذاکرات جلسات اتحادیه‌صنف کفاش و قناد در شماره آینده در صفحات مخصوص اصناف چاپ خواهد شد.

نمایشگاه مبل تاج

مبل تاج
با استفاده از طرحهای جدید جهان انواع مبلمان را تهیه نموده و با ساده‌ترین شرایط در اختیار شماقرار میدهد. عباس‌آباد جنب چهار راه فرح شماره ۲٫۲۳۲ تلفن ۷۴۳۸۷

مبل رسولی
تهیه کننده بهترین مبلمان منزل. خیابان پهلوی نرسیده به سه‌راه ونك تلفن ۶۲۶۶۲۵

فروشگاه مبل متحد
انواع مبلمان مدل جدید خیابان سپه مقابل بیمارستان نجات شعبه خیابان پهلوی مقابل پارك ساعی تلفن ۴۷۶۳۶

مزون وبوتیك

سالن مد آندرانیك
خیابان کریمخان زند چهارراه خردمند تلفن ۶۲۶۵۸۷

مزون ژوران
تخت‌جمشید چهار راه‌روزولت کوچه مریخ تلفن ۷۶۳۹۱۱

مزون لیدی
بهترین اجناس تریکو و قبول سفارش مدلهای اختصاصی - خیابان شاه بین چهار راه‌شاه و شیخ هادی پاساژ شماره ۴۸ تلفن ۶۱۲۲۶۲ - ۴۹۸۴۸

مزون ملکی
لباس آماده مد روز سفارش دوخت پذیرفته میشود شاهرضا مقابل سینما دیانا ساختمان نیکپور طبقه دوم - تلفن ۶۴۹۴۹

مزون میناسیان
شیك ترین‌لباس‌ها و جدیدترین پارچه‌ها در مزون میناسیان میدان سنائی کوچه ایرانا شماره ۳۲۰ تلفن ۶۲۹۲۷۶

معاملات املاك واتومبیل

آژانس املاك بابك
مرکز خرید و فروش زمینهای نارمك تهران پارس، خاك‌سفید، تهیه پول‌نارمك ایستگاه‌داروخانه مقابل بانك اعتبارات ۷۹۳۶۴۸

موزائیك ساختمان

موزائیك آسیا
تولیدکننده و فروشنده بهترین نوع موزائیك در ایران وحیدیه ۱۴ متری لشکر تلفن ۷۹۱۲۹۵

موزائیك تراسو
بانازلترین قیمت انواع‌موزائیك را در اختیار شما قرار میدهد. خیابان بهار پلاك ۹۹ تلفن ۷۱۸۱۹

مؤسسات مسافربری

مسافربری‌اتوبنز کیوانفر
اتومبیلهای سواری آخرین‌مدل مرسدس‌بنز و مینی‌بوسهای‌دربست شبانه‌روزدر اختیار شماست. امیر کبیر مقابل مسجد سراج‌الملك تلفن ۳۱۳۶۸۸-۳۱۳۴۶۶

شرکت سهامی لوان‌تور
موسسه نمونه مسافربری در خاورمیانه ویلا، ناصر خسرو، فردوسی، سپه تلفن های ۴۲۴۴۴-۳۰۵۵۶۶ - ۳۱۲۵۱۷

ن

نان خانگی ونان طبی

خشکه پزی باستان
انواع ماهیهای شیرین
نان بی نمك - نان جو
خیابان باستان - سه راه شمرانت
تلفن: ۹۵۰۳۶۱

و

واکس کفش

واکس . واکس کامل
Camel SHOE POLISH
ایرانواکس - ونك - تهران
ایران - تلفن ۶۲۳۵۳۱

وکلای دادگستری ومشاوران حقوقی

جهانگیر امیرحسینی
وکیل پایه ۱ دادگستری، مشاور حقوقی پذیرائی ۶ الی ۸ بعداز ظهر منوچهری چهار راه گنت پلاك ۶۹ تلفن ۳۳۴۳۲۰

دکتر دادوند
وکیل دعاوی و مشاور قضائی لاله‌زار سرای ابهری (۲۰۹) تلفن ۳۳۱۶۸۹ زعفرانیه خیابان‌اسدآباد (۱۱۷) تلفن ۸۴۲۷۱ - ۸۳۳۲۰

دکتر ابوالفتح رفیعی
وکیل درجه اول دادگستری تخت‌جمشید نرسیده بجاده قدیم شمیران شماره ۶۲۷ تلفن ۷۵۹۶۷۱ - ۷۵۸۴۷۶

رضا شمس
وکیل پایه۱دادگستری، مشاور حقوقی خیابان تخت‌جمشید شماره ۱۲۴ تلفن ۴۸۸۴۵

مصطفی‌قلی صاحبدیوانی
وکیل پایه ۱ دادگستری، مشاور حقوقی شاهرضا مقابل دبیرستان انوشیروان دادگر شماره ۳۳ تلفن ۴۰۱۸۱

موسی صبی
وکیل پایه ۱ دادگستری، مشاور حقوقی خیابان شاه شماره ۲۱۰ تلفن ۶۰۴۱۶ و ۴۸۹۶۷

احمد نراقی سالم
وکیل پایه ۱ دادگستری، مشاورحقوقی‌قبول دعاوی در سازمان قضائی ارتش ودادگستری دزاشیب کوی سالم تلفن ۸۳۱۵۸

وسایل برقی منزل

الکتریکی اسرام
انواع لوازم‌الکتریکی تجریش باغ فردوس تلفن ۸۵۸۲۱

لوستر زرین
قبل از خرید هر نوع لوستر مدرن واستیل ازفروشگاه‌زرین دیدن فرمائید.
خیابان بهار چهارراه تخت جمشید شماره ۱۵۲ تلفن ۷۵۸۴۴۵

الکتریکی شرفی
انواع لوازم الکتریك، کابل های برق پست ترانسفور ماتور تابلو های مخصوص برق، اول لاله‌زار تلفن ۳۳۲۳۹۰

فروشگاه لوستر شعله
فروشنده انواع واقسام لوسترو کادوئی شماره ۱- خیابان پهلوی نرسیده به دو راهی یوسف‌آباد شماره ۲ میدان ۲۵ شهریور

وسایل موسیقی

ایران موزیك
معرف جدیدترین صفحات روز صفحات مشهورترین خوانندگان رااز این فروشگاه ابتیاع نمائید. شاه‌آباد تلفن ۳۰۲۰۰۸

ه

هنرکده ونمایشگاه هنری

تالار هنر
زیر نظر
علی اشرف والی
بمنظورپیش بردوپرورش ارزنده استعداد هنری جوانان
هنرآموز تامراحل ممتاز وعالی دررشته‌های هنر نقاشی هنرجو می‌پذیرد.
ساعت ثبت نام از ۶ الی ۸ بعدازظهر فرح شمالی نبش کوی اهرطبقه دوم شماره ۴ تلفن ۷۲۴۴۱

نیازمندیها

تلفنهای ۳۱۱۲۲۴ و ۳۱۱۲۲۰

خرید و فروش اثاثیه

خرید

فرش کیهان تلفن ۷۶۳۷۷۶
خریدار انواع قالی و قالیچه در منازل میباشد لطفا یادداشت فرمائید برای معاملات همه‌نوع فرش با تلفن ۷۶۳۷۷۶ فرش کیهان مکالمه فرمائید خیابان روزولت میدان ۲۵ شهریور

تلفن ۷۳۳۰۶ تهران کالا
فرشهای کهنه‌ونوسنگین قیمت جهت صادرات‌با وجه نقدازمنازل با عالیترین قیمت خریداریم‌ضمنا قبوضات فرش بانکی ارزیابی‌شده زیادتر خریداریم تلفن ۷۸۲۴۱۳
۱ـ۲۵ آـ۲۴۹

فروشگاه فرش طوسی
فرشهای‌کهنه ونوسنگین قیمت شما را جهت صادرات ازسایرین بهتر میخرد : تلفن ۷۵۹۰۲۹

فروشگاه شایان ۶۱۳۳۸۱
تلفنی خریدار هر نوع فالی قالیچه کهنه‌نوجهت صادرات‌یخچال‌تلویزیون اجاق‌گاز لباسشوئی

نمایشگاه‌فرش گلشن ۶۲۱۴۲۱
همه‌نوع فرشهای کهنه‌خریداریم وهمه‌رقم فرش نو موجود میباشد فرشهای‌کهنه با نو معاوضه‌میشود خیابان پهلوی بالای ایستگاه‌بیمه جنب بانك ملی یوسف آباد

فرش محسن
فرشهای کهنه و نوشما نقدا، خریداری ومعاوضه میشود تلفن ۶۰۹۴۰ سیمتری بین شاه و حشمت‌الدوله

فروشگاه ایران فرش
تلفن ۷۷۴۹۷۲
کلیه لوازم شما بهر مبلغ باشد بیشتر از سایرین نقد خریداریم

فروشگاه و نمایشگاه آسیا
یخچال ـ تلویزیون ـ اجاق گاز و فرش شما را عادلانه خریداریم شاه چهاد راه پیروز تلفن ۶۱۲۸۳۲

فروشگاه‌فرش‌زیبا ۹۵۰۲۳۰
خریدار و فروشنده فرشهای کهنه و نو تاج‌نبش نمازی دوم حاجی لاری
آـ۵۴ ۱ـ۲۶

فروشگاه خالقی تلفن‌های ۳۰۳۰۸۰و ۳۵۲۰۹۰
فرش‌کهنه‌و نو ویخچال، تلویزیون لوازم منزل شما را خریداریم»

فرش زمردپهلوی خریدار فرشهای نو و کهنه شما نلفن ۶۲۹۶۸۴

فروشگاه آرمان تلفن ۶۹۶۲۳
بهترین خریدار تلویزیون فرش چراغ گاز و هر نوع یخچال‌نفتی
آـ۵۴۸۳

فروشگاه بختیاری تلفن ۷۵۹۳۲۹
بهترین خریدار کلیه لوازم منزل

فرش فروردین تلفن ۴۳۰۸۵
بهترین خریدار فرشهای کهنه و نو

کرایه

کرایه هر نوع ماشین تحریر بنگاه فنی ناصر تلفن ۷۵۶۲۰۵ دروازه دولت مقابل سعدی

لوازم فلزی

نمایشگاه و چدن‌ریخته‌گری داما
سازنده مدرنترین آکاردئون ـ نمای نمازی ـ عباس‌آباد
اول فرخ جنوبی پلاک ۱۷ ـ تلفن ۷۶۲۶۱۵

نمایشگاه‌های مبل

برده دوزی ارجمند ۴۳۷۳۷۰

پیراهن مبل : ۳۳۹۵۰۵
تعویض پارچه مبل : ۳۳۹۵۰۵
پرده‌دوزی شهرزاد: ۳۳۹۵۰۵

نمایشگاه مبل‌ابتکار ۹۵۳۷۳۶
همه نوع مبلمان مدرن نقد و اقساط بفروش‌میرسد ازاین نمایشگاه دیدن فرمائید سلسبیل مقابل سیما خرم.

نمایشگاه مبلمان و دکوراسیون اکبر صبوری ۳۳۵۴۴۵

زیبائی بی حد ،استحکام فوق‌العاده ، تنوع در کار و سابقه زیاد باطرحهای جدید و ابتکارمشخصات استثنائی است که در سرویس های پذیرائی نمایشگاه مبلمان اکبر صبوری واقع در سه راه ژاله روبروی تلویزیون آموزشی مشاهده‌خواهید کرد .

شستشوی مبل و فرش

شستشوی مبل وفرش گلین سرویس ممر مبتکر و پیشرو
نظافت مبل و فرش در جای خود باموا‌د آزمایش شده با دستگاه. منحصر بفرد تلفن ۹۵۲۵۴۶

شستشوی مبل‌و فرش‌ادیب
مبل و فرش تشکهای ماشین‌در جای خود تمیز مینماید ۹۵۲۴۵۴

شستشوی مبل‌وفرش ساحل
نظافت مبلمان و پلیش بوسیله دستگاه برقی در جای خود ۹۵۶۵۶۵

دوراکلین‌سرویس‌آمریکا
خشکشوئی مبلمان فرش وابسته به کارخانجات تاول‌ماستر ایران ۷۵۸۳۹۵و ۷۵۸۳۹۶ و ۷۳۶۸۳ .

کارخانه قالی‌شوئی داوید
فردوسی ۱۳۱ تلفن ۳۱۲۵۴۲

گاز مورد نیاز شما

پخش گاز شرکت بوتاگاز از ۷ونیم صبح تا ۸ شب تلفن‌های ۳۳۳۲۲۳ ـ ۳۳۲۳۸۹

ادساگاز
«پخش گاز»
۴۴۸۰۲ـ۴۶۷۶۶
۶۹۷۴۵
سرویس
۶۱۲۴۷۱

ایران گاز
همه‌روزه‌از ساعت ۷ صبح الی ۱۱ شب
تلفن بخش گاز ۳۰۷ الی ۶۱۱۳۰۱

سرویس پخش گاز جنرال
تلفنهای:
۹۵۸۲۵۲-۹۵۷۶۹۳
۹۵۹۲۶۴-۹۵۷۷۹۴
پخش گاز در تمام ایام هفته

پخش گاز شرکت بوتان
BUTANE
از ۷/۵ صبح تا ۸ شب بتلفنهای ۹۵۳۵۵۱ و ۳۳۸۲۲۱ و ۳۳۸۲۲۲ و ۳۳۲۹۲۴ آماده قبول سفارشات مشتریان محترم خود در تهران میباشد.

شرکت پرسی گاز
برای سفارش گاز با سرویس از ۸ صبح الی ۱۰ شب بتلفنهای ۶۴۵۹۵ و ۶۵۲۴۰ و ۴۷۲۴۷ و ۴۷۹۹۰ مراجعه شود.

مژده باهالی محترم تهران
به‌پیروی ازمنویات دولت‌ومبارزه باگرانفروشی این فروشگاه تا اطلاع ثانوی نارنگی‌هندوستان وسیب تخم لبنانی راکیلوئی ۵۰ ریال ـپرتقال ترکیه‌واردنی‌را ۳۵ـالی ۴۰ ریال و موز را دانه‌ای ۶ ریال
میدان ۲۵ شهریور سوپرمارکت روستا
تلفن ۷۶۵۹۴۹

تعمیرات

تعمیرگاه تلویزیون‌الکترون
تلفن ۷۶۳۶۸۴
تعمیر تلویزیون های R.C.A. شاوب لورنس ـ تلفنکن ـسیرا فیلیپس ـ و سایر مارکهاونصب کنورتور و آنتن تمام کانال با سرویس مجهز سیار بویژه شمیرانات

تلویزیون سرویس
R.C.A – R.T.I.
تعمیرگاه مجهز با سرویسهای سیار تعمیر تلویزیونهای شاوب لورنس فیلیپس بلابونکت گروندیك تلفونکن امرسون و سایر مارکهای اروپائی آمریکائی بنازلترین قیمت در اسرع وقت با تضمین کتبی ۳۱۳۲۷۸ و ۳۱۳۲۶۲
آـ۱۴۵ ۱ـ۱۵

سرویس تلویزیون
خاورمیانه‌تلفن۳۳۳۳۱۷
تعمیر انواع تلویزیون های R.T.A دمونت R.C.A و غیره با سرویس سیار
آـ۲۰۳ ۱ـ۱۰

ایران تکنیك یگانه
تعمیرگاه مجهز کلیه تلویزیونهای اروپائی و آمریکائی تلفن ۶۹۵۱۴ و ۴۲۷۳۳

غرب‌الکترونیك
تعمیرانواع تلویزیون و نصب کنورتود اتوماتیك آلمانی ۳۰٪ تخفیف با سرویس سیار تلفن ۷۵۴۵۰

جهان سرویس
تعمیرات کلیه وسائل گازی شروع کار ۸ صبح تا ۱۰ بعد از ظهر تلفن ۲۸۸۲۸

شرکت مهندسین تلویزیون
تعمیر هرنوع تلویزیون‌وتقویت لامپ تصویر تلفن ۶۱۱۴۳۴
آـ۲۸۴ ۱ـ۳

فروش‌و تعمیرات‌اف‌اف۶۳۳۲۲۷
آـ۷۱ ۱ـ۲۰

SERVICE سرویس
برای تعمیر محصولات
فیلیپس
سیرا
اِلکترا
اِرِس
تعمیرگاه فیلیپس ایران
درخدمت شماست
خیابان شاهرضا بین میدان فردوسی و ویلا
تلفن ۴۹۹۸۹ - ۶۸۹۸۶

یخچال

تعمیرگاه یخچال فریجیدر
تحت نظر متخصصین ورزیده با۳۰ سال سابقه در امور یخچال ضمنا لوازم یدکی موجود تلفن ۷۲۳۳۶

تعمیرگاه ابی
تعمیرات یخچال ، کولر ، لباسشوئی ، آبگرمکن با دستگاه مخصوص ۳۳۶۳۸۹
آـ۵۴۸۳ ۱ـ۲

کولر

نصب کولر
وکانال‌کشی ساختمان ۷۶۵۲۶۴

تکنیسین آریا ۷۶۴۶۰۸
سرویس و نصب کولر وآبگرمکن

سرویس کولر ۲۰۰ریال
قطعات یدکی ۴۰ درصد تخفیف کارهای انجام شده یك فصل کارانتی تلفن ۷۸۰۱۴۵

کارگاه شوفاژکار
نصب وسرویس کولر و کانال‌کشی ساختمان‌ـ تلفن ۶۲۶۳۴۸

نصب کولر و کانال‌کشی
رحمانی تلفن ۵۸۱۵۴۶

نصب‌آبگرمکن‌وکولر ۶۲۱۰۶۱
آـ۲۶۵ ۱ـ۲۶

اطلاعات
صاحب امتیاز و مدیر مسئول
عباس مسعودی
خیابان خیام ایران‌چاپ
تلفنخانه‌اطلاعات
۳۱۱۰۷۱ تا ۳۱۱۰۸۹
شعبه آگهی‌ها ۳۱۱۲۱۳

فروش اتومبیل

اپل
مدل ۶۹
اپل جی‌تی ۱۹۰۰ کورسی آبی متالیك مدل ۶۹ بارادیو و ضبط صوت گمرك پرداخت نشده بتلفن های ۷۵۶۴۵۲ و ۷۶۱۶۸۲ مراجعه فرمائید

آریا
مدل ۴۷
آریا و شاهین مدل ۱۳۴۷ نقد و اقساط به فروش میرسد تلفنهای ۷۵۹۳۵۶ و ۷۶۵۵۴۲

بنز
مدل ۶۱
بنز ۲۲۰ مدل ۱۹۶۱ با رادیو ۱۸۰ هزار ریال به‌فروش میرسد تلفنهای ۷۵۹۳۵۶ و ۷۶۵۵۴۲
آـ۲۲۰ ۱ـ۵

شورلت
مدل ۶۳
شورلت مدل ۱۹۶۳ امپلا به قیمت ۲۳۰ هزار ریال به‌فروش میرسد تلفنهای ۷۵۹۳۵۶ و ۷۶۵۵۴۲

فورد
مدل ۶۷
فورد تانوس ۲۰ ام مدل ۱۹۶۷ با رادیو نقد و اقساط به قیمت ۲۷۰ هزار ریال به فروش میرسد تلفنهای ۷۵۹۳۵۶ و ۷۶۵۵۴۲

پونتیاك
مدل ۶۵
پونتیاك پادازین مدل ۱۹۶۵ با رادیو و گرام به قیمت ۳۰۰ هزار ریال نقدا به فروش میرسد تلفن های ۷۵۹۳۵۶ و ۷۶۵۵۴۲

دکاو
مدل ۶۰
چهاردر تمیز با رادیومقطوع بقیمت ۶۵۰۰ تومان بدون واسطه میدان شاهپورگاراژ مهندس‌مسیح تهرانی به علی‌آقا مراجعه شود
آـ۲۸۶

اتوبوس گازفورد روسی
۲۱ نفره بسیار تمیز بدون واسطه بمبلغ ۱۴ هزار تومان بفروش میرسد تلفن ۶۴۴۸۶
آـ۲۶۰ ۱ـ۳

فروشگاههای اتومبیل

بازار اتومبیل ۹۴۰
خرید و فروش اتومبیل۳۰۱۳۲۷

برای اتومبیل شما

اپل اپل اپل
برای خرید لوازم‌یدکی اصلی اپل از فروشگاه ایفل خیابان سعدی دیدن نمائید . ۲۰ در صد به مشتری و ۲۵ در صد به مکانیك تخفیف داده خواهد شد ۳۳۸۰۷۴

روکش صندلی فوری‌اتومبیل
بانصب ۱۲۰ تومان نواب‌جنوبی چهار راه اناری تعمیرگاه ونوس تلفن ۹۵۴۰۶۳

روکش صندلی اتومبیل
کالا
فردوسی ـ جنب کوچه بیرلت
نمایشگاه رحمانیان تلفن : ۳۰۴۲۵۰ و ۵۰۵۸۰

روکش صندلی اتومبیل
ایرانشهر
بانصب فوری
میدان فردوسی ـ اول ایرانشهر
تلفن : ۶۱۲۳۵۲

کرایه

انولو کس
اتومبیلهای تشریفاتی بارانند. برای داخل و خارج تهران‌میدان فردوسی تلفن ۴۴۶۰۵ و ۶۱۱۲۷۰

کالج بار
بارکش شهر وحومه
بیمه اثاثیه منزل تلفن
۴۱۱۱۱
۶۱۱۱۱۱

جرثقیل و تریلی جاسب
تلفن ۲۵۷۶۵ و ۲۷۸۱۸

جرثقیل‌هیدرولیك امید
خیابان قزوین۹۵۵۷۵۴ پورعابدی
آـ۲۶

اتومبیل کرایه
مرکز اتومبیل ایران
اتومبیل‌های اخرین سیستم با راننده و بدون راننده در داخل و خارج از شهر دراختیار شما میگذارد‌تلفنهای ۷۵۹۳۵۶ و۷۶۵۵۴۲ شبانه روزی

معاملات املاک و مستغلات

فروش

ساختمان بسیار لوکس
واستثنائی دارای سه طبقه مستقل با تمام تاسیسات کامل و پارکینك بفروش میرسد قیمت ۷۰۰ هزارتومان‌عباس‌آبادخیابان اندیشه یك‌شماره۴۶تلفن ۷۶۴۱۴۴
آـ۴۹ ۱ـ۷

مزون لانوی
بعلت مسافرت بفروش‌میرسد
جاده پهلوی بالاتر ازعباس‌آباد شماره ۶۷۹ ـ تلفن ۶۲۲۰۰۶
آـ۱۸۵۰ ۱ـ۴

زمین فروشی در محمودیه
جلوی خیابان پهلوی ۸۰۰ متر ۳۳۹۷۸۴ بنگاه کوشان
آـ۲۲۹۶ ۲۱

زمین فروشی در شمیران
۲۷۰ متر ایستگاه محمودیه رجوع فرمائید ۳۳۹۷۸۴ بنگاه کوشان
آـ۲۲۹۴ ۱ـ۲

عباس‌آباد
منزل مدرن ۴۰۰ متر شمالی یك طبقه با برق و تلفن ـ آب کولر بفروش میرسد تلفن های ۳۳۳۲۲۲ و ۳۳۹۰۱۹
آـ۱۲۰۷ ۱ـ۲

یکباب خانه فروشی
دارای ۷ اطاق ، هال ، تلفن وسرویس‌کامل‌در خیابان‌دوازدهم تهران‌ویلا بدون واسطه بفروش میرسد باتلفن ۷۵۶۶۸۴ مذاکره فرمائید
آـ۲۵۶ ۱ـ۳

خانه بر خیابان شاه
۱۲۱ متر فوری بمبلغ ۱۱۵ هزار تومان بفروش میرسد پزشکیان ۹۵۱۷۷۹
آـ۲۳۷ ۱ـ۳

برپهلوی زمینی دو نبش
بمساحت ۵۱۰ متر ۱۷×۳۰ آژانس نیری تلفن ۶۲۸۶۱۰ و ۶۲۷۹۶۳
آـ۲۲۹ ۱ـ۴

فروش فوری ـ فوری
امیر آباد شمالی ـ خانه‌جنوبی ۲ طبقه ده اطاق سرویس کامل ۶۱۲۰۶۹
آـ۱۸۸ ۱ـ۳

بهترین نقطه یوسف‌آباد
یك‌دستگاه ساختمان ۶ طبقه جنوبی بر محمد رضا شاه بمساحت ۴۵۰ متر ۲ نبش دارای ۴ شماره تلفن و شوفاژ بفروش می‌رسد. تلفن ۶۲۴۴۶۳
آـ۲۹۱ ۱ـ۲

از میدان شهیاد جاده مخصوص کرج
الی کرج زمینهائی بقطعات کوچك و بزرك تاهراندازه که بخواهید بفروش میرسد تلفن ۹۵۲۷۹۵
آـ۲۹۷ ۱ـ۲

زمینی واقع در برخیابان آیزنهاور
نزدیك میدان شهیاد ۱۱۵۰ متر بفروش میرسد تلفن ۹۵۲۷۹۵
آـ۲۹۶ ۱ـ۲

نبش بزرگمهر و فریمان
آپارتمان ۴اطاقه‌با هال‌وشوفاژ و تلفن باجاره واگذار میشود تلفن ۹۵۳۱۴۱ ـ ۹۵۴۱۹۵
آـ۱۳۱۱ ۱ـ۳

واگذاری شود

دوزندگی بهارفر (زنانه‌دوز)
مشرف بچهار راه دروازه‌دولت بالای‌داروخانه رخشا با سابقه ۱۵ ساله و جواز کسب که با تمام وسائل‌مدرن و مجهز است‌بفروش میرسد . مرسلی
آـ۱۶۲۶ ۱ـ۱۰

رستوران مجهز و مدرن با تمام وسائل واگذار میشود از ۱ الی ۴ تلفن: ۹۵۴۳۷۰

یکباب مغازه واقع در اول بازار چهل تن واگذار میشود خواستاران به‌ـ تلفن ۲۹۵۱۴ مراجعه فرمایند .

سالن آرایش زنانه
تمام وسایل واقع در خیابان تخت جمشید بفروش میرسد. لطفا با تلفنهای ۶۱۱۴۶۹ و ۶۴۲۸۰ تماس حاصل فرمائید.
آـ۱۶۲۲ ۱ـ۳

آزمایشگاه تشخیص طبی
در مرکز شهر با سابقه ۲۵ساله مجهز بتمام وسائل واگذار میشود تلفن ۳۳۱۶۲۷ صبح و عصر
آـ۱۴۱۵ ۱ـ۳

واگذاری
یکباب مغازه بمساحت ۸۵ متر با آب و برق واقع در قلهك خیابان دولت مابین دروس و قنات فروشگاه ایران مهر تلفن ۸۸۱۵۵۱
آـ۱۳۱۳ ۱ـ۲

زیرزمین
خیابان تخت‌جمشید
زیرزمینی نوساز با شوفاژکولر آب برق به ابعاد زیر واگذار میشود ارتفاع ۴ متر عرض ۸متر طول ۱۵ متر صبحها تلفن۵۷۶۷۶
آـ۲۹۳ ۱ـ۲

مطبی دایر با ۱۴ سال سابقه کار بطوراجاره‌یا فروش‌واگذار میشود عصرها تلفن ۹۵۹۱۹۱
آـ۲۵۰ ۱ـ۳

یکباب مغازه
واقع در خیابان سعدی شمالی‌با تلفن و برق واگذار میشود خواستاران‌بتلفن ۳۳۵۴۴۴ مراجعه فرمایند .
آـ۱۹۳ ۱ـ۷

خیابان تخت‌جمشید
مغازه‌ای نوساز با شوفاژ کولر آب برق به ابعاد زیر واگذار میشود ارتفاع۵متر و۷۰ عرض ۸ متر طول ۱۴ متر صبحها تلفن ۵۷۶۷۶
آـ۲۹۲

اجاره داده می‌شود

در خیابان تخت‌جمشید یك طبقه‌ساختمان شامل یك سالن ۱۲ × ۱۰ متر بدون ستون باسه‌اطاق و بالکن آشپزخانه حمام، سرویس شوفاژ کولر و آسانسور برای سکونت یا محل کار تلفن ۶۰۳۴۰
آـ۲۱۸ ۱ـ۴

اجاره
انتهای شرقی خیابان شاه ساختمانی دارای چهل اطاق و چهار دهنه مغازه ـ آسانسور ـ شوفاژ ـ کولر ـ دستگاه مرکزی تلفن ـ پنج خط تلفن ردیف ـ ماهیانه نود هزار ریال ـ تلفن ۶۷۵۸۴

طبقه دوم و سوم آپارتمان مجلل نوساز هر طبقه دارای‌شش اطاق شوفاژ ، کولر کلیه‌وسائل مدرن با منظره عالی در شرق سازمان آب تهران اول کوچه ناس ۳۳ بمحل مراجعه فرمایند.
آـ۹۷۱ ۱ـ۴

برای اجاره فوری آپارتمان پنج اطاقه‌تی واقع در بین ویلا وفیشرآباد با تلفنهای ۶۱۲۱۱۴و ۷۶۱۰۴۷ تماس بگیرید.

خانه‌ای با هفت اطاق
ودو زیرزمین قابل سکونت که دارای برق و آب و تلفن میباشد در خیابان صفی‌علیشاه به اجاره داده میشود خواستاران با تلفن ۳۳۴۴۶۱ تماس بگیرند.
آـ۱۵۴۱

اجاره
انتهای شرقی خیابان شاه ساختمانی دارای چهل اطاق ـ چهار دهنه مغازه ـ آسانسور ـ شوفاژ ـ کولر ـ دستگاه‌مرکزی تلفن ـ پنج خط تلفن ردیف ـ ماهیانه نود هزار ریال ـ تلفن ۶۷۵۸۴
آـ۲۴۱۶

اطلاعیه جهت ادارات دولتی و موسسات ملی
ساختمانی ۸ طبقه بر خیابان پهلوی نرسیده بچهار راه شاه نبش کوچه نظام با نمای آجری بسبك معماری شرق دارای ۱۲۵ اطاق ، ۴۵ هال با سرویس کامل، زیرزمین ۶۰۰ متری ، پارکینك ۶۰۰ متری هم کف (ویا درصورت احتیاج پارکینك دوطبقه ۱۲۰۰ متری)۱۲ دهنه‌مغازه، ۲ آسانسور، ۵ شماره تلفن مستقیم ، با سیستم لوله‌کشی فن‌کول(شوفاژ یاکولر) در شرف اتمام میباشد و یکجا جهت ادارت دولتی یا موسسات ملی اجاره داده میشود ۹ الی ۱۰ صبح بتلفن ۶۱۳۶۴۲ و ۵الی ۷ بعد از ظهر بتلفن ۶۴۹۷۹ ویا بمحل ساختمان‌و یابراهنمای‌شماره ۱۱۳ روزنامه اطلاعات مراجعه شود .
آـ۲۰۹ ۱ـ۲

خانه اجاره‌ای
بمساحت ۴۰۰متر مربع ۲ طبقه ۵ اطاق آب و برق تلفن باگاراژ و حیاط در فرح شمالی‌بر خیابان شقاقی اجاره ماهیانه ۱۵۰۰تومان تلفن ۷۲۵۴۰
آـ۲۸۶

یکدستگاه آپارتمان طبقه دوم
دارای ۴ اطاق هال‌بزرك‌سرویس کامل ایرانی و فرنگی تلفن‌مستقل پارکینك اف . اف وسایر لوازم خیابان پهلوی مقابل خیابان هتل هیلتون کوچه خاکزادشماره ۲۵ تلفن ۸۹۰۸۷۸
آـ۱۵۲۷

یکباب خانه سه طبقه
دارای ۷ اطاق وزیر زمین و کلیه لوازم ایرانی و فرنگی نوساز واقع در یوسف‌آباد . خیابان مدبر کوچه شیبانی‌شماره ۳۳ تلفن ۲۷۵۷۷
آـ۱۵۲۵

ساختمان مناسب موسسات
دولتی ، شرکتها ، دکترها ۱۳۰۰ متر باغچه قشنك سالن‌های بزرك با پارکینك خیابان پهلوی روبروی بلوار ۴ هزار تومان اجاره تلفن ۸۸۰۳۰۸

نیازمندیهای اجاره

سازمان نیازمندیهای خارجیان
خانه‌شما را اجاره میدهد ۶۱۳۹۳۹

موسسه امور خارجیان
مخصوص اجاره منازل تخت‌ـ جمشیدشرقی کاشی۵۰۴ـ ۷۱۷۸۲
آـ۴۶۲۱ ۴ـ۳۶

منازل و آپارتمانهای شما را اجاره میدهیم تلفن ۴۹۷۱۳ و ۶۱۲۹۶۴

در کلیه نقاط شمیران ویلای‌اجاره‌برای‌خارجیان نیازمندیم دفتر براتی تلفن ۸۵۲۵۷۵

خریداری میشود

زمینهای رعفرانیه دره فشلاق، مکانیرو سعادت آباد عباس آباد ، فرحزاد
راخریداریم بازرگانی جلالی خیابان‌پهلوی تلفن های ۶۲۶۴۱۱ و ۶۲۴۱۹۳

بهلوی ، دره‌فشلاق، داودیه
قیطریه‌ولنجك‌عابدی ۸۵۰۰۹۵

دفترپارس اراضی سیصدمتری داخل‌طرح عباس آباد خریدار است تلفن ۷۶۱۵۵۸

اطراف دانشگاه امیرآباد
جمشید آباد . آیزنهاور خانه های دست دوم خریداریم ۴۸۰۸۸

خرید زمین افسریه ۷۹۱۳۵۹

خریدارزمین تهران‌پارس۷۹۳۰۲۰

املاك نیك ۶۲۱۶۰۶
مرکزخریدوفروش اراضی‌ونك و یوسف آباد و کوی مکانیر

کوهك جنت‌آباد پونك
وردآورد خریداریم پزشکیان ۹۵۱۷۷۹

خرید زمینهای مکانیرو کوی سعادت‌آباد۵۱۹۹۰

خیابان فرح
مغازه‌ای با آب و برق وتلفن دونبش واگذار میشود تلفن ۶۲۵۶۳۹
آـ۲۸۴ ۱ـ۳

بنگاههای معاملات املاك

آژانس شایسته۳۰۵۳۴۹
مرکز عمده معاملات املاك در شهر و شمیرانات

لاله‌زاربنگاه کوشان۳۳۹۷۸۴
با ۳۲ سال سابقه وحسن‌شهرت فروشنده املاك در همه‌جا لطفا با تلفن دستور فروش بفرمائید.

اراضی نارمك تهران پارس
پول شرطی امینی تلفن ۷۹۰۰۹۰

بورس املاك شمیران
دفتر براتی باغ‌فردوس ۸۵۲۵۷۵

دفتر پارس مرکز معاملات
زمین و مستقل در عباس آباد و شمیرانات تلفن ۷۶۱۵۵۸

دفتر مشاور املاك سالاربور
متخصص در معاوضه املاك‌تلفن ۷۲۲۱۸
آـ۲۸۵ ۱ـ۴

معاملات پول

پول‌موجوداست
پول در مقابل املاك‌شمال شهر و شمیرانات‌موجود است بتلفنهای ۳۳۹۰۶۷ و۳۳۶۸۸۵مراجعه‌فرمائید

حسن محتشمی
نهیه پول فقط اسناد نجارنی بازارسرای‌مشکوة تلفن ۵۴۴۴۴

پول با بهره ۱۵٪ جهت املاك شمال شهر نیازمندیم ۷۶۲۶۵۹
آـ۲۴۸ ۱ـ۱۰

پول شرطی ۱۸٪ نیازمندیم۴۸۴۶۳

خانه پول تلفن ۷۳۵۴۱

پول ۱٫۵ شاهی ۶۲۴۸۷۳

پول شرطی باسود بانکی ۴۸۴۶۴

پول بیواسطه موجود ۳۴۷۲۹

قبوض

قبوض فالی
قبوض فرش بانك کارگشائی را صددرصد فوری و چند برابر قیمت سابق خریداریم ۲۳۱۱۰

قبل از مراجعه بدیگران بدون هزینه‌ازقیمت‌واقعی قبض‌فرش‌خودمطلع‌شوید اردهالی اول بازارکفاش ها سرای مهدیه تلفن ـ ۲۳۴۸۲

رستورانهای خانوادگی

حاتم شام
پهلوی تلفنهای۸۹۲۲۸۱ ـ۸۹۲۲۸۲

چلوکبابی باباخانی
بادکوراسیون مجلل ومحیطی آرام با غذاهای مطبوع و کارگران مجرب از شما و خانواده های محترم شما پذیرائی مینماید . جاده قدیم شمیران ـ سه‌راه ضرابخانه تلفن ۷۷۳۵۸۳

افتتاح تعمیرگاه
اتوسرویس و تعمیرگاه صدف بسرپرستی رحمت‌اله‌شایگان. نواب‌چهارراه‌اناری‌خیابان بابائیان(شاهرخ)روبروی‌پمپ‌بنزین۹۵۷۷۹۵

برای ساختمان شما

کاغذدیواری نقاشی ساختمان جانفدا باقساط تلفن ۷۸۱۹۷۷

هر نوع مصالح ساختمانی کهنه خریداریم. تلفن ۹۵۷۶۸۵

لوله‌بازکنی
لوله‌بازکنی فاضل‌آب با دستگاه تراکم هوا تلفن ۸۶۶۴۲

رفع گرفتگی لوله ساختمان در ۲۴ دقیقه سازمان تراکم تلفن ۸۸۱۶۸۱

لوله بازکنی فاضل آب
بادستگاه تراکم‌هوا
تلفن ۶۴۴۸۵ مسعود

رفع گرفتگی هرنوع لوله ساختمانی
باه‌دستگاه تراکم‌هوا ـ تلفن ۷۸۷۲۷

رفع گرفتگی هرنوع لوله
ساختمان ماشین‌آلات‌تراکم‌هوا بدون خرابی
آراو ۷۵۵۹۲۵

جنرال ـ سرویس
لوله بازکنی فاضل آب
بادستگاه مجهز تراکم هوا
آبگرمکن ـ بخاری ـ کولر
تلفن **۷۹۳۰۵۷**

لوله بازکنی فاضل آب
بادستگاه تراکم‌هوا
تلفن **۷۵۶۴۰۸**

لوله بازکنی فاضل آب
بادستگاه تراکم‌هوا
تلفن **۷۶۳۲۸۶**

لوله بازکنی فاضل آب
بادستگاه مجهز تراکم هوا
جنرال سرویس
سرویس انواع کولر
تلفن ۷۹۳۵۷

لوله بازکنی فاضل آب
بادستگاه تراکم‌هوا
دراسرع وقت باقیمت مناسب
تلفن **۶۲۲۳۹۹**

لوله بازکنی فاضل آب
مقدم ۶۴۶۳۵

متفرقه

اسناد لاوصولی خریداریم۳۵۱۶۱۷

اتومبیل امریکائی مدل ۱۹۶۷ به بالا با راننده مورد احتیاج است تلفنهای ۷۵۹۳۵۶ و ۷۶۵۵۴۲

یکدستگاه لودر فیات و یك دستگاه بلدوزرآلیس چالمرز به قیمت مناسب بفروش می‌رسد به تلفن ۹۵۳۶۰۱ مراجعه فرمائید

خیاط زنانه‌دوزباکارگاه‌مجهز
بطور کنتراتی یا نحوه دیگر آماده کار لطفا براهنمای شماره ۱۱۴ روزنامه اطلاعات مراجعه شود .

۱دستگاه تراکتورمارك‌فامولوس
با تریلی بزرك ساخت آلمان به قیمت بسیارمناسب‌بفروش میرسد طالبین‌میتوانندبر گاراژبرادران اصلان‌زاده ، خیابان نظام‌آباد مقابل خیابان کهن ملاحظه و برای خرید بتلفن ۷۵۵۶۷۲ مراجعه فرمائید .

داروخانه‌ها

داروخانه سهران
خیابان شیر و خورشید چهار راه استخر تلفن ۹۵۴۰۰۷

درمانگاه

درمانگاه اورژانس بزرك تهران
شبانه روز بدون تعطیل درخدمت‌مردم
تخت‌جمشید ـ بین کاخ و دانشگاه
تلفن : ۴۲۰۳۳

PAN AM
پرواز روزانه پان‌آمریکن
به‌خاورمیانه ـ اروپا ـ آمریکا
تهران : خیابان شاهرضا نبش ویلا تلفن۶۵۹۹۱
آبادان: هتل‌بین‌المللی آبادان تلفن ۳۰۱۱

دفترفنی تهران صاف
سرویس وتعمیرهمه‌نوع دستگاههای تصفیه آب
وتمیزکردن‌کف استخرباپمپ سیاروفاشی استخرتلفن ۷۹۲۱۷۴

برنامه‌سینماها

- **جوانان جسور با ماشین های قراضه ـ رنگی ـ تونی گورتیس**
  امپایر (۶۳۳۹۴۲) ۱۵ر۱۱ـ ۳۰ر۳ـ ۳۰ر۵ـ ۳۰ر۷ـ ۴۵ر۹
- **نبرد بریتانیا ـ رنگی ـ لارنس‌الیویر مایکل‌کین ـ کوردیورگنز**
  دیاموند (۶۲۸۴۰۰) ۱۵ر۱۱ـ ۳۰ر۲ـ ۵ـ ۳۰ر۷ـ ۱۰
- **جنجال در بیمارستان ـ رنگی ـ سیدنی‌جیمز ـ فرانکی‌هوارد**
  درایویونك (۶۲۲۵۵۷) ۷ـ ۹ـ ۱۱
  ب.ب (۶۹۶۴۱) ۳۰ر۱۰ـ ۲ـ ۴ـ ۶ـ ۸ـ ۱۰
  سیلورسیتی(۸۱۲۰۵) ۳۰ر۱۰ـ۳۰ر۲ـ ۳۰ر۴ـ۳۰ر۶ـ۳۰ر۸
- **قدرت‌سیاه ـ رنگی ـ جیم‌براون ـ جرج کندی**
  نیاگارا (۶۵۳۰۷) ۱۱ـ ۳ـ ۵ـ ۷ـ ۹
  رادیوسیتی (۴۳۳۲۰) ۱۵ر۱۱ـ ۳۰ر۳ـ ۳۰ر۵ـ ۳۰ر۷ـ۳۰ر۹
  ادئون (۳۳۸۱۱۸) ۳۰ر۱۰ـ ۲ـ ۴ـ ۶ـ ۸ـ ۱۰
- **خداحافظ آقای چیپس ـ رنگی ـ پیتر اوتول ـ پتولاکلارك**
  یارامونت (۴۸۳۲۱) ۱۱ـ ۳۰ر۳ـ ۳۰ر۶ـ ۳۰ر۹
- **نرمن هیبی شده ـ رنگی ـ نرمن ویزدام ـ ترنس الکساندر**
  کاپری (۴۸۴۰۱) ۱۱ـ ۳ـ ۵ـ ۷ـ ۹
- **کاپیتان‌نمو ـ رنگی ـ چك‌کانزر ـ رابرت رایان**
  گلدن‌سیتی (۶۱۳۲۶۹)۱۵ر۱۱ـ ۳۰ر۳ـ۳۰ر۵ـ ۳۰ر۷ـ۳۰ر۹
- **پینوکیو ـ رنگی ـ کارتون ـ محصول‌والت‌دیسنی**
  سینه‌موند (۴۸۳۲۲) ۱۱ـ ۳ـ ۵ـ ۷ـ ۹
- **رئیس ـ رنگی ـ گریگوری‌پك ـ آن‌هیوود**
  آتلانتیك (۶۲۷۱۷۱) ۱۱ـ ۳۰ر۳ـ ۳۰ر۵ـ ۳۰ر۷ـ ۳۰ر۹
- **دلیجان خوشبختی ـ رنگی ـ ۷۰میلیمتری ـ لی‌مارویین**
  شهر فرنك (۶۲۷۶۲۸) ۱۱ـ ۳ـ ۱۵ر۶ـ ۳۰ر۹
- **ماموریت درچین ـ رنگی ـ جك‌پالانس ـ فرناندولاماس**
  سانترال (۴۸۶۶۶) ۱۱ـ ۳ـ ۵ـ ۷ـ ۹
  رویال (۴۹۷۸۵) ۱۱ـ ۳ـ ۵ـ

مزار شجاعان شهید گلباران شد

ساعت‌ده و نیم صبح‌امروزتیمسار سرتیپ ایراملو از طرف آقای علم وزیر دربار شاهنشاهی دسته گلی به اعضای خانواده شجاعان شهید بابائیان و لشگری‌هدیه کرد . درعکس‌بالا تیمسار سرتیپ‌ایراملو با فرزندان و همسرو برادر مرحوم‌بابائیان‌دیده می شود .

عصر امروز وفردابمناسبت سالروز ۲۱ فروردین و رفع خطرازوجود شاهنشاه‌آریامهر از طرف گروه های مختلف مردم ، اصناف ، فرهنگیان، کارگران ، کارمندان دولت مراسم و نیایش برپا می گردد .

بعدازظهرامروز نمایندگان اتحادیه ها و صنوف در امامزاده عبدالله حضوریافتند و طی مراسمی که درآرامگاه شجاعان شهید برپا گردید از شجاعان تجلیل کردند و بر مزار آنان تاج های گل نثار کردند .

*** گل افشانی**

ساعت ۳بعداز ظهر امروز طی مراسمی که‌در آرامگاه شجاعان شهید برگزار گردید ازطرف‌واحد های نیرو های مسلح شاهنشاهی برآرامگاه شجاعان شهید گل ـ افشانی شد .

بمناسبت سالروز ۲۱ فروردین در کلیه پادگانهای ارتش درتهران وشهرستانها مراسم دعا و نیایش برگزار میگردد .

*** در باغشاه**

ساعت هفت وبیست دقیقه‌بامداد روز شنبه طی مراسمی که در پای بنای یادبود شجاعان شهید در باغشاه برگزار می‌شود افسران و درجه‌داران، سربازان واحد های پادگان باغشاه بپای بنای یادبود شجاعان شهید گل‌افشانی‌میکنند.

*** در مساجد وتکایا**

بمناسبت تصادف امروزباحادثه ۲۱ فروردین و رفع خطر از وجود مقدس شاهنشاه آریامهر ، عصر دیروز و امروز در مساجدوتکایای مناطق اوقافی کشور مراسم دعاو شکرگزاری باحضور روحانیون‌و طبقات‌مختلف مردم برگزار شدو یکهزار و پانصد نفر از مروجین مذهبی سازمان اوقاف نیزدرروستا های کشور با حضور روستائیان مراسم دعاو شکر گزاری به جای آوردند و برای سلامت شاهنشاه آریامهر و خاندان جلیل سلطنت دعا کردند.

همچنین در نه پرورشگاه وابسته بسازمان اوقاف مراسم دعا و شکر گزاری برپا شده بود .

خبر واصله از کرمان حاکیست که ساعت ۱۱ بامداد روزجمعه‌وجوه طبقات مردم در مسجد جامع آن شهرستان مراسم دعاوشکرگزاری بجای خواهند آورد.

*** دربانك کشاورزی**

بمناسبت ۲۱ فروردین و رفع خطر از وجود شاهنشاه آریامهر مجلس دعاو نیایش در سالن بانك تعاون کشاورزی برگزار گردید.

دراین مجلس رئیس کل بانك و هیئت عامل و معاونان و روسای قسمت های بانك حضور داشتند.

*** در وزارت کشاورزی**

بمناسبت رفع خطر از سلامت اعلیحضرت‌همایون‌شاهنشاه‌آریامهر مراسم نیایش با حضور آقای ایرج وحیدی وزیر کشاورزی ، معاونان مدیران کل ، روسای سازمان ها و بنگاه های تابعه و جمع کثیری از کارمندان وزارت کشاورزی در سالن اجتماعات آن وزارت خانه برگزار گردید . بعد از ظهرامروز نیز از طرف وزارت کشاورزی تاج های گل‌نثار ارامگاه شجاعان شهید شد.

*** شیروخورشید**

بمناسبت سالروز ۲۱ فروردین‌و رفع خطر از وجود اعلیحضرت همایون شاهنشاه آریامهر و بزرگداشت جانبازی شجاعان‌شهید از طرف جمعیت شیروخورشیدسرخ استان تهران مراسم دعاو نیایش در خانه نمونه کودك تهران‌برگزار شد.

دراین مراسم سناتور بلوری مدیر عامل جمعیت استان تهران و عده کثیری از اعضاءودانشجویان و هنر آموزان جمعیت‌شیروخورشید سرخ استان تهران حضورداشتند.

*** در دانشگاه ملی**

بعدازظهر امروز از طرف‌دانشگاه ملی‌به‌پاس حق‌شناسی از شجاعان شهیدتاج گلهائی نثار آرامگاه شد.

وفردابعد از ظهر نیز بمناسبت سالروز ۲۱فروردین مراسم دعاو نیایش در دانشگاه ملی‌بر پا می گردد.

*** وزارت اصلاحات ارضی**

به‌همین مناسبت امروز کار ـ کنان وزارت‌اصلاحات ارضی نیز مراسمی برپاداشتند وبرای‌سلامت شاهنشاه آریامهر دعا کردند. وزیرومعاونان و روسای این وزارتخانه سپس تاج گلی نثار آرامگاه شجاعان شهید کردند.

*** افسران بازنشسته**

ساعت۴بعدازظهر فردا بمناسبت سالروز ۲۱فروردین ورفع خطراز وجود شاهنشاه آریامهر مجلس دعاونیایش در باشگاه افسران‌باز- نشسته برگزار می شود.

درساعت ۳بعدازظهر نیزنمایندگان افسران درامامزاده عبداله حضور میبابندو تاجهای گل نثارآرامگاه شجاعان شهید می کنند.

*** در مدارس**

به‌پاس سالروز رفع خطر از وجودشاهنشاه آریامهر مراسم شکرگزاری ونیایش‌و تجلیل از جانبازان استواران شهید بابائیان ولشکری درساعت چهاربعد ازظهر جمعه‌بیست‌ویکم فروردین ماه‌چهل ونه باحضوربانودکتر فرخ‌روپارسای وزیرآموزش‌وپرورش در دبستان های بابائیان ولشکری بر پاخواهد گردید .

همچنین نمایندگان معلمان و دبیران‌و کارکنان وزارت آموزش‌و پرورش از ساعت ۳ تا ۵بعدازظهر امروز در آرامگاه جانبازان‌جاوید (امامزاده عبداله)حضور بهم ـ رسانیده‌ودرآئین‌ویژه‌شرکت‌خواهند کرد.

دوستداران معلولین

عصر امروز از طرف انجمن دوستداران معلولین کشور مراسم نیایشی در آموزشگاه نابینایان رضاپهلوی برگزار می شود .

*** وزارت‌کار وامور اجتماعی**

ساعت ۸ونیم صبح امروز بشکرانه رفع‌خطرازشاهنشاه آریامهر مراسم دعا ونیایش درسالن ششم بهمن وزارت کار وامور اجتماعی برگزار شد .

در این مراسم آقای عبدالمجید مجیدی وزیر کار وامور اجتماعی معاونان، مدیران کل و کارمندان وزارت کار و بیمه های اجتماعی شرکت داشتند .

بمناسبت سالروز ۲۱ فروردین بعد ازظهر امروز چندتن ازمقامات وزارت تولیدات کشاورزی و مواد مصرفی باتفاق مدیران و اعضای هیئت مدیره شرکت‌ها و روسای سازمانهای وابسته (شرکت های دخانیات ایران، فروشگاه‌فردوسی، صنایع شیر ایران، چای ایران ، سازمان قند وشکر، سازمان غله کشور، سازمان گوشت کشور) در امامزاده عبداله حضور یافتند وتاجهای گل نثار کردند .

*** شیروخورشید**

ساعت ۱۰ ونیم بامداد امروزبه مناسبت سالروز رفع خطر ازذات

بقیه در صفحه چهارم

دفاع نظامی منطقه بررسی شد

بقیه‌از صفحه آخر

در بیانیه تهران هم چنین گفته شد.

کمیته توجه کرد که تحت نظر سازمان پیمان مرکزی سمینار های نظامی و بازدید های سودمندی ترتیب داده شده است .

این سمینار ها و بازدید ها به همراه برنامه سالانه عملیات مشترك نظامی علاوه بر تقویت هم آهنگی سطح معلومات نظامی را در بین نیرو های مسلح کشور های عضو که در این عملیات شرکت داشتند بالا برده است . کمیته نظامی در جلسه نهایی خود گزارشی تهیه کردکه بشورای وزیران سازمان پیمان مرکزی که قرار است در روز های ۲۳و ۲۴ اردیبهشت ماه ۱۳۴۹ در واشنگتن تشکیل شود تقدیم خواهدشد.

روسای ستاد و هیئت های نمایندگی عضو سنتو شب گذشته در ضیافت شامی که ازطرف‌تیمسار ارتشبد جم بافتخار آنان برپاگردید شرکت کردند و از امروز بتدریج تهران راترك خواهند گفت.

آگهی استخدام

نیروی هوائی شاهنشاهی بمنظور تکمیل کادر پزشکی خود تعدادی داوطلب (بصورت کادر ثابت)طبق قانون‌تامین کادر پزشکی نیروهای مسلح شاهنشاهی استخدام مینماید.

داوطلبان میتوانند برای کسب اطلاع بیشتر و ثبت‌نام همه روزه باستثنای ایام تعطیل و روزهای‌پنجشنبه از ساعت ۸ صبح الی ۱۱ بستاد نیروی هوائی (بهداری) واقع در خیابان فرح‌آباد (دوشان تپه)مراجعه نمایند.

شرایط و مزایا:

مادهٔ ۱ـ بهریك از داوطلبان در رشته‌های پزشکی بشرط سپردن تعهد انجام خدمت حداقل معادل دوبرابر سالهای‌تحصیلی مربوطه در بدو استخدام بازاء هر سال تحصیلی در دانشکده و دوره های تخصصی مبلغی معادل هزینه تحصیلی که برای دانشجویان رشته‌های مزبور در داخل صرف میشود بعنوان‌هزینه تحصیلی پرداخت میگردد.

ماده ۲ـ مدت تحصیل باپرداخت کسور بازنشستگی‌و همچنین مدت خدمت زیر پرچم جزو سنوات‌خدمت رسمی منظور و مبنای درجه پایایه و قدمت خدمت دردرجه پایایه خواهدبود.

ماده ٤ـ حقوق دانشجویان رشته‌های پزشکی ، دندانپزشکی، داروسازی و دامپزشکی و دانشکده افسری در سال اول تحصیلی معادل یك‌برابرو در سال دوم تحصیلی معادل یك‌برابرو نیم ودر سال سوم تحصیلی معادل‌دوبرابر مبنای حقوق خواهد بود (که فعلا مبنای حقوق ۲۵۰۰ ریال‌میباشد).

ماده ٦ـبه پزشکان ، دندان پزشکان ، داروسازان ،دامپزشکان نظامی ماهانه مبلغی بعنوان حقوق فنی بشرح‌زیر پرداخت خواهد گردید.

الف‌ـ پزشکان پنجاه درصد حقوق درجه مربوطه.

ب‌ـدندان پزشکان ، داروسازان و دامپزشکان چهل در صد حقوق درجه مربوطه.

ماده ۷ـ پزشکان ، دندانپزشکان ، داروسازان و دامپزشکانی که بطور رسمی استخدام میشوند ماهانه مبلغی بمیزان حق‌فنی (برابر مقررات حق‌فنی کادر پزشکی) پرداخت میگردد.

ماده۱۰ـ به پزشکان ، دندانپزشکان ، داروسازان ،دامپزشکان و .... که طبق قانون استخدام نیرو های مسلح شاهنشاهی‌استخدام شده یا میشوند و محل خدمتی آنها در نقاطی غیر از مراکز استان ها (باستثنای استان ساحلی بنادرو جزایر خلیج‌فارس و بحر عمان باشد علاوه بر حق فنی مربوط سی در صد حقوق بعنوان فوق‌العاده خارج از مرکز پرداخت میشود. م‌الف۳۲۵

۱ـ۳ آ ـ۲۵۸٦

برندگان ۶ تومانی ۲

سری ۱۰۰۷

بلیطهای اعانه‌ملی

چهارشنبه ۴۹/۱/۱۹

برندگان ۱۵ تومانی ۷۰

برندهٔ صدهزارتومانی ۱۲۸۳۷۵۳

برندهٔ پنجاه‌هزارتومانی ۰۲۸۳۷۵۳

برندگان ۱۰هزارتومانی	برندگان ۷هزارتومانی	برندگان ٦هزارتومانی	برندگان ۵هزارتومانی	برندگان ۲هزارتومانی	برندگان ۱هزارتومانی
۰۱۸۲۱۲۰	۰۱۳۳۵۸۴	۰۱۰۲۷۷۷	۰۱۴۷۵۱۹	۰۱۰۳۹۱۸	۰۱۷٦۹۳۵
۰۲۸۲۱۲۰	۰۲۳۳۵۸۴	۰۲۰۲۷۷۷	۰۲۴۷۵۱۹	۰۲۰۳۹۱۸	۰۲۷٦۹۳۵
۰۳۸۲۱۲۰	۰۳۳۳۵۸۴	۰۳۰۲۷۷۷	۰۳۴۷۵۱۹	۰۳۰۳۹۱۸	۰۳۷٦۹۳۵
۰۴۸۲۱۲۰	۰۴۳۳۵۸۴	۰۴۰۲۷۷۷	۰۴۴۷۵۱۹	۰۴۰۳۹۱۸	۰۴۷٦۹۳۵
۰۵۸۲۱۲۰	۰۵۳۳۵۸۴	۰۵۰۲۷۷۷	۰۵۴۷۵۱۹	۰۵۰۳۹۱۸	۰۵۷٦۹۳۵
۰٦۸۲۱۲۰	۰٦۳۳۵۸۴	۰٦۰۲۷۷۷	۰٦۴۷۵۱۹	۰٦۰۳۹۱۸	۰٦۷٦۹۳۵
۰۷۸۲۱۲۰	۰۷۳۳۵۸۴	۰۷۰۲۷۷۷	۰۷۴۷۵۱۹	۰۷۰۳۹۱۸	۰۷۷٦۹۳۵
۰۸۸۲۱۲۰	۰۸۳۳۵۸۴	۰۸۰۲۷۷۷	۰۸۴۷۵۱۹	۰۸۰۳۹۱۸	۰۸۷٦۹۳۵
۰۹۸۲۱۲۰	۰۹۳۳۵۸۴	۰۹۰۲۷۷۷	۰۹۴۷۵۱۹	۰۹۰۳۹۱۸	۰۹۷٦۹۳۵
۱۰۸۲۱۲۰	۱۰۳۳۵۸۴	۱۰۰۲۷۷۷	۱۰۴۷۵۱۹	۱۰۰۳۹۱۸	۱۰۷٦۹۳۵
۱۱۸۲۱۲۰	۱۱۳۳۵۸۴	۱۱۰۲۷۷۷	۱۱۴۷۵۱۹	۱۱۰۳۹۱۸	۱۱۷٦۹۳۵
۱۲۸۲۱۲۰	۱۲۳۳۵۸۴	۱۲۰۲۷۷۷	۱۲۴۷۵۱۹	۱۲۰۳۹۱۸	۱۲۷٦۹۳۵
۱۳۸۲۱۲۰	۱۳۳۳۵۸۴	۱۳۰۲۷۷۷	۱۳۴۷۵۱۹	۱۳۰۳۹۱۸	۱۳۷٦۹۳۵
۱۴۸۲۱۲۰	۱۴۳۳۵۸۴	۱۴۰۲۷۷۷	۱۴۴۷۵۱۹	۱۴۰۳۹۱۸	۱۴۷٦۹۳۵
۱۵۸۲۱۲۰	۱۵۳۳۵۸۴	۱۵۰۲۷۷۷	۱۵۴۷۵۱۹	۱۵۰۳۹۱۸	۱۵۷٦۹۳۵
۱٦۸۲۱۲۰	۱٦۳۳۵۸۴	۱٦۰۲۷۷۷	۱٦۴۷۵۱۹	۱٦۰۳۹۱۸	۱٦۷٦۹۳۵
۱۷۸۲۱۲۰	۱۷۳۳۵۸۴	۱۷۰۲۷۷۷	۱۷۴۷۵۱۹	۱۷۰۳۹۱۸	۱۷۷٦۹۳۵
۱۸۸۲۱۲۰	۱۸۳۳۵۸۴	۱۸۰۲۷۷۷	۱۸۴۷۵۱۹	۱۸۰۳۹۱۸	۱۸۷٦۹۳۵
۱۹۸۲۱۲۰	۱۹۳۳۵۸۴	۱۹۰۲۷۷۷	۱۹۴۷۵۱۹	۱۹۰۳۹۱۸	۱۹۷٦۹۳۵

برندگان جوایز ۵ هزار تومانی به بالا که حداکثر تا روز چهارشنبه هفته آینده برای دریافت جایزه خود به بنگاه اعانه ملی مراجعه کنند ، میتوانند در قرعه‌کشی قهرمان شانس شرکت نمایند.

مؤسسهٔ انتشارات امیرکبیر

مجموعه کامل

قوانین ومقررات

بیمه‌های اجتماعی

چاپ دوم ـ مقدمه‌وگردآوری هوشنك زندی

آخرین تغییرات وتصویب نامه‌هامنتشرشد

آگهی استخدام :

بانك بیمه ایران پنج نفر دیپلمه ریاضی یا طبیعی را از طریق امتحان ورودی بشرح زیر :

۱ـ دو نفر کارمند (مرد) دیپلمه ریاضی

۲ـ دو نفر ماشین نویس (زن)

۳ـ یکنفر تحویلدار با سابقه کار و داشتن تضمین با شرائط ذیل :

۱ـ تابعیت ایران

۲ـ حداکثر سن ۲۵ سال

۳ـ حداقل معدل برای امور کارمندی ۱٤ و ماشین نویسی و تحویلداری ۱۲ .

٤ـ داشتن برك خاتمه خدمت یا معافیت نظام‌وظیفه.

استخدام مینماید

داوطلبان میتوانند حداکثر تا روز ۲٤ر۱ر۱۳٤۹با در دست داشتن یك قطعه عکس و فتوکپی دیپلم‌پایان‌خدمت یا معافی نظام وظیفه بکارگزینی بانك بیمه ایران خیابان سعدی شمالی مراجعه نمایند .

۶۰۰

تست‌هوش

باجواب و راهنمایی

برای داوطلبان کنکور دانشگاههای ایران‌و استخدام کشوری .

تألیف غلامرضایاس‌پور

باکاغذ وشکل‌های مختلف انتشار یافت .

بها ۱۰۰ ریال مرکزفروش کتابفروشیهای مهم تهران . آ ـ۲۷۱

KHAVAR

شرکت سهامی اتومبیل سازی خاور

آگهی استخدام

سکرتر ـ استادکار وسرکارگرفنی

شرکت سهامی اتومبیل سازی خاور جهت تکمیل کادر فنی خود افراد مشروح زیر راکه در رشته‌های تخصصی خود دارای مدارك، سوابق کار و تحصیل باشند پس از مصاحبه و بررسی مدارك استخدام مینماید .

سکرتر باآشنائی کامل بزبان آلمانی وشورت هند بعنوان سکرتر مدیر فنی کارخانه

خانم ماشین‌نویس لاتین باآشنائی کافی بزبان آلمانی بعنوان سکرتر دفترفنی

متخصص برای کنترل خودرو در مراحل تولید و تکمیل ـ سرپرستی ماشین‌های پرس هیدرولیکی ـ سرپرستی قسمت نقاشی ـ سرپرستی تعمیرات ماشین‌های تولیدی ـ تعمیرات جرثقیل

سرکارگر برای کارهای کلگیرسازی‌وجوش‌ـ کاری‌ـ کارهای‌الکتریکی‌ـ تعمیرات ماشین‌ها

طراح ونقشه‌کش‌فنی برای کارهای نوسازی و قالب سازی

کارمند فنی برای‌طرح ریزی‌مراحل تولیدخودرو و کارهای دفتری واداری قسمتها

داوطلبان واجدشرائط‌که سنین عمرشان بین ۳۰ تا ٤۰ سال باشد میتوانند بادر دست داشتن مدارك و برك خاتمه خدمت همه‌روزه درساعات کار اداری بدایره کار پردازی‌شرکت بنشانی خیابان سعدی جنوبی ۵۲۹ـ مراجعه نمایند .

شرکت‌سهامی‌اتومبیل‌سازی خاور

استخدام ۲۱

آگهی‌استخدام

شرکت سهامی ارساگاز

جهت تکمیل کادر فروش محصولات خود بتعدادی جوان دیپلمه یا برك معافیت احتیاج داره . داوطلبان مشخصات خود را بآدرس : خیابان روزولت‌ـ کوچه نیك ارسال دارند .

۱ـ۳ آ ـ۲۸۸

آگهی استخدام

شرکت سهامی ریسندگی کاشان تعدادی کارگر جهت کارگاه بافندگی جدید خود احتیاج دارد متقاضی باید خدمت نظام وظیفه خود را انجام داده و دارای ٦ کلاس سواد باشد ـ افرادی که‌در مصاحبه اولیه قبول شوند با حقوق مکفی استخدام و ازکلیه مزایای کارخانه استفاده خواهند نمود ـ از طالبین خواهشمنداست به دفتر کارگزینی این شرکت در کاشان مراجعه فرمایند . تلفن ٤۰۰٤ تا ٤۰۰٦

۱ـ۵ آ ـ۱۵۷٦

کارگر زن

یکی از کارخانجات تولیدی کارگر زن استخدام مینماید ، داوطلبان استخدام باید حداقل چهار کلاس ابتدائی سواد داشته باشند و سن آنها بین ۱۸ تا ٤۰ سال باشد .

واجدین شرایط میتوانند همه روزه بین ساعت ۹ تا ۱۱ صبح به خیابان آیزنهاور چهار راه خوش کوچه برق شهاب شماره ۱ مراجعه نمایند .

۱ـ٦ آ ـ۱٤۲۰

عده‌ای ماشین‌کار درودگر

با معافیت دائم نظام وظیفه استخدام میشوند دیپلم های هنرستان‌صنعتی‌و فارغ‌التحصیلان آموزشگاه حرفه‌ای رضا پهلوی حق تقدم خواهند داشت‌داوطلبان بشرکت سهامی‌کارخانجات پارس الکتریك خیابان‌آیزنهاورایستگاه سینالکو شماره۵٦۳مراجعه نمایند

بیکنفر بهیار زن‌تمام‌وقت نیاز است تلفن ٤۹۵۲٦

۱ـ۲ آ ـ۲۱۹

کارخانجات ایران مکث

به عده‌ای کارگر فنی یخچال‌ساز نیازمند است جاده مازندران‌بعد از سه راه طهران پارس

۱ـ۳ آ ـ۲٦٤

ده نفر خانم دیپلمه

پس از دیدن یکدوره منشی گری چهل روزه مشغول بکار خواهند شد تلفن ۳۳۵۰٤۰

۱ـ۵ آ ـ۱۱٤

استخدام

چند نفردیپلمه طبیعی وریاضی که دارای‌سابقه‌کار درکارخانجات و معافیت دائم نظام وظیفه‌باشند استخدام‌میشوند داوطلبان‌بشرکت سهامی کارخانجات پارس ـ الکتریك‌خیابان آیزنهاورایستگاه سینالکو شماره ۵٦۳ مراجعه نمایند .

آ ـ۷۸۳۱

آگهی استخدام

یکنفر تلفنچی مرد با سابقه مورد نیازاست.داوطلبان تقاضای خودرا بصندوق پستی شماره ۳٦ تهران ارسال دارند .

۱ـ۳ آ ـ۱۸۰۰

ALI N عالی نسب

کارخانجات عالی‌نسب استخدام می‌کند

به یك نفر تکنیسین برق که در قسمت تعمیرات برقی ماشین‌آلات کارخانه وسیم کشی‌های‌فشارقوی حدود ۵ سال سابقه کار داشته باشد برای نصف روز قبل یا بعد از ظهر نیازمندیم .

واجدین شرایطمی‌توانند همه روزه باستثناء روز های پنجشنبه و جمعه از ساعت ٤ الی ۵ر٦ بعداز ظهر بدفتر کارخانه واقع درسه‌راه اکبر آبادخیابان خرمشهر یا به ـ تلفن های ۹۵٦٤۵٦ و ۹۵٤٤۳۵ مراجعه‌نمایند.

۱ـ۳ آ ـ۲۲۷

استخدام ویزیتور

یکی‌از موسسات‌تولیدی تعدادی ویزیتور برای شهرستانها که پایه تحصیلات آنها در حدود دیپلم ـ دارای سابقه کار ـ معرف و ضامن معتبر باشند استخدام مینماید .

داوطلبان میتوانند بین ساعت ۵ تا ۷ بعد از ظهر با تلفنهای ٤٦۵۸۰ و٦۱۲۰٤٤تماس بگیرند.

آ ـ۲۵٤٦

ENGLISH TYPIST:

A leading pharmaceutical company requires an experienced female English typist - secretary with a good command of spoken English. Please phone 954919-953254 or write to P.O. Box. 2540.

جوانی که مجرب

در امور حفاظت و تامین کارخانجات شیمیائی بوده‌ودرجه مهندسی داشته باشد (دارندگان درجه مهندسی در رشته حفاظت و تامین از کشور های خارج مقدمند) بطور تمام وقت درتهران با حقوق مکفی استخدام میشود داوطلبان مشخصات کامل خودرا بایك قطعه عکس بصندوق پستی ۲۰٤٤ تهران ارسال دارند .

آ ـ۳۰۰

۵۰نفرفروشنده سیارنیازمندیم

تلفن ۲۳۳۱۳

۱ـ۳ آ ـ۲۳٤

آگهی‌استخدام

شرکت سهامی ارساگاز

به یکنفر ماشین نویس دیپلمه فارسی نیازمند است داوطلبان مشخصات خود را با تعیین میزان حقوق‌درخواستی بآدرس :خیابان روزولت ـ کوچه نیك ارسال دارند .

۱ـ۲ آ ـ۲۸۸

شرکت تولیدی برای معرفی

وفروش فرآورده‌های بهداشتی وارداتی چندین کارخانه معروف بین‌المللی بیك مدیر فروش و تعدادی ویزیتور با شرائط زیر احتیاج دارد :

۱ـ دارای برك انجام خدمت زیر پرچم یا معافی دائم،

۲ـ داشتن ضامن معتبر

۳ـ ویزیتورها باید دارای گواهینامه رانندگی باشند

٤ـ تحصیلات در حدود دیپلم متوسطه یا بیشتر علاقمندان با ذکر تجربیات خود با راهنمای شماره ۱۰۷ روزنامه اطلاعات مکاتبه فرمایند .

شرکت سهامی ترانسکو اکسپرس

احتیاج بیك نفر بانو و یا دوشیزه‌ای که دارای سواد کامل فارسی و انگلیسی وبتواند خوب فارسی و انگلیسی ماشین نماید نیازمند است در صورت آشنا بودن‌بشورت‌هندحق‌تقدم‌خواهند داشت . آدرس شاهرضا ساختمان ارفرانس طبقه پنجم مراجعه فرمایند .

۱ـ۳ آ ـ۲۱۱۰

آگهی استخدام

یك نفر مدیر رستوران باحداقل ۲سال سابقه کار جهت یك شرکت بزرك صنعتی واقع در تهران با حقوق مکفی استخدام میشود افرادی که تحصیلاتشان بالاتر از دیپلم باشد حق تقدم دارند، از واجدین شرایط خواهشمند است برای تعیین وقت قبلی با تلفن ۵ـ۷۹٦۵۵۱ تماس بگیرند .

۱ـ٤ آ ـ۱۱۹٦

تعمیر کارومتخصص‌رادیو تلویزیون‌استخدام‌میشود تلفن ۹۵٤٤٦۳

شرکت سهامی دیسك ایران

میدان فردوسی شماره ۳٦۸ تلفن ٤۹۲۷۸ بیکنفر حسابدار مجرب و کارآزموده که دارای ضامن معتبر باشد با حقوق مکفی استخدام میکند

۱ـ۳ آ ـ۱۳۸۹

شرکت آموس یکنفرسکرتر

با تجربه که تسلط کامل به زبان انگلیسی داشته و بتواند نامه های انگلیسی را بفارسی ترجمه نماید واز عهده ماشین‌ـ نویسی فارسی و لاتین برآید با حقوق مکفی ومزایای فوق‌العاده برای تمام روز استخدام مینماید، صبح و بعد از ظهر بخیابان روزولت میدان ۲۵ شهریور ساختمان منوچهری طبقه سوم شرکت آموس مراجعه فرمائید.

۱ـ۳ آ ـ۱٤۱۷

سکرتر دوشیزه

بامعلومات سیکل نیازمندیم تلفن ۷۹٦۰۳۵

بیمارستان باهر نرس‌و بهیار می‌پذیرد . خیابان شیخ هادی تلفن ٦ـ٦۱۱۲۹۵

۱ـ۲ آ ـ۲۹۵

دو نفر پرستار

مورد نیاز است از ساعت ٤ با تلفن ۸۵۳۱۸ تماس بگیرید

یك مانیکوریست

مورد نیاز است تلفن ۸۱۱٦٤

استخدام ماشین نویس

بدو نفر ماشین‌نویس فارسی و لاتین مجرب نیازمندیم ازساعت ۷ تا ۸ و نیم عصر بتلفن٦٦۰۷۵

چند نفر دوشیزه یا بانو

چرخ‌کار نیازمندیم سعدی شمالی مقابل سینما ادئون دکوراسیون نگاه نیرومند

دکتر داروساز جهت تهران و شهرستانهامورد نیازاست۳۳٦٤۵۰

۲٤ـ۲٦ آ ـ٤۵۳

استخدام راننده

یکنفر راننده با سابقه‌استخدام میشود داوطلبان به شرکت‌سهامی صنعتی ماهیار شماره ٦۳٤ خیابان سعدی مراجعه نمایند .

۱ـ۳ آ ـ۲٤۷۲

یك خدمتگذار زن

آشنا به پرستاری بچه‌استخدام میشود تلفن ٦۲۹۲۷۸

۱ـ۲ آ ـ۱۵۲۹

فروشنده زن

یکنفر فروشنده زن نیازمندیم خیابان اسکندری‌چهار راه ساسان تلفن ۹٦۳۵۱۷

۱ـ۲ آ ـ۳۰۱

استخدام خدمتگزار

بانوئی در حدود ۳۰ الی ٤۰ ساله برای اداره امور خانه و آشپزی در شهرهامبورك باحقوق کافی خواستاریم . روز های یکشنبه الی پنجشنبه از ساعت ٤ الی ٦ بعد از ظهر باتلفن های ۲۸٤۳۳ و ۵۱۵۲٤ تماس بگیرید

یك شرکت درجه یك

ساختمانی ، مهندس‌راه و ساختمان با سابقه برای اداره ساختمان راه اصلی‌خارج‌از تهران باحقوق مکفی استخدام‌مینماید. داوطلبان بین ساعات ۱۸ ـ ۱۹ به تخت‌ـ جمشید کاشی ٤۹ شرکت آرمه مراجعه نمایند .

۱ـ۳ آ ـ۱۵۰۷

مهندس راه و ساختمان

دفتر مهندسین مشاور برای نظارت کار های ساختمانی خود در شیراز به‌مهندس ناظر باتجربه حداقل ۵ سال‌کاردر امورمربوطه احتیاج دارد متقاضیان ازساعت ۸الی ۱۷ با تلفن شماره ۷۷۳٦۸۵ مذاکره فرمایند .

۱ـ۲ آ ـ۱۵٤۳

جریان کار

بانوئی حاضر است از ساعت ۸صبح تا ٤ بعد ازظهر درمنازل کار کند براهنمای شماره ۱۰٤ اطلاعات مراجعه فرمائید

۱ـ۲ آ ـ۱۲۱۵

مترجم زبان ایتالیائی

دانشجوی سابق پزشکی دهسال مقیم ایتالیا بتلفن ۹۵۲٦٤۰ مراجعه شود

۱ـ۷ آ ـ۱۵٤۷

بانوئی جهت پرستاری

بچه برای‌خارج‌از کشور۳٦۰۹۹۳

۱ـ۲ آ ـ۲۵٤

گمشده !

دو برك چك اولی بشماره ۳۹۳۵۳٤ ـ ۲۹ر۲ر۱۷ بمبلغ چهل هزار ریال و دیگری به شماره ۳۹۳۵۳۵ بدون تاریخ‌بمبلغ بیست هزار ریال در وجه حامل از حساب شماره ۳۵ بانك بیمه بازرگانان شعبه حسام‌السلطنه به سرقت رفته و از درجه اعتبار ساقط است .

محمد فاضل جباری

آ ـ۱۵۳۱

چکهای شماره ٦۷٤۵۰۱ تا ٦۷٤۵۰۱۳ و از ٦۷٤۵۱۵ تا ٦۷٤۵۲۵ بانك صادرات شعبه‌رازی خیابان ری از حساب شماره ۳٤۸۰ مفقود شده از درجه‌اعتبار ساقط است .

قدیر امام مهدی

آ ـ۱٤۷۷

دو جلد سند مالکیت بنام علی‌اصغر بینا مفقود گردیده از یابنده خواهشمند است به تلفن های : ٤۲۲۰۰ ، ٦۸۷۲۰ ، ٤۵٦۰٤ مراجعه نماید .

آ ـ۱۵۲۳

سازمانهای فنی وفرهنگی

تعلیم رانندگی

آموزشگاه رانندگی و میکانیکی تشکری

در سال نو با تجهیزات و تسهیلات تازه‌ای آغاز بکار کرده است . خیابان خیام . بین سیدنصرالدین واعدام . تلفن ۲۳۵۵۵

تدریس خصوصی

انگلیسی یا فرانسه

توسط خارجی تلفن ٤۷۱٤۱

ریاضیات، فیزیك ومکانیك

توسط‌مهندس مکانیك‌تلفن۲٦۰٦۰

۱ـ۲ آ ـ۹۳۷

کلاس فرانسه و انگلیسی

توسط بانوی خارجی خیابان قدیم شمیران بین پیچ شمیران و چهار راه حقوقی شماره ۹۹ فتو آندره طبقه دوم دست چپ

۱ـ۸ آ ـ۱۹۵

تدریس خصوصی زبان‌فرانسه

توسط مادام فرانسوی

آدرس : خیابان تلویزیون (وزراء) کوچه هشتم پلاك ۱۱ اشکوب ٤

کلاس نقشه برداری

دوره جدید کلاس نقشه‌برداری کاخ دانش زیر نظر مهندسان مطلع وعلاقمند تشکیل میشود، کلاسهای نقشه‌برداری کاخ دانش با مجهزترین دوربینهای نقشه برداری و سایر لوازم . مجهز است . قبلا نامنویسی کنید.

کلاس نقشه کشی

دوره جدید کلاس نقشه‌کشی کاخ دانش زیر نظر مهندسان مطلع و دلسوز از اول اردیبهشت تشکیل میشود . در این کلاسها میزهای مخصوص نقشه‌کشی و لوازم مربوطه در اختیار شاگردان قرار دارد . با شرکت در این کلاسها برای اشتغال بکار در موسسات آماده خواهید شد. قبلا نامنویسی کنید.

کلاس حسابداری و دفترداری دوبل

دوره جدید کلاس حسابداری کاخ دانش زیر نظر استاد محترم آقای حمیدی باسابقه تدریس در دانشگاه تهران تشکیل میشود، در این کلاسها علاوه بر فرا- گرفتن فن‌حسابداری و دفترداری دوبل طرز کار با ماشینهای حساب مدرن دستی و برقی‌فاسیت معظم‌ترین کارخانه سازنده‌ماشین های حساب جهان را فرا خواهید گرفت .

کلاس تکنیسین برق فشار قوی

دوره جدید کلاس تکنیسین برق فشار قوی تشکیل میشود، مجهزترین وسائل برای آموزش این فن در این کلاس آماده گردیده است و استادان فارغ‌ـ التحصیل ازآلمان تعلیم در این کلاس را بعهده خواهند داشت . قبلا نامنویسی کنید .

کلاس منشیگری

دوره جدید کلاس منشیگری کاخ دانش تشکیل میشود . نامه نگاری . ماشین‌نویسی فارسی و لاتین . حسابداری . بایگانی و آداب معاشرت‌وقوانین اجتماعی، طرز کار با ماشینهای حساب مدرن و مجهز فاسیت قسمتی از دروس این کلاس است . قبلا نام‌نویسی کنید .

کاخ‌دانش

خیابان نادری . پاساژ معتمد، خیابان فرانسه . کوچه مرجان

یکدستگاه مجهز هروئین‌سازی کشف شد

* چهارنفر باتهام هروئین ـ سازی و کمك دردایرکردن لابراتوار دستگیر شدند

ماموران اداره مبارزه باموادمخدر یك باند مجهز به لابراتوار هروئین سازی را بدام انداختند.

از اعضای این باند یك لابراتوار ساخت هروئین و مقداری هروئین بدست آمد که اموال ضبط و قاچاقچیان تحویل دادرسی ارتش شدند.

چندی پیش به‌اداره مبارزه با مواد مخدر اطلاع رسید که باند مجهزی در حدود خیابان جمشید فعالیت شدیدی در تهیه و توزیع هروئین آغاز کرده است.

۴نفر مظنون

بررسی و تحقیقات بیشتردرمورد اعضای این باند، به‌ماموران دسته سوم اداره مبارزه باموادمخدر،به سرپرستی سرگرد نظری محول گردید وپس‌ازیك سلسله‌تحقیقات، دو نفر از اعضای باند بنامهای فردوس پیامی وقدیر دولت آبادی شناخته شدند.

ماموران این دورا که هریك رفیقه‌ای در خیابان جمشیدداشتند، مورد تعقیب قرار دادند ومخفی‌گاه باند درسه‌راه آذرین پشت کارخانه کانادادرای (شهر فردوس)شناخته شد.

ساعت ده ونیم روز هجدهم فروردین‌ماه جاری (پریروز) که فردوس پیامی از منزل خارج‌میشد، دستگیر ومورد بازرسی بدنی قرار گرفت.

کشف دستگاه

دراین بازرسی کلیه در منزل ازجیبش‌بدست آمد، سپس‌ماموران بارعایت تشریفات قانونی به منزل وارد شده، یك دستگاه کامل لابراتوار هروئین‌سازی، داروهای مختلف مخصوص ساختن هروئین ومقدار ۵۰ گرم هروئین بدست آوردند.

در تعقیب سایر متهمان، قدیر دولت‌آبادی نیزدستگیر گردید و هریك‌به‌نحوی‌اعتراف به‌جرم‌خویش کردند وهمچنین اعتراف‌نمودند که لوازم لابراتوار هروئین سازی رااز دوبرادر دارو فروش بنامهای‌ناصر ومنصور آقائی بدست آورده‌اند. نامبردگان نیز دستگیر گردیدند وهمگی‌تحویل مقامات‌قضائی‌شدند.

سارق شیکپوش دستگیر شد

* این سارق مرتکب ۳۳فقره دزدی شده و بیش‌از دو میلیون ریال سرقت کرده است

جوان شیك پوشی که‌میلیون ها ریال سرقت کرده بود، بوسیله‌ماموران‌اداره آگاهی دستگیر گردید.

چندی قبل مدیر یکی ازکافه رستوران های‌تهران به منزل آقای کامور مراجعه کرد و چکی راکه متعلق به‌اوبود و به‌علت عدم‌تطبیق امضاء بوسیله بانك برگشت داده شده بود، بوی ارائه داد که‌مبلغ پنجهزار ریال پولش رابوی‌بپردازد.

شخص صاحب چك به جای اینکه از طلبکاری که حامل چك بود، ناراحت شود،بالبخند عمیقی که روی لبانش نقش بست، او را به منزل دعوت کرد و فورا جریان را به اداره آگاهی کل اطلاع داد.

حضور ماموران

پس از چند لحظه‌ماموران اداره آگاهی کل‌در منزل شخص‌مذکور حضور یافتند و نامبرده به شرح زیر دادخواهی کرد: بطوری که سوابق موجود در اداره آگاهی حاکی است ،چندی‌قبل منزلم مورد دستبرد قرار گرفت و مقداری پول نقدو جواهرات و ازجمله دسته‌چکم به سرقت رفت که جریان را عینا به اداره آگاهی کل اطلاع داده‌ام.

امروز بی خبر از همه جا در منزل نشسته بودم که این آقابمن مراجعه و یکی از برك های دسته چك مسروقه را بمن ارائه داد و اظهار میدارد که بانك به علت عدم تطبیق امضاء از پرداخت وجه آن خودداری کرده است. چون حتما این چك‌بطور مستقیم‌ویا غیرمستقیم ازطرف سارق به دست این آقا رسیده، از اینرو از شما تقاضا کردم به اینجا بیائید و موضوع‌را مورد رسیدگی قرار دهید.

ماموران آگاهی از شخص‌حامل چك سئوال کردند، چه کسی‌چك مزبور را بوی داده و نامبرده‌پاسخ داد که‌جوان شیك‌پوشی بنام‌نصرت در مقابل وجه نقد چك را دراختیار وی گذاشته است.

ماموران اداره آگاهی به‌محض اطلاع از جریان، حدس زدند که به کلید کشف تبهکاری دست یافته‌اند.

ماموران شخص حامل رامورد بازجوئی قرار دادندو معلوم شدکه دهنده چك جوان شیك پوشی‌بوده که اغلب شب های‌خود را درکافه رستوران او به عیاشی و میگساری‌می گذراند.

ماموران اداره آگاهی چندشب کلیه کاباره هاو رستوران هاوحتی میخانه های تهران را مورد نظرقرار دادند وسرانجام جوان مذکور را در یکی‌از کافه رستوران های‌خیابان پل چوبی مشاهده و وی‌را دستگیر کردند.

او ابتدا به عمل ماموران اداره‌آگاهی اعتراض کرد و بکلی‌منکر ارتکاب هرنوع عملی گردید. اماهنگامی که ماموران در حالی که بوی دستبند زده‌بودند وارداتومبیل می کردند، اوبا دست بسته،دسته چکی را از جیب خود خارج و ازپنجره اتومبیل به‌خارج پرتاب کرد. ماموران دسته چك مزبوررا کشف کردند و معلوم شد که همان‌دسته چك مسروقه شاکی بوده‌است.

پس از این جریان، نامبرده مدتی سکوت کردو سرانجام به شرح زیر مجبور به اعتراف شد:وی اعتراف کرد که پس از پایان خدمت وظیفه ،برای‌اولین دفعه‌مبلغ ۳۵۰هزار ریال ازیکی از ساختمان های خیابان تخت جمشید سرقت کرده و پس از آن مبادرت به۲۳ فقره سرقت دیگر نموده است.

وی همچنین اعتراف کردجواهرات مسروقه را در تهران وشهرستان‌ها بفروش رسانیده و با پول آنها در کافه ها به عیاشی و خوشگذرانی پرداخته و در کاباره‌ها خود را بانام خاصی معرفی میکرده است.

این سارق که مجید موقر نام دارد، بیش از دو میلیون ریال سرقت کرده است.

مجید موقر (نصرت)

صاعقه

۴نفر را کشت!

بعدازظهر دیروز رعد و برق شدیدی در سراسرخطه استان گیلان حادث شد و براثر صاعقه زدگی عده‌ای‌در مناطق مختلف گیلان دچار برق زدگی شدند.

در ساعت دو و چهل دقیقه بعدازظهر دیروز چند زن و دختر از اهالی روستای«کرد خیل» واقع در ۳ کیلو متری لشت‌نشاء که عازم محل کار خوددرباغستانها وکشتزارهای مجاور روستا بودند، درابتدای جاده نوساز آستانه ـلشت نشاء دچار صاعقه زدگی شدند.

در این واقعه دوشیزه‌خدیجه محمدی ۱۸ ساله درگذشت‌و حوریه حسین‌زاده، زینت شریفی وصولت برنجی براثر صاعقه زدگی بحال‌اغماافتادند.

این سه تن به بیمارستان‌پور سینای رشت منتقل گردیدند وتحت درمان قرار گرفتند ولی حال همه آنها وخیم میباشد.

خبرنگار اطلاعات ازرشت گزارش داد همچنین درقریه «کایون» از توابع هشتپر طوالش، سه نفر به اسامی عبدالله ـمحسن و حاج علی بعدازظهر دیروز دچار صاعقه زدگی شدند و هرسه درگذشتند.

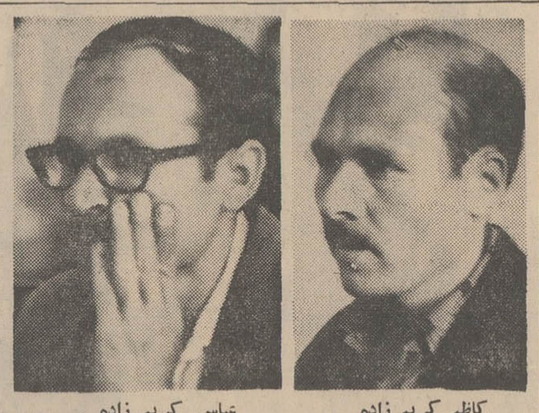

کاظم کریم زاده — عباس کریم زاده

دوقلوهای ۲۷ساله با تهام قتل مادر محاکمه شدند

دوبرادر دوقلو به اتهام‌قتل مادر خود در شعبه‌دوم‌دادگاه جنائی مرکز محاکمه‌شدند ویکی‌از آنها قاتل شناخته شد و به‌دهسال‌حبس با اعمال شاقه‌محکوم گردید.

کیفرخواست دادسرای تهران حاکی‌است که عباس‌و کاظم کریم زاده دوقلو های بیست‌وهفت‌ساله مشهدی که باتفاق مادرشان در خانه‌ای واقع‌در خیابان اتابك مسگرآباد تهران‌زندگی میکردند، دراردیبهشت ماه‌سال ۴۷، مادر۴۵ ساله خود را باجوانی در خانه‌تنها می‌بینندو او را خفه کرده‌و هردو متواری میشوند.

پس از فرار دوقلو ها مردم متوجه ماجرا شده‌و جریان رابه ماموران انتظامی گزارش‌دادند.

جنازه مقتوله توسط ماموربن به‌اداره پزشکی قانونی منتقل‌شده وپس از معاینه‌جسد، پزشك‌قانونی درگزارش خود علت مرك‌مادرآن ها «گل‌خانم»را خفگی تشخیص داد و ماموران به تعقیب برادران دوقلوی متهم به قتل پرداختند و سرانجام پس از هفت‌روز عباس‌و کاظم، در یکی‌از قهوه خانه های خیابان باغ‌شاه توسط مامورین کلانتری ۱۱دستگیرشدند.

پس‌از تحقیقات ماموران‌انتظامی وبازپرس مامور رسیدگی به‌واقعه قتل، برادران دو قلو مجرم شناخته‌شدندوروانه‌زندان گردیدندو دادستان‌تهران نیز از دادگاه عالی جنائی برای آنها تقاضای اشد مجازات را کردوپرونده پس از طی مراحل قانونی به‌شعبه دوم دادگاه جنائی ارجاع گردید.

دادرسان دادگاه روز گذشته پس‌ازشنیدن آخرین‌دفاع متهمان واردشور شدندوعباس به ده‌سال حبس با اعمال شاقه محکوم‌گردید وبرادر دیگر از اتهام قتل تبرئه گردید.

اتوبوسی که در جاده کازرون‌حادثه‌آفرید

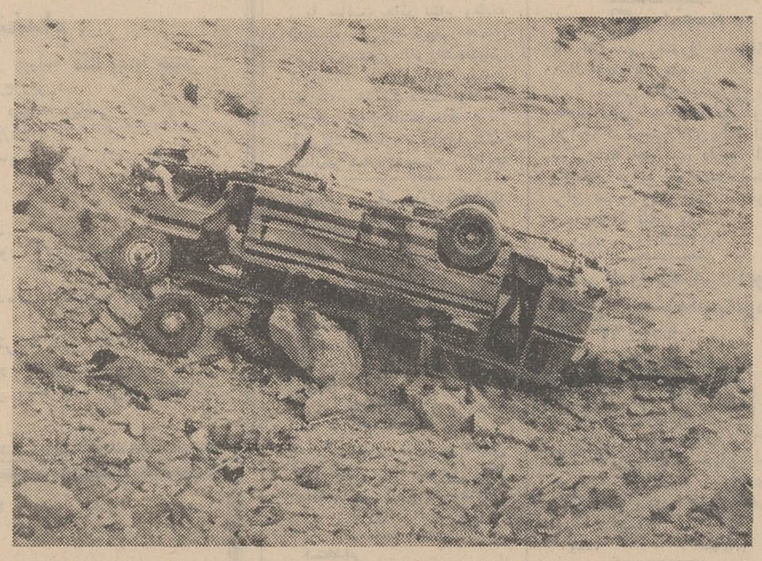

قبلا باطلاع خوانندگان عزیز رساندیم که‌دریك حادثه دلخراش رانندگی درجاده بوشهر ـ کازرون، در محلی بنام گردنه «کتل‌ملو» یازده نفر سرنشینان یك‌اتوبوس مسافری کشته شدند وبیست ودو نفردیگر بسختی آسیب دیدند.

این عکس، اتوبوس «حادثه آفرین» را پس‌از سقوط درقعردره درحالی که درهم‌کوبیده شده‌است، نشان می‌دهد.

DYESTUFFS KCI DIVISION

MALE CLERK required having thorough knowledge of import-export procedures, stock control, warehousing and statistics. Applicants should be Iranian nationals, aged 20-30 years, fully proficient in Farsi and English and should have completed military service or have exemption. Applications, handwritten in English, detailing education and experience, should be addressed to the Manager, Dyestuffs Dept. Unduetsch Co. Ltd., P.O. Box 2684, Tehran. All applications will be treated in strict confidence and references will not be taken up without the applicant's consents.

آگهی استخدام

واحد ساختمانی کارخانه آریامهر برای تامین کادر اداری و فنی خود در مشاغل دفتری، ماشین نویسی، منشی گری، نقشه برداری و نقشه‌کشی عده‌ای دیپلمه را جهت خدمت در محل کارخانه آریامهر با شرایط زیر استخدام مینماید:

۱ـ داشتن برك خاتمه خدمت یا معافی نظام وظیفه
۲ـ حداکثر سن ۳۵ سال
۳ـ نداشتن تعهد خدمت در سایر موسسات دولتی یا وابسته بدولت
۴ـ داشتن حداقل معدل چهارده

متقاضیان میوانند بادر دست داشتن اصل دیپلم و شناسنامه ویك قطعه عکس از تاریخ ۲۵ر۱ر۴۹ لغایت ۲۷ر۱ر۴۹ جهت ثبت نام به اداره کاریابی این واحد واقع در جاده اصفهان- شهرکرد مراجعه نمایند.

م الف ۱۳۸ — واحد ساختمانی کارخانه آریامهر

آگهی مناقصه شماره ۷۴۳ر۴۹

شهربانی کل کشور دستمزد شستشو وگندزدائی واطوکشی البسه کثیف دانشگاه پلیس وواحد های مشابه را برای مدت یکسال برابر صورت مشخصات و برك شرایط جداگانه با ذکر مقادیر تقریبی انواع ملبوس و ملحفه و غیره که بطور مستمر مورد شستشو وگندزدائی قرار خواهد گرفت بمناقصه میگذارد. داوطلبان مایل بشرکت دراین مناقصه‌میتوانند برای‌دریافت‌برك شرایط مناقصه بدائره قرار داد های اداره کار پردازی مراجعه‌و پیشنهادات خودرا تنظیم ودر پاکت لاك ومهر شده تاآخر وقت اداری روز ۱۲ر۲ر۴۹ بدائره دبیرخانه تسلیم و رسید دریافت نمایندپیشنهادات رسیده‌ساعت ده‌صبح‌روز ۱۳ر۲ر۴۹ درکمیسیون مناقصه باز و قرائت خواهد شد. حضور پیشنهاد دهندگان در جلسه کمیسیون مناقصه آزاد است و کمیسیون مزبور در رد یا قبول یك یا کلیه پیشنهادات مختار میباشد.

م‌الف ۳۲۱ — شهربانی کل کشور
۱ـ۲ — ۲۵۸۲ـ۱

بزودی خدمت خواهم رسید

ادادتمند شما عزرائیل!

NATIVE SPEAKERS of American or British nationality are needed to teach 4-6 hours-a-day at the Imperial Iranian Navy Language School. A salary of 170 rials per hour will be offered. Please call 623830, 15-20 April, to make necessary arrangements.

آگهی دعوت

برحسب اختیاری که‌در مجمع عمومی مورخ ۱۰ر۲ر۴۸ به‌هیئت مدیره شرکت سهامی موتوکار داده شده از عموم صاحبان سهام شرکت دعوت میشود که حداکثر ظرف مدت شش ماه به هیئت مدیره مراجعه و جهت تبدیل سهام بی‌نام خود به سهام بانام اقدام نمایند والا طبق مقررات قانون تجارت عمل خواهد شد.

هیئت مدیره شرکت سهامی موتوکار
۱ـ۲ — ۳۹۱ـ۱

فستیوال بهاره هنر نقاشی سال ۱۳۴۹

رستوران چهل ستون از عموم نقاشان دعوت میکند که برای شرکت در نمایشگاه مزبور با همراه آوردن نمونه هائی از کار های هنریشان از ساعت ۱۱ صبح تا۵بعدازظهربنشانی زیر مراجعه کنند تا بهترین نمونه ها انتخاب و بمعرض نمایش گذارده شود

نشانی: خیابان پهلوی، بالای میدان ونك، رستوران چهل ستون.

۱ـ۲ — آ ـ۷۷۳

آگهی دعوت از مقاطعه کاران ساختمانی

سفارت دولت کویت در دربار شاهنشاهی از کلیه مقاطعه کاران درجه‌یك که‌مایل‌بثبت‌نام درمناقصه بنای ساختمان سفارت و محل مسکونی سفیر در تهران می‌باشند دعوت مینماید جهت‌دریافت اظهارنامه های‌ثبت‌نام که‌برای این‌منظور تهیه گردیده از تاریخ ۹ر۴لغایت ۱۹ر۴ر۷۰ برابر با ۲۰ر۱ تا ۳۰ر۱ر۴۹ در اوقات اداری بدفتر آقای حسابدار سفارت مراجعه فرمایند.

سفارت دولت کویت تهران
۱ـ۳ — آ ـ۲۵۶۲

ایران طیور

بابیش ازیک ربع قرن سابقه

ما احتیاج به لوازم زندگی ساخت ایران طیور داریم

سازندهٔ انواع لوازم مرغداری:

دستگاه مادرمصنوعی عادی و اتوماتیك — لانه های تخم‌گذاری قفس های مرغ تخمی — انواع دانه خوری و آبخوری وبسیاری لوازم دیگر

سازندهٔ ماشینهای جوجه کشی:

با ظرفیت ۵۶ تا ۹۰۰ تخم مرغ

تولید کنندهٔ جوجهٔ تخمی نژاد لگهورن

کاتالوگ و فهرست قیمت مصنوعات مجاناً ارسال میشود

نشانی: خیابان آیزنهاور ـ خیابان خوش شمالی (جنب پمپ بنزین) خیابان فرصت شمارهٔ ۱۱۱ تلفن ۹۵۳۹۸۹ عزیزالله کسائی (کساط)

نمایندهٔ مزرش شاهرضا جنب میدان فردوسی تلفن ۳۱۲۹۰۹

ما امروز

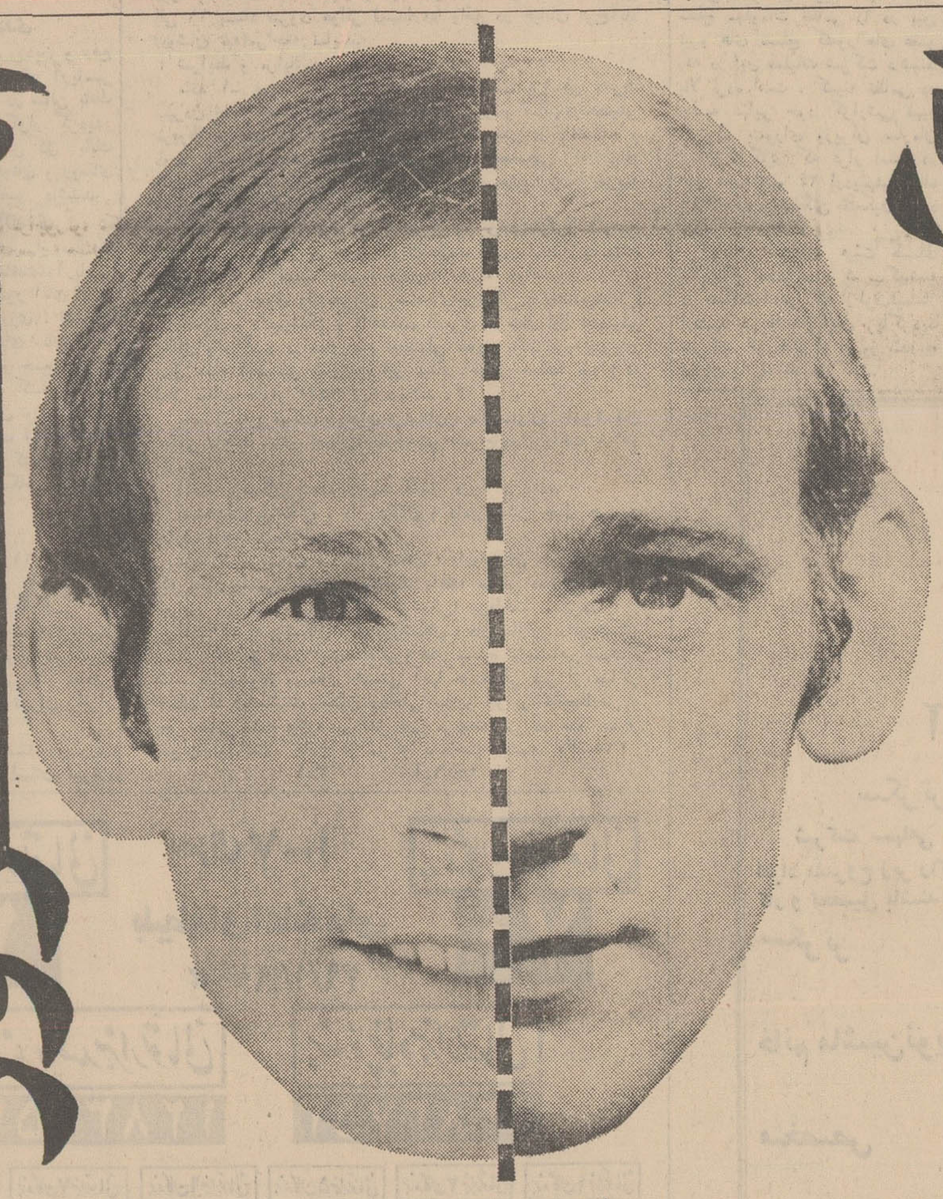

امّا «هاروارد کلینیك» هنگام ریزش مو بکمك شما میشتابد

علامت خطر!

نخستین هشدار طبیعی درمورد ریزش موهای شما، پیداشدن شوره سر است. شوره خشك و یا چرب ومخصوصاً میکربی، یك علامت خطرقطعی محسوب میشود ونشان میدهدکه پوست سرشما سالم نیست.

علامت خطر!

اگرهنگام شانه‌کردن موی‌سر، بیش‌از۳الی ۴تارمو به‌شانه بچسبدنشانه‌آنست‌که ریزش موهای‌سرشما بیشترازمیزان رشد ونمومو‌های‌تازه است در این موارد «هاروارد کلینیك» به‌کمك شما میشتابد.

علامت خطر!

هنگامیکه خط پیشانی‌شما بتدریج‌عقب می‌نشیند،گرفتاری ومشکل طاسی درحال پیشرفت سریع است و هیچکس نمیتواند رشد موهای شما را بحال نخست بازگرداند، اما با معالجه صحیح میتوان از ادامه آن‌جلوگیری‌کرد.

هنگام مشاهده هریك ازاین علائم خطر وبنا راحتی هابه هاروارد کلینیك مراجعه‌فرمائید. هاروارد کلینیك باروشهای پزشکی، ماساژطبّی ودارو های منحصربخود، موهای شمارا حفظ میکندوسلامت پوست سرشمارا بازمیگرداند

هاروارد کلینیك لندن
(شعبهٔ تهران)
HARVARD CLINIC LONDON
(Tehran Branch)

صاحبقرانیه ـ خیابان اقدسیه ـ شماره ۲۵ ـ تلفن ۸۸۰۴۲۱. ساعت کار: از ۱۰ صبح تا ۶ بعدازظهر

برنامه سخنرانیهای بهاره‌دانشکده‌ادبیات وعلوم انسانی دانشگاه تهران سال تحصیلی ۴۸ـ۴۹

سه‌شنبه	بیست و پنجم فروردینماه ۴۹	استاد همائی اخلاق غزالی
سه‌شنبه	اول اردیبهشت ۴۹	آقای دکتر شهیدی مدیر گروه ادبیات عرب زبان و ادبیات عرب و اهمیت آن از لحاظ زبان و ادبیات فارسی.
سه‌شنبه	هشتم اردیبهشت ۴۹	آقای دکتر رواسخ استاد دانشکده ادبیات ـ رشد و توسعه اقتصادی.
سه‌شنبه	بیست و دوم اردیبهشت ۴۹	آقای دکتر شاه‌حسینی استادومعاون‌دانشکده ادبیات جریانهای بزرك فکری واجتماعی ایران‌واثرآن در شعر فارسی.
سه‌شنبه	بیست و نهم اردیبهشت ۴۹	آقای دکتر گنجی استاد و مدیر گروه جغرافیا تحولات نودر علم جغرافیا.
سه‌شنبه	پنج خرداد ۴۹	آقای دکتر فردید ـ حکمت قدیم و فلسفه جدید.

سخنرانی هادرساعت ۵بعدازظهر در تالارفردوسی دانشکده ادبیات و علوم انسانی بعمل می اید. م‌الف ۱۳۱۶۱

رئیس دانشکده ادبیات و علوم انسانی ـ سیدحسین‌نصر

مجالس ترحیم

بمناسبت فوت عمادالاعلام سلالةالسادات آقای حاج‌سید علی‌چاووشی قمی . اخوی حضرات آقایان حاج سید رضا سبحانی و حاج آقا حسین چاووشی که از بزرگان اهل‌منبر و خدمتگزاران ساحت مقدس حضرت اباعبداله‌الحسین علیه‌السلام میباشند مجلس ختمی از ساعت ۳ تا۵ بعداز ظهر شنبه چهارم صفر در مسجد ارك منعقد میباشد. امید است مومنین مخصوصا علماء اعلام‌و خطباء محترم‌دامت برکاتهم با شرکت خود، بازماندگان مخصوصا فرزندان باشخصیت ایشان آقایان حاج سید علیمحمد چاووشی نیاو حاج سید حسن چاووشی نیا را تسلیت بدهند.

الاحقر عبداله‌بن مسیح الطهرانی ،سید محمد علی‌سبط، باقرالقمی الطباطبائی ، ابوالقاسم تنکابنی فلسفی ، میرزاآقا شیرازی ، سیدعلی لواسانی ، مصطفی مسجدجامعی ، علی فلسفی ، مهدی‌الموسوی الخلخالی ، عبدالحسین‌ابن‌الدین ، الاحقر محمودالانصاری .

درگذشت بزرك‌خاند ان چاووشی سلالةالسادات آقای‌حاج سیدعلی چاووشی را باطلاع عموم دوستان و بستگان می ـ رساند مجلس فاتحه از۳تا۵ بعداز ظهر شنبه ۲۲ر۱ر۴۹ در مسجد ارك منعقد میباشد.

حاج‌رضاخان افه، ابطحی ، عشاقی، نمکی ، صالحی ، شمس زاده ، نقره‌چی ،جواهری ، قصبه‌ای ، نقدی ،میرآفتابی، مجلسی ، قندچی، قدس، ادیب ،جورابچیان ،عصار ،وجدانی، قلی‌زاده .

فوت مرحوم‌حاج سیدعلی‌چاووشی راکه‌از اجله سادات و از خدمتگزاران و عاشقان خاندان رسالت بالاخص حضرت ابی‌عبداله‌الحسین علیه‌السلام بود باطلاع تمام فامیل ودوستان در شهرستان های قم،تهران و سایر شهرستان ها میرساند مجلس ختم در روز شنبه ۲۲ر۱ر۴۹ در مسجد ارك برقرارمی باشد . استدعا دارد که برای شادی روح آن‌مرحوم واحترام بیکی از فرزندان رسالت اسلام بذل‌عنایت فرموده و ما را سرافراز فرمایند.

خانواده های :چاووشی‌نیا، چاووشی، سبحانی ، حائری، آل‌طه، زهرائی ، سرکاری ، حسینی ،ولیی، سجادی ، اکبر زاده ، شریفی.

آ ـ ۱۵۵۵

مصیبت وارده را بجامعه روحانیت بویژه اخوان وفرزندان فقیدسعید تسلیت میگوئیم.

فوت مرحوم عبداله کوثر برادر آقای دکترمحمد کوثر استاد دانشگاه و عضو هیئت مدیره مرکزی نظام پزشکی‌را باطلاع همکاران ارجمند میرساند .

مجلس ختم آن مرحوم روز شنبه ۲۲ر۱ر۴۹ ساعت۱۰ تا۱۲ صبح در مسجد مجد برگزار میشود .

رئیس هیئت مدیره مرکزی نظام پزشکی‌ـدکتراقبال

باکمال تاسف درگذشت شادروان عبداله کوثربرادر آقای دکترمحمد کوثر استاد دانشکده پزشکی را باطلاع میرساند . مجلس ختم آن مرحوم از ساعت ۱۰ تا۱۲ روز ۲۲ر۱ر۴۹ در مسجد مجد منعقد خواهد بود .

دانشگاه تهران

سناتور هاو نمایندگان استان خراسان

بانهایت تاثر و تاسف رحلت ناگهانی شادروان مهندس عبداله کوثر که‌از خانواده های اصیل و افراد شریف‌وسالها در خراسان بخدمات مفید دولتی واجتماعی اشتغال داشته در مشهد مقدس باستحضار میرسد.

مجلس ترحیم فقید سعید از ساعت ۱۰ تا۱۲ صبح روز شنبه بیست‌و دوم فروردین ۱۳۴۹ در مسجد مجد منعقدخواهد بود. از همشهریها و دوستان تقاضا میشود برای شادی‌روح فقید سعید در مجلس ترحیم شرکت فرمایند.

عماد تربتی، خزیمه‌علم ، دکتر حجازی، مهندس جمال گنجی ، مهندس اخوان ، دکتر اسدی ، دکتراعتمادی،بهادری، بزرك نیا ،ثامنی ، مهندس جلال‌نوری ، دکتر حبیب‌اللهی ، سید محمود روحانی ، سلیمانی کاشانی ، محمد شهرستانی، دکتر شریعت ، دکتر محمود ضیائی ، دکتر امین غنی، دکتر فرهاد قهرمانی ، قراچورلو، دکتر حمید نکائی ، سیدکاظم مسعودی ، دکتر مدرسی ، مهندس یارمحمدی.

آ ـ ۱۵۱۷

نمایندگان مجلس شورای ملی فرمانداری کل‌همدان

بانهایت تاسف وتاثر درگذشت شادروان عبداله کوثر راباطلاع همشهریان و دوستان وآشنایان میرساند . مجلس ترحیم آن مرحوم درتاریخ ۲۲ر۱ر۴۹ ساعت ۱۰ تا۱۲ در مسجد مجد منعقد خواهد شد .

پروفسور مخبر فرهمند ، مهندس علی‌برومند ، مهندس معینی‌زند ، مهندس حسن‌صائبی ، اردلان ، مروتی

آ ـ ۱۳۹۹ ۱ـ۲

بانهایت تاثر وتاسف درگذشت جانگداز شادروان عبداله کوثر را باطلاع دوستان وآشنایان می رساند. مجلس ترحیم مردانه و زنانه آن مرحوم در تاریخ شنبه بیست‌ودوم فروردین ماه ساعت ۱۰تا۱۲ در مسجد مجد منعقد خواهدشد.

خانواده های کوثر ،قره‌گزلو ، گنجی ، فرند، پیران، وثوق ، ظفری ، نیامی ، کوثری ، صدر ، ملك اسمعیلی . رحیم زاده ، نراقی ، نصر ، گرائیلی ، کیهان ، فولادوند زمانیان ، شهابی ، مرتضوی ، مبرقع ، سلامت ، وزیری‌تبار شاهمیری ، قرائی ، اعتضادی ، فرید ، سنندجی ، مرادی شیبان ، هدایتی ، حسیب ، فروزان ، ابطحی ، سجادی صدوقی ، تقوی ، رضوی .

بانهایت تاسف وتاثر فوت جوان ناکام مرحومه دوشیزه سکینه پوربخش ملقب به مهری کارمند کفش ملی‌راباطلاع اقوام و آشنایان میرساند . مجلس ختم زنانه و مردانه آن مرحومه روز جمعه ۲۱ر۱ر۴۹ از ساعت ٤تا٦ بعدازظهر در مسجد سجاد واقع در خیابان شاه منعقد . تشریك‌مساعی‌در برگزاری این مراسم موجب خوشنودی بازماندگان خواهد بود .

خانواده‌های : پوربخش ، وامق ، حمیدی ، موسوی ، بیژن ، ایلبکی ، نوادی ، طبسی ، تخته‌چیان ، آزادی ، مصلحی‌شاد ، حاتمی ، میرزائی ، پارسا ، آقائی ، کمالی ، فتائیان ، محتشم ، منصور ، شوکتی ، اسلام‌بیکی ، فرزین ابراهیم‌عرب ، شعبانی‌معظم ، اکبری

آ ـ ۱۵۹۷

بعموم بازماندگان آن مرحومه مصیبت وارده راتسلیت میدهیم

بانهایت تاسف فوت مرحوم حاج حسین مکاره‌چیان همدانی که از بازرگانان محترم و خیرهمدان بوده‌اندباطلاع دوستان و همشهریان محترم می رساند . مجلس ترحیم آن مرحوم در روز یکشنبه ۲۳ فروردین ماه از ساعت ۹ تا ۱۱ در مسجد مجد منعقد خواهدبود .

الاحقر حاج سید نصراله بنی‌صدر، حسین یوسفی . مهندس علی برومند . مهندس اسمعیل معینی زند.پروفسور مخبر فرهمند .

آ ـ ۱۶۲۹ ۱ـ۲

بانهایت تاسف و تالم‌درگذشت شادروان حاج حسین مکاره‌چیان همدانی را باطلاع دوستان وآشنایان میرساند مجلس ترحیم مردانه و زنانه آن مرحوم روز یکشنبه‌بیست وسوم فروردین ماه از ساعت ۹تا۱۱ در مسجد مجد منعقد خواهد بود .

خانواده های :مکاره‌چیان .بهبهانی .ایزدی .قراگزلو- شجاعی .یمینی . کوثر . ملك اسمعیلی . نراقی . بلورچی صمد زاده . ابریشمی . دیبا . اعتماد . قراگزلو . غفاری کوثری .یوسف‌زاده . یوسفی .شوشتری . عسگری.ریاضی کمپانی .ایرانی . اردلان .حسنین .مویدی .کلافچی ،مروج احمدی .منزه

آ ـ ۱۶۲۹ ۱ـ۲

باکمال تاسف فوت شادروان حاج حسین مکاره‌چیان را به اطلاع میرساند . مجلس ترحیم آن مرحوم در روز یکشنبه ۲۳ فروردین ماه از ساعت ۹تا ۱۱ در مسجد مجد منعقد خواهد شد .

شرکت سهامی دی

آ ـ ۱۶۲۹

بعموم افراد خانواده های عزادار مصیبت وارده راتسلیت می دهیم .

بانهایت تاثرو تاسف درگذشت بانوی نیکوکار شادروان ترکان‌میدخت شمس‌ملك آراء (شرقی) مادر گرامی بانوان آذرمیدخت شرقی و مینودخت شرقی کارمندان عالیرتبه این وزارت رابه اطلاع می رساند .

مجلس ترحیم مردانه آن‌مرحومه روز شنبه ۲۲فروردین ماه‌از ساعت ۱۵ الی ۱۷ در مسجد مجد و ختم زنانه از ساعت ۱۰تا ۱۲ همانروزدرخانقاه صفی‌علیشاه برگزار می گردد .

آ ـ ۱۴۱۹ ۱ـ۲ وزارت آموزش وپرورش

بانهایت تاسف درگذشت بانوی نیکوکار شادروان ترکان‌میدخت‌شمس‌ملك‌آراء (شرقی)مادر گرامی‌همسر تیمسار دریاسالار صفوی راباستحضار دوستان و خویشاوندان‌میرساند مجلس یادبود آن مرحومه روز شنبه ۲۲ فروردین ماه از ساعت ۱۵ الی ۱۷ در مسجد مجد و ختم زنانه از ساعت ۱۰ الی ۱۲ همان روز در خانقاه صفی‌علیشاه برگزار می‌گردد.

آ ـ ۱۴۱۹ ۱ـ۲ دریاسالار رسائی

سازمان شاهنشاهی خدمات اجتماعی بانهایت تاثر وتاسف درگذشت بانوی‌نیکوکار سرکار ترکان میدخت شمس ملك‌آرا (شرقی) مادر گرامی آقای دکتر نادر شرقی رئیس بخش داروئی سازمان شاهنشاهی خدمات اجتماعی و مدیر فنی‌بنگاه خیریه داروپخش را باستحضار میرساند.

مجلس ترحیم مردانه روز شنبه ۲۲ فروردین ماه از ساعت ۳تا۵بعدازظهر در مسجد مجد ، ختم زنانه از ساعت ۱۰ تا۱۲ صبح همان روز در خانقاه صفی‌علیشاه برگزار میگردد.

سازمان شاهنشاهی خدمات اجتماعی

به مناسبت درگذشت بانو ترکان میدخت‌شمس‌ملك‌آراء (شرقی)مادر گرامی آقای دکتر نادر شرقی عضو شورایعالی و رئیس کمیته ملی شیمی ومادرهمسر آقای دکتراکبر کاشانی کارشناس‌مواد غذائی موسسه استاندارد وتحقیقات صنعتی ایران مجلس ختم روز شنبه ۲۲ فروردین ماه ٤۹ از ساعت۱۵ الی ۱۷ درمسجد مجد منعقد خواهد بود .

موسسه استاندارد و تحقیقات صنعتی ایران

بانهایت تاثر و تاسف درگذشت‌بانوی نیکوکار شادروان ترکان‌میدخت‌شمس‌ملك‌آراء (شرقی) مادر گرامی بانوان آذرمیدخت شرقی ریاست دبیرستان شرقی و مینودخت شرقی دبیر آندبیرستان را باطلاع می رساند .

مجلس ترحیم مردانه روز شنبه ۲۲ فروردین ماه ٤۹ از ساعت ۱۵ الی ۱۷ در مسجد مجد و ختم‌زنانه از ساعت ۱۰تا ۱۲همانروزدرخانقاه صفی‌علیشاه برگزار می گردد .

رئیس‌اداره آموزش وپرورش‌ناحیه ٤

جمعیت‌شیرو خورشید سرخ‌ایران‌باکمال تاسف‌درگذشت بانوی‌نیکوکار ترکان میدخت شمس ملك‌آرا (شرقی) مادر همسرآقای منصور فرزامی‌همکارگرامی جمعیت را باطلاع میرساند مجلس ختم مردانه آنمرحومه از ساعت ۳تا۵بعداز ظهر روز شنبه ۲۲ فروردین ماه در مسجد مجد و مجلس ختم زنانه از ساعت ۱۰ تا ۱۲همانروز در خانقاه صفی‌علیشاه منعقد خواهدبود .

هیئت تحریریه ماهنامه داروپزشکی باکمال تاسف‌درگذشت شادروان ترکان‌میدخت شمس‌ملك‌آراء همسر مرحوم جان محمد شرقی ازپایه گذاران داروسازی کشور و مادر گرامی جناب آقای دکتر نادر شرقی رئیس‌سابق‌دانشکده داروسازی و خانم دکتر گلرخ شرقی‌وخانم دکترماهرخ‌شرقی‌دانشیاران محترم دانشکده داروسازی و مادر همسر جناب آقای دکتر هوشنك نظامی استاد دانشکده داروسازی را باستحضار میرساند . مجلس ترحیم زنانه روز شنبه ۲۲ فروردین از ساعت ۱۰ تا۱۲ در خانقاه صفی‌علیشاه و ختم مردانه ازساعت ۳تا۵ بعدازظهر همان روز در مسجد مجد برگزار میگردد.

مدیر مجله داروپزشکی ـ دکتر عبدربانی

خانواده های شرقی ،شمس‌ملك‌آراء ، شمس ،جهانبانی، قریشی ، صفوی،نوابی،نظامی ،فرزامی ،کاشانی‌وخانواده‌های وابسته بانهایت تاسف‌وتالم درگذشت بانوی نیکو کارشادروان ترکان‌میدخت شمس‌ملك‌آراء همسر مرحوم‌جان‌محمدشرقی‌ومادر گرامی‌آقایان دکترنادرشرقی‌ودکترناصرشرقی‌ودکترعلی‌شرقی وبانوان : آذرمیدخت،هما ، مینو ، زری ، گلرخ وماهرخ‌شرقی رابه استحضار دوستان و آشنایان می رساند .

مجلس ترحیم‌مردانه آن مرحومه روز شنبه ۲۲فروردین ماه ازساعت ۱۵تا ۱۷ در مسجد مجد و مجلس ختم زنانه همان روزاز ساعت ۱۰تا ۱۲ درخانقاه صفی‌علیشاه برگزار میشود

آ ـ ۱۴۱۹ ۱ـ۲

بمناسبت درگذشت مرحوم محمدرضا احتشامی بزرك خاندان احتشامی مجلس یادبود مردانه و زنانه در مسجدحاج حسن واقع در میدان شاهپور . خیابان ارامنه از ساعت۳تا۵ بعدازظهر روز شنبه ۲۲ فروردین برگزار میشود .

مهدی ، ذبیح‌اله وعنایت احتشامی ، حاج‌محمداحتشامی

خانواده‌های : احتشامی ، محتشمی ، جواهری ، اسدی ، اسمعیلی ، معلم ، جلیل‌پور ، جوادی‌نژاد ، سرهنك‌ایزدی، کشاورز ، کلائی ، رادفر ، شهیدی ، حاج‌حسین‌آذری ، حسین‌مهرداد

آ ـ ۱۴۵۵

بعموم بازماندگان آنمرحوم مصیبت وارده را تسلیت میدهیم

بانهایت‌تاسف درگذشت بانو روح‌انگیز نوروزی همسر آقای محمود مومنی‌را به استحضار دوستان و آشنایان و بستگان‌میرساند. مجلس‌ترحیم مردانه وزنانه آن مرحومه روزیکشنبه ۲۳ فروردین ٤۹ازساعت ۳تا ۵ بعد از ظهر در تالارمسجد الجواد میدان ۲۵ شهریور منعقدمیباشد

خانواده های : محمود مومنی ، نوروزی ،میراحمدی ، نوروزیان ،صارمی، هاشمی ، مقیمی ، جلالی . آزرم ، شیروانی بهرامی ، شریفی ،قمی ، عاملی ،افشار وسایر خانواده های وابسته

آ ـ ۷۱۱۷

بعموم‌بازماندگان آنمرحومه‌مصیبت‌وارده‌را تسلیت‌میدهیم

خانواده های : ملکوتی . روائی . عظیمی . سرهنك رضائی . پرورش . دکترعرفانی . هدایتی . غفوری . گنجه‌ای. شمخالی . عزیزی . خسروی . ایازی . دانشور . امیرخسروی. میرمجیدی . پرتوی . صدیقی.

بانهایت‌تاسف فوت نجیبه خانم ملکوتی والده ما جده سرکار سرهنك مطهر ملکوتی وجناب آقای نامخدا ملکوتی وآقای حسن ملکوتی را در خلخال باطلاع دوستان‌و آشنایان میرسانند .مجلس تذکروترحیم (زنانه روز دوشنبه ۲۲فروردین ازساعت۲تا٦بعدازظهر)ومجلس مردانه روز یکشنبه ۲۳ فروردین از ساعت ٤تا٦بعدازظهر خیابان آیزنهاور چهارراه بختیار فرصت پلاك۱۲۰ برگزارخواهدشد .

آ ـ ۱۵٦۳

بعموم فرزندان و سایر بازماندگان آن مرحومه مصیبت وارده را تسلیت میدهیم.

خانواده‌های : ملك‌محمدی‌نوری ، موسوی‌نوری ، کریمخانی خسروی ، جواهری ، منصوری ، طباطبائی ، ایزدی، فرخوی، جان‌محمدی ، مصطفوی‌نوری ، نوری اسفندیاری ، ناهید ، معراجی ، نصیری ، مسیحا ، احراریان ، گنجور تهرانی، سبکتکین ، شریفی ، مجتهدزاده ، موثقی ، شایگان ، سلیمانی‌نوری ، معرفت ، خطیبی ، نوری‌علاء ، علاء ، جعفری فیروزفر ، اولنك ، ارجمندی ، مهیاری ، باقرپور ، فیروزگر پورمینا ، درویش‌نوری ، کشتگر ، محسنی ، مدنی ، نیازی، حاج‌محمود ملاقاسمی

بانهایت تاسف وتاثر درگذشت بانوی نیکوکار زهرا ملك‌محمدی نوری (کریمخانی) همسر شادروان علی ملك محمدی نوری ومادر آقایان : ابوالقاسم ، باقر ، نصرت‌اله، منصور وبانوان : عزیزه ، سکینه وکوچك ملك‌محمدی‌نوری راباطلاع بستگان و آشنایان و همشهریهای‌ارجمندمیرسانند مجلس ختم زنانه و مردانه آنمرحومه از ساعت ۹تا۱۱ صبح روز شنبه ۲۲ر۱ر۴۹ در مسجد حاج حسن واقع در خیابان شاهپور منعقد میباشد . و مراسم شب هفت نیز از ساعت ۳بعدازظهر روز دوشنبه ۲٤ر۱ر۴۹ در ابن‌بابویه برگزار میگردد .

آ ـ ۱٦٦۰۵

بعموم بازماندگان آنمرحومه مصیبت وارده را تسلیت میدهیم

الموت لاوالدایبقی ولاولدا

به مناسبت درگذشت علیه‌عالیه مکرمه علیهاالرحمه بانو حاجیه فاطمه بختیاری متعلقه حاج عبدالله نیزاری که زنی با ایمان و علاقمند به آستان ائمه هداة المعصومین بودند مجلس تذکری عصر جمعه سوم ماه صفر ازساعت ٤ تا٦ بعد از ظهردر مسجد فخریه منعقد .انشاءالله تعالی مومنین با شرکت‌خود موجبات شادی روح آن مرحومه و تسلی خاطر بازماندگان را فراهم خواهند ساخت .

العبد محمد حسین‌الطباطبائی العلوی البروجردی

آ ـ ۱۵۹۹

باکمال تاثر وتاسف فوت مرحومه مغفوره‌بانو فاطمه‌بختیاری مادر آقای محمود نیزاری را به اطلاع می‌رساند . مجلس‌ترحیم آن مرحومه ازساعت ٤تا ٦ بعد از ظهر روز جمعه ۲۱ فروردین درمسجد فخریه واقع درخیابان امیریه برگزار می گردد.

آ ـ ۱۵۹۹

گروه تولیدی پارس

آ ـ ۱۵۹۹

انالله وانااليه راجعون

باکمال‌تاسف وتالم فوت مرحومه مغفوره بانو حاجیه‌فاطمه بختیاری یکی ازخدمتگزاران شرع‌مقدس اسلام ، همسر حاج عبدالله نیزاری‌ومادر گرامی بانو محبوبه نیزاری وآقایان‌محمد نیزاری ،احمد نیزاری ، محمود نیزاری ،علی‌نیزاری ، وهمشیره بانو زهرا بختیاری‌وآقایان محمد حسن بختیاری ، محمدحسین بختیاری و عباس بختیاری‌را به اطلاع بستگان‌ودوستان‌می رساند . مجلس ترحیم‌مردانه آن مرحومه روز جمعه ۲۱ فروردین‌از ساعت ٤ تا ٦ بعد از ظهردر مسجد فخریه واقع‌در خیابان‌امیریه روبروی البرزو مجلس تذکر زنانه در همانروز و ساعت در منزل آنمرحومه واقع‌درخیابان امیریه ، خیابان‌البرز کوچه دهستانی پلاك ۲۷ برگزار می گردد .

خانواده های : نیزاری ،بختیاری ،تورچی ،رافعی ،امیرصالح گلشنی ، جنت‌پور ،فهیمی ،طالب ،غفاری ، مروجی ، پیامی ، اوحدی ، صفائی ،جمشیدی

آ ـ ۱۵۹۵

بعموم‌بازماندگان آنمرحومه‌مصیبت‌وارده‌را تسلیت‌میدهیم

باکمال تاسف وتاثر درگذشت مادر ارجمندم خانم بلقیس خدابخش راباطلاع فامیل و دوستان میرساند .

مجلس ختم مردانه روز شنبه ۲۲ فروردین ماه از ساعت ۳ تا۵ بعدازظهر در مسجد ولی‌عصر واقع در حشمت‌الدوله چهارراه کیوان و مجلس ختم زنانه از ساعت ۳تا۵بعدازظهر در منزل شخصی واقع در خیابان پهلوی بعدازتابلوتلویزیون طبقه فوقانی مبل رسولی منعقد می‌باشد .

عباس رسولی و خانواده‌های : عبدالرسول خدابخش ، تهرانی ، پاك‌سرشت ، زربخت ، دکترسیار ، صبری،لوائی، عدل ، وزیری ، مقدم ، زندی

آ ـ ۲۷۱۲

بخانواده‌های عزادار بویژه آقای عباس رسولی‌مصیبت وارده را تسلیت میدهیم

خاندان هاشمی : هاشمیان ، اخوان هاشمی‌نیا ، مومنی شهابی ، سلیمی ، امیری ، شهمیرزادی ، شهاب‌الدین ، حاجی‌پور ، باباخانی ، حیدری

فوت مرحومه بانوسیده‌خانم هاشمی همسر محترم‌آقای حاج‌سیداسمعیل هاشمی و مادر آقایان حاج‌سیداحمد وحاج سیدمحمود هاشمی را باطلاع دوستان و همشهریهای گرام میرسانند . مجلس ختم روز شنبه ۲۲ فروردین از ساعت ۳تا۵ بعدازظهر در مسجد مهدیخان واقع درمیدان شاهپور و ختم زنانه همان ساعت در منزل آقای حاج‌سیداحمدهاشمی چهارراه گمرك شاهپور کوچه رشیدی ثانی پلاك ۲۸ برقرار میباشد .

آ ـ ۱٦٦۵

بعموم‌بازماندگان آنمرحومه مصیبت وارده را تسلیت میدهیم

خانواده های شهسواری ، وامقی ، محمودیان ،پارسا، فیض محمدی ، نکونام ، نصری ، صالحی .

بانهایت‌تاسف فوت مرحومه بانوآمنه شهسواری را به اطلاع میرساند مجلس ختم مردانه روز جمعه ۲۱فروردین‌ماه از ۳تا۵بعدازظهر در مسجد ایروانی واقع‌در چهارراه مختاری امیریه کوچه ثقفی وختم زنانه در همان ساعت در خیابان آرامگاه چهارصددستگاه ساختمان۱۱پلاك ٥٤ منعقد میباشد.

آ ـ ۱۵۸۵

بعموم بازماندگان آنمرحومه مصیبت‌وارده را تسلیت میدهیم.

یادبود

روز شنبه بیست‌ودوم فروردین ۱۳٤۹ مصادف باسالروز درگذشت مادر عزیزم بانوگلرخ‌خاکزادی میباشد برای شادی روح آنمرحومه هزینه مراسم یادبود صرف امور خیریه گردید .

مهندس عزیزاله خاکزادی

آ ـ ۱۳۸۵

مجلس یادبود یکمین سال درگذشت کمال‌الدین‌طه‌نسب فرزند عارف بزرگوار مرحوم‌حاج‌سیدمهدی طه‌نسب(قوام‌زاده) روز جمعه ۲۱ر۱ر۴۹ برابر سوم ماه صفر از ساعت ٤ونیم‌تا ٦ بعدازظهر در آرامگاه فیروزآبادی شهرری‌برگزارمیگردد.

خانواده های : فیروزآبادی ـ طه‌نسب (قوام‌زاده)

آ ـ ۱۳٦۷

رفتی ای‌جان‌ونگفتی من بیجان چه کنم

بافراقت من‌محزون شب‌هجران چه کنم

هرکسی شب‌بسراآیدو سامان گیرد

تو نگفتی که‌من‌بی‌سروسامان‌چه کنم

بمناسبت سالروز عزیزازدست‌رفته همسر نازنینم‌سرهنك محمدعلی جلیلی رئیس شکاربانی استان‌مازندران مجلس یادبودی در مزار آن مرحوم واقع در حضرت‌عبدالعظیم‌مسجد فیروزآبادی از ساعت ۳ تا۵ بعدازظهر روز جمعه ۲۱ر۱ر۴۹ برقرار میباشد از کلیه فامیل و دوستانی که برای شادی روح آن مرحوم حضور بهمرسانند کمال تشکر را داریم .

مهین‌جلیلی ـ شیرین‌جلیلی

آ ـ ۱۵٤۵

باطلاع کلیه بستگان و دوستان گرامی میرساند که مراسم دعابعلت هفتمین روز درگذشت همسرو پدر عزیزمان دکتر هایك مسروپیان از ساعت ۱۰ تا۱۱ صبح روز جمعه ۲۱ر۱ر۴۹ در کلیسای ارامنه ـواقع‌در خیابان قوام‌السلطنه‌و مراسم تسلیت از ساعت ٤ تا۷ بعداز ظهر همانروز در منزل آن مرحوم واقع در خیابان روزولت کوچه اردلان شماره ۱۰ برقرار میباشد.

خانواده دکتر هایك مسروپیان

آ ـ ۲۵٤٤

گلشن عزیز

پنجسال در فراق‌توگذشت سال هائی که هرلحظه‌آن پرازاندوه و غم بود داغی که جدائی توبردل من گذاشت‌هرگز التیام نمی‌پذیرد وتا دنیا دنیاست محبت وصفاوادب تو از دل من‌بیرون نمیرود هزار افسوس که‌تودیگر درمیان مانیستی و چه‌امید هاوآرزو هاکه‌بارفتن توبه‌بادرفت .

بمناسبت‌پنجمین‌سال درگذشت همسرعزیزم سروان خلبان گلشن پیمانی

ثریاپیمانی ـحزینی

آ ـ ۲٦۳۰

مراسم شب هفت

روز دوشنبه بیست و چهارم فروردین ماه جاری مصادف باشب هفت درگذشت‌شادروان بانوترکان میدخت شمس‌ملك آراء (شرقی)می‌باشد باین مناسبت ازساعت۳الی ۵بعدازظهر مراسمی در امامزاده عبداله آرامگاه بدر و برمزار آن‌مرحومه برگزارمیشود.

خاندان‌شرقی

آ ـ ۱۵۸۹ ۱ـ۲

شب هفت شادروان بانو آصف الملوك امیر علائی رابه اطلاع اقوام وآشنایان می‌رساند که از٤بعداز ظهر الی‌ساعت ٦ روز شنبه ۲۲فروردین ٤۹ در حضرت عبدالعظیم آرامگاه خانوادگی مرحوم علاءالدوله برگزار میشود .

خانواده امیر علائی

آ ـ ۱٦۱۵

بمناسبت چهلمین روز درگذشت فرزندعزیزمان‌هادی صدرزاده روزشنبه۲۲فروردین ازساعت سه تا پنج بعد ازظهر مراسمی بر مزار آن ناکام‌در امامزاده عبدالله برگزار می‌شود . تشریف فرمائی خویشاوندان و دوستان گرام موجب شادی روان آنمرحوم و مزید تشکربازماندگان‌خواهد بود

ضیاءصدرزاده ـ مهدی صدرزاده

آ ـ ۱۲۵۳

تسلیت

همکار محترم جناب آقای دکتر محمد کوثر

پزشکان و کارمندان بیمارستان بازرگانان مصیبت وارده را به‌آنجناب تسلیت میگویند .

بیمارستان بازرگانان

آ ـ ۲۷۱٤

دوست عزیز و همکار محترم جناب آقای دکتر محمدکوثر

کارمندان و پزشکان بیمارستان ایران باابراز تاسف مصیبت وارده را بخاندان جلیل بویژه به‌آن جناب تسلیت عرض مینمایند .

دکتر منظوری

آ ـ ۲۷۱٦

همکار محترم خانم جاویدان

دبیران وکارکنان‌دبیرستان آزادی زنان باکمال‌تاسف وتاثر فوت مادر گرامیتان را تسلیت عرض نموده و خودرا در این غم بزرك باشما شریك می دانند .

ماهرخ اسفندیاری

آ ـ ۱٦۳۹

دوست و همکار محترم سرکار خانم جاویدان

بااندوه فراوان مصیبت وارده را بشما تسلیت عرض می نمائیم .

آ ـ ۱٦۳۹ مهین و شهین داودی‌فر

دانشجویان وجیهه وفریده جاویدان

مصیبت وارده را به‌شما و خاندان محترمتان تسلیت گفته بدین‌وسیله در اندوهتان قلبا شریکیم .

دوشیزگان دانشجوی دانشکده افسری‌شهربانی

آ ـ ۱۵٦۱

آقای ربی‌همدانی کهن

بدینوسیله مصیبت وارده را از طرف کلیه کارمندان بخش غذائی امریکن جوینت درایران به‌شما و کلیه‌بستگان تسلیت گفته از خداوند متعال سلامت و سعادت بازماندگان راخواهانیم .

بخش غذائی جوینت

آ ـ ۱۵۵۹

مصیبت وارده را بخانواده‌های منوچهری ، تدین ، آقاخانی وافشار صمیمانه تسلیت عرض مینمائیم .

سرگرد نوری و بانو

آ ـ ۱۵۵۷

مصیبت وارده را بخانواده‌های طوسی خصوصا جناب آقای مصطفی طوسی و سرکار ستوان دوم خلبان مرتضی طوسی صمیمانه تسلیت عرض مینمائیم .

سرگرد نوری وبانو

آ ـ ۱۵۵۷

سرکار خانم سعیده نگینی

بااندوه فراوان مصیبت وارده را تسلیت عرض نموده‌و برای شما وفامیل محترمتان از درگاه‌باریتعالی‌صبروشکیبائی مسئلت مینمایم .

زهرا ـ هراتی‌فر

آ ـ ۱۵۵۵

کارمندان گروه بیوشیمی دانشکده دارو سازی

درگذشت سرکار خانم شرقی مادر گرامی جناب آقای دکتر نادر شرقی رئیس سابق دانشکده دارو سازی را به خاندان محترم‌شرقی بخصوص‌جناب آقای‌دکتر نادر شرقی- سرکار خانم دکتر گلرخ شرقی و سرکار خانم دکتر ماهرخ شرقی تسلیت عرض کرده و صمیمانه ترین همدردی های خود را تقدیم میدارند .

گروه بیوشیمی دانشکده دارو سازی

آ ـ ۱۵۹۳

جناب آقایان حاج ابوالقاسم نوروز ، مهدی نوروز

مصیبت وارده را صمیمانه تسلیت گفته و از خداوند خواستارم که در این مصیبت بزرك بشما صبر جمیل عنایت فرماید .

نصرت‌الله مروتی

آ ـ ۱۵۹۱

جناب آقای دکتر نادر شرقی مدیر فنی بنگاه خیریه داروپخش

کارگران ، کارمندان ، مشاورین خارجی و مدیر کارخانه داروسازی داروپخش‌ضایعه اسفناك‌درگذشت‌شادروان مادر گرامیتان را بشما و خاندان محترم جنابعالی تسلیت‌گفته خود را در غم بازماندگان آن مرحومه شریك میدانند .

کارخانه داروسازی داروپخش

آ ـ ۱۵۸۳

استاد معظم جناب آقای دکتر نادر شرقی

باکمال تاسف مصیبت وارده را تسلیت عرض نموده و در این اندوه بزرك خود را شریك میدانم .

دکتر پاشا افشار

آ ـ ۱۵۷۹

استاد گرام جناب آقای دکتر شرقی مدیر فنی بنگاه خیریه داروپخش

بانهایت تاسف درگذشت مادر گرامیتان را بخاندان محترم شرقی مخصوص جنابعالی و جناب آقای دکتر ناصر شرقی صمیمانه تسلیت عرض می نمایم .

دکتر معنوی

آ ـ ۱۵۷۹

جناب آقای دکتر شرقی مدیرفنی محترم کارخانه‌داروپخش

کارمندان و کارکنان سازمان پخش و فروش داروپخش مصیبت وارده را به جنابعالی و خانواده محترم تسلیت گفته بقاء عمر شما و خاندان مرحومه‌را ازدرگاه احدیت‌خواستاریم.

بنگاه خیریه داروپخش

آ ـ ۱۵۷۹

استاد معظم جناب آقای دکتر نادر شرقی

باکمال تاسف مصیبت وارده را تسلیت عرض نموده در این اندوه بزرك خود را شریك میدانم .

دکتر بهمن جاسمی

آ ـ ۱۵۷۹

موسسین محترم کالای صنعتی آقایان حاج‌ابوالقاسم و مهدی نوروز

ما کارمندان وکارکنان موسسه خودرا درسوك پدر ارجمندتان سهیم دانسته صبر وشکیبائی وبقای عمر شما و خانواده محترمتان را ازدرگاه ایزد متعال خواستاریم .

کارمندان و کارکنان کالای صنعتی

آ ـ ۲۷۰۸

آقایان حاج ابوالقاسم ومحمد مهدی‌نوروز

بانهایت تاسف وتاثر درگذشت‌پدر ارجمندتان‌شادروان محمدحسین نوروز را به‌آنجنابان تسلیت عرض نموده‌ودراین مصیبت بزرك خودرا باشماسهیم وشریك می‌دانیم بقای‌عمر و سلامتی‌وموفقیت بازماندگان‌را ازخداوند بزرك مسئلت‌مینماید.

شرکت فولادگر بامسئولیت محدود. تهران

آ ـ ۱٦۰۷

مجالس وعظ و سوگواری

مجلس سوگواری حضرت‌خامس‌آل‌عبا علیه‌السلام

دردهه اول ماه صفرشبهادر مسجد محمدیه (باستیون) چهارراه حسن آباد برقرار و خطیب‌دانشمند جناب‌آقای‌نهاوندی ازساعت ۷ونیم‌تا ۸ونیم‌مستفیض‌می فرمایند .

حاج‌حسین‌اصفهانی

سپاسگزاری

از کلیه سروران گرامی که در مراسم تشییع جنازه ومجالس ترحیم‌پدرعزیزمان مرحوم ابراهیم پرطی‌یلی(شفاجو) قدم‌رنجه فرموده ویاتلگرافا و کتبا موجبات‌تسلی بازماندگان را فراهم نموده‌اند مراتب تشکر عمیق خودرا تقدیم وچنانچه بعلت تالمات روحی در عرض تشکر حضوری قصوری رخ‌دهد استدعای عفو داریم .

خانواده پرطی‌یلی ـ دکتر شفاجو

آ ـ ۱٦۷۱

از محضرشریف علماء اعلام و سروران گرامی اقوام و دوستان ارجمند که در مراسم تشییع و تدفین عزیز از دست رفته ما در تهران و مجالس ترحیم آنمرحومه در تبریز شرکت فرموده و یاکتبا و تلگرافا اظهار تفقد و همدردی و موجبات تسلی خاطر بازماندگان رافراهم فرموده‌اند نهایت سپاسگزار و چنانچه بعلت تالمات روحی درعرض تشکر حضوری قصور شود امید عفو پوزش داریم.

تبریز ـخانواده جعفری

آ ـ ۲۵۲۰

از کلیه سروران گرام و

اطلاعات ۱۳۰۴
پنجشنبه
* دوم صفر ۱۳۹۰
* نهم آوریل ۱۹۷۰
* شماره ۱۳۱۶۱
* سال چهل‌وچهارم

حاکم قطر باوزیرخارجه عربستان در تهران ملاقات‌میکند

امکانات وسیع همکاریهای ایران و قطر بررسی شد

حضرت شیخ احمدبن آل ثانی حاکم امیر نشین قطر که بدعوت رسمی آقای هویدا نخست وزیر به تهران آمده است دیروز به مذاکرات رسمی‌خوددرتهران پایان داد و تاروز شنبه آینده به بازدید از تهران ادامه خواهد داد .

محافل سیاسی در تهران از اظهارات حضرت شیخ در ضیافت شام سه شنبه شب‌وزارت خارجه‌در تایید سیاست ایران در خلیج‌فارس حسن استقبال نمودند .

حضرت شیخ در بیانات خودبدون اینکه به اقدام ایران در بحرین اشاره کند ازآن‌به‌عنوان«روشنترین دلیل سیاست حسن نیت ایران نسبت به همسایگان عرب‌واسلامی و گامی برای حل مشکلات‌منطقه» یاد کرد وخاطرنشان نمود که‌حسن نیت ایران هیچگاه مورد شك و شبهه نبوده است .

محافل سیاسی تهران ازقسمت های دیگر سخنان حاکم امیرنشین قطر و سخنان نخست وزیر درباره امکانات فراوان « همکاری های ایران و قطر» چنین نتیجه گرفتند که این‌بازدید راه‌هرگونه‌همکاری وتشریك مساعی را میان دوهمسایه هموار ساخته است‌و همانطوری‌که قبلا پیش‌بینی‌میشد مذاکرات‌تهران مقدمات اجرای‌یك سلسله‌همکاری ها را میان ایران و قطر فراهم آورده است .

حاکم قطر امشب ضیافتی بشام بافتخار آقای هویدا نخست وزیر برپا خواهد کرد و برنامه فردای ایشان شامل بازدید از سد امیر کبیر می باشد .

بنظر می رسد که یك جلسه ملاقات میان حضرت شیخ و عمر- سقاف وزیرخارجه عربستان‌سعودی که‌امشب بدعوت آقای زاهدی وارد تهران خواهد شد برای روز جمعه یا شنبه ترتیب داده شود .

این نخستین ملاقات یك‌شخصیت عالی‌رتبه عربستان باشیخ قطر بعد از اعلام استقلال قطر خواهد بود .

وزیر خارجه عربستان در تهران در ملاقات هائی که باوزیر خارجه ایران به عمل می آورد در مورد بسیاری از مسائل مورد علاقه دو کشور ازجمله‌آینده سیاسی‌بحرین و همکاریهای ایران و عربستان‌با توجه به تحولات اخیر خلیج‌فارس برای اعمال سیاست صلح جویانه ایران و عربستان بحث‌و مذاکره خواهد کرد .

مذاکره با وزیر خارجه

حاکم قطر عصر دیروز پس از بازدید از موزه جواهرات سلطنتی کردودراین مذاکرات‌جوانب‌مختلف در کاخ وزارت امورخارجه باآقای و امکانات همکاریهای آینده‌ایران اردشیر زاهدی ملاقات و مذاکره و قطر مورد بررسی قرارگرفت.

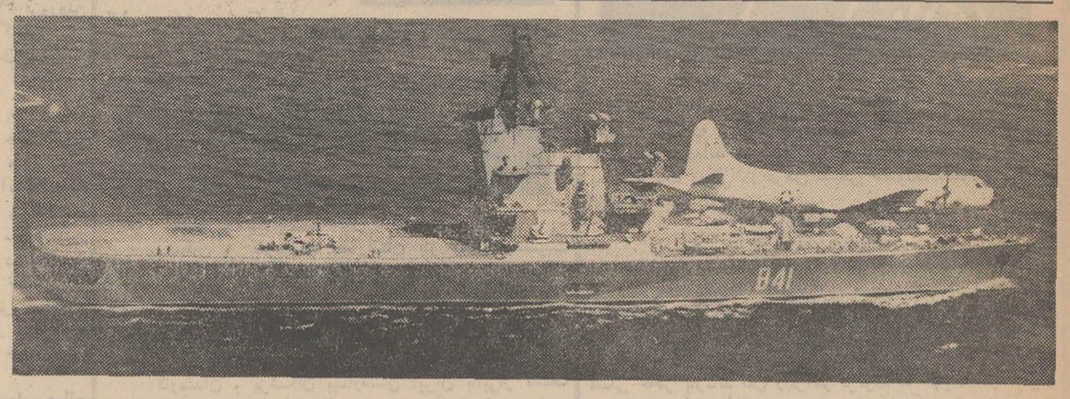

هواپیمای امریکائی برفراز مسکوا

ورودناو های شوروی -رزمنا ، ناوشکن ، زیردریائی ، مین‌جمع کن ، مین‌ریز و حمل‌ونقل و تعمیرگاه از گذرگاه جبل‌الطارق و «بسفوروداردانل» به مدیترانه ادامه دارد دو هفته قبل ، ظرف ۶روز ۱۴ کشتی‌نظامی شوروی‌وارد مدیترانه‌شدند .

قدرت دریائی‌شوروی درمدیترانه اینك بیشتر از هر موقع دیگر است‌تعداد ناو های شوروی با احتساب زیردریائیهای این کشوردر مدیترانه اینك از رقم۶۳ تجاوز کرده‌است .

استقرار ناوگان شوروی در مدیترانه‌برای امریکا بزرك ترین نگرانی را بوجود آورده‌است‌زیرا غرب برای امنیت مدیترانه که‌یك دریای بین قاره‌ای است اهمیت فراوان قائلست.

در مدیترانه اینك قایم موشك بازی عجیبی میان ناوگان‌امریکا وکشتی های شوروی‌درجریانست ناوشکن های شوروی کشتی‌های امریکائی را دنبال می کنند و هواپیما های دریائی امریکا بر فراز ناو های شوروی‌پروازاکتشافی انجام میدهندو همین‌امور ممکن است‌گاهی حادثه بیافریند ومسئله بسازدو از همین‌رواست که‌فرانسه واسپانیا توصیه می کنند که مدیترانه از ناوگان ممالك غیر مدیترانه‌ای تخلیه‌شود .

عکس بالا که‌درنوع خودبی‌نظیر است یك هواپیمای گشتی‌نیروی دریائی امریکا را هنگام پرواز از کنار رزمناو هلیکوپتربر(مسکوا) نشان میدهد .این‌فاصله کم‌گاهی خطرایجاد می کند . «مسکوا» به موشك هدایت‌شونده مجهزاست.

بیانیه سفارت سعودی

سفارت‌عربستان سعودی‌درتهران امروز باانتشار بیانیه‌ای اظهارات سخنگوی وزارت‌خارجه عربستان را انتشار داد.

سخنگوی‌وزارت خارجه‌عربستان خبر هائی‌را که بعضی ازخبرگزاری هابه‌نقل از رادیوی «ام‌دربان» در مورد اظهارات بعضی از مقامات مسئول در سودان مبنی بر اینکه عربستان سعودی قبلاازحوادث‌اخیر درسودان‌اطلاع‌داشته‌شدیداتکذیب نمود.

سخنگوی وزارت‌خارجه‌عربستان گفت خبر های مذکور به کلی بی‌اساس استو سیاست عربستان سعودی براساس عدم مداخله درامور داخلی‌کشور های دیگر استوار می‌باشد.

بیانیه کمیته نظامی سنتو در تهران

دفاع نظامی منطقه بررسی‌شد

بیستو یکمین اجلاسیه کمیته نظامی سنتو دیروز در بیانیه‌ای که در پایان اجلاسیه دو روزه خود در تهران انتشار داد از برنامه موفقیت آمیز تمرین های نظامی سالانه این پیمان اظهار خشنودی کرد.

در جلسات دو روزه این کمیته که بریاست تیمسار ارتشبدفریدون جم رئیس ستاد بزرك‌ارتشتاران و باحضور روسای ستاد و هیئت های نمایندگی کشور های عضو پیمان مرکزی تشکیل شد طرح ریزی نظامی برای دفاع منطقه سازمان در گذشته و آینده نیز مورد بررسی قرار گرفت.

بقیه در صفحه سیزدهم

فردا جمعه فروشگاه بزرك ایران‌ازساعت۹صبح الی ۱ بعد از ظهر باز است .
ناهار فردا جمعه در سلف‌سرویس رستوران

فروشگاه‌بزرگ‌ایران

چلوکباب مخصوص فروشگاه
سبزی پلو با ماهی سفید و کوکو
آلبالو پلو با مرغ
وانواع غذاهای متنوع
ساعات کار رستوران ۹ صبح الی ۳ بعدازظهر

یکسال از درگذشت ناگهانی شادروان مهدی‌ارباب گذشت - باین‌مناسبت برای شادی روح پرفتوح‌آنمرحوم روز جمعه ۲۱ فروردین ازساعت۶بعدازظهر مجلس‌یادبودی در منزل آن شادروان واقع در خیابان برق کوچه معاون‌السلطان برپاست .
خانواده ارباب
۱-۲ آ-۱۳۴۹

بسم‌الله الرحمن الرحیم
قال‌الله تبارك و تعالی ان‌ینصر کم‌الله فلاغالب‌لکم
بمناسبت رفع خطر از وجود ذیجود شاهنشاه آریامهر عادلو مهربان مجلس دعاو نیایش و شکر بدرگاه پروردگار توانا روز جمعه از ساعت ۵الی ۸بعداز ظهر از طرف هیئت علماء ومجتهدین و مبلغین حامیان قرآن و تشیع در منزل حضرت آیت‌الله شیخ بهاءالدین مهدوی واقع در چهار راه سرچشمه کوچه‌قوام کاشی ۳برگذار خواهدشد از علمای اعلام و حامیان قرآن دعوت می شود برای خوشنودی امام زمان علیه‌السلام دراین مجلس ملی و مذهبی شرکت فرمایند از طرف هیئت علماء و مجتهدین و مبلغین حامیان قرآن و تشیع.
الاحقر حاج شیخ یوسف عبیدی

الاسماء تنزل من‌السماء
شاهدخت لیلی «۱۳۹۰»
عصر جمعه در انجمن جوانان اسلامی برای وحدت عالم اسلام و ایران ودوام‌سلامت جهان دعا میکنیم.
آ-۱۵۰۹ مترجم نظام مدنی

PRODUCT MANAGERS

WE ARE a leading Iranian producer and distributor of different consumer goods products both for the domestic market and for exports.

WE ARE now building up a marketing organization to fill the needs for our future expansion.

WE ARE looking for young and dynamic men with the following attributes:

1. Maximum age — 35.
2. Holding a university degree, preferably, in Social Sciences.
3. Previous business experience, in the field of marketing or sales desirable, but not essential.
4. Fluency in spoken and written Farsi and English.
5. The applicant must have completed his military service or must hold a permanent exemption not granted on medical grounds.
6. The employment will be on full time basis.

Please send your applications in English, enclosing a recent photograph, civing full details of education and previous experience to:
P.O. Box 3009, Tehran.

Applicants with the necessary qualification will be invited for an interview. Other applications will be returned in due course.

پودرظرفشوئی اکو
تلفن ۶۱۲۴۹۸

استخدام پزشك متخصص
بیمارستان پارس‌جهت واحدهای درمانی خود در خوزستان احتیاج به‌یکنفر پزشك متخصص داخلی‌را دارد داوطلبان میتوانند همه روزه بین ساعت ۲الی ۳ بعداز ظهر به بیمارستان پارس واقع در خیابان فرانسه مراجعه نمایند .
۱-۳ آ-۹۳۱

بزودی
کاباره
باکارا
یکی اززیباترین کاباره های جهان
تلفن رزرو
۶۲۷۹۷۹

MANAGEMENT SECRETARY

WE ARE a leading Iranian company in the consumer goods field with widespread contacts. For our Marketing and Export Director, who is a European, we are looking for.

YOU WHO have some years experience in secretarial work and want a promotion. You must be good in English shorthand. Fluency in spoken Farsi essential.

WE OFFER a stable position in an expanding organization, good salary, social benefits, company transportation to and from work.

IF YOU have above qualification, apply in English to:
P.O. Box 3009, Tehran

Applicants with the necessary qualification will be invited for an interview Other applications will be returned in due course.

پرفروش‌ترین فیلم وبرنده ٤ جایزه‌اسکار ۱۹۷۰
برنامه آینده سینما
ریولی
آنها آخرین نسل مردان حقیقی غرب بودند ... مردانی پرآشوب ، گرم ، حادثه‌جو ... به مقابله مرك میرفتند ،عشق میورزیدند و زندگی آرام برایشان کوچکترین اهمیتی نداشت
پل‌نیومن.رابرت‌ردفورد.کاترین راس
در فیلم یاناویژن ورنگی
مردان حادثه‌جو

BUTCH CASSIDY AND THE SUNDANCE KID
محصول کمپانی فوکس قرن بیستم

دومین هفته نمایش موفقیت آمیز درسینماهای:
اونیورسال - اروپا - میامی - آسیا - ایران -
تیسفون - ساینا - مارلیك - مونت کارلو
وآستارا (تجریش) وسیلوانا

پخش ازفرودین فیلم
همزمان باتهران‌درشهرستان‌های : ● آبادان : سینماهای ایران- شیرین - متروپل
● شیراز : سینماهای پارس- پارامونت - تاج ● اصفهان : سینماهای نقش‌جهان- همایون- ساحل
● مشهد : سینماهای آسیا - سانترال ● خرمشهر سینماهای : ایران-حافظ

چلوکباب قهرمانی
جمعه ها از ساعت ۷ صبح
چلوکباب پیك‌نیك آماده‌است
شاهرضا جنب سینما دیانا تلفن ۶۶۶۸۰
آ-۲۴۹۶

آگهی استخدام
سازمان آب و برق آذربایجان‌برای خدمت درمهاباداشخاص واجد شرایط ذیل را باحقوق و مزایای مکفی استخدام مینماید .
۱- مهندس برق یا الکترومکانیك ۱نفر
۲- تکنیسین برق و مکانیك ۲نفر
از داوطلبان خواهشمند است برای کسب اطلاعات بیشتر در تهران به‌کارگزینی سازمان واقع در خیابان میکده ساختمان امیرکبیر طبقه سوم اطاق شماره ۸ ودر تبریز به سازمان آب‌و برق آذربایجان خیابان پهلوی مراجعه نمایند .
سازمان آب وبرق آذربایجان
۱-٤ ۱-۲۴۰۲

آغازهفته چهارم نمایش در
شهرفرنگ
اولین سینمای ممتاز ٤ ستاره ایران ★★★★
یك‌اثر بزرك و استثنائی برای دوستداران‌فیلمهای‌خوب
لی‌مارووین.کلینت‌ایستوود.جین‌سیبرگ

شروع سانسها ۱۱ صبح ۳-۱۵ر۶- ۳۰ر۹ بعدازظهر

سینماکسری
و کمپانی فوکس قرن بیستم مفتخرند که بهترین فیلم‌سال‌را تقدیم خانواده‌های ایرانی نمایند ... برنده جایزه طلائی از فستیوال فیلم کودکان و نامزد جایزه اسکار ۱۹۷۰
پس از اشکها و لبخندها اینك از امشب
پسران خیابان پل
رنگی

The Boys Of Paul Street

باشرکت کودکان هنرمند
آنتونی کیپ . ویلیام بورلی
محصول: کمپانی فوکس قرن بیستم
گیشه سینماکسری همه روزه برای رزرو بلیط آماده است