# اطلاعات

چهارشنبه ۲۰ بهمن‌ماه ۱۳۴۴ . . . . . شماره ۱۱۹۰۳
. . . . . سال چهلم . . . . . تکشماره ٤ ریال


## گورسل سکته‌مغزی کرد

واشنگتن-۹فوریه- خبرگزاری فرانسه ژنرال جمال‌گورسل رئیس جمهوری ترکیه که‌براثر ابتلابه بیماری قند در بیمارستان نظامی والترید بستری‌شده دیشب بدنبال یك سکته مغزی‌قسمتی از بدنش فلج شد توضیحات بعدی درباره بیماری‌رئیس جمهوری ترکیه تاچندساعت دیگر اعلام خواهدشد .

وزیر کشور امروز اعلام کرد :

## لایحه انجمنهای ایالتی، ولایتی

### در کمیسیونی در هیئت وزیران در دست تهیه است

* بموجب لایحه جدید ،امور داخلی هر استان در همان استان حل و فصل‌میشود بدنبال سخنان آقای هویدانخست وزیر که هفته گذشته اعلام‌کرده بود قانون انجمن های ایالتی و ولایتی از سال آینده در سراسر کشور اجرا می شود ، امروز

بقیه درصفحه ۱۳ ستون سوم

وزارت دفاع لائوس‌ظهر امروز اعلام‌کرد:

# تانکهای ویتنام‌شمالی عازم جنوب‌شدند

## واحدهای تانک کمونیستها در جاده هوشی‌مینه بحرکت درآمدند

هوشی‌مینه‌رئیس جمهوری‌ویتنام‌شمالی

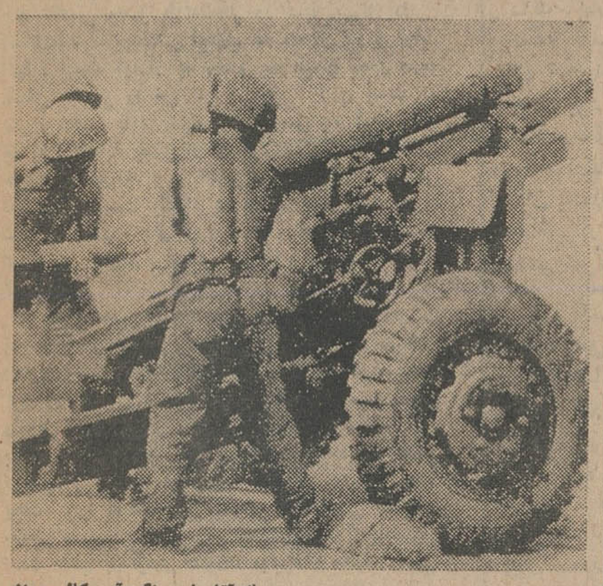

یك آتشبار سنگین‌آمریکائی مواضع کمونیست ها را در ویتنام زیرآتش گرفته است .

- ناظران سیاسی‌امروزاعلام داشتند اعزام تانك های ویتنام شمالی بجنوب‌دلیل شروع یك جنك تمام‌عیار است
- در ویتنام جنوبی تا آخر امروز راجع بخبر حرکت واحد های تانك سکوت شده بود
- چریك های ویت‌کنك بار دیگر حمله خود را از سایگون آغاز کردند

در صفحات ۳و۱۳

## قیمت بلیط حج

از طرف هواپیمائی ملی ۱۷۷۰۰ ریال اعلام شد

- گذرنامه های حجاج یکجا ویزا میشود

نرخ بلیط دوسره‌مسافرت‌زائرین خانه خدا - به‌جده و مراجعت‌بایران از طرف هواپیمائی ملی ایران‌بمبلغ ۱۷٫۷۰۰ ریال تعیین و امروز اعلام شد .

هواپیمائی ملی ایران اعلام کرده است که‌اولین پرواز زائران بیت‌اله‌الحرام روز ۱۵ اسفندماه‌انجام‌میشود

جمع‌آوری گذرنامه‌ها

خبرنگار ما گزارش میدهد که هواپیمائی ملی مراکزی جهت‌فروش بلیط در نقاط مختلف تهران تعیین کرده است .

بقیه در صفحه ۱۵ ستون سوم

## سازمان انتظامی شیلات منحل شد

- حفاظت‌آبهای‌ممنوعه‌بعهده تیپ قزوین محول‌گردید
- کارکنان شیلات طبقه‌بندی میشوند

درصفحه ۱۳

## عراق با مذاکره در باره شط‌العرب موافقت‌کرد

امروز اطلاع حاصل شد که‌مذاکرات ایران و عراق در مورد اختلافات دوکشور بزودی آغاز میشود ودولت عراق در مورد مذاکره پیرامون‌امور مربوط به شط‌العرب نظر موافق داده است .

مذاکره پیرامون امور مربوط به شط‌العرب از جمله مسائلی است که دولت‌ایران عقیده‌داردبایدمهمترین مسئله مورد اختلاف میان ایران و عراق تلقی شود و درباره آن تبادل نظر واتخاذ تصمیم گردد و مقامات مطلع سیاسی تهران‌امروز گفتند که عراق دراین موردبانظرایران‌موافقت کرده است .

آغاز مذاکرات

خبرنگار سیاسی ما مینویسد : پس از بازگشت سفیر کبیر عراق از بغداد و ملاقات باآقای هویدا ،

بقیه درصفحه ۱۳ ستون سوم

## رهبرحزب مسلح‌مخفی

در جلسه امروز دادگاه از خود دفاع کرد

- دادگاه مامور رسیدگی به پرونده خلیل ملکی اعلام صلاحیت کرد
- بعلت کسالت آقای خلیل ملکی ممکنست‌ادامه‌جلسه دادگاه‌مربوط‌بوی‌ویازانش بتاخیر بیافتد

ساعت ۸ ونیم صبح امروز چهارمین جلسه دادگاه شماره ۲ دادرسی‌ارتش بریاست تیمسار سرتیپ تاج‌الدینی

بقیه درصفحه ۱۳ ستون‌ششم

امروز با حضور نخست‌وزیر

## مغزالکترونیک وزارت‌دارائی بکارافتاد

* این مغز میتواندکارصدها نفر را در مدت یکماه‌ظرف دوساعت انجام دهد

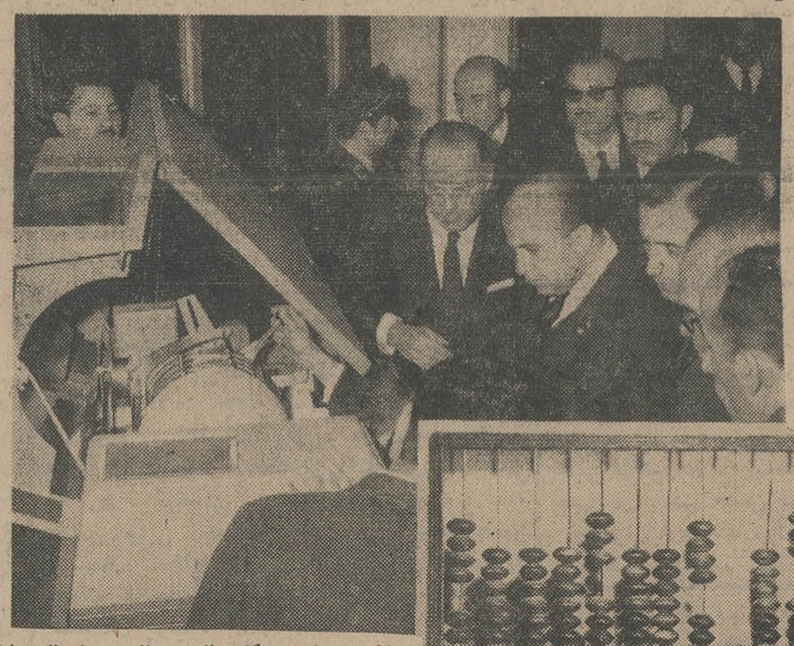

نخست وزیر هنگام بازدید ماشین های‌الکترونیکی وزارت دارائی باین نکته اشاره کرد که کار حساب در این وزارتخانه با چرتکه آغاز شد .

بقیه‌در صفحه ۱۵

## تعیین ارزش تحصیلی فارغ‌التحصیلان امریکا

ازاین‌پس طبق شرایط خاصی انجام خواهدشد

- گواهینامه مدارس و دانشگاه‌هائی‌معتبرشناخته میشود که صلاحیت آنها بوسیله وزارت بهداشت و فرهنك آمریکا تصدیق شده باشد

امروز تصمیمات جدید شورای عالی فرهنك در باره اعتبارموسسات آموزش آمریکا اعلام شد وبرابر با این تصمیمات ارزش مدارك تحصیل فارغ‌التحصیلان ایران از امریکا تعیین خواهد شد .

بقیه‌در صفحه ۱۰

## قابل‌توجه صاحبان آگهی

۲۵ بهمن اطلاعات ازپذیرفتن آگهی معذور است

روزنامه اطلاعات بدین‌وسیله باطلاع شرکت‌ها ، موسسات ، بازرگانان، وکلیه صاحبان آگهی میرساند ، چون روز دوشنبه ۲۵بهمن‌ماه۱۳۴۴ تمام‌آگهی‌های صفحات این روزنامه اختصاص به‌معرفی کالاهای‌مخصوصی دارد ، روزنامه اطلاعات دراین روز از پذیرفتن آگهی تجارتی معذور است .

## اطلاعیه حزب مردم

چون بنابه پیشنهاد دبیر کل و تصویب کمیته اجرائیه حزب کنگره سوم از صبح روز چهارشنبه چهارم اسفند ماه ٤٤ آغازو مدت سه روز ادامه خواهدداشت بدینوسیله بکلیه هم‌مسلکان محترم که از مرکز و شهرستانها بعضویت کنگره انتخاب و معرفی شده‌اند اعلام میگردد که تاظهر روز دوشنبه دوم‌اسفندماه جهت دریافت اعتبار نامه و آئین نامه و برنامهٔ کار به‌کمیته تدارك کنگره سوم در باشگاه‌مرکزی حزب خیابان ارفع شماره ٤٥ مراجعه فرمایند قائم مقام دبیر کل حزب مردم - دکتر دفتری

## در خیابانهای تهران «پارکومتر» نصب‌میشود

طرحی برای نصب «پارکومتر» در خیابان های تهران تدوین شده در معابر درجه اول و درجه دوم تهران ، نصب خواهد شد .

مقامات‌مسئول اعلام‌داشتند که مغازه داران و صاحبان اماکن تهران‌خیابانها را ملك خود تلقی کرده و در تمام مدت شبانروز خیابانها را با متوقف ساختن اتومبیلهای خود اشغال کرده‌و عبور و مرور شهررا مختل میسازند .

طرح «پارکومتر» برای جلوگیری از اختلال عبور و مرور در خیابانها تنظیم شده و خیابانها را از نظر نصب «پارکومتر» بسه درجه تقسیم میکند.

در خیابانهای درجه سه و کم رفت وآمد توقف اتومبیلها در صورتیکه اختلالی بامر عبور و مرور واردنیاورد، مجاز خواهد بود و در خیابانهای‌درجه اول و درجه دوم «پارکومتر» نصب میشود و قیمت توقف در خیابانهای مرکزی‌هرربع ساعت دو ریال و در خیابانهای درجه دوم هر نیمساعت دو ریال پیشنهاد شده است .

این طرح فعلا تشریفات اداری را طی میکند و جهت تصویب به قائم‌مقام انجمن شهر (وزارت کشور) فرستاده خواهد شد .


سپید و سیاه

همه سپید و سیاه میخوانند . . .
شما هم بخوانید

سپید و سیاه امروز منتشر شد


## صندوق تعاون جوانان ایران

به خیابان امیریه محل بانك ملی ایران شعبه امیریه‌منتقل شده است .

صندوق تعاون جوانان ایران


بمنظور تجلیل ازمقام هنری

پرویز یاحقی

کنسرت باشکوهی با شرکت پوران ، الهه ، دلکش ، ویگن، ایرج ، عارف، تابش ، و عده دیگری از هنرمندان ارزنده کشور به سر پرستی آقای علی تجویدی

روز جمعه ششم اسفند ماه در سالن محمد رضاشاه‌پهلوی برپا میگرددمحل فروش‌بلیط مغازه‌های بتهون ، رویال ، ترمه- کیمونو- ناتالی -آلبرت- داروخانه تخت جمشید تریکو سعدی‌وآی‌بتارنسانس وجنرال‌مد

همشهری!
شب جمعه دوچیز یادت نره!
دوم! روزنامه فکاهی توفیق!


همشهری !

حتی در کره ماه هم دو چیز یادت نره :

دوم ! روزنامه فکاهی توفیق

توفیق منتشر شد

۱-۲ آ-۴۰۳۹۶


## درحضور والاحضرت شاهپور غلامرضا پهلوی

مسابقات کشتی آزاد وفرنگی ایران و بلغارستان

قهرمانان اول المپیك وجهان

روزهای جمعه ۲۲ یکشنبه۲٤ وسه‌شنبه ۲٦ بهمن ماه

درسالن محمد رضاشاه پهلوی

محل‌فروش بلیط گیشه‌های سازمان تربیت‌بدنی پارك‌شهر ملاقاسمی سبزه میدان- مسعودنیا وجدیکار لاله‌زار - فروشگاه تاج شاهرضا ۱-٤ آ-٤۰۱۳٦

## آگهی بنگاه توسعه ماشین‌های کشاورزی

بنگاه توسعه ماشین‌های کشاورزی در اجرای طرح منطقه‌بندی باطلاع‌نمایندگان فروش ماشین های کشاورزی که بابنگاه‌قرارداد معامله داشته ولی‌بعلت‌عدم فروش تراکتور از طریق بنگاه در منطقه‌بندی منظور نشده‌اند و همچنین نمایندگان فروش ومراجع وشرکت‌های علاقمند دیگر می رساند که‌برای منطقه (زنجان و قزوین) سه نوع تراکتور انتخاب‌خواهد شد داوطلبان می توانند پیشنهادات خودرا که متضمن مشخصات و حد اقل قیمت ممکن وتسهیلات مربوط‌به تعمیر گاه و لوازم یدکی باشد تاپایان بهمن ماه ۱۳٤٤ بدفتر بنگاه (خیابان سعدی . ساختمان تقی نیا ) تسلیم نمایند . الف ۷۸۸۹

مدیر عامل بنگاه توسعه ماشینهای کشاورزی


دکتر اسمعیل صادقی

آسیستان‌دانشکده‌پزشکی کلن

عضوآکادمی‌ارولوگهای آلمان

پزشك و جراح متخصص بیماریهای میزراه

(کلیه - مثانه - پروستات و فشارخون کلیوی )

پذیرائی : ٤ تا ۸ بعدازظهر

چهار راه شاه کوچه سیمرغ شماره ۳۲ تلفن ٤۰۵۰۹



«گرپ فروت»

میوه معالج کبد

محصول کرمان ، از بهترین نوع پیوند خارجی در مغازه توکل «میکی ماست» سابق عمده و خرده بفروش میرسد

اسلامبول پاساژ گوشت

مغازه توکل ۳۵٤٦٤


## سینمای زیبای کاپری

بجمع سینماهای تهران افزوده‌گشت

راهنمایان‌سینماکاپری برای‌اولین‌باردرایران‌از میان‌دوشیزگان و بانوان انتخاب شده‌اند

ساعت ۸بعد از ظهر دیروز طبق دعوت آقایان رشیدیان و میثاقیه مدیران سینما کاپری‌عده‌ای ازمدیران سینماهاوصاحبان‌استودیوهاوهنرمندان ونمایندگان کمپانی های خارجی و همچنین نمایندگان مطبوعات جهت افتتاح سینما کاپری درسینمای‌مزبور حضور یافتند . سینما کاپری بطرز بسیار مدرن و زیبائی ساخته شده و مجهزبدستگاه‌های‌نمایشی۷۰میلیمتری وصدای استریوفونیك‌میباشد درساعت ۸ ونیم آقای مهدی میثاقیه بعموم مدعوین خوش آمد گفت و از کلیه کسانیکه‌درساختمان‌این سینماسهمی داشته‌اند تشکر نمود و سپس اظهار داشت برای اولین بار در ایران‌مانند اغلب کشور های جهان کنترل‌سینما را از میان دختران انتخاب‌نموده‌ایم‌و امیدواریم سینماهای دیگر نیز ازاین رویه پیروی نمایند سپس‌نمایش فیلم هوس و دختر تنها آغازگردید این فیلم یك فیلم کمدی بسبك نو و بی سابقه است و تماشاچی را درلذت و نشاط فرومیبرد درساعت ۱۱این‌مراسم پایان یافت.


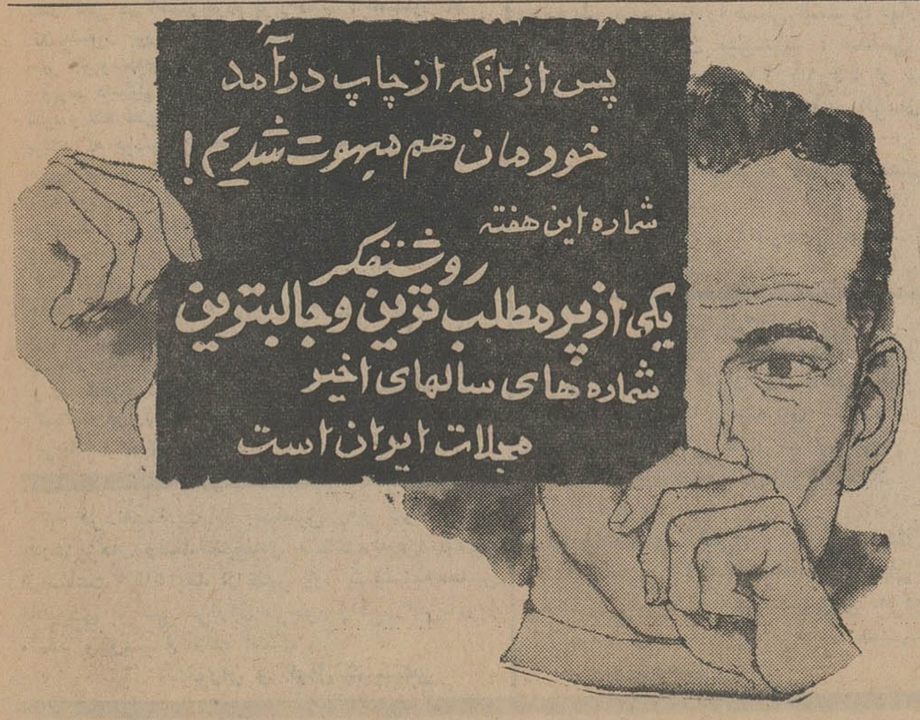
پس از آنکه از چاپ درآمد
خودمان هم مبهوت شدیم!
شماره این هفته
روشنفکر
یکی از پرمطلب‌ترین وجالبترین
شماره های سالهای اخیر
مجلات ایران است

جریان روز

# تاکسی و اتوبوس: مسئله روز!

پریروز نخست وزیر تاکسی سوار شد ، دیروز رئیس شهربانی . در کریدور های مجلس زمزمه میشود که حزب اکثریت تصمیم دارد طرحی برای ایجادشرکت واحد تاکسیرانی تقدیم کند . اولیای شرکت واحد اتوبوسرانی ، براساس احتیاجات شهر و آمار ایاب و ذهاب سرگرم تغییر و تبدیل مسیر اتوبوسها هستند و باینترتیب ، می‌بینید که مسئله روز اتوبوس است و تاکسی .

چه در باره تاکسی ، چه درباره اتوبوس هرکدام علیحده و چه در باره مسئله «ترافیك» تهران بطورکلی ما پیش ازین مفصل بحث کرده‌ایم ولی تا وقتی این امر اساسی سرانجامی پیدا نکند باز باید گفت و نوشت و باز هرچه گفته و نوشته شود تازه است .

برای حل مسئله تاکسی ، ظاهرا در حال حاضر روی موضوع «تاکسیمتر» مطالعه میشود. مقامات مسئول چند تاکسی مجهز بتاکسیمتر در شهر تهران بکار انداخته‌اند تا براساس تجارب حاصله از کار و درآمد آنها ، ببینند آیا از چه راه و بچه قیمت ممکن است مشکل تاکسی را حل کرد این ، کاری است که یکروز عاقبت باید بشود . تاکسیمتر چه خوب باشد چه بد ، هرچند بعضی از آن خوششان می‌آید و بعضی خوششان نمی‌آید بهر تقدیر راه حل نهائی مشکل تاکسیرانی است چنانکه در اغلب نقاط دنیا تجربه شده و در شهر های بزرك جهان ، کمتر شهری است که تاکسی های‌آن براساس «متراژ» و بوسیله‌تاکسیمتر کار نکند .

اما در شهر ما ، تا وقتی این طریقه نهائی‌عمومیت یابد و مشکل تاکسی و تاکسیرانی را حل کند، مشکلات دیگری هست که باید حل شود . ما در کلیات بحث کرده‌ایم که حل مسئله تاکسی مشروط است بتامین وسایل نقلیه عمومی بقدری که جوابگوی حوائج شهر باشد . تاکسی سوار در شهرما محدود بطبقات خاصی نمیشود و از همه طبقه میان مسافران تاکسی میتوان یافت چرا که دسترسی بوسایل نقلیه‌عمومی یابعبارت جامعتر دسترسی به اتوبوس که تنهاوسیله نقلیه‌عمومی است اغلب بدشواری صورت میگیرد و علاوه ، اغلب اتفاق میافتد که مسافری برای رسیدن بمقصد ناچار است چند بار اتوبوس عوض کند و حسابش را که میکند می‌بیند صرف با تاکسی است . هم راحت است، هم در دسترس «البته نسبت به اتوبوس» و هم‌قیمتش زیاد فرق نمیکند . شما در پاریس وقتی بلیط «مترو» گرفتید و وارد زیر زمین «مترو» شدید تا وقتی از آن خارج نگشته‌اید با همان بلیط میتوانید از اینطرف به آنطرف بروید اما اگر از زیر زمین بیرون آمدید ، برای دوباره وارد شدن باید مجددا بلیط بخرید .

حال به‌این کلیات کار نداریم . میپردازیم بمسئله تاکسی و جزئیات آن که گفتیم قبل از اینکه نصب «تاکسیمتر» عملی شود و تاکسی‌ها باتاکسیمتر درشهر عبور و مرور کنند باید مشکلاتی را حل کرد . یکی از این‌مشکلات روابط راننده ومالك تاکسی است . شما میدانید در تهران اغلب تاکسیها مالکی دارد غیر از آنکه پشت فرمان نشسته است و مالك، در پایان‌هرروز از راننده « دخل» مطالبه میکند . این یکنوع کاسبی است که ظاهر نامشروع و ناپسندی ندارد ، اما اگر دقت کنید می‌بینید تخلفات ، تند رفتن ، مسافر اضافه گرفتن ، بار حمل کردن ، مسافر مرد را برزن ومسافر یکنفری را بر دو نفری ترجیح دادن از ناحیه رانندگان تاکسی مربوط است به همین موضوع «دخل» پس دادن .

برای اینکه راننده در حین رانندگی دائما حساب میکند که چقدر کار کرده و چقدر وقت برای کار کردن دارد وآیا از هزینه بنزین و مخارج متفرقه و جریمه احتمالی گذشته ، در پایان روز چه مبلغ برایش باقی خواهد ماند که وقتی «دخل» را بصاحب تاکسی داد ، خرجی خودش را نیز تامین کند .

دربن شهر تهران ، یکی از کار هائی که مستقیما با مسئله «ترافیك» شهر ارتباط دارد و کمتر کسی متوجه آن میباشد فروش لوازم یدکی اتومبیل است . لوازم یدکی اتومبیل نیز مثل بنزین و روغن از مخارج ضروری اتومبیل محسوب میشود و متاسفانه چون کمتر کنترلی روی قیمت لوازم یدکی هست ، اغلب این قطعات را نمایندگان فروش و یا فروشندگان بقیمتهای گزاف میفروشند و راننده تاکسی‌نیز هزینه آنرا ناچار از بیشتر کار کردن ، یعنی مسافر اضافه گرفتن ، تند رفتن ، بار زدن و غیره و غیره تامین میکند .

پس ، ملاحظه میکنید که بعضی مسائل نامرئی در پس مسائلی مرئی و آنچه ما می‌بینیم و روی آن قضاوت میکنیم وجود دارد و بطور قطع تا این مسائل بنحو عادلانه‌ای سر و سامان نگیرد ، مسئله تاکسیرانی حل نخواهد شد .

و اما هنگامی که این جزئیات حل شد آنوقت باید بپردازیم بکلیات و چنانکه گفتیم وسائل نقلیه عمومی بقدر کافی در اختیار مردم قرار دهیم ، همینطور که الان مشغول بررسی هستند ترتیبی اتخاذ کنیم که خط سیر اتوبوسها و اگر در آینده وسایل دیگری غیر از اتوبوس داشتیم «انشاء الله» برمبنای‌احتیاج مردم‌تعیین شود و مثلا فلان کارمند جزء وقتی از میدان فوزیه راه میافتد که خودش را بمحل کارش در دخانیات برساند مجبور نباشد چند کورس اتوبوس عوض کند تا بجای آنکه خودش را آنقدر معطل اتوبوس کند راه عاقلانه‌تری برگزیند و با یکتومان پول تاکسی هم راحت‌تر ، هم زودتر ، هم بی‌دردسر ترخودش رابمحل کارش‌برساند

مشکلات مربوط به «ترافیك» تهران رابابد اززبان مردمی شنید که روزمره گرفتار انواع این‌مسائل هستند و باید براساس تجارب و راهنمائیهای مردم کوچه و خیابان بجنك این مشکلات رفت نه بامداد و کاغذ بی‌ربان و در اطاقهای در بسته کمیسیونها و براساس نظرات کسانیکه در زمینه این مسائل و مشکلات از دورچیزی می‌بینند و چیزی می‌شنوند .

---

فردامصادف با چهلمین روز درگذشت پدرعزیزمان **رضا شهبندی** میباشدبدین‌مناسبت از ساعت۳ تا۵ بعد از ظهر روز پنجشنبه‌مجلس یادبودی بر سر مزارآن مرحوم واقع‌درابن‌بابویه منعقد و وسیله آماده است .

**توران و کمال شهبندی**

---

## مجالس ترحیم و یاد بود

درگذشت عالم ربانی جناب ثقة المحدثین مرحوم **حاج شیخ مهدی حائری** واعظ مازندرانی که عمری را در خدمت بشرع انورازراه تالیف و تبلیغ گذرانیده باطلاع عموم میرساند.مجلس فاتحه‌ئی بهمین مناسبت در مسجد ارك‌ازساعت ۳تا۵ بعداز ظهر پنجشنبه ۱۹ شوال المکرم منعقد انشاءاله عموم مومنین بالاخص سلسله جلیله علماء و وعاظ دامت برکاتهم با شرکت خود از این عالم جلیل القدر تجلیل و تعظیم شعائر مذهبی میفرمایند .

**الاحقر عبداله‌بن مسیح الطهرانی . الاحقر بهاءالدین النوری . الاحقر محمدرضا تنکابنی . الاحقر نصراله الموسوی بنی‌صدر . العبد محمد تقی الاملی . آیت‌اله زاده مازندرانی**

---

فوت مرحوم علیین جایگاه ثقة المحدثین آقای **حاج شیخ مهدی حائری واعظ** را باطلاع عموم آقایان علماء و وعاظ و اهل منبر تهران می ـ رساند . معظم‌له سالیان متمادی در کربلای‌معلی بوظیفه مقدس وعظ و تبلیغ اشتغال داشت و مورد احترام عموم آقایان روحانیون و سایر طبقات بود . مجلس ترحیمی روز پنج شنبه ۲۱ر۱۱ر۴۴ از ساعت ۳ تا ۵ بعداز ظهر در مسجد ارك منعقد میباشد . امید است عموم آقایان علماء و وعاظ و هیئات مذهبی‌باحترام‌آن خدمتگزار آستان حضرت حسین ع در این مجلس شرکت فرمایند . **محمدتقی فلسفی**

---

با کمال تاسف فوت مرحوم مبرور حاج **شیخ مهدی حائری مازندرانی** دائی پسر عموی گرامیم جناب آقای محمد یوسف حائری زاده‌را که خود ازروحانیون و خطبای بنام عتبات‌عالیات بوده‌اند در کربلای‌معلی باستحضارخویشاوندان و دوستان و اهالی محترم مازندران میرساند . مجلس ترحیم فقید سعید روز پنجشنبه ۲۱ بهمن ماه از ساعت ۳ الی ۵ بعداز ظهر درمسجد ارك منعقد خواهدبود . **محمد فضائلی**

---

درگذشت مرحوم خلد آشیان عمدةالوعاظ والمتکلمین **حاج شیخ مهدی واعظ حائری مازندرانی** را در بربلایمعلی باطلاع عموم‌بستکان و آشنایان و اهالی محترم مازندران میرساند. مجلس ختم آن مرحوم بعداز ظهر روز پنجشنبه ۲۱ر۱۱ر۴۴ از ساعت ۳ تا ۵ بعد از ظهر در مسجد ارك برقرار خواهد شد امید است با تشریف فرمائی خود قرین امتنانمان فرمائید .

**محمد یوسف حائری زاده . حسین‌حائری. کمال‌الدین صالحی . حسن فضائلی. جمال‌الدین علامه . علی علامه‌حائری . علامه‌زاده . علی باستانی . مهندس نظام‌الدین . حائری زاده . رادان . مجدی آموزگار . مهندس جمشیدی . دکتر حمید صفائی . حسام‌الدین حائری زاده ارجمند . مجدالدین حائری‌زاده . علی صفائی**

بخانواده های محترم‌عزادار بویژه‌بازماندگان آن‌مرحوم مصیبت وارده را تسلیت میدهیم .

---

با کمال تاثر و تاسف فوت مرحوم مغفور **حاج عباسقلی یوسفی** را در خوی که از اخیار وصلحا بوده باطلاع‌خویشان وهمشهریان‌محترم میرساند . مجلس ترحیم عصر روز پنجشنبه ۲۱ر۱۱ر۴۴ از ساعت ۳ الی ۵ بعداز ظهر در مسجد ولی‌عصر واقع درخیابان حشمت‌الدوله چهارراه کیوان منعقد خواهد بود .

**الاحقر حاج سید عبدالحمید موسوی‌ماکوئی. الاحقر حاج میر خلیل علوی . حاج علی‌ماکوئی. حاج‌عبداله شکورزاده . مجیدموسوی ماکوئی . میراسداله موسوی ماکوئی . محمد تقی کاتبی . اسمعیل کاتبی . دکتر رضاقلی‌ماکوئی .مهندس ولی شکورزاده . جمشید شکورزاده .عبدالعلی صادق‌زاده . منصور عبداللهی . میر عبداله شجاعی . محمد علیپور . تقی معاضد . علی ایمانی . اسمعیل کاظمی . عباس قربانی . اسمعیل طاهری . اصغر محرر . محمد رحیمی . محمود ونوقی . علی اسلامی . سیف‌علی اسلامی**

بعموم بازماندگان آنمرحوم مصیبت وارده‌را تسلیت میدهیم .

---

هیئت طاهریه گیلانیان‌مقیم مرکزدرگذشت **محمدعلی مهین‌سا** را ضمن تسلیت ببازماندگان باطلاع همشهریان میرساند . مجلس ختم آن مرحوم روز پنجشنبه ۲۱ر۱۱ر۴۴ از ساعت ۳ الی ۵ بعداز ظهردرمسجد صاحب‌الزمان انتهای شاهپور برگزار میشود .

**از طرف هیئت طاهریه گیلانیان مقیم‌مرکز ـ حسین دیانت**

بعموم بازماندگان آنمرحوم مصیبت وارده‌را تسلیت میدهیم .

---

**پرسه**

با نهایت تاثر درگذشت شادروان **بانو گلچهر مهربان گلزار** را باطلاع خویشان و دوستان میرساند پرسه آن شادروان در روز پنجشنبه ۲۱ر۱۱ر۴۴ از ساعت چهار الی‌شش بعد از ظهر امروز در سالن ایرج خیابان استالین برگزار میشود .

**خانواده های : گلزار . فروغی .یزدان‌پرستی. دکتر ترنجی . کدخدا . خدامرادپیمان . یزدان پرستان . سروش یزدی .سروش .مزدیسنا**

بعموم بازماندگان آن مرحومه مصیبت وارده را تسلیت میدهیم .

---

برای فوت مرحومه مغفوره والده ماجده آقای حاج محمد تقی توسلی دام عزه مجلس ترحیمی در صبح روز جمعه بیستم ماه شوال ۸۵ در شبستان زمستانی مسجد مجد منعقد است .

**العبد محمد تقی آملی**

---

با کمال تاسف فوت مرحومه مغفوره‌والده ماجده آقای حاج تقی توسلی همدانی راباطلاع خویشان ـ دوستان و آشنایان میرساندمجلس ترحیم آن مرحومه از ساعت ۹ تا ۱۱ صبح‌روز جمعه ۲۲ بهمن ماه در شبستان مسجد مجد و ترحیم‌زنانه همان‌روز در منزل شخصی واقع در خیابان ساسان پلاك ۲۴۹ برگزار خواهدبود .

**حاج صادق توسلی . حاج علی اصغر توسلی . علی توسلی . ستوان دوم‌حسن‌توسلی. نصراله رئوفی . سیف‌اله رئوفی . علی رئوفی. شکراله رئوفی .محمد رئوفی . نعمت‌اله رئوفی. مهدی رئوفی . فواد آیتی . سرهنك عبدالوهاب آیتی . هوشنك الوندی . عزیزاله حصیریان . محمد حصیریان . سرگرد علی سیدی . حاج ابراهیم الفت . احمد نیلی . حاج محمدابراهیم مقدسی . محمد فرسائی . حسن تحریری .حاج رضا وفائی . حاج اسمعیل یزدان . حاج علی یزدان .حاج سید صادق طراوتی. جعفرطراوتی. علی اصغر خاتم‌ساز . اسمعیل قره‌باغی .صمد قائمی .**

۱ـ۲ آ ـ ۲۷۵۱۷

بخانواده های محترمی که در این ضایعه عزادارند مصیبت وارده را تسلیت میدهیم .

---

با کمال تاسف فوت **بانو کوکب خداداد** را باطلاع دوستان و آشنایان میرساند . مجلس ترحیم مردانه‌روز پنجشنبه ۲۱ بهمن‌ماه‌درمسجد آقاشیخ عبدالنبی‌نوری واقع‌در چهارراه‌سرچشمه اول خیابان و مجلس زنانه در همان ساعت در منزل شخصی آن مرحومه منعقد خواهد بود .

**حسین خداداد .حاجی‌رضا آجیلی.خالقی .ذبیحی**

بعموم بازماندگان آنمرحومه مصیبت وارده‌را تسلیت میدهیم .

---

نظر باینکه روز شنبه ۲۳ر۱۱ر۴۴مصادف با سالروز درگذشت مرحوم مغفور **محمودوالی** (بزرك خاندان والی ) میباشد برای شادی‌روح پرفتوح آنمرحوم تصمیم گرفته شد هزینه برگزاری مراسم سالروز بمصارف خیریه‌برسد بدین لحاظ از تشکیل جلسه رسمی صرفنظر میگردد . **خاندان مرحوم والی**

---

باستحضار دوستان و آشنایان میرساند. بمناسبت چهلمین روز درگذشت اسفناك جوان ناکام **مینا بیات ( اسکوئی )** مجلس یادبودی از ساعت دوونیم تا چهار ونیم بعد از ظهر روز جمعه ۲۲ بهمن ماه در صحن مطهر حضرت عبدالعظیم علیه السلام منعقد خواهد شد .

**خانواده‌های بیات . اسکوئی . کاوه**

---

**کل نفس ذائقة الموت**

**دکترعباس‌بابك .جعفر اسکوئی‌زاده.سیدعبدالله لیمونادی . لطف‌اله ترقی . ارجمند ترقی . فرخ نجف‌زاده . عبادالله یزدانیان . سید علی صدریه . کاشانی . رمضان پور دولت . سید مهدی توابی . صادق چینی‌ساز . سید محسن هاشمان . حاج داود و حسن داور دوست . عسکر طالب‌پور . حسن تسلیمی و بقیه صادر کنندگان چوب .**

فوت ناگهانی **حاج محمد علی جواد زاده فومنی . غلامحسین عنصری . سید جلیل‌نعیمی. و امبرتوبلاندی** را بر اثر حادثه جاده هرازبه استحضار عموم همکاران و دوستان رسانده و تقاضا دارند برای شادی ارواح درگذشتگان این فاجعه در مجلس ختمی که روز پنجشنبه ۲۱ر۱۱ر۴۴ از ساعت ۹ تا ۱۱ در مسجد فخرالدوله دروازه شمیران منعقد خواهد بود شرکت فرمایند .

بخانواده های محترم عزادار بویژه بازماندگان آنمرحوم مصیبت وارده را تسلیت میدهیم .

---

بمناسبت سالروز درگذشت مرحوم**حسین صادق بانکی** مراسم یادبودی در آرامگاه حمزوی از ساعت ۳ الی ۵ بعد از ظهر روز پنجشنبه۲۱ بهمن ماه منعقد میباشد از دوستان و آشنایان مستدعی است با حضور خود روح آن مرحوم را شاد و بازماندگان را قرین تشکر و امتنان فرمایند. **امیربانکی**

---

**انا لله و انا الیه راجعون**

با کمال تاسف و تاثر درگذشت نابهنگام شادروان **ستار خزاعی** را باطلاع خویشان و دوستان و آشنایان میرساند . مجلس ختم آن مرحوم ازساعت۳تا۵ بعداز ظهر روز پنجشنبه ۲۱ر۱۱ر۴۴ در مسجد جامع شهسوار منعقد است .

**حاج نبی ( صارم الممالك ) . رویانی . بهرام خزاعی . بهزاد خزاعی . بهادر خزاعی . مهدی رویانی . سرهنك باقررویانیان . اسکندر رویانیان . رضا رویانی . داود کاظمی . حاج احمد داوری . یزدانقلی درویش . افراسیاب رویانی . عبداله درویش . علی خزاعی . محمود داوری . منوچهر کاظمی**

بعموم بازماندگان آنمرحوم مصیبت وارده‌را تسلیت میدهیم .

---

**خانواده های : تسلیمی . ندیمی .مرعشی. زردوز . مرجانی . برادران قاسمی . صدیق . جهانشاهی . قوامی . کیان‌زاد . نوع پرست . رستمی . ایرانی . خلفی . قدسی . رزین . دادگر . صالحی . منصوری . شاکری . نعیمی . حبیبی . عالم . سعیدی . صراف‌زاده .شیردل**

با نهایت تاسف فوت مرحومه **بانو فاطمه تسلیمی** مادر خانم آقای مهندس مهدی ندیمی کارشناس وزارت کشاورزی و خواهر آقای سرهنك جواد تسلیمی افسر بازنشسته ارتش شاهنشاهی را باطلاع فامیل و دوستان‌میرساند مجلس ترحیم مردانه روز شنبه ۲۳ بهمن از ساعت ۳ تا ۵ بعداز ظهر در مسجد ارك‌ومجلس ترحیم‌زنانه‌روز پنجشنبه ۲۱بهمن عصردر منزل آنمرحومه قلهك خیابان دولت سه راه نشاط کوچه امیر شماره ۲۷ برقرار میباشد . ضمنا مراسم شب هفت عصر یکشنبه ۲۴ بهمن در ابن‌بابویه برگزار میشود.

به‌آقای مهندس ندیمی‌وآقای سرهنك‌تسلیمی وسایر بازماندگان آنمرحومه مصیبت وارده را تسلیت میدهیم .

---

با نهایت تاسف درگذشت شادروان**عباس نعمت** را باطلاع کلیه بستگان و دوستان می ـ رساند . مجلس تذکر آنمرحوم روز پنجشنبه ۲۱ر۱۱ر۴۴ از ساعت ۴ بعد از ظهر در منزل شخصی واقع در خیابان چهل متری ایرانشهر (زند) شماره ۷۴ برگزار میگردد .

**خانواده های : نعمت . محمودی .اجزاچی. رضوانی . اشرف . صحیحی**

---

**بسمه تعالی**

بمناسبت رحلت مرحوم‌سید المحققین‌آقای **فخرالواعظین** که شخصی دانشمند و ادیب واز کمال ظاهری و باطنی با نصیب بود مجلس ترحیمی از ساعت ۲ونیم الی ۵ونیم بعد ازظهر جمعه ۲۲ بهمن ماه در بیسیم نجف آباد مسجد نوروززاده واقع در خیابان نوروز زاده منعقد از سلسله جلیله روحانیین خاصه‌خطباء وناطقین انتظار شرکت و مرحمت است .

**محمد غروی . سید جعفر میردامادی . حاج شیخ احمداللهی نراقی**

---

بمنظور تجلیل از زحمات بیدریغ‌وجانفرسای فقید سعیدمرحوم **رحمت‌اله آق اولی** که‌شخصیتی فداکار و بافضیلت‌و یکی از شایسته‌ترین‌عناصر آموزش حرفه‌ای وزارت‌آموزش و پرورش‌بوده‌اند مراسمی برای بزرگداشت آن شادروان‌ازساعت ۵ونیم تا۶ ونیم بعداز ظهر پنجشنبه۲۱ر۱۱ر۴۴ در هنرستان صنعتی تهران برگزار خواهد شد حضور در این مجلس روح پرفتوح آن مرحوم را شاد میسازد . **هنرستان صنعتی تهران**

---

درگذشت مرحوم‌مغفور **ابراهیم‌اسلامبولچی** را باطلاع اقوام و آشنایان میرساند . مجلس ترحیم مردانه بازار مسجد جامع ـ مسجد آقای حاج‌سید ضیاءالدین استرآبادی از ساعت سه الی پنج بعداز ظهر ۲۱ر۱۱ر۴۴ و مجلس ختم زنانه در همان روز و ساعت در منزل شخصی آنمرحوم برگزار میگردد .

**علی اسلامبولچی . محمد اسلامبولچی .عباس آهنی . قاسم رضائی . سید محمد فاضلی . حسن طاهرزاده . سید طاهر روحانی . محمدباقر نصرتیان . سیدحسن خارابی .میرنظام جلالی**

بعموم بازماندگان آن مرحوم مصیبت وارده را تسلیت میدهیم .

---

با نهایت تاسف وتاثر مرك نابهنگام‌شادروان **علی اصغر بیکی مقدم** جنگلدار کیاسر را که‌یکی از کارمندان صدیق و فعال سازمان جنگلبانی ایران بوده است و در اثر سقوط اتومبیل در رودخانه نزدیك ساری درگذشته است به استحضار عموم همکاران و دوستان میرساند . مجلس ترحیم آن مرحوم در روز پنجشنبه ۲۱ر۱۱ر۴۴ ساعت ۳ الی ۵ بعد از ظهر در مسجد مروی واقع در شمس‌العماره منعقد می باشد . **سازمان جنگلبانی ایران**

---

با یکدنیا تاسف و تالم فوت والده عیال خود **( بانو حاجیه محمدتقی خانی )** را باطلاع خویشاوندان و دوستان محترم میرساند . مجلس ختم مردانه آن مرحومه روز پنجشنبه فردا از ساعت ۹ صبح الی ۱۱ در مسجد قائم خیابان سعدی شمالی بالای چهار راه سیدعلی و مجلس ختم زنانه همان روز از ساعت ۳ تا۵ بعداز ظهر در منزل اینجانب واقع در خیابان علائی مقابل اداره خواربار سازمان برنامه برگزار خواهدشد .

**نورالدین صدوقی . خانواده‌های :صدوقی. محمدتقی خانی . حسین زاهدی . سرهنك‌قاسم شغفی . سرهنك کاظم شغفی .سرهنك طرفان . وحیدی . مهاجری . سروان مصطفائی . ارشاد. زرگرنیا**

بعموم بازماندگان آنمرحومه تسلیت میدهیم .

---

## تسلیت

**جناب آقای خلیل زرمندیلی**

مصیبت وارده را بجنابعالی و فامیل‌محترم تسلیت میگوئیم . **رضاتقوی . محمدعلی‌موتمنی**

---

**جناب آقای دکتر محمود زاده**

مصیبت وارده را تسلیت عرض مینمائیم .

**دکتر حشمتی ـ جاودان**

---

## سپاسگزاری

از عنایتی که سروران گرامی و دوستان و آشنایان ارجمند بمناسبت فوت شادروان **حاج حیدر آقامشایخی** چه در خمین چه در قم و چه در تهران ابراز فرموده و حضورا یا بوسیله تلگراف ویا جراید موجبات تسلی دلهای غمدیده را فراهم آوردند صمیمانه تشکر نموده سلامت و سعادت آنانرا از خداوند متعال مسئلت ملی‌ـ نمائیم . چون عرض امتنان و اظهار حقشناسی بعلت شدت تالمات روحی حضورا میسر نگردید استدعای عفو داریم .

**از طرف خانواده مشایخی حسین مشایخی**

---

از حضرات علمای اعلام و نمایندگان‌محترم مجلسین سنا و شورای ملی و امرای ارتش و سایر سروران گرام که در تشییع جنازه و مجلس ختم شادروان **محمد رشاد** بزرك خاندان رشاد شرکت و ابراز همدردی فرمودند و یا بوسیله تلگراف و مطبوعات موجبات‌تسلی خاطر بازماندگان آن مرحوم رافراهم نموده‌اندصمیمانه تشکر و چنانچه بعلت تالمات روحی عرض‌تشکر حضوری مقدور و میسر نگردد استدعای پوزش داریم .

**خانواده‌های رشاد . سیمناد . حاج عظیمی . طوبی . جورابچی**

---

از سروران عظام و حجج اسلام و کلیه اقوام و دوستان محترم مخصوصا جناب آقای استاندار و مدیران کل کشاورزی و بهداری استان اصفهان که در مراسم تشییع و مجالس ترحیم برادر ناکاممان شادروان **رضا صالحی** مدیر روزنامه صدای لنجان شرف حضوریافته و یا بوسیله نامه . تلگراف . مطبوعات ابراز همدردی فرموده‌اند از طرف خود و کلیه خانواده های مصیبت دیده سپاسگزاری نموده چنانچه بعلت تالمات روحی توفیق‌عرض معذرت‌حضوری حاصل نشود از همه سروران محترم پوزش می خواهیم . آ ـ ۴۰۴۴۸

**دکتر محمد صالحی .حاج‌احمدصالحی**

---

بدین وسیله از سروران گرام و ذوات‌عظام که در مصیبت مولمه فوت نابهنگام فرزند ناکامم **هوشنك وثوقی** ابراز لطف و تفقد فرموده و موجبات تسلی خاطر داغدیده ما را فراهم کرده‌اند سپاسگزاری نموده چنانچه‌در شرفیابی حضوری بعلت تالمات شدید روحی تاخیر افتد ما را خواهند بخشید .

**فریدون وثوقی . فتح‌الله اعرابی**

---

**تیمسار سپهبد کوششی رئیس محترم سازمان دفاع غیر نظامی کشور**

مصیبت وارده را بجنابعالی و خانواده محترم تسلیت میگویم . **صفیه عبدی**

---

**جناب آقای دکتر عبدالرحیم نجات استاد ارجمند دانشگاه**

مصیبت وارده را تسلیت عرض نموده ، بقای خاندان محترم را از درگاه احدیت مسئلت دارد . **جعفر مدرسی تهرانی**

---

**جناب آقای فریدونی**

درگذشت جانگداز فرزند گرامتان را به جنابعالی و سایر بستگان آنجناب بویژه جناب آقای مهندس توسلی و سروان توسلی تسلیت عرض نموده دوام و بقای عمر عموم‌بازماندگان را از خداوند مسئلت داریم .

**عزت‌اله‌پازوکی . نعمت‌اله پازوکی. مهندس منوچهر پازوکی . ایرج پازوکی**

---

**جناب‌آقای سید زین‌العابدین جلالی**

بدین وسیله تاسف و تاثر خود را از فوت مرحومه والده ماجده اظهار داشته بقای عمر و سلامت آن همکار عزیز و خانواده محترمتان را آرزومندیم .

**صادقی . شادکام . افشار . مومن پور رستم پور . چوپانی . ذوالجلالی . نقوی .مهینی. اهرابیان . شیخ‌الاسلامی . حاج آقا بزرگی . اشرفی . امیرصحی . صدرائی**

---

**آقای امیر مسعود کتمیری**

فوت پدر بزرگوارتان را بجنابعالی و خانواده گرامی تسلیت عرض مینمائیم .

**صدیقه و خانواده شکراله‌زاده**

---

**سرکار علیه بانومهندس ژینوس نعمت**

کارمندان اداره کل هواشناسی فوت ابوی سرکار را صمیمانه تسلیت عرض نموده و سلامت بازماندگان را از خداوند مسئلت دارند

**مدیرکل هواشناسی ـ دکتر م . ح . گنجی**

---

درگذشت شادروان دکتر مهدی هاتف را بکلیه خانواده محترم آن مرحوم بخصوص‌دوست ارجمند آقای دکتر شاپور هاتف تسلیت گفته سلامتی و بقای آن خاندان را از درگاه خدای متعال خواستاریم . **دکتر صدرالدین‌مصباح. دکتر عبدالحسین شیخ . دکتر عباس وثیق**

---

**سرکار علیه خانم مجدی معاونت محترم دبیرستان اسدی**

درگذشت پدر گرامیتان را صمیمانه‌تسلیت عرض مینمائیم .

از طرف دانش آموزان سال چهارم ادبی ـ **فرح‌دبیررحمانی . شهلا بابازاده .مینا ساوجی**

# هانوی حاضر بمذاکره صلح شد

مذاکرات پرزیدنت جانسون بارهبران ویتنام جنوبی در هونولولو بپایان رسید و در اعلامیه نهائی که نیمه شب گذشته منتشر گردید اعلام‌شد آمریکا و ویتنام جنوبی در زمینه اخذ تصمیمات لازم برای نبرد علیه کمونیستها در ویتنام توافق کردند .

**هونولولو ـ ۸ فوریه**

درا علامیه‌اضافه شده‌است‌پرزیدنت جانسون و ژنرال تیو رئیس جمهوری ویتنام جنوبی از اینکه ویتنام شمالی کوچکترین علاقه‌ای باستقرار صلح در ویتنام ندارد اظهار تاسف شدید کردند .

### * کنفرانس مجدد

رهبران دو دولت آمریکا و ویتنام جنوبی اوضاع کنونی ویتنام وهمچنین بررسی این مسئله در سازمان ملل متحد و وقایع دیپلماسی در جهان را مورد مطالعه دقیق قرار دادند . آنها تلاش خود را باستقرار یك صلح صبح در هونولولو منتشر گردید در این بیانیه رهبران دو دولت آمریکا و ویتنام جنوبی اظهارداشته‌اند آمریکا و ویتنام جنوبی عزم راسخ به نبرد علیه تجاوز کمونیستها دارند و ضمنا توافق کردند که بتلاشهای دیپلماسی جهت استقرار صلح در ویتنام ادامه دهند .

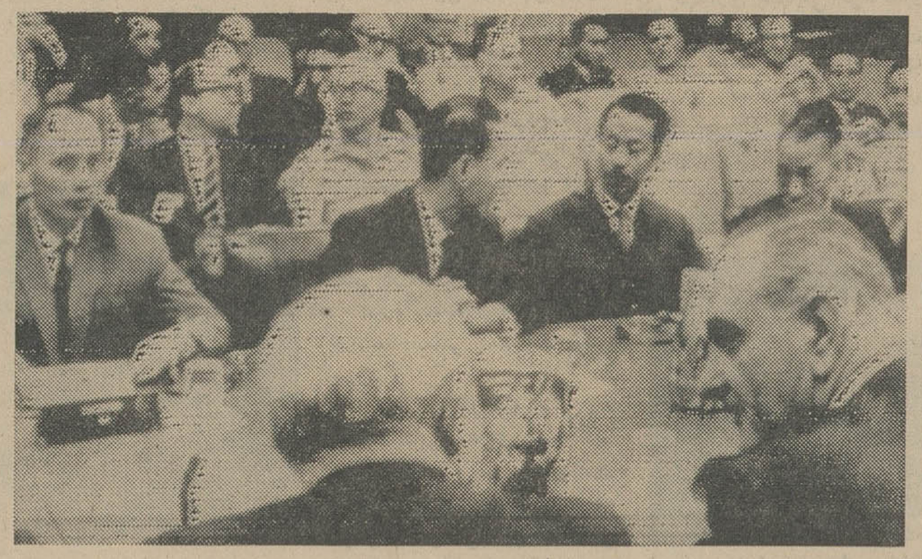

منظره‌ای از کنفرانس تاریخی هونولولو که باشرکت سران امریکاو ویت نام جنوبی در مرکز ستاد فرماندهی نیرو های امریکا دراقیانوس آرام تشکیل شد

در این عکس در قسمت جلو پرزیدنت جانسون و دین راسك وزیر امورخارجه امریکا دیده میشوند و در مقابل آن ها ازراست به‌چپ دکتر «ترام‌وان‌دو» وزیر خارجه «نگوین کائوکی» نخست وزیر و نگوین وان تیو رئیس‌جمهوری وژنرال «نگوین هوکو» وزیر دفاع ویت نام جنوبی قرار گرفته‌اند (عکس رادیوئی اطلاعات)

در اعلامیه گفته شده است که رهبران دو دولت آمریکا و ویتنام جنوبی مجددا کنفرانسی تشکیل داده و اجرای اعلامیه مشترك هونولولو را مورد بررسی قرار میدهند .

### * مذاکرات ثمربخش

اعلامیه اضافه میکند مذاکرات سه روزه روسای دول آمریکا و ویتنام جنوبی بسیار ثمر بخش بود . آنها در این مدت بسیاری از مسائلی که جنبه فوریت داشت بررسی کردند .

در اعلامیه اضافه شده مشاورین اقتصادی دول آمریکا و ویتنام جنوبی مذاکرات عمیقی نیز در زمینه برنامه همکاری برای تحکیم ثبات اقتصادی ویتنام جنوبی بعمل آوردند .

در اعلامیه سپس اضافه شده است اوضاع نظامی و برنامه های نظامی آینده برای ویتنام نیز مورد بررسی قرار گرفت . روسای دو دولت آمریکا و ویتنام جنوبی در زمینه همکاری بیشتر نیرو های دو کشور و افزایش عملیات نظامی توافق کامل کردید .

### ● بیانیه هونولولو

رهبران دو دولت آمریکا و ویتنام جنوبی علاوه برانتشار اعلامیه مشترك مبادرت بانتشار یك بیانیه‌ای تحت عنوان «بیانیه هونولولو» کردند .

این بیانیه مشترك سپیده دم امروز باثبات در ویتنام اختصاص میدهند .

در بیانیه اضافه شده دولت آمریکا از انجام انتخابات آزاد درویتنام جنوبی و عفو زندانیان سیاسی حمایت میکند.

در بیانیه تائید شده است آمریکا و ویتنام جنوبی مصمم‌اند در ویتنام دست بیك انقلاب اجتماعی زده و ویتنام جنوبی را مجهز به سلاحهائی علیه گرسنگی و فقر و جهل و نادانی سازند .

### ● سفر همفری

پرزیدنت جانسون شب گذشته اعلام کرد « هوبرت همفری » معاون ریاست جمهوری امریکا به ویتنام جنوبی میرود ودر سایگون مذاکرات هونولولو را دنبال می کند . در این سفر اورل هریمن سفیر سیار آمریکا همراه معاون ریاست جمهوری امریکا خواهد بود .

ویلیام مایرز سخنگوی کاخ سفید گفت همفری پس از ویتنام جنوبی به شش پایتخت جنوب‌شرقی آسیا سفر میکند .

وی تائید کرد بدین ترتیب پرزیدنت جانسون برنامه اقامت‌خود را در هونولولو تغییر داده به واشنگتن باز میگردد .

رئیس دولت آمریکا ابتدا مذاکراتی با همفری بعمل می‌آورد و دستورات لازم را باو میدهد .

**محافل رسمی آمریکا اهمیت‌زیادی برای سفر همفری به ویتنام‌جنوبی قائل هستند . این محافل‌معتقدند سفر معاون ریاست جمهوری‌امریکا به سایگون و سایر پایتخت های جنوب شرقی آسیا نشان آنست که آمریکا و ویتنام جنوبی‌درشرف اخذ تصمیمات مهم نظامی درباره ویتنام هستند .**

### * مذاکره نمیکنند

ژنرال نگوین وان تیو رئیس جمهوری و ژنرال نگوین کائو کی نخست وزیر این کشور طی یك کنفرانس مطبوعاتی اعلام کردند حاضر به مذاکره با ویت کنك نیستند . رهبران ویتنام جنوبی تائید کردند جبهه آزادی بخش ملی ویتنام جنوبی نماینده مردم‌این کشور نیست و بدین جهت مطلقا حاضر بمذاکره با آنها نمیباشند رهبران ویتنام جنوبی اضافه کردند باید بمباران ویتنام شمالی تشدید گردد

رئیس دولت ویتنام جنوبی گفت نیرو های زیادی از ویتنام شمالی اینك در ویتنام‌جنوبی مستقرهستند. وی افزود چین کمونیست بیشتر سلاحهای ویت کنك را تهیه میکند.

### ● ارتش منظم چین

رئیس ستاد ارتش ویتنام جنوبی امروز گفت افراد ارتش منظم چین کمونیست بعنوان مستشار و تعلیم‌دهنده نظامیان ویتنام شمالی دراین کشور هستند و عده‌ای از مهندسان چینی جاده هائی را که‌طی بمباران خراب شده ترمیم میکنند ، اما تاکنون هیچ سرباز چینی در ویتنام اسیر نشده است .

### * نامه هوشی‌مینه

منابع مطلع میگویند هندمشغول تهیه جواب به نامه هوشی مینه رئیس جمهور ویتنام شمالی می ـ باشد که در آن از هند تقاضای اقدام ابتکاری برای صلح ویتنام‌را کرده است .

این نامه را هوشی مینه به کریشنان رئیس جمهوری هند که رئیس کمیسیون کنترل‌بین‌المللی نیز هست ، نوشته است .

چون اطلاع بیشتری از مقامات هند بدست نیامده نظر مقامات فرانسوی که میگویند ، پیام‌هوشی مینه چیزی بیش از دعوت ساده‌هند به مخالفت با سیاست «تجاوز ـ کارانه » آمریکاست مورد توجه قرار گرفته است .

منابع هندی میگویندپیام‌هوشی مینه مورد توجه فوری خانم گاندی و وزیر خارجه‌اش سوارانن سینك قرار گرفته است .

این منابع می افزایند که نامه هوشی مینه احتمالابدون اطلاع‌چین و به توصیه مسکو برای رئیس جمهور هند فرستاده شده است . انتظار میرود پاسخ دولت هند به پیام هوشی مینه در اواخر این هفته فرستاده شود .

وزارت‌خارجه آمریکا اعلام کرد اطلاعی از نامه هوشی مین‌به‌رادا کریشنان ندارد و بسیار مایل‌است که از آن مطلع گردد .

خبرگزاری قاس فقط گزارش داد که دولت ویتنام شمالی‌نامه‌ای به‌رئیس کمیسیون کنترل بین‌المللی فرستاده است .

### * راه برای خروج

**چین کمونیست بدقت مراقب مذاکرات کنفرانس هونولولوا**

**خبرنگار خبرگزاری ژاپنی «کیودو» از پکن گزارش داد که مقامات‌چینی میگویند امریکا کنفرانس‌هونولولو رابرای آن تشکیل داده که راهی برای خروج از مهلکه ویتنام‌بیابد** زیرا از سرگرفتن بمباران ویتنام شمالی باعث بروز انتقادبین‌المللی ازسیاست امریکا شده است .

چینی ها همچنین به نهضت ضد جنك که در امریکا توسعه می یابد امید بسته‌اند و میگویند دولت امریکا ناچار خواهد بودازدرگیری باچین خودداری کند .چینی ها همچنین عقیده دارند قدرت آمریکا درتشدید جنك ویتنام محدود است،

بقیه در صفحه ٤

## ویلسون اعلام کرد :
## در ویتنام پیروزی نظامی ممکن نیست

**لندن ـ ۸ فوریه ـ خبرگزاری فرانسه ـ هارولد ویلسون نخست وزیر انگلستان طی نطق مهمی که امروز در مجلس عوام انگلستان ایراد نمود پشتیبانی دولت انگلستان را از سیاست امریکا در ویتنام اعلام کرده و مسئولیت ادامه جنك در ویتنام را به‌گردن رهبران هانوی انداخت که از شرکت در مذاکرات صلح خودداری میکنند .**

**هارولد ویلسون گفت : در ویتنام پیروزی نظامی امکان ندارد ، بهمین جهت باید برای این مسئله یك راه حل‌سیاسی یافت**

**هارولد ویلسون تصمیم دولت آمریکا را در زمینه تجدید بمباران ویتنام شمالی تائید کرد . ویلسون گفت : هانوی از قطع بمباران ویتنام شمالی جهت آغاز مذاکرات صلح استفاده نکرد .**

**نخست وزیر انگلستان ضمن اشاره به سفر آینده خود به مسکو (۲٤ فوریه) گفت امیدوار است که مذاکرات او در مسکو با رهبران شوروی زمینه تجدید تشکیل کنفرانس ژنو را درباره ویتنام فراهم آورد .**

**وی اعلام کرد در سفر مسکو مهمترین اعضای کابینه انگلستان با او خواهند بود .**

## در چهارگوشه جهان

### سفر به شوروی

پاریس ـ یك مقام رسمی‌در پاریس اظهار داشت که‌ژنرال دوگل رئیس جمهوری فرانسه در سفر آینده خود بشوروی از شهرهای لنین‌گراد و «ولگاگراد» (استالین گراد سابق) نیز دیدن خواهد کرد دوگل در نیمه دوم‌ماه‌ژوئن بدعوت دولت شوروی رهسپار مسکو خواهد شد .

### تشبیه جامعه کمونیستی

لندن ـ والری تارسیس ، نویسنده روسی که در یکی از کتابهای خود که در غرب انتشار یافته جامعه کمونیستی رابیك بیمارستان بزرك روانی تشبیه کرده است وارد لندن شد .

تارسیس هنگامی واردلندن شدکه دونویسنده دیگرروسی باتهام انتشار کتابهای ضد ـ شوروی در مسکوتحت‌محاکمه قرار گرفته‌اند .

### آتش‌سوزی مهیب

مانیل ـ براثر آتش سوزی مهیبی که در یکی از شهر های مرکزی فیلی‌پین روی داد ۱۸نفر کشته شدند .

دراین حادثه سی‌وهفت‌خانه بکلی سوخت و از میان رفت‌و هزاروپانصد نفر بیخانمان گردیدند .

### روی صحنه تئاتر

**اکسفورد ـ الیزابت تایلور ستاره معروف سینماروزدوشنبه آینده برای نخستین باربا‌تفاق همسرش ریچارد برتون در صحنه تئاتر ظاهر خواهد شد.**

**الیزابت تایلور در پیسی که از طرف دانشگاه اکسفورد نمایش داده میشود نقش «هلن» را بازی خواهد کرد و سایر هنرپیشگان این نمایش‌ازمیان دانشجویان دانشگاه انتخاب شده‌اند .**

### اثری از اجساد نیست

**توکیو ـ هنوز جسد ٦٨تن از مسافران هواپیمای ژاپنی که چند روز پیش در خلیج توکیو سرنگون شد بدست نیامده است . باآنکه اکنون ناوگان کوچکی مرکب از ۳۰ کشتی وعده‌زیادی مردان قورباغه‌ای بشدت مشغول فعالیت هستند تاکنون فقط جسد ۲۲ نفر را اززیر آب خارج کرده‌اند.**


بالاخره انتظار بپایان رسید ... و

ازامروز

سینما کاپری

باعالیترین فیلم کمدی عشقی فصل و با شرکت مشهورترین و محبوب‌ترین هنرمندان سینمای امریکا افتتاح خواهدشد

شروع سانسها ۱۱ صبح ۳ـ۵ـ۷ـ۹ تلفن ٤٨٤٠١

درآتیه نزدیك

آغاز سومین هفته نمایش در

سینماهای آرزو

## اخبار خاورمیانه

# میخواستند قطار حامل ناصر را منفجر کنند

هشت‌نفر از اعضاء جمعیت ، غیر قانونی‌اخوان المسلمین‌باین اتهام محاکمه میشوند که می خواسته‌اند با منفجر کردن قطار راه آهن که حامل جمال عبدالناصر بوده او را بقتل برسانند

دادستان دادگاه گفت : این اقدام جزئی ازنقشه متهمان‌برای بدست گرفتن قدرت در مصر بوده است . چهار نفر از این عده غیابا محاکمه‌میشوند .

یکی ازمتهمین امروزبدادگاه گفت که از او خواسته بوده‌اند نقشه قتل ناصر را بکشد ، شایعات کاذب منتشر کند و تاسیسات امریکا رامنفجرنماید.

این متهم که «خطاب سید ـ خطاب» نام دارد گفت باشخصی بنام‌مستعار «رمضان» که‌اکنون‌در دادگاه نیست‌تماس داشته است ودستور های مزبور را رمضان به‌او میداده و پول کافی در اختیارش میگذاشته‌است .

خطاب همچنین ادعا کرد که او رادرجریان بازپرسی شکنجه داده‌اند اما دادستان این ادعا را تکذیب کرد.

مصطفی آقا ، یکی‌ازمتهمان‌شرکت در توطئه قتل جمال عبدالناصر توسط ماموران پلیس بجلسه‌دادگاه. هدایت میشود.

## امیرکویت در عربستان سعودی

امیر کویت شیخ صباح سالم الصباح امروزواردریاض‌پایتخت عربستان سعودی شد . این اولین سفر امیر جدید بخارج از کویت است . در این سفر وزیر خارجه کویت وعده‌ای از رهبران آن کشورامیر راهمراهی میکنند .

ملك فیصل پادشاه عربستان سعودی از امیر کویت استقبال کرد . امیر و همراهان سه روز از عربستان سعودی بازدیدکرده با مقامات سعودی در باره تعیین مرز مشترك دو کشور وهمکاری در زمینه های مختلف مذاکره خواهند کرد

از امیر کویت دعوت شده به لبنان ، اردن و مصر نیز سفر کند اما تاریخ این سفر هاتعیین نشده است .

## آغاز مذاکرات ترکیه و عراق

مذاکرات وزیر خارجه ترکیه و وزیر مشاور امور خارجی عراق امروز رسما در آنکارا آغاز گردید .

وزیر امور خارجه ترکیه طی مصاحبه کوتاهی با روزنامه نگاران گفت هدف مذاکرات ما توسعه مناسبات عراق و ترکیه دوزمینه های اقتصادی ، فرهنگی‌وجهانگردی است . وی افزود ترکیه علاقمند توسعه مناسبات خود با کشور هائی است که با آنها پیوند های مذهبی و تاریخی دارد .

این مناسبات طی ماه های آینده توسعه بیشتری پیدا میکند و بهمین‌جهت دیدار هائی از دو طرف صورت میگیرد .

وزیر مشاور امور خارجی عراق‌ازطرف نخست وزیر عراق از نخست وزیر ترکیه و وزیر امور خارجه این کشور دعوت کرده است از عراق دیدن کنند . این دعوت از طرف رهبران ترکیه پذیرفته شده و تاریخ آن بعدا اعلام میگردد .

# شاهراهی بسوی دشتهای دور ...

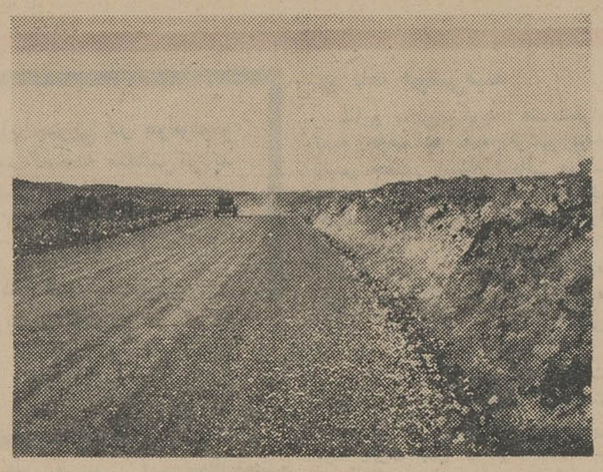

مسیر راه قطعه اول رزی‌گرمی

در شماره دیروز ضمن مقدمه ای که بنظر خوانندگان محترم رسیدازاثرات‌درخشان ایجاد راههای فرعی در آذربایجان شرقی خاصه در دشت مغان در اقتصاد روستائی ساکنین قراء این مناطق مطالبی بیان گردید.

اینك مشخصات وجزئیات مربوط به اجرای عملیات ساختمانی قطعه اول راه ـ رزی ـ گرمی را که نمونه بارزی ازاین کوشش هاست باطلاع میرسانیم .

قطعه اول راه فرعی درجه ۱ رزی ـ گرمی ـ بیله‌سوار بطول ٦۲ کیلومتر و عرض ۸ متر اززمره‌جاده‌های‌شوسه فرعی درجه اول است.

مهندس مشاور در اجرای این طرح «انکو» و سرپرست اجرای صرح آقای مهندس عظیمی است که در شماره گذشته نظر ایشان رادرمورد اثرات اقتصادی این راه به نظر خوانندگان رسانیدیم.

قرارداد ساختمان راه مذکور دراول مرداد ماه ٤۳ بین پیمانکار و دفتر فنی وزارت آبادانی و مسکن در آذربایجان شرقی منعقد گردید ودر تیر ماه اینده عملیات ساختمانی به اتمام خواهد رسید وتحویل موقت خواهد شد .

هم اکنون این راه‌قابل عبور ویك شوسه بسیارخوب‌است در طول مسیر این جاده متجاوز از ۲۰۰ پل بااصول علمی و فنی بنا گردیده و روزانه نزدیك به یکهزارنفر در قسمت های مختلف این راه کار می‌کنند .

کلیه هزینه احداث‌این‌راه بیش از ٦۰ میلیون ریال بر اورد شده و هم اکنون کار ساختمانی بسرعت پیش میرود .

نزدیك به دو ماه پیش‌بود که تیمسار صفاری استاندار آذربایجان شرقی باتفاق آقایان مهندس جمیل زاده رئیس دفترفنی‌وزارت‌آبادانی ومسکن در آذربایجان‌شرقی، مهندس فلاح رئیس اداره‌راه مهندس انصاری رئیس اداره

آقای مهندس جمیل‌زاده رئیس دفتر فنی وزارت آبادانی و مسکن آذربایجان شرقی هنگام بررسی پروژه راه فرعی رزی‌ـ گرمی

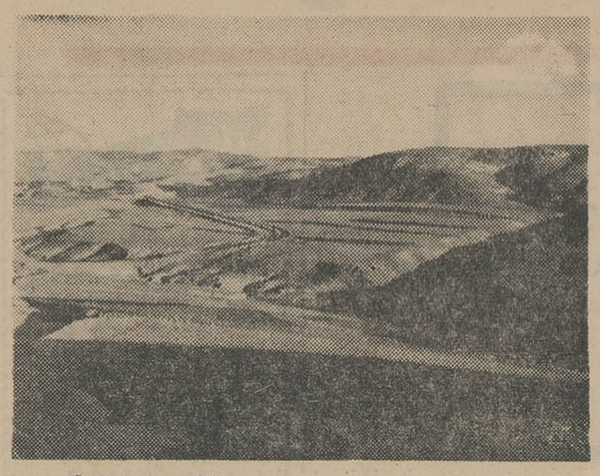

منظره جالبی ازمسیر راهسازی قطعه‌اول رزی‌گرمی

عمران دهات ، مرتضوی برازجانی مدیر کل آموزش و پرورش ، دکتر ثاقب مدیر کل بهداری مساعی فرماندار مشکین‌شهر، مهندس کاظمینی مهندس دفتر فنی استان سوم و نماینده ژاندارمری دولتی استان ، مشوق‌شرکت در تسریع عملیات خودبود.

بدین ترتیب با راههائی‌که در دست ساختمان است وبا برنامه هائی که شرکت کشاورزی و عمران‌دشت‌مغان برای مدرنیزه کردن زراعت‌و

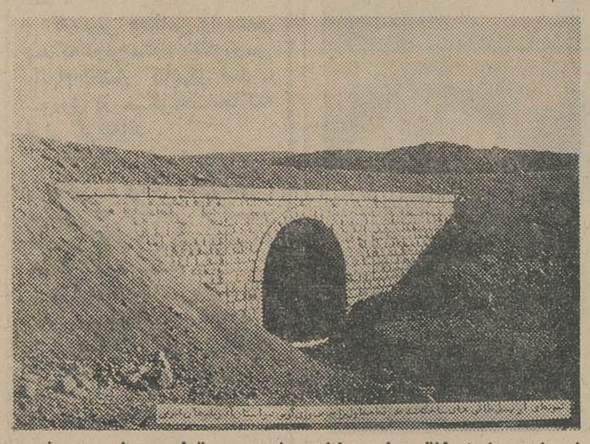

نمونه‌ای‌ازپل‌طاقی‌های‌ساخته شده درقطعه اول راه فرعی رزی‌گرمی دراستان آذربایجان شرقی.

و رئیس خالصجات استان از این راه بازدید کردوهیئت مذکور در دیدار خود از عملیات ساختمانی قطعه اول راه رزی ـ گرمی ـ بیله‌سوار تلاش مستمر شرکت مربوطه را مورد قدردانی قرار داد، طبیعی است که رضایت استاندار محترم آذربایجان شرقی و روسای سازمان‌های توسعه اراضی زیرکشت به طریق اصولی و مبتنی برعلم و فن در این دشت‌اجرامیکند وخاصه بااجرای برنامه‌مربوط به احداث سد انحرافی ارس در دره دیز که بنام سد مغان نامیده شده است آیندهٔ این دشت سرشارازتعالی، تحرك، استغنا و پیشرفت و سعادت خواهد بود .

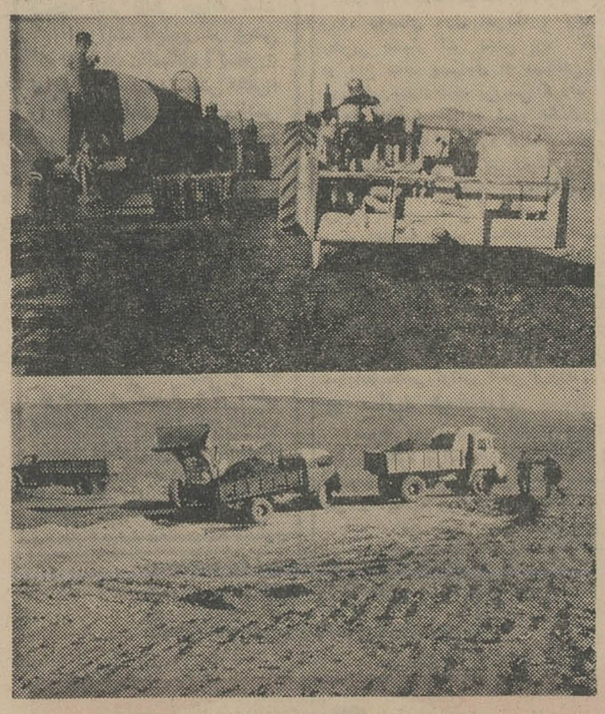

نمونه‌ای ازفعالیت راه‌سازی قطعه اول زری‌گرمی.

# طرحهای آبادانی

## دفتر فنی‌وزارت آبادانی و مسکن در آذربایجان‌شرقی در یکسال اخیر

دفتر فنی وزارت آبادانی ومسکن در آذربایجان شرقی در عرض بیش از یکسال اخیر یعنی ازبدو تصدی آقای مهندس جمیل زاده بریاست دفتر فنی استان سوم‌موفق شده‌است اقدامات زیر را در زمینه های مختلف آبادانی در آذربایجان شرقی بعمل آورد. مقایسه این فهرست بخوبی نشان می دهد که چه اقدامات وسیع وهمه جانبه‌ای‌در راه آباد کردن اذربایجان ازطرف این اداره اعمال میشود و درعین حال دلیل توجه وعلاقمندی کارکنان ومهندسان این اداره‌را می‌رساند که به پیروی از نیات عالیه‌شاهنشاه آریامهر در تحقق بخشیدن به پروژه هائیکه اجرای سریع‌ودقیق آن‌مورد نظر دولت ،وزارت‌آبادانی و مسکن و تیمسار صفاری استاندار آذربایجان‌شرقی است تاچه پایه بذل کوشش و همت مینمایند در ٤ ۱شهرستان شبکه برق‌ایجاد میشود

طرح ایجاد شبکه برق در ۱٤ بخش و شهرستان تهیه شده ودو طرح‌آن به تصویب رسیده است کار تصویب نهائی بقیه طرحهانیز بزودی انجام خواهد شد وعملیات ساختمانی آغاز میشود .

۱٤ شبکه مذکور در بخش هاو شهرستان های ملك کندی . بناب عجب‌شیر . صوفیان . ایلخچی . بستان آباد . شرفخانه . کلیبر . نمین ، سراسکند . خلخال ، نیر علمدار . سراب نصب میشود و دو شبکه‌ای که کار آنها وسیله پیمانکاران تعیین شده آغازشده مربوط به بخش های نمین وکلیبر می باشد .

آب :مشکل اساسی حل می شود .

هم اکنون پیمانکاران ایجاد شبکه های آب آشامیدنی مشغول لوله کشی آب در شهرستان های‌اردبیل مراغه . خلخال و بخش های اسکو و کلیبر هستند .

همچنین عملیات مربوطه دربخش های گاوگان . باسمنج وخسروشاه نیز شروع گردیده است .

برای بخش های ممقان .نیراردبیل کیوی خلخال طرح لوله‌کشی آب آشامیدنی تهیه و تصویب شده‌و قریبا اقدام به تعیین پیمانکار از طریق قانون و آغاز عملیات‌خواهد شد .

مهندسین مشاور دفتر فنی ،با توجه به این اصل که آب‌مشکل اساسی آذربایجان بوده‌است ،هم اکنون در کلیه نقاط آذربایجان شرقی اعم از شهرستان و بخش مشغول مطالعه و تهیه پروژه های آب لوله کشی می باشند وبدین ـ ترتیب‌باید اطمینان داشت که‌مسئله آب ، این مشکل دیر سال‌دیارما بزودی برای همیشه مرتفع‌خواهد گردید و کلیه آذربایجانیان‌ساکن شهر ها و بخش های استان‌سوم از آب لوله کشی استفاده خواهند کرد .

● **اسفالت : لازمه زندگی شهری**

یازده‌طرح‌وسیع اسفالت‌درشهرستان تبریز بوسیله دفتر فنی بانجام رسیده است.

طرحهای مذکور عبارت است از کوی دانشجویان ۱٥٦٤ متر مربع کوی ولیعهد ٤۰۸۰ متر مربع . کوی افسران (۲۰متری ) ۱۸۰۰ متر مربع . کوی افسران(ده‌متری) ۱۲۰۲ متر مربع . خیابان‌دانشسرا ۸۰۰۰متر مربع خیابان شرقی باغ گلستان ٦٦۰ ۲متر مربع خیابان شمالی باغ گلستان۳٦٥۰متر مربع خیابان سعادت ۰۰۰ ٦متر مربع خیابان شاه آباد ٤۰۰۰متر مربع خیابان ثریا ۱۳۰۰۰۰ متر مربع کوچه حاج‌آقابابا ٦۰۰ ۱متر مربع ذکر این نکته مایه خرسندی و مباهات است که کار اسفالت۱٥۲ کوچه‌در شهرستان تبریز که‌طرح های آن آماده گردیده و به تصویب نهائی رسیده و پیمانکار مربوطه نیز معین شده است از سال جاری آغاز خواهدشد .

در خارج از مرکز استان نقشه ـ برداری برای اسفالت خیابان های جلفا. علمدار . گرگر. مرند. طسوج نمین ، شبستر . اهر، مراغه ، گرمی مشکین شهر انجام شده وطرحهای مربوطه پس از تصویب نهائی در تهران بمرحله اجرا درخواهدآمد.

طرحهای مربوطه اسفالت برای خلخال . گاوگان و شهر میانه تهیه و برای تصویب بسازمان‌برنامه ارسال شده ودر باره طرح اسفالت خیابان آذرشهر نیز از سال‌جاری اقدام به عملیات خواهدشد .

● **شاهرگهای حیاتی**

قطعه دوم از راه فرعی رزی . گرمی **بطول ۹۰ کیلو متر و بعرض ۸** متر درشرف اتمام است . راه رادار تبریزکه ٤۷٦۰متر طول داردتحویل موقت گردیده و مورد استفاده قرار گرفته است .

راه فرعی هروآباد ـ هشتچین به طول ٤۹ کیلو متر و عرض ۸ متر از آغاز سال ٤٥ آغاز میشود راه فرعی هرو آباد . اسالم دردو قطعه و مجموعا بطول ٤٤ کیلومتر که پیمانکار آن تعیین شده از سال جاری آغاز خواهد شد .

نقشه برداری‌راه فرعی‌سراسکند مراغه بطول ۹٦ کیلو متر وعرض ۸متر بانجام رسیده و با آغازسال آینده نسبت به تعیین پیمانکار و آغاز عملیات اقدام میشود .

● **برای عمران وآبادانی شهرها چه کرده‌اند ؟**

طرحهای‌عمرانی که‌برای آذربایجان شرقی در سطح شهرستان و بخش تهیه و اقدامات مربوطه انجام‌شده بقرار زیر است :

در شهرستان های تبریز و مراغه و دو بخش اسکو . خسرو شاه۸ رختشویخانه احداث میشود که عملیات ساختمانی در شرف اتمام است و به انجام رسیده ٤ غسالخانه در بستان آباد . کلیبر . مراغه. علمدار . سه حمام در بستان آباد کلیبر . شرفخانه .

پیست اسکی در ارتفاعات پیام‌بین راه‌تبریز . مرند که از پیست‌های درجه ۱ کشور خواهدشد .

ساختمان آزمایشگاه خاکشناسی تبریز

✻ **ساختمان بخشداری ها**

دفتر فنی وزارت آبادانی‌و مسکن در آذربایجان شرقی . به احداث ساختمان بخشداری های استان اقدام کرده‌است .

از میان این ساختمان ها که نقشه کلیه آنها تهیه شده ، ساختمان بخشداری کاغذکنان‌درشرف اتمام است و ساختمان های ۱٤بخشداری بشرح: چاراویماق. سنجبد .ماه فشان . هوراند . نمین، گرمی، کلیبر ،ورزقان . بیله سوار ،جلفا هریس ، عجب شیر . ملك کندی ترکمن چای که در کلیه‌آنهازمین مربوطه تحویل گرفته شده است تاخاتمه امسال آغاز خواهد شد .

در بخشداری های شاهرود . خدا آفرین . خوروش رستم.بستان آباد اقدامات ساختمانی پس از تحویل زمین بلافاصله شروع می شود .

✻ **گامی بسوی عمران دهات**

دفتر فنی برای آبادانی روستا های آذربایجان شرقی نیز گامهای موثر برداشته است در قریه قره آغاج‌ساختمان دبستان دیوار کشی شده ، حمام و غسال خانه ساختمان گردیده و به لوله‌کشی آب آشامیدنی اقدام گردیده‌است

ساختمان درمانگاه تیکمه داش در دست انجام است . برای‌ترکمان چای غسالخانه ساخته میشود ولوله کشی آب آشامیدنی‌قریه شیرامین خاتمه یافته است .

● **سیل‌بندها**

طرحهای سیل بند در اهر . مرند ملك کندی . خامنه به تصویب نهائی رسیده از آغاز سال آینده و مساعد شدن هوا و فرا رسیدن فصل ساختمان شروع به‌عملیات خواهد شد .

طرح‌سیل بند در بخش های طسوج جلفا آذرشهر . سردرود. شبستر و شهرستان سراب نیز در دست مطالعه بوسیله مهندسین مشاورمی باشد که پس از تهیه پروژه‌مربوطه جهت تصویب و ابلاغ و آغاز ساختمان به سازمان برنامه‌ارجاع میگردد .

✻ **۷۱ دستگاه خانه های سازمانی**

ساختمان ۲۸ دستگاه خانه های سازمانی در شهر تبریز در دست اجرا و آماده اتمام است .

ده دستگاه خانه سازمانی در مرند از آغاز سال آینده ساخته میشود که زمین آن تحویل دفتر فنی گردیده است .

ساختمان ۱۰۲دستگاه از ۱٥دستگاه خانه های سازمانی کلیبر خاتمه یافته و بقیه در دست اجرا می باشد .

ساختمان های هشت دستگاه در نمین ، چهار دستگاه در سراب . شش دستگاه در میانه نیز از سال ٤٥ شروع میشود . در سه منطقه اخیر زمین مربوطه تحویل دفتر فنی شده است .

بقیه در صفحه ۱٥

# هانوی حاضر بمذاکره صلح شد

بقیه از صفحه ۳

زیرا تعداد کافی سرباز برای این منظور ندارد .

● **سیاست واقعی ؟**

سناتور فولبرایت رئیس کمیته روابط خارجی سنای امریکا به‌یك کمیته تحقیق‌درباره سیاست‌آسیائی امریکا گفت : شایعاتی وجود دارد که اقدامات بسیار قاطعی علیه‌چین بعمل خواهدآمدومن‌نمیدانم‌سیاست واقعی امریکا چیست ؟ آنچه مورد علاقه من است خط مشی سیاسی، بخصوص در مقیاس طولانی درآسیا وهمچنین سیاست مانسبت به چین میباشد .

فولبرایت از دولت گله کرد که فرضیات مختلفی درموردویتنام‌دارد که باعقل سلیم جور درنمی‌آید.

درکمیته روابط خارجی سنا عده‌ای از جمله ژنرال بازنشسته جیمز گاوین شهادت میدادند، فولبرایت گفت : ملت امریکا با تصمیم بسیار مهمی درآینده‌نزدیك مواجه است و آن اینکه جنك را تا کجا باید بکشد .

فولبرایت از قول جانسون (در زمانی که جانسون رهبر اکثریت سنای امریکا بود )گفت : وی همیشه هوادار تحقیق درباره‌سیاست خارجی دولت بود از جمله وقتی‌که فرانسه میخواست در دین‌بین‌فو تسلیم شود وازما کمك میخواست رهبر اکثریت گفت :ما بایدتوضیح کامل درباره سیاست هائی که همکاری باآن را ازما میخواهند بشنویم .

✻ **شهادت گاوین**

**ژنرال گاوین در شهادت خوددر برابر کمیته گفت : اگر چین کمونیست مارابه‌جنك جهانی‌مجبور کندجنوب شرقی آسیابرای اینکه امریکا درآن بجنگد جای مناسبی نیست .**

وی گفت جای مناسب برای جنگیدن منطقه منچوری است که مرکز قدرت صنعتی و نظامی چین کمونیست است .

**گاوین اضافه کرد انتظار دارد که کشمکش ویتنام به سیام نیز سرایت کند ، زیرا ابتکار عمل در دست امریکا نیست و هر جا که کمونیست ها معین کنند و دامنه جنك را به آنجا بکشانند ما در آنجا خواهیم جنگید ، زیراماباید «تعهدات خود را در ویتنام اجرا کنیم» .**

ژنرال گاوین گفت افزایش و گسترش قوای امریکا در ویتنام جنوبی احتمالا سبب خواهد شد که کمونیست هادرکره دست به جنك مجدد بزنند . این حادثه درصورتی اتفاق خواهد افتاد که امریکا سپاهیان خود را به ۷٥۰ هزار نفر برساند .

✻ **تسخیرکردند**

لشکر اول سوار نظام امریکا امروزبهمراهی تفنگداران امریکائی و چتربازان ویت‌نام جنوبی‌دره آن لائو را که ۱۲ سال تمام در دست چریکهای کمونیست بود تسخیر کردند و براین‌دوره که ۲٥ کیلو متر طول و ٦ کیلو متر عرض‌دارد تسلط مطلق بدست آوردند .حتی تپه های اطراف این دره نیز از وجود چریکها پاك شده است . دهقانان‌محلی میگویند چریکها دو روز پیش از این محل بیرون رفتند و اصلا با قوای مهاجم زدو خوردی نکرده‌اند .

✻ **در جنوب سایگون**

**یك سخنگوی امریکائی گفت: امروز چریکها بار دیگر در جنوب سایگون به تهاجم پرداختند .**

**در این حمله آنها نیرو های خود رابه سه قسمت تقسیم کردند یك قسمت مامور شبیخون زدن‌به کاروانهای دولتی‌شد و این گروه اولین ضربه خود را با حمله به یك کاروان ۲٥ کامیونی حامل سربازان تازه بخدمت در آمده وارد آورد .**

**در این نبرد چریکها ٥۲ تن کشته دادند . اما این بزرگترین حمله‌ای بود که آنها پس ازماه های اخیر که پیوسه موردحمله بودند انجام داده‌اند .**

امروز دهها هواپیمای امریکائی بر فراز سراسر ویتنام شمالی از جمله مناطق هانوی و هایفونك میلیون ها اعلامیه تبلیغاتی‌ریختند. این بزرگترین عمل پخش اعلامیه در ویتنام شمالی از آغاز جنك‌بوده است .

چریکهای ویت کنك‌اعلام کردند که در ناحیه سایگون در ماه گذشته بیش از ۲۷۰۰ سرباز دشمن را که ۱٦۰۰ نفرشان امریکائی‌بوده‌اند‌قلع‌وقمع کرده‌اند. این سنگین ترین تلفاتی است‌که تاکنون درعرض‌یکماه برامریکائی ها وارد شده است .

● **کاری‌ساخته نیست**

امروز اعلام شد که قوام‌نکرومه رئیس جمهوری غنا پیامی برای اوتانت دبیر کل سازمان ملل فرستاده و در آن گفته است‌تصور نمیکند برای حل بحران ویتنام کاری ازدست سازمان ملل‌بربیاید، برای آنکه بعضی از دول ذینفع‌در مسئله اصلا عضو سازمان ملل بیستند و شك فراوانی وجود دارد که تصمیمات شورای امنیت را بپذیرند .

(آسوشیتدپرس ـ رویتر ـ یونایتدپرس ـ خبرگزاری‌فرانسه)

## هند ، چین را به تجاوز متهم کرد

دهلی نو ـ۸ فوریه ـ رویتر ـهند امروز چین کمونیست را به «عمل تجاوزکارانه آشکار و بی دلیل» متهم کرد . در یك یاد داشت شدیداللحن ۹ صفحه‌ای که بسفارت چین در دهلی نو تسلیم شده هند «تهدید های گستاخانه» دولت چین را رد کرده و به طرحهای توسعه طلبانه چین‌حمله نموده و هجوم سربازان چینی رابخاك هند مورد اعتراض قرار داده است و متذکر شده که چین عملا هجوم سربازان خود را به خاك هند قبول کرده است .

صفحه ۵ ........
چهارشنبه ........
۲۰ بهمن‌ماه ۱۳۴۴
شماره ۱۱۹۰۳
سال چهلم ......

اطلاعات

## مقالات وگزارشهای خارجی

ازمفسر یونایتدپرس

# جنگ جهانی سوم از خاورمیانه شروع میشود

**مرزهای اعراب واسرائیل یکی از ناآرام‌ترین مرزهای جهانی‌است درامتداد این مرزها حوادث کوچك وبزرك‌نظامی زیادی‌روی داده‌ومیدهد. ازسال ۱۹۵۶ که جنك کانال سوئز روی داد تاکنون زدوخوردهای کوچکتری نیز بین مرزداران عرب واسرائیل روی داده است وازهنگام اعلام آتش بس حتی‌یك لحظه‌هم بین اعراب واسرائیل صلح بر قرار نبوده است. آنچه درزیر می‌آید چگونگی‌اوضاع خاورمیانه‌درحاضر است.**

مادامی که موجودیت اسرائیل‌از طرف اعراب شناخته نشده است‌اسرائیل‌خود رابرروی یك بمب‌ساعتی ناشی ازنفرت اعراب احساس می‌کند.

وخودرا همچنان مسلح میسازد تا برای روز حمله اعراب آماده باشد.

بجز پرزیدنت حبیب بورقیبه رئیس جمهوری تونس که‌خواهان رفع‌اختلافات از طریق مذاکره است . بقیه اعراب فکرهر گونه مذاکره‌ای را ردمی‌کنند. البته این امر بدان معنی نیست که اسرائیل انتظار دارد فردا مورد حمله قرار گیرد. مفسران‌اسرائیلی معتقدند که اعراب درسال تازه مسیحی‌بیش از هروقت دیگر به‌اموردا‌خلی خودمشغول شده‌اند. بهرحال اوضاع کنونی نیز مانند گذشته است . یعنی نه صلح است ونه جنك . مدت ۱۷سال است که جهان این‌وضع را پذیرفته است‌و اسرائیل نیز باهمین‌وضع زندگی‌کرده است . علت حفظ وضع کنونی وجود موازنه نظامی است که هر طرف‌سعی می‌کند بنفع خود آن رابرهم زند.

فرمول موازنه‌نظامی‌اعراب واسرائیل براین اساس قرار دارد که اسرائیل میتواند‌درمقابل مجموع‌قوای کشورهای عربی ایستادگی کندوکشورهای عربی نیز میتوانند باااتکاءبیکدیگر درمقابل حمله احتمالی اسرائیل مقاومت‌نمایند. ژنرال «هرکبی» رئیس سابق‌سرویس اطلاعاتی اسرائیل چندی قبل در یك کنفرانس از کارشناسان مسائل ـ استراتژیك در فرانسه گفت اعراب در تصمیم خود برای نابود کردن‌اسرائیل کاملا جدی هستند. اعراب تنها یك راه برای استقرار صلح میشناسندوآن هم از بین بردن اسرائیل است . ژنرال«هرکبی» گفت اسرائیل بخاطر اینکه سرزمینی فوق‌العاده کوچك‌است، دیگر نمیتواندبرای‌آشتی بااعراب‌جزئی ازخاك خودرا نیز به‌آنهابدهد زیرااین امر سبب ضعف اسرائیل و افزایش احتمال حمله اعراب میگردد وعلاوه براین اسرائیل هیچ نوع امتیازدیگری نیز نمی‌تواند به‌اعراب بدهد مگر آنکه موجودیت آن از طرف کشورهای عربی برسمیت شناخته شده باشد.

*** فرماندهی مشترك عرب**

اعراب جهت آماده شدن برای‌یك نبرد ضد اسرائیل یك فرماندهی‌نظامی مشترك بوجودآورده‌اند .این‌فرماندهی مشترك از کشورهای عربی خواسته که خودرا بیش از پیش مسلح کنندو برای جنك علیه اسرائیل آماده‌شوند. کشورهای عربی باین تقاضا پاسخ مثبت داده‌اند. اردن اخیرا بین ۵۰ تا ۱۰۰ تانك پاتون از امریکاخریداری کرده وهم‌اکنون‌برای‌خرید هواپیماهای جت باسرعت مافوق صوت باامریکا و انگلیس و فرانسه در حال مذاکره است‌لبنان نیزتازگی‌چهل تانك‌انگلیسی اردن گرفته است‌وضمنا قرار دادی با فرانسه منعقد ساخته است که ازآن کشور برای تقویت نیروی هوائی‌خود موشك‌های هوا بهوا و هواپیماهای «میراژ۳» خریداری‌نماید. درحال‌حاضر تعداد هواپیماهای جت نیروی هوائی لبنان از ۵فروند تجاوز نمی‌کند‌مصر نیز از شوروی قول گرفته است که آخرین سلاحهای جنگی وتجهیزات لازم برای تقویت ارتش مصر راتحویل باین کشور بدهد.

عراق بعد از انقلاب قاسم برای گرفتن اسلحه از غرب به شرق‌روی آورد اما اخیرا براثر خشونت دررفتار با کردها وشدت عمل‌علیه کمونیست‌های محلی در دریافت اسلحه ازشرق با اشکالاتی روبرو شده است . درضمن امریکا نیز ارسال اسلحه به‌این کشور را از سر گرفته است.

**عربستان سعودی اخیرا اعلام کرد که برای تامین نیازمندیهای دفاعی کشور ازجهت‌سیستم‌رادار وهواپیماهای جت وموشك یك قرارداد ۴۸۰میلیون دلاری باامریکا وانگلیس منعقدساخته است.**

یك هدف ملك‌فیصل در این معامله ظاهرا جلوگیری از تجدید جنك در یمن است .سوریه نیز اعلام داشته که از شوروی‌موشك‌خریداری کرده‌است. سوریه نیز مانند مصر سلاحهای خود رابیشتر از شوروی تهیه می‌کند. معذالك اخیرا باغرب نیز معامله‌هائی در این زمینه انجام داده است.

باین ترتیب دیده میشود که جنك خاورمیانه جنك موشکی‌و احتمالا اتمی خواهد بود.

**زیرا فرانسویها ظاهرا موشکهائی به‌اسرائیل‌میدهند که‌میتوانندسلاحهای اتمی حمل کنند. علاوه براین خود اسرائیلی‌ها نیز تحقیقات اتمی خودرا باجدیت دنبال می‌کنند . ناصر در کنفرانس سران‌عرب درسپتامبر گذشته اعلام کرد که اسرائیل تاسه‌سال‌دیگر میتواند بمب‌اتمی بسازد ویك روزنامه مصری نوشته است که فرماندهی مشترك عرب میخواهد یك‌طرح‌مشترك موشکی را در کشورهای عربی‌اجرا کند.**

**اگر درخاورمیانه جنگی‌دربگیرد ممکن است بجنك شرق وغرب تبدیل شود وسلاحهای اتمی هم بمیدان بیایند و آنوقت دیگر جهان در شعله‌های جنك سوم خواهد سوخت .**

از: لودویك ارهارد صدراعظم آلمان غربی

# نظر من درباره همکاری فرانسه وآلمان

**پروفسور لودویك ارهارد صدر ـ اعظم آلمان غربی بمناسبت‌سفراخیر خود به پاریس مقاله‌ای درباره‌روابط فرانسه و آلمان باختری نوشته‌است که بطور اختصاصی در روزنامه اوروروچاپ شده است .**

ارهارد نوشته است :

«مذاکراتی که من در روز های دوشنبه و سه‌شنبه باژنرال دوگل‌در پاریس بعمل‌آوردم مقارن با سالروز امضای‌قرارداد‌همکاری‌آلمان‌وفرانسه است (قراردادفرانسه‌وآلمان غربی‌روز ۲۲ژانویه ۱۹۶۳ بامضاء رسیده است )

این ملاقات بار دیگر بما فرصت داده است هدف اصلی‌قراردادپاریس را که تقویت مبانی دوستی میان آلمان و فرانسه و ایجاد زمینه یك توافق کامل بین دو کشور که‌شرط اساسی وحدت‌اروپا است بخاطر بیاوریم .

این قرارداد بیشتر از آن جهت سودمند است که‌مامیتوانیم مرتبا بایکدیگر ملاقات کرده و بطور کامل درباره مسائل مربوط بکشور های خودمان وحوادث سیاسی‌جهان مذاکره وتبادل‌نظر کنیم.

**وجود این قرارداد بما امکان‌میدهد سوء تفاهماتی را که ممکن است‌در سیاست پیش آید برطرف کنیم . بنابراین‌نباید انتظارداشت که‌ملاقات های ماهربار نتایج فوق‌العاده‌ای در برداشته باشند .**

بادرنظر گرفتن اینکه همزمان‌با مذاکرات ما وزیران دفاع اقتصادو خارجه دوکشور نیز بایکدیگر به گفتگو و تبادل‌نظر خواهندپرداخت میتوان بوسعت دامنه این مذاکرات پی‌برد .

*** بحران بازار مشترك**

برطرف شدن بحران بازار مشترك بی‌گمان اعتماد متقابل میان‌اعضای این سازمان را افزایش داده استو اکنون میتوانیم باخرسندی بگوئیم که شش عضوجامعه اقتصادی‌اروپا برای حل مسائل مورد اختلاف حسن تفاهم کامل ازخود نشان داده ودر نتیجه حسن نیت خود سرانجام توانسته‌اند بتوافق برسند .

ما آلمانیها معتقدیم که مفادقرارداد رم‌باید محترم شمرده شود اکنون که شورای وزیران بازار مشترك اروپا بطور عادی کار خود را از سر گرفته است لازم است که جامعه اقتصادی اروپا با هماهنگی کامل به‌پیشرفتهای خود ادامه دهد. بدون شك کلیه اعضای‌بازار مشترك نیز دراین موضوع باماهم عقیده هستند .

نمایندگان دولتهای عضو جامعه اقتصادی اروپا در جلسات آینده‌خود مسائل کشاورزی را مورد بررسی قرارداده و مذاکرات مربوط به «دورکندی» را از سر خواهدگرفت نتایج مثبتی که از مذاکرات اخیر لوکزامبورك درباره جامعه اقتصادی اروپا بدست آمده ما رابه همکاری سیاسی دامنه‌داری دراروپا امیدوار میکند ومن اطمینان دارم‌که همکاری آلمان و فرانسه سبب خواهد شد که گام‌جدیدی دراین راه بجلو گذاشته شود.

ما در مذاکرات خود بطور کلی مسائل سیاسی را مورد دقت‌ومطالعه قرارداده‌ایم زیرا مسائل اروپا را نمی‌توان‌بدون‌درنظر گرفتن‌پیوستگی آنها بمسائل مهم جهانی موردبررسی قرارداد ».

## آگهی مزایده

شرکت‌سهامی کارخانجات‌ایران اعیانی غرفه‌نمایشگاه‌خود که درمحوطه نمایشگاه کالای‌ایران واقع می باشد از طریق مزایده بفروش میرساند سپرده شرکت درمزایده مبلغ ده (۱۰) هزار ریال وجه نقد می‌باشد وپیشنهادات تاساعت ۹ صبح روز هشتم اسفند ماه۴۴پذیرفته ودرساعت ۱۰ صبح همان روز باز وقرائت خواهدشد داوطلبین‌می‌توانندبرك کامل مشخصات را از اداره کل کارپردازی این‌شرکت‌واقع در خیابان استخر دریافت دارند .
الف ۷۸۹۳

شرکت سهامی کارخانجات‌ایران
آ ـ ۲۷۲۱۷

## تجدید آگهی مناقصه شماره ۱۷۵۶ و ۱۷۵۷ر۴۴

راه آهن دولتی ایران چهار قلم ملبوس زمستانی سال ۱۳۴۵ که عبارت از هشتهزار دست کت و شلوار سرمه پشمی وفلفل نمکی و چهارصد ثوب پالتو و ۳۵۰۰ ثوب کت برزنتی باشدبرابر بابرك مشخصات وشرایط ونمونه‌های‌موجود در قسمت فنی اداره کارپردازی ازطریق مناقصه‌تحویل‌تهران‌انبارهای‌مرکزی الف راه آهن‌خریداری‌می‌نماید .

داوطلبین شرکت‌در مناقصه می‌توانند درساعات‌اداری جهت دریافت‌اسنادمناقصه وبازدید نمونه ها باداره کارپردازی مراجعه فرمایند شرکت‌کنندگان درمناقصه باید مبلغ پانصد هزار ریال اسنادخزانه به عنوان سپرده شرکت در مناقصه از اداره اسناد خزانه وزارت دارائی یابانکهای عامل‌خریداری وبصندوق راه‌آهن پرداختو رسید آنرا به‌ضمیمه پیشنهاد خودتاساعت ۹ صبح‌روز چهارشنبه ۱۸ر۱۲ر۴۴درصندوق پیشنهاد واقع دراداره کارپردازی بیاندازند .پیشنهادهای واصله‌ساعت‌ده روزمزبوربازوقرائت‌خواهد شد . حضور پیشنهاد دهندگان یانمایندگان مجاز آنها درجلسه مناقصه‌آزاداستو راه آهن‌دررد ویا قبول هریك یا تمام‌پیشنهادها مادامیکه قرارداد مبادله نشده است مختار می‌باشد . به‌پیشنهاد فاقد سپرده‌ومشروط‌ومبهم‌و پیشنهادی که بعد از موعدمقرربرسد ترتیب اثر داده نخواهد شد .سپرده برنده اول و نفر دوم‌مناقصه نگهداری‌ودر صورت استنکاف ازانجام معامله بدون هیچگونه تشریفات بنفع راه آهن ضبط‌خواهد شد . هزینه درج آگهی‌در جراید ومالیات‌متعلقه‌وهرگونه عوارض دیگر بعهده برندگان مناقصه می‌باشد .راه آهن می‌تواند صدی بیست و پنج ازمیزان معامله راکسر یااضافه نماید .درصورتیکه قیمت یك یا چندقلم ازپیشنهادی نسبت به‌پیشنهاد دیگرارزانتر وچند قلم آن گرانتر باشد راه آهن دولتی حق خواهد داشت هریك از اقلام راازکسی که‌بنازلترین بها پیشنهاد داده‌است خریداری نماید .الف ۷۸۹۷

راه آهن دولتی ایران
۱ـ۲ آ ـ ۴۰۴۰۲

اینجانب لازم میدانم تشکرات صمیمانه خودرا نسبت به دو دکترعالیقدر **جنابان آقایان دکترشیبانی جراح ودکتر اسلامی** که در معالجه قبل ازعمل مبذول فرموده و بعد هم دربیمارستان مهرباکمال مهارت عمل‌جراحی انجام گردید تقدیم بدارم وضمنا ازکلیه دوستان‌گرامی وبستگان وفامیل که اظهارلطف‌فرموده‌در بیمارستان و منزل‌سرافرازم‌فرموده وهمچنین ازخارج بوسیله تلگراف ونامه موهون الطاف خود فرموده‌اند تشکرات خودرا تقدیم وسلامتی همه‌را ازدرگاه حضرت باری تعالی مسئلت نمایم و بعلت ضعف مزاج فعلا ازشرفیابی معذورم خواهندفرمود.
**مسعود معاضد**
آ ـ ۲۷۴۸۹

## آگهی انتخاب دستیار

دانشکده داروسازی دانشگاه تهران یکنفر دستیار تمام وقت برای‌رشته فارماکودینامی ازبین فارغ‌التحصیلان دانشکده‌دارو سازی از طریق مسابقه و مصاحبه انتخاب مینماید .

داوطلبان میتوانند برای ثبت‌نام تا ۱۸ اسفندماه ۱۳۴۴ همه روزه بدفتر دانشکده داروسازی مراجعه نمایند . الف ۷۸۱۰

معاون دانشکده پزشکی ـ دکترحفیظی
آ ـ ۴۰۱۵۰

۳ـ۱

## چهل سال قبل، در همین روز

درایران

### اعلان انحلال عدلیه

کلیه تشکیلات عدلیه موجوده در طهران از فردا منحل است پنجشنبه ۲۰بهمن ماه ۱۳۰۵

وزیر عدلیه ـ داور

### انتخاب موتمن‌الملك برای ریاست

روز پنجشنبه ۲۰بهمن جلسه مجلس شورایملی بریاست آقای طباطبائی دیبا نائب رئیس تشکیل گردید وبرای انتخاب رئیس مجلس اخذرای بعمل آمد نتیجه بقرارزیر بود :

آقای میرزا حسین‌خان پیرنیا (موتمن‌الملك)۹۸ رای از ۱۰۹ نفرعده حضار داشته ـ میرزاحسن‌خان وثوق (وثوق‌الدوله) ۲رای آقایان دکترمصدق.مدرس هریك دارای یك رای وبقیه سفید بود .

### امتناع ازقبولی ریاست مجلس

آقای‌پیرنیا امروز درمجلس حضور داشتند ولی پس از اخذرای نسبت بانتخاب رئیس قبل از آنکه آراء قرائت شود ازجلسه علنی خارج‌گردیده و بمنزل شخصی مراجعت نمودند.

نمایندگانی از فراکسیونها انتخاب شدند که بمنزل آقای‌موتمن‌الملك بروند و قبولی ایشان را برای‌ریاست بگیرند ولی پس‌از مراجعه ومذاکره ایشان شرحی مبنی برکناره گیری وعدم قبول ریاست مجلس بعلت کسالت وادامه کناره جوئی ایراد داشته و مخصوصا اظهار داشته‌اند که بکلیه آقایانی که‌این چند روزه ایشان راملاقات کرده‌اند عدم قبول خودرا اعلام کرده‌اند ولی آقایان نمایندگان فوق‌العاده اصرار می‌ورزیدند ودر نتیجه آقای پیرنیا وعده میدهند که‌تا روزیکشنبه تصمیم خودرا اطلاع دهند .

درجهان

### پوانکاره درراس دولت فرانسه

سفارت ایران در پاریس اطلاع میدهد که‌در نتیجه تعیین پوانکاره بسمت‌ریاست وزراء ووزارت مالیه وضع‌اقتصادی فرانسه بکلی تغییر یافته وعدم اعتمادی که‌مردم بزمامداران قبل داشتند مرتفع گردیده بطوری که درمدت قلیلی لیره انگلیسی که‌قیمت آن به‌دویست وچند فرانك رسیده بود به ۱۳۰ فرانك تنزل یافته و تصور میرود بازهم تنزل کند .

(نقل از اطلاعات بیستم بهمن ماه ۱۳۰۵)

ازامروزصبح
مولن‌روژ. دیانا. مهتاب. حافظ
کریستال. اسکار. برلیان. زهره
زمان: حالا ... و همیشه
مکان: سرزمینی خداساخته چون بهشت... که بشر بدوزخی مبدلش کرد
داستان: یک مرد ... دوزن ... باروحی سرکش ... درسایه هیجان ... گرفتار خشم جنگ ... درساعات خطرناك قبل از سپیده دم
ویلیام هولدن ـ کاپوسین ـ سوزانایورک

درفیلم
رنگی تکنی کالر
هفتمین سپیده دم
THE 7th DAWN

شرکت سهامی صنعتی جنرال خیابان تخت جمشید خیابان کیوان شماره ۶۷ ـ ساختمان جنرال
مرکز پخش ـ شرکت چراغ‌گاز ـ خیابان تخت جمشید ـ روبروی شرکت فیروز

# انتقاد

از: امیر دولت‌آبادی

## قیمت شکر !

اخیرا خبری در روزنامه‌دیدم که بهای شکر در بازار دنیا تخفیف کلی پیدا کرده و بهمین جهت دولت از موقع استفاده نموده وبا خرید سیصد هزار تن مصرف‌سال آینده کشور را تامین کرده‌است. این موضوع در محفلی مورد بحث و گفتگوبود . یکی‌ازحاضرین گفت: اگر بخاطرتان باشد دو یا سه سال پیش وقتی قیمت شکردر بازار جهان ترقی فاحش کرده‌بود وزیردارائی‌وقت اعلامیه‌ای‌صادروبهر کیلو شکر چهاررریال اضافه نمود ودر همان‌اعلامیه نیزصریحا وعده داده شده بود که هر موقع بهای شکر تنزل نماید دولت از دریافت چهار ریال اضافه خودداری خواهد کرد. رفیق مابه بحث خود ادامه داد و گفت : از اثرات گرانی شکر در آن تاریخ بحثی نمی کنم زیرا همگی بخوبی می دانیم هر موقع دولت یکی‌ازاجناس‌انحصاری خود را ترقی دهد چطور در قیمت سایر مایحتاج زندگی تاثیرفاحش گذارده و مردم را در تنگنای بیشتری قرار میدهد . ولی قصد من از بحث دراین موضوع‌راجع به اعلامیه فوق‌الذکر و وعده ایست که دولت‌وقت به مردم داده است. میدانیم با اینکه طبق گفته یکی از مقامات ذیصلاحیت ومطلع اقتصادی بهای شکر در بازاربین‌المللی تاحد فاحشی تنزل کرده است هیچ آثاری از تخفیف بهای شکر در بازار داخلی‌نیست .گوئی قیمت فعلی برای همیشه تثبیت شده و مردم باید شکر ارزان‌در تمام دنیا را به‌بهای‌گران‌خریداری نمایند و جنس معلوم می شودکه با وجود علاقه ای که ظاهرا دولت ها به تنزل هزینه زندگی ابراز میدارند کسربهای‌اجناس‌انحصاری شمه آنهانبوده و نیست .

اعلامیه ای که در آن تاریخ‌صادر شده‌است به منزله یک‌سندولتی در دست مردم قراردارد و دولت های بعدی موظفند آنرا به موقع اجرا بگذارند .چون عینا مثل این است که سهام قرضه ای رادولت حاضر منتشر کند و پولش را از مردم دریافت دارد ولی دولتی که بعدا روی کار می آید خودرا مسئول پرداخت آن نداند ، یا آنکه دولت ماضی از منابع خارجی وامی‌دریافت کرده‌باشد ولی دولت فعلی از تادیه آن وام شانه خالی نماید .

اعلامیه مورد بحث یک سند معتبر از یک مقام رسمی بوده وهر یک‌ازدولت ها موظف هستند که‌آن رابه مرحله اجرا درآورندوبهترین موقع ایفای بعهد همین حالا است که بهای شکر به حداقل قیمت ممکنه رسیده‌و دیگر امیدی به تنزل بیشتر نیست .

بی‌اعتنائی‌باین امر سبب میشود که مردم بمواعید دولت ها اعتمادی نداشته‌باشند.دولت حاضردرپاره‌ای موارد عملانشان داده که در مقام تقلیل هزینه زندگی استو دراین قضیه ساعی‌می باشد پس چه بهتر حالیه که مقتضیات موجود استو بقول اهل لغت مانع مفقود قیمت شکررا پائین آورده لا اقل به‌بهای قبل از ترقی چهارریال اضافه برساند .

این‌اقدام دولت دو نتیجه خواهد داشت :یکی اینکه بمفاداعلامیه دولت‌سابق عمل شده و دولت‌خلف وعده‌دولت سلف را اجرا نموده و اعتبار خودرا درنزد ملت بالا برده است . دیگراینکه درتقلیل هزینه زندگی گامی برداشته خواهدشد وقطعا تنزل بهای شکر در قیمت سایر اجناس نیز اثر بسزائی می گذارد و بخصوص در این شب عید گشایشی در حال مردم ایجاد خواهد شد . مخصوصا که با پائین آمدن قیمت شکر قیمت شیرینی هم‌درموسم عید پائین می آید !

میدانیم که خوشبختانه عواید نفت ماروزبروز روبافزایش است و امسال طبق اخباری که در جراید منتشر شده به میلیارد ها ریال بالغ خواهد بود . دولت می تواند با چنین در آمدی کسری هزینه های ضروری خودرا جبران نماید. اصولا از وظایف دولت ها جلب اعتماد مردم است نسبت بوعده‌های خود ، زیرا چنانچه این سیاست اجرا شود در مواقع بحرانی مردم با جان و دل بکمک دولت بر می‌خیزند و حال آنکه اگر دولت در ایفای وعده های خود تسامح کند مردم هم دلسرد می شوند و به سردی در مواقع بحران بیاری دولت خواهند شتافت که‌البته‌فایده واثری‌ندارد .

# با ۳۰۰۱۰

**اهالی محترم تهران هر روز بعداز ظهر ها از ساعت ٦ تا ۷ر۳۰ میتوانند تلفنی دردلها وگرفتاریها وشکایتهای خود را با ما درمیان بگذارند**

### ● زودتر

ما ۱۲۰ نفر هستیم که میخواهیم بعنوان‌سوزن‌بان‌در راه‌آهن‌استخدام شویم تمام مدارك خودرا ارائه داده‌ایم کارمان تقریبا تمام بودکه گفتند ممکن است سال آینده استخدام شویم . باتوجه باینکه کارآموزی وبیکاری‌خرج‌دارد تقاضا داریم سفارش مارا بکنید که‌زودتر مارا استخدام کنند.

منتظر کار !

### ● چرا ؟

ازشرکت نفت تقاضا کنید که‌به فروشندگان پمپ‌های‌بنزین بگویند وقتی خانمی مراجعه میکند یااحیانا آقائی که زیاد پرو نیست چرا فروشنده باکمال خونسردی بقیه پول بنزین را پرداخت نمیکند.

مهران

### * دعوا سر عیدی!

حرص وجوش راکادر آموزشی میکشد آنوقت وقتی‌صحبت ازپاداش میشود پای‌کاداداری درمیان‌است. تازه مثل اینکه پیمانیها در جریان نیستند . خواستم التماس‌دعا داشته باشم .

معلم

### * گوشت جدید

درچهارراه‌پهلوی فروشگاه‌گوشت پارس نیم کیلو گوشت را ۵ریال حساب میکند یعنی دوریال‌و نیم گرانتر از دیگران وقتی توضیح میخواهی جواب میدهد که گوشت ماورای گوشت دیگران است .

بانو فریور

### * خرده حساب!

من به‌توصیه‌طبیبم نزدطبیب‌دیگری رفتم تا از من باصطلاح الکتروکار دیوگرافی کامل کند، بعد که‌مارا لخت کرد وبه‌اطاق مخصوص برد دیدیم باالکتروکاردیوگرافی دکتر قبلی فرقی نداشت، منتها چون‌طبیب مخلص‌باالکتروکاردیوگرافچی‌اخیر حساب خرده‌ای داشت این حساب خرده بهای من گذاشته شد و ازمن صدوپنج تومان پول گرفت.

وحدانی

### ● چکار کنیم

ماازآلمان یك بسته داشتیم که چهارماه قبل یعنی درتاریخ ۶ر۱۰ر۶۵ از آلمان تحویل شده ظرف این‌مدت چهارماه‌هنوز بسته‌بدست مانرسیده میفرمائید چکار کنیم.

شرکت تاسیسات نوین

### * دلسرد

معلمینی که در سال ۴۲استخدام شده‌اند هنوز ترفیع‌نگرفته‌اند .آیا این وضع باعث دلسردی آنان نمیشود ؟

معلم

### ● چاره‌ای بیاندیشید

درجاده تهران پارس اصلا پلیس راهنما وجود ندارد در صورتیکه‌این شلوغ‌ترین خیابانها است اقلاشما بنویسید شاید مسئولین ترتیب‌اثر بدهند وچاره‌ای بیاندیشند.

مهران

### * وضع اسفناك

تقاضا داریم که ترتیبی داده شود بازار شمیران از این وضع اسفناك خارج شود . شمیران همه جایش آباد شده چرا توجهی به بازار نمیشود .

کسبه بازار

## آگهی احضار

بدینوسیله به پاسبان شماره۱۱۳۵ اخراجی حسن شهرت‌صالحی‌فرزند علینقی ساکن سابق تهران که به اتهام اخاذی در این بازپرسی‌تحت پیگرد وفعلا مجهول‌المکان است ابلاغ میشو دچنانچه ظر ف‌مدت دو ماه از تاریخ انتشار آخرین نوبت این آگهی خود را معرفی ننماید به پرونده امرغیابارسیدگی و قرار قانونی صادر خواهد شد.

رئیس شعبه ۹ بازپرسی دادستانی ارتش

۳ـ۱ ۱ـ۳۰٤۲۰

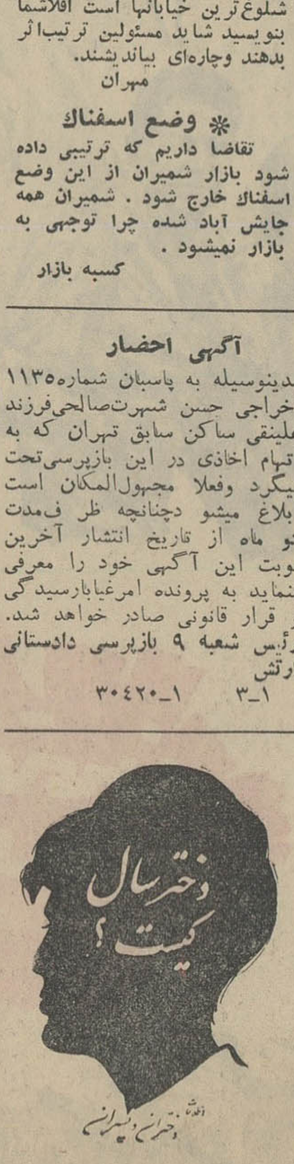


# پاسخ بنامه‌های مردم

### از بودجه‌کشور نیست

اداره‌محترم روزنامه اطلاعات عطف به شرح مندرج در ستون نامه های مردم‌شماره ۱۱۸۹۹ مورخ ۱۶ر۱۱ر٤٤ آن جریده‌محترم به‌امضای آقای‌هوشنك وزیری کرمانی اشعار میدارد .

آقای وزیری کرمانی تصور کرده‌اند سازمان آب منطقه ای تهران برای اداره و بهره برداری تاسیسات خود از بودجه عمومی کشور استفاده می کند حال آنکه کلیه هزینه های مورد بحث از محل در آمد آب بها و هزینه انشعاب که مشترکان میپردازند تامین میشود البته حقا هم نبایدانتظار داشت علاوه بر صد ها میلیون تومان سرمایه‌گذاری بلاعوض دولت در ساختمان سد های امیرکبیر (کرج) و فرحناز پهلوی (لتیان) و قسمتی‌از تاسیسات آب تهران هزینه های جاری بهره‌برداری و پرسنلی نیز از بودجه عمومی کشور پرداخت‌شود.

سازمان آب منطقه ای تهران

### تغییر کرد

جریده شریفه اطلاعات محترما عطف بشرح مندرج در شماره ۱۱۸۰۸ بامضای خانم ( منصوره خوشنام ) در مورد جمع آوری زباله در چهارراه جیحون واقع در خیابان سپه غربی طبق گزارش شهرداری ناحیه یك اشعارمیدارد: مرکز زباله از محل مذکور تغییر داده شد .

سرپرست دفتر اطلاعات‌ومطبوعات شهرداری ـ آزادی

### اقدام کردید

جریده شریفه اطلاعات محترما عطف بشکایت آقای « عزیزالله شریف » مندرج در شماره۱۱۸۷۰ مورخ ۹ر۱۰ر٤٤ در مورد عدم نظافت سر آسیاب دولاب طبق گزارش شهرداری ناحیه ٦اشعار میدارد:

نسبت به نظافت محل موردنظر اقدام لازم معمول شدو همچنین‌به ماموران مربوط دستور داده شد تا در این مورد مراقبت مستمر بنمایند .

سرپرست دفتر اطلاعات‌ومطبوعات شهرداری

### تشکر میشود

جریده شریفه اطلاعات‌درشماره ۱۱۸۹۹آن جریده شرحی آقای حسن بدستانی درستون(گفتگوی تلفنی مردم) نوشته اند که پاسخ‌داده میشود:

بدستور مقام محترم مدیریت عامل شرکت دستور داده شد کلیه اتوبوسها در هر ایستگاه‌مسافرین خود را سوار نمایند و از تذکر ایشان کمال امتنان حاصل است.

رئیس اداره تبلیغات‌وانتشارات‌و تشریفات شرکت‌واحد ـ منصور ذوالفقاری

### دقت میشود

اداره محترم روزنامه اطلاعات در ستون گفتگوی تلفنی مردم شماره ۱۱۸۹۵ آن جریده آقای خسرویان راجع به کمبود اتوبوس خط ۳۹ درج شده بود که جریان امر مورد دقت مقام محترم‌مدیریت عامل قرار گرفت و نسبت به این موضوع دستور لازم صادرفرمودند.

رئیس اداره تبلیغات وانتشارات وتشریفات شرکت واحد ـ منصور ذوالفقاری

### مناسب نیست

جریده شریفه اطلاعات محترما عطف بشرح‌مندرج‌در شماره۱۱۸۷۲ مورخ ۱۲ر۱۰ر٤٤ بامضای آقای علی آجری (در مورد نوع درختی که می‌بایست در خیابانهای‌تهران کاشته شود ) طبق گزارش سازمان پارك‌ها اشعار میدارد :

برنامه درخت کاری سال جاری بانظر کارشناسان ذیصلاحیت وبا توجه به آب و هوای تهران‌تهیه و تنظیم شده و در هرخیابان‌که درختکاری میشود طبق این نظریه اقدام میگردد . درختکاری خیابان فردوسی و نوع درختی که انتخاب شده نیز با توجه به موقعیت محل و تجربه‌ایکه در این چندساله به دست آمده‌بوده است نوع درختی که آقای علی آجری معتقدند‌برای درخت کاری خیابانها مناسب‌است. یك نوع درخت صنوبر ایتالیائی است که در بدو امر زود رشد نموده .ولی عمر آن بسیار کم‌است و بالطبع برای غرس در خیابان های تهران مناسب نمیباشد .

سرپرست دفتر اطلاعات‌ومطبوعات شهرداری

### ایستگاه باراهنمائیست

جریده شریفه اطلاعات‌درشماره ۱۱۸۹۵ (ستون گفتگوی‌تلفنی‌مردم) شرحی راجع به ایجاد فاصله بین ۲ ایستگاه ۳۲ و دیگری آقای‌حاج عبدالباقی نگاشته بودندکه بدین وسیله پاسخ داده میشود . تعیین ایستگاههای اتوبوسرانی از جمله وظایف اداره راهنمائی‌و رانندگی است.

رئیس اداره تبلیغات و انتشارات شرکت‌واحد . منصور ذوالفقاری

# نامه‌های مردم

### زمین را تصاحب کرده‌اند

طبق قانون اصلاحات ارضی دوهکتار ونیم زمین در قریه سرخاب ازتوابع ینگی‌امام باینجانب تعلق گرفت زیرا زارع محل بودم از بانك کشاورزی‌با گواهی کشاورزی محل وام گرفتم و درسال ٤۲ هم کشت کردم‌ولی ازبخت بد مریض‌شدم وبرای‌عمل جراحی‌ده‌ماه در تهران ماندم‌وقتی‌بسر ملکم‌برگشتم دیدم ملکم را بنام دیگران نموده‌اند، وهرچه باداره کشاورزی رجوع نمودم نتیجه‌ای نگرفتم در صورتیکه نماینده بانك اعتبارات هم که هم‌اکنون ازمن طلب‌کاراست‌صحت مالکیت‌مراتصدیق دارد زیرا بهمین اعتبار بمن وام داده نمیدانم چگونه مرا از حق‌خود محروم نموده‌اند ،ازمقامات‌مسئول دراصلاحات ارضی تقاضای رسیدگی دارم .

لطف‌اله آغاقلو ـ زارع قریه سرخاب

### خونم چه رنك است !

مدت چهارسال است که از تمام مراجع کشوربداداره‌کار اصفهان‌توصیه شده که مرا که کارگرهستم درمحلی بکار بگمارند ولی هر دفعه با جواب مایوس کننده اداره‌کار اصفهان‌روبرو شده‌ام، میخواستم بدانم اگر در این مدت چهارسال اداره کار اصفهان‌یك نفر را هم‌سرکار نگذاشته‌علت وجودی این اداره عریض و طویل چیست واگر گذاشته، چطور خون آنها از من رنگین‌تر بوده ، علیهذا تقاضا دارم چون عائله‌مند هستم ترتیبی اتخاذ فرمایند که مراه م‌بعداز چهار سال بسرکار بگذارند.

محمد ابراهیم عبدیزدان ـ بخش٤ قلعه طبری کوچه سعادت شماره ۱۳

### بازرسان زن و مرد!

صبح چهارشنبه ۱۳بهمن این حقیر از منزلم که درمیدان بروجردی واقع است خارج شدم تاوسیله اتوبوس‌خود رابمحل کارم برسانم ساعت هفت‌ونیم درپی آخرصف روان شدم وسپس چند پیچ وواپیچ بالاخره به‌آخرصف رسیدم پس از مدتها معطلی اتوبوس شماره ۷۰۰۷٦ جلوی صف آمد و چند نفر از قوم خویشهای زن ومرد خودرا از جلو سوار کرد که واقعا باعث عصبانیت مسافرین گردید زیرا آنان اصلاداخل صف نبودند وقتی‌به‌آقای راننده‌اعتراض شد گفت‌اینها بازرس‌هستند وهرکاری میل شماست بکنید، من فقط‌نکته‌ای را متوجه شدم وآن اینکه اولابازرسان شرکت واحد دست‌جمعی‌سوار میشوند واز درجلوهم سوار میشوند ودوم‌اینکه علاوه بربازرس مرد بازرس زن هم وجود دارد.

احمد خسروانی مقدم

### منحل نکنید

بطوریکه گفته میشود قرار است بهداری‌محل قصبه‌خانکهدان را منحل وبجای آن در قراء سپاه‌بهداشت سیار برقرار کنند ما اهالی تقاضا داریم‌که سپاه‌بهداشت را در قراء بگماردولی ازانحلال‌بهداری خانکهدان‌جلوگیری شود زیرا ششهزار نفر اهالی این‌قصبه احتیاج مداوم بیك مرکز درمانی دارند .

بامضای یکصد نفر از اهالی

### از یاد رفته‌ها

اینجانبان‌خدمتگزاران اداره‌آموزش و پرورش اصفهان هر یك دارای عائله ای سنگین میباشیم که با حقوق قلیل فعلی بزحمت خود و خانواده را اداره مینمائیم لذا تقاضا داریم‌نسبت به پیشنهادات ذیل مقامات مسئول توجه ای بنمایند .

۱ـ فرزندان خدمتگزاران قبلااز پرداخت شهریه معاف بودند و هزینه مختصری‌هم برای تحصیل میپرداختند که اکنون دو سال است‌قطع‌شده‌شهریه هم از آنان مطالبه میشود .

۲ـ سهم بسیارجزئی‌بعنوان پاداش یا عیدی بما پرداخت میشد که ازسال قبل دیگر نمی‌پردازند .

۳ ـ محل سکونت ما دست کمی از آلونك نشین های سابق تهران‌ندارد بهتر است در این زمینه نیز فکری برای خانواده ما بنمایند .

٤ـ ازمحل‌دستمزد امتحانات‌سالیانه مبلغی نیز بخدمتگزاران پرداخت می گردید که از سال ٤۲ دیگر پرداخت نشده .

۵ ـ حق اولاد فرزندانی که در دو سال اخیر متولد شده اند تاکنون پرداخت نگردیده .

٦ ـ وضع دکتر و داروی خانواده مابسیار سرسام آور است‌تقاضاداریم خانواده ما را نیز بیمه نمایند .

۷ـ فوق العاده خارج از مرکز را بما نپرداخته اند .

احمد احمدی خبری

# شهر طلای سبز

## در راه یک پیشرفت سریع

● همه امکانات دست بدست هم داده و رفسنجان را بسوی یك ترقی شگرف پیش میبرد

* راه سازی ، تلفن‌خودکار برق قوی، سیل بند ، تامین آب آشامیدنی جزئی از برنامه های آبادانی رفسنجان است .

همزمان با ، بازدید آقای دکتر اقبال مدیر عامل شرکت ملی‌نفت ایران‌و آقای دکتر هدایتی‌وزیر آموزش و پرورش از استان‌کرمان نمایندگان این استان در مجلس شورای ملی نیز در بازدید های عمرانی شرکت داشتند .

در مراسم زدن اولین کلنك دانشکده کشاورزی کرمان آقای شفیعی پور نماینده رفسنجان در پاسخ خبرنگار ما پیرامون برنامه های عمران و آباد ی شهرستان رفسنجان گفت:

### ● نصیحت مردم

آقای شفیعی پور سخن خود را با تجلیل از همت و پشت کار مردم رفسنجان شروع کرد و گفت : خوشبختانه همشهریان عزیز من بقدری‌همت‌وپشتکارو گذشت‌دارند که در بسیاری موارد منتظر انجام‌برنامه های اصلاحی ازطرف دولت نیستند وخود دامن همت بکمر زده‌و باجلب کمك از یکدیگر کار های‌مفیدی از قبیل احداث راه فرعی ساختمان حمام ایجاد درمانگاه و غیره را انجام داده برای تقویت و تشریك

آقای شفیعی پور کرمانی

### نماینده رفسنجان در مجلس شورایملی

مساعی با سپاهیان دانش از هر کمکی فروگذاری نمیکنند و این مخصوصا برای اینجانب افتخار بزرگی است که هرکس ازدهات رفسنجان بازدید میکند لب به تحسین میگشاید . البته در مقابل انجام کارهای بزرگتر که ازبودجه مردم خارج و به عهده دولت‌است اینجانب بیکار ننشسته افتخار دارم تاکنون موفقیت های‌قابل‌ملاحظه‌ای داشته‌ام که از جمله میتوان‌بموارد زیر اشاره نمود.

### ● تلفن شهری

مسئله تلفن شهری برای‌شهر اقتصادی و کشاورزی رفسنجان‌جنبه حیاتی داشت و از سالها قبل این مساله از حد آرزو تجاوز نکرده بود اینجانب اقدامات دامنه داری راشروع کردم بطوریکه هم اکنون ساختمان بنای تلفن خودکار به سرعت دارد پیشرفت میکند و تا دو ماه دیگر مقدمات نصب‌دستگاه هزار شماره‌ای خود کار فراهم میشود توضیح اینکه ساختمان تا دو هزار شماره قابل افزایش‌است البته مقدمات کابل کشی و نصب لوله های سیمانی در خیابان های اصلی‌شهر انجام شده که همزمان بانصب دستگاه تمام خواهد شد بدیهی است باهمتی که‌درهمشهریان عزیزم وجود دارد و به آن اشاره شد پرداخت ده هزار ریال‌ودیعه برای بیشترافراد امکان پذیر است.

### * تماس تلفنی باتهران

چون شهر رفسنجان که رقم عمده‌ای از صادرات کشور راتامین میکند و به شهر طلای‌سبز معروف است احتیاج مبرمی به تماس‌تلفنی باتهران و سایر نقاط مخصوصا خارج داشت در سفری که هیات دولت به کرمان آمدندارتباط‌تلفنی بر قرار شد و قرار است به زودی یك کانال مستقل از دستگاه مخابراتی سنتو بشهر رفسنجان اختصاص یابد.

### * تامین آب آشامیدنی

چون لوله کشی آب‌آشامیدنی شهر ناقص بود با سازمان برنامه ووزارت آبادانی و مسکن مذاکره کردم و اخیرا با اعزام مهندسین اب کاو و مطالعات کافی ، قرار شد چند حلقه چاه عمیق در حدود فیض‌آباد حفرشود و لوله های‌جدار چاه را از پنجاه متربه پائین‌مشبك نمایندکه آب شیرین د راختیار اهالی گذاشته شود و قسمت‌بالای شهر نیز از لوله کشی آب‌بهره مند گردد.

### ● برق منطقه‌ای

خوشبختانه با اقداماتی که شد موفق شدیم رفسنجان راجزء ۲۵ منطقه دوم برق ایران منظورنمائیم بیست‌و دو میلیارد ریال اعتبار برای این ۲۵ منطقه در نظرگرفته شده و حتما قاسه سال دیگرتمام شهر رفسنجان و آبادی های‌اطراف دارای برق قوی و ارزان خواهد شد.

### ● سیل بند وپل

چون سیل بند سابق‌که‌وسیله سازمان برنامه ساخته شده بود اغلب در معرض خرابی قرارمی گرفت و ناقص بود اقداماتی شدو ۱۲ میلیون‌ریال‌اعتباربرای‌ساختمان یك سیل برگردان اساسی برای رفسنجان تامین گردید و هم‌اکنون مهندسین مشغول نقشه برداری و تهیه پروژه آن هستند همچنین برای ساختمان دوپل روی رودخانه گیودری و شور که‌ازوسط‌رفسنجان عبور میکند در مواقع بارندگی فاصله ایجاد میکند مذاکره شدو اعتبار ساختمان آن از طرف وزارت آبادانی و مسکن و وزارت راه‌تامین گردید که ساختمان آن قریبااز طرف اداره راه کرمان و دفترفنی استان‌شروع میشود.

### * ساختمان کشتارگاه و شهربانی

مسئله نبودن کشتارگاه بهداشتی و وجود کشتارگاه کثیف غیر فنی در داخل شهر مشکل غیر قابل حلی بود که باپشتکار کامل‌اقدامات اساسی انجام شد و هم اکنون اعتباری بمبلغ یك میلیون و صد هزار تومان تامین شده و بهمین زودی ساختمان آن شروع خواهد شد ضمنا چون شهربانی از یك ساختمان قدیمی استفاده میکرد و وضع زندان فوق‌العاده رقت باربود دو میلیون و پانصد هزار ریال برای ساختمان شهربانی و زندان نیز تامین شده‌است .

### ● هتل مجهز

چون رفسنجان شهر پیش‌رفته ـ ایست و در مسیر جاده کرمان ـ یزد ـ پاکستان و بندرعباس‌واقع است‌واحتیاج بیك هتل بسیارمجهز وآبرومند داشت با اداره جلب سیاحان خارجی مذاکره و مقرر شد یك میلیون و پانصد هزار تومان با بهره بسیار ناچیزدراختیار شهرداری بگذارد البته خود این جانب هم قبول کردم یك قطعه‌زمین در داخل شهر رفسنجان بلا عوض واگذارنمایم در این صورت این مشکل بزرگ یعنی نداشتن هتل آبرومند حل خواهدشد .

### ● تجهیزات شیروخورشید

در اثر تماس های مکرر با آقای دکتر خطیبی و اعضاء هیات مدیره شیر و خورشید سرخ‌ایران موفق شدیم به تدریج اعتبارات ساختمانی زیادی برای رفسنجان بگیریم بطوریکه هم اکنون می توانم ادعا کنم جمعیت شیر و خورشید سرخ رفسنجان از نظر ساختمانهای بیمارستان درمانگاه اندرزگاه وزایشگاه جزء بهترین جمعیت های جنوب‌است.

### * مامور کشاورزی

چون رفسنجان قبل از هر چیز شهر کشاورزی‌است‌وپسته صادراتی رفسنجان کاملا مورد توجه است برای ایجاد ایستگاه کشاورزی‌مجهز که در آتیه ازنظر مبارزه باانواع آفات و بهتر کردن‌محصول‌رل‌بسیار موثری دارد اقدام شد بعلاوه کسب موافقت شد که بانك کشاورزی رفسنجا ن‌تا یك میلیون ریال به متقاضیان برای حفر چاه عمیق و نیمه عمیق و ایستگاهها مرغ داری و دامپروری و ایجاد باغات پسته وحفر و تنقیه قنواتوام بدهد .

### * اقدامات دیگر

البته اگر بخواهم صورت همه کارهای انجام شده یا در دست اقدام را ذکر کنم زیاد خواهدبود که به چند مورد آن بطورخلاصه اشاره خواهد شد از جمله‌راههای فرعی را که میتوان ذکر کرد عبارت از ایجاد راه نوك بطول٦۱ کیلومتر که تاکنون ده کیلومتر ساخته شده و ۵۱ کیلومتر تا اردیبهشت باید تحویل داده شودو راههای دیگری از زرند برفسنجان از شهر بابك برفسنجان ازسیرجان برفسنجان در برنامه چهارم‌پیش بینی شده است که ساخته‌خواهد شد و موضوع دیگر که‌مخصوصا از نظر شهر پسته مهم بودمسئله استاندارد است که قبلا در بندر انجام میشد و برای تجارخساراتی به بار می آورد و اخیرا اقدام‌شد که اداره استاندارد درخود‌رفسنجان تاسیس وشروع بکار نماید . با این توضیح امید است توانسته باشم تا اندازه‌ای دین خود را به همشهریان عزیز ادا نموده امیدوار باشم با همکاری دسته جمعی اگر نواقص دیگری وجود داشته باشد رفع‌نمائیم .

# آگهی مناقصه

سازمان تربیت بدنی و تفریحات‌سالم ایران ساختمان‌انستیتو ورزش واقع در استادیوم امجدیه تهران را با شرایط زیربمناقصه میگذارد.

۱ـ شرکت ها و مقاطعه کارانیکه درجه بندی ۱و۲ ساختمان سازمان برنامه باشند میتوانند از تاریخ ۲٤ر۱۱ر٤٤ با پرداخت مبلغ چهار هزار ریال بصندوق اداره کل حسابداری سازمان تربیت بدنی اسناد مناقصه را در مقابل ارائه قبض رسید بها اسناد از اداره ساختمان سازما ن‌دریافت‌وپیشنهادات خود را در پاکات لاك و مهرشده حداکثر تاساعت یك بعدازظهر روز۱۲ر٤٤ بدفترکل سازمان در مقابل اخذرسید تسلیم نمایند.

۲ـ پیشنهاد دهندگان بایستی پنج در صد مبلغ کل پیشنهادی خود را تا میزان پانصد هزار ریال بصورت رسید سپرده پنجاه اسناد خزانه در یکی از بانکهای مجاز طبق فرمی که ضمیمه مناقصه تهیه و مازاد بر پانصد هزار ریال بصورت ضمانت‌نامه بانکی بمدت دو ماه ضمیمه پیشنهاد خود نمایند تا چنانچه برنده مناقصه از عقد قرارداد خودداری نماید سپرده سایر شرکت کنندگان بلافاصله مسترد خواهدشد .

۳ـ پیشنهاد دهندگان باید پیشنهاد خود را در دو پاکت الف وب بشرح زیر:

پاکت‌الف با محتوی‌رسید اسناد خزانه و ضمانت نامه‌بانکی واسناد مناقصه که همگی‌دارای مهر و امضاء مدیرعامل‌ویانماینده معرفی‌شده اوباشد.

پاکت (ب)شامل برك پیشنهادِ که باید باحروف و عددخوانانوشته شده‌باشد .

٤ـ سازمان میتواند تا میزان بیست‌وپنج در صدکل کار راکسر یا اضافه نماید .

۵ـ مدت انجام کادر مورد مناقصه هشت ماه از تاریخ‌عقدقرارداد و مبادله آن خواهدبود .

٦ـ به پیشنهادات مبهم و مشروط و مخدوش بهیچوجه ترتیب اثر داده نخواهد شد .

۷ـ بهای چاپ آگهی و هرگونه مالیات و عوارض بعهده‌برنده مناقصه است.

۸ـ پیشنهادات رسیده در ساعت ده صبح روز ۵ر۱۲ر٤٤در کمیسیون مربوطه بازوقرائت خواهد شدوحضور پیشنهاددهندگان در جلسه مناقصه آزاد است وسازمان در رد و یا قبول یك و کلیه پیشنهادات مختار است . الف ۷۸۹۸

رئیس سازمان ومعاون وزارت‌آموزش و پرورش سرلشگر دکتر ایزدپناه

۲ـ۱ ۱ـ٤۰٤۰۸

# اطلاعات اجتماعی

# فروش دارو بدون نسخه

## برای جلوگیری ازاثرات زیانبخش آن باید ممنوع شود

*** مصرف دارو باید فقط باتجویز پزشك باشد**

مصرف بدون علت وجهت‌دارو تعداد کثیری از مردم وکودکان رامسموم کرده است وبهداری شهرداری ضمن اعلام خطر به خانواده‌ها از آنها درخواست کرد تابدون تجویز دکتر دوانخورند

*** اعلامیه بهداری**

بهداری همچنین‌اعلام داشت که‌گاز ذغال ونفت دو عامل خطرناك برای خانواده‌ها وکودکان است وباید مورد توجه قرار گیرد .

مقامات مسئول‌بهداشتی‌اعلام کردند که‌مصرف دارو درغیر موارد لازم برای بدن انسان‌مضراست ومتاسفانه‌بسیاری ازمردم بدون اجازه پزشکان خود ، بدون اطلاع‌ازاثرداروها وفعل‌وانفعالاتی که مصرف‌دارودربدن‌دارد، دارومصرف کرده وحتی در بسیاری موارد، مصرف بعضی داروها را به دیگران نیزتجویز مینمایند.

*** اقدامات مهم**

آقای دکتر نبوی در این مورد گفت : انجمن کلینیسین‌های ایران برای ، برقراری نظام جدیدی در امر مصرف دارو وتزریقات مشغول تهیه مقدماتی است . این انجمن اعلام کرد که مصرف دارو بایدباتجویز پزشك‌باشد.

مسئله فروش دارو بدون نسخه با سندیکای داروسازان نیز در میان گذاشته شده واز آنها خواسته‌اندکه بدون اجازه دکتر به‌کسی دارو ندهند، در نظام‌جدیدی که‌برای اینکار تنظیم میشود کنترل سختی درمورد متخلفین اعمال خواهد گردید .

*** اثر داروها**

آقای دکتر نبوی گفت : انجمن‌در یکی از کنفرانس‌های خودراجع به اثرات سوء داروهائی که بدون تجویز دکتر مصرف میشودومخصوصا درمورد قطره‌های بینی اعلام داشت که مصرف بیمورد این‌قطره‌هامجاری تنفس‌رامختل میکند.

**● تزریقات وریدی**

تزریقات وریدی نیز فقط باید توسط پزشك صورت گیردوبخش‌های تزریقات مجاز که درحال‌حاضربااینکارمیپردازند از ادامه کار ممنوع میگردند . این عرف طب در سراسر جهان است و متاسفانه‌درایران‌حتی بخش‌های‌تزریقات غیر مجاز نیز تزریقات وریدی میکنند

## در معادن و راهها

# گداها بکارگمارده میشوند

طرح جلوگیری از گدائی و جمع‌آوری گداها بوسیله هیئتی که‌بامور و مسائل شهری احاطه کافی دارند تحت بررسی و رسیدگی است.

این طرح بزودی تکمیل وجهت اجرا آماده خواهد شد.

مقامات موثری که در تنظیم این طرح‌دخالت دارند امروز گفتند که‌امر جمع‌آوری گداها وولگردها بطورجدی وصحیح انجام میشود واز این پس ترتیبی داده میشود که برای هیچکس فرصتی برای گدائی پیدانشود.

یك مقام رسمی که در تنظیم طرح شرکت دارد گفت: ضمن آماده‌شدن طرح‌امکان اینکه بموجب مقررات آن گداهای تهران وشهرهای ایران را جهت کار در معادن ذغال وآهن و راهسازی به‌مناطق مختلف اعزام دارند مورد مطالعه قرار گرفته است.

هم‌اکنون برای آغاز اقدامات‌راهسازی واستخراج معادن و ساختمان سدها و مراکز صنعتی بوجود هزاران کارگر ساده احتیاج است.

درحال حاضر تعدادی از افرادکه کارشان گدائی است در اردوهای کار تهران وشهرستانها سربار بودجه این سازمان هستند وپس از مدتی ازآنجا فرار کرده وباز به‌گدائی میپردازند.

سازمانی که امرحل مسئله گدائی رامورد بررسی قرارداده اظهارنظرکرده است که بااستفاده از محل اعتبارات اردوهای کار بجای نگاهداری گداها میتوان آنهارا بکار استخراج معادن ذغال و سنك آهن وسایر سنگهای معدنی ویاامور کشاورزی ودامپروری مامور ساخت.


**اطلاعات‌هوائی**

**نشریه مخصوص ایرانیان مقیم کشور های خارج**

هرهفته شش شماره منتشر میشود و با هر پست بخارج ارسال میشود حق آبونمان اطلاعات‌هوائی‌برای آمریکا یکساله ۱۶۰۰ ریال و برای اروپا یکساله۱۰۰۰ ریال میباشد .

بدانشجویان پنجاه درصدتخفیف داده میشود .


# بلیط‌مسافرت‌عید

## ازاول اسفند ماه‌درراه آهن بفروش‌میرسد

راه‌آهن دولتی از اول اسفند ماه برای ایام عید بلیط میفروشد وامروز کمیسیون مخصوص برنامه حرکت قطار های فوق‌العاده راه‌آهن را درایام عید تنظیم کرد و جهت اجرابه‌نواحی راه‌آهن ابلاغ نمود .

بموجب این‌برنامه در ایام عید روزانه قطارهای‌متعددی‌به‌شمال وجنوب وشرق وغرب ایران حرکت داده‌خواهد شد وده هزار نفر باراه‌آهن به‌مسافرت میروند .

*** موسسات مسافربری**

موسسات مسافربری و هواپیمائی نیز برای ایام عیدبرنامه تنظیم کرده وموسسات مسافربری قیمت هارا ترقی داده‌اند درایام عید هرنیمساعت یك اتوبوس از موسسات مسافربری به شهرستانها حرکت میکند و شرکت هواپیمائی نیز پرواز های فوق‌العاده‌ای برای ایام‌عید تنظیم کرده است .

از: دکتر خسروبسیطی

# رژیم‌غذائی بیخوابها

## رابطه شخصیت باخواب

راستی هیچ‌باورتان هست که بین شخصیت اشخاص -بین حرکات و اخلاق و خوی وآداب وعادات وبالاخره بین خوب‌بودن‌و بدبودن انها وخوابشان رابطه‌ای برقرار است -بلی این امر کاملا ثابت شده که خلاصه‌ای ازآن‌را برای اطلاع شما خواننده‌گرامی بعرضتان میرسانم .

چه‌بسا کسانی هستند که‌به قدر کافی نمیتوانند بخوابند، یا بدو مضطرب میخوابند ، فقط‌به علت‌اینکه ساعت معین ووقت معینی را برای غذا خوردنشان تعیین نکرده‌اند -بالنتیجه در ساعت دلخواه نمیتوانند ازخواب برخیزند - شب را کمتر می - خوابند، برای‌اینکه‌اغلب ساعات راازبستر برمیخیزند وبکار های دیگر می‌پردازند - یابکارهائی که‌روزوقت نکرده‌اند انجام دهند می‌پردازند ، مثل نوشتن نامه‌یا خواندن کتاب ویا رسیدگی به پرونده‌ها واز این قبیل- بالطبع بعلت نخوابیدن و فکر کردن‌و کار انجام دادن خسته میشوند- بدنشان ضعیف میگردد -علامت شاخص کلیه این عوارض همان عصبانیت است-این‌قبیل‌اشخاص کم خواب ویا بدخواب بسیار عصبانی و تندخو می‌باشند ، حالاشما دربرابر شخصی قرار میگیرید که‌بسیار خسته‌است واحتیاج مبرمی بخواب واستراحت دارد اما نمیتواند بخوابد -میدانید چرا ؟زیرا عصبانی است و همانطور که‌فشارخون شریانی برخی مواقع زیادمیشود ، فشار عصبی این اشخاص هم مانع خوابیدنشان خواهد شدووقتی هم‌ببستر میروند ، پس ازیکی دو ساعت‌این‌دنده وآن‌دنده شدن، خوابشان میبرد واگر هم زودبخواب بروند ، بعداز نیم‌ساعت ویایکساعت ازخواب بیدارمیشوند ،و معمولاتاصبح بیدار خواهندماند -بطور کلی خواب چنین اشخاصی مضطرب وپریشان وسطحی است نه‌عمیق، بنا براین فردای‌آنشب‌خسته تروفرسوده‌تر وعصبانی‌تر خواهند بود .

این وضعیت اگر ادامه یابد کلیه صفات و شخصیت ان بیمار را تغییر خواهدداد -روز بروز عصبانی‌ترمیشود- عقاید مالیخولیائی پیدا خواهد کرد - هوش وحافظه‌اش کم‌میشود- کارهائی که‌انجام میدهد خیلی کم بهره‌خواهد بود و همین امر بیشتر موجبات ، نارضایتی و عصبانیت اورا فراهم‌می - نماید و در باطن حس حقارت سختی احساس میکند ، پس بطور کلی شخصیت او مختل شده‌است.

این بیخوابی و خستگی همیشه‌به علت بدغذائی هم نیست بلکه امکان دارد بیماریهای داخلی مسبب ان باشند نه فقط پزشك میتواند آنها را جستجو ودرمان نماید .

همچنین پزشك است که میتواند نوع‌داروی خواب‌آور راتجویز کند ، زیرا حالا دیگر تصدیق فرمودید که علت تمام بیخوابیهایی نیست مثلا ممکن است بیخوابی بعلت عصبانیت باشد و داروی مقوی بدتراعصاب را تحریك کندو نتیجه بعکس بدهد .

مثلی است معروف که غذای شب بایستی خیلی سبك باشد- این صحیح است اما نه‌برای کسانیکه روز در خارج فعالیت زیاندارند وناهار غذای کافی و لازم میل نمی‌کنند -اینان باید شب غذای دقی و مقوی میل کنند اما بشرطیکه اولا گوشت وکباب وسوس نخورند ،ثانیا شام را سرشب میل‌کنند نه‌آخر شب -گوشت فقط صبح‌و ظهر باید خورده شود .

بجای گوشت شب بهتراست سوپ یاآش غلیظ یاماهی بی- چربی کباب شده -دوتا زرده تخم‌مرغ یاکمی کره وشیرینی وسبزیهای تازه‌وسالادمخصوصا کاهو- سیب‌زمینی وازاین قبیل میل فرمایند ..

اگرشب غذای لازم خورده نشود معده خالی میماند و نیمه های‌شب متشنج‌شده‌دردناك‌خواهد شد، بالنتیجه شخص را ازخواب بیدار خواهدکرد -بنابراین‌شب رابابد خوب غذا خورد نه‌اینکه زیاد وبدغذاخورد .

ضمنا فقط باید مراقب غذای شب بود و ظهر و صبح هرچه بخواهند بخورند - ابدا - غذای ظهر هم اگر خیلی‌پرچربی وزیاد سرخ کرده‌باشد معده و کبد وقلب واعصاب راخسته کرده رفع‌خواب شب خواهد شد .

بهمین قسم‌چای‌و قهوه که‌اشخاص پر کار روززیادمیل‌میکنند تااعصابشان رابیشتر بکار انداخته بهتر و بیشتر فعالیت کنند- مانع خواب شبشان خواهد شد، بنابراین‌اینچنین اشخاص اگر مبتلابه‌بدخوابی ویا بیخوابی‌شبانه شدند بهتر است چای وقهوه‌شان را برای مدتی بکلی ترك کنند ولوعمل سختی‌باشد .

دم‌کرده‌های خواب‌آور- تیول‌را اگردم کنند خوبست ولیکن حتی میتوانند یك‌قاشق‌دسرخوری رادر یك فنجان آب جوشانده یك قاشق آب بهارنارنج به‌آن اضافه کنند ویکساعت قبل از خواب میل کنند -همچنین دم‌کرده نعناع و بابونه را بهمین طریقه تهیه کرده باکمی شکر یانبات شیرین کرده بعداز غذای شب میل کنند تا خواب راحتی داشته باشند .


**فرش رضوی تلفن ۶۲۸۰۰۰**

خریدار فرشهای کهنه صادراتی یا تعویضی با نو در منازل .

ض

۱-۵ آ-۲۵۵۶۹


# جدول کلمات متقاطع شماره ۳۱۴۶

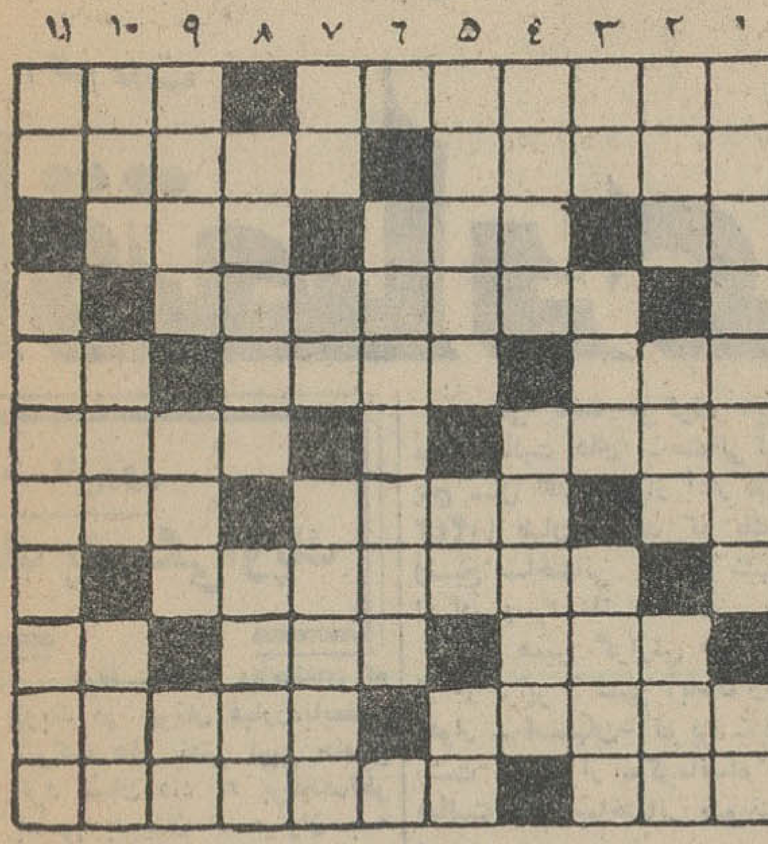

افقی : ۱- فهرست مشخصات اجناس یك کارخانه یاموسسه را گویند - نه‌ترش نه‌شیرین ۲- از ته دریامی‌آید و در گرمابه مکان میکند - از حیوانات عظیم‌الجثه ماقبل تاریخ که حالا هم در سیبری دنبالش میگردند ۳-پراستعمال‌ترین کلمات برای‌هرکس - وقتی‌اتومبیل بی‌روغن راه برود چنین می کند - اگر ثروت نیست سوارش شوید تابرود ۴- چتر است اما نه در تابستان بدست‌میگیرندنه‌درزمستان ! ۵- زودگذر - رودخانه‌ای‌درایران- اسفند معمولا یکی کم‌دارد ۶- از وظیفه خواران خزانه غیبت - شرپامی‌کند و فتنه‌برمی‌انگیزد۷- کاشف باسیل یك بیماری‌خطرناك- معمولا به آدمهای یك‌دنده میگویند- آب‌دهان ۸- دخالت در آن‌کار هرکس نباید باشد ۹- آنچه در دوستی نقش اول را بعهده دارد - خالص - چند سال پیش درحمام سنگلج پیدا شده بود ۱۰- برای‌لاغر شدن باید از میزان مصرف آن کاست - در قلبش غل وغشی ندارد ۱۱- تابرآید تاچار حیاتی هست -در جیب شاگرد مدرسه‌ها باگندم می‌نشیند .

عمودی : ۱- شبه جزیره‌ای درآسیا- قرار بودکوی‌کارمندان بشود ۲- منطقه‌ای صنعتی درآلمان - از چیز هائی که معمولا شهرداری میگذارد و مردم می‌شکنند - اتوکشیده ۳- سربالا بیشتر موجب رسوائی میشود - از بیماریهای جلدی- افلاس‌نامه تمام کرده‌است که درامان خداباشد ۴- اینجا که نیست -پول خارجی ۵- به‌آدمهای وقیح وبی‌تودهن میگویند - از آن طرف بارنك بحرکت درمی‌آید - سنك سبز شکسته ۶- از مسابقات سنگین ودشوارالمپیك که خاطره شکستی را بیاد می‌آورد۷- ناپیدا - اگرپایش لنك نبود خوشخال میشد - گردن بند حیوان ۸- تعلیم دادن وآموختن- شهر های خراب و پریشان ۹- پایان حیات - تن پوش -مهمترین وسیله راه رفتن۱۰- مست وشنگول- آقا- اگر درتن نباشد کالبدی بیش نمی‌ماند ۱۱-شش - واحدی برای چای .

## حل جدول شماره ۳۱۴۵

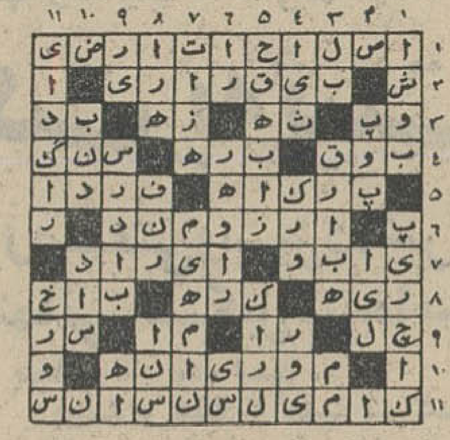


**آدامس خروس نشان**

* دهان را خوشبو

* هضم را آسان

* اعصاب را آرام

* وهوشیار ساز میکند

«زردسه‌خروس»

ایده

# پرنیان پتوی مجانی میدهد!

سرپاسبان پزشکی برنده بلیط دو سره تهران - اروپا وسیله شرکت‌هواپیمائی K.L.M. جایزه خودرا از نماینده شرکت دریافت میدارد.

روابط عمومی پرنیان بنابه‌پیروی‌از نظرات اهالی محترم پایتخت طرح نوی را برای شرکت خریداران پرنیان در سود کارخانه بطریق‌زیر بمورد اجراء گذاشت.

۱- ده در صد از بودجه‌تبلیغات برداشته شد و ده‌درصداز کمیسیون پخش کننده کسر گردید و این ۲۰٪ مستقیما به خریدار محترم در هنگام خرید و در مقابل ارائه کارت تعاون پرنیان و مردم‌پس‌داده خواهد شد.

۲- لطفا در هنگام خرید پتوی پرنیان از نمایشگاه مرکزی معادل وجهی که می‌پردازید کارت‌تعاون پرنیان و مردم دریافت فرمائید و اگر کمی با کاد رفروش پرنیان همکاری‌فرمائید و کارت‌های‌مذ کور را بدیگران واگذار نمائید پتوی خریداری شما خود بخود مجانی خواهد شد زیرا مثلا پتوئی را که با ارائه کارت تعاون پرنیان‌ومردم ۴۸۰ ریال خریداری مینمائید بشما چهار عدد کارت ۱۲۰ ریالی‌تقدیم خواهد شد که باواگذاری آنها بدیگران مبلغ۴۸۰ ریال خود را دریافت خواهید داشت.

امید است این همکاری که مخصوص خانواده ها و دوستان تنظیم گردیده است بتواند مورد قبول و استقبال قرار بگیرد به خصوص اینکه برای زینت اطاق خواب و کادو بدوستان در ایام‌عید هیچ هدیه‌ای ارزنده‌تر از پرنیان نیست .

**اسامی برندگان جوائز قرعه کشی پتو پرنیان روزعیدفطر که هنوز برای دریافت جوائز خود مراجعه ننموده‌اند .**

اسامی برندگان پتوی دو نفره خانمها -فروغ بارز - سلطان‌عاشر زاده - زهرا رحمانی‌پور - اقدس دولابی- مینوبرزین - کیهانه‌دیرینی پور - توران افراسیابی - رحمت زبرجد -پروین میلانی معتمد

آقایان یزدان‌زارعی -محمداصلانی- احمدپوراکبر - مرادخاص‌نوروزی- دکتر آریان اسپیردونوف- حسین جعفری - محمد تقی اکبریان - مسعود بامداد -غلامرضا مقصودی- مسعود خسروپوربیات-رشیدبهرامی ابوالقاسم زارع همدانی -حقری - منوچهر اسفندیاری - شاهرخ ظهریه

**برندگان پتوی یك نفره**

خانمها زینت السادات قائم مقام- شیرین ریاحی - عصمت اسلامی- فریده‌احرابی فرد - پروین‌سلیمی- بتول صدیقی

آقایان ولی‌طاهریان -محمدعرفانی- غلامرضانظرك-نصرت‌الله‌سلیمانی- کامیار مفیدی - مسعود اخوت - رسول احمد زاده - مهدی پژوهی- ابراهیم کریمی -ابراهیم احدیه - عبدالرسول امینی - عباس عزت- اللهی یزدی - عباس نسترن - ابوالقاسم نیك بخش - مسعود عطری - محمود ختائی -شعبانعلی عسکری - علی حاجی‌بابائی -خسرو حبشی زاده اصل

**کارت های جدید**

از فردا صبح کارتهای جدید برای اظهار نظر مشتریان و اهالی محترم پایتخت پخش خواهد شد که آنها هم دارا ی‌جوائز نفیسی مثل جوائز های گذشته میباشدو کسانی که نظریه خود را برای‌ما ارسال دارندعلاوه بر تشکروامتنان از ایشان آنها را در قرعه کشی نیز شرکت خواهیم داد.

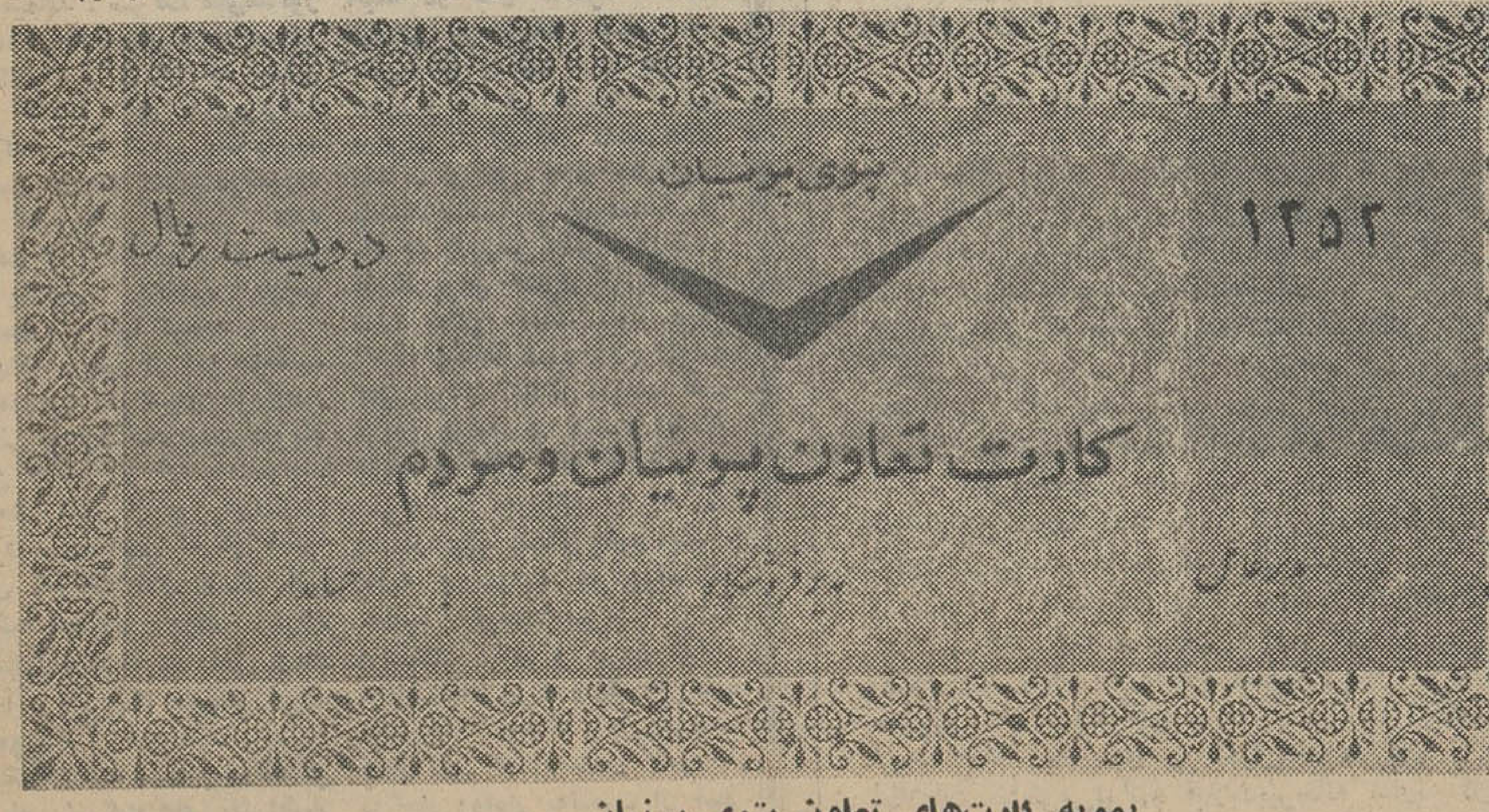


نمونه کارتهای تعاون پتوی پرنیان


# ازامشب درسینماهای آتلانتیک

# ادئون - ایفل - پلازا

«جان‌فورد» تنهاکارگردان عالم سینماکه تاکنون‌چهار جایزه اسکارگرفته تازه‌ترین شاهکار خودرا تقدیم‌میکند

روز شنبه ساعت ۹ر۱۵ بعداز ظهر درسینما پلازا و روز یکشنبه ساعت ۱۱ صبح درسینما آتلانتیک فیلم ۷ زن بزبان انگلیسی نمایش داده میشود.

# اطلاعات اقتصادی

گزارش بانك مركزی حاكیست‌كه‌ازآغازسال ۱۳۳۸ تاپایان ۱۳۴۲ درنه شهر بزرك ایران

# ۹/۴ میلیارد ریال هزینه ساختمان شده

## متجاوز از۸۵ درصد ساختمانهای جدیدمنحصرا مسكونی بوده‌است

بررسی بانك مركزی ایران در مورد فعالیت های ساختمانی كشور در پنج سال گذشته (از آغاز ۱۳۳۸ تا ۱۳۴۲) نشان میدهد كه یك فعالیت وسیع ساختمانی در ۹ شهر بزرك ایران وجود داشته است.

طبق همین گزارش در تهران‌بیش از دو برابر ۹ شهر آبادان وخرمشهر اهواز - اصفهان- تبریز - مشهد - رشت - شیراز -كرمانشاه -همدان فعالیت های ساختمانی صورت گرفته است.

نظیر این‌بررسی د ر۲۲شهر كوچك دیگر بوسیله بانك مركزی جریان دارد.

این آمار نشان میدهد كه در نه شهر مزبور از سال ۱۳۳۸ تا پایان ۱۳۴۲ توسعه قابل ملاحظه‌ای وجود داشته و تعدادكل ساختمانها در این شهر ها برابر ۲۵۴٫۶۴۲ ساختمان برآورده شده است.

از این تعداد ۴۹٫۹۲۵ ساختمان‌یا حدود ۲۰ در صد طی سالهای۱۳۳۸ تا ۱۳۴۲ساخته و تكمیل‌شده‌اند.

*** ساختمانهای مسكونی**

در پایان سال ۱۳۴۲ متجاوز از۸۵ در صد ساختمانهای جدید منحصرا مسكونی بوده و ۹درصد مسكونی و محل كسب (بطورمختلط)و۴٫۵ در صد بازرگانی و بقیه از انواع دیگر بوده است.

هزینه ساختمانهای‌جدید باستثنای زمین بالغ بر ۹٫۴ میلیارد ریال‌است كه مربوط به ۴٫۹ میلیون متر مربع سطح‌زیر بنای این‌ساختمانها میباشد.

**● هزینه ساختمان**

متوسط هزینه‌برای هرمتر مربع‌زیر بنادر ۹شهر بزرك برابر ۱٫۹۲۶ریال بوده است.

سرمایه گذاری در ساختمانهای جدید در هریك از سالهای ۱۳۳۸ تا ۱۳۴۱ مرتبا روبافزایش بوده ولی در سال ۱۳۴۲ كاهش زیادی یافته‌است.

همچنین سطح زیر بنای ساختمان هااز سال ۱۳۳۸ تا ۱۳۴۰ افزایش داشته در حالیكه در هر یك ازسالهای بعدتنزل یافته است واندكی بیش از ۷۶ در صد كلیه ساختمانهای جدید از نوع ساختمانهای یك طبقه‌اند.

**● تعداد خانوارها**

صورت برداری ازساختمانهای‌بخش خصوصی در ۹ شهر بزرك‌در پایان سال **۱۳۴۲** نشان‌میدهد كه**۳۳۸٫۶۸۸** واحد خانوار در كلیه ساختمان ها سكونت داشته‌اندو متوسط آن ۱٫۳۳ واحد خانوار برای هر ساختمان میباشد.

این متوسط برای ساختمانهای‌منحصرآ مسكونی برابر ۱٫۴۵ واحداست.

## مسائل‌روز

### یك پارچگی اوپك

موفقیت قابل ملاحظه‌ای كه اوپك در جریان مبارزه‌بابعضی شركت های نفتی لیبی حاصل كرد نشان داد كه برخلاف‌نظر بعضی بدبینان ، میتوان به فعالیت های این سازمان نسبتا جدیدالتاسیس امید داشت .

البته شركت هائی كه در این مبارزه وارد بودند ، بعضا از جمله شركت های كوچك و باصطلاح شركتهای مستقل و یكی دو شركت بزرك محسوب میشدند ، ولی بهر حال یك پارچگی اوپك ، و طرفداری كامل كشور های نفت خیز از لیبی ، موفقیتی كه حاصل‌شد نتیجه قابل ملاحظه‌ای بود ، كه محتملا بدون وجود تشكیلات اوپك ، حصول به آن امكان پذیر نبود نكته جالب توجهی كه در این مبارزه بچشم میخورد ، این بود كه تقریبا هیچ یك ازكشور های عضو اوپك از مبارزه لیبی و شركتهای نفتی منتفع‌نمیشدند بعبارت دیگر مبارزه فقط یك مبارزه بین دولت لیبی وشركت های كوچك‌بود و هرطرف كه فائق میشد ، ضررو یا نفعی متوجه سایر كشور های نفت خیز نمیگشت و معذلك كلیه كشور های بزرك تولید كننده نفت كه در اوپك عضو هستند اعلام كردند كه تا آخرین لحظه ازلیبی حمایت خواهند كردوانواع مضیقه هارابرای شركت های مذكور فراهم خواهند نمود و بعنوان اولین مضیقه اعلام شد كه از هیچ یك از كشور های اوپك بشركت های مستقل نفتی اجازه اكتشاف و فعالیت داده نخواهد شد مگر آنكه شركت های مذكور نظر دولت لیبی را تامین كنند وهمین‌اولین تصمیم كه در بعضی موارد فورا نتایج آن آشكار شد آن بود كه‌شركت های مستقل نفتی رامتوجه‌وخامت و عواقب كار بنماید .

منجمله در باره موضوع‌اختلافات دولت لیبی و شركت های نفتی باید اشاره كنیم كه دولت‌لیبی مایل بود كه درآمد های نفت‌بر اساس قیمت های تثبیت شده باین كشور پرداخت شود وحال آنكه شركت های نفتی معتقد بودند كه نرخ نفت همان است كه ایشان در بازار ها می - فروشند و باصطلاح‌عقیده‌داشتند كه درآمد و مالیات دولت لیبی بر اساس نرخ های حقیقی و واقعی می‌بایست پرداخت‌شود نه نرخ های مصنوعی نظیرآنچه كه بقول خود ایشان در خلیج فارس و یا خلیج مكزیك معمول است .

اما همه میدانند ، وشركت های نفتی بیش از ایشان ،كه، نرخ های « حقیقی‌و واقعی » نرخ هائی است كه بین‌شركت های نفت و شركت های فرعی ایشان مورد توافق قرار می- گیرد و نرخهائی نیست كه‌نظیر سایر كالا ها بین خریدار و فروشنده مورد موافقت واقع‌شود بهر حال رعایت نظر دولت‌لیبی موجب میشد كه در بعضی‌موارد شركت های مستقل نفتی در هر بشكه ۳۵ سنت بیش از سابق بدولت لیبی بپردازند و در هر صورت مبالغ تازه‌ای كه بمیزان مالیات های ایشان اضافه می شد از میلیونها دلار متجاوزبود و باین جهت شركت های مذكور سخت در برابر دولت لیبی مقاومت كردند و روشن بود كه اگر دولت لیبی در این مبارزه تنها میماند . شركت های‌مذكور باحتمال زیاد موفق میشدند.ولی در كنفرانس اوپك كه چندی پیش تشكیل شد تصمیم‌گرفته شد كه سازمان بطور یك پارچه از لیبی حمایت كند و درصورت لزوم تصمیمات تنبیهی علیه شركت ها اتخاذ نمایند و همین یك پارچگی بالاخره موجب شكست شركتها گردید .

اینك ، پس از این موفقیت در محافل شركتهای بزرك‌این نگرانی بوجود آمده است‌كه‌اوپك ممكن است در آینده موجب ناراحتی های تازه‌ای برای‌ایشان بشود . میدانیم كه از مدتها پیش شركت های بزرك نفتی همیشه امیدوار بایجاد افتراق و نفاق‌و اختلاف در داخل اوپك بوده‌اند ولی یك پارچگی اوپك در مورد لیبی این امید رابسیار ضعیف ساخته است و در محافل نزدیك بشركت های نفتی‌اظهار نظر میشود كه میبایست با واقعیت روبرو شد وامید به تضعیف اوپك را كنار گذاشت .

البته در حال حاضر اختلاف عمده‌ای بین اوپك و شركت‌های نفتی ، جز مسئله قیمت هاوجود ندارد و در طی یكسال گذشته مدیران شركت های نفت‌برخلاف چند سال قبل ناچار بمذاكرات باصطلاح سیاسی نبوده‌اند ولی باتوجه بكوشش هائی‌كه ازجانب اوپك برای كنترل تولید آغاز شده ممكن است بار دیگر اختلافات آغاز شود ، زیرادولت های تولید كننده مایلند كه فرمان تولید در دست ایشان باشد و حال آنكه شركت ها اصرارزیاد دارندكه نظیرگذشته اختیار تولید متعلق بخود ایشان باشد و بتوانند هر موقع كه تصمیم گرفتند میزان تولید عربستان راكم و میزان تولید عراق رابالا ببرند و یا روش‌های عكس اتخاذ نمایند و باین‌ترتیب همان طور كه دیده‌ایم، كشورها راناچار ووادار به‌تبعیت از خود بنمایند .

گزارش اداره ثبت شركتها ومالكیت صنعتی‌در دیماه گذشته حاكیست‌كه:

# ۶۷ شركت به‌ثبت رسید

## ده‌شركت برای‌امور صنعتی‌وسیزده‌شركت‌برای كارهای ساختمانی تشكیل‌شده‌است

آقای‌مهدی‌نراقی رئیس اداره ثبت شركتها و مالكیت صنعتی ضمن گزارشی راجع به كارهای انجام شده اداره مزبور در دیماه متذكر شده است :

در دیماه **۱۳۴۴** شصت و شش شركت داخلی‌ویك شركت‌خارجی به ثبت رسیده است كه نوزده شركت سهامی - سی و هشت شركت بامسئولیت محدود - دو شركت نسبی و دوشركت‌تضامنی و شش شركت تعاونی بوده‌است. از نظر نوع فعالیت یك شركت برای كارهای كشاورزی و یك شركت برای استخراج‌معادن وده شركت برای‌امور صنعتی وسیزده شركت برای كارهای ساختمانی وبیست و شش شركت برای امور بازرگانی و شانزده شركت برای خدمات تاسیس یافته است ..... جمع‌كل‌سرمایه‌ای‌كه این‌شركتها اعلام كرده‌اند اعم از نقدی‌وتعهدی یكصد و هفتاد و سه میلیون و نهصد و هشتهزار و چهار صد و پنجاه ریال بوده است .

درصد و هفتاد و هشت شركت ثبت‌شده سابق تغییراتی داده‌شده است‌كه بیشترآن مربوط‌به‌تجدید انتخاب مدیران شركت‌بوده‌است.

دراین ماه شش شركت داخلی ویك شركت خارجی بعلت تصمیم شركاء برچیده شده است .

*** موسسات غیر تجارتی**

در یكماهه دی امسال چهار موسسه‌غیرتجارتی‌تاسیس‌یافته و در موسسات ثبت شده سابق هفت تغییر داده شده است .

*** ثبت دفاتر بازرگانی**

دراین ماه بازرگانان وشركت های بازرگانی سی و پنج اظهار نامه جدید تسلیم كرده‌اند وهفت بازرگان ازشغل بازرگانی‌منصرف شده‌اند و چهل گواهی نامه برای بازرگانان سابق صادر شده است تا كارت بازرگانی خودرا تمدید كنند .

**● ثبت علائم بازرگانی**

دراین ماه دویست و دوازده تقاضای علامت بازرگانی از ایران وكشورهای خارج‌باین اداره‌رسیده است كه در جریان رسیدگی بوده صدویازده علامت از ایران وخارج بثبت رسیده است .

*** ثبت اختراعات**

دراین ماه چهل وچهار تقاضای ثبت‌اختراع ازایران و سایركشور ها واصل شده است كه درجریان رسیدگی و ثبت است ..... واز اختراعات سابق كه در جریان رسیدگی بود سی و شش اختراع بثبت رسیده است .

**● پلمپ دفاتر تجارتی**

در دیماه امسال سه هزار و دویست جلد دفتر بازرگانی‌متعلق به بازرگانان و شركتهای تجارتی پلمب و شماره گذاری شده‌است.

**● درآمد**

درآمد این اداره بابت حق‌الثبت شركتها وعلائم بازرگانی‌واختراعات و موسسات غیرتجارتی و فروش اوراق بهادار دومیلیون و صد وده هزار و صد وهفت ریال‌بوده‌است.

## اعضای هیئت مدیره ۷ كارخانه دولتی انتخاب شدند

### پس ازثبت هرشركت جدید، اوراق سهام كارخانه منتشر میشود

آقای مهندس فره‌گزلو رئیس‌هیات مدیره ومدیر عامل شركت سهامی كارخانجات ایران بخبرنگار ما اظهار داشت : ۷شركت‌برای كارخانه‌هائیكه قرار است در مرحله‌اول بفروش‌برسند به‌ثبت رسیده وتشریفات قانونی آنها انجام گرفته است.

اعضای هیات مدیره این شركتها بیانت اعتبارات كشاورزی و عمران روستائی ایران معرفی خواهند شد تا اوراق سهام كارخانه‌ها دا امضاء كنند وكار انتشار سهام بمرحله‌اجرا درآید.

هفت كارخانه‌ای‌كه شركت‌های‌آنها به‌ثبت رسیده عبارتست‌از كارخانه‌های نساجی بهشهر ،شاهی ،گونی‌بافی ، كنسروشاهی ، قند مرودشت ، قند شازند ، قند شاه‌آباد.

آگهی انتشار اوراق سهام این كارخانه‌ها بزودی منتشر خواهد شد.

ضمنا عملیات به‌ثبت رسیدن ۴ كارخانه گلیسرین، روغن‌كشی‌ورامین قندكرج و سیمان ری در حال انجام است.


## كلاس مخصوص شیرینی پزی

بمدت یك ماه

ازیكشنبه ۲۴ بهمن‌ماه ، هفته‌ای یك روز زیرنظر خانم گریگوریان تشكیل میشود

برای نامنویسی بدبیرخانه انجمن دوشیزگان و بانوان (خیابان فرصت شاهرضا - شماره ۷۳- تلفن ۶۹۷۱۵ و ۶۴۴۹۶) مراجعه فرمائید.


## آگهی مزایده

اداره تصفیه تهران قائممقام آرام بوداغیان ورشكسته سه‌دانك اعیانی باغ پلاك شماره ۱۰۶۸ فرعی از ۱۶۲ اصلی واقعه درقریه كرج اشتراكی آرام بوداغیان با ورثه‌مرحوم‌پارسارا كه كارشناس مساحت كل ششدانك را ۲۱۱۷۰٫۳۰ متر تعین كرده‌و از این مقدار ۱۲۰۶٫۱۰ متر آن جزء خیابان شده و سهم ورشكسته به مبلغ ۱۲۴۷۷۶۲٫۵۰ ریال (یك میلیون و دویست و چهل و هفت هزار وهفتصد وشصت و دوریال وپنجاه دینار ) ارزیابی‌شده با شرایط زیربفروش میرساند .

۱-فروش‌نقدی است وحداكثر مهلت برای پرداخت‌بها سه‌ماه استو انتقال‌قطعی وتسلیم مورد معامله پس‌از پرداخت كلیه بها انجام خواهد شد .

۲-كلیه هزینه های مربوط بانجام معامله از هر جهت و هر قبیل از جمله هزینه‌انتشارآگهی وتنظیم سند و مالیات‌برمعاملات وعوارض مربوط به معامله واخذ مفاصا حساب بعهده‌خریداراست

۳- ۵ درصد بهای ارزیابی شده قبلا باید برای شركت در مزایده اسناد خزانه بصندوق اداره تصفیه سپرده شود .

۴-طالبین‌باید پیشنهادات خودرا در پاكت لاك و مهر شده با قید جمله (برای شركت در مزایده با غ)آرام بوداغیان دركرج) وبانضمام قبض سپرده و ذكر مشخصات كامل و آدرس خود تا ساعت ده روز پنجشنبه ۱۹اسفند ماه ۴۴ بدبیر خانه اداره كل تصفیه تسلیم ورسید دریافت‌دارند.

۵-پیشنهاداتی كه فاقد سپرده‌باشد یابرخلاف شرایط مذكوردراین آگهی باشد ترتیب اثر داده نخواهد شد واداره‌تصفیه تهران‌در رد یاقبول كلیه پیشنهادات مختار است .

۶- در صورتیكه برنده مزایده ظرف یكهفته پس از اعلام اداره تصفیه ازپرداخت‌بهاوانجام معامله خودداری نماید مزایده‌تجدید خواهد شدو پیشنهاد دهنده مسئول خسارات وكسر قیمتی‌است،كه ازتجدید مزایده حاصل شود كه بدوا از محل سپرده اوبرداشت ودرصورت عدم‌تكافوسپرده از اووصول خواهد شد .

۷-پاكات‌واصله درساعت ۱۱روز نوزده اسفند ماه ۴۴( روز وصول پیشنهادات) در اداره تصفیه تهران باز و قرائت خواهدشد حضورپیشنهاد دهندگان درجلسه مزایده آزاد است ودر صورت لزوم مزایده حضوری نیز بعمل خواهد آمد طالبین برای كسب اطلاعات بیشتر‌می‌توانند قبلابدبیرخانه اداره كل تصفیه مراجعه نمایند

رئیس‌اداره تصفیه تهران

# نیازمندیها

## استخدام

**چند نفر خانم و آقا**

پس از ۳۰ روز تعلیم حسابداری‌عالی و دفتر داری دوبل استخدام میشوند تلفن ۳۰۳۱۷۳

۶-۱ آ-۳۰۴۴

**ازبین ده نفرخانم باتعهد**

دیدن یك دوره سه ماهه آرایش سه نفر با ماهی ۷۵۰۰ الی۱۲۰۰۰ریال استخدام میشوند تلفن ۳۷۳۰۰

۳-۱ آ-۲۷۲۵۹

**كارخانه‌های صنعتی آزمایش**

عده‌ای كارگر كه باكار ماشین آلات مخصوص تولید پلاستیك آشنائی داشته وحداقل دو سال سابقه كار داشته باشند پس از آزمایش كافی استخدام میكند .

داوطلبین میتوانند با در دست داشتن برك معافی و یا انجام خدمت نظام وظیفه به كارگزینی كارخانه‌ها واقع در جاده آبعلی كیلو متر ۱۲ سه راه آزمایش مراجعه نمایند .

۳-۱ آ-۳۹۹۷۶

**یك كارخانه تولیدی**

جهت تكمیل كادر خود بافراد زیر نیازمند است .

یكنفر مهندس مكانیك باسابقه حد اقل ۵سال كار در موسسات صنعتی جهت سرپرستی كارخانه .

یكنفر متخصص در رشته برق و الكتریك دیپلمه هنرستان صنعتی .

سه نفر كارگر كمد ساز باسابقه حداقل ۵سال كار

یكنفر كارگر سوهانكار .

یكنفر كارگر قالبساز

ازداوطلبین بكار خواهشمند است به راهنمای شماره۴۷۲روزنامه‌اطلاعات مراجعه نمایند .

۳-۱ آ-۴۰۲۳۰

**یك شركت مهم‌تجارتی**

یكنفر ماشین نویس كه مطالب‌فارسی و لاتین رابتواند باسرعت بدون غلط ماشین نماید برای تمام وقت استخدام مینماید واجدین شرائط تقاضای‌خود راباذكر سوابق كار وتحصیلات‌توسط شماره ۴۷۳ همین روزنامه ارسال دارند

**آگهی استخدام :**

كارخانه ریسندگی و بافندگی تاج اصفهان احتیاج بچند نفر تكنسین با سابقه و كارگران باتجربه دررشته های مختلف زیر :

۱- در قسمت ریسندگی -بافندگی- برق -رنگرزی -تكمیل - رفوگری- بخار -تهویه دارد داوطلبان بكارخانه تاج اصفهان در ۲۰ كلو متری جاده تهران باصفهان و یا خیابان سعدی شماره ۴۳۵دفتر مركزی‌شركت تاج مراجعه نمایند تاپس از بررسی‌ترتیب استخدام آنان داده شود .

شركت سهامی تولیدی ریسندگی و بافندگی تاج اصفهان

۱۵-۱ آ-۳۸۶۳۰

**«آگهی استخدام»**

بیك‌نفر ماشین نویس انگلیسی كه حداقل روزانه ۸ ساعت مشغول كار باشد نیازمندیم . داوطلبان تقاضانامه خودرا كه حاوی میزان معلومات و سابقه اشتغال و حقوق مورددرخواست باشد بایك نسخه رونوشت‌شناسنامه و آخرین عكس داوطلب وسیله‌صندوق پستی ۲۳۸۰ ارسال دارند .

۳-۱ آ-۲۷۱۹۵

**چندنفر فروشنده كفش**

زنانه نیازمندیم باتلفن‌شماره۳۰۴۸۳۴ تماس بگیرید .

۲-۱ آ-۲۷۵۰۳

**بچندنفر خیاط مرد**

نیازمندیم دوزندگی میرزائی تلفن ۷۸۲۵۴

۲-۱ آ-۳۰۷۳

**مركز پزشكی فیروزگر**

تعدادی پرستار فارغ‌التحصیل از آموزشگاههای عالی پرستاری استخدام مینماید . داوطلبین میتوانند برای مصاحبه حضوری بمركز پزشكی‌فیروزگر مراجعه نمایند .

۳-۱ آ-۴۰۴۰۶

**به ویزیتور نیازمندیم**

سازمان ایران آرشیو فروردین‌شمالی شماره ۲۱ تلفن -۶۱۲۴۷۵

آ-۲۷۴۱۷

**كارگزینی شركت سهامی**

ماشینهای راه سازی برای شعبات شهرستانها چند دیپلمه جوان معاف از خدمت باآشنائی كامل بزبان انگلیسی استخدام مینماید . كسانی كه سابقه فروشندگی‌قطعات‌یدكی‌داشته و یا كاتالك و كتب قطعات آشناباشند ترجیح دارند . حقوق قطعی منتخبین باتوافق آنان پس از طی دوره سه ماهه آموزش تعیین خواهد گردید .

آدرس : سعدی شمالی - ۱۶۸ ساختمان وهابزاده تلفن : ۳۶۸۹۱ - ۳۰۳۳۲۶

آ- ۴۰۳۵۰

WANTED

For immediate employment in a radio and TV cabinet making factory in a function leading to a managerial position, an Iranian man with college education (preferably degree in mechanical engineering), a good knowledge of English.

Preference will be given to those with experience or knowledge of wood working technics.

Experience in position of leadership and planning essential.

Attractive salary and very good scope of progress for right candidate.

Application in own handwriting with a recent photograph addressed to:
c/o Philips Iran Ltd.
Personnel Dept.,
P.O. Box 1297,
Tehran.

**سكرتر**

مسلط بزبان انگلیسی و شورت‌هند وماشین نویسی لاتین باحقوق مكفی استخدام میشود شركت ارج شوش شرقی تلفن ۵۵۲۹۱

۴-۱ ا-۳۹۸۳۰

**چند كارگر تراشكار**

مورد لزوم است بتلفن ۸۶۱۲۴ از ساعت ۸ شب به بعد مراجعه شود .

۳-۱ آ-۳۰۵۶

## رستورانهای خانوادگی

**توجه توجه**

**تلفن ۴۳۴۱۳**

برای رفاه مشتریان و خانواده‌های محترم‌رستوران‌پروانه‌طلائی (نیویورك سابق) واقع در چهار راه‌كالج‌آماده پذیرائی میباشد ضمنا همه روزه‌چلو كباب حاضر است

۱۰-۱ آ-۲۹۹۶

**یگانه تعمیرگاه مجاز**

تلویزیون ،رادیو

ضبط صوت وگرامافون

ساخت

فیلیپس - زینس

سیرا و مدیاتور

تعمیرگاه شركت سهامی فیلیپس ایران

خیابان شاهرضا ـ ساختمان فیلیپس

تلفن ۸۵-۶۱۲۲۸۱

# كلاس منشیگری

از كلیه كسانیكه در كلاس‌منشی- گری كاخ‌دانش نامنویسی كرده‌اند خواهشمند است روز ۲شنبه دوم‌اسفند ساعت ۴بعداز ظهر درشعبه‌فرانسه این انجمن حضور بهمرسانند . برای این كلاس چند نفر شاگرد جدیدپذیرفته میشود .

**كلاس نقشه‌كشی**

كلاس جدید نقشه كشی ازروز۲۲ بهمن ماه بااستفاده از مدرن‌ترین میز هاووسائل نقشه كشی تشكیل‌میشود. صورت كسانیكه بمعرفی ما استخدام شده‌اند در دفتر كاخ دانش موجود است.

**كاخ دانش**

خیابان نادری . پاساژ معتمد . خیابان فرانسه . كوچه مرجان .

## جویای كار

**راننده پایه دو شخصی**

با سواد مودب با حداقل حقوق صبح ها جویای كار است لطفا با تلفن ۳۱۵۳۳ مكالمه فرمائید .

**دونفر دوشیزه دانشجوی**

چهارم پزشكی وارد به امورتزریقات و پانسمان و كمك های اولیه بطور كامل جویای كار تمام وقت باستثنای صبحها در مطب یابیمارستان و یا ویزیتوری بطور اشتراكی یا انفرادی هستند داوطلبان با راهنمای شماره ۴۷۰ مكاتبه نمایند.

۳-۱ آ-۲۷۲۵۵

**راننده ۲ شخصی مجرد**

وضامن معتبر و وارد بامور خانه‌حاضر است با كمترین حقوقی كار كند براهنمای شماره ۴۷۴ اطلاعات مراجعه فرمائید .

آ-۲۷۴۷۵

**دیپلم ریاضی متاهل فارغ التحصیل**

از ساعت ۱۷ ببعد آماده تدریس خصوصی تاسیكل اول و یاجویای‌كار در موسسات خصوصی است ازساعت ۱۷تا۱۸ بتلفن ۳۲۴۸۲ مراجعه‌فرمائید

آ-۲۷۴۳۷

## گم شده

**بدینوسیله باطلاع عموم**

میرساند سه‌برك چكهای سفید عهده بانك صادرات ایران شعبه حسام - السلطنه بشماره های ۷۲۴۷۰۳ - ۷۲۴۷۰۵ و ۷۲۴۷۰۶ از سری ۱۱-۲۴ از شماره حساب ۷۳۵ اینجانب یداله صمداللهی مفقود شده چكهای نامبرده از درجه اعتبار ساقط است .

آ-۲۷۴۶۱

**چهار جلد سند مالكیت**

بنام‌جرجیس‌پانوسی‌مربوط‌به بخش ۱۱ شمیران مفقود شده از جوینده خواهشمند است به بنگاه ساعی خیابان‌پهلوی چهارراه شاه تلفن ۴۳۱۵۷ تحویل و مژدگانی‌دریافت دارد.

۲-۱ آ-۲۷۵۱۹

## سالن مد و آرایش

**گروه هنری موج**

آموزشگاه آرایش با امتیاز رسمی وزارت آموزش و پرورش جهت فن آرایش‌مو وزیبائی‌صورت گیسوی مصنوعی و مانیكور هنرجو میپذیرد دیپلم رسمی و گیسوی‌موج داده میشود ضمنا بزودی كلاس های **گلسازی‌خیاطی‌ماشین‌نویسی‌وانگلیسی** در این آموزشگاه دایر و هنرجویانی كه‌كلیه متد تعلیمی این آموزشگاه‌را فرا گیرند در شهریه آنها ۲۵ در صد تخفیف داده خواهد شد .

شاهرضا مقابل دانشگاه فخررازی چهار راه سزاوار شماره ۱۸۴

۱۳-۱ آ-۲۸۷۵

**آموزشگاه آرایش بانو (روزالی)**

زیر نظر مادام روزا هنرجو میپذیرد چشمت‌الدوله چهارراه‌فروردین۶۸۴۴۶

۱۰-۱ آ-۳۰۵۷

**آموزشگاه آرایش وزیبائی ماهان**

**با امتیاز رسمی از وزارت آموزش و پرورش**

برای دوره جدید هنر جو میپذیرد - خیابان دروازه شمیران مابین فخر آباد و میدان سینا .

۱۵-۱ آ-۳۰۴۷

**اطلاعیه آموزشگاه فتن**

از پانزدهم بهمن ماه در كلاسهای عالی این آموزشگاه میزانپلی ۳۰ریال رنك ۱۵۰ ریال خیابان پهلوی‌نرسیده به چهار راه تخت جمشید شماره ۱۰۴

**در آموزشگاه هنر**

كلیه متدآرایش سرو صورت رادر مدت كوتاهی بانازلترین بهاء تعلیم و دیپلم میدهد سه‌راه‌ژاله جنب‌دبیرستان اتحاد تلفن ۳۰۴۴۷۳

۲۶-۱ آ-۲۹۲۷۱

**آموزشگاه و آرایش مو**

**وزیبائی ماساژ پریسای و شبنم زیر نظر بانوان زال‌بیگی و مارگریت معتضدی و معلمین آلمانی** دایر‌میشود برای ثبت نام همه روزه بعد از ظهر ها مقابل پمپ بنزین سینما دیانا بیست متری اول تلفن ۴۰۳۲۳

۶۶-۱ آ-۲۸۶۹

## آگهیهای متفرقه

**سسسسوی مبل وفرش**

**كلین سرویس مهر**

نظافت مبلمان با اسلوب جدید وفرش بوسیله دستگاه اتوماتیك برقی در جای خود تحت نظر كارشناس فنی تلفن ۹۵۲۵۴۶

۳۰-۱ آ-۳۰۵۳

**كالج بار**

بارکش شهر وحومه مبتكر بیمه اثاثیه

تلفن ۴۱۱۱۱ ۶۱۱۱۱۱

**تانكر سازی لوپ**

تانكر از ۵۰۰ تا ۵۰۰۰۰لیترموجود سفارشات لغایت ۴۸ساعته تحویل میگردد. نشانی خیابان قزوین نرسیده سه‌راه آذری تلفن ۹۴۴۱۴

۲۶-۱ آ-۲۹۷۰

**آموزشگاه آرایش زاهدی**

زیرنظرخانم شرافت زاهدی

دیپلم پاریس وآلمان هنرجو میپذیرد

امیریه مقابل‌ایستگاه قلعه وزیر

تلفن ۲۸۷۴۴

**گرمابه مجلل افتتاح شد**

سه‌راه شاه اول خیابان گودرز كه دارای ۲۰ دستگاه نمره و ۲دستگاه آن دارای وان میباشد تلفن ۴۰۴۷۸

۳۰-۱ آ-۲۷۶۱

**پیراهن مبل ۵۳۵۰۰**

تعویض پارچه مبل ۵۳۵۰۰ پرده‌دوزی مبل خیام ۵۳۵۰۰

۲۶-۱ آ-۲۹۲۰

**اطلاعیه**

فراورده‌های لبنیاتی برادران شكلی

مركزفروش كره‌وپنیر پاستوریزه بلغاری انواع كره‌های خارجی‌و داخلی و تخم مرغ روز و عسل سبلان تهران خیابان خیام‌تلفن های ۲۸۷۹۶ و ۲۵۸۱۳

۱۵-۱ آ-۲۸۷۲

**یك ابتكار جدید**

مبل‌های شما در جای خود بوسیله موسسه هما بامتخصصین كار آزموده با۲۵٪ تخفیف‌تمیزمی كند‌تلفن۹۵۱۹۹۱

۱۵-۱ آ-۲۹۴۲

**آهنكار سازنده بهترین‌درب**

وپنجره پروفیل واسكلت های فلزی بانازلترین قیمت تلفن ۸۸۰۳۴۷

۶-۱ آ-۳۰۶۷

**چكهای شمارا نقدا خریداریم تلفن ۴۲۰۸۶**

۳-۱ آ-۳۰۶۹

**خشك شوئی مبلمان‌وفرش**

شركت پرویر با مسئولیت محدود مبلمان و فرش شمارا در كمترین‌مدت برجاخشك شوئی‌مینمایدتلفن۶۱۲۴۰۲

۱۵-۱ آ- ۳۸۳۷

**كرایه هر نوع ماشین‌تحریر**

بنگاه فنی ناصر تلفن ۷۵۶۲۰۵

۱۳-۱ آ-۲۹۸۴

**كنترات غذا**

كارخانه‌ای در جاده كرج نهار۲۲۰ كارگرو ۶۰ نفر كارمند خودرا كنترات میدهد .

كلیه وسایل اولیه طبخ وسرویس لازمه موجود است .

نوع غذا ایرانی خواهد بود .

پیشنهاد دهندگان با تعیین بهای هرنوع غذا وسیله صندوق پستی۲۸۵۵ مكاتبه نمایند .

**نظافت مبلمان ادیب**

تحت نظر متخصصین كارآزموده مبل های شما را بانضمام تشك های‌ماشین درجای خود تمیز میكند تلفن۹۵۲۴۵۴

۱۰-۱ آ-۲۹۱۴

**فروش موتور مولدبرق**

چند دستگاه موتور مولد برق ازه۵ كیلوات تا۲۵۰ كیلوات بفروش می رسد . تلفن ۳۵۸۰۳

۳-۱ آ-۲۷۱۹۳

**كارخانه مصنوعات فلزی ایراندوست**

اقساط‌وعوت‌میشود

ازنمایشگاه وفروشگاه شماره ۲

مقابل درشمالی كالج داد‌گستری‌ تلفن ۳۲۶۹۷

نمایشگاه فروشگاه شماره ۲ روز‌های تعطیل از ۸ صبح الی ۸ شب باز است

## خرید اثاثیه

**فقط یکبار تلفنا امتحان کنید**
**بازرگانی فردوست تلفن ۷۵۷۶۸۵**
کلیه فرشهای کهنه و نو شما را تحت نظر کارشناسان مجرب جهت صادرات باروپا و امریکا بیش از سایرین خریداری مینماید و طی چند سال گذشته موسسه ما صداقت و درستی وانصاف خودرا به هزاران خانواده که بما مراجعه نمودند ثابت کرده است .
۱-۱۰ آ-۳۰۴۲

**فروشگاه کالای مرکزی**
**بهتر میخرد تلفن ۶۵۰۰۵۷**
همه نوع یخچال ، تلویزیون ، اجاق گاز ، قالی و قالیچه ، رادیو گرام ، ضبط‌صوت شما را نقدا درمحل‌خریدار است. نشانی خیابان شاه چهار راه گلشن .

**فروشگاه شریفی**
**تلفن ۳۶۸۰۳**
جدیدترین موسسه‌ایست که درخرید و فروش کلیه لوازمات خانگی ازقبیل قالی - قالیچه نوو کهنه بانضمام یخچال - تلویزیون - ضبط صوت و غیره را بقیمت عادلانه در محل خریدار است سه راه امین حضور
۱-۳۰ آ-۳۰۴۳

توجه - توجه - توجه
**موسسه ۷۷ تلفن ۴۸۶۲۴**
این موسسه کلیه اجناس دست دوم شما را از قبیل یخچال ، تلویزیون، فرش ، قالیچه و رادیوگرام مجانا ارزیابی در صورت تمایل خریدار است .

**نمایشگاه ایران کالا**
خیابان شاه چهارراه گلشن
تلفن ۴۵۶۸۹ - ۴۵۶۸۶
هر نوع اثاثیه منزل شما را بهتر از دیگران خریدار است .

**فروشگاه گلشن**
**تلفن های ۶۸۷۱۴و ۶۸۰۱۴**
منصف‌ترین خریدار کالای دست دوم قالی‌واثاثیه منزل خریداریم‌خیابان شاه گلشن مقابل پمپ بنزین

**فروشگاه پیروز تلفن۶۸۱۳۸**
فرش کهنه و نو در هر اندازه‌وسایر اثاثیه‌خانه شما را بهتر از دیگران منصفانه نقدا خریداریم خیابان شاه چهار راه پیروز .

**شرکت فرش شهرستانی**
قالیهای کهنه شما را جهت‌صادرات بقیمت نقدی بهتر از دیگران‌خریداریم فلکه حسن آباد تلفن ۶۶۶۸۷
۱-۳۰ آ-۳۰۱۹

**فروشگاه بهار -سرچشمه**
خریدار عادلانه انواع فرش و اثاثیه منزل و تعویض هرگونه فرش کهنه بانو تلفن ۳۳۵۶۹
۱-۳۰ آ-۲۹۸۸

**فروشگاه سعید - سرچشمه**
تلفن های ۵۸۱۶۱۸ و ۳۸۶۶۷
کلیه اثاث خانگی شما را عادلانه خریداریم مخصوصا فرشهای سنگین قیمت .

**فروشگاه ماه تلفن ۳۳۶۷۵**
کلیه لوازم منزل شما را بانضمام فرشهای کهنه و نو بهتر و بیشتر از دیگران خریداریم سه راه مین حضور

**فروشگاه و نمایشگاه‌آسیا**
**تلفن ۶۱۲۸۳۲**
یخچال. تلویزیون . اجاق گاز و فرش عادلانه خریداریم شاه چهارراه پیروز.

**فروشگاه‌کیهان تلفن۶۲۳۷۷۶**
بهترین خریدار نقدی فرشهای کهنه و نو مخصوصا قالی های سنگین‌قیمت شما را جهت صادرات خریداریم خیابان روزولت سه راه دیبا

**فرش شرق**
فرشهای سالم وسائیده شمارا به قیمت صادرات خریداریم تلفن مغازه ۲۶۴۵۹ منزل ۷۵۷۳۸۸

**فروشگاه‌فردشیراز ۶۲۳۴۰۲**
خریدار یخچال ، تلویزیون ، اجاق گاز ، فرش نو وکهنه و سایر لوازم منزل

**فروشگاه‌شایان تلفن ۶۱۳۳۸۱**
فرش کهنه ونو . تلویزیون ، اجاق گاز . یخچال و سایر لوازم منزل نقدا خریداریم

**فرش - فرش**
شرکت صادرات‌فرش عالی تهران فرشهای شمارا بقیمت صادرات‌آلماز خریدار است تلفن ۲۲۴۱۸ و۶۸۰۱۴

**فروشگاه فروردین ۶۱۱۶۵۵**
قالی ، یخچال ، تلویزیون ،رادیو گرام‌وسایر اثاثیه‌منزل‌شما راخریداریم

**فروشگاه‌حسان‌تلفن۵۸۱۵۵۸**
همه نوع فرش نو و کهنه وسایر لوازم شما را بقیمت عادلانه خریداریم

**فرش صادرات تلفن ۴۳۰۸۵**
بهترین‌خریدار قالیهای نو و کهنه

## فروش اثاثیه

**نمایشگاه ایران کالا**
خیابان شاه چهارراه گلشن
تلفن ۴۵۶۸۹ - ۴۵۶۸۶
انواع مبل- میزوصندلی- سرویس اطاق خواب های مدل‌جدید وانواع قالی های بافت کاشان - کرمان - تبریز و غیره را باندازه های مختلف موجود دارد و بقیمتی‌میفروشد که‌شما ازارزانی قیمت آن تعجب مینمائید
۱-۱۴ آ-۲۹۸۳

**فروشگاه فرش کاشان**
فروش انواع فرش کاشان دست و معاوضه با فرشهای مستعمل بقیمت عادله بازار سرای بوعلی ۲۴۱۸۸ سلیمانی
۱-۳۰ آ-۲۹۹۵

**فرش کاشان یا طلای ناب**
عالیترین قالی و قالیچه کاشان نقدو اقساط بازار کفاشها سرای بوعلی نو فرش اطمینان ۵۴۴۹۲
۱-۱۰ ۳۰۲۰

**نمایشگاه مبل سعید**
عالیترین مبلمان ده ماهه نقدواقساط
نشانی-خیابان شاه فرش ۲۰متری دوم تلفن ۶۱۳۱۶۶

## تعمیرات

**سرویس تلویزیون کیانوس**
**تلفن ۴۹۶۳۹**
تعمیر تلویزیونهای فیلیپس ،شاوب لورنس ، R.C.A. بلاپونکت، کوبا، دمونت ، گراندیک ،صبا ، سیبرا زیمنس پای ، وستینگهاوس و غیره باسرویس مجهز سیاردرمنازل
۱-۳۰ آ-۳۰۱۸

**قابل‌توجه دارندگان‌تلویزیون**
تعمیرگاه F.M. زیر نظر متخصصین سابق کمپانیهای فیلیپس و زیمنس تلویزیون شماهر مارکی باشد با نصف هزینه کمپانیهای مزبور تعمیر وگارانتی مینماید تلفن ۴۹۰۷۴
۱-۲۶ آ-۲۹۴۴

**سرویس تلویزیون دمونت**
**نادری - تلفن ۶۱۳۱۷۹**
تعمیر تلویزیونهای شاوب لورنس، فیلیپس ، مدیاتور، R.C.A. هیتاچی، وستینگهاوس ، گرندویك ،تلفونكن، بلاپونکت، امرسون در منازل‌زیرنظر متخصصین‌ورزیده‌باسرویس‌مجهز سیار

شرکت سهامی صنعتی جنرال
**سرویس جنرال**
خواهشمنداست برای نصب و بازدید
آبگرمکن بخاری یخچال اجاق گاز جنرال
با تلفن ۶۹۷۲۰ و ۴۷۴۸۹ تماس بگیرید

**سرویس تلویزیون گارانتی**
**تلفن ۶۲۸۳۷۱**
سرویس تلویزیون های ، سیبرا ، دمونت ، تلفونکن ، شاوب لورنس آدا ، مدیاتور و انواع مارکهای دیگر در منازل باسرویس مجهزسیار
۱-۲۶ آ-۲۸۷۶

**مهندسی رادیوتلویزیون‌ثابتی**
تعمیر تلویزیونهای اروپائی و آمریکائی تحت نظر متخصصین فارغ-التحصیل آمریکا . خیابان شاه مقابل سینما نیاگارا تلفن ۶۹۱۷۰۱
۱-۲۶ آ-۲۹۵۱

**کارخانه قالی شوئی ابر**
مجهز بدستگاه گرمخانه ودستگاه ابگیری،رفوگری ،لکه‌برداری،پرداخت دارکشی ودواشوئی سفارشات ارزان تمیز ، سریع‌بااصول فنی انجام‌میشود. سرویس حمل ونقل مجانی است‌تلفن ۲۶۸۸۹

**سرویس اطلس ۶۲۱۰۶۸**
تعمیرات تلویزیون یخچال کولر رادیو گرام جاده‌پهلوی اول تخت‌طاوس
۱-۲۶ آ-۲۸۱۷

**سرویس تلویزیون فیلیپس**
زیمنس ، شاوب لورنس - بلاپونکت باضمانت نامه‌کتبی تلفن ۴۲۳۲۷
۱-۳۰ آ-۲۷۹۰

**تلویزیون سرویس R.C.A.**
تلفن های ۴۸۵۳۳ و ۶۸۵۹۸تعمیر کلیه مارکها تلویزیون

تعمیرگاه یخچال نوروز تلفن۷۵۰۴۸
۱-۲۶ آ-۲۹۸۶

**شرکت مهندسین تلویزیون**
باکار مزدکم سرویس سیار تعمیرهمه نوع تلویزیون تلفن ۶۱۱۲۳۴
۱-۲۶ آ-۳۰۷۶

# بخاری

**موسسه مارکو تلفن ۷۵۴۷۵**
بمدیریت والودیمار دریان رئیس سابق اداره سرویس کارخانه ارج‌طرح واجراء کلیه کارهای فنی ساختمان تهویه -شوفاژ نصب و تعمیر کولر - یخچال -آبگرمکن - بخاری جاده‌قدیم شمیران مقابل کلانتری‌سوار پلاك۸۹۴
۱-۲۶ آ-۲۸۱۶

**کارگاه امپایر تلفن ۷۳۱۵۷**
سرویس بخاری و ابگرمکن
۱-۲۶ آ-۲۸۴۴

## فروش اتومبیل

**برای خرید فولکس‌واگن‌مدل ۶۶ بشرکت عباد**
مراجعه‌نمائید تلفن ۳۰۴۱۸۱ و۳۰۴۴۷۲

**جیپ استیشن مدل ۱۹۶۴**
(آهوی بیابان ) خیلی تمیز اوقات اداری تلفن ۶۱۱۷۱۶
۱-۳ آ-۳۹۷۵۲

**اتوبار فردوسی**
اثاثیه منزل شما را بسته بندی مینماید
تلفن ۷۹۱۱۱۱

## مستغلات

**آژانس ۲۵ شهریور**
منزل ومستغل جهت فروش موجود است تلفن ۶۲۵۴۸۷
۱-۱۵ ا-۲۹۱۳

**پارمك بازرگانی امینی ۷۹۰۰۹۰**
معاملات زمین و خانه نقدواقساط‌وپول

**زمینهای عباس اباد رانقدا**
حریداریم‌حیابان‌پهلوی‌بالای‌پمپ‌بنزین بازرگانی جلالی‌تلفنهای ۶۳۶۴۱۱ - ۶۳۴۱۹۳

**زمین‌های عباس آبادرا**
نقدا خریداریم ۷۵۴۸۵
۱-۲۶ ا-۲۸۴۰

**اراضی عباس‌آباد**
خریداریم موسسه ابتکار تلفن۶۸۵۰۳
۱-۳۰ ا-۳۰۰۱

**بورس معاملات ارضی**
شمال شهر و حومه تلفن۷۷۲۲۰۹
۱-۲۵ آ-۳۰۴۰

**زمین عباس آباد خریداریم۶۳۱۳۳۶**
آ-۳۰۲۴

**بورس املاك شمیران**
دفتر براتی باغ فردوس ۸۵۲۵۷۵
۱-۲۶ آ-۲۸۴۵

**در جاده شمیران زمین لازم است**
شرکت‌خانه سازی تهران (H.B.) برای ایجاد منازل مسکونی در طراف دوجاده شمیران در حدود پنج هزار متر زمین لازم دارد که بهای آنرا باقساط به پردازد یا در عوض خانه ساخته تحویل دهد از مالکین‌محترمی که حاضر بمعامله هستند خواهشمند است عصر ها بوسیله تلفن۳۵۵۹۸ شرکت را مستحضر فرمایند .
آ-۳۰۷۵

**درشمال شهر و عباس آباد**
ساختمان شمالی ساز یا جنوبی مستغلاتی خریداریم آژانس لئون ۶۱۱۶۷۵
۱-۶ آ-۳۰۸۱

## بفروش میرسد

**۵ هکتار زمین مزروعی**
آماده برای پسته کاری باضافه تاسیسات مرغداری کلاوجزنا بفروش میرسد طالبین به تلفن ۳۳۷۵۷مراجعه فرمایند .
۱-۵ آ-۲۶۹۸۵

**یکباب منزل دو طبقه**
واقع در سیدخندان بابرق و تلفن بمساحت ۱۶۰ متر بعلت مسافرت بفروش میرسد تلفن ۷۷۰۱۷۶
۱-۷ آ-۲۹۸۹

**آبشار ری**
منزل ۵۰۰ متر باآب و برق و تلفن بدون واسطه بفروش میرسدبه‌تلفن ۷۷۲۵۲۴ مراجعه شود .
۱-۳ آ-۴۰۲۶۸

**یکدستگاه آپارتمان مبله**
کامل خیلی لوکس باچهار اطاق‌اجاره داده میشود تلفن ۳۳۲۷۷ و ۳۲۳۶۸
۱-۳ آ-۳۰۶۸

**حدود چهل متری ایرانشهر**
منزل کلنگی شمالی ۳۰۰ متر باتلفن ۱۲۰ هزار تومان بفروش میرسد ۶۲۶۳۳۷
۱-۳ آ-۳۰۷۹

**تخت جمشیدوخیابان‌شمیران**
منزل شخصی ساز ویلائی دو طبقه ۷ اطاق باوسائل و تلفن مساحت۳۰۰ متر بفروش میرسد ۶۲۶۳۳۷
۱-۳ آ-۳۰۷۷

**حدود چهل متری ایرانشهر**
منزل جنوبی چهار طبقه ۲۰ اطاق هر طبقه باوسائل بالوله کشی شوفاژ ۳۹۵ متر بفروش میرسد ۶۲۶۳۳۷
۱-۳ آ-۳۰۷۸

## معاملات پول

**پول‌تومانی دوشاهی ۶۹۲۲۷**
۱-۲۶ ۳۹۵۴

پول تومانی‌دوشاهی موجود۶۲۸۰۹۰
۱-۲۶ آ-۲۹۰۷

## اجاره داده میشود

**خانه‌های اجاره‌ای موجود**
شاهرضا آژانس رایت مقابل سینما رویال تلفن ۳۲۹۷۱
۱-۲۰ آ-۳۹۷۲

**آپارتمان ۳ اطاقه وهال‌وحمام**
باتمام وسایل خیابان پهلوی -خیابان رشت تلفن ۶۸۹۲۵
۱-۲ ا-۲۷۲۲۳

**چهارراه عزیزخان‌کوچه‌امیری**
کاشی ۲۴ پنجاه اطاق‌با پارکینك اسفالت اجاره‌داده میشود تلفن۸۶۲۷۷

خیابان ویلا طبقه سوم ۳ اطاق لوکس با تلفن اجاره ۶۰۰ تومان ۶۳۶۴۴
۱-۳ آ-۳۰۸۰

## اجاره می شود

**برای‌اجاره منازلتان‌بخارجیان**
باتلفن ۶۰۰۰۰ تماس بگیرید

**چند خانه مدرن**
در شمیران باباغ و استخر شنا و چندین‌ویلا های مدرن‌باشوفاژسانترال جهت سکونت خارجیان مقیم تهران نیازمندیم به تلفن ۴۸۹۹۶ مراجعه فرمائید .

**برای اجاره منازل**
و آپارتمان های خود در شهر و شمیرانات بتلفن های ۶۱۲۹۶۴ و ۴۹۷۱۳ مراجعه فرمائید .
۱-۵ آ-۳۰۶۳

**برای سه خانواده‌انگلیسی**
یك ساختمان دویاسه طبقه که هر طبقه شامل یك آپارتمان سه یاچهار اطاقه در اطراف میدان سنائی اجاره میشود تلفن ۳۳۲۷۷ و ۳۲۳۶۸
۱-۳ آ-۳۰۷۲

## واگذار می شود

**یکباب مغازه بزرك**
شاهرضا دروازه دولت واگذارمیشود تلفن ۴۴۴۴۵
۱-۲ آ-۳۰۴۸

**واگذاری سرقفلی**
مغازه سه دهنه باآب و برق سه‌فاز در بهترین محل خیابان شاه آباد واگذار میشود طالبین باتلفن های شماره ۳۶۳۸۸ و ۷۴۷۷۱ مذاکره نمایند .
۱-۲ آ-۲۷۳۱۹

**محلی بادوهزار متر مساحت**
و سالنهای بزرك در بهترین نقطه لاله‌زار نو برای ایجاد باشگاه و یا پیشه های مشابه واگذار میشودطالبین برای اطلاعات بیشتر عصر ها تا ۹ شب بتلفن ۸۱۲۷۴ مراجعه نمایند

## ساختمان

فرش اسینی متر مربع
**فقط ۴۵ تومان**
زیباترین پوشش کف در دنیا فرش ماشینی است تلفن ۹۲۶۱۳ قلی بیا آدرس نمایشگاه لاله‌زار نو چهار راه مهنا . ساختمان البرز شماره ۱
۱-۳۰ آ-۳۰۵۸

**رفع گرفتگی هرنوع لوله‌ساختمانی**
**بادستگاه تراکم هوا تلفن ۷۸۷۲۷**

**برای هر نوع اسفالت**
و قیر گونی و لکه گیری پشت بام‌ها بتلفن ۹۵۲۶۷۸ مراجعه شود .
۱-۱۰ ا-۳۰۰۳

**رفع گرفتگی لوله ساختمان**
**بادستگاه الکتریکی ۹۲۹۲۲**

**مدیران محترم کارخانجات**
و موسسات ملی توجه فرمایند چنانکه امور ساختمانی خود را بشرکت خانه سازی تهران رجوع فرمائید علاوه از اینکه ده سال تمام تعمیرات ضروری آنرا مجانا انجام میدهیم تا۵۰٪ بهای ساختمان را هم کالا قبول میکنیم تلفن ۳۵۵۹۸

## قبوض اصلاحات ارضی

**قبوض اصلاحات ارضی**
بیواسطه حریداریم پاکپور بازار سرای امید ۲۲۷۲۹ و ۶۲۷۶۹۷
۱-۲۵ آ-۲۹۶۰

**بورس قبوض‌اصلاحات ارضی**
سه راه شاه پاساژ رویال دخانچی- نیلچی تلفن های ۴۴۵۱۸ و ۴۹۵۷۱
۱-۳۰ آ-۲۹۶۱

## معاملات تلفن

**وام تلفن و هر نوع معاملات ۴۴۳۲۲**

خریدو فروش تلفن ۵۷۶۷۹
۱-۳۰ آ-۲۷۷۳

تلفن فوری خریداریم ۳۰۳۰۵۹
۱-۲۵ آ-۳۰۶۵

تلفن نقدو اقساط ۳۰۳۰۵۹
۱-۲۵ آ-۳۰۶۶

**بورس تلفن البرز ۳۹۳۲۰**
۱-۲۶ آ-۳۰۸۲

**بصاحبان تلفن وام میدهیم۶۰۰۲۵**
۱-۲۶ آ-۲۷۸۴

## آموزشگاههای فنی و فرهنگی

**مجانی- مجانی- مجانی**
باشرکت در کلاسهای برق ، رادیو ، ترانزیستوری و تلویزیون ما علاوه بر اخذ گواهینامه و استخدام فوری یکدست ابزار کار مجانا دریافت خواهید داشت .
**کار ودانش تلفن ۴۹۴۹۴**
۱-۱۵ آ-۳۰۶۱

**مژده به‌علاقمندان‌ودانشجویان اعزامی بخارج از کشور**
**کلاس آلمانی وانگلیسی**
**در کانون فرهنگی بهروزنو**
تحت نظر فارغ‌التحصیلان اروپا ، امریکا و بانوان خارجی با روش مخصوص سمعی وبصری شروع می شود همه روزه صبحها و بعد از ظهر ها ثبت نام مینماید .
آدرس میدان مخبرالدوله اول شاه‌آباد ساختمان ده طبقه تلفن ۳۵۹۹۳
۱-۲ آ-۳۰۶۴

مژده - مژده - مژده
**درسالن دوزندگی‌زنانه گیتی**
بمناسبت رفاه حال مشتریان عزیزبا سرویس مجهز شبانه روزی انواع لباسهای زنانه و بچگانه باتخفیف بسیار بی سابقه پذیرفته میشود و در اسرع وقت با یك‌پرو تحویل می گردد . نشانی - امیر آباد -انتهای خیابان صهبا شماره ۱۷۲
۱-۳ آ-۳۰۷۰

**درکانون فنی وفرهنگی نوین**
باثبت نام در کلاسهای رادیوو تلویزیون و ماشین نویسی ،دفترداری دوبل این آموزشگاه موفقیت‌واستخدام شما حتمی است .خیابان خیام جنب پارك شهر تلفن ۵۱۴۹۷
۱-۱۵ آ-۳۰۵۱

**شرکت آی. بی. ام**
جهت کلاسهای منگنه زنی خود نوآموز میپذیرد نو آموزان پس از حداکثر ۶۰ ساعت تعلیم و تمرین روی‌ماشین های منگنه زنی قادر به کار باماشین های منگنه زنی عددی و حرفی و وارسی حواهند شد ساعات کارکلاس ها از ساعت ۳ الی ۶ بعداز ظهر خواهد بود .
لازمه شرکت در این کلاسهادانستن ماشین نویسی و گذرانیدن امتحان مخصوص حواهد بود حق‌التعلیم این کلاسها ساعتی ۲۰۰ ریال میباشد خانمهائی که مایل بشرکت در این کلاس بوده میتوانند روز های پنج شنبه هر هفته از ساعت ۱۱ الی ۱۳ به آقای مهندس محمد زنگنه شرکت آی . بی . ام ساختمان بانك تهران چهار راه پهلوی مراجعه نمایند .
۱-۳ آ-۳۹۷۵۴

**آموزش ماشین‌نویسی**
ماهیانه ۱۵۰ ریال میدان رشدیه اول دامپزشکی تلفن ۹۵۰۳۰۲
۱-۱۵ آ-۳۰۲۳

## تدریس خصوصی

**معلم انگلیسی درمنزل**
خواهشمند است از تلفن ۶۴۱۳۳ سئوال فرمائید
۱-۳ آ-۲۷۳۷۷

**انگلیسی . فرانسه . آلمانی**
توسط آقای انگلیسی ۴۲۰۸۶
۱-۶ ۲ آ-۲۹۶۵

**انگلیسی وشورت هند**
توسط بانوئی تحصیلکرده انگلیس ۴۱۶۷۰
۱-۳ آ-۳۰۷۱

**ساعتی ۸۰ ریال**
ابتدائی ، فیزیك ، شیمی ، جبر ، زبان و مثلثات تاپنجم طبیعی - (دانشجوی سال ۵ طب تلفن ۷۱۱۴۸)
۱-۲ آ-۲۷۳۹۵

**تدریس زبان آلمانی**
توسط خانم آلمانی ماریاورادی بلوار الیزابت خیابان میکده کوچه افشار شماره ۱۹
۱-۶ آ-۲۶۳۵۹

## کشیک امشب پزشکان

**منطقه کلانتری مرکز**
آقای دکتر حسن فامیلی‌متخصص بیماریهای داخلی خیابان شاه ، خیابان کاخ ، خیابان ناهیدشماره ۲۸ تلفن ۶۰۷۹۹
آقای دکتر سیدشمس‌الدین طباطبائی جراح خیابان حافظ بین چهارراه یوسف‌آباد وخیابان‌فرانسه کاشی ۶۴ تلفن ۴۴۵۴۰
آقای دکتر حسن سعیدی‌متخصص بیماریهای عمومی خیابان شاه روبروی مسجد سجاد شماره ۲۹۲ تلفن ۵۱۸۵ ۶
آقای دکتر منوچهر اژدری مقدم جراحی آورولژی خیابان جامی شماره ۱۱۸ تلفن ۴۷۳۸۹
آقای دکتر حسین‌حمیدزاده متخصص بیماریهای ریوی و اطفال خیابان رازی چهارراه سرامی شماره ۸۷ تلفن ۴۴۷۷۴
تلفن‌های کلانتری مرکز ۴۴۸۸۱و ۴۳۹۸۱ نشانی خیابان پهلوی‌تقاطع جامی

## راهنمای پزشکی اطلاعات

**درمان کامل سوزاك‌تازه‌وکهنه**
بیماری‌های امیزشی سستی و ناتوانی مردان خیابان صفی علیشاه
**دکتر یحیی صدری**

**دکتر محمد رضامسدد**
دارای گواهینامه از بروك مدیکال امریکا درمان قطعی بیماریهای مقاربتی مجاری ادرار -زنان - تلفن ۳۶۰۲ خیابان‌سعدی‌دروازه‌دولت‌روبروی‌پمپ بنزین پذیرائی عصرها

**دکتر محمدعلی صدیقی**
پوست-سوزاك‌وسفلیس- داخلی ترك الکل-تریاك و هروئین-شاه فروردین پلی‌کلینیك رازی صبح‌و عصر۴۹۵۲۶

**دکتر معانی**
امراض مقاربتی - مجاری ادرار- معالجه قطعی سوزاك تازه و کهنه - ورم‌پروستات و سستی و ناتوانی‌ضیق مجراخیابان فردوسی مقابل‌بانك ملی پس‌انداز

**دکتر دانشگر**
امراض مقاربتی وجلدی و سوزاك تازه و کهنه ورم پروستات‌ضیق‌مجراء سستی و بواسیر امراض‌زنانه‌ونازائی خیابان سپه مقابل پستخانه۳۰۲۴۱۶

**دکتر احتیاطی**
دارای گواهینامه از امریکا درمان امراض مقاربتی سوزاك تازه و کهنه تقویت قوای تناسلی .
سه چهارراه پهلوی صبح و عصر.

**درمان قطعی‌سوزاك‌تازه و کهنه و تقویت قوای تناسلی**
دکتر عباس جعفرزاده دارای گواهی-نامه ازدانشکده طب‌فرانسه -خیابان منوچهری مقابل کوچه زاندارك اول کوچه مهر پذیرائی صبح و عصر ها

**ترك تریاك و هروئین**
دکتر صفائی با۲۵ سال سابقه ومتد جدید بستری و سرپائی .سعدی‌کوچه جنوبی بانك بیمه تلفن ۳۰۴۱۵۳

**ترك تریاك دکتر رحمانی**
متخصص امراض اعصاب و روح از دانشگاه لندن خیابان پهلوی بالاتراز چهارراه امیر اکرم تلفن ۴۵۱۱۴

**دکتر عباس نیك‌نژاد**
متخصص از دانشگاه پاریس بیماری های معده . روده . کبد .لوزالمعده درمان بواسیر بدون عمل . فیستول فیسور. متدموتر خیابان‌گرگان جنوبی خیابان گرامی پذیرائی ۳تا۷بعدازظهر

**درمان قطعی سوزاك**
خیابان شاهپور جنب سینما جهان رسیده به سه‌راه بوذرجمهری - دکتر جلال بهی‌زاد .

**بیماریهای معده -کبد- روده**
بواسیر بدون‌عمل جراحی‌دکتر رفیعی متخصص از دانشگاه پاریس خیابان جامی اول کوچه پاریس تلفن۴۸۱۸۹

**ترك تریاك و هروئین**
دکتر سلامدوست خیابان حشمت‌الدوله چهارراه گلشن‌تلفن ۶۱۳۰۶۷

**دکتر ناصر صادقی**
متخصص بیماریهای پوست و آمیزشی از پاریس خیابان زمرد شماره ۴۶ تلفن ۴۴۶۰۹

**دکتر فرنوش تلفن ۴۸۵۵۵**
داخلی ، مقاربتی (سفلیس و سوزاك) گواهینامه ازدانشگاه‌پاریس پذیرائی صبح و عصر امیریه اول منیریه

**دکتر در طب پولوسا**
متخصص بیماری های مقاربتی (سوزاك تازه‌وکهنه سیفلیس) امراض مجاری ادرار و تناسلی - خیابان فردوسی شمالی کوچه صادق تلفن ۴۶۵۸۹

**مبتلایان به فلج‌های چند ساله**
مایوس برگشته از اروپا بموجب‌مدارك موجوده معالجه شده‌اند دکتر حسن بهره‌مند خیابان سعدی کوچه شمالی ساختمان بیمه ۱۷

**کلینیك دکترهاشم گیدفر**
خیابان شیخ‌هادی مقابل حمام‌رازی پذیرائی صبح‌وعصر تلفن ۴۸۴۳۸

**دکتر مرتضی شریفی**
متخصص بیماریهای قلب و روماتیسم قلبی و مفصلی ازدانشگاه پاریس - خیابان جامی چهار راه حاج شیخ‌هادی پذیرائی عصر ها

## درمانگاه های خصوصی

درمانگاه‌شبانه روزی درمك در تمام ساعات و مواقع ضروری سوانح و اتفاقات و امور دندانپزشکی‌و زایمان در خدمت شما است تلفن ۷۹۵۵۵

## برنامه سینماها...

● **مردی در استانبول - سینماسکوپ - رنگی -**
سانترال(۴۸۶۸۶)۴۵ر۱۰-۳۰ر۲-۴۵ر۴-۷-۱۵ر۹امپایر(۶۲۳۹۴۲) ۱۵ر۱۱-۳-۳۰ر۵-۳۰ر۷-۴۵ر۹نیاگارا(۶۵۳۰۷) ۱۵ر۱۱-۳۰ر۲-۴۵ر۴ ۷-۱۵ر۹متروپل (۳۹۴۱۰)۱۵ر۱۰-۲-۱۵ر۴-۳۰ر۶-۴۵ر۸ تاج (۳۳۰۶۴)۳۰ر۱۰-۳۰ر۱-۴۵ر۳-۶-۱۵ر۸-۳۰ر۱۰

● **آرزو - رنگی - راجندراکومار- سادنا - فیروز**
آسیا(۴۲۹۰۹) ۱۱-۲-۳۰ر۴-۷- ۳۰ر۹ رویال( ۴۹۷۸۵) ۱۱- ۴۵ر۱-۳۰ر۴-۷-۳۰ر۹رکس (۳۵۲۹۳) ۳۰ر۱۰-۳۰ر۱-۴-۳۰ر۶ -۹همای(۶۴۶۶۹) ۳۰ر۱۰-۱-۳۰ر۳-۶-۴۵ر۸

● **مردی در قفس - وحدت - پوری‌بنائی- سارنك مورین**
اونیورسال (۶۶۹۵۳) ۱۰-۱۵ر۱۲ -۳۰ر۲ -۴۵ر۴- ۱۵ر۷ -۴۵ر۹ - ایران (۳۶۳۰۴) کیهان (۹۲۳۶۰)۱۰- ۱۵ر۱۲- ۳۰ر۲-۴۵ر۴-۷ -۱۵ر۹ تهران (۳۸۱۶۵) ژاله (۳۰۴۱۲۰) ۳۰ر۹ -۴۵ر۱۱-۲-۱۵ر۴- ۳۰ر۶-۹ آستارا (۸۴۰۲۲)۳۰ر۱۰-۲-۱۵ر۴-۳۰ر۶- ۴۵ر۸

● **خشم‌جورا - سینماسکوپ - روزاتابالدیوا**
سعدی (۳۶۴۶۸)۳۰ر۱۰ -۳۰ر۱۲-۳۰ر۲-۳۰ر۴-۳۰ر۶-۳۰ر۸

● **هوس دخترتنها - رنگی- ناتالی وود - تونی‌کورتیس**
کاپری (۴۸۴۰۱) ۱۱-۳-۵-۷-۹

● **مزاحم نشوید - سینماسکوپ - رنگی - دوریس‌دی**
رادیوسیتی (۴۳۳۲۰) ماژستیك (۶۸۴۶۱)۱۱-۳-۵-۷-۱۵ر۹ب.ب (۶۹۶۴۱)۳۰ر۱۰-۲-۴-۶-۸-۱۰

● **هفتمین سپیده دم - رنگی- ویلیام هولدن - کاپوسین**
مولن‌روژ (۷۲۹۲۹) دیانا (۴۷۳۶۵) ۱۱-۳- ۱۵ر۵- ۳۰ر۷- ۴۵ر۹ مهتاب (۴۷۷۷۷) حافظ (۳۴۰۷۴) کریستال (۳۷۶۷۵) ۳۰ر۱۰-۳۰ر۲- ۴۵ر۴-۷-۱۵ر۹ اسکار (۹۵۰۸۹۸) ۱۰-۲-۱۵ر۴- ۳۰ر۶ ۴۵ر۸برلیان (۳۳۵۳۰) زهره (۳۰۴۸۰۸) ۳۰ر۹-۴۵ر۱۱ -۲-۱۵ر۴- ۳۰ر۶-۴۵ر۸

● **بچه طلائی- رنگی- شون‌کانری- آنربلاکمن**
مونت کارلو (۷۹۷۴۱)۳۰ر۱۰-۳۰ر۱-۳۰ر۳-۳۰ر۴-۳۰ر۶-۳۰ر۸

● **۷ زن- سینماسکوپ - رنگی- آن بانکرافت- سولاین**
پلازا(۴۴۲۰۰)۱۱- ۳- ۵- ۷-۱۵ر۹ آتلانتیك (۶۲۷۱۷۱) ۱۱-۳۰ر۲- ۳۰ر۵ -۳۰ر۷-۳۰ر۹ ادئون (۳۸۱۱۸) ۳۰ر۱۰-۳۰ر۲-۳۰ر۴- ۳۰ر۶- ۳۰ر۸ ایفل (۴۵۳۷۷) ۱۰-۱۲-۲-۴-۶-۸ -۱۰

● **تنها مرو - راجندراکومار - میناکماری**
میامی (۷۴۳۲۹) سهیلا (۳۶۴۲۴) فری (۹۵۳۳۳۶) ۳۰ر۱۰ - ۳۰ر۱-۴- ۳۰ر۶-۹ سیلوانا (۳۳۷۷۷) ونوس(۳۵۱۱۵) المپیا (۹۱۷۹۶)پرسپولیس (۵۸۱۰۸۳) ۱۰-۱-۳۰ر۳ -۶- ۳۰ر۸

● **آن تماس جادوئی- رنگی-کاری‌گرانت- دوریس‌دی**
تخت‌جمشید (۴۳۵۵۰)۳-۵-۷-۹

● **سه مرد شکست ناپذیر- سینماسکوپ-رنگی-الن‌استیل**
نادر (۳۹۰۹۵) ۹-۱۱-۱-۳-۵-۷-۹
دنیا (۳۳۸۱۲) ۳۰ر۱۰-۳۰ر۱۲-۳۰ر۲-۳۰ر۴-۳۰ر۶-۳۰ر۸
مراد (۷۳۳۸۲)۱۰-۱۲-۳۰ر۲-۳۰ر۴-۳۰ر۶-۳۰ر۸
رامسر (۵۲۰۶۰) ۱-۳-۵-۷-۹
جهان (۶۰۳۵۰) ۱-۳-۵-۷-۹
فلور (۲۸۰۹۶) ۱۰-۱۲-۲-۴-۶-۸
ماندانا (۷۹۶۸۲) ۳۰ر۱۰-۳۰ر۲-۳۰ر۴-۳۰ر۶-۳۰ر۸
جی (۹۱۲۰۷) ۱۰-۲-۴-۶-۸

● **انسانها - رنگی - فروزان - آرمان**
پردیس(۳۹۶۹۲) ۳۰ر۹-۴۵ر۱۱-۲-۱۵ر۴-۳۰ر۶-۴۵ر۸

● **پهلوانان نمیمیرند - چهره‌آزاد - پرتوی لایق**
تالار۲۵شهریور شروع ۸ بعداز ظهر کارگردان عباس‌جوانمرد

● **دامی برای جیمزباند - دکترنو - رنگی- شون‌کانری**
فردوسی (۳۵۷۸۴) ستاره (۵۸۷۲۱)۹-۱-۵-۹

● **جوانان برامواج - سینماسکوپ - رنگی**
آریا (۳۹۸۸۴) ۱۰-۱۲ -۲ -۴- ۶- ۳۰ر۸

● **بندرگاه خشم - رنگی - جان‌وین**
مشعل (۳۳۸۲۶) ۳۰ر۱۰ - ۲- ۴-۶-۸

● **زراك حان- بازگشت السید**
البرز (۳۰۴۲۵۸) شروع یکسره از ۳۰ر۸ صبح

● **گناهکار نیویورك - سینماسکوپ -رنگی -الیزابت‌تیلور**
سینماتاترکسری (۷۵۶۹۳۹)۱۱-۲-۱۵ر۴-۳۰ر۶-۴۵ر۸

● **سه تانخاله - سپهرنیا - متوسلانی- گرشا**
فرح (۵۵۲۳۵) ۳۰ر۸-۳۰ر۱۰-۳۰ر۱۲-۳۰ر۲-۳۰ر۴ -۳۰ر۶ - ۳۰ر۸

● **انجمن فیلارمونیك تهران - (۶۷۵۷۷) ۲۱ بهمن ماه**
ویلن و پیانو توسط اردوران وهالکر اطریش ۱۵ر۸بعدازظهر

اطلاعات ۱۳۰۴
صاحب‌امتیاز ومدیر مسئول:
عباس مسعودی
تهران- خیابان خیام

تلفنهای موسسه‌اطلاعات
تلفنخانه ۳۰۰۱۰ تا ۳۰۰۱۹
سردبیر روزنامه ۳۰۴۷۹۱
سرویس حوادث ۳۰۳۵۶۹
سرویس اقتصادی ۳۰۴۵۹۱
سازمان شهرستانها ۳۱۵۳۲
شعبه آگهیها ۳۰۳۶۳۳
نیازمندیها ۳۱۵۳۳
آگهی‌مجلات ۳۴۹۴۳
حسابداری روزنامه ۳۱۰۷۹
تهران ژورنال و ژورنال‌دو تهران ۳۰۴۷۹۲
کانون طوطی ۳۰۴۵۹۳
اطلاعات هفتگی ۳۰۴۸۷۸
اطلاعات دختران و پسران ۳۰۳۳۱۴

ایران چاپ
(چاپخانه اطلاعات)
تلفن ۳۰۳۹۶۵

**فروشگاه نونهالان**
فروشنده کلیه مایحتاج اطفال ازنوزاد تا
۱۲سال وتکمیل‌ترین سیسمونی نوزاد
فروشگاه نونهالان جمعه‌ها تاساعت ۹شب یکسره **بازاست**
جاده پهلوی جنب هتل میامی
تلفن ۶۲۷۶۵۹

## دندانپزشکان

**دکتر محمد اطمینانی**
خیابان تخت جمشید چهار راه‌بهار روبروی ساختمان مرمر شماره ۳۷۰ پذیرائی عصرها ۳تا۸ تلفن ۷۲۲۹۴

**دکتر فرهنك دندانپزشك**
باسابقه ۲۵ سال تجربه و بهترین‌متد پیوره و خونریزی لثه رفع بوی بد دهان کشیدن و پر کردن دندان بدون درد پذیرائی ۴ الی ۸ بعد از ظهر میدان ۲۴ اسفند تلفن ۴۳۹۹۸

**داروخانه شبانه روزی تخت جمشید**
درتمام ساعات شبانه روز در خدمت‌شما است تلفن ۶۸۱۰۱و ۶۷۸۲۳

## گربه، چهارانگشت کودکی را خورد!

**گربه‌ای چهار انگشت دست پسربچه یکساله‌ای را خورد ! این واقعه پریروز در قریه «قورتوز» واقع درنزدیکی‌شهرری رویداد .**

خبرنگار ما در شهرری اطلاع‌داد : مادر طفل‌مزبور ، یك‌قطعه‌گوشت سرخ‌کرده بدست اوداده و خودبرای انجام کاری ازخانه خارج شده بود ولی در غیاب او گربه‌ای بقصد ربودن گوشت از دست طفل ، چهار انگشت او رابا دندان‌قطع‌کردوسپس بخوردن‌آن مشغول شد .. هنگامیکه مادر طفل بخانه مراجعت کرد ، گربه را در حال خوردن انگشتان دست فرزندش دید ، سراسیمه کودك خود را که نعمت باقری نام دارد نزد پزشك بردو اکنون‌کودك مزبور تحت معالجه است .

# ۳ جشن برای خوانندگان نشریات اطلاعات در همدان

**آقای اعظم شکوهی مدیرکل‌آموزش و پرورش همدان درجشن اطلاعات بانوان‌گفتند :**

## نشریات اطلاعات برای کودکان ، جوانان ، زنان‌ومردان‌ایران مربیان‌دلسوزی هستند

از طرف نمایندگی اطلاعات‌در همدان برای‌خوانندگان نشریات اطلاعات سه‌جشن بزرك درسالن دبیرستان پهلوی این شهرستان برپاگردید که درآن هزار نفر از طبقات‌مختلف‌مردم‌وخوانندگان وعلاقمندان‌نشریات‌اطلاعات‌حضور داشتند.

### ● اولین جشن

طبق گزارش خبرنگار مادر همدان‌در نخستین جشن هزار وپانصد نفر از پسران دانش آموز وخوانندگان‌مجله اطلاعات دختران وپسران شرکت‌کرده بودند و پس‌از نواختن‌سلام شاهنشاهی آقایان محمد محمدی نماینده اطلاعات و هادی عبادی خبرنگار مجله‌اطلاعات دختران وپسران در همدان پیرامون نقش اساسی وقاطع این مجله در پیشبرد سطح افکار و اطلاعات دانش آموزان وجوانان بیاناتی ایراد کردند. آنگاه برنامه‌های جشن یکی پس از دیگری اجراء گردیدوباتحسین حضار روبرو شد.بعدازظهرهمانروز برنامه‌های این جشن بدون هیچگونه‌تغییری برای دختران دانش آموز وخواننده مجله اطلاعات دختران وپسران‌بمرحله اجراء درآمد.

### ● دومین جشن

دوروز بعد جشن‌مجله اطلاعات‌بانوان باحضور آقای اعظم شکوهی مدیر کل آموزش وپرورش همدان ودر حدود هفتصد نفر از خوانندگان وعلاقمندان درراه آزادی بانوان وانعکاس نظرات وافکارشان بتفصیل سخن گفت و فعالیتهای مجله‌رادر زمینه‌های گوناگون تشریح کرد.

### * سخنان آقای شکوهی

در این هنگام آقای اعظم‌شکوهی مدیرکل‌آموزش وپرورش‌همدان رشته سخن را بدست گرفتند واظهار داشتند.

بسیار خوشوقتم که‌دراین‌مکان که گروهی از بانوان تحصیل کرده‌وروشنفکرودوستداران‌مجله اطلاعات بانوان در آن گرد آمده‌اند و جشنی بزرك برپا داشته‌اند وبپاس خدمات ارزنده این مجله یابهتر بگویم مجله دلخواه خانمهای دانشمند وناشر افکار وعقاید واندیشه‌های لطیف وعمیق طبقه نسوان مجلس انس واقعی تشکیل داده‌اند شرکت میکنم.

### * اهمیت آزادی نسوان

آقای شکوهی سپس بشرح و ضع زنان در قبل از اسلام و بعداز آن پرداختند و رشته سخن را به‌یك‌قرن پیش کشیدند و گفتند :

درآن زمان ، کار تبعیض بجائی کشیده شده بود که گرچه زنان در مکتبها درس میخواندند ولی متاسفانه نوشتن را به‌آنها یاد نمیدادند وفکر میکردند نوشتن ، زنان را از جاده عفاف وتقوی منحرف میسازد !

گوشه‌ای ازجشن مجله اطلاعات بانوان

تااینکه در زمان سلطنت شادروان رضاشاه کبیر ، دختران از نعمت‌تعلیم وتربیت برخوردار گردیدند وبمدارس ودانشگاهها راه یافتند . درسال۱۳۱٤ این مرد بزرك منشور آزادی زنان را امضاء فرمودند واز آن ببعد سیل‌زنان بسوی مدارس و دانشگاهها سرازیر شد ولی بااینهمه ، زنان دانشمند و فکورما نمیتوانستند از مزایای تساوی حقوق‌زن ومرد، همانند زنان کشورهای مترقی دنیا ، استفاده کنند تا اینکه‌با انقلاب عمیقی که در تاریخ وطن ما میتواند نقطه عطفی باشد این زنجیر بدست توانای شاهنشاه آریامهر از پای زنان باز شد وبا اعطای آزادی بطبقه نسوان ، آنها از کلیه مزایای تساوی‌حقوق‌زن‌ومردبرخوردار گردیدند.

### ● خدمات اطلاعات

مدیر کل آموزش وپرورش همدان

## خفگی در حوض

خبرنگار مادر خوی اطلاع داد، پریروز عبدالله فرزند سه ساله عباس صدیقی لباس شو یکی از اهالی خوی که دورازچشم‌والدینش در حیاط منزل مسکونی خودمشغول بازی بود ناگهان در حوض آب افتاد ، لحظه‌ای بعد والدین‌عبدالله اورا که دچار خفگی شده بود به بهداری انتقال دادند ولی معالجات سودی نبخشید و عبدالله جان‌سپرد

مجله اطلاعات بانوان برپا گردید . پس‌از خیرمقدم‌وسخنرانی آقای‌محمدی نماینده اطلاعات ، دوشیزه شهین جاویدی خبرنگار مجله اطلاعات‌بانوان درهمدان پیرامون اقدامات این مجله

*در شمیرانات

سپاهی دانش محمد علی قریشی آموزگار روستای کرد نبرد با همکاری اهالی ساختمان دبستان را تکمیل و یك حلقه چاه آب آشامیدنی حفر و جاده‌ای را بطول شش کیلو متر تسطیح کرده‌است سپاهی دانش هیئت‌اله آریانی‌مامور خدمت در روستای پورزند پس از جلب همکاری اهالی حمام خزینه را تبدیل بدوش کرده و ۲ کیلو متر جاده تسطیح و یك مزرعه نمونه احداث نموده‌است .

* در قزوین

سپاهی دانش سید کاظم‌شهابی کتمجانی مامور خدمت در روستای زاکان علاقه بیشتری به انجام وظایف سپاهیگری نشان داده که مورد تقدیر قرار گرفته است‌سپاهی مزبور با همکاری اهالی ساختمان دبستان را تکمیل و چهار کیلومتر جاده ماشین رو احداث کرده‌است

*در گرمسار

سپاهی دانش مجید محمدحسینی مامور خدمت در روستای سعدآباد بر اثر انجام خدمات ارزنده و مفید بین سپاهیان دوره پنجم شهرستان گرمسار سپاهی ممتاز شناخته شده است این سپاهی‌علاوه بر فعالیت های ثمر بخشی که در محل ماموریت خود انجام داده در اوقات بیکاری از روستاهای مجاور که دوران خدمت سپاهیان دانش آنها به پایان رسیده سر کشی بعمل آورده است .

صحنه‌ای ازنمایشنامه «عاطفه» که در جشن‌مجله‌اطلاعات دختران وپسران اجرا گردید

ودوزنامه‌های متنوع ،هادی‌افکار عمومی ملت ایران باشند. بازخوشحالم که خانمهای محترم معتقد هستند که مجله اطلاعات بانوان ، مربی طبقه نسوان است ومجله اطلاعات دختران وپسران نیز مربی دلسوز فرزندانشان وامیدوارم این اعتقاد همچنان استوار واین‌اعتماد همچنان پایدار بماند.

پس‌از بیانات آقای‌شکوهی، برنامه‌های جشن اجراءگردید ومورد توجه‌مدعوین قرار گرفت.

### ● سومین جشن

بعد ازظهر همانروز جشنی برای خوانندگان سایر نشریات اطلاعات برگزار شد. در این جشن تیمسار ممتد حضار خاتمه یافت. سرتیپ عشقی فرمانده سازمان نیروی دفاع ملی وآقایان شکوهی مدیر کل آموزش وپرورش،سرهنگ تدین‌رئیس فرمانده تیپ۲۰ و آقایان سرهنگ رزم آرا معاون تیپ، سرهنگ تدین رئیس شهربانی ، ستوان محمدی ، محمود قدسی، امیری‌فر ، ساعی وولائی که‌در برگزاری جشنها با این نمایندگی صمیمانه‌همکاری کرده‌اندسپاسگزاری نماید.

### ● سپاسگزاریم

دراین هنگام‌اجرای برنامه‌های‌متنوع دراین هنگام‌اجرای برنامه‌های‌متنوع خوانندگان سایر نشریات اطلاعات جشن آغاز گردیدودر میان کف‌زدنهای

افزودند : شکی نیست که بانیان و نویسندگان مجله اطلاعات بانوان که خدمت شایانی باین مملکت میکنند روزنامه وزین اطلاعات ،مجله اطلاعات دختران وپسران،روزنامه اطلاعات‌هوائی وسایر نشریات موسسه اطلاعات نیز هریك بسهم خود درتنویر افکارعمومی ونشر حقایق تحولات اخیر مملکت‌سهم عمده‌ای داشته‌اند ودارند . خوشوقتم که سناتورعباس‌مسعودی مدیرموسسه اطلاعات در مدت بیش از چهل سال خدمت مطبوعاتی توانسته‌اند همواره تمام نیروی خودرادرراه تحقق‌آرمانهای ملی بکار اندازند ودوشادوش فرهنك کهن وطن مادر تعلیم‌وتربیت کودکان جوانان ، زنان ومردان قدمهای‌استوار وبلند بردارند وباطبع نشریات‌ومجلات باره هر یك از نشریات اطلاعات توضیحات جامعی دادند واظهار داشتند:

در کشورهای مترقی ، پدران ومادران همردیف نان شب‌برای فرزندان خود مجله تهیه میکنند بنابراین ضرورت دارد که مانیز در خرید مجله‌اطلاعات دختران‌و پسران برای فرزندان خود بیش از پیش‌علاقه‌نشان‌دهیم وبااینکار مربی دلسوزی را به‌تربیت جگر گوشگان خود بگماریم ...

گروهی ازشرکت‌کنندگان درجشن نشریات اطلاعات

## فرماندهان نیروی‌دریائی و ژاندارمری

### ازنقاط مختلف جزیره خارك و جاسك بازدیدکردند

بنابگزارش خبرنگار مادرخارك تیمسار دریا سالار رسائی فرمانده نیروی دریائی شاهنشاهی وتیمسار سپهبد اویسی فرمانده ژاندارمری کل کشور باتفاق تیمسار سرلشگر دکتر امیر افضلی رئیس بهداری ژاندارمری کل کشور باناو«نقدی» وارد خارك شدند . و از طرف آقایان سرهنگ صدارت رئیس سازمان‌اطلاعات‌وامنیت،ناخدا سوم کامیابی پور فرمانده نیروی دریائی ستوان زندی فرمانده ژاندارمری و روسای ادارات دولتی مورداستقبال قرار گرفتند . فرماندهان نیروی دریائی و ژاندارمری کل کشور از پایگاه نیروی دریائی وژاندارمری این منطقه بازدید کردند .

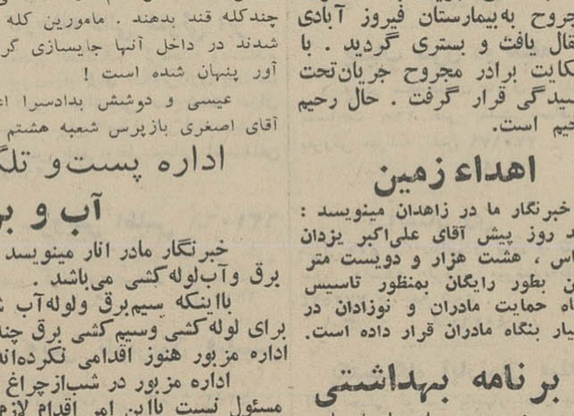

تیمسار دریاسالار رسائی فرمانده نیروی دریائی‌وتیمسار سپهبد اویسی‌هنگام ورود بجزیره خارك

### * در جاسك

پریروز تیمسار دریا سالار رسائی و تیمسار سپهبد اویسی فرماندهان نیروی دریائی و ژاندارمری کل کشورباتفاق تیمسار‌دریابان عظیما استاندار و نماینده تام‌الاختیاردولت در بنادر و جزایر خلیج فارس و بحر عمان وارد خارك شدند .در مدخل شهرسرکارسروان‌اسکندری فرمانده ژاندارمری گزارش نظامی باستحضار رسائید و آقای اخوان صفا بخشدار خوش آمد گفت ، تیمسار دریا سالار رسائی‌و سپهبد

## سقوط کرد

بنا بگزارش خبرنگار مادر شهر ری پریروز رحیم امیری یکی‌از اهالی شهرری هنگام عبور ازپیاده روی جنوبی میدان پهلوی به زیر زمین ساختمان نیمه کاره آقای ضرغام‌سقوط کرد و بشدت‌مجروح شد با اطلاع جریان به کلانتری، مجروح به‌بیمارستان فیروز آبادی انتقال یافت و بستری گردید . با شکایت برادر مجروح جریان‌تحت رسیدگی قرار گرفت . حال رحیم وخیم است.

## اهداء زمین

خبرنگار ما در زاهدان مینویسد : چند روز پیش آقای علی‌اکبر یزدان شناس ، هشت هزار و دویست متر زمین بطور رایگان بمنظور تاسیس بنگاه حمایت مادران و نوزادان در اختیار بنگاه مادران قرار داده است.

## برنامه بهداشتی

چند روز پیش برای انجام امور بهداشتی دانش آموزان ، از طرف پزشکان اداره کل بهداری استان بلوچستان و سیستان ،عده‌ای از دانش آموزان دبستان۲۵شهریور تحت معاینه قرار گرفتند .

## شهردار جدید

**بنابگزارش خبرنگار مادرتاکستان چندروز پیش آقای سیاوش‌کشاورز از طرف وزارت‌کشور بسمت‌شهردار تاکستان منصوب شد .**

**آقای کشاورز باین منطقه وارد گردید و از نقاط‌مختلف‌شهربازدید کرد .**

## تیراندازان ناشناس

### بسوی مردی شلیك کردند

بنا بگزارش خبرنگار مادرزاهدان پریروزهنگامیکه غلامحسین‌سجادی یکی از اهالی ایرانشهر درخانه‌اش مشغول شستن دست و روی خود بود چهار نفر از دیوار منزل بالا آمدندوبسوی او تیر اندازی کردند گلوله ها بلباس غلامحسین اصابت نمود ولی بوی آسیبی‌نرسیدتیر‌اندازان ناشناس بلافاصله پابفرار گذاشتند و با اطلاع جریان به مقامات انتظامی برای دستگیری تیر اندازان اقدام گردید . بقرار اطلاع علت تیر اندازی اختلافات محلی بوده‌است .

## تقاضای داوطلبان ششم متوسطه برازجان

عده‌ای از داوطلبان امتحانات ششم متوسطه برازجان ضمن مراجعه بدفتر نمایندگی اطلاعات گفتند :

باآنکه برازجان کلاس ششم متوسطه دارد ولی داوطلبان امتحانات ششم متوسطه باید باصرف هزینه و وقت زیاد بشهرستانهای بوشهر ، کازرون و شیراز عزیمت نمایند . مسافرت باین شهر ها برای همه داوطلبان مقدور نیست واین امر موجب میشودگروهی ازداوطلبان از شرکت در امتحانات‌محروم‌گردند . ازاولیای امورمصرانه میخواهیم که ترتیبی اتخاذ نمایندتا ماهم درکنار دانش آموزان کلاس‌ششم متوسطه در شهر خود بتوانیم در امتحانات شرکت جوئیم .

## درتصادف اتومبیل وموتوسیکلت دو برادر مجروح شدند

طبق گزارش خبرنگار ما در شمیران پریروز اتومبیل شماره ۱۳۱۹ متعلق بشرکت ملی نفت برانندگی حسین نیر آذر هنگام عبور از جاده قدیم شمیران با موتورسیکلت سواری بنام سید احمد میر غفاری که‌سید جواد برادرش نیزبر ترك موتورسیکلت سواربود تصادف کرد در این‌حادثه سید احمد و سید جواد بشدت مجروح شدند و جهت معالجه به بیمارستان رضا پهلوی انتقال‌یافتند راننده دستگیر و با پرونده به دادسرا اعزام گردید.حال‌مجروحین وخیم است .

## تریاك وقرصهای سکرآور درکله قند!

**مامورین زندان شهربانی تبریز دونفر را باتهام حمل تریاك و قرصهای سکرآور جهت زندانیان‌دستگیر ساختند، شیوه کار ایندونفر این بود که تریاك وقرص های سکر آور را در داخل کله قند جای میدادند و باشخاص مورد نظرشان در زندان میرساندند !**

طبق گزارش خبرنگار ما در تبریز مامورین زندان ، ایندو نفر را که عیسی و «دوشش» نام دارند هنگامی دستگیرکردند که قصد داشتندبزندانیان چندکله قند بدهند . مامورین کله قند ها رابدقت بازرسی کردند و متوجه شدند در داخل آنها جایسازی گردیده و مقداری تریاك و قرصهای سکر آور پنهان شده است !

عیسی و دوشش بدادسرا اعزام شدند وطبق قرار صادره از طرف آقای اصغری بازپرس شعبه هشتم دادسرا روانه زندان گردیدند .

## اداره پست‌و تلگراف و تلفن انار : آب و برق‌ندارد

**خبرنگار مادر انار مینویسد : اداره پست و تلگراف وتلفن انارفاقد برق وآب‌لوله‌کشی می‌باشد .**

**بااینکه سیم‌برق ولوله‌آب شهراز جلوی ادارهٔ مزبور می‌گذرد و برای لوله‌کشی وسیم‌کشی برق چندان خرجی ندارد ، بااین وصف‌مقامات اداره مزبور هنوز اقدامی نکرده‌اند .**

**اداره مزبور در شب‌ازچراغ دستی استفاده میکند . خوبست‌مقامات مسئول نسبت بااین امر اقدام لازم رامعمول دارند .**

## مردی هنگام تهیه هروئین‌دستگیر شد

### دوشیره‌کشخانه ومقداری مواد مخدره نیزکشف‌گردید

بنابگزارش خبرنگار ما در خوی چندروز پیش آقای ستوان دوم مهدی انوشه فرمانده گروه مبارزه با مواد مخدره ژاندارمری خوی باوجود بارندگی شدید وانسداد راهها ، بدهکده زیوه عزیمت کرد واز منزل شخصی بنام اسمعیل فرزند محمد هروئین و چهار صدو پنجاه‌و هفت گرم تریاك کشف نمود . از منزل‌شخص دیگری باسم مصطفی یوسفی نیز هفت کیلو تریاك در حال جوشیدن وتبدیل بهروئین باوسائل مربوطه بدست آمد!

دو روز قبل ازآن ، یك شیره‌کشخانه در نیروزق وشیره کشخانه‌ای در دیزج دیز هنگامیکه پانزده نفر درآن مشغول کشیدن‌شیره و تریاك بودند کشف‌شده بود . متهمین دستگیر و بدادسرا اعزام گردیدند

## زنی در رشت سه قلو زائید

بنابگزارش خبرنگار ما در رشت : پریروز همسر حامله حاجی‌گل حق‌شنو یکی از اهالی رشت بنام بانو کبری دولتی احساس درد زایمان کرد و قبل از آنکه قابله‌ای بر بالینش حاضر شود پسری بدنیا آورد . چون باز هم درد میکشید واحتمال میرفت که نوزاد دیگری در شکم داشته باشد او را به زایشگاه رسانیدند و بانو کبری در آنجا دو نوزاد پسر دیگر زائید یکی از نوزادان مرد ولی حال بقیه و مادرشان خوبست حاجی‌گل‌که منشی تجارتخانه‌ای میباشد قبلا دو دختر و دوپسر داشت واینك دارای شش فرزند است . حاجی گل و بانو کبری از اینکه خداوند دو کودك سالم به‌آنها اعطاء کرده است خوشحالند .

## بازدیددانشجویان‌دانشگاه‌نظامی تهران‌از تاسیسات نفت‌اهواز

بیست‌و دوتن از دانشجویان دوره عالی سررشته‌داری دانشگاه نظامی تهران بسرپرستی آقای سرهنگ فرح بخش وارد اهواز شدند و از تاسیسات شرکت ملی نفت بازدید کردند .

بنابگزارش خبرنگار ما در اهواز از طرف شرکت های نفت ضیافتی بافتخار دانشجویان برگزار گردید و چند حلقه فیلم نیز برای آنان نمایش داده شد . درعکس بالا دانشجویان دوره عالی سررشته‌داری دانشگاه نظامی تهران پس از بازدید دیده میشوند .

## مردی‌که شوهر همسر سابقش‌راکشت..

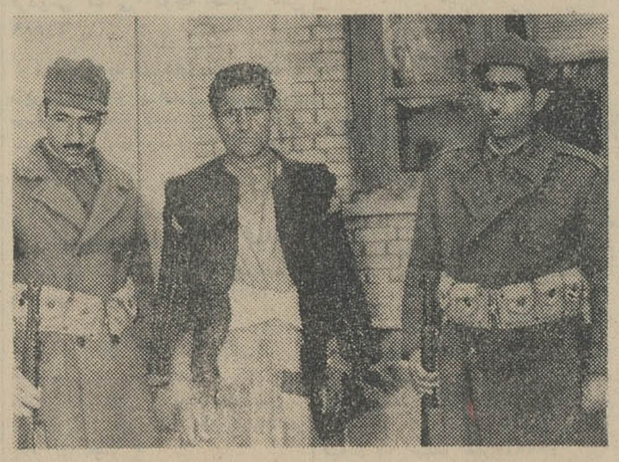

قبلا اطلاع‌داده شد ، نوروزیزدانی یکی ازساکنین دهکده «کچوئیه» لنجان از توابع اصفهان بعلت اختلافاتی که با حسین عطائی‌یکی از اهالی همان دهکده داشت باسلاح کمری او رابقتل‌رسانید . اختلافات نوروز و حسین‌بر سراین‌بودکه همسر نوروز باحسین طرح دوستی ریخته وبعد ازشوهرش طلاق گرفته وبعقد ازدواج‌او درآمده بود .. عکس بالا نوروزرا درمیان‌ماموران ژاندارمری نشان میدهد .

## توضیح مسئولین امور درباره تقاضاهای مردم

### آباد

شرکت سهامی تلفن ایران در مورد مطلب‌مربوط بوضع نامطلوب تلفن مهاباد توضیح داده است :

دستور داده شدقبل از تبدیل سیستم تلفن مهاباد از یك سیمه بدو سیمه ، نسبت به بهبود وضع‌تلفن فعلی آن شهرستان اقدام شود .

### لاهیجان

در باره ساختمان راه دیلمان ـ سیاهگل ـ بازکیا گوراب این توضیح از وزارت راه رسیده است :

راه مزبور که در۳کیلو متری لاهیجان بجاده اسفالته کناره متصل می گردد جمعا ۵۸ کیلو متر میباشدکه یازده کیلو متر آن از بازکیا گوراب ناسیاهگل بوسیله اداره راه‌استان گیلان نگهداری میشود و ساختمان‌بقیه راه بدفتر فنی استان‌گیلان محول‌شده است . بنابراین ساختمان این راه جزء عملیات راهسازی دفتر فنی میباشد و طبق تصویب هیئت عامل سازمان برنامه ، قسمتی از عملیات راهسازی برنامه سوم استان گیلان بعدازبرنامه سوم موکول گردیده و گویا ساختمان راه دیلمان نیز جزء آن قسمت از برنامه منظور شده است .

### گلپایگان

از شرکت سهامی تلفن ایران در باره تلفن گلپایگان توضیح‌میدهند :

چون مکان فعلی مرکز تلفن گلپایگان مناسب نیست قطعه زمینی برای احداث ساختمان مرکز جدیدآن شهر تهیه ونقشه های ساختمانی آن ترسیم شده است تا متعاقبا نسبت‌بایجاد بنا اقدام گردد .

## برنامه تلویزیون ایران

فرستنده آبادان

**پنجشنبه ۲۱ر۱۱ر۱۳٤٤**

ساعت ٦ موسیقی‌یا تصویر
ساعت ٦ر۳۰ سلام شاهنشاهی و اعلام برنامه
ساعت ٦ر۳۳ بودآبوت ولوکاستلو
ساعت ۷ اخبار
ساعت ۷ر۱۵ چکمیت
ساعت ۸ موسیقی ملی
ساعت ۸ر۴۰ میلیونر
ساعت ۹ برنامه ٦٤ هزار ریالی
ساعت ۹ر۳۰ فیلم سینمائی
ساعت ۱۱ اخبار
ساعت ۱۱ر۱۰ پایان برنامه

# این مرد در ۶۸ درجه زیر صفر زندگی کرد

*** وقتی میزان‌الحراره از ۴۵ درجه زیر صفر گذشت سوراخ های بینی خشك میشود، قلب وشکم ودندان سخت ناراحت میشوند**

وگه فهرمان زندگی درسرما

«وگه» کمیسر پلیس درپاریس را میتوان قهرمان زندگی درهوای زیرصفر نامید . اوکه چندین‌بار به مسافرتهای قطبی اقدام کرده است وقتی دراین هوای زمستان که درجه حرارت چند درجه زیرصفر بیشترنیست مردم را می بیند که شانه‌ها را بالاکشیده ، دستها را درجیب فرو کرده‌اند بخنده می‌افتد . زیرا او از مرز ۶۸ درجه زیرصفر گذشته است .

«وگه» درباره نخستین‌سفرقطبی خود میگوید اولین نکته‌ایکه باید درنظر داشت اینست‌که ۱۵ درجه زیر صفر و یا ۴۰ درجه زیرصفر چیز فوق‌العاده ای نیست ، تصور نکنید‌که دراین‌درجه‌چیزی احساس نمیشود نه ولی وقتی سرما از ۴۵ درجه زیر صفر گذشت آنوقت شخص احساس میکند‌که گوئی حادثه‌ای اتفاق میافتد در اینوقت است‌که شخص حس میکند که سوراخهای بینی خشك میشود و یك سرمای نافذ همه حواس را قلج میکند ، سرما قلب و شکم‌را تحت تاثیر قرار میدهد ، سرما بیشتر به پلك چشم هجوم میبرد وشما اطمینان میدهم‌که درددندان ناشی از سرما قابل مقاومت‌نیست.

**● ۳۰۰۰ متر یخ**

وگه که مدت ۱۸ماه باچهارتن از همراهانش در ارتفاع ۳۸۰۴متر بسر برده است میگوید :

۳۸۰۴ متر بالاتر از سطح دریا درحالیکه زیر پا را سطحی ازیخ بقطر ۳۰۰۰ متر احاطه کرده‌است میکند . آنچه برای مقاومت در برابر سرما لازمست کفش‌زمخت نیست بلکه لباس زیرگرم‌میباشد رنك سیاه برای حفظ گرما مناسب‌تر است زیراحرارت رانگاه میدارد .

برای پاها ، چکمه‌هائیکه از داخل با پارچه یا خز پوشانده‌شده باشد بسیار مناسب است ولی‌این نکته را باید درنظر داشت که‌برای سرمای‌کمتر از ۵۰ درجه سطح خارجی کفش هم باید از خز پوشانده شود زیرا چرم درسرمای کمتر از ۵۰ درجه شکننده می شود .

*** خروارها برف**

بنابراین اگر اظهارات‌وگه را درباره سرما مورد توجه قراردهیم باید قبول‌کرد آنچه‌که در قطب شخص را ناراحت میکند سرما نیست بلکه ارتفاع زیاد ، شبهای قطبی و تنهائی است . دوستان‌شما اشخاص بسیار خوب و شوخی هستند ولی گاهی اوقات احتیاج دراین جا علاوه برسرما ، ارتفاع زیاد و سایر عوامل وخامت‌اوضاع را تشدید میکند .

وگه میگوید دراین شرایط سخت من درحالیکه سرما۵۵درجه زیرصفربود با دست بدون‌دستکش درمیان یخها کار میکردم .

**● چطور میتوان سرمارا تحمل کرد ؟**

وگه معتقد است که اگرشخص بطور مناسب لباس بپوشد بخوبی قادر به تحمل سرما خواهد بود.

او میگوید ، من تصور میکنم که گاهی اوقات در سرمای ۶۰ درجه زیر صفر شخص بهتر از سرمای ۱۰ درجه زیر صفرمقاومت دارید‌که‌این پناهگاه ساخته میشد دو متر از زمین فاصله داشتیم ولی بزودی باد و بوران دهها تن برف روی آن انباشت .

ولی همه این موانع اگرروحیه قوی باشد قابل تحمل است همچنانکه وگه باکوشش‌وپشتکار خود موفق شد این موانع را برطرف کرده واز سفر دور و دراز خود بازگردد .

نوآرابلان

وگه بالباس نفوذ ناپذیر درمقابل سرمای قطبی

## عبور از پنج قاره

## این تقاضای سرخپوستان مشروع است یانه ؟

یك‌هیئت‌نمایندگی از سرخپوستان کانادا وارد «کوبك» شد واز مقامات مسئول دولتی تقاضا نمودکه لااقل دریك فیلم «وسترن» حتی برای یك‌بارهم که شده یك سرخپوست در پایان فیلم‌بریك کابوی پیروز شود .

هنوز معلوم نیست‌که این درخواست پذیرفته شود .

دیلی اکسپرس

## تلفن واطلاعات

درمونیخ‌اگربشماره ۵۸-۱۱-۰ تلفن کنید برنامه همه کارناوالهای جالبی را که تا آخر سال در این شهر برگزار میشوند بشما خواهند گفت

علاوه برین بیست شماره ، تلفن دیگر هم دراین شهروجود دارد که وظیفه متصدیان‌آن‌ها اینستکه اطلاعات مختلفی در اختیار مردم‌وخواستاران بگذارند مثلا نمیداند ناهار چه‌درست کند در این حال کافیست‌بشماره ۰۱۱۶۷ تلفن کند تا مشخصات چند غذای ماکول‌را دراختیارش بگذارند .برنامه تئاتر ها ،قیمت سهام بورسها ، نتایج‌مسابقات ورزشی و۰۰۰ همه‌جزء اطلاعاتی هستند که این شماره های‌تلفن در اختیار مردم میگذارند . این گفته ها و اطلاعات روی نوار ـ ضبط شده‌اند و کمپانیهای ، آلمانی از این‌وسیله جدیدبرای پیش بردن برنامه های تبلیغاتی خودنیز استفاده‌مینماید.

دیلی‌اکسپرس

## جمعیت فرانسه

جمعیت فرانسه ظرف یك سال گذشته ۴۷۰٫۰۰۰ نفر اضافه شده است و به این ترتیب جمعیت این کشوراز ۴۸٫۶۸۷٫۰۰۰ نفر به ۴۹٫۱۵۷٫۰۰۰ نفر رسیده است .

انستیتوی تحقیقات ملی و آمار درگزارشی که منتشر نموده مینویسد که در سال ۱۹۶۵ تعداد متولدین ۸۷۰٫۰۰۰نفر بود واین‌تعداد نسبت به سال ۱۹۶۴ تقریبا ۴۰۰۰ نفر کاهش داشت .

فرانس سوآر

## ظهور ارواح درانگلستان!

سازمان جلب‌سیاحان انگلستان مشخصات کامل اماکنی را که درآنها ارواح ظاهر میشوند بطور رسمی منتشر ساخته است.

دراین لیست ساعت ظهور هرروح نیز قید شده : درکاخ «ویندسور» دوستداران ارواح میتوانند نزدیکیهای نیمه شب روح «هانری هشتم» را ببینند . دربرج لندن تعداد ارواح زیادست و قربانیان‌جلادان قرون‌گذشته درحالیکه سرخودرا زیربغل‌گرفته‌اند درمقابل مردم ظاهرمی شوند تاآنجاکه «ادموند مونیست»جواهردار سلطنتی مجبور باسباب‌کشی از آنجا شد . دیلی‌اکسپرس

## تازه‌های فضائی

**● زندگی در کرات آسمانی**

* آمریکائیها برای تحقیق دروجود وشکل زندگی درکرات آسمانی دستگاهی ساخته‌اند ازیك‌طیف‌نما ویك دستگاه سنجش که باشعه مادون‌قرمز کار میکند . بکمك این طیف‌نما و این دستگاه سنجش میتوان در مورد تولید مثل ، رشد و نحوه زندگی موجودات آسمانی هرچقدر هم که کوچك باشند تحقیق بعمل آورد .

*** مکس در فضا**

* روسها بکشف این نکته جالب‌نائل آمده‌اند : نیکلایف‌و پوپویچ وبیکوفسکی چند مگس باخود بفضابردند .

بعداز بازگشت این مگسها تولید مثل کردند و آنچه‌بوجود آمد کاملاطبیعی بود . فقط تعداد ماده‌ها خیلی بیشتر از نرها شده بود .

حدس‌میزنند که‌علت‌این‌امر سردی هوا درسفینه‌ویکنواختی غذاها بوده‌است.

*** موتور یونی**

* اولین موتور یونی فرانسه با موفقیت آزمایش شد و صد ساعت درارتفاع ۱۸۰ هزارمتری کار کرد.

این موتور در آینده سفینه‌های فضائی فرانسه را به‌آسمان خواهد برد و بدین ترتیب فرانسویها در مسابقه فضائی گام بزرگی بجلو برداشته‌اند .

**● ماده و ضد ماده**

* یك دانشمند سوئدی بنام «هانس‌آلفون» فرضیه جدیدو شاعرانه‌ای درمورد ترکیب جهان عرضه کرده است .

برطبق نظر او جهان از دوقسمت مساوی «ماده» و «ضدماده» تشکیل شده است . برخورد این توده‌های ساده و ضد ماده سبب انفجارهائی میشود که انرژی عظیمی ایجاد میکنند .

اما چرا همه جهان دراثر این‌انفجارها از بین نمی‌رود ؟ «آلفون»عقیده دارد که درقسمت‌های پایدار جهان لایه از ذرات ذره‌بینی‌بین توده ماده و ضد ماده ایجاد فاصله نموده و از انفجار آن‌جلوگیرند .

مطبوعات جهان

# روزهای مهم‌در تاریخ تسخیر کره‌ماه

**از نخستین اسپوتنیك تا لونا۹ انسان هشت سال وچهارماه انتظار کشید تاسرانجام نخستین ارتباط رادیوئی ماه ـ زمین‌برقرار گردید ونخستین شیئی ساخت دست‌بشر آرام دراین کره‌افسانه‌ای فرود آمد .**

در زیر مراحل مهم این پیروزی بزرك آمده است .

**۴اکتبر ۱۹۵۷ :** اسپوتنیك۱ نخستین قمر مصنوعی در طول تاریخ به‌آسمان پرتاب شد و بدور زمین به‌گردش درآمد.

**۳ نوامبر ۱۹۵۷ :** «اسپوتنیك_۲» لایکاسك مشهوررابه‌آسمان برد او نخستین موجود جانداری بودکه به‌فضا پرواز کرد.

**اول ژانویه ۱۹۵۹ :** «لونیك_۱ نخستین سفینه. فضائی‌شوروی بدورماه بحرکت درآمد.

**۱۲ سپتامبر ۱۹۵۹:** «لونیك_۲» بماه اصابت کرد . این نخستین شیئی ساخت دست‌بشر بود که بکره ماه اصابت کرد.

**۱۲آوریل ۱۹۶۱:** یوری‌گاگارین نخستین انسان بفضاپرواز کرد اوبا وستوك۱ این سفر شگفت‌انگیز را آغاز نمود.

**۱۲ژوئن ۱۹۶۳:** نخستین‌پرواز گروهی در فضا آغاز شد ودر این‌پرواز والنتیناترشکووا نخستین زن بفضارفت،والری‌بیکوفسکی نیز دراین سفر همراه اوبود.

**۳۱ ژوئیه ۱۹۶۴ :** نخستین عکس بزرك ازماه توسط سفینه آمریکائی رنجر۷از کره ماه بزمین فرستاده شد .

**۱۲اکتبر ۱۹۶۴ :** سه‌فضانورد شوروی بایك سفینه به‌آسمان پرواز کردند.

**۱۹ مارس ۱۹۶۵:** لئونف نخستین انسان حین گردش بدور زمین از سفینه خود خارج گردید . این نخستین بار بود که انسانی در فضای لایتناهی بدون سفینه‌بدور زمین میچرخید.

**۱۵ دسامبر ۱۹۶۵:** نخستین ملاقات در فضا عملی شد ،این حادثه تاریخی را سرنشینان جمینی ششم و هفتم عملی ساختند .

جمینی ۷ رکورد اقامت انسان در فضا راشکست : ۹٫۱۷۳٫۰۰۰ کیلومتردر ۳۳۰ ساعت و۳۵ دقیقه و ۱۵ ثانیه.

**سوم فوریه ۱۹۶۶:** لونا ـ ۹ آرام درکره ماه فرود آمدو نخستین ارتباط‌رادیوئی بین کره ماه‌وزمین‌بوجودآمد.


## آگهی مزایده

**اداره** ساختمان بانك ملی ایران مقدار ۵۰تن آهن‌گرد نمره ۲۸ موجود در انبار خود واقع در خیابان امیر کبیر روبروی پامنار را از طریق مزایده باشرایط زیربفروش میرساند.

۱ـداوطلبان خریدمیتوانند بانبار مزبور مراجعه پس از اطلاع از مشخصات مورد مزایده پیشنهاد خود را به ضمیمه مبلغ‌سی هزار ریال اسنادخزانه درپاکت لاك و مهر شده که روی آن عبارت مربوط بمزایده ۵۰تن آهن گرد قید شده باشد در قبال اخذرسید بدفتر اداره‌ساختمان بانك ملی ایران‌واقع‌درخیابان‌سعدی ساختمان شعبه سعدی تسلیم نمایند .

۲ـ پیشنهادات باید تا آخر وقت اداری‌روزیکشنبه اول اسفند ۴۴بدفتر اداره ساختمان تسلیم‌شود.

۳ـ پیشنهادات رسیده در ساعت ۱۰صبح‌روز **دوشنبه دوم‌اسفند** در دفتر ریاست اداره‌ساختمان بازوحضور پیشنهاد دهندگان در جلسه مزایده آزاد است و می‌توانند عنداللزوم پیشنهادحضوری نیز بدهند.

۴ـ به پیشنهاد های فاقد وجه سپرده و همچنین پیشنهاداتیکه بعداز انقضای مدت برسد و یا مشروط و مبهم باشد ترتیب‌اثر داده نخواهدشد .

۵ـ کلیه هزینه معامله از قبیل مالیات و هزینه آگهی و هزینه‌حمل بعهده خریدار است و بانك از بابت مخارج‌بهیچ عنوان چیزی نخواهد پرداخت.

۶ـفروش نقدی بوده وخریدار موظف است ظرف یك هفته بهای آهن خریداری را پرداخت و از انبار خارج نماید در غیر اینصورت سپرده او بنفع بانك ضبط خواهد شد.

۷ـبانك در رد و یا قبول هریك از پیشنهادات بدون اینکه محتاج باقامه هیچگونه دلیل و مدرکی باشدمختار است . الف۷۸۹۴

بانك ملی ایران

۱ـ۳ ۱ـ۴۰۳۹۶

## آگهی مناقصه ۳ر۴۵ دستمزد دوخت ملبوس تابستانی وزمستانی

اداره پلیس انتظامی راه‌آهن دولتی ایران دستمز ددوخت ملبوس تابستانی و زمستانی سال ۱۳۴۵ مامورین خود را طبق شرایط مندرج در برك مشخصات مربوطه بمناقصه میگذاردکسانی میتوانند در مناقصه شرکت‌نمایند که دارای کارخانه دوزندگی مجهز اتوماتیك باشند داوطلبانیکه مایل بشرکت در مناقصه باشند میتوانند همه‌روزه درساعات اداری جهت ملاحظه نمونه ها و اخذ برك مشخصات وشرایط مناقصه به کارپردازی اداره پلیس انتظامی راه‌آهن مراجعه نمایندشرکت کنندگان واجد شرایط در مناقصه باید مبلغ پنجاه هزار ریال اسناد خزانه به صندوق‌این اداره تحویلو قبض رسید ماخوذه‌رابه ضمیمه‌پیشنهاد خود تا ساعت ۹ صبح روز شنبه ۱۴ اسفند ۱۳۴۴ بصندوق پیشنهادات بیاندازند . پیشنهادات واصله در ساعت ۱۰ صبح‌همان روز بازوقرائت خواهدشد به پیشنهاد های فاقدسپرده و به‌پیشنهاد هائیکه سپرده آن کمتر از میزان مقرر و مشروط و مبهم باشد ویابعداز موعد مقرر برسد ترتیب اثر داده نخواهد شدحضور پیشنهاد دهندگان یانمایندگان مجاز آنها در جلسه مناقصه‌آزاد و اداره پلیس انتظامی راه‌آهن در رد و یا قبول یك یاکلیه پیشنهادات مادامیکه قرارداد مبادله نشده مختاراست و سپرده نفرات اول و دوم برنده مناقصه در صورت عدول‌واستنکاف از انجام معامله بدون هیچگونه تشریفات بنفع‌راه‌آهن دولتی ایران ضبط خواهدشد مالیات‌بردرآمد و هزینه درج آگهی ها وپرداخت حق‌بیمه کارگران به بیمه های اجتماعی بعهده‌فروشنده‌خواهد بود و اداره پلیس انتظامی راه‌آهن میتواند ۲۵٪از میزان معامله کسرویااضافه نماید .در موقع تحویل پارچه تضمین نقدی یا اوراق خزانه به میزان بهای پارچه دریافت خواهدشد مدت‌تحویل ملبوس از تاریخ عقد قرارداد و تحویل پارچه مدت ۴۵روزخواهد بود . الف۷۹۰۲

اداره پلیس انتظامی راه‌آهن وهوا‌پیمائی کشوری

۲ـ۱ ۱ـ۴۰۳۹۸

## آگهی مناقصه ۴ر۴۵ دستمزد دوخت کلاه تابستانی و زمستانی

اداره پلیس انتظامی راه‌آهن دولتی ایران دستمزد دوخت کلاه کاسکت تابستانی و زمستانی سال ۱۳۴۵ مامورین خود را طبق شرایط مندرج در بر كمشخصا ت‌مربوطه بمناقصه میگذارد . داوطلبانیکه مایل به شرکت در مناقصه باشند میتوانند همه روزه در ساعات اداری جهت ملاحظه نمونه ها و اخذبرك مشخصات وشرایط مناقصه بکارپردازی اداره پلیس انتظامی راه‌آهن مراجعه نمایندشرکت کنندگان واجد شرایط در مناقصه باید مبلغ بیست هزار ریال اسناد خزانه بصندوق این اداره تحویل و قبض‌رسید ماخوذه را بضمیمه پیشنهاد خود تا ساعت ۹ صبح روز یکشنبه ۱۵ اسفند ۱۳۴۴ بصندوق پیشنهادات بیاندازند بازوقرائت خواهدشد به پیشنهاد های فاقد سپرده وبپیشنهاد هائیکه سپرده آن کمتر از میزان مقرر و مشروط و مبهم باشد ویابعداز موعد مقرر برسد ترتیب اثر داده نخواهد شد حضور پیشنهاد دهندگان و یانمایندگان مجاز آنها در جلسه مناقصه آزاد و اداره پلیس انتظامی راه‌آهن در رد و یا قبول یك‌یاکلیه پیشنهادات مادامیکه قرارداد مبادله نشده مختار است وسپرده نفرات اول و دوم برنده مناقصه در صورت عدول و استنکاف از انجام معامله بدون هیچگونه‌تشریفات بنفع‌راه‌آهن دولتی ایران ضبط خواهدشد مالیات بردرآمد و هزینه درج‌آگهی ها و پرداخت حق‌بیمه کارگران‌به بیمه های اجتماعی به عهده فروشنده خواهد بود و اداره پلیس انتظامی راه‌آهن‌میتواند۲۵٪میزان‌معامله‌را کسرویا اضافه نماید . مدت تحویل کلاه از تاریخ عقد قراردادوتحویل پارچه چهل و پنج روز خواهد بود . الف ۷۹۰۰

اداره‌پلیس انتظامی راه‌آهن و هوا‌پیمائی کشوری

۱ـ۲ ۱ـ۴۰۴۰۰




شعفی کودکانه ، همچنان در چشمان ریشارد برق میزد و سرتوماس یقین میدانست که ولینعمت او ، ماجرای چند لحظه پیش را بکلی ازیاد برده است :

ـ سرتوماس .. بگو از خزانه همایونی ما یك هزار بیزانت باین طبیب دانشمند عطا کنند .

سرتوماس نگاهی به شاه کرد . گوئی میخواست اطمینان حاصل کند که در شنیدن آن رقم اشتباه نکرده است . ریشارد که مفهوم نگاه او را دریافته بود ادامه داد :

ـ و اگر معادل این مبلغ در خزانه نبود مابقی آنرا جواهر بدهید ... این بهای جان ریشارد است !

آدن بیك از جا برخاست و با متانت سری خم کرد و گفت :

ـ از الطاف پادشاه بزرگوار سپاسگزارم .. اما دانشی که خداوند بزرك بمن عنایت کرده است با سیم و زر قابل معامله نیست .

سرتوماس متحیر مانده بود . او درعمرش‌ندیده بود وسراغ‌نداشت که یك چنان احسان شاهانه‌ای راکسی ردکند. ریشارد بقهقهه‌خندید:

ـدوست من ، توماس !... تومفهوم سخاوت و شرافت را جزدر مسائلی که حول شمشیر واسب ومیدان جنك وعرصه شکار دوربزند درك نکرده‌ای ... می‌بینم چطور در برابر عزت نفس این عرب که‌شاید تمام هستی‌اش ازیك چادرویك شتر ومقداری خرت وپرت تجاوزنمیکند حیران مانده‌ای ... اما فایده‌ای ندارد، اوحتی یك پشیز دستمزدنخواهد گرفت !

وسپس رو بطرف آدن بیك کرد:

ـحکیم شریف ، ازتو ومخدومت سلطان صلاح‌الدین بمناسبت این التفاتی که در حق‌من منظور داشتید متشکرم ... واینك بگذارتا بانوان همایونی مابااینجا بیایند وآنها نیز بنوبه خود ازتو سپاسگزاری کنند.

حکیم ، باخم‌کردن سراز تعارفات سلطان ابراز امتنان کرد.وقتی سرتوماس به‌آستانه چادر رسید ریشارد بانك‌زد که:

ـراستی ... بلوندل راهم فراموش مکن . قطع دارم اونیز ازدیدن من باینحال مسرور خواهد شد !

سرتوماس که لحظه‌ای بعقب برگشته بود، سراطاعت فرودآوردو ازچادر خارج شد. اما هنوز پرده چادر نیفتاده‌بود که ریشارد متوجه سرتکان دادن اوگشت . ازینرو باردیگر بقهقهه خندید و خطاب‌به‌حکیم که‌باوی در چادرتنها مانده بود گفت:

ـمیخواهد سربه‌تن بلوندل نباشد ... بیچاره نوازنده خوش‌قریحه ما... یقین بدان که اگر من دراین بستر مرده بودم قبل از کفن ودفن من ، این توماس ابله چنك‌بلوندل را زیر بغلش میگذاشت واورا از اردو اخراج میکرد !

اماریشارد اشتباه کرده بود وعلت سرتکان دادن سرتوماس ، تعجب‌وی ازخونسردی مخدومش در برابر حوادثی بود که در اردو برانگیخته بود سرتوماس یقین داشت باعقده‌هائی که دردل شاهزادگان وسران اردوی متحدین نسبت به‌ریشارد وجود دارد، ماجرای پایمال کردن پرچم واهانت بدوك اعظم اطریش وهمچنین نادیده گرفتن مقام فیلیپ که ریاست اردوی متحدین را داشت‌باین آسانی‌فراموش نمیشود واین واقعه ، عواقب ناامیمونی درپی خواهد داشت در حالیکه ریشاردبفکر برپاساختن بزم وگوش دادن به نغمات چنك بلوندل بود.

درهرحال ، سرتوماس موظف بود ماموریت خودرا انجام دهد. ازینرو یکسر بسوی چادرهائی رفت که حرمسرای ریشارد را تشکیل‌میدادو بعد ازآنکه برنگاریا وجواناو سایربانوان را از پیغام شاه مستحضر ساخت پیکی بدنبال بلوندل فرستاد واورانیز بمجلس بزم شاه‌فراخواند.

***

همچنانکه سرتوماس پیش‌بینی‌کرده‌بود، لئوپولد دوك‌اعظم اطریش بلافاصله بعداز حادثه‌ای که برفراز تپه روی داده بود از فیلیپ فرانسه درخواست کرد شورای شاهزادگان راتشکیل دهد تا بموضوع اختلاف وی باریشارد رسیدگی شود.

فیلیپ مدتی تظاهر به‌اندرز دادن دوك اعظم کرد تااو را از چنین تصمیمی منصرف سازد اما سخنان ناصحانه‌او چون بادی بودکه آتش خشم ونفرت لئوپولد را تیزترمیکرد وسرانجام چون ظاهرا فیلیپ از اندرزهای خود نتیجه‌ای نگرفته بود، بدعوت شورای شاهزادگان اقدام کردو شوری درست بهنگامی تشکیل شد که ریشارد در چادر خویش بزمی کوچك برپا ساخته بود و باحضور بانوان وتنی‌چند ازمحارم‌خویش وهمچنین طبیب عرب از نغمات چنك وآواز «بلوندل» محظوظ میگشت. ازهمینرو پیکی که برای دعوت پادشاه انگلستان اعزام شده بودمجال بازیافتن بحضور ریشارد پیدا نکرد وپیغام اوکه بوسیله سرتوماس آهسته بگوش ریشارد رسیده بود بلاجواب ماند. زیرا ریشارد حتی زحمت جواب دادن به‌آنچه‌راسرتوماس بیخ گوش وی زمزمه میکردبخود نداد وتنها باین اکتفا کرد که باترشروئی به‌سرتوماس حالی کند نه‌فرصت شرکت در شورای شاهزادگان را دارد ونه برای گفتگوهاو مشاورات آن شوری وقعی قائل است.

شوری ، در چادر بزرگی تشکیل میشد که بهمین امر اختصاص داشت ودرحالیکه کلیه شاهزادگان وزعمای سپاه دراطراف چادر گرد آمده وبانتظار پادشاه انگلستان بودند، گنراد و رئیس هیکلیون‌فرصت یافتند که چند کلمه باهم ردوبدل کنند.

گنراد،که قیافه پیروزمندانه‌ای بخود گرفته بود آهسته گفت:

ـسرانجام آتش درکشتی افتاد !

رئیس هیکلیون قیافه دوزخی خودرا درهم کشید:

ـاما دیدی که چگونه طوفان آتشی را که تو برافروخته بودی خاموش ساخت ، دوست عزیز ... من امیدوار بودم که آن طوفان‌کار کشتی را یکسره کند ... اگر آن اطریشی‌های احمق دست بشمشیر میبردند ... یاآن‌مردك گردن کلفت شمشیرش را بزمین نمیافکند ... آنوقت میشد گفت که مایکقدم پیش رفته‌ایم !

گنراد دریافت که در تشخیص پیروزی اشتباه کرده وعجولانه قضاوت نموده است‌ازینرو باتاثر تصدیق کرد:

ـراست است ... فرصتی که فراهم شده بود مفت ازکف رفت!

گراندماستر در حالیکه میخواست از هم‌پیمان خود جداشودآهسته گفت:

ـبطورکلی فرصت ازدست نرفته است ... تالحظه‌ای دیگربار دیگر شیر وعقاب روبرو میشوند ... این فرصت مناسبتری است !

عالیجناب ،سپس بطرف دوك‌اعظم اطریش رفت که باجوش وخروش جریان آنروز رابرای جمعی از اعضای شوری نقل میکرد و گنراد در حالیکه بانگاه اورا بدرقه میکرد دردل گفت:

ـخدایا پناه میبرم بتو .. این یك اهریمن تمام عیار است.اهریمنی در لباس مقدس !


حراج حراج حراج

## چیتا شمارا دعوت‌میکند

فروشگاه‌چیتاتمام‌خانواده‌های‌باسلیقه را به حراج بزرك سال دعوت میکند همه گونه پارچه ـ لباس بچگانه ـ لوازم آرایش با قیمت بی سابقه

از روز شنبه ۲۳ بهمن ماه

درفروشگاه بزرك چیتا

خیابان شمیران باغ صبا ـ روبروی ملك تلفن ۷۵۵۵۸۲

فرهنگی ورزشی

باشلیك طپانچه درمیدان ۲۴ اسفند

# مسابقه‌دو و راه‌پیمائی رضاشاه‌کبیر

## ساعت ۹ صبح روز ۲۴ اسفند درسراسر ایران‌آغاز میشود

ساعت نه صبح روز بیست وچهارم اسفند ماه با شلیك طپانچه درمیدان بیست و چهارم اسفند تهران در تمام مراکز استانها ، شهرستانها وروستا ها دوندگان شرکت کننده در مسابقه دو و راه پیمائی رضا شاه‌کبیر بحرکت درمی‌آیند .

میدان ۲۴ اسفند ستاد این مسابقه بزرك است و هنگامیکه طپانچه بصدا درآمد صدای آن در رادیو پخش‌میشود و کلیه شرکت کنندگان در سراسر ایران مسابقه را آغاز میکنند . این مسابقه برای جوانان‌دو و برای‌دختران و پیر مرد ها راه پیمائی میباشد .

تاکنون اکثر شهرستانها و بخش های کشور آمادگی خودرا برای‌شرکت در این مسابقه به فدراسیون دو و میدانی ایران که مبتکر این برنامه میباشد اعلام نموده‌اند شرکت‌کنندگان در این مسابقه دانش آموزان ، دانشجویان ، ارتشی ها ، کارگران و باشگاهها هستند .

## دختران بسکتبالیست تهران

### برای ربودن کاپ قهرمانی تهران مبارزه میکنند

بعد از ظهر روز دوشنبه قسمتی از مسابقات بسکتبال قهرمانی دختران تهران زیر نظرفدراسیون بسکتبال و باحضور آقای دکتر شادمان رئیس فدراسیون بسکتبال ایران انجام‌گردید در اولین بازی تیم پاس بر دیهیم پیروز گردید و در دومین مسابقه طی یك بازی جالب تیم صدری تهران جوان را شکست داد .

تیم صدری که بر تهرانجوان‌پیروز گردید سال گذشته بنام‌شریف‌قهرمان تهران شد .

# امتحان داوطلبان شرکت درکلوپ داستان نویسی

## بوسیله مجله اطلاعات‌دختران و پسران انجام شد

این عکس صحنه‌ای از جلسه‌امتحان کلوب داستان نویسی رانشان میدهد .

هفته پیش ۱۷۰نفر از علاقمندان بفن داستان نویسی دریك امتحان جالب توجه که‌بوسیله مجله‌اطلاعات دختران و پسران ترتیب داده شد شرکت کردند .

از طرف مجله اطلاعات دختران و پسران اخیرا یك کلوپ داستان نویسی ترتیب داده شده که درآن به‌تربیت ذوق واستعداد نویسندگان جوان کمك میشود .

اولین گروه داوطلب شرکت دراین کلوب شامل حدود صدنفر پسر وهفتاد دختر در یك آزمایش مقدماتی برای تعیین ذوق واستعداد خود شرکت کردند که بزودی نتیجه آزمایش‌در مجله اطلاعات دختران و پسران اعلام می‌شودعموم دختران و پسران میتوانند در این کلوب ثبت نام نمایند .

## تجلیل از بازنشستگان

ساعت پنج بعد از ظهر دوشنبه مجلس جشنی از طرف اداره آموزش و پرورش ناحیه سه بمناسبت باز ـ نشسته شدن ۲۰ نفر از فرهنگیان و تجلیل از خدمات آنان در دبیرستان ۲۵ شهریور ترتیب یافت که در آن آقای جعفری رئیس ناحیه سه تهران طی سخنانی از خدمات ارزنده باز ـ نشستگان تجلیل‌نمود . وسپس‌یکی‌از بازنشستگان پیرامون اقدامات‌اصلاحی همه جانبه در وزارت آموزش و پرورش مطالبی ایراد کرد .

# مسابقات بوکس قهرمانی ایران

## درتعطیلات نوروز درشهرستان رشت انجام میشود

### هفته آینده مسابقات انتخابی تیم ملی انجام‌خواهدشد

طبق دعوت و پیشنهاد سازمان تربیت بدنی استان گیلان و موافقت فدراسیون بوکس ایران مسابقات بوکس قهرمانی کشور در تعطیلات نوروز در شهرستان رشت برگزار میشود .

آقای احمد ادیبخواه نایب رئیس فدراسیون بوکس ایران اظهار داشت که در اسفند ماه مسابقات بوکس انتخابی تیم تهران جهت شرکت در این مسابقات‌انجام‌میگرددو بشهرستان ها نیز بخشنامه شده که مسابقات انتخابی خود را انجام داده و تیمهای منتخب خود را به فدراسیون معرفی نمایند .

وی اضافه کرد مقارن برگزاری مسابقات قهرمانی کشور کلاس داوری بوکس نیز در رشت تشکیل میگردد .

ضمنا طی چند روز آینده مسابقات انتخابی تیم ملی بوکس ایران جهت اعزام به پاکستان وشرکت‌درمسابقات منطقه‌ای انجام میشود .


MWM DIESEL

موتورهای دیزل ام و ام ساخت آلمان

رضایت شما را از هر لحاظ جلب مینماید

شرکت سهامی ام.و.ام ایران تهران چهارراه کالج تلفن: ۴۹۲۶۸ ۴۹۲۶۷


## آگهی مزایده

بانك‌ملی‌ایران ششدانك عرصه واعیانی یك باب خانه‌تکمیل دارای پلاك ۳۷ر۶۹۳ واقع در دروس شمیران کوی نامداراولین ساختمان دست‌چپ راکه بتملیك بانك درآمده است از طریق مزایده باشرایط زیر بفروش میرساند :

۱ـ مورد مزایده یك باب خانه بمساحت ۱ر۲۵۴ متر مربع دارای ساختمان یك‌طبقه بادستگاه حرارت مرکزی میباشد که فعلا دارای مستاجر است و ممکن است تخلیه‌بدون مستاجرویا با مستاجر و بهمین وضع بدون هیچگونه تعهد اضافی دیگر ببرنده مزایده تحویل داده شود .

۲ـ کلیه هزینه معامله ازقبیل حق‌الثبت ومالیات تحت‌هرعنوان وهزینه آگهی و عوارض شهرداری بعهده خریدار است و بانك از بابت مخارج بهیچ عنوان چیزی نخواهد پرداخت .

۳ـ مبلغ مزایده از ۲ر۰۰۰ر۰۰۰ ریال شروع خواهد شد .

۴ـ داوطلبان‌میتوانند باداره ساختمان بانکملی‌ایران درخیابان سعدی مراجعه نموده و پس‌از کسب اطلاعات لازم از کم و کیف مورد مزایده و معامله و همچنین بامراجعه بمحل و بازدید از ساختمان ووقوف کامل نسبت بمشخصات محل معادل ۰.ر.۵ مبلغ مزایده اسناد خزانه (برای مزایده خانه‌پلاك شماره۳۷ر۶۹۳واقع در دروس بصندوق بانکملی ایران شعبه سعدی تحویل داده و رسید آنرا ضمیمه برك پیشنهاد بدون قید و شرط خود نموده در پاکت لاك و مهر شده که روی آن عبارت مربوط بمزایده خانه پلاك‌شماره ۳۷ر۶۹۳ واقع در دروس قید شده باشد درقبال اخذ رسید بدفتر اداره ساختمان بانکملی ایران تسلیم نمایند وتسلیم پیشنهاد خریدار درحکم اینست که پیشنهاد دهنده ازجزئیات‌مورد معامله مستحضر بوده و حق هرگونه ادعائی را درخصوص عدم اطلاع از وضع مورد معامله و غیره از خود اسقاط مینماید .

۵ـ پیشنهاد بایستی تاآخر وقت اداری ۳۰ بهمن ماه ۱۳۴۴ بدفتر اداره ساختمان این بانك تسلیم شود .

۶ـ کلیه پیشنهاد های رسیده درساعت ۱۰ صبح اول اسفند ۱۳۴۴ دراطاق ریاست اداره ساختمان بانکملی ایران باز خواهد شد . حضور پیشنهاددهندگان درجلسه مزایده آزاد است .

۷ـ به پیشنهادهای فاقد رسید وجه سپرده و همچنین به پیشنهادهاییکه پس‌از انقضای مدت برسد ویامشروط ومبهم‌باشد ترتیب اثر داده نخواهد شد .

۸ـ کسیکه درنتیجه دادن بالاترین پیشنهاد و درصورت قبول بانك برنده مزایده شناخته شود بایستی منتهی پس‌از ده روز از تاریخ انجام مزایده برای تنظیم سند انتقال و پرداخت بهای‌مورد مزایده دردفتر خانه اسناد رسمی‌حضور نمایندهٔ اسنادمربوطه را امضاء نمایند و درغیراینصورت وجه سپرده او بنفع بانك‌ضبط خواهدشد و برنده مزایده حق‌هرگونه اعتراض و گفتگوئی را از هرجهت از خود اسقاط مینماید .

۹ـ پیشنهاددهندگان میتوانند درجلسه مزایده شرکت نموده عنداللزوم پیشنهاد حضوری نیز بدهند .

۱۰ـ بانك ملی ایران در رد یاقبول هر یك از پیشنهادات‌بدون اینکه محتاج باقامه هیچگونه دلیل و مدرکی باشد مختار است

بانك ملی ایران

الف ۷۸۰۹

۱ـ۳ آ ـ ۴۰۱۶۴


هیجان قدرت رقابت

در بزرگترین مسابقه بسکتبال سال

۷ اسفند

تیمهای دانشکده‌علوم‌و آمریکائیهای مقیم‌تهران روبروی هم‌قرارمیگیرند .

تهران ژورنال مبتکراین‌مسابقهٔ‌بزرگ‌است



دلخواه مردم ایران ـ قهرمان خیابان و بیابان

شما هم دراین شانس آزمائی شرکت کنید وبرای مابنویسید که ازمیان این بسته چه رازی آشکار میگردد ؟ جایزه این راز سربسته یك اتومبیل آخرین مدل ۶۶ میباشد که بقید قرعه به برنده اهداء میگردد. شما هم حدس وگمان خودرا درباره این راز به صندوق پستی ۶۹۲ ارسال دارید تادر قرعه کشی شرکت داده شوید

راز سربسته چیست؟.....

نام ..... آدرس .....


## ازپدر مادر خود بپرسید

اگر سعادتمند وهنوزدر خوشی های‌اولیه هستند یقین‌بدانید کارت‌عروسیشان‌راازبنگاه‌بنفشه ( آخرامیریه) تهیه‌کرده‌اندشما هم‌اگرطالب‌این خوشبختی هستیدبرای عروسی‌خودتان‌ازکارتهای خوشگل بنفشه انتخاب فرمائید ـ کارت ویزیت و تبریك عید هم یادتان نرود

## آگهی انتخاب‌استادیاردستیار

دانشکده پزشکی مشهد یك تن‌استادیار بافت‌شناسی‌ویك تن‌استادیار فیزیك ویك‌تن استادیار شیمی و دوتن دستیار فیزیك ویك‌تن دستیار میکروب شناسی و یك‌تن دستیار بافت شناسی و یك‌تن دستیار تشریح ویك‌تن دستیار بهداشت ویك تن دستیار پوست‌و آمیزشی‌ویك تن دستیار گوش وحلق وبینی ودوتن بدستیار داخلی ودوتن دستیار جراحی برطبق قانون استخدام هیئت آموزشی دانشگاه وآئین‌نامه مصوبه انتخاب‌میکند داوطلبان واجد شرایط میتوانند از تاریخ نشر این آگهی تامدت دوماه برای استادیاری وبمدت بیست‌روز برای دستیاری در تهران‌باداره کل تعلیمات عالیه ودرمشهد بدبیرخانه دانشکده پزشکی مراجعه و ثبت‌نام نمایند صدور ابلاغ و پرداخت حقوق وحق‌الزحمه موکول به‌تامین اعتبار وتصویب بودجه سال ۴۵ میباشد . الف ۷۱۶۵

۱ـ۲ ۱ـ۳۶۷۴۲ رئیس‌دانشگاه‌پزشکی‌مشهددکترشهیدی

## آگهی مناقصه

اداره‌تدارکات وزارت کارومور اجتماعی چاپ پنجهزار جلد تقویم بغلی‌بابعاد ۹×۱۴سانتیمتر از کاغذ ۹۰ گرمی با جلد پلاستیك وچاپ ۵۶ قطعه عکس در صفحات تقویم رادر ۵رنك با اجرت ساخت کلیشه وصحافی وخطاطی و غیره به‌مناقصه‌می ـ گذارد داوطلبان می‌توانند پس‌از مشاهده عکسهاو نمونه تقویم پیشنهادات خودرا بانضمام ۵در صد مبلغ پیشنهادی‌بصورت اسناد خزانه بعنوان سپرده ضمیمه پاکت‌لاك ومهر شده نموده و تاآخر وقت‌اداری‌روزشنبه ۴۴ر۱۱ر۳۰ بدفتر اداره تدارکات واقع درسه راه تخت‌جمشید جاده شمیران تسلیم ورسید دریافت نمایند پیشنهادات واصله در روز شنبه اول ۴۴ر۱۲ باز و قرائت خواهد گردید حضور پیشنهاد دهنده‌درجلسه آزادمی‌باشداداره‌تدارکات دررد ویا قبول یك یا کلیه پیشنهادات مختار است به پیشنهاد فاقد سپرده ومشروط و مبهم ترتیب اثر داده نخواهد شد اداره تدارکات مجازاست صدی بیست وپنج کسر ویا اضافه نماید هزینه آگهی وعوارض ومالیات‌وسایر هزینه های مربوطه بعهده برنده مناقصه‌می‌باشد چنانچه برنده مناقصه از تعهد خودعدول نماید سپرده‌نامبرده‌بنفع وزارت کار و امور اجتماعی ضبط‌خواهد گردید . الف ۷۸۹۵

رئیس‌اداره تدارکات وزارت کار و امور اجتماعی ـ نوروزیان

## آگهی تجدید مناقصه شماره ۳۰

نیروی هوائی مقدارزی کابل تلفن پلاستیکی‌و تابلوی‌تقسیم ساخته شده از ورق آهن یك میلی‌متری‌و کابل دریائی و غیره مورد نیازخودرا در وهله اول برمبنای موجود در تهران و در صورت عدم امکان بر مبنای سی.اند ا.ف خرمشهر از طریق مناقصه خریداری خواهدنمود .

صورت مشخصات کامل‌وبرك شرایط شرکت در مناقصه در دفتر تدارکات ماتریل ستاد فرماندهی نیرو موجود وبرایگان در اختیار علاقمندان ذیصلاحیت قرار داده میشود .

شرکت‌های تجارتی ووارد کنندگان عمده می توانند بامراجعه بستاد فرماندهی نیروی‌هوائی خیابان فرح‌آباد برك شرایط و مشخصات رادریافت نمایند .

پیشنهادات بایستی حد اکثر تاساعت نه صبح روز شنبه ۷ اسفند ماه سال جاری بدفتر آجودانی ستاد نیرو تحویل گردد.

پیشنهادات واصله همان روز در حضور کمیسیون بازوقرائت شده و قبول و یا رد یك یا کلیه پیشنهادات در اختیار نیروی هوائی است .

نیروی‌هوائی

## شاهکارهای کمدی «چارلی چاپلین» روی پرده

سری دوم فستیوال تاریخ سینمائی

یکشنبه ۲۴ بهمن ساعت ۳ بعدازظهرمخصوص اعضا

انجمن ایران وامریکا ـ عباس‌آباد

## چلوکباب جوجه‌کباب

بهترین چلوکباب وجوجه کباب را در سالن دنیای چلوکبابی ملك که بابهترین طرز از مهمانان محترم‌پذیرائی میشود میل فرمائید.

نشانی: خیابان آیزنهاور نرسیده به پیسی کولا.

سالن چلوکبابی ملك

## مرغ و خروس میخریم !

آقایان مرغداران محترم . تولیدات مرغ و خروس و نیمچه شمارانقدا خریداریم، برای‌کسب، هرگونه اطلاع بدفترشرکت تعاونی‌توزیع واقع درخیابان‌سعدی، چهارراه سیدعلی، خیابان‌کاشف‌السلطنه کاشی۶۰ مراجعه فرمائید

شرکت تعاونی توزیع پرنده و ماهی تلفن ۳۶۱۳۶

# آخرین اخبار خارجه

## تانکهای ویتنام عازم جنوب شدند

«وین تیان -۹فوریه - آسوشیتد پرس - یك سخنگوی وزارت دفاع لائوس امروز اعلام کرد که برای اولین‌باردرجاده معروف«هوشی‌مین» تانکهای ویت‌نام‌شمالی دیده‌شده‌اند که بسوی‌ویت‌نام جنوبی درحرکتند سرهنك «نوکسی» سخنگوی‌وزارت دفاع لائوس گفت نقل و انتقالات تانکها توسط‌سازمان های اطلاعاتی کشف شده است وی گفت روی تانکها راپوشانده بودند تاتشخیص آنها ممکن نشود .

این اظهارات را سرهنك «نوکسی» از شهر «تاوینك» واقع در دشت جارکه بتازگی بتصرف نیرو های دولتی در آمده ایراد نمود . وی گفت اوضاع بسیار بحرانی است .

وزارت دفاع لائوس نیز طی اعلامیه‌ای اوضاع شمال‌شرقی‌لائوس را خطرناك‌دانست و سخنگوی‌وزارت دفاع‌گفت شهر «تات هوم» درجنوب تاوینك نیز بشدت موردحمله قرار گرفته است . «تات هوم» یك‌شهر مهم استراتژیك در دشت جاراست و برای کمونیست ها اهمیت حیاتی دارد .

**جنك تمام عیار**

ناظران سیاسی امروز گفتنداعزام واحد های تانك از ویت‌نام شمالی به ویت‌نام جنوبی بمعنای یك جنك تمام عیار است . یك مقام نظامی لائوسی گفت جز آنکه بگوئیم ویت‌نام شمالی با تمام قوا به جنوب حمله‌ور شده است چه دلیلی‌برای نقل و انتقالات واحد های تانك میتوانیم داشته باشیم ؟ اما بعضی ناظران اظهار عقیده میکنند که واحد های تانك در همان حال که میتوانند قدرت آتش ویت کنگها را افزایش دهند هدفهای خوبی برای بمباران خواهند بود و بهمین سبب این دسته از ناظران گزارش های مربوط به حرکت واحد های تانك ویت‌نام شمالی را با تردید مینگرند این ناظران میگویند یکی از علل اصلی موفقیت ویت کنگها قدرت آنها در پنهان شدن از چشم‌دشمن است .درحالیکه تانکها این خاصیت را ندارند .

مقامات ویت‌نام‌جنوبی امروز از اظهار نظر پیرامون گزارش مربوط به حرکت واحد های تانك ویت‌نام شمالی به ویت‌نام جنوبی خودداری کردند .

یك جیپ پلیس ویت نام جنوبی امروز براثر برخورد به مین که از طرف ویت کنك ها کارگذاشته شده بود منفجر گردید .

رئیس پلیس ایالت «هائونگای» نیز که برای رسیدگی به جریان این حادثه به محل انفجار مین رفته بود براثر انفجار نارنجکی که ویت کنگها کار گذاشته بودند کشته شد و یك نفر دیگر از ماموربن پلیس‌بشدت زخمی گردید.

# لایحه

بقیه از صفحه اول

آقای دکتر جواد صدر وزیر کشور به خبرنگار ما گفت که تهیه قانون انجمن های‌ایالتی وولایتی به کمیسیونی در هیئت وزیران ارجاع شده است .

● **مطابق احتیاجات**

آقای وزیر کشور گفت :دولت اسبق هنگام تهیه‌این‌لایحه‌پیشرفت های اخیر مملکت‌را در نظرنگرفته وبهمین جهت هیئت دولت‌تغییراتی در این لایحه می دهد تا برابربا شرایط فعلی مملکت و موادانقلابی شاهنشاه آریامهر لایحه تصحیح شود و پس از تصویب مجلسین در سراسر کشور اجرا گردد در نظر است که شوراهای شهر در انجام تحولات اخیر سهم بیشتری داشته باشند .

* **انجمنهای ایالتی وولایتی**

خبرنگار مامی نویسد : بموجب قانون تشکیل انجمنهای ایالتی و ولایتی ، در هر استان انتخابات این‌انجمن انجام می‌شود وهراستان دارای یك مجلس محلی خواهد شدتامسائل مربوط‌باستان رامورد بررسی قرار دهد و تصمیمات‌لازم رادر زمینه های اجتماعی‌واقتصادی وبهداشتی و فرهنگی بدون‌احتیاج بمراجعه بمرکز اتخاذ کند .

در کنفرانس استانداران و فرمانداران کل نیز که چندی پیش در تهران تشکیل شدنظراتی راجع‌به بودجه منطقه ای و انجام کارهای عمرانی هر استان‌درهمان استان داده شد که‌مورد تصویب اعضای کنفرانس ووزارت کشور قرار گرفت و اکنون با در نظر گرفتن امکان انجام کار های هر استان در همان محل ، درقانون انجمن های‌ایالتی‌وولایتی تغییراتی داده می‌شود تا باقطعنامه کنفرانس هماهنگی پیدا نماید .

# آیت‌الله‌زاده اصفهانی

بقیه از صفحه آخر

را دنبال میکند .

● **متن اعلامیه**

متن اعلامیه آیت‌الله زاده‌اصفهانی دربغداد بشرح زیر است :

تجاوزات دولت ایران علیه ملت عراق باعث عدم رضایت‌مسلمانان‌است وملت مسلمان ایران‌ازاینکه‌کشورش پایگاه استعمارو خائنین وراهزنان و عمالی است که خون مسلمانان را بنا به میل استعمار ریخته و منافع‌واتحاد مسلمانان را در معرض خطر قرارداده است اظهار تنفر میکند . پشتیبانی مقامات ایرانی‌از متمردین‌شمال‌خیانت بزرگی نسبت بدو کشور و ملت‌است حقیقت این تجاوزات که‌مخالف دستور اسلام ووظایف همجواری وقوانین‌بین المللی است برای آماده کردن محیط مناسب جهت وقوع همین فجایع در آتیه ایران میباشد وظیفه ماست که بنظر جنابعالی برسانیم که کلیه ایرانیان مقیم عراق و در راس آنها علمای اعلام آنان نسبت باین تجاوزات پلید با مردم عراق هم عقیده میباشند و ملت‌ایران منتظر فرصت است که رژیم جابرانه کشور خود را از بین ببرد . آن رژیمی که باقوای‌استعمار علیه‌اسلام هم پیمان بوده‌وباصهیونیزم علیه مسلمانان همکاری میکند و علیه هراجتماع اسلامی و کشور مسلمان دسیسه بازی میکند اقدامات اسلامی وافتخارآمیز شما برای ایجاد اطمینان کامل در راه اصلاح این کشور و منافع ملت است . خداوندشمارا موفق ومؤید بدارد.

# رهبر حزب

بقیه از صفحه اول

تشکیل گردید و محاکمه۵۵ نفرمتهمین حزب مخفی ملل اسلامی دنبال شد .

در این جلسه رئیس دادگاه ، از محمد کاظم موسوی بجنوردی متهم ردیف یك سئوالاتی نمود . سپس محمدکاظم موسوی بجنوردی رهبرحزب مدافعات خود را شروع کرد و بعد از خاتمه اظهارات وی سرکار سرهنك عاطفی دادستان دادگاه صحبت نمود. مقارن ظهر جلسه بعنوان تنفس تعطیل شد و ادامه آن بساعت یك بعد از ظهر موکول گردید که جریان جلسه در شماره فردا از نظر خوانندگان محترم میگذرد .

**اعلام صلاحیت**

دادگاه شماره یك اداره دادرسی ارتش‌که به پرونده‌آقای خلیل ملکی و یارانش رسیدگی میکند ، عصر دیروز پس از شور کافی خود را برای‌محاکمه آنها صالح اعلام کرد .

امروز بعد از ظهر محاکمه ادامه خواهد یافت ولی با توجه باینکه‌آقای خلیل ملکی اظهار کسالت کرده است چنانچه مراتب کتبا بدادگاه نیز اعلام شود ، امکان دارد تا رفع کسالت نامبرده جلسات دادگاه بتاخیر افتد .

# رئیس‌واستادان‌دانشگاه‌ملی

## از دانشکده افسری بازدید کردند

اداره انتشارات و روابط‌عمومی ستاد بزرك ارتشتاران اعلام داشت: ازساعت ۹ بامداد امروز طبق دعوت قبلی ، ریاست دانشگاه ملی‌ایران واعضاء شورای دانشگاه‌ونمایندگان دانشکده هاو عده‌ای از دانشجویان ازبرنامه های آموزشی و کلاس‌های درس‌و قسمت های دانشکده افسری دیدن نمودند .

درمدخل دانشکده افسری‌تیمسار سرلشکر خزاعی فرماندهی‌دانشکده افسری خیرمقدم گفت و سپس مدعوین دراطاق توجیه حضوریافته وبرنامه آموزشی دانشجویان را استماع نمودند .

آنگاه موزه دانشکده‌افسری - کلاسهای الکتریسته - اقتصاد - هنرجنك - زبان خارجه - سالن آزمایش - اطاق وضعیت هیئت علمی -آزمایشگاه ها - چاپخانه - کارگاه‌های نظامی - کتابخانه - دانشکده افسری مورد بازدیدقرار گرفت .

**اظهارات رئیس دانشگاه ملی**

درپایان بازدید تیمسار سرلشگر خزاعی فرماندهی دانشکده افسری از حضور هیئت رئیسه‌و استادان و دانشجویان دانشگاه ملی ایران در دانشکده افسری وبازدیداز‌برنامه های علمی ونظامی تشکر کرد .

آقای دکتر جهانشاهی رئیس دانشگاه ملی ایران در باره این بازدید اظهار داشت : برای من و همه استادان جای خوشوقتی است که‌ازیك موسسه بزرك آموزشی‌که تاکنون منشاء خدمات ارزنده‌ای بوده است بازدید کردیم خاصه اینکه خود من مدتی‌دراین‌دانشکده به‌تدریس اقتصاد مشغول بودم .

آنچه که مایه خوشوقتی وتوجه است جامعیت برنامه آموزشی این دانشکده و نظم و ترتیب فوق‌العاده درکلیه امور آن میباشد .

بطور کلی موسسات تعلیماتی عالیه بایستی ارتباط‌نزدیك‌وهمکاری کامل داشته باشند ودرانجام وظیفه مشترك خودشان که تربیت‌جوانان کشور است تشریك مساعی‌نمایند.

امیدوارم پس از این بازدید ، سایردانشجویان دانشگاه ملی‌ایران بتوانند ازدانشکده‌افسری‌وتاسیسات آن بازدید کرده بابرنامه های آموزشی این موسسه بزرك فرهنگی وتربیتی اززندیك آشنائی حاصل کنند .

# تأمین نیروی انسانی

بقیه از صفحه آخر

رابرآن داشته است که برای‌ازدیاد کارآئی افراد چاره اندیشی کنندو باآموزش اختصاصی هر رشته از صنعت ، افرادی‌را که پس‌از اتمام دوره آموزش مقدماتی و عالی قدم به عرصه کار میگذارند ، آماده بهره‌برداری بیشتر و بهترنمایند.»

وی افزود :« درشرایط مساوی آن‌دستگاهی میتواند موجودیت خودرا حفظ و استفاده بهتری‌نماید که دارای کارکنان مجرب‌تر و با روحیه‌بهتری باشد. نقش آموزش درصنعت علاوه بر هدف کلی آن، عبارت از پرورش وازدیاد مهارت کارکنان به منظور حسن جریان کار- بسط و تکمیل معلومات کارکنان بنحوی که‌موجب حسن قضاوت گردد ، وایجاد روحیه قوی که‌سبب حسن تفاهم وهمکاری‌منظم شود، میباشد . با درنظر گرفتن این‌مراتب شرکت ملی نفت ایران نیز که‌درعداد واحدهای بزرك‌صنعتی جهان‌است ، همیشه کوشابوده‌است که‌باافزایش کارآئی و معلومات کارکنان‌خود افرادی‌لایق‌و کاردان تربیت‌نماید تاهمیشه به بهترین وجهی درایفای وظایف‌خطیر ملی‌خود کامیاب گردد .»

آقای مهندس شریف‌رازی‌سپس پیرامون برنامه‌های آموزشی‌شرکت ملی‌نفت ایران به تفصیل‌سخن گفت وبه‌سئوالاتی که‌ازطرف حاضران بعمل آمد پاسخ‌داد .

درپایان این‌مراسم یك حلقه فیلم علمی بمعرض نمایش گذاشته شد .

**شهردار میانه**

آقای امیر پیروز خواه به پیشنهاد استاندار آذربایجان و موافقت وزیر کشور بسمت شهردار میانه منصوب شد .

آقای پیروزخواه درگذشته سمت معاونت شهرداری‌تبریز رابعهده‌داشت

# تعیین ارزش تحصیلی

بقیه از صفحه اول

طبق رای شورایعالی فرهنگ از اول سال تحصیلی ۱۳۴۵ - ۱۳۴۶ (یعنی از اول مهر ماه ۱۳۴۵ برابر سپتامبر ۱۹۶۶) کلیه دانشجویان ایرانی که طبق مقررات برای‌ادامه تحصیل به امریکا میروند باید بانظارت و مسئولیت سر پرستی دانشجویان ایرانی مقیم امریکا در دانشکده‌هاو دانشگاه هاوموسسات عالیه ای ادامه تحصیل بدهند که صلاحیت آنهاازطرف وزارت‌بهداشت و فرهنگ و رفاه حکومت مرکزی امریکا تصدیق شده و ضمناحداقل از طرف‌یکی از انجمن های‌مدارس و دانشکده ها یا جوامع صنفی شناخته شده رسمی ایالات متحده (در صورتیکه برای آن حرفه‌چنین جامعه‌ای وجود داشته باشد) معتبر شناخته شده‌باشد. درغیراینصورت مدارك تحصیلی آنان از نظروزارت آموزش‌وپرورش‌ایران فاقدهرگونه ارزشی خواهدبود .

مدارك تحصیلی دانشجویانی که قبل از مهر ماه ۱۳۴۵ با داشتن گواهی نامه پایان تحصیلات دوره کامل متوسطه در امریکا مشغول تحصیل بوده‌اند و از موسساتی فارغ‌التحصیل شده‌اند که صلاحیت آنها از لحاظ اعطاء درجات‌تحصیلی از طرف وزارت بهداشت و فرهنگ و رفاه ایالات متحده تصدیق شده ولی از طرف هیچیك از انجمن های رسمی مدارس و دانشکده ها و جوامع صنفی مورد اشاره معتبر شناخته نشده است‌دراختیاردانشگاه تهران گذاشته خواهد شد تا پس از جبران نقائص تحصیلی نسبت به تعیین‌ارزش تحصیلی‌آنان‌اقدام شود .

در مورد تعیین ارزش تحصیلات دانشجویانی هم که پیش ازتصویب این مقررات و یا شرائط مذکوره برای ادامه تحصیل وارد اینگونه موسسات آموزشی شده‌اند و در آینده نزدیك‌فارغ التحصیل‌خواهند شد بهمین ترتیب رفتار خواهدشد.

# کشتی گیران بلغار

بقیه از صفحه آخر

محمدرضاشاه برگزار میشود .

اعضای تیم ملی ایران که روزجمعه درمقابل تیم ملی بلغارستان قرار میگیرد عبارتنداز :اکبر حیدری در وزن‌اول، شمس‌الدین سیدعباسی در وزن دوم، محمدعلی سیف‌پور دروزن سوم ، عبدالله موحد دروزن چهارم ، سید حسین تهامی دروزن پنجم ، محمود معزی‌پور دروزن ششم، منصور مهدیزاده دروزن هفتم واسکندرفیلابی دروزن هشتم .

* **آزمایش خوب**

سرپرست تیم‌بلغارستان‌در فرودگاه بخبرنگار ماگفت : ماخیلی خوشوقتیم که‌باتیم قهرمان اول دنیا روبروخواهیم شدودر آستانه مسابقات جهانی ۱۹۶۶ این آزمایش خوبی برای تیم ملی هر دوکشور می‌باشد . البته برد وباخت مطرح‌نیست ولی سنجش تیم ها بنفع دوکشور خواهدبود ومن آرزو دارم‌این تماسهای ورزشی سبب تحکیم بیشتر دوستی دوکشور گردد .

* **تیم بلغار**

اعضای تیم ملی بلغار که بتهران آمده‌اند عبارتند ازدر وزن‌اول «رایف» در وزن دوم ، «ایوان شاداف» ، در وزن سوم دو کشتی‌گیر - «ولدرین گورگیف» و «تئودوروریف» ، در وزن چهارم«ولچف»دروزن پنجم«درمینچیف» در وزن ششم «کارچف» در وزن هفتم «سیدمصطفی‌اف» دروزن هشتم«عثمان دورالیف» .

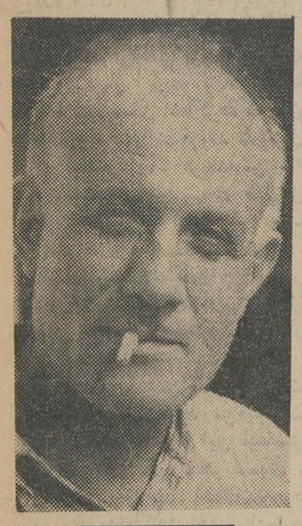

باکمال تاسف اطلاع یافتیم که آقای عباس نعمت که از خدمت‌گزاران قدیمی مطبوعات و مردی خلیق و خوشرفتار بود درگذشت وی‌بعداز کودتا مجله‌مصورمنتشر می کرد وبعد گرارورسازی ایجاد نمود وبرای بهبود این صنعت وابسته به مطبوعات سعی فراوان مبذول داشت و همواره از خدمت‌گزاران صدیق مطبوعات بود . ما بعموم بازماندگان دوستان و آشنایان بویژه فرزندان وآقای محمودی مدیربرنامه‌های تلویزیون مصیبت وارده‌را تسلیت می گوئیم

# شیر مهار برسر چاه تنك‌بیچار نصب‌شد

**نیمساعت قبل از ظهر امروز بالاخره مهندسین و متخصصین و کارشناسان ایرانی و خارجی پس از مدتی در حدود چهل روز کوشش و فعالیت شبانه روزی موفق شدند شیر مهار را برسر چاه‌نفت سرکش «تنك‌بیچار» نصب کنند و هم‌اکنون (ظهر امروز) کارکنان چاه سرکش مشغول مستحکم کردن شیر مهار (کامرون) برسرچاه مزبور میباشند .**

خبرنگار ما در کرمانشاه گزارش‌داد طرف دوروزگذشته‌سه بارمهندسین و متخصصین و کارکنان چاه سرکش تنك بیچار شیر مهار(شیر ضدفوران) را که از ۲۶ قطعه مختلف تشکیل‌شده و چندین تن وزن دارد تا دهانه چاه مزبور بردند که نصب نمایند ولی فشار گاز بحدی بود که هربار این شیر چندین تنی را کنار میزد ونصب شیر مهار میسر نمیشد و سرانجام نیمساعت قبل از ظهر امروز اینکار عملی شد .

در حال حاضر شیر ضد فوران (کامرون) باز است و گاز با شدت از لوله شیر مهار فوران دارد .مهندسین و متخصصین با سرعت و فعالیت مشغول مستحکم کردن شیر ضدفوران (کامرون) برسر چاه. سرکش میباشند و پس از آنکه شیر مهار بر سر چاه سرکش تنك بیچار مستحکم شد شیر را می‌بندند . با این کیفیت تا عصر امروز کار مهار چاه سرکش تنك بیچار خاتمه میابد و چاه مزبورمهار میشود .

# وضع شرکت تعاونی پست وتلگراف

بقیه از صفحه آخر

ملت‌و کشور یرا به‌نیستی میکشاند حادثه خانمان برانداز پانزدهم‌بهمن ۱۳۲۷ ازآن مصیبتهای سهمناك‌بود که‌مارا بحقیقت حال و آینده خود بیدارو آگاه نمود .

دانستیم که تاچه پایه بایدشاکر وضع‌و حال و نعمتهای زندگانی خویش باشیم .

واقعه سهمناك‌پانزدهم بهمن‌برای مانه تنها مایه تنبه وبیداری است بلکه موجب سپاس بیحد از نعمت آزادی و امنیتی است که‌خداوند به‌رهبری‌اعلیحضرت‌همایون‌شاهنشاه آریامهر نصیب مافرمود (صحیح است )

همواره سلامت وجود مقدس شاهنشاه را ازدرگاه حضرت‌احدیت خواستار و چشم براهیم تا درسایه تعالیم خردمندانه پیشوا و رهبردانا وفداکار خود بسیر ترقی و تکامل ادامه بدهیم . (احسنت )

**شاهدوافعه**

درنطق قبل از دستور آقای‌پروفسور جمشیداعلم گفت :

پنده شاهد عینی واقعه ۱۵ بهمن بودم ، وقتی وارد اطاق عمل شدم شاهنشاه روی یك صندلی نشسته بودندو دکتر اقبال مشغول‌پاك‌کردن زخمهای شاهنشاه بود .

**من از دیدن صورت شاهنشاه بقدری متاثر شدم که شاهنشاه خودشا ن‌مرا تسلیت دادند . چون وقت میگذشت وصورت شاهنشاه بکلی پاره‌شده بود استدعا کردم اجازه دهند صورت رابدوزیم .**

دراینموقع دکترنجف‌زاده هم‌آمد وبدون اینکه صورت رابی‌حس کنیم پارگی‌رادوختیم من بحقیقت میتوانم بگویم که آن روز نورخدا را در صورت شاهنشاه دیدم، چون هیچ قدرت و هیچ‌دستی جز دست خدا قادر نبود این پنج گلوله را از یکمتری شاهنشاه آینطوربرگرداند (صحیح‌است )

من یکبار دیگر دست‌خدا راروز ۲۱ فروردین سال ۴۴دیدم، زیرا اگریك ثانیه پس‌و پیش میرفت معلوم نبود الان ایران چه وضعیتی داشت .

آقایان : دراین مملکت کارهائی شده‌که واقعا محیرالعقول است .

اگر شاهنشاه نبود این جنبش‌بزرك را محال بود به آسانی انجام دهیم (صحیح است).

من دوازده سال پیش به آبادان‌رفتم. تمام دستگاههای عظیم نفت بی‌حاصل افتاده بود ولی دو روز پیش هم به‌آنجا رفتم و غرور و افتخاری بمن دست‌داد زیرا تمام این‌دستگاهها بدست‌وبفکر ایرانی کار میکرد

**در دستور**

سپس‌مجلس وارد دستورشدولایحه استرداد حقوق گمرکی مواد اولیه مصنوعات ماشینی کارخانجات داخلی مطرح‌و تصویب گردید .

بعد لایحه حقوقی درجه‌داران کادر ثابت دسته موزیك و لایحه اصلاحی ماده ۲۳۰ قانون مجازات عمومی ، مطرح شدو بتصویب‌رسید وبه‌مجلس شورایملی فرستاده شد.

هنگام طرح‌لایحه افزایش‌هزینه‌های ثبتی درکلیات‌لایحه آقایان جعفری و دکترکاظمی صحبت کردند ونسبت‌به افزایش هزینه ثبتی‌اعتراض کردند و ازطرف آقای دکتر متین‌دفتری رئیس کمیسیون دادگستری توضیحاتی‌داده شد ..

**سئوال ازدولت**

درپایان جلسه سئوالات زیر از دولت بوسیله آقایان دکتر متین‌دفتری وبهادری تقدیم شد .

ریاست محترم مجلس سنا

خواهشمندم بجناب آقای‌وزیربهداری ابلاغ فرمائید برای جواب این سئوال درمجلس سنا حضور بهمرسانند :

بقرار اطلاع‌واصل‌عده‌ای ازداروخانه های تهران و شهرستانها بتقلید از داروخانه های اروپا و امریکا علامت «صلیب‌سبز» راکه مخصوص‌کشورهای عیسوی است بالای مغازه خودنصب کرده‌اند. توضیح فرمائید این اقدام بدستور چه‌مقامی بعمل آمده و برای مشخص کردن داروخانه هاچرا علامتی که‌مناسب کشور اسلامی باشدتجویز نکرده‌اند ؟

**دکتر متین دفتری**

**سئوال دیگر**

**ریاست محترم مجلس سنا**

متمنی است مقررفرمائید سئوال زیر رابه‌آقای وزیرپست و تلگراف‌و تلفن ابلاغ برای جوابگوئی در جلسه علنی مجلس‌سنا حضور بهمرسانند :

۱- درحدود پنجسال وزارت پست و تلگراف اقدام‌به‌تاسیس‌شرکت تعاونی کارمندان آن‌وزارت‌خانه‌نمود وسرمایه شرکت مذکور که‌بالغ بر ۸۵۰میلیون ریال بودباخرید سهام ۵۰۰ ریالی از طرف کارمندان آن وزارت‌خانه‌تامین گردید ولی از قرارمعلوم بعداز مدت یکسال وضع‌شرکت مذکور بکلی مختل شده و علاوه به‌آنکه سرمایه شرکت ازبین‌رفت ، مطالبات عده‌ای از تجار واشخاص نیز بلاوصول‌ماند . علت این توقف چه‌بوده وتکلیف مطالبات بازرگانان وسهام کارمندان آن‌وزارت‌خانه چیست ؟

**۲- درسال ۱۳۳۹ طی تصویب نامه شماره ۳۳۸۰۲۴ -۱۳ر۱۰ر۳۹ مبلغ ۳ریال ازهر مکالمه تلفنی برای رفاه کارکنان آن‌وزارت‌خانه اختصاص‌داده شد . متمنی‌است آقای وزیر پست و تلگراف توضیح دهد که مبلغ‌وصولی ازبابت عوارض فوق‌الذکر تا این‌تاریخ چه مبلغ‌بوده و بچه مصرف رسیده‌و میرسد .**

# سازمان‌انتظامی

بقیه از صفحه اول

**معاون مدیر عامل ورئیس‌سازمان انتظامی شیلات از سمت خوداستعفا کرد و بدستور مدیر عامل شیلات سازمان انتظامی شیلات منحل‌شد. بااین کیفیت حفاظت آبهای ممنوعه در عهدهٔ ارتش وتیپ قزوین قرار گرفت .**

خبرنگار مادر بندر پهلوی گزارش داد: دیروز آقای سرهنك زیبائی معاون مدیر عامل ورئیس سازمان انتظامی شیلات از سمت خوداستعفا کرد واستعفای وی مورد قبول‌آقای ملایری مدیر عامل شیلات قرار گرفت .

بدنبال استعفای رئیس سازمان انتظامی شیلات صبح امروز بدستور مدیرعامل شیلات سازمان انتظامی شیلات منحل شد و امور محوله‌این سازمان در قسمت حفاظت آب‌های ممنوعه درعهده ارتش و تیپ قزوین قرار گرفت .

خبرنگار ما افزود : بنابا‌ظهاریك مقام مطلع شیلات بدنبال انحلال سازمان انتظامی بخدمت عده‌ای از کارکنان‌جدیدالاستخدام‌این‌سازمان نیز خاتمه داده خواهدشد

مدیر عامل شیلات در موردطبقه بندی کارگران شیلات و حقوق‌آنها گفت : چند روز است کمیسیونی‌در این باره تشکیل شده و در این کمیسیون‌درهرقسمت‌از کارگاههای شیلات نسبت‌باهمیت مشاغل ، کارگران شیلات طبقه‌بندی میشوند تکلیف آن دسته از کارمندان شیلات که‌تاکنون باحکم کارآموزی انجام وظیفه میکرده‌اند بزودی‌روشن خواهد شد ورسما باستخدام شیلات در می‌آیند .

# عراق

بقیه از صفحه اول

نخست‌وزیر محافل سیاسی تهران اینك در انتظار نتایج مذاکرات آقای سفیرکبیر و آقای وزیر امورخارجه میباشند .

یك مقام مطلع سیاسی اظهارداشت: دولت عراق موافقت خودرا در مورد آغاز مذاکرات دوکشور پیرامون شط‌العرب ومسائل دیگر مورد اختلاف اعلام داشته است و پس از بازگشت آقای‌آرام‌مذاکرات ایران وعراق آغاز خواهد شد .

● **هیئت عراقی**

رادیو لندن نیز در برنامه فارسی دیشب خود خبر داد که سفیر عراق درایران آقای حسن دوجیلی که اخیرا از تهران برای مشاوره به بغداد عزیمت کرده بود بایران مراجعت کرد و صورت اسامی‌یك هیئت عراقی برای مذاکره باایران درباره اختلافات مرزی را همراه دارد.

مخبری از تهران طی پیامی که به«بی‌بی‌سی» فرستاده میگوید‌انتظار میرود مذاکرات بزودی آغاز شود وتاریخ آغاز مذاکرات دیرتر از اواسط اسفندماه نخواهد بود. وی میافزاید که ایران هنوز هم اصرار دارد که اختلاف‌مربوط‌به‌شط‌العرب باید جزو دستور مذاکرات درج شود .


**خانواده‌های : دارائی . افشار قاسملو . بهرامی . امیر طهماسب . سنائی . میرجلالی . مبصر . شفائی . قوام . جهانشاهی . البرز . انصاری . حجت . کاشانی . محمودی .ممتاز . کریمی . جلائی . جناب‌زاده . علوی . خوئی . میزانی :**

با نهایت تاسف و تاثر درگذشت ناگهانی شادروان مرحوم **شاهزاده طغرل میرزا دارائی** را باطلاع کلیهٔ اقوام و آشنایان میرسانند . مجلس ترحیم مردانهٔ آن مرحوم روز شنبه ۲۳ بهمن از ساعت ۹ونیم تا ۱۱ ونیم صبح در مسجد مجد و مجلس ترحیم زنانه در همان روز از ساعت۳ تا ۵ بعداز ظهر در منزل آن‌مرحوم واقع در خیابان امیریه - خیابان البرز - کوی دارائی منعقد میباشد .

**دکتر احمد دارائی . مهندس عباس دارائی. اکبر دارائی . مهندس منصور دارائی . امیر هوشنك دارائی . نیمتاج دارائی . طلعت امیر طهماسب . وجیه آفاق سنائی . اعظم میرجلالی. مهری مبصر . فروغ شفائی .**

**تسلیت**

**دوست ارجمندم جناب آقای پرویز فتحی**

مصیبت وارده را تسلیت عرض مینمایم .

**دادسرای تهران - روح‌الله قیومی**

مصیبت وارده را بخانواده محترم‌وقایع‌نگار خصوصا بدوست ارجمندمان سرکار سروان هوائی عباس وقایع‌نگار صمیمانه تسلیت عرض مینمائیم . **افسران‌گردان نگهداری‌پایگاه وحدتی**

**هو ۱۲۱**

**آقایان سیف‌اله واسداله مهران**

با نهایت‌تاسف درگذشت‌پدر بزرگوارتان را از صمیم قلب تسلیت میگوئیم .

**مسجد سلیمان - اخوان**

**تیمسار سرتیپ فتوت**

با اندوه فراوان درگذشت شادروان‌سرکار سرهنك دکتر هاتف را به تیمسار و همه بازماندگان تسلیت گفته نیك‌بختی و تندرستی آن خانواده را از درگاه ایزد یکتا خواهانم .

**ازطرف فرمانده ژاندارمری کل‌کشور - سرلشگر معزی**

**پزشکان بهداری ژاندارمری کل‌درگذشت**

شادروان سرکار سرهنك دکتر مهدی هاتف رئیس اسبق بهداری ژاندارمری رابیازماندگان آنمرحوم بویژه آقای دکتر شاهپور هاتف و تیمسار سرتیپ فتوت تسلیت میگویند .

**جناب آقای خلیل زرمندیلی**

با کمال تاسف و تاثر مصیبت وارده را بجنابعالی و فامیل محترم تسلیت میگوئیم .

آ-۴۰۴۶۰ **شرکت فیلمستان**

**جناب آقای سکاکی**

با نهایت تاسف مصیبت‌وارد ه‌رابجنابعالی و خانواده محترم تسلیت عرض مینماید .

آ-۲۷۴۹۳ **حسین رشاد**

**دانش آموزان دبستان دولتی ایستگاه‌رادار تبریز** مصیبت وارده را بسرکار خانم افروز میرهادی زاده آموزگار محترم‌خود تسلیت‌عرض مینمایند .

آ-۴۰۴۵۲

**کارمندان اداره حسابداری سازمان پیش آهنگی** مصیبت مولمه را بدوست و همکار محترم خود آقای اصغر زوار تسلیت عرض مینمایند .

افسران . درجه‌داران وافزارمندان ایستگاه رادار تبریز و خانواده های آنان مصیبت وارده رابه‌خانم افروز میرهادی‌زاده وبسرکار ستوان یارسوم رسول میرهادی‌زاده تسلیت میگویند .

**فرمانده ایستگاه رادار تبریز سرهنك ستاد- مرتضی فکور** آ-۴۰۴۵۴

**جناب آقای سعید مهران**

با نهایت تاسف مصیبت وارده را به‌شما و یکایك بازماندگان پدر بزرگوارتان‌بخصوص مادر ارجمند و گرامی شما تسلیت گفته و خود را دراین غم عظیم شریك و سهیم‌میدانیم .

**سیمین و داریوش فروزان**

با اظهار تاسف فوت مرحومه والده آقای امام‌قلی سلیمانی کارمند شبانه روزی‌دبیرستان البرز را بایشان و برادران گرامی ایشان آقای احمد عبدی‌زاده وآقای دکتر سلیمانی تسلیت عرض می‌نمائیم . **کارمندان و دانش آموزان شبانه‌روزی دبیرستان البرز**

**سرکار دانشجوی سال سوم سیدعلی‌زاده**

با کمال تاسف مصیبت وارده را بشما و خانواده محترمتان تسلیت عرض مینمائیم .

**دانشجویان سال اول گروهان ششم‌دانشکده افسری شهربانی** آ-۲۷۰۹۱

**جناب آقای دکتر حمید محمودزاده**

سازمان بیمه کارمندان دولت مصیبت وارده را به جنابعالی و فامیل محترم تسلیت‌میگوید .

**سرکار علیه بانو نیر اعظم مظفری**

دبیران و کارمندان و دانش آموزان‌دبیرستان ۶بهمن باتاثر واندوه درگذشت پدر محترمتان را تسلیت عرض نموده شکیبائی و سلامتی سرکار را از خداوند مسئلت دارند .

آ-۴۰۴۲۲ **ایران دست‌غیب بهشتی**

**آقای زوار**

مصیبت وارده را بشما تسلیت عرض می کنیم .

**عبداللهی - شیخان**

به خانواده محترم زرمندیلی بخصوص جناب آقای خلیل زرمندیلی مدیر محترم سینما امپایر تسلیت عرض میکنیم .

**کارمندان و کارکنان سینما امپایر**

**جناب آقای احسان‌اله نیرومند**

دبیرخانه کمیته ملی المپیك ایران‌با کمال تاسف مصیبت وارده را به جنابعالی و فامیل محترم تسلیت عرض مینماید .

آ-۲۷۵۶۹ **امیر امین**

**سرکار سرهنك برومند**

مصیبت وارده را بجنابعالی و فامیل جلیل و سایر بازماندگان تسلیت عرض مینماید .

آ-۴۰۴۴۶ **نوشهر - اللهقلی درویش**

**سرکار دانشجوی سال اول صحت**

باکمال تاسف مصیبت وارده را بشما و خانواده محترمتان تسلیت عرض مینمائیم .

**دانشجویان سال اول گروهان ششم‌دانشکده افسری شهربانی**

**سرکار سرهنك شفقی**

مصیبت وارده را بجنابعالی تسلیت عرض نموده سلامتی‌آن خاندان محترم را از خداوند بزرك خواستاریم .

**ستوان یکم خسرو فهامی . ستوان دوم‌محمد ابراهیم شوشتریان . ستوان دوم محمد رضا غلام‌نژاد** آ-۲۷۵۸۵

دادگستری بیکی از بیسابقه‌ترین پرونده‌ها رسیدگی میکند

# این بچه ۳ ساله مال کدامیک از ۲ پدر است؟!

## پدری شکایت کرده زن سابقش بچه او را پس نمیدهد در حالیکه زن مدعیست که بطور کلی با این مرد ازدواج نکرده و بچه نیز متعلق بشوهر اولش میباشد که شخص سرشناسی است

برای تعیین تکلیف و تعیین حق ولایت کودك سه ساله‌ای دادگاه استان مشغول رسیدگی به پرونده‌ای است که تاکنون در مراجع دادگستری بی‌سابقه بوده است .

دراین پرونده مردی با تسلیم عرضحال بدادگاه تقاضای استرداد فرزندسه ساله خود را از همسر سابقش دارد در حالیکه زن باارائه شناسنامه دیگری منکر ازدواج با آن مرد بوده و میگوید به موجب شناسنامه موجود این طفل متعلق بمردی است که مدت کوتاهی شوهرش بوده است .

علی‌اصغر سعدی که برای استرداد ونگهداری طفل سه ساله‌خود مرتضی بدادگستری عرضحال داده در شکوائیه خود نوشته :

درسال ۴۰ بابانو فاطمه ازدواج کردم ثمره این ازدواج کودکی بنام مرتضی است که اکنون سه ساله است و شناسنامه‌ای بتاریخ ۲۵ دیماه ۴۱ بنام مرتضی سعدی فرزندعلی‌اصغر صادرشده که جزء مدارك ضمیمه پرونده است .

علی اصغر سعدی با وکالت آقای محمد فراهانی پرونده‌شکایت خود را دنبال کرده و در شعبه دادگاه شهرستان ادعا کرده که‌چون حضانت و نگهداری فرزند تادوسال بامادر است‌و اینك فرزند من سه ساله است واز طرفی مادر طفل‌نیز شوهر کرده ، دادگاه حکم به - استرداد طفل صادرنماید .

**کشمکش درداگاه‌ها**

دادگاه شهرستان در مراحل مقدماتی بانو فاطمه فلاحت‌را احضار کرد. فاطمه در تحقیقات محکمه منکر ازدواج‌با علی‌اصغرشدو گفت این‌مرد دروغ میگوید من‌هیچوقت زن اونبوده‌ام، باطرح این ادعاطبق تقاضای وکیل علی اصغر سعدی ، چون‌دراساس زوجیت اختلاف‌بوجود آمدپرونده‌بدادگاه‌شرع‌فرستاده‌شد تاپس از اثبات موضوع زوجیت در باره حق حضانت وولایت مرتضی اظهارنظر شود .

**دادگاه شرع باتوجه بصلح‌نامه ها و اوراقی که علی اصغر دردست داشت ادعای فاطمه را ردکردوحکم بنفع سعدی صادرگردید زیرا به- موجب مدارکی که مرد تسلیم دادگاه شرع کرد مسلم شد که زن و شوهر باهم مدتی زندگی کرده‌اند .**

دادگاه تجدیدنظر شرع هم‌بنفع علی اصغر سعدی نظرداد وپرونده بشعبه دادگاه شهرستان فرستاده شد. شعبه دادگاه شهرستان با توجه باحکام صادره از دادگاه‌شرع و دادگاه تجدیدنظر شرع زوجیت علی اصغر و فاطمه را محرز وحکم باسترداد طفل داد .

**شناسنامه تازه**

فاطمه برای عدم تحویل مرتضی فرزند سه ساله‌اش بشوهرسابقش ازحکم صادره پژوهش خواست و پرونده‌بدادگاه استان فرستاده‌شد

دراین مرحله ،فاطمه‌شناسنامه‌ای ارائه داد‌و مدعی‌شد که‌این‌شناسنامه طفل اوست . تاریخ تولد طفل در این شناسنامه یك روز قبل‌از تولد مرتضی بود و فاطمه گفت که‌این بچه از علی اصغر نیست‌بلکه متعلق بشوهر اول او بنام قاسم‌میباشد.

**شوهرسرشناس**

**فاطمه گفت: چون شوهر اولم سرشناس بود، نمیخواست مسئله ازدواج وی بامن فاش شود بهمین علت قرار شد پس از آنکه بچه‌به دنیابیاید برای او شناسنامه بگیرد واینکار را هم انجام دادو چندروز پس از تولد بچه ، برای وی بنام مسعود فرزند قاسم‌وفاطمه شناسنامه گرفته‌و مسعود درست یك‌روزقبل ازتولد مرتضی بدنیا آمده وچون یك زن نمیتواند در فاصله ۴۸ ساعت دوفرزندبدنیا بیاورد، پس ادعای‌علی اصغر دائر بولایت وپدری‌مرتضی مردود است .**

باارائه این‌مدارك هم‌اکنون‌شعبه دادگاه استان بامشکل‌ترین وبی- سابقه‌ترین پرونده ها روبروست . زیرا از یکطرف علی اصغرسعدی باارائه مدرك مدعی است مرتضی سه ساله فرزند اوست‌واز طرفی فاطمه بانشان دادن‌شناسنامه‌دیگری میگوید این بچه اسمش مرتضی نیست بلکه مسعود است .دادگاه فعلا مشغول مطالعه این‌پرونده‌برای صدور حکم لازم میباشد .

# آبگرم‌کن منفجر گردید و مهندسی کشته شد

دیروزدراثر انفجار آبگرم‌کن حمام خانه‌ای ، یك مهندس ۳۴ ساله کشته شد . ظهر دیروزمهندس پرویزنیرومند- راد کارشناس ماشین آلات، هنگامیکه در خانه خود در خیابان اردیبهشت سر گرم بازدید از آبگرم‌کن حمام که بدکار میکرد بود ناگهان آبگرم‌کن منفجر شد . شدت انفجار بقدری بود که شیشه پنجره هاشکست و زیان هائی بساختمان وارد آمد و ابجوش و گاز آبگرم کن نیز برسرو روی و بدن مهندس نیرومند ریخت و اورا بسختی مجروح کرد بطوریکه پس از رسیدن به بیمارستان درگذشت .

آقای سرگردخطیبی رئیس کلانتری مرکز که‌برای انجام تحقیقاتی پیرامون این حادثه بخانه شماره ۹۴ خیابان اردیبهشت رفته است‌بخبرنگار ما گفت : هنگام وقوع حادثه کسی جز خود مهندس درخانه نبوده است .

خبرنگار ما در باره این حادثه گزارش داده است : پریسب مهندس باتفاق همسرو پسرچهار ساله‌اش حمید رضا در خانه پدر ریش درخیابان شهاب‌الدوله مهمان بود. چون درخانه خودشان کسی نبود مهندس شب بخانه برگشت‌و دیرور له برای استحمام واردحمام شده بود حمام منفجر شد .

همسایه ها واهالی محل متوجه صدای انفجار و خروج شعله آتش ازپنجره خانه شدند ولی‌چون‌صدای رادیو روشن بود ابتدا توجهی نکردند اماوقتی بوی سوختگی‌زیاد شد ضمن تلفن بکلانتری محل نیز اقدام کردند واردخانه‌شدندو مهندس را که‌شدیدا سوخته بودبه‌بیمارستان رسانیدند ولی دیرشده‌بود .

مرحوم مهندس پرویز نیرومند ۵ سال پیش ازدواج کرده بود. او دریك شرکت ساختمانی که درراه آمل کار میکند خدمت میکرد و برای دیدن زن و فرزندش چندروز پیش بتهران آمده‌بود .

مادرگذشت این مهندس جوان رابیازماندگان و بستگان‌ودوستانش تسلیت میدهیم .

# دختری که قهر کرده‌بود به‌شهرش بازگردانده شد

دختر ۱۸ ساله‌ای که عکس وی در بالا دیده میشود از اهالی ساری می باشد که از پدر و مادرش قهر کرده و بتهران آمده بود . وی که مدتی در تهران سرگردان بودتوسط‌مامورین کلانتری بدادسرا اعزام گردید . و بدستور دادستان ترتیب اعزام وی به ساری داده شد .

این دختر که سکینه نام دارد از اینکه از پدر و مادرش قهر کرده و بتهران آمده است اظهار تاسف میکرد و میگفت برخلاف آنچه شایع است ، تهران جنگی بدل نمیزند !

# معاون حسابداری تربیت‌معلم کشته شد

دیشب ناصر پیرزاده یکی ازکارمندان عالیرتبه وزارت آموزش و پرورش و عضو اداره تربیت معلم در خیابان ژاله کوچه آذری ناگهان برزمین افتاد سرش‌به‌اسفالت خورد و درگذشت .

درجیب وی‌مقداری دارو و یك نسخه پزشك بود . اواز مطب پزشك بخانه مراجعت می‌کرد واز چند روز پیش کسالت داشت و همین امر سبب زمین خوردن اوشده بود .

شناسنامه ای که ازجیب ناصر پیرزاده بدست آمد- نشان میدهد که وی دارای شش فرزند است .

این تحقیقات توسط‌آقای سرگرد فانم‌مقامی رئیس کلانتری بخش ۹ پلیس‌تهران انجام شده است .

# علی بابا محکوم‌شد

آخر وقت دیروزشعبه ۲ دادگاه جنائی رای خود را در باره مرد ۵۰ ساله‌ای که ضمن یك نزاع دستجمعی موجب مرك یك نفرشده بود ، صادر کرد . سال گذشته‌در قریه سهل آباد بین اهالی ده بر سر آب و ملك نزاع شدیدی در گرفت که ضمن آن مردی بنام نصراله کشته شد . مامورین‌پس از تحقیقات علی بابا دارابی ۵۰ ساله را باتهام اینکه با ضربه‌چوب به سر نصراله زده و باعث مرك وی شده است دستگیر کردند .

دادگاه پس از رسیدگی‌ببرونده باتوجه به سن متهم و عوامل دیگر علی بابا رابجرم ایراد ضرب‌منتهی بفوت به پنجسال زندان با اعمال شاقه محکوم کرد .


۳۰۳۵۶۹
تلفن مستقیم سرویس حوادث

**حتی بیماران معتاد به هروئین**

که در خارج ازکشور هم‌معالجه نشدند تحت‌نظردکتر پرویز برجیس درمدت ۲ تا ۵ روز بدون ناراحتی کاملا درمان شدند .

**خیابان پهلوی جنب سینما امپایر**

تلفن های ۶۲۷۹۵۶ و ۹۴۴۷۷ و ۶۲۴۰۰۹

۱ـ۱۰ آ ـ ۲۵۱۹۷

بزودی

سه‌غول‌داستانهای‌هزارویکشب

**سندباد ـ علی بابا ـ علاءالدین**

رنگی ـ دوبله بفارسی

از فردا صبح در سینماهای

**سهیلا. میامی. سیلوانا. فردوسی. المپیا. پرسپولیس. ونوس. فری. ستاره**

امین امینی ـ شهین ـ سیمین‌رضا در فیلم

**مرده میلیون تومانی**

آراسته ـ پرخیده ـ شفیع ـ کیوانفر ـ سیمین‌غفاری

کارگردان امین امینی فیلمبردار ری‌پور

محصول: استودیو عصر طلائی

بزودی

محبوب من

موزیك خوشاد

رنگی

راجندر اکمار ـ سادنا

# مسابقات فوتبال مازندران
## در گرگان شروع شد

از فردا مسابقات کشتی، بوکس، و وزنه‌برداری بین تیمهای نیروی زمینی با شرکت ورزیده ترین قهرمانان ارتش یکم، ارتش دوم، نیرو های جنوب و واحد های تابعه مرکز در گرگان آغاز میشود و شش‌شب‌متوالی ادامه خواهدداشت.

همچنین از امروز اولین دوره مسابقات فوتبال استان مازندران بین تیمهای گرگان و نوشهرانجام شد.

هنگام ورود قهرمانان فوتبال مازندران به گرگان، در خطیرآباد واقع‌در دروازده کیلو متری گرگان از آنان استقبال شد. در این‌مراسم آقایان مولائی رئیس آموزش و پرورش، کیانفر مدیر فنی تربیت بدنی و عده‌ای ازمعاریف و ورزش‌دوستان حضور داشتند.

ساعت هفت بعد از ظهر دیروز، مراسم قرعه کشی بین تیمهای فوتبال انجام گرفت و تیمهای گرگان ونوشهر برای‌اولین مسابقه انتخاب شدند.

صبح امروز کلیه ورزشکاران با حضور آقایان ناظمی فرماندار، مولائی رئیس آموزش و پرورش و محمدی رئیس تربیت‌بدنی‌مازندران به پای مجسمه اعلیحضرت فقید رضا شاه کبیر رفتند و تاج گل هائی نثار کردند.

● ۱۴۰ ورزشکار

خبرنگار ما در گرگان که این گزارش را اطلاع داده اضافه کرد: تیمهای کشتی و بوکس و وزنه‌برداری ارتش و مربیان آنها جمعا یکصد و چهل نفر میباشند که هم‌اکنون در گرگان بسر میبرند.

## تاج قهرمان پینگ‌پنگ باشگاه ها شد

مسابقات پینگ‌پنگ باشگاه های تهران که از هفته گذشته در استادیوم امجدیه شروع شده بود شب گذشته پایان یافت.

دراین مسابقات بیست باشگاه شرکت داشتند این بیست تیم به چهار دسته تقسیم شده و در هر دسته مسابقه بطور دوره‌ای انجام‌شد پس ازیك سلسله مسابقات تیم های تاج و عقاب‌هر کدام بایك‌باخت وتیمهای تهرانجوان ،دیهیم‌هر کدام بادوباخت بمرحله نهائی رسیدند.

درفینال که بین عقاب و تاج‌انجام شدتیم پینگ‌پنگ تاج توانست پنج برسه تیم عقاب را شکست دهد و قهرمان‌اول پینگ‌پنگ باشگاه های تهران شود. تیم عقاب دوم و تهرانجوان سوم شد.

اعضای تیم تاج که در این مسابقات مقام اول را بدست آورد عبارت بود ازآقایان: میراحتشام‌زاده کاپیتان تیم، رضا لواسانی، ابراهیم باباف، اکبر شیرازی، ادموندبیت‌خدا و شمس‌الدین‌صادقی

### برنامه‌های سینمائی فرهنگیان

۱- سینمای فرهنگیان در تالار فرهنك - فیلم مردجان سخت شاهکار والت دیسنی شروع ساعت ۳۰ر۵ بعد از ظهر (ورود با کارت‌شناسائی) روزهای چهارشنبه ۲۰ پنجشنبه ۲۱و جمعه ۲۲بهمن ماه

۲- سینمای پلازا - فیلم هفت زن. اسکوپ. رنگی‌با شرکت آن‌بانگرافت‌وسولاین شروع ساعت یك بعدازظهر روز جمعه ۲۲بهمن ماه

۳- سینمای آسیا- فیلم جلاد نورنبرك -رنگی محصول مشترك انگلستان و ایتالیا - باشرکت روسانا پودستاشروع ساعت ۹ صبح رو زجمعه ۲۲ بهمن ماه

**عموم فرهنگیان در معیت خانواده‌وباارائه کارت‌شناسائی میتوانند از برنامه سینمای فرهنگیان که‌درتالار فرهنك اجراء میشود بطور رایگان‌و ازبرنامه های جمعه سینماهای پلازا‌و آسیا با استفاده از پنجاه درصد تخفیف از بلیط های ۱۵ و ۱۲ ریالی استفاده کنند.**

محل فروش بلیط-کیشه سینماهای آسیاو پلازا

### تقویم اطلاعات

چهارشنبه - بیستم بهمن ماه ۱۳۴۴ - هیجدهم شوال - المکرم ۱۳۸۵ - نهم فوریه ۱۹۶۶

اذان صبح ساعت ۵و۴۲دقیقه
طلوع آفتاب ساعت ۷و۶دقیقه
غروب آفتاب ساعت ۵و۳۱دقیقه

### برنامه امشب

تلویزیون ایران

۰۱ر۵اعلام برنامه
۰۴ر۵ آموزشی
۳۰ر۵خردسالان
۰۰ر۶ تدریس زبان انگلیسی
۳۰ر۶ پلیس راهنمائی
۰۰ر۷ فیلمهای خبری
۱۵ر۷ برنامه پرنیان
۳۰ر۷ عجائب خلقت
۰۰ر۸ برنامه‌هنری وزارت‌فرهنگ و هنر
۳۰ر۸ ماوریك
۳۰ر۹ بلنداکس
۰۰ر۱۰اخبار
۳۰ر۱۰ بعدا اعلام میشود

تلویزیون رادیو

۰۰ر۴ والت دیسنی تقدیم‌میکند
۰۰ر۵ دوبی کیلیس
۳۰ر۵ خلاصه‌اخبار
۰۰ر۶ خلاصه اخبار جهان
۰۵ر۶ گزارش فرانك ماك‌گی
۳۰ر۶ رمز لغات
۰۰ر۷ فیلم پلیسی
۳۰ر۷برنامه اندی‌گریفیت
۰۰ر۸نبرد
۰۰ر۹خلاصه اخبارجهان
۰۵ر۹ فیلم سینمائی

### پیش‌بینی هوا

هوای استانهای خوزستان، بلوچستان و فارس و شهرستان های مرکزی و نواحی جنوبی خراسان نیمه ابری، گاهی‌همراه با بارندگی و ریزش برف در نواحی کوهستانی خواهد بود.

هوای تهران و بقیه نقاط کشور، کمی تا قسمتی ابری پیش بینی میشود.

گرمترین نقاط بندر عباس‌با حداکثر ۲۳ درجه و حد اقل ۱۷ درجه و سردترین نقطه همدان با حد اکثر ۸ درجه و حد اقل ۶ درجه زیر صفر و حد اکثر درجه حرارت تهران ۱۲ و حد اقل یك درجه بالای صفر بوده است.

تلفن آگهی های موسسه اطلاعات
۳۰۲۶۳۳
۳۰۴۵۹۳

## ضیافت انجمن‌ملی‌هدایت‌وحمایت‌نابینایان

**از ساعت ۷ بعد از ظهر دیروز مجلس ضیافتی از طرف آقای دکتر خزائلی رئیس انجمن ملی هدایت و حمایت نابینایان ایران در هتل ونك برگزار شد.**

در این مجلس آقای هویدا نخست وزیر - آقای دکترهدایتی وزیرآموزش و پرورش و چند تن از شخصیت های سیاسی و فرهنگی و جمعی ازروزنامه‌نگاران حضور داشتند. ابتدا آقای دکتر خزائلی به آقای نخست وزیر و سایر مدعوین خوش آمد گفت، سپس آقای نخست وزیر طی سخنانی اظهار داشت: دنیای نابینایان کانون ظلمت نیست بلکه نور حقیقی در قلوب‌انسان ها است. ایشان در خاتمه سخنان خود خطاب به آقای دکتر خزائلی افزود: بدیهی است راجع به‌شکایتی که باطلاع دولت میرسانید اقدام‌خواهد شد.

در اینموقع آقای «ژرژکاینتوف» رئیس انجمن نابینایان آلمان که چند روز پیش بنا بدعوت آقای دکتر خزائلی در معیت هیئتی‌بایران آمده‌اند طی سخنانی از توجه آقای نخست وزیر نسبت بوضع نابینایان ایران اظهار تشکر نموده و گفت: ازکشور ایران نابینایان می‌توانند برای‌تحصیل به‌آلمان بیایند و میهمان ما باشند، ما حاضریم کلیه مخارج آنها را تقبل کنیم.

رئیس انجمن نابینایان آلمان در پایان هدیه‌ای به آقای نخست وزیر اهداء کرد. پس از صرف شام چند برنامه هنری اجرا شد.

## گارد شهربانی عملیات مخصوص را نمایش داد

**دیروز بمناسبت پایان تحصیلات کارآموزان گارد شهربانی‌مراسمی در حضور تیمسار سرلشگر مبصر رئیس و سایر مقامات شهربانی در پادگان عشرت‌آباد برگزارشد.**

آقای سرهنك فتح‌اللهی فرمانده گارد شهربانی ضمن نطقی که در این‌مراسم ایرادکرد گفت: در استخدام افراد این گارد مدارج تحصیلی، جهات اخلاقی‌وورزیدگی جسمانی داوطلبان‌درنظر گرفته‌شد.

دراین مراسم پس از معرفی شاگردان اول گروههای مختلف‌به رئیس شهربانی، مراسم سوگند بعمل آمد، سرود شهربانی‌خوانده شد. آنگاه فارغ‌التحصیلان فنونی راکه برای مقابله باموارداضطراری فراگرفته بودند از قبیل عملیات‌با سرنیزه و خنجر، باتون چوبی، استعمال گاز اشك آور و عبور از شعله‌های آتش نمایش دادند که مورد توجه قرارگرفت.

خبرنگار ما گزارش داده است که‌این‌افراد توسط افسران‌شهربانی که‌درخارج تحصیلات خودرا در مقابله با موارد اضطراری وامور پلیسی تکمیل کرده‌اند، تعلیم گرفته‌اند.

گزارش خبرنگار مانشان‌میدهد که‌در تمام مدت مراسم فارغ - التحصیلان نسبت به شاهنشاه‌آریا مهرابراز احساسات میکردند.

## مغز الکترونیکی

بقیه از صفحه اول

**نخست وزیر امروز در مراسم افتتاح دستگاه های الکترونیکی محاسبات در وزارت دارائی گفت: وزارت دارائی‌کار خودرابا«چرتکه» آغاز کرد و امروز بمرحله مغز الکترونیکی رسیده است‌واین‌یکی از نشانه های تحول عمیق کشورما است.**

ساعت هشت و نیم صبح امروز مراسمی در وزارت دارائی جهت افتتاح رسمی کار مغز الکترونیکی برپاشد

ابتدا وزیردارائی صحبت کرد و گفت: ما باید همگام تحولات حیرت‌انگیز جهان پیش برویم.

این دستگاه های جدید سرعت را جایگزین کندی کار خواهند کرد. تاسیس‌این دستگاه درزمان وزارت آقای هویدا آغاز شد و امروزبنام‌نامی رهبر عالیقدرشاهنشاه آریامهر گشایش می‌یابد.

سپس آقای‌نوتاش رئیس‌سازمان خدمات ماشینی توضیحات فنی و سازمانی دستگاه مزبور را داد و گفت: ما خدمات مربوط به‌تطبیق اسناد و پرداخت حقوق را انجام میدهیم و بزودی امور بانگی و حسابداری خزانه‌داریکل - اسناد خزانه - اوراق بهادار - حسابداری کل وصول - حسابداری وزارت دارائی - سازمان تشخیص- مالیات مستغلات - پروانه های کمرکی و کارگزینی را انجام خواهم داد.

نخست‌وزیر ضمن اظهار امتنان از خدماتی که انجام شده، گفت: روزی که من و آموزگار هر دو باین وزارتخانه آمدیم عضو وزارت دارائی نبودیم. من حتی درآمدن بوزارت دارائی امتناع داشتم و این امتناع تاسر حد تمرد کشیده‌شد اما امروز افتخار میکنم که وزارت دارائی را خانه خود میدانم.

تحولات این وزارتخانه تنها مربوط به‌من و آموزگارنیست. بلکه این خود شما هستید که‌موجب این‌تحول شده‌اید.

● **لایحه مالیات**

سپس نخست‌وزیر در مورد تحولات دیگر وزارت دارائی صحبت کردو گفت: امسال درآمد مالیاتی کشور بسیار خوب بود تهیه قانون مالیات که در زمان من شروع شد، با رهبری آقای آموزگار پایان یافت وچند رور دیگر بمجلس شورای‌ملی داده خواهد شد.

سپس مدعوین بطرف اطاقی که دستگاهها نصب شده بود رفتند. آقای نخست‌وزیر از آقای خطیبی، مدیر کل تطبیق اسناد بعنوان‌مسن‌ترین عضوعالی‌رتبه حاضر درمراسم دعوت کرد که نوار سه‌رنك را بنام شاهنشاه آریامهر قطع کند وآقای خطیبی نیز نوار راقطع کرد.

نکته جالب این بود که دستگاه آمار دیری بانوای مخصوص سلام شاهنشاهی رانواخت، معمولاهرعدد صدائی دارد و برای تنظیم صدای اعداد بصورت‌سلام شاهنشاهی،اعداد را طوری انتخاب کردند که آهنك سرود باروشنی و دقت‌تمام نواخته شد واین امر مورد تعجب بازدید- کنندگان قرار گرفت.

در بازدید از دستگاهها لیست کارمندان وزارت دارائی داده‌شدو گفته شد این ماشین‌میتواند درظرف دوساعت لیست ۱۲ هزار نفر کارمند وزارت دارائی را تنظیم و در دونسخه تسلیم کند. درحالیکه هم‌اکنون صدها نفر در ادارات مختلف مدت یکماه مشغول تنظیم همین لیست‌ها هستند.

● **بیکار شدن کارمندان**

وزیر دارائی در مورد بیکارشدن عده‌ای از کارمندان توضیح داد از کارمندانی که‌بسن بازنشستگی نرسیده باشند در سازمان های دیگر استفاده خواهد شد.

این مراسم مقارن ساعت نه‌ونیم پایان یافت.

## قیمت بلیط حج

بقیه از صفحه اول

گذرنامه‌های حجاج نیز بوسیله شرکت هواپیمائی ملی ایران ویزا خواهد شد، باین ترتیب که حجاج هنگام خرید بلیط هواپیما گذرنامه های خودرا تحویل شرکت‌هواپیمائی ملی میدهند و هواپیمائی ملی آنها را یکجا تحویل شهربانی کل کشور میدهد تا درسفارت کبرای‌عربستان سعودی در تهران ویزا شود.

گزارش خبرنگار ما حاکیست که تاامروز تقاضای ۸۳ راهنمای حجاج مورد تائید کمیسیون حج‌قرار گرفته، بررسی تقاضای راهنمائی ادامه دارد و بتعدادی دیگر از راهنمایان واجد صلاحیت اجازه کار داده خواهد شد.

خبرنگار ما همچنین مینویسد مقارن انجام مراسم امسال حج،نمایشگاهی از مصنوعات ایران درجده تشکیل خواهد شد.

## طرح‌های آبادانی

بقیه ازصفحه چهارم

● **۱۸ شهر و بخش دارای کشتارگاه میشود**

۱۸ طرح کشتار گاه برای ۱۸ شهر و بخش آذربایجان شرقی از طرف دفتر فنی وزارت آبادانی و مسکن در استان سوم تهیه‌شده که ۱۶ طرح آن به تصویب‌رسیده وسه طرح مربوط به‌تبریز واردبیل در شرف تصویب است.

طرحهائی که کار تصویب آن‌ها خاتمه یافته و زمین ساختمان نیز تحویل گردیده و عملیات‌ساختمانی از امسال آغاز میشود عبارتند از: طرحهای ۷۵ راسی مشکین‌شهر وسرآب -۵۰ راسی اسکو و بناب- ۲۵ راسی خلخال -بستان آباد- مهربان -نمین - خامنه، سردرود هریس، گرگر، کاوگان،باسمنج زنوز. ملك کندی.

کشتارگاه تبریز ۱۵۰۰ راسی و اردبیل ۳۰۰ راسی خواهدبود.

طرحهای فرهنگی

دفتر فنی وزارت آبادانی و مسکن در آذربایجان شرقی در مورد تکمیل ساختمان دبیرستان‌های نیمه تمام زیر اقدام کرده‌است: دانشسرای دختران و پسران تبریز دبستانها و دبیرستانهای منصور قطران- شبلی - ثقة‌الاسلامی-امیر خیزی (تبریز) دبیرستان های ناصرخسرو و پروین اعتصامی(مرند) پهلوی (مراغه) - سنائی و رضاشاه کبیر (ارسباران) -عنصری(آذرشهر) پوراندخت و گلشن (اورنق و انزا ب)-دبستان های نیرو هفت‌تن از توابع اردبیل

دو باب دبستان در نمین، یکباب در اردبیل و یکباب نیز درتبریز بوسیله‌دفتر فنی استان سوم‌احداث شده و بعلاوه نظارت‌بر کارساختمان سالنهای سر پوشیده ورزشی‌خلخال وسراب نیز بر عهده مهندسین‌دفتر فنی وزارت آبادانی ومسکن در آذربایجان شرقی می باشد.

۲۲ساختمان

بالاخره‌عملیات‌احداث۲۲ساختمان‌سه اتاقه برای ادارات پست‌و تلگراف در شهرستان های آذربایجان‌شرقی نیز در شرف آغاز است وپیمانکار مربوطه تعیین گردیده است.

**هرگز**

در همهٔ عمر خود داستانی تا اینحد
* انسانی و لطیف
* عمیق و پر کشش
* مجلل و زیبا
نخوانده اید

**طلا و خاکستر**

نوشتهٔ: فیتز جرالد
ترجمهٔ: کریم امامی

●

در همهٔ کتابفروشی ها وهمه روزنامه فروش ها

۱-۴ آ-۴۰۲۱۴

### گمشده

«عکس بالا» حسن چمن‌خواهی اهل رضائیه یکماه است ازرضائیه بتهران آمده گمشده هر کس اطلاعی از نامبرده داردخواهشمند است به خیابان آریانا پل قنات دست راست کوچه زاهدی پلاك۱۲ منزل میر مهدی چایچی ضرابی‌یا رضائیه خیابان شاه بختی گرمابه البرزی کافه میهن خبر دهد.

آ-۲۷۴۹۹

### تشکر وسپاسگزاری

دراین چندروزه سروران ودوستان وآشنایان ارجمند ازاینکه الطاف وعنایت ومراحم **خاصه شاهنشاه عظیم‌الشان آریامهر آریانژاد** نصیبم گردیده مشمول لطف و تبریکم‌قرار داده‌اند باسپاس و درود فراوان چون این چاکر جان نثار سلامتی بازیافته خویش را ازشاهنشاه محبوب و دادگستر دارد همیشه وهمه وقت حاضربوده و خواهد بودکه جان ناقابل را فدای ذات اقدسش‌نماید.

**غلام جان نثارشاهنشاه آریامهر اردشیر موبد**

**سالنماهای اقبال**

در سراسر کشور منتشر شد

فردا ازروزنامه فروشها وکتابخانه‌ها تهیه‌فرمائید

| | |
|---|---|
| سر رسید نامه اقبال | ۵۰ ریال |
| تقویم فارسی مصباح | ۱۵ ریال |
| تقویم جیبی بضمیمه دفتر تلفن | ۱۵ ریال |

### آگهی مزایده

اداره مستشاری واقع در پادگان عشرت‌آباد اجناس زیر را از طریق مزایده بفروش میرساند. اتومبیل‌های سواری جیپ - ریو- دوج کمانکار - لاستیك قراضه - چوب قراضه - آهن‌قراضه ژنراتور - البسه پشمی وکتانی - لوازم یدکی - انواع و اقسام بخاری - یخچال - لوازم لابراتوار وغیره تاریخ بازدید روزپنجشنبه ۲۱ بهمن ماه وشنبه ۲۳ بهمن ماه از ساعت ۸صبح الی ۴ بعداز ظهر ودرخواستهای رسیده را روز دوشنبه ۲۵ بهمن ماه ساعت ۱۰ صبح‌باز و قرائت خواهد شد.

**دوید - دبلیو لوئیس - سرگرد رسته مهندس رئیس فروش اموال مستشاری**

### آگهی حراج

اداره تصفیه امور ور شکستگی تهران مقداری اموال منقول از قبیل میز وصندلی، فربرقی، صندوق آهنی، قالیچه، مبل، رادیو ولوازم برقی، ماشین‌رختشوئی، ریش‌تراش برق وباطری، تختخواب آهنی، کنتور برق، کتاب و قماش نخی و غیره متعلق به‌آقایان داود داودزاده، حسین ایپکچی، عباسعلی یوسفی، آرام بوداغیان، اسحق شفیع‌زاده، ناصر حاجیان، علی صدیقی، یحیی عبداللهیان، سیداحمد صبور مهاجر، جعفر اعظم واسحق، گلستان ورشکستگان وحبیب‌اله مشاطی وسامی زکریا درگذشتگان راز ساعت ۲ الی ۶ بعدازظهر روز سی‌ام بهمن ماه سال جاری درحیاط غربی کاخ دادگستری از طریق حراج بفروش میرساند بهای‌اموال نقدا دریافت وپرداخت حق حراج بعهده خریدار خواهد بود.

آ-۲۷۵۱۳ **رئیس اداره تصفیه تهران**

## تبریکات

**جناب آقای حسین شاهقلی رئیس اداره آموزش‌وپرورش فیروزکوه**

انتصاب بجا وشایسته جنابعالی که طلیعه پیشرفت فرهنك آن ناحیه است تبریك گفته و موفقیت بیشتری را خواستاریم:

**گلچین - بنی‌فاطمی - اردبیلی -سخاوتی - وحیدیان - ادیب- صبحی- داودزاده- رشیدی-نصیری - شریعتی - ملیحی - ربیعی افخمی.**

آ-۴۰۴۶۸

**جناب آقای غلامرضا مبشر**

انتصاب آنجناب رابریاست اداره فنی کل بازرسی وزارت آموزش وپرورش تبریك گفته امیدواریم باتوجه بشایستگی وصمیمیت فوق‌العاده‌ایکه در انجام کارها بمنظور خدمات بیشتر مبذول‌می - فرمائید مقامات بالاتری احراز فرمائید. **محمدرضا نائینی**

**جناب آقای دکتر هدایتی وزیر محترم آموزش و پرورش**

انتصاب بجا وشایسته آقای نظام‌الدین بزرگزاده که از فرهنگیان لایق وبصیر کشورند بریاست اداره کل امتحانات وزارت آموزش وپرورش را به‌آنجناب تبریك عرض میمائیم.

**رباب پایداری - مهین پایداری - طاهره پایداری - یوسف صدرائی حاجی‌پایداری - یوسف عزیزی**

**دوست ارجمند جناب آقای کاشانی**

انتصاب جنابعالی را بسمت معاونت اداره کل بزرگسالان وزارت آموزش و پرورش صمیمانه تبریك میگویم.

**رئیس بازرسی آموزش و پرورش ناحیه یك-سیدحبیب‌اله‌حبیب‌زاده**

**جناب آقای اکبرمهاجرانی ریاست محترم دادگستری همدان**

ارتقاء آن جناب را از صمیم قلب تبریك عرض می کنم.

آ-۴۰۴۷۸ **اراك-حسین عزیز سلطانی**

اقدامات وفعالیت های خستگی ناپذیر همشهری عزیزم جناب آقای محمد سلیمانی شهردار شهرستان شاهرضا را به عموم اهالی و ساکنین محترم آن شهرستان تبریك و موفقیت وسعادت معظم‌له را از درگاه‌خداوندی خواستارم. **ابهر- ذبیح‌الله خاکی.**

**جناب آقای دکتر آموزگار وزیر محترم دارائی**

احتراما ازاینکه اجازه پرداخت یکصد ریال اضافات سال ۴۴ اینجانبان را صادر فرمودند کمال‌تشکر حاصل است امیدوار است نسبت باضافات سال ۴۱ معوقه خدمتگزاران جزء نیز بذل عنایتی فرمایند.

**ازطرف‌خدمتگذاران جزءفرهنك گرمسار -مسعودشریعتی**

### برنامه کنفرانس مرکز پزشکی فیروزگر

پنجشنبه ۲۱ر۱۱ر۴۴

شروع: ساعت ۱۱ صبح — محل: سالن‌کنفرانس

موضوع

۱- کلیه پولی‌سیستیك
۲- فتق دیافراگماتیك

### از درجه اعتبار ساقط است

کارت بازرگانی شماره ۲۵۰۹ مربوط بشرکت پخش مطبوعاتی ایران‌یاد بامسئولیت محدود و به مدیریت آقای مسروب سروپ - گریگوریان شناسنامه شماره۱۰۸۵ حوزه ۵ تبریز مفقود گردیده است این کارت در نزد هرکس باشد از درجه اعتبار ساقط است.

آ-۴۰۴۱۴ **شرکت پخش مطبوعاتی‌ایران‌یاد**

**کتابخانهٔ ابن سینا همه روزه دراین صفحه یک کتاب جدید معرفی مینماید.**

## دیوان‌شرقی

**تالیف‌گوته — ترجمه شجاع‌الدین شفا**

چاپ دوم باتجدیدنظر منتشر شد

قطعات منتخبه ازمغنی نامه. حافظ نامه.عشق‌نامه. ساقی‌نامه. زلیخانامه. پارسی‌نامه. تیمورنامه. خلد نامه. تکفیرنامه. رنج نامه. حکمت‌نامه. مثل‌نامه.

**بامقدمه وشرح وحواشی وتطبیق متن بااشعارشعرای ایران قیمت ۱۲۰ ریال.**

**کتابخانهٔ ابن سینا تهران-تلفن ۳۶۵۶۲**

**رقابتهای مضر خانوادگی وزنانگی**

داستان تلخ وشیرین: **عروس ومادرشوهر- عروس‌و خواهرشوهر - عروس وجاری - عروس وهوو** - را درکتاب **«مقام زن درآفرینش»** تالیف: حبیب‌الله آموزگار که اخیرا چاپ شده بخوانید. **کتابخانه اقبال- شاه‌آباد**

آ-۳۹۸۶۴

برای اولین بار درایران

## راهنمای مسافرت به‌اروپا

**باحداکثر مخارج روزانه ۴۰۰ ریال؟!!**

**تالیف علی‌اصغر کاوسی برومند منتشرشد**
**قیمت۶۵ریال**

مرکز پخش وفروش: کتابفروشی مرکزی -خیابان شاه مقابل مسجد سجاد تلفن های ۶۴۲۶۲ و۶۰۶۹۸

**شرکت مسافری کارنا خیابان‌ویلا جنب هواپیمائی‌ملی تلفنهای ۴۴۷۹۵- ۶۱۱۶۱۶ ضمنا بهرمسافر اروپا که بلیط ازشرکت‌کارنا خریداری نمایند یکجلد کتاب‌راهنمای مسافرت باروپا مجانا تقدیم میکند.** آ-۳۸۰۴۲ -۱-

## دکترمعانی

**بیماریهای‌کبد - معده- روده خیابان فردوسی مقابل بانکملی پس‌انداز**

**جوجه‌کباب وچلوکباب**

**حاتم**

جاده پهلوی‌شمیران
تلفن ۶۲۲۲۸۱

قابل توجه کتابفروشان شهرستان ها

## موسسه انتشارات آسیا

که بعلت فوت ناگهانی شادروان محمود عطائی چند روز تعطیل بود کمافی‌السابق تحت سرپرستی پدر آن مرحوم‌محمدرحیم عطائی بکارخود ادامه میدهد نمایندگان شهرستانها درخواست‌خود رامستقیما‌به‌نشانی دفترمرکزی بازار جعفری ارسال دارند.

۱-۲ آ-۴۰۲۱۰ **احمد عطائی**

**جمعیت بهداشت روانی** از عموم اعضاء وعلاقمندان به‌مسائل روانی دعوت مینماید در سخنرانی آقایان **دکترمیرسپاسی‌ودکتربیگدلی** راجع به **«درسی که آمار روانی بما میاموزد»** روز ۲۱ر۱۱ر۴۴ ساعت ۵ تا ۷ عصر در سالن **انجمن کلینیسین‌های ایران** خیابان‌شاه ساختمان آلومینیوم طبقه چهارم حضور یابند. ورود آزاد و ۳ربع ساعت جهت پاسخ به سئوالات‌حاضرین اختصاص داده شده است.

آ-۲۷۳۹۷ ۱-۲

قابل توجه

## کارخانجات و موسسات تولید لباس

یك فروشگاه بزرك در تهران به منظور تامین سالیانه انواع پوشاك مورد مصرف خوددر نظر دارد با کارخانجات دوخت و تولید لباس از نزدیك تماس حاصل‌و مذاکره‌نماید ازعلاقمندان خواهشمند است نام و نشان و شماره تلفن خودرا به صندوق پستی **۳۵۶۳** مرقوم‌فرمایند

آ-۴۰۳۶۳

بهترین راه مبارزه با سرطان معاینات کامل ششماهه شناخته شده است

## کلینیک‌سرطان‌شناسی

CANCER DETECTION CLINIC

**تحت نظر دکتر رضا مستعان**

متخصص بیماریهای داخلی و سرطان از امریکا باهمکاری پزشکان متخصص بیماریهای زنان و جراحی

سرویس معاینه کامل، عکسبرداری، آزمایشهای لازم خونی و نسج شناسی برای تشخیص زودرس وپیشگیری‌سرطان **افتتاح شد**

برای کسب اطلاعات بیشتر و تعیین وقت با تلفن **۶۰۰۲۳** تماس بگیرید.

از بیماران داخلی صبح وعصر باتعیین وقت قبلی‌پذیرائی میشود.

نشانی: خیابان بزرگمهر - شماره ۶ - تلفن **۶۰۰۲۳**

## کلینیك دکتر هاشم گیدفر

خیابان شیخ‌هادی مقابل حمام رازی پذیرائی صبح وعصر
تلفن ۴۸۴۳۸

# اطلاعات

چهارشنبه
- ۱۸ شوال ۱۳۸۵
- ۹ فوریه ۱۹۶۶
- شماره ۱۱۹۰۳
- سال چهلم


# آموزش کادر مورد نیاز ذوب آهن

## براساس قرار داد جدید که با شوروی منعقد میشود ، انجام خواهد گرفت

**سازمان ذوب آهن ایران خود را ساختمانی جهت کارخانه ذوب آهن برای پذیرش عده‌ای متخصص عملیات ایران آماده میکند .**

**سازمان ذوب آهن برای آموزش کادرمورداحتیاج‌خود قراردادجداگانه‌ای با شوروی منعقد خواهد کرد .اصول این قرار داد در مذاکرات گذشته‌مورد توافق قرار گرفته است .**

سازمان ذوب آهن قبل‌ازآماده کردن هنرستان حرفه‌ای ذوب آهن که ساختمان و تاسیسات آن در مجاور کارخانه ذوب آهن برپا خواهد شد ، یکی از مدارس حرفه‌ای اصفهان را برای این منظور اختصاص خواهدداد. در این مدرسه کارگران فنی‌ساختمان که بایددر مرحله‌اول بفعالیت‌بپردازند تربیت خواهند شد . سازمان ذوب‌آهن معتقد است که پس از پایان کار ساختمانی کارخانه و آغاز بهره‌برداری از ذوب آهن دستجات ورزیده‌ای از کارگر فنی و تکنیسین و مهندس که توانائی انجام کار های ساختمانی‌فنی و نصب ماشین آلات مهم را دارند بوجود می‌آیند که در آینده کلیه امور بزرك مانند پتروشیمی و تاسیس کارخانه های بزرك و صنعتی دیگر را بعهده خواهند گرفت .

**یك مقام سازمان ذوب آهن ایران درمورد استخدام‌متخصصین ومهندسین مورد احتیاج ذوب آهن گفت :کارکنان موسسات دولتی بایدبدانند که‌سازمان ذوب آهن هرگز تصمیم‌نداردازکارکنان سایر موسسات دولتی و حتی ملی استفاده کند زیرا آبادی یك دستگاه نباید با خراب شدن دهها دستگاه دیگر صورت گیرد .**

**این سازمان سعی خواهد کرد از قدرت نیروی انسانی جوانان فارغ ـ التحصیل دانشگاههای کشور و فارغ‌ـ التحصیلان باتجربه ایرانی مقیم خارج استفاده کند .**

## کشتی گیران بلغار وارد تهران شدند

تیم کشتی آزادو فرنگی بلغارامروزوارد فرودگاه تهران شد واز طرف‌قهرمانان کشتی ایران مورد استقبال قرار گرفت . در این عکس قهرمانان‌بلغار حلقه گل‌بگردن دارند وسرپرست‌تیم بلغار (کلاه برسر دارد) و آقای خادم نایب رئیس فدراسیون کشتی‌دروسط عکس دیده میشوند .

ساعت ده‌وچهل و پنج دقیقه صبح امروز تیم های ملی کشتی آزاد و فرنگی کشور بلغارستان بدعوت فدراسیون کشتی ایران وارد تهران شد .در فرودگاه‌مهرآباد آقای‌خادم‌نایب رئیس واعضای فدراسیون‌کشتی ایران از هیئت مزبور استقبال کردند . نایب‌رئیس فدراسیون‌کشتی‌ایران‌ضمن اهدای دسته گلی خوش‌آمد گفت و اضافه کرد امیدوارم تیمهای ایران و بلغارستان از این‌تماسها نتیجه‌مطلوب بگیرند .

تیم کشتی آزاد بلغارستان قهرمان دوم جهان پس از ایران و قهرمان المپیك ۱۹۶۴ توکیو می‌باشد . تیم فرنگی بلغارستان‌نیز دارای مقام‌جهانی است. اولین مسابقه بین تیمهای‌کشتی آزاد ایران و بلغارستان ساعت شش بعداز ظهر روز جمعه در استادیوم

بقیه درصفحه ۱۳

## بازدید والاحضرت‌شاهدخت اشرف پهلوی ازشبانه روزی البرز

ساعت هفت و نیم بعد ازظهردیروز والاحضرت شاهدخت اشرف پهلوی و سرکار خانم فریده دیبا و آقای‌وزیر آموزش و پرورش و تعدادی از خانمها وآقایان‌از شبانه روزی‌دبیرستان‌البرز دیدن نمودند .

## ولیعهد اسپانیا تهران را ترك گفت

شاهزاده «کارلوس» ولیعهداسپانیا وهمسرشان شاهزاده خانم سوفیا که قبل از ظهر روز یکشنبه وارد تهران شده بودند ، بامداد امروز تهران رابا هواپیمای «پان‌امریکن» ترك کردند .

درفرودگاه مهرآبادروسای‌تشریفات دربار شاهنشاهی و وزارت امور خارجه‌ولیعهد آسیائی‌را بدرقه کردند.

پرنس کارلوس درمدت اقامت‌در تهران از مراکز دیدنی پایتخت بازدیدنمود و طی سفری باصفهان آثار تاریخی این شهر رانیز مورد بازدید قرار داد .

## رئیس جدید اداره اطلاعات آمریکا در تهران

آقای «لارنس ـ هل» رئیس جدید اداره اطلاعات امریکا در ایران هفته گذشته وارد تهران شد و کار خودرا آغاز کرد .

آقای هال قبل از انتخاب به پست فعلی معاونت اداره اطلاعات امریکا را در دهلی بعهده‌داشت‌و قبل از آن نیزریاست‌اداره‌اطلاعات امریکا را در آنکارا ـ لبنان ـ عراق ومراکش عهده دار بود .

## وضع شرکت تعاونی پست و تلگراف

### در جلسه امروز سنا مورد سئوال قرارگرفت

**● نایب رئیس سناوسناتور پروفسوراعلم‌درباره‌روز۱۵ بهمن سخن گفتند**

**نایب رئیس مجلس سنا وسناتور پروفسور جمشید اعلم‌درجلسه‌امروز مجلس ازخاطره پانزدهم بهمن‌ورفع خطر از وجود شاهنشاه یادکردندو چندلایحه مورد بررسی قرارگرفت**

*** سخنان نایب‌رئیس**

ساعت ده صبح جلسه علنی مجلس سنا به ریاست آقای دکتر سجادی (نائب‌رئیس) تشکیل‌شد.

در آغاز جلسه‌آقای‌د کترسجادی گفت:

روز پانزدهم بهمن ما جلسه نداشتیم لیکن مسلم است که احساسات‌شدید باگذشت‌ایام‌تخفیف پیدا نمیکند و اینك بنده مترجم احساسات سناتورهای محترم شده وعرض میکنم .

حکمت بالغه الهی برای تنبه و متوجه ساختن ما به نعمتها وعنایات بیکران خویش گاه مصیبتی برما نمایان میسازد که اگر واقع‌شود،

بقیه درصفحه ۱۳

## آیت‌الله‌زاده اصفهانی در بغداد علیه ایران اعلامیه میدهد !

موسی آیت‌الله زاده اصفهانی ، کسی‌که پس از چند فقره کلاهبرداری وتحت تعقیب قرار گرفتن ازایران فرار کرد و اینك در بغداد بسرمیبرد علیه ایران سخنرانی میکرد واینك نیز در بغداد اقدامات خیانت‌آمیزخود

بقیه‌در صفحه ۱۳

از فرار از ایران چندی‌در بیروت‌بود و سپس بقاهره رفت و از رادیو قاهره علیه ایران سخنرانی میکرد واینك

## ولیعهد اسپانیا در موسسه رقابی

شاهزاده «دون‌ژوان کارلوس» ولیعهد اسپانیا و همسرشان‌شاهزاده خانم سوفیادیروز ناهاررا در موسسه‌رقابی‌صرف کردندو باچلوکباب غذای ملی ایران پذیرائی شدند .

شاهزاده «دون‌ژوان کارلوس» پس از صرف ناهار از پذیرائی آقای‌رقابی تشکر کردند وخوشنودی خودرا از نظم و ترتیب موسسه رقابی وپذیرائی صمیمانه کارکنان آن ابراز داشتند.

## تأمین نیروی انسانی

### مورد توجه شرکت ملی نفت ایران است

بدعوت شرکت ملی نفت ایران ساعت ۵ بعد ازظهر دیروز ( سه شنبه ۱۹ بهمن ماه )جمعی از استادان دانشگاه ـ گروهی از مربیان سازمان تربیت معلم و تحقیقات تربیتی و همچنین‌دبیران علوم اجتماعی دبیرستانهای تهران درسالن کنفرانس شرکت ملی‌نفت ایران حضور یافتند . دراین‌اجتماع آقای مهندس ناصر شریف رازی رئیس کل قسمت‌اداری شرکت‌ملی نفت‌ایران سخنرانی‌جامعی پیرامون «نقش شرکت ملی نفت ایران در زمینه تامین نیروی انسانی موردنیاز ایرادنمود آقای مهندس‌شریف‌رازی درآغاز سخنان خود گفت :

«سرعت و پیشرفت وسیرتکامل وروشهای جدید ، صاحبان صنایع

بقیه درصفحه ۱۳


**بورس قبوض اصلاحات**

ارضی . سه‌راه شاه پاساژ رویال دخانچی ،نیلچی تلفنهای۴۹۵۷۱ ـ ۴۴۵۱۸


## حجاج‌محترم: کاروان‌نور

**مطمئن‌ترین‌کاروان حج‌بیت...الحرام**

آماده عقد قرار داد می‌باشد

تهران ـ مقابل‌مسجدشاه ـ رفیعی تلفن ۲۱۸۱۱

## اداره‌کنترولر ستاد بزرك ارتشتاران

بداوطلبان استخدام که قبلامصاحبه شده‌اند اطلاع‌میدهد که روزشنبه ۲۳بهمن ماه جاری با دردست‌داشتن دو قطعه عکس ٤×٦ برای دریافت کارت ورودی بامتحان باتاق۱۵۶ مراجعه نمایند .


مرغوب‌ترین و باصرفه‌ترین سیمانها

سیمان تهران

سیمان شمال

خیابان شاهرضا ـ کوچه فتوحی تلفن ٦٤٨٦٩



## زائرین محترم بیت‌اله‌الحرام

**کلیه شعب‌بانك‌بازرگانی ایران‌درسراسر کشورودیعه‌مسافرت حجاج محترم را قبول و آماده صدور ضمانت‌نامه میباشند**

**بانك بازرگانی ایران در کشور عربستان سعودی :**

**۱ـ جده : جنب مدینه الحاج ۲ـ مدینه منوره:جنب دفتر سید مصطفی عطاروکیل ایرانیها ۳ـ مدینه منوره : باب‌المجیدی‌جنب هتل قصرالمدینه ٤ـ مکه مکرمه: مقابل دفتر محمد حمزه مطوف ایرانیها . ۵ـ منی‌وعرفات : خیابان سوم منی‌نزدشیخ محمد حمزه مطوف شیعه شماره ٦٦**

**برای رفع نیازمندیهای مالی و انجام هرگونه خدمات و تسهیلات بانکی‌درتمام‌مدت شبانه روز آماده است .**

۱ـ۳ آـ ۳۹٦۹٤



برای شرکت در دومین قرعه‌کشی امسال

حساب پس انداز

بانك تهران

تنها تا ۳۰ بهمن فرصت دارید

با افتتاح حساب پس انداز و تکمیل موجودی به حداقل ۱۰۰۰ ریال

از

۳۰۰۰۰۰۰ ریال

جوائز ارزنده آن استفاده فرمائید

از امروز بفکر سعادت فردای خود و فرزندانتان باشید

BANQUE DE TEHERAN

کلیه شعب بانك تهران در مرکز و شهرستانها : جمعه پس فردا از ساعت ۸ صبح الی ۸ بعدازظهر استثنائا برای افتتاح حساب پس‌انداز آماده میباشند



## سالنامه ۱۳۴۵ دنیا

ومقاله‌ای‌از: ابوالحسن ابتهاج مدیرعامل سابق سازمان برنامه



مژده به مقاطعه‌کاران

**گریدرهای اتوماتیك**

بقدرتهای از ۱٤۰ الی ۱۸۵ اسب ولودر لاستیکی‌موجود

KLOCKNER DUISBURG

**بشرکت اختر ماشین**

مراجعه فرمائید.

تلفنهای ۹۳٦٤۰ـ٦۲۳۷٦۹ ـ ٦۲٦٤۵۳

۱ـ۳ آـ۲۵۸۱۳



## یک مژده بزرگ

**فروشگاههای کفش مارلی افتتاح گردید**

**کفش مارلی** پدیده‌ایست که همه خوبیها را تنهادارد کفش مارلی زیبا ـ محکم و بادوام است و در میان کفشهای خارجی و داخلی رقیب‌ندارد و برخلاف اکثر کفشهای ساخت ماشین درآن چسب بکار نرفته و همه اجزاء آن بوسیله دوخت انجام میشود .

دوام کفش مارلی با یکبار آزمایش صدق گفتار و سرافرازی مارا فراهم میکند .

در مراکز شهرستانها نماینده قبول میکنیم .

**فروشگاه شماره یك** خیابان تخت جمشید شرقی‌بعد ازچهارراه بهار جنب استانداری .

**فروشگاه شماره دو** چهارراه اسلامبول جنب‌جواهری مظفری ۱ـ۳ آـ٤۰۳۰٤



**ازفرداصبح** در سینماهای **ازفرداصبح**

## رویال ـ آسیا ـ رکس

**روسانا پودستا ـ کریستوفرلی ـ ژرژ ریویر**

## جلاد نورمبرگ

محصول: کمپانی آرتورانك

سینماسکوپ ـ رنگی VIRGIN OF NUREMBERG