اطلاعات

شنبه ۱۷ آبان‌ماه ۱۳۵٤ ـ سال پنجاهم
شماره ۱٤۸۵٤ تکشماره ۱۰ ریال
۳۲ صفحه

تا چهارماه دیگر

تمام خیابانهای مرکزی تهران یکطرفه میشود

خیابان‌های شاه ـ فردوسی ـ پهلوی ـ سعدی ـ حافظ و سپه نیز یکطرفه خواهند شد

در صفحه ٤

از طرف کمیته عدالت برای زنان جهان

شهبانو، بانوی ممتاز جهان شناخته شدند

★ شهبانو بخاطر نقش سازنده‌در توسعه‌سواد ـ آموزی با ارائه نظرات علمی و راهنمائی‌های ارزنده در زمینه تعلیم و تربیت این عنوان را گرفتند.

در صفحه آخر

سدّ آتش تانکها دربرابر راه پیمایان

صدها هزار راه پیما از روی مین‌ها عبور میکنند

مراکشی‌ها با ۲۰ هزار میمون، مین های اسپانیارا از کار میاندازند

زرهپوش های مراکش وارد صحرا شدند

در صفحه ۲

★ جزئیات اعزام مشمولان دیپلمه‌اعلام شد

دیپلمه‌ها بامعدل ۱۴٫۰۱ تا ۱۴٫۷۲ سپاهی میشوند

★ دارندگان معدل ۱۴٫۷۳ تا ۲۰ گروهبان خواهند شد

در صفحه ٤

هیچ مسلمانی درمسئله وحی شك نکرده است

نوشته‌ای از آقای علی دشتی

درصفحه ۱٦

یك‌ضد کودتا، رژیم جدید بنگلادش راسرنگون کرد

قتل رهبر کودتای بنگلادش

در صفحه ۳

حمایت ایران از بازگشت فلسطینی‌ها به وطن

در صفحه ٤

جنگ داخلی در شهرهای بنگلادش آغاز شد

بانو گاندی گفت: بنگلادش هدف خرابکاری خارجی قرار گرفته است

نبرد طرفداران استقلال صحرا باسربازان مراکشی شدت یافت.

۲۵۰ سرباز مراکشی کشته شدند و ۳ هلیکوپتر سقوط کرد

در صفحه ۲

هیجان پیروزی درصحرا

مراکشی ها در حالیکه قرآن مجید و تصاویر سلطان حسن‌را بدست دارندو شعار های مذهبی و ملی میدهند گروه گروه وارد صحرا میشوند

مردم‌هیجان زده اعلام کردند که از سد آتشی که تانکهای اسپانیا دربرابرآنهاایجاد کرده‌اند نمی‌ترسند و به پیشروی خود تا شهر «العیون» مرکز صحرا ادامه میدهند.

عکس رادیوئی آسوشیتدپرس

دربازی ملوان و صنعت نفت

دروازه‌بان ذخیره‌صنعت نفت به‌داورسیلی زد!

درصفحه ۷

ویروس مرض قند کودکان کشف شد

★ برای مبارزه‌بااین ویروس واکسن‌مخصوصی ساخته میشود.

در صفحه آخر

مبارزه با کم‌فروشی و تقلب در کالاها از امروز آغاز شد

★ دانشجویان ستاد مبارزه با گرانفروشی کمیت و کیفیت کالاها رانیز کنترل میکنند

★ کالاها از نظر وزن و نوع جنس نمونه‌برداری خواهد شد

درصفحه۲۹

جناب آقای همایون کیکاوسی

درگذشت مادر گرامیتان را از صمیم قلب تسلیت عرض نموده و برای جنابعالی صبر و شکیبائی آرزومندم.

خارک ـ امیرالدین جهانبانی

حراج بیسابقه اشیاء عتیقه منزل سرهنك نصرت‌اله قهرمانلو

رجوع به صفحه ۲۲ نیازمندیها

اطلاعیه بانک ساختمان

شرح در صفحه ۲۹

بدینوسیله از تمام بستگان دوستان و سروران عزیزی که درمراسم تدفین و عزاداری و شب هفت و مجلس ترحیم خانم کبری پورناصریان شرکت فرموده و یاوسیله تلگراف و درج در مطبوعات همدردی فرموده‌اند صمیمانه سپاسگزاریم.

خانواده های: پورناصریان. اسکندانیان. محتشمی. محمودیان. باطنی. محمودپور. جابجی. شرکت خامنه. رضائی. میاندوآب. زاوشی.

دانشگاه صنعتی آریامهر دانشکده مهندسی سازه

آگهی پذیرش دانشجو برای دوره فوق لیسانس

در صفحه ۱۵

محلهای فروش بلیط برنامه‌هنری فرانک‌سیناترا

فروش بلیط از ۸ صبح تا ۸ شب

۱ـ تالار رودکی
۲ـ تالار شهر
۳ـ شعبات بانك رفاه کارگران

شعبه مرکزی ـ خیابان روزولت روبروی سفارت آمریکا
شعبه بولوار ـ خیابان بولوار الیزابت دوم مقابل بیمارستان پارس
شعبه تجریش ـ ابتدای‌جاده‌قدیم‌شمیران
شعبه چهارراه پهلوی ـ چهارراه پهلوی
شعبه ژاله ـ خیابان‌شهناز روبروی ایستگاه کلانتری

٤ـ دفتر اطلاعات و جهانگردی ـ مرکز بولوار الیزابت
۵ـ دفاتر هتلهای هیلتون ـ اینترکنتینانتال ـ شرایتون ـ خیابان فرانسه ـ کوچه مرجان شماره ۳۸
٦ـ سازمان ملی رفاه نابینایان

برای کسب اطلاعات بیشتر به‌تلفن ٤٤۳۸۸ مراجعه فرمایند

کتاب

(بسوی خانه خدا)
یادداشتهائی از سفر حج علی دهقان منتشر شد
شرح در صفحه ۲۲

بلیط‌های بخت‌آزمائی مخصوص آبان

قرعه‌کشی ۴ روز دیگر

۱۲۰۰۰۰۰ تومان پول ـ اتومبیل ب.م.و ـ دوردنیا باپان امریکن ـ قالی تبریز ـ قهرمان زندگی

چه نشستی؟

شاید برنده خوشبخت این جوایز بزرگ تو هستی

بانک شهریار

با کمال خرسندی باطلاع هموطنان عزیز میرساند

«شعبه نیشابور»

این بانک واقع در خیابان پهلوی شهرستان نیشابور بموجب اجازه‌نامه شماره نب ر۹۷۸ مورخ ٦ره‌ر٥٤ بانک مرکزی ایران عصر روز دوشنبه ۱۹ آبانماه ۱۳۵٤ افتتاح وبرای انجام کلیه امور بانکی اعم از افتتاح حساب جاری، پس‌انداز، قبول سپرده ثابت، افتتاح اعتبار اسنادی، فروش و خرید ارز آماده خواهد بود.

تلفن شعبه نیشابور ۲۰۳۷

بانک اعتبارات ایران

BANQUE ETEBARATE IRAN

افتتاح شعبه بانک اعتبارات ایران در بندرپهلوی

بانک اعتبارات ایران بانهایت خوشوقتی افتتاح شعبه بندر پهلوی خود را در هفدهم آبان ۱۳۵٤ بموجب اجازه‌نامه شماره نب ر۱۳٤٤ مورخ ۳۰ شهریور ماه ۱۳۵٤ بانک مرکزی ایران اطلاع میدهد.

نشانی: بندر پهلوی خیابان گلستان
تلفن: ۳۲۱۱

احمد عثمان نخست وزیرمراکش (نفر سمت راست با عینک سیاه) از طرف سلطان حسن رهبری راه پیمایان را هنگام ورود به صحرا بعهده داشت.

عکس رادیوئی آسوشیتدپرس

اخبار خارجی

منابع خبرگزاریها : فرانسه - یونایتدپرس - رویتر - شین‌هوآ - خاورمیانه وتلکس اطلاعات

درحالیکه ۲ روز به استقلال آنگولا مانده

داوطلبان کوبا و مزدوران افریقای جنوبی درانگولا واردجنگ شدند

لوآندا - آسوشیتدپرس - درحالیکه بیش از ۲ روز به استقلال موعود آنگولا باقی نمانده برشدت جنگ داخلی در این سرزمین که از قرنها پیش مستعمره پرتغال بوده استباز هم افزوده شد. اکنون بیم آن میرود که آتش جنگ داخلی میان گروههای متخاصمی که درگذشته همگی‌بخاطر استقلال آنگولا مبارزه کرده‌اند به بندر «کابیندا» سرایت کند. این ناحیه از مناطق نفت‌خیز آنگولاست.

از «کیفانگوندو» که درحدود ۱۲ میل از لوآندا (پایتخت) فاصله دارد صدای انفجار خمپاره‌هاوشلیک توپهای‌سنگین دایما به‌گوش میرسد . در این جبهه‌ها نیروهای نهضت خلق برای آزادی آنگولا (مپالا) که از پشتیبانی شوروی برخوردار است میکوشند تاجلوی‌پیشروی سپاهیان گروه رقیب را که جبهه ملی آزادی بخش‌آنگولا نامیده میشود و مورد حمایت چین وزئیر قراردارد بگیرند.

استقلال موعود آنگولاقرار است سه‌شنبه اعلام شود و بهمین دلیل برشدت بروز جنگ گروههای متخاصمی که هریک در تلاش است تا پیش‌از فر رسیدن استقلال چیرگی‌بیشتری برکشور پیدا کند افزوده‌شده است.

سومین گروهی که بنوبه خود در جنگ داخلی جاری آنگولا دخالت دارد اختصارا «اونیتا» نامیده‌میشود که‌ازجبهه ملی آزادی بخش آنگولا طرفداری میکند.

آنگولا که سه‌برابر فرانسه وسعت داردا‌کنون گرفتارجنگ داخلی خونینی‌استکه خطوط جبهه‌های آن اساسا شرقی و غربی هستند. گزارشهایی که طی روزهای اخیر بدست آمده حاکی است که ۲۰۰ نفر از جنگجویان داوطلب کوبایی دوشادوش نیروهای «مپالا» و بااستفاده از پشتیبانی‌شوروی در آنگولاواردکارزار شده‌اند. در مقابل نیروهای جبهه ملی واونیتا نیز از حمایت مستقیم گروههایی از مزدوران سفید پوست که از آفریقای جنوبی واردآنگولا گردیده‌اندبرخوردار هستند.

در لندن منابع رسمی‌پیشگویی می‌کنند که‌اتحاد شوروی خود را آماده کرده است تابه‌محض آنکه استقلال آنگولا اعلام‌شود از راه‌هوا کمکهای نظامی و غیر نظامی مورد نیاز نهضت خلق برای آزادی آنگولا رابه این کشور بفرستد و برای اینکار احتمالا نوعی پل‌هوایی دایر کند.

گزارشهای دیگری حاکی است که جنگجویان جبهه ملی آزادی آنگولا اکنون مشغول متمرکز شدن در کینشازا پایتخت کشور همسایه زئیر هستند تا خود را برای حمله به کابیندا که در تصرف نهضت خلق است آماده کنند.

دولت زئیر ، کشور کنگو (کنگوی سابق فرانسه) رامتهم کرده که نیروهای ارتش خود را برای حمایت از نهضت‌خلق به‌آنگولا فرستاده است اما رادیو برازاویل دیروز از قول دولت کنگو تاکید کرد که سربازان این کشور هنوز در آنگولا وارد جنگ نشده‌اند.

رشید کرامی ، رئیس جمهوری را به حمل اسلحه برای مسیحیان لبنان متهم کرد

بیروت - آسوشیتدپرس - در حالیکه نبردهای خونین خیابانی بیروت تقریبا پایان گرفته است مبارزه قدرت شدیدی‌بین رئیس جمهوری مسیحی سلیمان فرنجیه و رشید کرامی نخست وزیرمسلمان این‌کشور برسر این مسئله که چه‌کسی کنترل ارتش ۱۸ هزار نفری لبنان را در دست دارد، درگرفته است.

کرامی در مقام وزیر دفاع به‌ارتش‌اکیدا دستور داده است حتی باتوسل به‌زور و قوه نظامی نگذارند یک کشتی بار اسلحه خود را برای فالانژیستها در ساحل لبنان تخلیه کند.نیروهای ارتش لبنان از دستور صریح رشید کرامی سرپیچی کرده و مانع تخلیه باراسلحه برای جنگجویان فالانژیست نشده‌اند.

رشید کرامی و رهبران سیاسی ومذهبی لبنان درپی نافرمانی ارتش سلیمان‌فرنجیه رئیس جمهوری مسیحیان لبنان را متهم می‌کنند که به‌ارتش دستور داده است، از فرمان رشید کرامی سرپیچی کنند، وبه‌این وسیله ثابت کنند که ارتش لبنان‌طرفدار مسیحیان این کشور است.

ناظران سیاسی بیروت معتقدند که با پایان گرفتن بحران خونین خیابان‌های‌لبنان اینک بحران سیاسی شدیدی در لبنان در گرفته وسلیمان‌فرنجیه‌ورشید کرامی‌آشکارا باهم به‌پیکار سیاسی پرداخته‌اند.

یک گزارش حاکیست که مسیحیان‌پیکار جوی ونیز مسلمانان بااستفاده از آتش‌بس چهار روزه اینک به تجدید سازمان ومسلح کردن خود سرگرم هستند وبابالا گرفتن اختلافات فرنجیه- کرامی اینک هرلحظه ممکن است نبردهای خونین بیروت‌باشدت هرچه بیشتر از سرگرفته شود.

رشید کرامی که ظاهرا از نافرمانی‌ارتش لبنان بشدت خشمگین است ۵شنبه شب‌قول داد اگر ارتش دستور او را مبنی‌برتوقیف کشتی حامل اسلحه برای فالانژیست‌هااجرا نکند. وی بیدرنگ استعفا خواهد داد.

یک گزارش حاکیست که جنگجویان فالانژیست با برپا داشتن راه‌بندان‌هایی‌در اطراف کشتی‌بار اسلحه آن را تخلیه کرده و منتظر آغاز نبرد با مسلمانان هستند.

کشتی که گفته می‌شود بدون حمل پرچم ونام مشخص است ۷۰۰ تن اسلحه شامل مهمات - خمپاره- نارنجک- مسلسل‌وتفنگ برای مسیحی‌های فالانژیست از مقصد نامعلومی حمل کرده است .

فرنجیه تاکنون در برابر این اتهام کمال جنبلاط رهبر مسلمانان پیکارجوی مبنی‌بر اینکه تونی فرنجیه فرزند رئیس جمهوری در تحویل اسلحه به‌فالانژیست‌ها رل‌اساسی داشته سکوت اختیار کرده است .

ناوچه‌های جنگی نیروی دریایی بیروت در سراسر مدت زمانی‌که کشتی برای‌تخلیه بار خود در آبهای نزدیک بیروت لنگر انداخته بود، در اطراف کشتی گشت‌زدند اما مداخله‌ای در تخلیه بار آن بعمل نیاوردند .

تیتو ، سرکوبی طرفداران شوروی را در یوگسلاوی آغاز کرد

بلگراد - آسوشیتد پرس - مارشال تیتورئیس جمهوری‌سالخورده یوگسلاوی که ظاهرا بیمناک است که پس‌ازخارج شدن خودش از صحنه سیاست بلگراد استقلال یوگسلاوی به مخاطره افتد ، شروع به سرکوب کردن طرفداران شوروی و عناصر ستون پنجم در حزب کمونیست یوگسلاوی کرده است .

تیتو که اکنون ۸۳ سال دارد و از ۱۹۴۸ مشی مستقلی در جهان کمونیست درپیش گرفته ، سالخورده ترین رهبری است که این روز ها میتوان در اروپا یافت .

به عقیده ناظران خارجی نگرانی کمونیست های یوگسلاوی اساسا از این بابت است که عناصر طرفدار شوروی در این حزب در آستانه‌خروج اجتناب ناپذیر مارشال تیتو از صحنه سیاست و دستگاه رهبری کشورش دارند بسرعت فعال تر می شوند وقدرت بیشتری پیدا میکنند .

صدها هزار مراکشی میخواهند از مناطق مین گذاری شده عبور کنند

مراکشی ها بصورت امواج انسانی صحرای غربی را پوشانده‌اند. در عکس‌تاچشم کار میکند راه پیمایان مراکشی که قرآن مجید و تصاویر سلطان حسن و پرچم مراکش را بدست دارند در صحرا دیده میشوند.
عکس رادیوئی آسوشیتدپرس

العیون- خبرگزاری فرانسه - رویتر- آسوشیتدپرس - مرکز ستاد ارتش اسپانیا در صحرا سحرگاه امروز اعلام داشت که در تمام مدت دیروز کامیون‌های‌حامل مراکشی‌هاوارد صحرای غربی میشدند.

نزدیکی‌های شب تعدادی خیمه‌در برابر خطوط دفاعی اسپانیائیها برافراشته شد و بلافاصله مراکشی‌ها بابرافروختن آتش مشغول تهیه غذا شدند تا شب را در زیر این خیمه‌ها بسر برند. در اعلامیه ستاد ارتش اسپانیا در صحرای غربی اضافه میشود که در حدود هزار کامیون مراکشی اکنون‌وارد این منطقه شده‌اند . نیروهای اسپانیا از مواضع خود بدقت مراقب راه‌پیمایان هستند.

«راه‌پیمائی سبز» از بعد ازظهر روز پنجشنبه آغاز شد و سیصد وپنجاه هزار نفر مغربی که هریک، یکجلد کلام‌الله مجید در دست داشتند پس از ادای نماز ودعا بسوی صحرای غربی براه افتادند. اندکی بعد چهار هواپیمای جت اسپانیا برفراز ستون‌های مراکشی به‌پرواز درآمدند ولی مغربی‌ها همچنان بسوی خطوط دفاعی اسپانیا پیش میرفتند.

در جریان راه‌پیمائی دیروز هیچگونه برخوردی بین راه‌پیمایان ونیروهای مراکشی روی نداد و مغربی‌ها در صدد عبور از خطوط دفاعی اسپانیا برنیامدند، نخستین دسته راه‌پیمایان که تعداد آنها به چهل هزار نفر میرسید پس از پیمودن دوازده کیلومتر به جلو نخستین خطوط اسپانیائیها رسیده و در همان جا خیمه زدند. پس از آن شصت‌هزارنفر نیز باپرچمهای مراکشی به آنها ملحق شدند واین یکصد هزار نفر دیشب را در زیر آسمان باز بسر بردند.

در چهار کیلومتری آنها میدان‌های مین‌گذاری وواحد های تانک اسپانیا قرار دارند.

این یکصد هزار نفر که دیشب در جلو خطوط دفاعی اسپانیائیها اطراق کردند تنها نبودند. بلکه پشت‌سر آنهاانبوه راه‌پیمایان در دسته‌های بیست‌هزار نفری قرار گرفته‌اند. این عده نیز دیشب را در صحرای غربی بسر بردند.

یک افسر مراکشی بعدازظهر دیروز گفت : برای‌گذشتن از خطوط اسپانیائیها ما منتظر رسیدن انبوه راه‌پیمایان‌دیگر هستیم. افسر مراکشی گفت دومین مرحله راه‌پیمائی برای‌عبور از خطوط اسپانیها روزشنبه انجام میشود و در این مرحله داوطلبان بدون توجه به میدانهای مین‌گذاری جلو خواهند رفت. دیروز همزمان با پیشروی صدها هزار مغربی درصحرای غربی یکی از وزیران کابینه اسپانیا از مادرید وارد اقادیر شد واز جانب وزیر خارجه مغرب مورد استقبال قرار گرفت. فرستاده اسپانیا در فرودگاه به خبرنگاران گفت من به‌اقادیر آمده‌ام تا بملت برادر مغرب درود و تهنیت بگویم نسبت به‌نتیجه مذاکراتی که بارهبران مغرب در اقادیر انجام خواهم داد «امید فراوان، دارم».

دیروز ژنرال «سالازار» فرماندار اسپانیائی صحرای‌غربی از خطوط مقدم اسپانیائیها در صحرا بازدید کردوبخبرنگاران گفت رادیو مغرب پیوسته تاکید میکند که راه‌پیمایان از خطوط دفاعی اسپانیاخواهند گذشت، ما اکنون در انتظار آنهاهستیم. آنها میدانند به محض آنکه بخواهند به‌خطوط دفاعی ما نزدیک شوند زیرآتش قرار خواهند گرفت.

در تمام مدت دیروز هواپیماهای آمریکائی برفرازستون های مراکشی که از هزاران مرد وزن وکودک تشکیل میشود در پرواز بودند ولی روز جمعه بدون بروز حادثه ناگواری پایان یافت. حساس‌ترین و خطرناک‌ترین مرحله راه‌پیمائی امروز آغاز شد.

دیشب صدها هزار مراکشی در صحرای غربی زیر چادرهای موقت بسر بردند بسیاری از آنها کفش‌های خود را زیر سر گذاشته بخواب رفتند. اما تا مدتی از شب‌گذشته صدای آوازهای شادی آنها در فضای صحرا طنین‌انداز بود. دیروز سربازان اسپانیائی برای جلب توجه مراکشی‌ها به‌خطر مناطق مین‌گذاری شده چهار بار مین‌هائی را که بزمین کار گذاشته شده است منفجر کردند. چهارمین مین دیشب‌هنگامی که مغربی‌ها مشغول رقص و آواز بودند منفجر شد.

شورای امنیت در جلسه فوق‌العاده‌ای که عصر روز پنجشنبه تشکیل داد از مغرب درخواست کرد که بیدرنگ‌همه شرکت کنندگان در راه‌پیمائی سبز را از صحرای غربی‌خارج کند.

اولتیماتوم مغرب

اما پادشاه مغرب در پاسخ‌نامه رئیس شورای امنیت نوشت که راه‌پیمائی سبز ادامه خواهد داشت ولی هدف این راه‌پیمائی کاملا مسالمت‌آمیز است.

از سوی دیگر در سازمان ملل متحد اعلام شد که‌دولت مغرب به‌اسپانیا اخطار کرده است که اگر راه‌پیمائی سبز با مقاومت مسلحانه اسپانیا روبرو شود اجتناب‌از برخورد مسلحانه برای ارتش مغرب بسیار دشوار خواهد بود و در این صورت مغرب واسپانیا در حال جنگ قرار خواهندگرفت.

اولتیماتوم مراکش باسپانیا ظاهرا باطلاع رئیس شورای امنیت سازمان ملل متحد نیز رسیده است. اما سفارت اسپانیا در رباط گزارشهای سازمان ملل متحد در مورد اولتیماتوم‌مغرب به‌اسپانیا را تکذیب کرد.

در الجزایر جبهه «پولیزاریو» که یک سازمان طرفدار استقلال صحرا است دیشب اعلام داشت که چریکهای‌صحرای غربی در پیکارهائی که طی چند روز اخیر در شمال شرق صحرا با نیروهای مغرب انجام دادند ۲۵۰ سرباز مراکشی‌را کشته ۳۴ اتومبیل وسه هلیکوپتر را نیز منهدم کرده‌اند.

در اعلامیه «ارتش خلق آزادی بخش» صحرا که در الجزایر انتشار یافته اضافه میشود که یک گردان مغربی از سوی چریکها محاصره شده و گروهی از آنها به‌چریکهاتسلیم شده‌اند.

این نبردها در پاسگاههائی که از جانب ارتش اسپانیا تخلیه شده روی داده است.

میمونها

از سوی دیگر گزارشهایی که به طرفایه رسیده نشان میدهد مقامات مغربی راهی برای بی‌اثر کردن میدانهای مین‌گذاری که«راه‌پیمایی سبز»را تهدید میکند پیداکرده‌اند. باین ترتیب که ۲۰ هزار میمون به آنسوی شبکه های سیم خاردار فرستاده میشود تا مین‌ها منفجر شوند و یک مسیر قابل عبور بوجود بیاورند یک گزارش دیگر حاکیست که اسپانیا پانزده هزار نفر از سربازان خود را در شمال غربی افریقا بحال آماده‌باش درآورده است تا درصورت‌لزوم ازآنها درجنگ احتمالی صحرای‌غربی استفاده کند. این آماده‌باش شامل ۱۶۰۰ چترباز و ۲۰ گردان مین‌گذار میشود .

علاوه‌براین پانزده تا ۲۰ هزار سرباز اسپانیایی‌نیز درصحرای غربی‌بحال‌آماده‌باش‌درآمده‌اند. خوان‌کارلوس رئیس دولت اسپانیا دیروز بدنبال اخطار شدید مغرب در سازمان ملل متحد یک جلسه فوق‌العاده از کابینه تشکیل داد. بدنبال این جلسه یک مقام اسپانیایی به خبرنگاران گفت : ما ابتدا بسوی مغربی‌ها آتش‌نخواهیم کرد ولی اجازه نخواهیم داد حتی یکنفر از منطقه مین‌گذاری شده‌که تنها راه‌ورود به‌صحرا است‌عبورکند.

از دیشب از کیلومتر ۸ صحرای غربی مشعل های نگهبانی در دو طرف مرز در دره‌های این منطقه روشن شده و مبارزه دو ارتش شکل نبردهای قرون وسطائی را بخود گرفته است .

گزارشهای رسیده حاکیست که زرهپوش‌های مغرب برای حمایت از راه‌پیمایان وارد صحرا شده‌اند. منابع آگاه اظهار داشتند که ۲۵ هزار مغربی از استان های کازابلانکا ، رباط، اقادیر آماده میشوند. بسوی مواضع سربازان اسپانیایی پیشروی کنند .

خبرگزاری مغرب گزارش داد که یک زن راه‌پیما شب جمعه نوزادی دریک اردوگاه راه‌پیمایان درصحرای غربی بدنیا آورد مادر نوزاد حلیمه بنت حسن نام دارد وکودک را المسیرا «راه‌پیمایی» نام داده‌اند .

دیشب واحدهای مقدم اسپانیا برای مشاهده موقعیت راه‌پیمایان موشکهای نورافکن باطراف پرتاب کردند هلیکوپتر وهواپیماهای اسپانیایی پیوسته برفرازاردوگاه مغربی‌ها پرواز می‌کنند .

پیشاپیش راه‌پیمایان پرچمهای هیئتهای نمایندگی خارجی در اهتزاز است .

روزنامه المجاهد ارگان حزب حاکم الجزایر امروز تاکید کرد که زرهپوش های ارتش سلطنتی مغرب به مرزهای صحرای باختری تجاوز کرده و در پناه یک سپر واقعی انسانی که بوسیله دهها هزار راه‌پیما تشکیل شده است بداخل صحرای غربی پیش رفته‌اند .

المجاهد اضافه کرده است ماجرائی که سلطان حسن دوم آغاز کرده است ممکن است عواقب بسیار وخیم وخطرناکی بوجود بیاورد. در این میان الجزایر نیز نیروهای خودرا در مرزهای جنوبغربی کشور بحال آماده‌باش کامل درآورده است .

مراکشی‌ها جبهه جدیدی درصحرا گشودند

اقادیر - آسوشیتدپرس - روز جمعه (دیروز) ده‌ها هزار نفر از مراکشی‌ها از عباسه تقریبا در ۲۰۰ کیلومتری شرق«طرفایه»واردصحرای اسپانیا شدند وباین ترتیب در راه‌پیمایی بزرگی که‌به‌ابتکار سلطان حسن دوم پادشاه مراکش برای تصرف صحرای باختری برپا شده است جبهه دومی گشوده شد .

شرکت کنندگان در راه‌پیمایی قرار است به طرف العیون که مرکز صحرای باختری است حرکت کنند .

دومین گروه از شرکت کنندگان در راه‌پیمایی صلح درحالیکه سوار برکامیونها بودند شروع‌به گذشتن از پست مرزی و وارد شدن به صحرای باختری کرده‌اند. اولین گروه روز پنجشنبه از ناحیه مرزی دیگری که طرفایه نام دارد وارد صحرای اسپانیا شده‌اند و ناحیه مذکور درحدود ۲۱۰ کیلومتر با عباسه فاصله دارد .

در سخنان مقامات مراکشی تعداد افراد شرکت کننده در دومین گروه راه‌پیمایی کنندگان ۱۰۰ هزار نفر ذکر شده است ولی خبرنگاران خارجی که باهواپیما از بالای سر گروه دوم راه‌پیمایی کنندگان مراکش عبور کرده‌اند مدعی هستند که تعداد افراد این گروه از چند هزارنفر تجاوز نمی‌کند. طبق یک گزارش دیگر همزمان با ورود دومین گروه راه‌پیمایان مراکشی بصحرای باختری، ارتش اسپانیا پست مرزی جنوبی خودرا در هاگونیا تخلیه کرده است .

بدستور شورای انقلاب

چتربازان پرتغال ، رادیو دست‌چپی‌ها را منفجر کردند

لیسبون-رویتر-بدستورشورای انقلاب‌پرتغال که تمام‌اعضای آن را افسران ارتش‌تشکیل میدهند روزپنجشنبه دسته‌ای از چتربازان به مرکز رادیو «رنه‌سانکا»که‌در کنترل‌عناصر دست‌چپی قرار داشت‌یورش بردند و آن را از اشغال دست‌چپی ها خارج کردند. بدنبال این عملیات سه بمب که در مرکز مذکور کار گذاشته شده بود منفجرشد و به تجهیزات این مرکز آسیب هایی وارد کرد .

در عملیات خارج کردن رادیو رنه‌سانکا (رستاخیز) از تصرف عناصر دست چپی درحدود ۶۰نفر از چتربازان شرکت داشتند . این رادیو در اصل متعلق به کلیسای کاتولیکی پرتغال است ولی از ماه ها پیش تا روز پنجشنبه گذشته در تصرف چپ‌گرایان پرتغالی قرار داشته است .

شورای انقلاب پرتغال‌طی اعلامیه‌ای گوشزد کرد که صدور فرمان خارج کردن رادیو «رنه‌سانکا» از تصرف عناصر دست‌چپی‌به این دلیل بود که رادیو مذکور سخن‌پراکنی های تحریک آمیزی می کرد و تبلیغات آن برای نظم و آرامش داخلی کشور زیان بخش بود .

حمله چتربازان به رادیو «رنه‌سانکا» متعاقب‌یک شبانه روز حوادث و برخورد های خشونت آمیز در لیسبون و برخی دیگر از نواحی پرتغال بود . در جریان این وقایع محل وزارت اطلاعات پرتغال مدت ۲۰ ساعت به محاصره چپ گرایان درآمد و یکی‌از معاونان این وزارتخانه که از طرف محافل چپ بعنوان عنصری فاشیست معرفی‌شده است در داخل بنای وزارت اطلاعات گرفتار محاصره دست‌چپی ها گردید .

اخبار کوتاه جهان

با کناره‌گیری کیسینجر سیاست اسرائیل تغییر میکند

● تل‌آویو - رویتر- هاآرتز- روزنامه متنفذاسرائیلی در آخرین شماره خود نوشت اگر هنری کی‌سینجر قدرت خوددرداخل دولت امریکا را از دست بدهد اسرائیل در سیاست‌خود تجدید نظر خواهد کرد.

«هاآرتز» نوشت از زمانی که اسحق‌رابین زمام دولت اسرائیل رادر دست گرفت نوعی جنبه شخصی در روش اسرائیل‌نسبت‌به‌ایالات متحده بوجود آمده و کی‌سینجر در بوجود آمدن این جنبه‌نقش اساسی‌داشته است. «هاآرتز» نتیجه‌گیری کرده است در صورت کنار گذارده شدن کی سینجر از سیاست خارجی امریکا اسرائیل در سیاست کنونی خود نسبت به این کشور ونیز خاورمیانه تجدیدنظر خواهد کرد.

انفجار در هلند ۱۳ نفر راکشت

● بورت-هلند،آسوشیتدپرس- براثر وقوع‌یک انفجارشدید در یک کارخانه شیمیائی ، واقع در جنوب هلند ، سیزده تن کشته،دوتن‌ناپدید ودست کم ۳۰تن بشدت مصدوم شدندکه حال دوتن از آنها وخیم است. هنوز علت انفجار، معلوم نشده است .

خلبانان کویتی درامریکا تعلیم می‌بینند

● واشنگتن-آسوشیتدپرس- دیروز وزارت دفاع‌امریکا به‌کنگره این‌کشور اطلاع‌داد که درنظر دارد افرادنیروی هوائی کویت رادر آمریکا تحت تعلیم قرار دهد. این امر، جزئی از قرارداد۸۴ر۵ میلیون دلاری برای فروش لوازم و تجهیزات نظامی به کویت است. به موجب این قرارداد، آمریکا خلبانان کویتی را برای راندن جنگنده های آ-۴ که به کویت فروخته، ولی هنوز تحویل نداده‌اند ، تعلیم می دهد .

فروش موشک امریکائی به آلمان غربی

● واشنگتن- آسوشیتدپرس- وزارت دفاع آمریکا، دیروز به کنگره این کشور اعلام کرد که در نظر دارد ۱۷۷ دستگاه پرتاب موشک ضد تانک و ۴۰۰۰ موشک به مبلغ ۳۲ر۳ میلیون دلار به آلمان غربی‌بفروشد. وزارت دفاع آمریکا، بنابر مفاد قانون فروش تسلیحات به کشور های خارجی مجبور است‌پیش‌ازپایان هرمعامله‌ای در مورد تسلیحات ، جریان رابه کنگره این کشور اعلام کند.

تعطیل سفارت استرالیا در کره شمالی

● توکیو- آسوشیتدپرس - کره شمالی ضمن یادداشتی به استرالیا اخطار کرد که سفارت خود در «پیونگ- یانگ» را به علت آن که اعضای سفارت در فعالیت های خرابکارانه علیه کره شمالی شرکت کرده‌اند ، تعطیل کند. کره شمالی ، سفارت خودرادر استرالیا درهفته گذشته تعطیل کرد .

کی‌سینجر سایر پستهای خودرا درکاخ سفید از دست میدهد ؟

واشنگتن- رویتر- مقام‌های دولتی امریکا درواشنگتن فاش کردند پرزیدنت فورد درپی‌کنارگذارده‌شدن کیسینجر از ریاست سازمان امنیت ملی امریکا اینک مشغول‌بررسی این مسئله است که آیا کی‌سینجر قادر است ریاست و کنترل ۶ کمیته مهم کاخ سفید را همزمان و یکجا دردست داشته باشد .

دکتر کی‌سینجر در زمان ریاست جمهوری پرزیدنت نیکسون ازاین ۶کمیته بعنوان حفظ برتری و اعمال قدرت در سیاست خارجی ودفاعی امریکا استفاده میکرده است.

جاسوس اسرائیل درعراق هنوز اعدام نشده است

لاهه- آسوشیتدپرس - دولت عراق رسما به دولت هلند اطلاع داد که الکساندر آرونسون هنوز زنده است. خبرگزاری عراق قبلا گزارشی انتشار داده بود مبنی‌بر اینکه آرونسون که یک یهودی هلندی است به جرم جاسوسی برای اسرائیل در کردستان عراق دستگیرشده و اعدام گردیده است .

وزیر خارجه هلند ضمن اعلام خبر زنده بودن آلکساندر آرونسون خاطر نشان ساخت به کاردارسفارت هلند در بغداد دستور داده شده است کلیه اقدامات قانونی را بمنظور کمک به آرونسون به‌عمل آورد .

سخنگوی وزارت خارجه هلند گفت وزارت‌خارجه دیروز یک پیام تلفنی از یک دیپلمات عراقی مقیم هلند دریافت داشت که حکایت ازآن داشت آرونسون به‌جرم جاسوسی برای اسرائیل محکوم بمرگ گردیده اما حکم اعدام درباره او هنوز به‌اجرا درنیامده است .

الیزابت تایلور گردن بند یک میلیون دلاری برتون‌را نپذیرفت

ژوهانسبورگ - رویتر - الیزابت تایلور ازپذیرفتن گردن‌بند الماس نشان یک میلیون دلاری که شوهرش ریچارد برتون بمناسبت تجدید ازدواج شان برای او خریده بود خودداری کرد . او گفته است که پول آنرا میخواهد تا برای احداث بیمارستانی در «بوتسوانا» هدیه کند .

خانم تایلور به خبرنگاران گفت من از این هدیه برتون بسیار سپاسگزارم اما به پول آن بیشتر نیازدارم . ما پس از گفتگوی زیاد تصمیم گرفتیم که با پول این گردنبند بیمارستانی در «کاسان» آنجا که با هم تجدید ازدواج کردیم بسازم مردم این شهر نیاز شدیدی به‌وجود یک بیمارستان دارند . در حالیکه من نیازی بیک گردنبند دیگر ندارم .

هنگام رژه‌ارتش شوروی‌بمناسبت سالگردانقلاب

سفیر چین بحال اعتراض میدان سرخ مسکو را ترک کرد

مسکو - یونایتد پرس - شوروی دیروز پنجاه و هشتمین سالگرد انقلاب بولشویکی این کشور را با به نمایش درآوردن قدرت رزمی و نظامی در میدان سرخ مسکو جشن گرفت .

مارشال «آندره‌گرچکو» وزیر دفاع شوروی طی نطقی گفت حفظ تعادل قدرت نظامی در جهان بسوی ملت های سوسیالیست دنیا جریان دارد .

وزیر دفاع شوروی با اشاره به پیروزی های کمونیسم در ویتنام ، لائوس و کامبوج و نیز رژیم تازه پرتغال گفت اکنون مرحله غیر قابل تغییر تعادل قوای نظامی بسود صلح ، دمکراسی و سوسیالیسم جهانی در جریان است .

مارشال گرچکودرقسمتی از سخنان خود به سیاست جمهوری خلق چین بشدت حمله کرد و در اینجا بود که «لیوسین چوان سفیر چین در مسکو که جزو شخصیت های خارجی تماشاگر در رژه نظامی در میدان سرخ بود بحال اعتراض سکوی تماشای رژه را ترک گفت . گرچکو سیاست چین را سیاستی تحریک آمیز خواند و بشدت به آن تاخت .

رژه نظامی میدان سرخ مسکو در مقایسه بارژه سال قبل کوچکتر بود .

امریکا از سازمان بین‌المللی کار خارج میشود

ژنو- رویتر- آمریکا ضمن یک یادداشت رسمی ، قصد خودرا به خروج از سازمان بین‌المللی کار اعلام کرد. هنری کی‌سینجر وزیر امور خارجه آمریکا، طی نامه‌یی اعلام کرد که اگرچه آمریکا مقدمات خروج‌خود را از این سازمان فراهم کرده، اما امیدوار است که بدین‌کار اقدام نکند. کی‌سینجر درنامه پنج صفحه‌یی‌خود ابراز امیدواری کرده است که طی دو سال آینده ، تغییر اوضاع سازمان سبب شود که‌آمریکا بازهم‌عضویت خودرا پایدار نگهدارد .

بانو گاندی گفت همسایگان هنددر معرض‌تحریکات‌خارجی قرارگرفته‌اند

دیوانعالی‌هند، بانوگاندی را بی گناه شناخت

دهلی‌نو - آسوشیتدپرس- دیوانعالی هند دیروزباتفاق آراء خانم ایندیرا گاندی نخست وزیر این کشور را در قبال اتهامات ارتکاب قانون شکنی و فساد انتخاباتی که ماهها قبل از طرف دادگاه عالی الله‌آباد عنوان شده بود بی‌گناه شناخت و سلسله قوانینی‌را که به شیوه عطف به‌ماسبق از تصویب پارلمان هند گذشته و اورا ازگرفتاری های ناشی ازمشکلات‌حقوقی و قانونیش نجات میدهند - تایید و تنفیذ کرد .

تمام ۵ نفر قضات ارشد دیوانعالی هند رای دادندکه پارلمان‌این کشوراصلاحاتی راکه ماه اوت گذشته در قانون انتخاباتی ۲۴ ساله هند بوجود آورده بطور قانونی انجام داده است . ایندیرا گاندی نجات خود را از گزند اتهاماتی که به وی نسبت داده شده‌بود اساسا مرهون اصلاحاتی است که در قانون‌انتخابات صورت گرفته و از تصویب پارلمان گذشته است .

با وجود این دیوانعالی هند یکی دیگر از تصمیمات پارلمان راکه‌عبارت‌ازاصلاح ماده ۳۸ قانون اساسی هند بوده و به موجب‌ان‌ایندیرا گاندی بکلی‌دربرابرهراتهامی بری‌الذمه شناخته می‌شود قبول نکرده است . چهار نفر از قضات دیوانعالی کشور اعلام کردند که این اصلاح با قانون اساسی‌هند مغایرت دارد . علیرغم‌قسمت اخیر حکم دیوانعالی هند ، نتیجه‌ای‌که ازمجموع احکام این مرجع بزرگ قانونی گرفته میشودبه‌سود ایندیرا گاندی است واساس‌حکومت وی را تقویت خواهد کرد.

بلافاصله پس از احکام دیوانعالی کشورخانم گاندی در اقامتگاه خود در برابر ۵۰۰۰ نفر از طرفدارانش که بشدت برای او ابراز احساسات میکردند نطقی ایراد کرد وگفت هند در معرض تهدید مخاطرات داخلی و خارجی‌قرار گرفته است . ایندیرا گاندی تاکید کرد که وحدت ملی نیاز روز کشور هند است وما آثارشوم‌تحریکات ومداخلات خارجی را در کشور های دیگر به چشم دیده‌ایم . ظاهرا اشاره نخست وزیر هند در اینجا به‌تحولات‌روز های اخیردرکشور بنگلادش بوده است .

قابل توجه شرکتهای ساختمانی وراهسازی
ویبراتور- کمپاکتور
موتورپمپ- موتوربرق
دراندازه وقدرتهای مختلف - موجود درتهران
شرکت سوپلای ماشین - سعدی جنوبی شماره ۷۰۲
تلفنهای : ۳۹۳۴۱۹ - ۳۱۶۶۴۹

پارکر ۷۵ قلم استثنائی برای شخصیتهای استثنائی
PARKER
نماینده انحصاری
شرکت ادکا
خیابان سپهبد زاهدی (فیشرآباد)
ساختمان پارکر
تلفن: ۸۳۰۵۲۸-۸۲۶۳۰۴
هرقلمی با جوهرسوپر کوئینک پارکر بهتر می نویسد.

جرثقیلهای تمام هیدرولیکی گرو
GROVE
انواع کامیونی - بیابانی - چرخ کوتاه
۲ تن الی ۱۲۰ تن
شرکت ماشینهای بالابر بامسئولیت محدود
تهران- تخت جمشید شرقی ۴۲۸ تلفن: ۷۵۷۰۰۱
موجود در تهران - تحویل فوری

تله پرینتر اِل.او ۱۳۳
تماس سریع ومستقیم
بااقصی نقاط جهان
LO 133 از ITT ایران
شرکت ITT ایران . تهران خیابان شاه‌عباس کبیر پلاک ۱۵
تلفن: ۴-۸۲۶۱۲۱ (ازشهرستانها نماینده می پذیریم).

در شهرهای بنگلادش زدوخورد های مسلحانه آغاز شد

یک کودتای تازه، رژیم بنگلادش را تغییر داد

لندن - رویتر- آسوشیتدپرس- رادیو داکا اعلام کرد ژنرال ضیاءالرحمن با در دست گرفتن کنترل قدرت نظامی به ریاست ستاد نیروهای مسلح بنگلادش منصوب شده‌واین ترتیب‌بصورت مردنیرومند بنگلادش‌کنترل‌اوضاع را در دست گرفته است .

ژنرال ضیاءالرحمن طی‌نطقی از رادیو اعلام کرد بدرخواست نیروهای مسلح و مردم بنگلادش وبرای پایان دادن به هرج و مرج موجود در کشور کنترل‌کامل اوضاع را در دست گرفته‌است. ناظران اقدام ژنرال الرحمن را کودتای تازه‌ای در بنگلادش میدانند.

ژنرال رحمن کسی است که‌در کودتای اخیر افسران ارتش علیه سرگردها از کار برکنار شده‌و سرتیپ خالد مشرف بجای او به ریاست ستاد نیروهای مسلح بنگلادش منصوب شده بود.

ژنرال رحمن دستور دادزندگی در بنگلادش بحال عادی بازگشته و افسران ارتش و کارمندان‌دولت برسر کارهای خود حاضرشوند.

ژنرال ضیاءالرحمن در معنی باکودتا موفق گردید قدرت‌کامل‌را در بنگلادش در دست گیرد ودر مبارزه قدرت برافسرانی که او را از کار برکنار کرده بودند پیروز گردد.

در حالیکه رادیو داکا شماره شخصیت‌های سیاسی را که در ذکر کرده بود خبرگزاری هند زندان داکا بقتل رسیده‌اند ٤ نفر بنقل از منابع موثق رسمی بنگلادش اعلام کرد ۹ تن از شخصیت‌های‌سیاسی‌زندمبنگلادش در حوادث چند روز گذشته این کشور در زندان بضرب گلوله‌از پای درآمده‌اند.

گزارش‌های رسیده از داکا حاکیست هزاران نفر از مردم این شهر بعنوان ابراز شادمانی از بازگشت ژنرال ضیاء الرحمن به قدرت بخیابان‌ها ریخته شادمانی میکنند.

ژنرال رحمن دوشنبه گذشته پس از آنکه معاون او خالدمشرف در مبارزه قدرت پیروز گردید استعفاء داد در اعلامیه‌هایی که سراسر دیروز رادیو داکا پخش کرد نامی از ابوسعید احمد مائم رئیس سابق دیوانعالی که در پی اولین کودتا بریاست جمهوری برگزیده شده‌بود،به میان‌نیاورد.

گزارشهایی که بدهلی‌نو میرسد حاکیست که اوضاع داکا آرام است اما باوجود این‌ارتباط تلفنی و تلگرافی داکا باجهان خارج هنوز قطع است و درچند شهر زدوخوردهای‌مسلحانه آغاز شده است . ژنرال ضیاءالرحمن دیروز نطقی از رادیو داکاخطاب به مردم ایرادکردکه باسلام‌علیکم، هموطنان من آغاز گردید. ژنرال ضیاءالرحمن در این نطق مردم

وارگان‌های ارتشی و کشوری‌را به حفظ آرامش دعوت کرد.

نطق مشتاق‌احمد

خواندگار مشتاق احمد رئیس جمهوری پیشین بنگلادش در یک سخنرانی رادیویی هموطنانش را دعوت کرد که ازخطاهای گذشته دولت سابق وی درگذرند واز مردی که اکنون جای وی رادر مقام ریاست جمهوری بنگلادش گرفته است پشتیبانی کنند.مشتاق احمد در وصف سجایای رئیس جمهوری جدید که محمد صائم نام دارد وقبلا رئیس دیوانعالی کشور بوده است او را مردی بیطرف نامید.

«مشتاق‌احمد» در این‌سخنرانی به‌ارتش‌بنگلادش‌بخاطر اینکه‌برای نجات دمکراسی و منافع اساسی مردم آن دست به انقلاب زده است تبریک گفت و قول‌داد که شخص وی همواره در کنار رهبران جدید و مردم بنگلادش قرار خواهد داشت .

از طرف دیگر محمد صائم رئیس جمهوری جدید نیزدیشب نطقی ایراد کرد که از رادیو پخش شد واعلام کرد که وی تصدی وظایف واختیارات‌ریاست جمهوری را به تقاضای مشتاق احمد بدست گرفته است .

صائم اضافه کرد که این شیوه انتقال قدرت چنان شایسته است که میتواند موجب غرور مباهات مردم بنگلادش وسرمشقی برای هریک ازکشورهای درحال توسعه جهان باشد.

رئیس جمهوری جدید اضافه کرد که بخاطر آنکه اداره کردن امور کشورش وملت ازهماهنگی بیشتری برخوردار باشد یک کمیته سه‌نفری نظامی بوجود آمده است که اعضای آن باوی همکاری خواهند کرد.

صائم اسامی سه عضو کمیته مذکور را نیز که از فرماندهان نیروهای مسلح بنگلادش هستند ذکر کرد. در قسمت دیگری از این سخنرانی رئیس جمهوری جدید بنگلادش گفت‌که تمام اشخاصی که بدلایل مسلکی بازداشت شده‌اند از زندان آزاد خواهند شد.

ژنرال خالدمشرف خسته شده ؟

دهلی‌نو - خبرگزاری‌فرانسه - اطلاعاتی که روز جمعه از منابع مطلع دهلی‌نو بدست آمده حاکی است که ژنرال خالد مشرف‌ازرهبران‌برجسته نظامی سابق بنگلادش یا به قتل رسیده و یا برضد رژیم تازه‌ای که در داکا برسر کار آمده طغیان کرده است .

رهبران هندبدقت تحولات اوضاع بنگلادش را زیر نظر گرفته‌اند. عصر روز جمعه خانم‌ایندیراگاندی‌نخست‌وزیر هند علنا اعلام کرد که از اوضاع بنگلادش بسیارنگران است و هر چند دولت هند میل دارد که از دخالت‌کردن در امور داخلی بنگلادش اجتناب ورزد اما بهیچوجه حاضر نخواهد شد که‌دست روی دست بگذارد ودرقبال وقایعی که درکشور همسایه بنگلادش جریان دارد بی تفاوت بماند .

بانو سادات گفت به دخترانم‌اجازه نمیدهم بایک اسرائیلی ازدواج کنند

لندن- آسوشیتدپرس - بانوی اول مصر- جهان سادات- در یک کنفرانس مطبوعاتی در لندن گفت‌هرگز به دختران خود اجازه نخواهد دادبایک‌جوان‌اسرائیلی ازدواج کنند .

بانو سادات که یکی از مبارزان راه اعطای حق آزادی‌بیشتر برای زنان مصر است در مصاحبه‌مطبوعاتی توجه خبرنگاری را که درباره ازدواج دختران او با جوانان اسرائیلی پرسیده بود به قدغن بودن ازدواج یک مسلمان با یک غیرمسلمان جلب کرد .

خبرنگاری پرسید دراین مورد چه می‌گوئید که مادر خود شما یک زن انگلیسی است که با یک پزشک مصری ازدواج کرده و شما خود ثمره این ازدواج هستید. بانو سادات باحاضر جوابی خاصی گفت درآن موقع بین مصر و انگلستان جنگی در کار نبود لذا این ازدواج عملی گردید .

در مورد ملاقات با ملکه انگلستان بانو سادات‌گفت ملکه الیزابت بمراتب زیباتر از آن‌هستند که تصاویرایشان نشان می‌دهد .

بانو جهان سادات همسر رئیس جمهوری‌مصر که همراه‌شوهرش واردلندن‌شده دیروز از یک بیمارستان‌جدیدالتاسیس لندن دیدن کرد. عکس بانو سادات (نفر سمت راست)و خانم باربارا کاسل وزیر رفاه اجتماعی انگلیس (نفر سمت چپ) رادربیمارستان لندن‌نشان میدهد.
عکس رادیویی آسوشیتدپرس

امریکا در مصر کارخانه مونتاژ هواپیما تاسیس میکند

انگلستان یک‌میلیارد لیره اسلحه بمصر میفروشد

لندن - یونایتدپرس - انورسادات که در پی سفر تاریخی یازده روزه‌اش به ایالات متحده وارد لندن شده است دیروز گفتگوهای خود را با هارولد ویلسون نخست‌وزیر انگلیس دنبال کرد . سادات در پی دیدار باویلسون به خبرنگاران گفت از انگلیس خواستار خرید انواع سلاح ها شده وامیدوار است مصر بتواند سلاحهای مورد نیازخودرا از انگلستان خریداری کند .

روزنامه پرتیراژ اخبارالیوم چاپ قاهره دیروز گزارش داد که دولت انگلستان علی‌الاصول موافقت کرده است‌که‌هم‌ارزش یک میلیارد لیره استرلینگ‌اسلحه‌و ادوات جنگی به مصر بفروشد و از جمله ۲۰۰ فروند از هواپیما های جنگنده جت جاگوار را که‌ساخت‌شرکت انگلستان و فرانسه است‌و در ارتفاع کم عمل میکند به مصر تحویل دهد .

روزنامه مصری اسامی انواع سلاحها وجنگ‌افزار های دیگری را که از طرف انگلستان به مصر فروخته خواهد شد تصریح نکرده‌اما نوشته است‌که قیمت‌هواپیما های جنگنده‌ای که از نوع جاگوار به مصر فروخته خواهد شد در حدود ۶۰۰ میلیون دلار خواهد بود .

گزارش اخبارالیوم در واقع تایید کننده شایعاتی است‌که در باره‌توافق‌هارولد ویلسون‌نخست‌وزیرانگلستان وانورسادات‌رئیس جمهوری مصردرمورد‌فروش‌سلاحهای انگلیس به مصر در لندن انتشار یافته است .

اخبارالیوم اضافه‌میکند که از طرف دیگر بین مصر و نمایندگان کارخانجات هواپیما سازی آمریکایی لاکهید مذاکراتی درجریان است تا راه را برای تاسیس یک کارخانه برای مونتاژ کردن محصولات لاکهید در کشور مصر باز کند و حتی نایب رئیس هیئت مدیره شرکت لاکهید برای مذاکره کردن در باره جزئیات‌طرح همکاری مذکور اکنون در مصر بسر میبرد .

کی‌سینجر : کاهش کمک خارجی‌امریکا، صلح خاورمیانه رابخطر میاندازد

واشنگتن - رویتر - هنری کی‌سینجر وزیرخارجه امریکا به کنگره این کشور اظهارکرد کاهش در میزان کمک خارجی ۴۷۰۰ میلیون‌دلاری امریکا که ۷۰ درصد آن به خاورمیانه اختصاص دارد ، صلح دراین منطقه را به خطر خواهد افکند. کی سینجر که دربرابر اجلاس مشترک کنگره شهادت میداد خاطر نشان ساخت ۳۲۰۰ میلیون‌دلار کمک نظامی که به خاورمیانه اختصاص‌داده شده‌از نقطه‌نظر استقرار صلح دراین منطقه بحرانی اهمیت حیاتی دارد .

بموجب قرار ومدارموافقتنامه سینا امریکا ۱۵۰۰ میلیون‌دلار بصورت کمک‌نظامی به‌اسرائیل خواهد داد و معادل ۷۴۰ میلیون دلار نیز بصورت کمک پشتیبانی امنیتی در اختیار اسرائیل قرار خواهد داد.

مصر نیزبه نوبه خود ۷۵۰ میلیون‌دلار-سوریه ۹۰۰میلیون واردن ۲۵۳میلیون دلار کمک از امریکا دریافت خواهند کرد.

پمپهای شناور I.D.C.
قابل توجه کشاورزان - پیمانکاران و شرکتهای ساختمانی
پمپهای شناورآی.دی.سی ساخت بهترین کارخانجات امریکا از ۱۲اینچ الی۱۸اینچ باشرایط‌سهل آماده‌تحویل
نماینده‌انحصاری‌درایران‌شرکت‌سهامی‌وگیر(خاص)
تهران سعدی جنوبی شماره۷۵٤ تلفن‌های:
۳۵ تا ۳۰٤۵۳۳ و صندوق پستی ۲۲۱۲
مشهد - خسروی‌نو ساختمان آهنچی‌تلفن۲۸۶۸۵
از شهرستان ها نماینده فعال میپذیریم

بزودی بزودی
٤ بمب خنده - ٤ آتشباره - ٤ شیطان‌ذبل
۴الکی خوش
برای انفجار خنده وارد تهران میشوند
منتظر آگهی بعدی باشید

خداحافظ کلید!

کلاسهای کنکور گروه‌فرهنگی خوارزمی
گروه فرهنگی خوارزمی یك سری کلاس های کنکور فشرده برای آمادگی امتحانات ورودی دانشگاهها جهت گزینش دانشجو درنیمسال تحصیلی ۵۵-۱۳۵٤ تشکیل میدهد .
شروع این کلاسهاازروزسه‌شنبه ۲۰ آبانماه جاری و تاشروع امتحان ورودی دانشگاهها ادامه خواهدداشت.
داوطلبان با در دست داشتن دو قطعه عکس از ساعت ۵ تا ۸بعدازظهربه واحد های زیر مراجعه نمایند .
واحد شماره ۱ خیابان شاهرضا - خیابان دانشگاه - چهارراه سزاوار - دبیرستان‌شماره‌یك خوارزمی - تلفن ٤۳۱۸۰ -٤۹۹۵۳
واحد شماره ۲ خیابان شاه‌آباد -جنب‌میدان‌بهارستان- تلفن ۳۱۸۶۳۳

First in Iran!

This T.V. set costs Swissair as much as a DC-10-30

2,000,000,000 Rls.

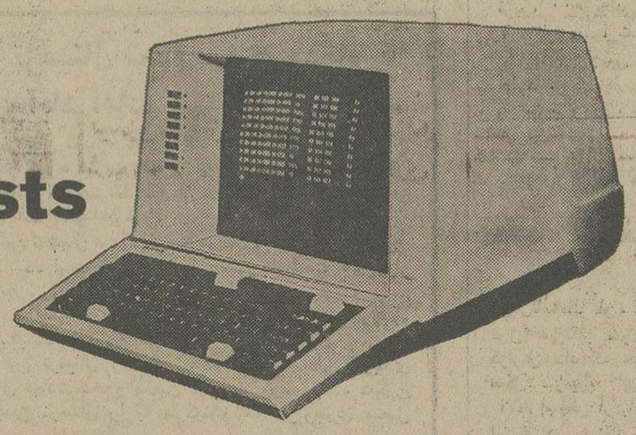

A DC-10-30 with all the extras Swissair needs, runs to 2 billion Rials.

You mean 2 billion Rials for the TV set?

Right. But then of course it moves more passengers than any plane ever built or about to be built. That is, actually it allows more passengers to fly in each Swissair plane.

How come?

Well, you see this set is part of a huge IBM computer system. The system is called PARS, for Programmed Airlines Reservation System, and works like this:

You walk into a Swissair ticket office and want to fly from Tehran to Switzerland next week. First class, plus a baby, and a dog you want to keep with you in the cabin. The doctor has you on a diet.

Someone at Swissair taps out your requirements on a keyboard, and everything he writes appears on the screen. At the same time it is recorded by teleprocessing (the computers' private telephone line) in the Swissair Computer Centre at Balsberg, near Zurich.

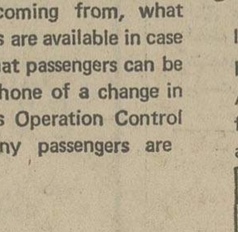

Two seconds later the screen flashes "OK". This means a seat is reserved for you, your luggage allowed for, and the cabin crew will have baby food and a diet menu ready. Also there won't be a cat on the same flight. Pretty neat, what?

And suppose a flight is booked up?

Then the tube shows how you can reach where you're going by an alternative route, or by another airline. (Our competitors have already made a lot of money on our computer, but that's just part of the service game).

But what if planes can't land somewhere because of fog or something? Where does that leave the computer?

Simplest thing in the world. It tells Swissair Operation Control (which keeps watch over all flights and all Swissair planes at all 84 airports where Swissair lands) immediately, on request, how many passengers are booked on a flight, where transfer passengers are coming from, what other connections are available in case of delay, and what passengers can be notified by telephone of a change in flight plan. Thus Operation Control knows how many passengers are affected by the change, and can decide at once on the nearest and quickest alternative plane or airport. As simple as that.

Though it does run into money. But then again, it not only saves our staff a lot of work and our passengers endless annoyance over long waits; it also makes sure that each plane so far as possible shall always carry a full load-to be crass about it, that the machine flies at a profit.

And because Swissair planes can do that, Swissair has just been able to take delivery for instance of 8 DC-10-30's at 2 billion Rials each which will take more than 230 passengers at a time.

You'll appreciate that we couldn't even begin to operate the big fellows without a sophisticated automatic reservation system.

So you see the programme for our television set has already paid off the 2 billion it set us back, when you remember that Swissair has over 5 million passengers a year. (Perhaps 10,000,000 would look more impressive, but we can't have you suspecting you're a cipher). And 5 million won't be the end of it, from anything one hears about Swissair.

SWISSAIR

SWISSAIR, Avenue Villa - 100, Tehran - Tel: 835081

CASPIAN - SW - 143

اطلاعیه شرکت سهامی کارخانجات پارس الکتریک
قابل توجه مصرف کنندگان محترم
بدینوسیله باطلاع کلیه خریداران محترم رادیوهای توشیبا میرساند که اخیراً عده‌ای سودجو اقدام به وارادات وفروش رادیوهای پرتابل متفرقه‌ای نموده‌اند که از لحاظ ظاهر وحتی مارک شبیه رادیوهای یک موج ودوموج توشیبا بوده اما از نظر کیفیت بسیار نامرغوب میباشد از آنجائیکه این رادیوهای تقلبی اکثراً در موقع فروش نیز معیوب بوده وبعلت عدم وجود قطعات یدکی قابل تعمیر در ایران نیستند، از خریداران محترم تقاضا میشود که هنگام خرید حتماً بمارک توشیبا Toshiba وحروف آن کاملاً توجه نمایند که رادیوهای مشابه بامارک مشابه را بجای توشیبا نخرند، بدیهی است که وارد کنندگان وفروشندگان این رادیوهای متفرقه شدیداً تحت تعقیب قانونی قرار خواهند گرفت .

باشرفیابی خدام مذاکرات ایران و سوریه آغاز شد

پیام حافظ اسد تقدیم شاهنشاه شد

مذاکرات ایران و سوریه امروز با شرفیابی عبدالحلیم خدام معاون نخست وزیر و وزیر خارجه سوریه به پیشگاه شاهنشاه آغازشد و وزیرخارجه سوریه ناهار را در حضور شاهنشاه صرف کرد.

در این شرفیابی وزیرخارجه سوریه پیام مخصوص ژنرال حافظ اسد رئیس جمهوری سوریه را تقدیم شاهنشاه‌کرد. گفته می شود دیدو بازدیدهای مهمی در سطح بسیار بالا میان ایران و سوریه انجام خواهد گرفت.

در مذاکراتی که امروز در حضور شاهنشاه صورت گرفت خدام تصویر روشنی از اوضاع در خاورمیانه‌به‌پیشگاه همایونی عرضه داشت.

ایران همیشه نسبت به‌اوضاع در خاورمیانه علاقمند است مخصوصا اینکه روابط ایران با اعراب روز بروز درحال گسترش است و سپاهیان‌ایران زیر پرچم سازمان ملل در خاورمیانه خدمت می کنند. خدام مذاکرات خودرا باهمتای ایرانی خود خلعتبری ازعصر امروز دنبال‌میکند.در مذاکرات امروز مسائل کلی روابط دو کشور و روابط سیاسی، اقتصادی و فرهنگی طرفین مطرح شد.

در مذاکرات با وزیر خارجه سوریه از جانب ایران مقامات اقتصادی و فرهنگی‌نیز حضور خواهند داشت و این نشان میدهد که غیراز مسائل سیاسی متاسبات فرهنگی و اقتصادی نیز مورد علاقه دو کشور است.

ایران‌چندی‌پیش وامی به‌مبلغ ۱۵۰ میلیون‌دلار برای‌بازسازی خسارات ناشی ازجنگ سوریه با اسرائیل دراختیار سوریه قرارداد.

خدام امشب‌میهمان خلعتبری است و فردا شب خود ضیافتی به افتخار خلعتبری میدهد. و مذاکرات دو کشور فردا هم ادامه خواهد داشت.

۷ میلیارد ریال وسایل مدرن کشاورزی خریداری میشود

رضا صدقیانی وزیر تعاون و امور روستاها در گفتگویی با «اطلاعات» اعلام‌کردسازمان های تعاونی روستا مبلغ ۷ میلیاردریال (۱۰۰میلیون دلار) جهت اعطای وام به‌کشاورزان عضو شرکت های تعاونی برای مدرنیزه کردن وسایل کار آنها تخصیص داده‌اند.

صدقیانی‌گفت‌در طول‌نمایشگاه کشاورزی بین‌المللی تهران‌وی سعی کرده که وسائل مدرن مورد نیاز کشاورزان ایرانی‌را انتخاب کند.

تاکنون مذاکراتی‌با یکشرکت امریکایی سازنده ماشین های درو کنی، کوچک انجام شده با استفاده از این ماشین ها هر کشاورز میتواند روزانه هشتاد هکتار زمین را درو کند

نخست وزیر نمایشگاه کتاب‌را افتتاح کرد

در عکس آقای نخست وزیر در حالیکه آقای پهلبد نیزحضوردارد از غرفه های کتاب بازدید میکند.

نمایشگاه و غرفه های فروش کتب ناشران و کتب فروشان تهران امروز قبل‌از ظهردرپارت پهلوی‌باحضور آقای امیرعباس هویدانخست وزیر حضایش یافت.

این نمایشگاه که همزمان با برنزاری مراسم جشن فرهنگ و هنر برپا شده‌است مجموعا ۱۲۵۰ عنوان‌کتاب در رشته های مختلف ادبی و علمی و جامعه شناسی و سایر مسائل تحقیقی رادر اختیار علاقمندان میگذارد و تا پایان‌آبان‌ماه ادامه‌خواهد یافت.

در غرفه‌های‌این نمایشگاه که‌درزیر یک محوطه‌پوشیده در پارک پهلوی ترتیب یافته است ۲۶ ناشر شرکت جسته‌اند و کتاب های خود را با ۳۰ در صد تخفیف به بازدیدکنندگان بویژه دانش جویان در برابر ارائه کارت دانشجوئی عرضه میکنند. از ۱۰۰۰ کتاب این‌نمایشگاه قریب ۵۰۰ جلد به نشریات و آثار چاپ شده شرکت کتابهای جیبی اختصاص دارد.

تمام خیابانهای مرکزی تهران تا ۴ ماه دیگر یک‌طرفه خواهد شد

راهنمائی و رانندگی تهران از اواخر سال جاری تمام خیابانهای مرکزی پایتخت را برای عبور وسائط نقلیه یکطرفه‌اعلام خواهد کرد.

در برنامه‌ای که به این منظور تحت بررسی قرار گرفته است خیابانهائی کمتر وسطشان‌درفوز، وجود دارد از این طرح مستثنی هستند. از جمله این خیابانهایکی هم شاهرضا است. از جمله خیابانهائی که در طرح یکطرفه شدن قرار دارند میتوان خیابان های سعدی، فردوسی، حافظ، پهلوی، شاه و سپه را نام برد.

همزمان بابه‌اجرادرآمدن طرح یکطرفه شدن خیابانهای مهم مرکزی شهر ۳۲پل هوائی پیش ساخته نیز برای حرکت عابرین ووسائط نقلیه در نقاط حساس وپرتراکم شهر نصب خواهد شد.

مقامات راهنمائی و رانندگی همچنین تصمیم دارند که چراغ های تقاطع‌های تهران را باهم هماهنگ کنند تا از تراکم بی‌رویه اتومبیل پشت تقاطع‌ها جلوگیری شود.

بقرار اطلاع از دیگر برنامه های راهنمائی ورانندگی تهران کامپیوتری‌کردن‌چراغهای‌راهنمائی است که از عوامل بهبودترافیک تهران خواهد بود.

کارشناسان ترافیک معتقدند که یکطرفه کردن خیابانها باید با از میان برداشتن تقاطع‌ها وسیله نصب پل‌های هوائی توام باشددر غیر اینصورت نتیجه مطلوبی نخواهد داشت. این کارشناسان همچنین به مسئولین راهنمائی و رانندگی تهران توصیه کرده‌اندکه باتقویت هرچه زودتر وسائط نقلیه عمومی نظیر اتوبوس و تاکسی باید جلوی رشد بی‌رویه وسائط نقلیه شخصی را گرفت در غیر اینصورت خیلی زود تهران به پارکینگ اتومبیلها تبدیل خواهد شدوایجاد پل‌های‌هوائی، یکنواخت‌کردن چراغهای‌راهنمائی ویکطرفه کردن خیابانها هم دیگر دردی را دوا نخواهد کرد.

ترمینال شماره ٤ فرودگاه مهرآباد آماده بهره برداری شد

ترمینال شماره ٤ فرودگاه مهرآباد که ساختمان‌آن زیر نظر گروه ضربت نظارت و ارزشیابی حزب‌رستاخیز ملت ایران احداث شد. روز سه‌شنبه برای اولین‌پرواز حجاج افتتاح خواهد شد.

این ترمینال در زمینی به مساحت ۱۲ هزارمترمربع ایجاد شده است که دارای پارکینگی بمساحت ٤٥ هزار مترمربع برای استقرار هواپیما ست.

در حریم این ترمینال برای مشایعین نیز سرپناه بزرگی ایجاد شده است.

این ترمینال را یک جاده اسفالته بطورکمربندی به اول جاده حجاج متصل خواهد کرد وجاده دیگری نیز همین ترمینال را به پارکینگ ٤٥ هزارمتری متصل می‌کند.

از طریق سالن این ترمینال مسافرین خواهند توانست بدون عبور از پارکینگ هواپیمابه‌داخل‌هواپیما بروند.

در حال حاضر ترمینال شماره یک درمحل‌ساختمان قدیم که سقفش فرو ریخت ایجاد می‌شود، ترمینال‌شماره ۲ نیز در زمینی به مساحت ۱۲ هزار مترمربع ایجاد خواهد شد.

ترمینال شماره ۳ که در مدت ۲۵ روز ایجاد شده چندی قبل آماده بهره برداری گردید و ترمینال شماره٤ نیز که بکلیه وسائل لازم مجهز است روز سه‌شنبه این هفته افتتاح خواهد شد.

دیپلمه‌ها با معدل ۱۴٫۰۱ تا ۱۴٫۷۲ سپاهی خواهند شد

★ دیپلمه‌هائی که معدل بالاتر دارند گروهبانوظیفه می شوند

★ این مشمولان در ماه های آبان تا اسفندماه امسال بخدمت اعزام خواهندشد

اداره وظیفه عمومی امروز جزئیات اعزام مشمولان دیپلمه را در تهران و شهرستان ها اعلام کرد.

براساس اعلامیه‌ای که امروز انتشار یافت مشمولان دیپلمه‌به شرح‌زیربخدمت اعزام میشوند.

● مشمولان دیپلمه با معدل ۱۴٫۰۱ تا ۱۴٫۷۲ در آبان ماه امسال جزو سهمیه نیرو های مسلح شاهنشاهی به خدمت درجه‌داری اعزام خواهند شد.

★ مشمولان دیپلمه با معدل ۱۴٫۷۳ تا ۱۴٫۷۶ با سمت درجه‌داری نیرو های مسلح شاهنشاهی در بهمن ماه سال جاری به خدمت‌اعزام میشوند.

● مشمولان دیپلمه با معدل ۱۳٫۷۳ تا ۱۳٫۷۶ جزو سهمیه نیرو های مسلح شاهنشاهی در آذرماه‌سال‌جاری به خدمت اعزام خواهند شد.

★ مشمولان دیپلمه با معدل ۱۳٫۷۷ تا ۱۳٫۷۶ جزو سهمیه نیروهای مسلح‌شاهنشاهی در بهمن ماه سال‌جاری بخدمت اعزام خواهند شد.

★ مشمولان دیپلمه با معدل ۱۲٫۷۶ تا ۱۲٫۷۷ جزو سهمیه نیروهای مسلح شاهنشاهی در اسفند ماه امسال به خدمت اعزام خواهند شد.

بایدافزودمشمولانی که‌دارای معدل کمتر از ۱۴ هستند در تهران در روز های ۲۰ تا ۲۵ هر ماه و در شهرستانها در روز های ۱۶ تا ۲۱ هر ماه‌به خدمت اعزام میشوند.

ترتیب اعزام این مشمولان بعداً از طرف وظیفه عمومی‌از طریق وسائل ارتباط جمعی اعلام خواهد شد.

کشف ٦١٤ کیلو تریاک

در اثر تلاش ماموران مبارزه باقاچاق ژاندارمری کشور در منطقه ژاندارمری تایباد مقدار ۶۰۵ کیلو تریاکو یک قبضه‌تفنگ برنو ودو قبضه اسلحه کمری‌و ۶۲ تیر فشنگ در گروهان ژاندارمری زاهدان مقدار ٤کیلو نیم تریاک در منطقه ژاندارمری سمنان مقدار ٤ کیلوونیم تریاک کشف شد و قاچاقچیان دستگیر شدند.

در کوههای چالوس و شهسوار برف بارید
یخبندان، آذربایجان وخراسان رافراگرفت

★ سرمای ـ خراسان و آذربایجان، اتومبیل ها را از کار انداخت

باآنکه شهرهای جنوبی‌کشور از آسمان صاف و هوای گرم و مطبوع برخوردار است و دربندر عباس، مردم برای آبتنی به‌دریا واستخر میروند، در آذربایجان و خراسان یخبندان حکم‌فرماست و شهرهای این دو استان راسوز وسرمای توانفرسایی فرا گرفته است.

دیروز وامروز بعلت سرمای شدید در شهرهای آذربایجان و خراسان، آب در رادیاتور اتومبیل‌ها یخ زد و عده‌ای بعلت روشن نشدن موتور اتومبیلشان، دیرتر سرکار خود حاضرشدند.

در ۲٤ ساعت گذشته، گرمای طبس ۱۷ درجه سانتیگراد بود و مشهدبیا سرمای ۱۰ درجه‌زیر صفر را تحمل کردند.

مشهد دیشب سردترین شهر ایران بود.

گزارش خبرنگاران اطلاعات در شهرهای خراسان حاکی است: دیشب درگردنه‌های اسه‌اکبر و باجگیران پمدت چند ساعت برف ریزش کرد و در شهرهای‌قوچان، شیروان وبجنورد، ریزش باران، بطور پراکنده تاصبح ادامه‌داشت.

دیروز، اولین برف در منطقه دشت مغان آذربایجان، بزمین نشست و صبح امروز، یخبندان شدیدی این منطقه را فراگرفت. برف کوهستانهای اطراف‌شکین شهر راهم سفید پوش کرده و از امروز بعلت سرد شدن هوا، بخاریها در مدارس و موسسات دولتی این شهر بکار افتاد.

بارزیش برف در کوههای چالوس، هوای این شهر بسردی گرایید، صبح امروز با اینکه هوای چالوس، آفتابی بود، اما باد نسبتا شدیدی مردم را آزار میداد.

هوای شهرهای‌آمل وشهسوار نیز بطور محسوسی سرد شده است.

دیشب درارتفاعات «قله‌گردن» خرم‌آباد شهسوار برف بارید و صبح امروز برفها با تابش نور خورشید آب شد.

دیشب بعلت سرمای شدید، سطح آبهای راکد (استخر و حوض) در زنجان یخ بست. دیشب تا صبح باد نسبتاشدیدی در زنجان می‌وزید.

هوا بتدریج گرم میشود

گزارش هوا شناسی حاکیست که توده هوای سرد باران زای روسیه که از چهارشنبه گذشته شمال کشور را تحت نفوذ خود قرار داده بود، از سمت شرق آسمان ایران را ترک کرده است.

این‌سیستم باعث ریزش برف و بارندگی در خراسان و مناطق سواحل دریای مازندران شد و هوای‌نیمی از کشور را به صفر یا زیر صفر رساند.

باوجود گذشتن‌این جبهه از آسمان ایران‌هنوزمناطق شمالی کشور از شرق تا غرب تحت نفوذ اثرات آن سرد است، این سرماتا دو سه روز آینده نیز ادامه خواهد داشت. در حال حاضر درجه برودت هوادر همدان نه درجه‌ومشهدهفت درجه زیر صفر است. و اکثر شهر های شمالی‌کشور نیز زیر نفوذ سرمای بیین صفر تا پنج‌درجه زیر صفر قرار دارند.

پیش‌بینی‌هواشناسی‌میگویداز فردا بتدریج از برودت کاسته خواهد شد و درجه حرارت پایتخت بین ۲ تا ۳ درجه افزایش خواهد یافت.

جشن سی وچهارمین سال تاسیس کانون مهندسین

سی‌وچهارمین سال تاسیس کانون مهندسین ایران پنجشنبه شب گذشته در هتل ونک جشن گرفته شد

در ضیافت پنجشنبه شب بغیر از مهندسین عضو کانون پاره‌یی از شخصیتهای مملکتی مانندجواد شهرستانی وزیر راه وترابری ـ ایرج وحیدی‌وزیرنیرو ـ حسنعلی مهران رئیس بانک مرکزی ـ کریم معتمدی وزیر پست تلگراف و تلفن ـ مهدی سمیعی رئیس کل بانک توسعه کشاورزی ـ و ابوالقاسم خردجو مدیر عامل بانک توسعه صنعتی و معدنی از سوی مهندس جعفر شریف امامی رئیس سنا ورئیس کانون‌مهندسین ایران دعوت شده بودند.

مهندسین و سایر دعوت‌شدگان در ضیافت سی‌و‌چهارمین سال تاسیس کانون مهندسین، ضمن تجدید دیدار بایکدیگر سالگرد تاسیس کانون را به مهندس شریف امامی رئیس کانون تبریک گفتند.

در عکس، مهندس شریف‌امامی ورود جواد شهرستانی‌وزیر راه و ترابری را به محل جشن‌خوشامد میگوید.

شایعه بازداشت محمد حسنین هیکل

کویت ـ خبر گزاری فرانسه ـ روزنامه‌«الوطن» چاپ‌کویت‌از قول خبرنگار خود در قاهره گزارش داد که محمد حسنین هیکل سردبیر پیشین روزنامه الاهرام پس از بازگشت‌از سفر امریکا در خانه‌اش تحت نظر قرار گرفته است.

هیکل در مدت اقامتش‌درامریکا بشدت از قرارداد مصر واسرائیل درباره صحرای سینا انتقاد کرد مقامهای مصری سخنان سردبیر سابق روزنامه الاهرام را در آستانه دیدار پرزیدنت سادات‌از ایالات متحده به تلاش برای‌تیره ساختن محیط مناسبات قاهره و واشنگتن تعبیر کرده‌اند.

تاریخ پرواز گروههای ۱ تا ۲۰۰ حج تعیین شد

سه شنبه با اولین پروازی که بین تهران و جده صورت میگیرد اولین هیئت بهداشت وزارت‌بهداری‌مرکب ازپزشکان و پرستاران با داروی کافی عازم سعودی میشوند.

امروز تاریخ پرواز ۱۰۰ گروه زائران مدینه قبل از طرف سازمان اوقاف تعیین و اعلام شد. مدیران این گروه ها موظفند که زائران‌اعضای کاروان‌خود را از تاریخ دقیق پروازشان آگاه سازند.

اولین پرواز زائران روز سه‌شنبه آینده بوسیله آقای هویدانخست‌وزیرافتتاح‌خواهد شد. قبل‌از گشایش پل هوائی تهران ـ جده‌خدمه کاروانهای مدینه قبل به کشور سعودی انتقال داده میشوندتاقبلا وسایل رفاه زائران را آماده و مهیا سازند.

اولین گروه پزشکی شیر و خورشید سرخ ایران نیز روز دوشنبه «پس فردا» عازم جده‌خواهدشد. شیرو خورشید سرخ در ابتدا یک درمانگاه در جده و یک بیمارستان ۱۰۰ تختخوابی در مدینه ایجاد خواهد کرد و با راهی شدن زائران به مکه معظمه‌بیمارستان ۱۰۰ تختخوابی‌شیرو خورشید سرخ در مکه نیز دائر میشود.

مغز «زهره» را دوباره جراحی کردند

زن عموی زهره درسوسنگرد دستگیر ودراهواز زندانی‌شد

اهواز ـ خبرنگار اطلاعات

«خانم» زن عموی زهره کودک ٦ ساله سوسنگردی که به اتهام شکنجه این کودک، تحت تعقیب قرار گرفته بود، صبح امروز در سوسنگرد، دستگیر شد.

ـ «خانم» که زهره را از ۸ ماه پیش‌نزد خود نگه‌میداشته و در حقیقت‌نامادری او بشمار میرفت، هنگام دستگیری‌خود، منکر کتک زدن کودک شد و گفت من فقط قصد تنبیه او را داشتم و کتک زدن من آنقدر شدید نبود که جمجمه زهره دچار شکستگی شود.

بازپرس دادسرای اهواز پس از بازجویی از «خانم» او را باتهام شکنجه دادن کودک برادر شوهرش، با قرار موقت، زندانی کرد.

چون پدر زهره در تهران بسرمیبرد، بازپرس دادسرای اهواز، از مقامهای قضایی تهران خواسته است وی را دستگیرکرده و به اهواز اعزام دارند.

جراحی مجدد

ساعت ۹ صبح امروز، حال زهره بشدت رو به وخامت گذاشت و پزشکان‌مرکزپزشکی «گلستان» اهواز، عمل جراحی دیگری را روی مغز زهره لازم دیدند. زهره بلافاصله به اتاق عمل برده شد و تا این لحظه (ساعت ۱۲ ظهر)از نتیجه‌عمل جراحی، اطلاعی بدست نیامده است.

۶۰ راننده اتوبوس از رانندگی محروم شدند

اتوبوس‌های۱۶ شرکت‌مسافربری در مهرماه گذشته موجد بروز تصادفات در جاده‌ها و قتل و جرح ۵۵ نفر از مسافران شدند. این حوادث ۱۱ کشته و ٤٥ نفر مجروح داشت.

این شرکتها بترتیب میزان قتل وجرح مسافران اتوبوس‌هایشان عبارتند از:

میهن‌تور، اتوفرهاد، اکسپورت، اطمینان مشهد، گیتی نورد، لوان‌تور، پی‌ام‌تی، ایران‌بنز، اتوتوکل، اتوعدل، تی‌بی‌تی، ترانسپورت، شمس‌العماره، راه پیما، رامنورد، اطمینان، اتو ملایر وایران‌پیمای مشهد.

همچنین ۶۰ راننده اتوبوس ومینی‌بوس بعلت ارتکاب تخلفات وسیله پلیس راه ژاندارمری از ۱۵ روز تا ۶ ماه به محرومیت از رانندگی محکوم شدند:

یک ایرانی رئیس کل نمایشگاههای بین‌المللی آفریقائی وآسیائی

نخستین کنگره‌تشکیل سازمان نمایشگاه‌های بین‌المللی‌آفریقائی ضمن تائید و تصویب‌اساسنامه و مقررات و برنامه‌کارسازمان نمایشگاه های‌بین‌المللی‌آفریقائی و آسیائی، هاشم معادی‌رئیس هیئت مدیره و مدیر عامل‌شرکت سهامی نمایشگاه‌های بین‌المللی ایران را باتفاق آراء برای‌مدت چهار سال بریاست کل سازمان نمایشگاه‌های بین‌المللی‌آفریقائی و آسیائی انتخاب کرد.

حمایت ایران از بازگشت فلسطینی‌ها به وطنشان

سازمان ملل‌متحد ـ خبرگزاری فرانسه ـ مجمع عمومی سازمان ملل‌متحدقطعنامه‌مربوط به‌تشکیل یک کمیته حمایت از حقوق فلسطینی را تصویب کرد. ایران و ٤٦ کشور دیگر باین قطعنامه رای موافق دادند.

این کمیته با کلیه دولت های ذینفع و سازمان آزادی بخش تماس برقرار کرد. و پیشنهادهائی راکه‌درباره مسئله فلسطین‌دریافت می‌کند مورد بررسی قرارخواهد داد.

این کمیته از بازگشت فلسطینی ها به وطنشان حمایت میکند.

خبرهای کوتاه

تلگرام‌تبریک شاهنشاه به نیکلای پادگورنی

از جانب شاهنشاه آریامهر دیروزبمناسبت‌سالروزانقلاب اکتبر اتحاد جماهیرشوروی سوسیالیستی تلگرام تبریکی به حضرت نیکلای‌پادگورنی صدر هیئت رئیسه شورای عالی اتحاد جماهیرشوروی به مسکو مخابره شد. متن تلگرام ملوکانه باین شرح است:

حضرت نیکلای پادگورنی صدر هیئت رئیسه شورای عالی اتحاد جماهیرشوروی سوسیالیستی مسکو.

برای من موجب کمال خوشوقتی‌است که بمناسبت سالروز انقلاب اکتبرصمیمانه ترین تبریکات همراه با بهترین آرزو های خودرا برای سلامت و سعادت ان حضرت‌وپیشرفت روزافزون ملل دوست وهمسایه متحد جماهیر شوروی‌سوسیالیستی و تحکیم هرچه بیشتررو ابط مودت و همکاری تمربخش میان دو کشورمان ابراز دارم.

محمدرضا پهلوی

وزیر نفت کویت بتهران آمد

عبدالمطلب الکاظمی وزیر نفت کویت مقارن ظهر امروز وارد تهران شدو مورداستقبال دکتر جمشید آموزگار وزیر کشور قرار گرفت. وی‌در مدت اقامت در تهران پیرامون‌مسائل نفت در خلیج فارس وتصمیمات اوپک با آقای آموزگار و مقامات ایرانی مذاکره خواهد داشت.

رئیس کنفرانس خواربار جهانی

امروز هیجدهمین اجلاسیه مجمع عمومی کنفرانس خواربار جهانی در رم افتتاح شد و آقای مهندس منصور روحانی وزیر کشاورزی ایران باتفاق آراء بسمت رئیس کنفرانس انتخاب شد. وی در این کنفرانس نطقی ایراد کردکه در صفحه ۲۱ چاپ شده است.

استخدام لیسانسیه ها در پایان خدمت

وزارت‌آموزش وپرورش همه لیسانسیه های منقضی خدمت را استخدام میکند. هم‌اکنون حدود چهار هزار لیسانسیه وظیفه‌دردبیرستان های کشور مشغول خدمت هستند که پس از انقضای خدمت در صورت تمایل با نظردفترکل آموزش‌متوسطه استخدام میشوند.

لیسانسیه های زن به استانها اعزام میشوند

لیسانسیه های وظیفه زن در رشته های فیزیک، شیمی و خدمات به نسبت نیاز استانها اعزام میشوند. این عده که دوره آموزش‌نظامی خود را پشت سر نهاده‌اند در مراکز استان ها تقسیم میشوند و به عنوان دبیردر شهرها و بخش های تابعه استانها به کار تدریس در دبیرستان ها خواهند پرداخت.

بازگشت به مصر

خانم دکتر راتب وزیر امور اجتماعی دولت جمهوری عربی مصر که در راس هیئت ۹نفری از مقامات مصری به دعوت وزارت رفاه به‌ایران آمده بود امروز صبح تهران را ترک گفت.

ازدیاد کالا در انبار و محوطه گمرک مهرآباد

گمرک مهرآباد اعلام‌کرد باتوجه به‌ازدیاد کالا از مهر ماه قبل ترخیص کالادرگمرک مهرآباد عصر ها نیزصورت می گیردمعهذا وارد کنندگان کالا برای ترخیص کالا در ساعات بعد ازظهر مراجعه نمی کنند و همین امرموجب شده که‌حجم کالا در انبارها ومحوطه های گمرک مهرآباد مرتبا افزایش یابد.

«کارایان» بتهران آمد

هربرت فوت کرایان رهبر مشهور ارکستر سنفونیک‌برلن وارد تهران شد.

اعضای ارکستر او ۱۰۶نفر می‌باشند که همراه وی‌بتهران آمده‌اند و کارایان روزهای۱۷ و۲۰ آبان دوبرنامه از آثار بتهوون ـ موتسارت ـ اشتراوس، برامس اجرا خواهد کرد.

کارایان واعضای ارکستر سنفونیک برلن در سفرخودبه ایران از آثار تاریخی اصفهان نیز دیدن خواهند کرد.

سخنرانی

پرفسور «رامیلژان» عضو فرهنگستان و استاد دانشگاه پاریس ساعت ۵ بعداز ظهر فردا تحت عنوان «مسائل‌فعلی طلاء» در مرکز مطالعات عالی بین‌المللی دانشگاه تهران سخنرانی خواهد کرد.

مراسم یادبود پوریای‌ولی

باحضور والاحضرت‌شاهپور غلامرضا پهلوی بمناسبت هشتمین جشن فرهنگ وهنرو بیادبود پوریای ولی مراسم خاصی در باشگاه ورزشی جعفری برگزار شد. در این مراسم آقای پهلبد وزیرفرهنگ وهنر، عده‌ای از نمایندگان‌سنا و مجلس شورایملی، گروهی از مقامات مملکتی حضور داشتند.

خانم بوتو تهران‌را ترک کرد

صبح دیروزخانم بوتورئیس هلال احمر و همسر نخست وزیر پاکستان که بدعوت والاحضرت شاهدخت شمس پهلوی ریاست عالیه جمعیت شیرو خورشید سرخ ایران به کشور ما آمده بودند، تهران را ترکگفت‌در فرودگاه‌مهرآباد آقایان جعفر شریف امامی نیابت ریاست عالیه، حسین خطیبی مدیر عامل، دکتر خدابنده‌لو معاون مدیر عامل وبانوان عضو شورایعالی سازمان داوطلبان این جمعیت، سفیر پاکستان در دربار شاهنشاهی و اعضای سفارت پاکستان وبانوانشان خانم بوتو را بدرقه کردند.

بازگشت حاکم فجیره

شیخ حمدبن محمد الشرقی حاکم امارت فجیره امروز پس از یک اقامت رسمی شش روزه از ایران عازم فجیره شد.

نقش زن در جامعه و تاریخ

«پیگاه ونقش زن در خانواده» محتوای سومین‌مجمع پژوهشی وزارت فرهنگ و هنر در جشن هنر امسال است که ساعت ۱۰ صبح فردا باحضور وزیر فرهنگ وهنر، رئیس دانشگاه تهران و گروهی از محققان و دانشمندان دربا‌شگاه دانشگاه تهران‌برپا خواهدشد.

دانشمندان وپژوهشگران‌در جلسات این مجمع که تا روز ۲۱ آبان ماه ادامه خواهد داشت نتیجه تحقیقات خود را درباره، اثرات اشتغال زن بر خانواده، سال بین‌المللی‌جهانی زن، زن در اساطیر ایرانی مطرح می‌کنند و پیرامون‌مسائل دیگر اجتماعی و تاریخی زن به‌بحث و گفتگو می‌پردازند.

انتخاب هیئت رئیسه کانون فروشندگان جرائد

در اولین جلسه کانون فروشندگان جرائد وابسته به حزب رستاخیز ملت ایران آقایان غلامعلی پچراک منش به سمت‌رئیس، حاج حسین مواسات نایب رئیس، محمد قلی‌پشیری نایب رئیس دوم و آقایان محمدحسن‌شبستری راد و غلامرضا نصیبی بسمت منشی اول و دوم کانون انتخاب شدند.

در پایان. آقای پچراک منش در مورد خواستهای فروشندگان جرائد مطالبی بیان داشت.

کلاسهای کارآموزی

کارشناسان آموزشی دفاتر برنامه‌ریزی وزارت آموزش و پرورش کلاس دوهفته‌ای کار ـ آموزی خودرا از امروزآغاز کردند.

در این مدت این عده با آخرین روشهای برنامه‌ریزی آشنا میشوند. کلاس این‌عده در دفتر آموزش ضمن خدمت تشکیل شده است.

مدیران‌کل مسکن و شهر سازی

انتصابات زیر در وزارت مسکن و شهرسازی صورت گرفت.

آقایان عبدالعلی وکیل مظفری مدیرکل مسکن وشهر سازی اصفهان. رضاچنگیزی مدیرکل مسکن‌و شهر سازی مازندران، اسدالله میرسعیدی مدیرکل مسکن و شهرسازی آذربایجان شرقی، رضا نخشب مدیرکل مسکن وشهر سازی فارس.

در جلسه هفتگی کانون مدیریت

در جلسه هفتگی کانون‌مدیریت که ساعت ۱۳ فردا در هتل کمودور برپا میگردد ازسناتور وجیه‌الله فاضل سرجوئی و آقایان دکترالموتی ـ رامبد ـ شیخ‌الاسلامی ـ رشید یاسمی ـ محمدجزایری‌نمایندگان مجلس شورای ملی تجلیل خواهدشد.

دریافت نشان

آقای محمد حسن وطنی مدیر کل دفتر حقوقی و بررسی های استخدامی سازمان امور اداری و استخدامی به دریافت نشان چهارم همایون و آقای‌محمد علی نجاتیان معاون سازمان بازنشستگی کشوری بدریافت نشان درجه پنج تاج مفتخر شدند.

اطلاعات و نیازمندیهای فوری شما

نرخ مسکوکات

ربع پهلوی ۷۵۰ ریال. نیم پهلوی ۱۴۵۰ ریال. یک پهلوی ۲۸۰۰ ریال. دو نیم پهلوی ۷۰۰۰ ریال. پنج پهلوی ۱۴ هزار ریال

نرخ ارز

یک دلار آمریکا ۶۹٫۴۰ ریال ـ یک لیره انگلیس ۱۴۴٫۱۵ ریال ـ یکمارک آلمان غربی ۲۷٫۳۰ ریال ـ یک فرانک سوئیس ۲۶٫۵۵ ریال ـ یکصد فرانک بلژیک ۱۸۱٫۵۰ ریال ـ یکصد لیر ایتالیا ۱۰٫۳۵ ریال ـ یکصد ین ژاپن ۲۳٫۲۰ ریال ـ یک ریال ـ یک ریال سعودی ۱۹٫۷۰ ریال ـ یک دینار عراق ۱۹۵ ریال.

آسمان

هوای سواحل دریای‌مازندران نیمه ابری در بعضی نقاط ابری همراه با بارندگی ـ هوای استان های آذربایجان کردستان نیمه ابری احتمالا همراه باپرف و باران‌خفیف‌در کوهستان ها ـ نواحی‌غربی کشور نیمه ابری ـ سواحل خلیج فارس و جزایر قشم ـ کیش صاف تا کمی ابری ـ هوای تهران و سایر نقاط صاف.

گرمترین روز چابهار با ۳۳ درجه بای صفر و سرد ـ ترین شبر اهمدان با ۹ درجه زیر صفر داشته‌اند حداکثر تهران ۱۱ و حداقل آن صفر بوده است.

تلفنهای ضروری

تصادفات راهنمایی و رانندگی: ۳۳۳۳۳۳

ستاد مبارزه‌با گرانفروشی: ۸۲۹۶۱۳ و ۷ـ۸۲۲۰۶۱

بیمه ایران (۲۴ ساعته): ۳۰۴۰۲۶

کمیته ملی‌حمایت از مصرف کننده: ۸۵۴۷۴۷ و ۸۵۴۸۴۸

اطلاعات فرودگاه: ۴۳۰۱۴

هواپیمائی ملی ۹۱۱۳۱۵ ـ ۳۱۴ـ ۹۱۱ ۹۱۱۳۱۳

هواپیمائی ملی، پرواز های خروجی ۴۳۰۱۳ـ ۴۴۰۱۴

آتش نشانی تهران ۴۴۴۴۴

آتش نشانی شمیران ۸۷۷۷۷۲ـ ۸۷۷۷۷۱

آمبولانس تهران: ۳۰۴۰۵۰ و ۳۹۳۶۶۶

مرکز اورژانس: ۶۶۹۹۹۱ و ۶۶۹۹۲۱

گزارش روز

نخست‌وزیر ، طی دستورالعملی به همه استانداران و فرمانداران کل، هشدار داده‌است که برای جلوگیری‌ازبروزمشکلات ،حوادث و سوانحی که براثرنزول برفهای شدید در جاده‌ها پیش می آید ، پیش‌بینی های لازم‌را به عمل آورند ، تا از وقـوع حوادثی که همه ساله‌باریزش برف، مسدود شدن جاده ها و یخبندان راهها ، در جاده های کشور رخ میدهد، جلوگیری شود .

در این دستورالعمل ، از استانداران خواسته شده است که در شهرها و بخش های استان ، کمیته های امدادتشکیل‌دهند و در طول فصل زمستان ، همه وسایـل امدادی وشبکه های مخابراتی استان را در تمام شبانه‌روز از هرجهت مجهز و آماده نگهدارند .

دستورالعمل نخست‌وزیر ، بار دیگر مساله انسداد راههای کشور بـا ریـزش برف ، سقوط بهمن ، یخبندان جاده‌ها و ضایعاتی را که همه ساله در فصل برف و سرما ، از جاده های کشور سربرمی‌آورد، به عنوان یك مساله توجه‌انگیز و در خور بررسی مطرح کرده است .

جاده‌هاوگردنه های‌نقاط سردسیر ایران ، همه ساله شاهد مرگ فجیع دهها مسافر است ، درحالیکـه میتوان با پیش‌بینی های لازم‌ازاین مرگ و میرها جلوگیری کرد ...

در فجیع‌ترین حادثه سقوط بهمن در جاده های ایران چهل زن و مردو کودك بیگناه یکجا کشته‌شدند ...

نخست‌وزیر ، از استانداران و فرمانداران کل خواسته است تااز هم‌اکنون برای مرگ های ناشی از یخبندان جاده ها ، ریزش بـرف و سقوط بهمن چاره‌اندیشی کنند ..

هشدار مرگ سفید، از راه می رسد!

کشور ایران مانند شیلی در منطقه‌یی از جهان قرار دارد که شمال آن با عرض های هم‌مرز قطب شمال همسایگی دارد وجنوب آن بعلت نزدیکی با استوا و مجاورت باصحرای عربستان گرم و سوزان است و در هریك از فصول اختلاف فاحش درجه‌حرارت میان شمال و جنوب ،در شکل زندگی انسان حیوان ، گیاهان‌و حتی دوام و مقاومت ساختمان‌ها و آسفالت و پلها اثر میگذارد. در چنین شرایطی حرکت در راه ها، گردنه‌ها ، تونلها و پلها در زمستان و تابستان دشواری هائی در بر دارد . ازاین رو برای مسافران و بخصوص آندسته از افراد که بحکم ضرورت صاحب اتومبیل شده‌اند و بی بهره از تجربیات مسافرت ، در راه های پرپیچ‌و خم ایران در این راه‌ها

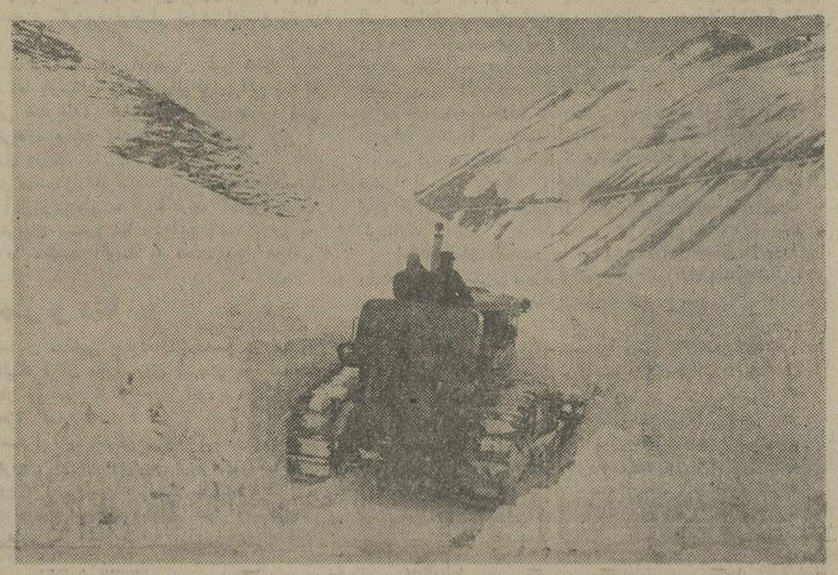

آنجا که خطر کمین کرده است ...

★ هر سال زمستان ، برف می‌بارد : ریزش برف چاره‌یی‌ندارد .

تراکم برف راهها وجاده‌ها را می بندد : اینهم چیزی نیست کـه بتوان از آن جلوگیری کرد ... اما چرا انبوه اتومبیل‌ها در این‌راهها میمانند و جان سرنشینان آنها بـه خطر می‌افتد ؟ ... این دیگرمساله‌یی است که بدست خود ما و مسئولان امر حل می شود : مسئولان‌پیش‌بینی های لازم را به عمل آورند تافردا غافلگیر نشوند وما ، درراههایـی که همواره این خطرات درآنهاقربانی گرفته است، قدم نگذاریم ...

کشور ایران مانند شیلی در منطقه‌یی از جهان قرار دارد که شمال آن با عرض های هم‌مرز قطب شمال همسایگی دارد وجنوب آن بعلت نزدیکی با استوا و مجاورت باصحرای عربستان گرم و سوزان است و در هریك از فصول اختلاف فاحش درجه‌حرارت میان شمال و جنوب ،در شکل زندگی انسان حیوان ، گیاهان‌و حتی دوام و مقاومت ساختمان‌ها و آسفالت و پلها اثر میگذارد. در چنین شرایطی حرکت در راه ها، گردنه‌ها ، تونلها و پلها در زمستان و تابستان دشواری هائی در بر دارد . ازاین رو برای مسافران و بخصوص آندسته از افراد که بحکم ضرورت صاحب اتومبیل شده‌اند و بی بهره از تجربیات مسافرت ، در راه های پرپیچ‌و خم ایران در این راه‌ها رانندگی میکنند ،دانستن‌دشواری های راه ضرورت دارد .

گزارشی که‌دراین شماره با این مضمون نوشته شده حاوی نکات دانستنی برای مسافران و تازه رانندگان است تابا خواندن آن دراین راه ها با احاطه‌به‌خطر های موجود و آگاهی ازمشکلات رانندگی کنند و از پیش آمدن حوادث جانگداز جلوگیری بعمل آورند.

در عین حال باید دانست که راه های کوهستانی و جلگه‌ای ایران‌در شمال ، شمالغرب ،شمال شرق‌و مرکزو جنوب بسیارزیبا وتماشائی استو این مناظر زیبا بیشتر رانندگان تازه کار و جوان را مسحور میکند بطوری که‌آنها بدون درنظر گرفتن پیش آمد به استقبال خطر میشتابند.

آسمان فرود میاورندو این‌عکس‌العمل کوهستان های زیبای‌ایران در برابر ابرو آسمان موجب سبزی‌و خرمی ، جاری شدن رود ها، بوجود آمدن دریاچه ها می شود و آبگیر کوهستان‌ها را غنی میسازد.

قله مرگ

باشرح این نکات طبیعی‌است که حرکت در راه های ایران‌و بخصوص جاده‌هائی‌که‌ازدامنه رشته کوه‌های البرز میگذرند کار آسانی نیست . مسافران نباید چنین تصور کنند‌که‌دامنه های البرزو جاده های مشرف به آن‌همان صورت‌و حالت تابستان را دارد. خاطره لطافت‌هوا وزیبائی طبیعت کوهستان در تابستان ، مردم ایران رادر زمستان سحر

میکند و باپایه‌تله مرگ‌میاندازد، تله‌یی که در کنارآن ،،سرمای وحشت‌آور ، خطر مدفون شدن در زیر بهمن ها،خطر ریزش کوه و سرانجام خطر سقوط‌ازگردنه به قعر دره‌ها وجود دارد و این از دانستنی ترین ماجرا های تاریخ طبیعی راه‌های‌کوهستانی‌ایران است.

راه های چالوس ،هراز ،فیروز کوه، رشت، همدان‌و خراسان تاکنون‌صدهابارشاهداین‌ماجرا هابوده استو دست کم چندصد نفرا بعلت شوخی پنداشتن‌سختی شرایط حرکت در زمستان ، راهی دیار نابودی کرده‌است درمیان گمشدگان ونابود شدگان راه های کوهستانی ایران نه افراد عادی وعامی بلکه کسان بنامی مانند قضات ، مهندسان،روزنامه‌نگاران ،افراد سرشناس‌نیزوجود دارند واینان بخاطر آنکه عبور از کوهستان ها را در زمستان آسان گرفته‌اند ، دچار حادثه گردیده وجان خودرا از دست داده‌اند

سقوط اتومبیل دکتر حاج سید جوادی دادستان موقت تهران از پل وتنگه زنگونه ـراه چالوس ـ و کشته شدن پرویز والی‌زاده روزنامه نویس در قلعه دختر ـراه هراز ـ از حوادث بسیار بنام چند سال‌گذشته ایران درماههای کوهستانی است . قدر مسلم آنست کهباید بپذیریم که حرکت درراه های کوهستانـی ایـران بـه هنگـام زمستان بسیار دشوار و خطرناک است. درراه هائی که شرایط سخت طبیعت زندگی رابرای‌جان سخت ترین وحوش غیرممکن میسازد و این حیوانات قله‌ها ودامنه ها را ترک میگویند ، حرکت عادی وبدون رعایت احتیاطات لازم‌از طرف‌رانندگان وسرنشینان‌اتومبیل هاصحیح نیست و این برهمه‌لازم وواجب است که در زمستان‌پیش از حرکت در راههای کوهستانی، وضع هوا ورامرا در نظر گرفته، باتجهیزات لازم‌قدم‌درراه مسافرت بگذارند.

درهراز «کوه دماوند» و در راه چالوس کندوان ، دو تنگه سخت و دشوار، هرلحظه می‌تواند جان مسافران را بخطر اندازند . گرچه گردنه های حیران ، کولی‌کش ، صلوات‌آباد، اروج دره، شبلی، آوج ، اسدآباد، کوئین، گدوک ،الله‌اکبر ، او باتو ،خان ، کتل ها ودهها گردنه‌دیگر در نقاط مختلف ایران برای عبور مسافران خطر جدی دربردارد، ولی چون اهمیت‌عبور دراین راهها بعلت نداشتن‌ترافیک بسیار زیاد بادوراه‌هراز وچالوس برابری نمیکند ، روی این اصل بدنبال بحث به راههای هراز و چالوس میرویم و ضمن گفتگو با مردان آهنین وزارت راه که روزگاری را برای پاک کردن و گشودن جاده های مسدود در ایـن گـردنـه هـا بسر برده‌اند، از زبان آنها برای‌مردم توضیه می‌آوریم تا خوانندگان اطلاعات با توجه به این توصیه ها ازاین پس دیگر یکراست‌پشت اتومبیل ننشینند وراهی این‌گردنه های خطرناک نشوند .

۴۰ نفر زیر بهمن کشته شدند ..

درراه هراز رضاآگاهی معروف ترین بولدوزرچی وزارت‌راه‌است. دراین‌راه در شرایطسخت‌زمستان تنها بولدزر میتواند با برف و بهمن مقابله کند و براستی که برای راندن بولدوزر درسرمای سی درجه‌زیرصفرگردنه امامزاده هاشم، مردانی باروحیه‌یی‌محکم آهنین لازم است .

رضا آگاهی ازاین قبیل مردان است که وزارت راه اورا بخدمت گرفته است . «آگاهی» که بومی پلورو امامزاده هاشم است ، درسرمای سی درجه زیر صفر و هنگامیکـه حتی سوخت ماشین منجمد میشود ، بولدوزر میراند وبرای نجات جان مردم میکوشد. دراین مواقع از سبیل او قندیل یخ آویزان میشود ،او روی کوه های یخی و در زیر توده های برف و بهمن برف روب میراند، طوفان وحشت‌آوری دامنه های دماوند«روح‌وجسم او اثرندارد وهمواره این نگرانی او را رنج میدهد که چرا و روی چه اصلی مردم شهر خود را در زمستان به مهلکه می‌اندازند ، سر بـه بیابان میزنند ،راه رابند می‌آورند و امکان عملیات را از بولدوزر هاو برف روب ها میگیرند و سرانجام ماجرای غم‌انگیزی مانند حادثه سقوط بهمن شیخ‌کش را که درسال ۵۰ اتفاق افتادبوجود می‌آورند ...

حادثه سقوط بهمن شیخ‌کش‌به سال ۵۰ درراه هراز اتفاق افتاد. دراین حادثه چهل نفر و از جمله پرویز والی‌زاده روزنامه نگار بـه علت مدفون شدن‌درزیر بهمن‌جان خود را از دست دادند .

این از تاسف آورترین حوادث سال های گذشته استو بطوریکه بولدوزرچی وزارت راه تعریف میکند ، عامل وقوع حادثه دو تن‌از مسافران بوده‌اندکه‌خودشان ازمهلکه گذشته‌اند ولی‌چهل‌انسان بیگناه را بدیار نیستی‌فرستاده‌اند.

هیچکس بفکر جان خود نبود ...

بولدوزرچی میگوید : درشب حادثه هوا بسیار نامساعد بودو کولاک با شدت هـرچه تمامتر ادامه داشت .قرص ماه‌درهاله‌ای ازابر فرورفته بودوسرمای کشنده وبادو بوران امکان حرکت را از رانندگان گرفته بود . در آنشب از قلعه دختر بسوی گـردنـه امامزاده هاشم می‌آمدم.بابولدوزر پنجاه اتومبیل‌را که از آمل بـه تهران می‌آمدند اسکورت کـرده بودم . در محل قلعه دختر بـه انبوه اتومبیل هائی برخوردم که رانندگان آنها بحرف مامـوران توجه نکرده، بابی‌اهمیت شمردن خطر مرگ در این راه بخشی از گردنه رابپشت سرگذاشته ودر منطقه بسیار خطرناک وزیرتوده های انبوه بهمن ـکه هر لحظه امکان سقوط آن میرفت سمانده بودند، ولی خودشان نمی‌دانستند که بی‌توجهی آنها خطر مرگ را در یک قدمی‌شان قرار داده‌است. راننده بولدوزر میگوید :همینکه بمجلودار اتومبیل‌هائی‌که ازسمت تهران‌می‌آمدند رسیدم، با احترام به آنها گفتم که عبور از راه‌مقابل در شب برایشان بسیار خطرناک است واز آنها خواهش کردم که حرف مرا بپذیرند و اجازه‌دهند بابولدوزر ، میدانی در روی‌برف برای‌دور زدن‌و بازگشت بسیست آبعلی ایجاد کنم و آنها شب را دراین منطقه بگذرانند و سحربا اسکورت چندبرف روب و احتمالا در صورت مساعد شدن هـوا حرکت کنند . این گفته انسانی مـن در دل بسیـاری از افراد کاروان که سخت ازمرگ ترسیده بودند جا گرفت وجمله آماده بازگشت شدند ولی ناگهان یک افسر شهربانی همراه با یکی از فرمانداران شمال از میان حاضران نزدیک آمد و با نواختن

بقیه از صفحه ۱۸

خاطره تلخ مرگ ۴۰ انسان ...

ماندگان درراه ، مرگ آفرین نباشد: راننده یک بولدوزر ، که مرگ ۴۰ انسان را یکجابه‌چشم خوددیده‌است، از این‌ماجری خاطره تلخ دارد...

★ بولدوزرها و برفروب‌ها ، همیشه به کمک آنها که پشت برف وبهمن مانده‌اند میرسند ، اما اگر خودخواهی و بی توجهی هـای

چه نشستی؟

شاید این برنده خوشبخت

بلیط‌های بخت‌آزمائی مخصوص آبان

تو هستی

قرعه‌کشی ۴ روز دیگر

سفرهای رویائی

و آشنائی باشگفتیهای جهان باتورهای «تاپ تورز» TOP TOURS ـ ار اکسپرس

دیداری از نقاط دیدنی، آثار تاریخی وعجایب جهان وبازدید از شهرهای بزرگ دنیا با

تورهای ار اکسپرس

نام تور	مسیر تور	تاریخ حرکت	مدت	قیمت
لندن تور	اقامت درلندن	روزهای جمعه هر هفته	۱۰ روز درهتل درجه ۱ با صبحانه	۴۶۸۰۰ ریال
لندن و پاریس	لندن و پاریس	روزهای جمعه هر هفته	۱۴روز درهتل درجه ۱ با صبحانه	۵۲۹۰۰ ریال
لندن، پاریس، رم	لندن پاریس و رم	روزهای جمعه هر هفته	۱۸ روز درهتل درجه ۱ با صبحانه	۵۸۹۰۰ ریال
تور فوجی یاما	بانکوک، سنگاپور، توکیو، اوزاکا، سئول هنگ کنگ	۶ و ۲۷ آذر ۹ بهمن ـ ۷ اسفند	۲۲ روز درهتل درجه ۱ باصبحانه کامل و ناهار	۱۱۵۰۰۰ ریال
امریکای شمالی	نیویورک، میامی، هوستون لوس آنجلس، لاس وگاس، سانفرانسیسکو، لندن	۴ و ۱۸ آذر ۲ و ۱۶ دی	۲۱ روز درهتل درجه ۱ باصبحانه کامل و ناهار	۱۲۹۰۰۰ ریال
تور دوردنیا	بانکوک، هنگ کنگ، توکیو، هونولولو، سانفرانسیسکو، لاس وگاس، لوس آنجلس، واشنگتن، نیویورک، لندن	۲۰ آذر ۲۵ دی ۲۳ بهمن ۲۸ اسفند	۳۷ روز درهتل درجه ۱ باصبحانه کامل و ناهار	۱۹۹۸۰۰ ریال
امریکای جنوبی	ریودوژانیرو، سانوپولو، ایگواسو ایگوازو، بوئنوس آیرس، لیما مکزیکو، اکوپولکو	۴ آذر ۷ بهمن و ۲۶ اسفند	۲۷ روز درهتل درجه ۱ باصبحانه کامل و ناهار	۱۵۶۰۰۰ ریال
افریقای جنوبی	ژوهانسبورگ، کیپ تاون، نایروبی، قاهره، بیروت	۳ دیماه ۲۵ و ۲۷ اسفند	۲۴ روز درهتل درجه ۱ باصبحانه کامل و ناهار	۱۰۹۶۰۰ ریال

برای کسب اطلاعات بیشتر به شرکت مسافرتی وجهانگردی ار اکسپرس با به آژانس مسافرتی خودتان مراجعه فرمایند.

ار اکسپرس خیابان ویلا شماره ۲۳ تلفنهای: ۸۳۱۳۵۷ ـ ۸۳۱۳۵۶ ـ ۸۳۱۳۵۵

با پس انداز شادی کودکان خود را جاودانه سازید

صندوق پس انداز بانک ملی ایران

هوای خشك فلات ایران

فلات ایران پس از خشکیدن دریای مرکزی‌فلات و پیدا شدن کویری گسترده با سطوح شنی، نمکی‌و آهکی از کم باران ترین نقاط جهان در تابستان است . علت این خشکی هوا آنست که تابش‌آفتاب موجب گرمی‌سطح کویر میشودو باحرکت‌دادن‌ستون های بسیار عظیم صعودی هوا ، مرکزی بطور دائم‌و تمام مدت تابستانی درآسمان‌کویربوجود میاید . این حرکت صعودی هوا بانیروی خارق‌العاده‌یی که دارد از نفوذ سیستم‌های‌هوا ازمدیترانه بسوی این کشور جلوگیری می کندو همواره ابرهای حامل‌رطوبت راکه درمسیرغربی‌شرقی‌پرواز میکنند- درجهت عرض‌های‌شمالی تر پرواز میدهد و ازایفرواز ماه سوم بهار، سرزمین ایران خشك وبی باران ولی ترکیه و قفقاز و بخشی از افغانستان پر ازرطوبت وبارندگی میشوند و در مسیر حرکت ابرها بسوی هیمالیا قرار میگیرند.

باوجود این شرایط طبیعی ، اگر رشته کوه های قفقاز ،البرز و زاگرس و بنیالود ایران ،و باباکوه افغانستان -که‌سرچشمه هیرمند و اترك است- نبودند فلات ایران در زمستان نیز از رطوبت وباران بی بهره میماند، ابر ها از آسمان میگذشتند ، ولی‌برف وباران نمی‌بارید، واقوام مختلف مهاجر بهاین سرزمین‌نمی آمدند و درآن مستقر نمیشدند ولی رشته کوه‌های فلات و دراین میان‌کوه های زاگرس و البرز سیستم های هوارا هنگام عبوراز

مقالات سیاسی

سرمقاله

حالا شیر در آب میکنند!

رئیس مرکز بررسی قیمت‌ها اعلام میکند که «شیوه جدیدی از گرانفروشی در شرف تولد است و درین شیوه ، تولیدکنندگان با کاستن از وزن و اندازه و کیفیت کالا به مصرف کننده اجحاف میکنند».

جای تاسف است که هروقت یک برنامه اجتماعی در جهت حمایت از توده مردم بمعرض اجراء گذارده میشود اقلیت خودخواهی در مقام لجبازی و خودسری ، وسایل تازه‌ای برای مقابله با مقررات و نظامات جست‌وجو میکند و چون درها را بسته می‌بیند از راه پنجره داخل میشود . توسل به کم‌فروشی یا پائین آوردن کیفیت تولید از همین مقوله اقدامات و رامحل‌های منفی است که بعضی از تولید کنندگان و فروشندگان دربرابر موج مبارزه با گرانفروشی اتخاذ کرده‌اند . معروف است که شیر فروشی پیوسته آب در شیر میکرد و شیر آبکی به مردم میفروخت . مردم شکایت به حاکم شهر بردند . حاکم شیرفروش را بحضور طلبید و او را جریمه کرد و تعهد گرفت که دیگر آب توی شیر نریزد . بعد از چندی مردم متوجه شدند شیری‌که میخرند حتی بیشتر از گذشته آبکی‌است. قضیه را باحاکم‌درمیان نهادند . حاکم دیگربار شیر فروش را خواست و ازو مواخذه کرد. شیر فروش سوگند خورد که من برسر قول خود ایستاده‌ام و آب در شیر نمیکنم . حاکم پرسید پس چرا شیرت آبکی است ؟ گفت : سابقا آب در شیر میکردم ، حالا شیر در آب می‌ریزم !

اگر گرانفروشی یک گناه بود ، کاستن از حجم و اندازه و کیفیت جنس دوگناه است ، چون‌این‌کار علاوه برمنفعت‌پرستی و اجحاف به خلق، خدعه و تقلب‌هم هست. کمترین نتیجه‌اینگونه لجبازی و عناد ورزیدن با قانون و مقررات اینست که طرف دیگر هم عکس‌العمل نشان‌دهدو اقداماتی که در جهت مبارزه با گرانفروشی صورت میگیرد ابعاد وسیعتری پیدا کند و با شدت بیشتری دنبال شود . مردم کور نیستند و دولت هم چلاق نیست. وقتی مصرف کننده ببیند فلان تولید کننده جنس خود را در بسته‌ها و بطریهای کوچکتر عرضه میکند یادیگری از کیفیت کالای خود کاسته است سروصدایشان بلند میشودو دولت هم که مجری برنامه مبارزه با گرانفروشی است وقدرت اقدام متقابل دارد بر کنترل خود یا احتمالا بر میزان جرایم و مجازاتها می‌افزاید مالا دودنافرمانی‌و لجبازی‌و خودخواهی یک اقلیت‌اصلاح‌ناپذیربه چشم‌اکثریت‌تولیدکنندگان وفروشندگان میرود . «چو از قومی یکی بی‌دانشی کرد ـ نه که را منزلت ماند نه مه را»!

حال آنکه عقل و مصلحت خلاف اینرا حکم میکند. پیشرفت کسب‌وکار همواره موکول به وجود محیط امن و اعتماد و تفاهم و حتی تشویق و ترغیب است ، نه تهدید و تخویف و بی‌اعتمادی و هراس فروشنده و خریدار از یکدیگر . هیچ‌کاسبی دلش نمیخواهد از صبح تا شام بیوسته نگران باشد که مبادا بازرسی به سر وقتش برود یا شکایتی ازو بشود و سروکارش با دادگاه مبارزه با گرانفروشی بیفتد .! ما این شدت عمل‌مولود طرز عمل فروشندگان و تولید کنندگان‌است که طی سال‌هاهرچه تذکر داده شد اصول انصاف را مراعات کنند و اجناس را به درصدد گربه‌رقصانی و لجبازی‌وعدم‌موافقت‌برآیند. لامحاله‌آتش نرخ عادله بفروشند، متاسفانه توجه نکردند ودر گرانفروشی مسابقه گذاشته بودند. حالا هم که یکچنین مبارزه‌یی به‌اقتضای مصالح و منافع‌عمومی جریان پیداکرده‌است. هرگاه‌بازاشخاصی درصدد گربه‌رقصانی ولجبازی‌وعدم‌موافقت برآیند، لامحاله‌آتش مبارزه تیزتر و ابعاد آن وسیعتر خواهد شد !

تفسیر سیاسی

ادامه مبارزه قدرت‌در بنگلادش

دیروز ژنرال ضیاء الرحمان که هفته گذشته بدنبال کودتای ژنرال خالد مشرف معاون خود از پست فرماندهی ارتش برکنارشده وجای خود رابه ژنرال ، خالد مشرف داده بوددیروز با یک ضد کودتا قدرت رابدست گرفت. اقدام ژنرال ضیاءالرحمان درست چند ساعت پس‌از آنکه ابوسعید محمد صائم رئیس جمهوری جانشین مشتاق احمد از رادیو بمردم صحبت کرده بود روی‌داد .

کناره‌گیری مشتاق احمد از ریاست جمهوری بنگلادش وتبعید هفت افسری که درکودتای ۱۵ اوت علیه رژیم مجیب‌الرحمان شرکت داشتند نخستین نتایج حوادثی بود کهروز دوشنبه در داکاروی داد. باین ترتیب از حوادث روز سوم نوامبر میتوان بعنوان «کودتای متقابل» هواداران رئیس جمهوری مقتول بنگلادش نام برد درآنروز ژنرال ها توانستند ارشدیت خود رادر سلسله مراتب نظامی بر سرگرد های عامل کودتای ۱۵ اوت بدست آورند. از این‌رو میتوان گفت وقایعی که روز دوشنبه در داکا رویداد بیشتر جنبه تصفیه حساب بین ژنرال ها و سرگرد ها راداشته است .

دامنه این تصفیه حساب‌بزندان مرکزی داکا کشیده شد وچند ساعت پس‌از آنکه ژنرال هابرای بدست گرفتن قدرت دست‌بکارشدند کودتاچیان ۱۵ اوت ۱۰ نفراز بلندپایگان رژیم مجیب‌الرحمان رادر زندان مرکزی داکا بقتل رسانیدند باین ترتیب برخلاف آنچه که قبلا گفته میشد وقایع روزدوشنبه یک کودتای سفید بدون خونریزی نبود بلکه علاوه بر ۱۰مقام بنگلادش عده دیگری نیز بطور مرموزی بقتل رسیده‌اند ویک کمیسیون تحقیق سمجنبه برای روشن کردن چگونگی این ماجرا و تعیین عاملین این جنایت برریاست یکی از قضات بلندپایه بنگلادش تشکیل شد .

دراین میان‌کناره گیری‌مشتاق احمد از مقام ریاست جمهوری توجه ناظران سیاسی را بخود جلب کرده بود . مشتاق احمد که بهگفته منابع دیپلماتیک دهلی نونقش مهمی در جلوگیری از یک درگیری مسلحانه بین واحد های مختلف ارتش ایفا کرد برای چه در حساس ترین لحظات مقام خود را ترک گفت ؟

بی‌شک ژنرال های طرفدار مجیب‌الرحمن نمیتوانستند وجود مردی را که پس‌از کشته شدن پدر بنگلادش جانشین او شده بود تحمل کنند .

ظاهرا رئیس جمهوری بنگلادش احساس کرده بود بابرنامه‌ای که ژنرال هابرای اداره امور کشور تهیه کرده‌اند دیگر نمی‌تواند کاری انجام دهد .

تشکیل یک شورای انقلاب باشرکت هفت نفر از فرماندهان نظامی و سه نفر وزیر غیر نظامی گواینکه هنوز رسما مورد تایید قرار نگرفته بود اختیارات رئیس کشور را تا حدزیادی محدود میکرد . ازاین‌رو بسیاری از ناظران سیاسی استعفای اورا پیش‌بینی میکردند .

مشتاق‌احمدکه احساس کرده بود ازاین پس اداره امور کشور را نظامیان و شورای انقلاب بدست خواهند داشت صلاح درآن دید که خودرا از صحنه سیاست کنار بکشد .

پس‌از کودتای ۱۵ اوت اوضاع باحوادثی که بعد ازکودتای متقابل روز دوشنبه روی‌داد کاملا متفاوت بود . در آنموقع افسران جوانی که رهبری کودتا علیه مجیب‌الرحمن را بعهده داشتند حاضر شدند از دخالت در سیاست کشور خودداری کرده واداره امور را بدست یک دولت‌شانزده نفری که پانزده نفرآنها درکابینه های قبلی عضویت داشتند بسپارند اما این تنها ظاهر قضیه بود .در حقیقت سرگردهای شرکت کننده در کودتا در پشت پرده جزئیات کارهای دولت را زیرنظر داشتند. بسیاری از آنهادر کاخ ریاست جمهوری مسکن کرده بودند بطوریکه از سه ماه قبل مشتاق احمد نمیتوانست از اختیارات خود بعنوان رئیس جمهوری آزادانه استفاده کند .

گزارش مستقیم ازاردوی راه‌پیمایان درصحرا

دهها هزار راه‌پیمای مراکشی درصحرا نماز گزاردند

نیروهای اسپانیایی وراه‌پیمایان مغربی در فاصله دو کیلومتر از هم صف‌آرائی کردند نیروهای اسپانیایی ازسوی شاهزاده خوان کارلوس دستور داشتند به مسئولیت خود در حفظ تسلط اسپانیا برصحرا عمل‌کنندوراه‌پیمایان مغربی به فرمان پادشاه خود ملک‌حسن دوم‌مصمم بودند تا در صحرا پیش روند.

باین ترتیب بودکه فزون از ۳۵۰ هزار مغربی باصدور فرمان پیشروی درصحرا وارد این منطقه‌شدند واولین شب را درچادر های بیشماری‌که‌برای‌آنها برپاشده بود بسرپردند . پیشروی راه‌پیمایان مغربی درصحرای باختری قاده‌کیلومتر جنوب‌مرز صحرا بامغرب انجام گرفت‌وبه‌این ترتیب اشغال سمبلیك صحرای باختری‌که‌از۹۰ سال‌به‌اینسوی منطقه مورد متاقشه بین مغرب ،اسپانیا، الجزایر و موریتانی بوده تحقق پذیرفت.

مقامهای مغربی‌فاش نکرده‌اندکه اقامت راه‌پیمایان در صحرای باختری چه‌مدت طول‌خواهد کشید ومنابع‌نظامی مغرب گفتند دستور پیشروی به‌راه پیمایان داده‌نشده است.

راه‌پیمایی سمبلیك بیش‌از ۳۵۰ هزار مغربی درصحرای باختری متشکل اززن‌ومرد ـ کودك وپیروجوان دراجابت به ندای پادشاه مغرب وعلیرغم درخواست شورای امنیت صورت گرفت شورای امنیت درواپسین ساعات مهلت مقرر برای‌آغاز راه‌پیمایی از ملك‌حسن دوم‌خواسته بودبرنامه راه‌پیمایی رالغو کند. اما ملك‌حسن روز پنجشنبه به‌راه‌پیمایان فرمان دادراه پیمایی راطبق برنامه تعیین شده‌آغاز کنندحتی اگربسویشان تیراندازی شدبازبه پیشروی خود ادامه دهند.

درآغازراه‌پیمایی شلیك دوکلوله‌خمپاره درارادە راه‌پیمایان خللی وارد نیاورد و ۳۵۰ هزار زن،مرد ـ کودك وبا روحیه‌ای عالی‌وستایش‌انگیز همچنان درصحرا پیش رفتند ودر فاصله ۱۰ کیلومتری از مرزطبق پیش‌بینی قبلی درچادر ها اسکان یافتند.

راه‌پیمایان‌آنگاه سرشار و سرمست از پیروزی و از تحقق این آرزوی دیرینه به‌رقص وپایکوبی پرداختند. آواز های فولکلوریك و محلی خواندند که شادمانی فراتر ازتصور راه پیمایان ازانجام راه‌پیمایی را مینمایاند.

راه‌پیمایان درداخل چادر ها وعده‌ای درهوای آزاد روی پتوها دراز کشیده ، آسودند، زنها آوازخوانان وپایکوبان به تهیه چایی مشغول شدندوروی کومه‌های آتش‌نان پختند و چنانچه گویی‌درشهرو دیارو منزلهای خود هستند ازنان‌وچای وغذایی‌که بدست‌خودفراهم آمده بود لذت‌بردند ، در منطقه وسیعی از صحراکه چادر های‌راه‌پیمایان برپا گردیده بود شعله‌های آتش‌منظره بدیعی‌بوجود آورده بود امافراتر در آنسوی چادر ها بازصحرای‌بی انتهابود وتاریکی مطلق تاریکی وظلماتی‌که سالهای سال به‌صحرای باختری حکمفرما بودو اینك با اسکان راه‌پیمایان فقطقسمتی ازآن غرق درنورو شادمانی راه پیمایان پیروزمند بود.

در اطراف چادر ها داوطلبان درحالیکه چوب‌هایی در دست داشتند سرگرم‌پاسداری بودندودر کنارآنها افرادداوطلب وابسته به نگهبانان ملی سلاحهای گرم خودرا دردست می فشردند ومراقب تااز رخنه ونفوذ بیگانگان به‌میان صفوف راه پیمایان جلوگیری بعمل‌آورند.

ورود راه‌پیمایان مراکشی به صحرا مقامات نظامی اسپانیا را بشدت نگران کرده‌است. نظامیان اسپانیائی ورود و خروج کلیه افراد رابه«العیون» پایتخت‌صحرا بشدت کنترل میکنند. در عکس‌دو سرباز مسلح‌اسپانیائی هنگام‌کنترل کردن یکی از اهالی صحرا در نزدیکی شهر العیون‌دیده‌میشوند.

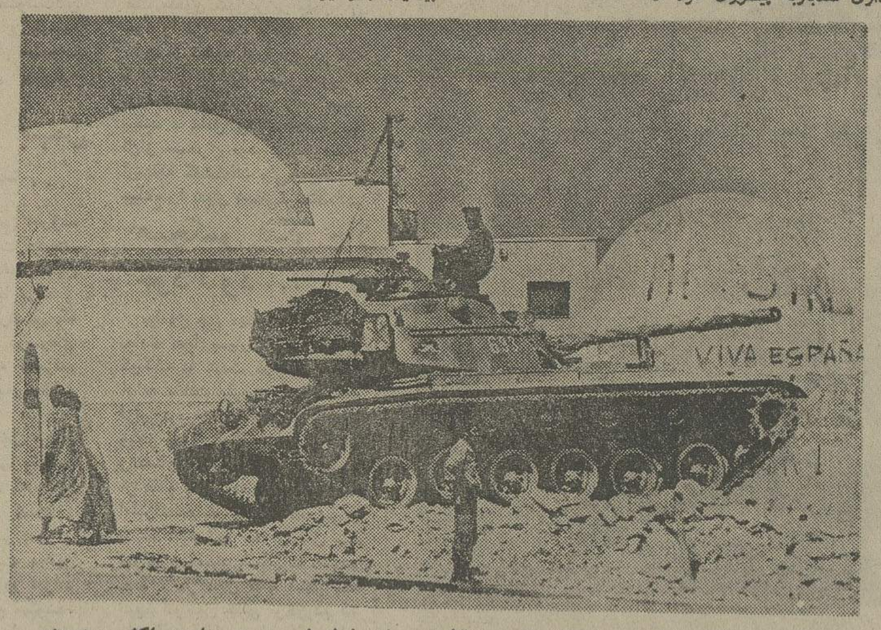

تانکهای ارتش‌اسپانیا درصحرا از چند روز قبل در برابر خطوط مرزی صحرا ومراکش وهمچنین در سایر نقاط صحرا آمادەشدند تا در صورت لزوم با مراکشی‌ها وارد جنگ شوند عکس یک تانک اسپانیائی را در جاده میان نقاط مرزی و العیون در صحرا نشان میدهد .

نور وسائط نقلیه نیروهای اسپانیایی در فاصله‌چندکیلو متر آنطرفتر پدیدار بود آنها تازه از مین‌گذاری قسمت‌وسیعی از صحرا فراغت حاصل کرده درفواصلی از هم اوضاع رازیر نظرداشتند.

اسپانیا تهدیدکرده بسوی راه‌پیمایان غیر مسح تیر-اندازی خواهدکرد اما باوساطت سازمان‌ملل قراربراین شدکه راه پیمایان مغربی فقط تا۱۰ کیلومتر درداخل صحرا پیش روی کنندو گشتی‌های مسلح اسپانیایی از توسل بزور و تیراندازی خودداری ورزند.

ژنرال «گومز دوسالازار» فرمانده نیروهای مسلح‌اسپانیا در صحرا پیش‌از آغاز راه‌پیمایی‌به خبرنگاران گفته‌بودماطالب جنگ‌و ستیز با مغربیان نیستیم اما اگرآنها قصد تجاوز به مستعمره اسپانیا را داشتند آنوقت ما دست بکار خواهیم شد.

نماز و دعا

اما راه‌پیمایان سلاحی باخود نداشتند و در نیمروز پنجشنبه تنها درحالیکه قرآن مجیدراروی سرهای خودگذارده واوراد مذهبی برزبان میراندند از مرز غبار آلود صحراگذشته وقدم در خاك صحرا گذاردند .

در آستانه صحرا آنها اندکی درنك کردندو درصفوف منظم شکرخدای برجای آوردند وپیش‌از برگزاری نمازشکر وضوگرفتند دست‌وپای وسروصورت ازغبار پاکیزه‌کردند نام خدای رابرزبان راندند شکرا، شکرا- خدایا سپاس - سپاس تورا که‌به ما توفیق دادی همه‌به آرزوی دیرینه خود برسیم .

وبا‌ین ترتیب بودکه قول ملك‌حسن درراه‌پیمایی صلح‌آمیز بداخل صحرای انجام‌شد. پادشاه مغرب‌قبلا اعلام‌کرده بود خود پیشاپیش صفوف راه‌پیمایان گروه‌های عظیم رارهبری خواهد کرد اما درآخرین‌روزها تصمیم گرفت‌احمد عثمان نخست وزیر رابجای‌خود روانه صحراکند.

روزنامه نگارانی‌که صفوف راه‌پیمایان مغربی را در صحرای باختری همراهی کرده‌اند گزارش میدهند‌که راه‌پیمایان اینك در هشت‌کیلومتری مرز صحرا بامغرب‌درداخل صحرا اسکان یافته‌اند درحالیکه خبرگزاری رسمی مغرب اعلام کرده‌است راه‌پیمایان ۱۸ کیلومتری درخاك صحراپیشروی کرده‌اند.

احمد عثمان نخست‌وزیر مراکش درراس هیئتی از وزرا وشخصیت‌های مغربی ونیزسفرای عربی‌کشورهای پشتیبان‌مغرب در اعمال حاکمیت این‌کشور بر صحرا به‌انبوه راه‌پیمایان پیوسته است.

در نقطه مرزی مغرب باصحرا اینك طاق‌نصرت عظیمی به نشانه پیروزی مغربیان درراه‌پیمایی برافراشته شده‌است تصاویر بزرگی ازملك‌حسن ونیزپرچمهای مغرب طاق‌نصرت بزرك راآراسته است والجزایر که‌خواهان استقلال صحراست همچنان مخالف راه‌پیمایی است پرزیدنت بومدین کابینه‌این کشور رابرای انجام پاره‌ای مشورت های‌فوری به تشکیل‌جلسه فوق‌العاده فراخواندو در پایان جلسه دراعلامیه‌ای اقدام مغرب در براه انداختن راه‌پیمایی رایك خودکشی نامیدو آنرا محکوم کرد.

کنار گیری راکفلر، شانس پیروزی «فورد» را کاهش داد

گاردین

نلسون راکفلر یکسال پیش پس از بازجوئیهای جنجالی که کنگره آمریکا از وی بعمل آورد به مقام معاونت جرالدفورد رئیس جمهوری‌آمریکا برگزیده‌شد. اما اکنون نلسون راکفلر در میان شگفتی محافل سیاسی واشنگتن اطلاع داده است که در انتخابات آینده ریاست جمهوری آمریکا بعنوان مرد دوم کاندیدا نخواهد شد .

انصراف شگفت انگیز راکفلر بعقیده بسیاری از صاحبنظران‌سیاسی واشنگتن کانون حوادثی است‌که‌چند روز پیش منجر به چند تغییر مهم در کابینه جرالدفوردشد در مبارزه قدرت بین‌کیسینجر و شلزینگر ، وزیر دفاع آمریکا شکست فاحشی دید و از مقام خود برکنار شد. **اگر جرالدفورد احساس کرده بودکه‌ازموضع‌نیرومند در حزب خودش(جمهوری خواه) و نیزبین‌مردم آمریکا برخوردار است دشوار است باور کنیم که باین سادگی موافقت میکرد که معاونش نلسون راکفلر از شرکت در انتخابات آینده ریاست جمهوری منصرف شود و یا اینکه اجازه‌دهد مرد نیرومند کابینه او ، هنری کی‌سینجر ، از مقام بلندپایه‌یی چون مشاور رئیس جمهوری در امور امنیت ملی کنارگیری کند . در هر دو مورد پرزیدنت فورد تقریبا بدون میل باطنی‌خود راضی شد که دو مرد دست راست و چپ او رئیس جمهوری را از مشورتهای خود در آینده‌محروم‌سازند.**

درعین‌حال از هم‌اکنون میتوان پیش‌بینی کرد که جرالدفورددر انتخابات‌آینده در مقابله و مبارزه با نامزد رقیب خود « رونالدریگان» آسیب‌پذیر است . بسیاری راپنداربر این است که پرزیدنت فورد به راحتی نخواهد توانست‌بر» ریگان» در انتخابات آینده ریاست جمهوری چیره شود .

همچنین گفته میشودکه جرالد فورد در انتخابات مقدماتی فلوریدا و نیو همپشایر ممکن است از ریگان شکست بخورد .

در این صورت این دو شکست مقدماتی برای سازمان مبارزات انتخاباتی جرالدفوردکه تاکنون انتخاباتی را نیازموده از نظر روانی ضربه‌ای بزرگ بشمار خواهد رفت .

نلسون راکفلر نظیر بسیاری از اسلاف خود در مقام معاونت ریاست جمهوری اصولا معاونت رئیس جمهوری رایک شغل دشوار ودرعین حال‌خسته‌کننده یافته است . کشمکش درداخل دولت فورد مربوط به نابسامانیهای مالی شهرنیویورک بدون شك یکی از عوامل ناراحت‌کننده برای راکفلر بوده است.راکفلرمخالف‌سیاست‌نسبتا خشنی بود که رئیس جمهوری در قبال شهرورشکسته نیویورک در پیش‌گرفت و اعلام داشت کمك مالی باین شهر نخواهد کرد .

نلسون راکفلر باعلاقئی که درنیویورک دارد البته موافق در پیش گرفتن چنین روش مشکلی در قبال نیویورک نبود اما درعین حال مقررات و نظامنامه‌ها به یک معاون رئیس جمهوری اجازه نمیدهد راسا تصمیم گرفته و نظرهای خودرا در موارد معین اعمال کند .

هنوز نمیتوان گفت که با تصمیم اخیر نلسون‌راکفلر مبنی بر شرکت نکردن در انتخابات آینده ریاست جمهوری‌پایان‌عمر سیاسی او فرارسیده است . زیرا راکفلر احتمالا پس از مشاهده پیروزی فورد برریگان درانتخابات مقدماتی ممکن‌است ،در کنوانسیون تابستان آینده جمهوریخواهان در تصمیم‌خود تجدیدنظر کند .

واگر این احتمال‌بعضی‌از ناظران سیاسی را مدنظر قرار دهیم که پرزیدنت فورد ممکن است در شرایطی نامساعد و پیش‌بینی نشده خود ازمسابقه انتخاباتی کنار کشدآنگاه‌راکفلر راسا وارد میدان شده و خود را کاندیدای ریاست جمهوری از طرف حزب جمهوریخواه خواهد کرد .

بهرتقدیر تغییر و تحولی که اخیرا در دولت جرالد فورد صورت گرفت در انتخابات‌آینده بی‌تاثیر نخواهد بود.

از طرفی کی‌سینجر باکناره‌گیری از ریاست شورای امنیت ملی دست‌بازتری خواهدداشت تا دیپلماسی خارجی امریکا را کارآمدتر از پیش اداره کند، واین موجب خواهد شد که امریکا احتمالا درصحنه‌سیاست خارجی به توفیقهای بزرگتائل آید وهمین موفقیتها خود به جرالدفورد کمک خواهد کرد تا از حیثیت سیاسی نیرومند-تری در افکار عمومی‌مردم‌امریکا برخوردار شود.

بسیاری از ناظران براین عقیده‌اند که علت تغییرات ناگهانی چند مقام مهم درکابینه جرالدفورد دلایل گفته نشده‌ی بسیار دارد ، وممکن است با تحولات دیگری درترکیب کابینه رئیس جمهوری دنبال شود.

هنری کی‌سینجر که شایع شده بود از استعفای خود در جمع فورد ـ سادات سخن گفته است این شایعه راتکذیب کرد اما در آمریکا بسیار دیده شده است که چه‌بسا تکذیب‌ها تایید های بعدی را دربی‌داشته است . باین معنا که اگرهنری کی‌سینجر قلبا ناراضی‌بودەباشد که مقام مشاور برزیدنت جرالدفورد در امور امنیت ملی ازوی گرفته شده است بطور خیلی ناگهانی و غیرمنتظرکنار رفتن از مقام وزارت خارجه رانیز مورد بررسی قراردهد . دراین صورت است که سیاست خارجی پرزیدنت فورد که الگوهای اصلی آن بالجمله از هنری کی‌سینجر است لطمه سختی خواهد دید وهمین امر اثری‌اجتناب‌ناپذیر در شانس پیروزی فورد درانتخابات‌ریاست جمهوری آینده برجای خواهد گذارد .

لوموند

صحرا: نخستین آزمایش سیاسی پرنس کارلوس

اسپانیا طولانی‌ترین روزهای‌طولانی ترین هفته سیاسی تاریخ‌خود را پشت سر گذاشت . در این هفته‌بود که پرنس خوان‌کارلوس بطور موقت اختیارات ریاست کشور رابعهده گرفت و درواقع دوران پس ازفرانکوئیسم‌دراسپانیا آغاز شد . زیرا دیگر امیدی نیست که فرانکو بتواند دوباره کارهای ریاست کشور رابدست بگیرد .

فرانکو ازپانزده روزقبل دربسترمرگ افتاده واز دوازده نوع بیماری رنج میبرد . نوزده پزشکی که بربالین اوگرد آمده‌اند میکوشند این بیماری ها رایکی پس از دیگری درمان کنند ویادست کم از شدت آنها بکاهند. مقاومت شدید یکمرد ۸۳ ساله در برابر مرگ همه را بهشگفتی واداشته . دراعلامیه های پزشکی که هر روز دوبار صادر می گردد گفته میشود که رئیس سابق کشور براثر دارو های‌مسکن استراحت میکند ومعالجات همچنان ادامه دارد. این وضع ممکن است روز ها دوام پیداکند.ازاین‌رو «کارلوس‌اریاس‌ناوارو» بموجب ماده یازدهم قانون اساسی برای دومین بار اختیارات رئیس‌کشور رابه خوان‌کارلوس سپرد . اما این بار برخلاف سال ۱۹۷٤ فرانکو دیگر نخواهد توانست قدرت را از دست جانشینش خارج کند . اماطبق قانون اساسی خوان کارلوس‌تاوقتی که‌فرانکو چشم ازجهان‌برنبسته است نمی‌تواند. در خارج از «امورجاری» کشور کاری انجام دهد . میدان مانور سیاسی‌پرنس «خوان‌کارلوس» با توجه به مشکلاتی که اسپانیا با آن روبرو است بسیار محدود است .

پرنس کارلوس جوان درهفته های آینده‌مسئولیت‌های‌بسیار سنگینی‌رابعهده خواهد داشت . هنوز معلوم نیست‌که اسپانیا خواهد توانست مثلا با ایجاد یک رژیم انتقالی از دوران فرانکیسم خارج شود یاخیر ؟

«آریاس‌ناوارو» نخست وزیر که از مدتی پیش از حمایت جناح های‌راست برخوردار است بنظر نمیرسد بتواند نقشی درآینده کشور ایفاکند .

با اینحال‌باوجودناپایداری اوضاع بنظر میرسد که‌اسپانیا خواهد توانست با روی کار آمدن «خوان‌کارلوس» از یک دوران طولانی «انزوا» خارج شود .

حوادثی‌که‌در هفته گذشته روی‌داد نمایشگر سرنوشتی است که درانتظار اسپانیا است .

احزاب سیاسی مخفی که درژوئیه ۱۹۷٤ درنخستین بیماری فرانکو غافلگیر شدند این بار برای فعالیت آماده‌هستند.

ازسوی دیگر درصحنه سیاست طرفداران تند رو رژیم بدقت جریان انتقال قدرت ازفرانکو به‌پرنس خوان را تعقیب میکنند . نخستین مشکلی که رهبر جوان اسپانیا با آن روبرو است مساله صحرای غربی است که‌در این روز هاتوجه سازمان ملل متحدو محافل سیاسی جهان رابخود جلب کرده است .

خوان‌کارلوس درسومین روززمامداری خود ناگهان‌به «العیون» پایتخت‌صحرای غربی رفت وتصمیم راسخ دولت‌اسپانیا را بدفاع ازتمامیت ارضی این سرزمین اعلام داشت . درحالیکه سلطان‌حسن دوم راه‌پیمائی سبز را به این منطقه آغاز کرد . پرنس خوان میتواند در ماجرای صحرای غربی مهارت‌سیاسی خود را کاملا آشکار کند . ولی‌بطوریکه گفتیم اسپانیا با مسائل‌و مشکلات‌دیگری نیز روبرو است که نمیتواند از نظر پادشاه آینده این کشور پنهان بماند.

باحتمال زیاد «خوان‌کارلوس» اول پادشاه اسپانیا چند ماهی کارلوس اریاس ، نخست وزیرکشور را برسرکار نگه خواهد داشت وپس از آن یک نخست وزیر دیگر انتخاب خواهد کرد . کارلوس باید درترکیب دولت آینده اسپانیا حفظ موازنه سیاسی را کاملا درنظرگیرد . این نخستین‌تصمیم سیاسی مهم پادشاه اسپانیا خواهدبود.

...وسایگون سقوط کرد ۲۹

نوشته : پل دریفوس
ترجمه : حسین مهری

زندگی ۱۰ هزار فرانسوی سایگون در گرو بود

ماقدامی راکه فرانسه دراینجا انجام داده بودحتی پیش‌از آنکه برخی ازمطلعان به اجمال ما رااز‌آن‌آگاه سازند حدس‌زده بودیم . آنها گفته بودند که ده هزار فرانسوی مقیم سایگون برجا خواهندماند جز این چه‌کاری میتوانستند کرد ؟ فرانسه امکان مادی تخلیه آنها را نداشت ، در این نزدیکی ، نه‌ناوگان هفتم داشت ، نه خیل هلیکوپتر .«ژیسکار» قلبا معتقدبود که دو حریف را ازکشاندن جنگ به‌شهر باز خواهد داشت . این تصمیم که همه‌جا بابوقو کرنا اعلام شده بود به خیال اوبه اوحق وخاصه، امکان میداد نزد هر سه طرف «هانوی» ، «حکومت موقت انقلابی» ، ویتنام جنوبی‌که نمایندگان سیاسی‌شان را به‌نحوی در پاریس زیر دست خود داشت، وساطت کند اندیشه مانوور او ساده بود اوبه هردو حریف فشار میاورد که گفت‌وگو کنند.

و «ژان‌ماری مریون» که چون سفیر ضربتی نگریسته میشود در محل پیام آور «الیزه»نزدمقامهای ویتنامی جنوبی خواهد بود سرانجام بدینسان با درگرو گذاشتن زندگی ده هزار فرانسوی ـ که یك پنجم اروپائیان مقیم ویتنام جنوبی را تشکیل می دهند از پدید آمدن استالینگراد جدیدی پیشگیری خواهدشد. ..

اما این استدلال نزدیك بود به‌علت لجاجت حریفان وکندی آهنك گفت‌وگودر آسیا، نادرست ازکار درآید چندساعت تاخیر بس بودکه شرط فرانسه به مصیبت انجامد.

این‌که ازاین خطر جسته‌ایم چیزی‌ست که امروز درمی‌یابیم.

یك سروان توپخانه ویتنامی شمالی به من‌گفت :«مادستور داشتیم اگرسایگون بدون قیدو شرط‌تسلیم نشود بمباران آنرا چهارشنبه سی‌ام آوریل شروع کنیم ما این پایتخت رابه سی بخش تقسیم کرده بودیم درهریك ازاین بخش‌ها بایست صد راکت میریختیم ما منظما وبه قاعده بخش به بخش پیشرفت میکردیم و باور کنید بزودی می‌فهمیدند که ...»

جنك ، عجب بلاهتی...

اندك نیازی نیست که افسر ویتنامی شمالی دراین باب بیش‌از این چیزی‌بگوید. بامداد امروز ، از بیمارستان «گرال »دیدن کردم .درآنجا ،زخمیان‌رادیدم که‌تعدادشان چندان بودکه‌در برخی از بخش‌ها، هردوتن از آنها رابرتختی‌دراز‌کرده بودندوبرخی‌شان راروی زمین بر تخت روان‌هایی خوابانده بودند.یکی ازپزشکان ما- بیمارستان ، فرانسوی‌ست ـ مرابا خودبه بخش توان - بخشی برد. دهشتناك بود. بچه‌هایی دست‌و پابریده ، زنی که‌تمام تنش سوخته بودو پوستش مانند فلس‌های قهوه‌یی رنك می ریخت، سرباز نوجوان نابینایی که‌کبدش ازخرده‌پاش‌های خمپاره‌ها سوراخ شده‌بود، سرباز دیگری که‌گلوله‌یی در پشت‌گردنش فرو رفته بودو هنوز نفس می‌کشید ، سربازی که خرده‌پاش گلوله توپ به آلت رجولیت‌اش اصابت کرده بود ...

دراتاق ویژه ویت‌کنگها، سربازی۱۸ ساله‌که پای چپش را بریده بودند چون به نزدیکش رسیدم دستم راگرفت آنرا فشرد وآنرا لواخت مانند بچه‌یی که‌مادرش را میخواهد. در تخت مجاور یك مبلغ سیاسی ، از درد به‌خودمی‌پیچید وآهسته مینالید . از نوار پیچ‌بزرگی که دورسرش راگرفته بود خون‌روان‌بود. بالاتنه و دودست ودوپایش زخمی بزرك بیش نبود.

بیهوشی دهنده‌توان بخشی بمن‌گفت:

ـ‌پیروزژنرال «فان وان‌تو» را که فرمانده لشکر «بان مه‌تو» بود پیش ما آوردند او سعی کرده بود بابلعیدن یك لوله «نیواکین» خودکشی کند. او را از آن‌حالت خارج کردیم و زیر دستگاه اکسیژن بردیم من برای عمل های‌جراحی فوری به‌بقیه اکسیژن محفظه احتیاج مبرم داشتم اکسیژن ژنرال را قطع کردم ... او مرد ...

و افزود:

ـشاید اینطور بهتر باشد.

شیرین‌ترین پیروزی برای ارامنه

هما، ورؤیای نایب‌قهرمانی

روز بیست‌وپنجم روز کم‌گلی بود ، خیلی‌هم کم‌گل . در هفت دیدار این روز فقط ۷ مرتبه تور دروازه‌ها تکان خورد ، یعنی‌برای هردیدار یک گل ، تیمهای پیروز که بایک گل‌دوامتیاز گرفتند ملوان سپاهان و آرارات بودند . ازاین سه آراراتی‌ها خوشحال‌تر ازبقیه بودند . اینان که هنوزهم درلیه‌ی پرتگاه قراردارند ، راه‌آهن،رقیب خود را به عقب زدندوخودحداقل تامدتی جای امن پیدا کردند . آرارات که حالا دو امتیاز از راه‌آهن بیشتر دارد ، بایک‌بازی کمتر ، خنده برلب روزبیست‌وپنجم را پشت‌سر می‌گذارد ، اماآرارات در طول این هفته واواسط هفته دیگر دوبار باهما روبرو میشود. یکی‌ازاین دو دیدار بازی عقب افتاده‌ایست که از نیم فصل اول باقی مانده است. همین ، راه‌آهن را که دستش کوتاه است و در مقابل خود ملوان رادارد ، کمی خندمرو میسازد .

تیره روزهای هفته‌بی‌که‌گذشت تراکتورسازی و راه‌آهن بودند . اگر برای تیم تهرانی هنوزهم « کورسو» امیدی باقی مانده است که آرارات را حریفان بعدی‌اش ازپادرآورند ، برای تراکتورسازان که در اصفهان بایک گل، بازهم پرونده‌ی باختهایشان کلفت‌ترشد، امیدی باقی نمانده است . تیم تبریزی که دارد از این‌در ازجام بیرون میرود ، بچشم خود می‌بیند که همشهری (ماشین‌سازی) از دردیگر بجام می آید ، (ماشین سازان که در فینال دسته دوم جام تخت جمشید ، درشهر خودآرشام را بزانو درآورده بودند ، در کرمان مساوی را برای ورودخود به‌جام کافی دیدند).

دراصفهان تراکتورسازی‌خیلی تلاش کرد که کمبود شش هفت بازیکن خویش را بیاد نیاورد . حتی بازی ضعیف سپاهان‌هم میتوانست تراکتورسازان را از غم نبودن آنها فارغ‌کند،اما گل‌علیرضا رحیمی مهاجم خوب سپاهانی ، دوش آب سردی بود که روی‌سر تیم تبریزی بازشد رنجی که تیم تبریزی میبرد اینست که هنوزهم وقتی بزمین میرود دارای خصوصیاتی است که از یک تیم خوب انتظار میرود . اما برای تنها فانوس قرمز تب شهرستانی، بیم از سقوط ، بدترین‌ضربه‌ایست که آنها رابه چاه سقوط‌می‌اندازد تراکتورسازان حالا با ۱۵ امتیاز که دارند ، از نزدیک‌ترین شهرستانی بخود (نیرو و برق شیراز) ۶ امتیاز کمتر ذخیره کرده‌اند واین فاصله‌ایست هولناک که برای بیرون راندن تراکتور ـ سازان از جام کافی است .

دومین مساوی پیشاهنگ

برای راه‌آهن ، گرچه‌هنوزهم امیدباقی است ، اما روزهای‌سخت نمیگذارد که از غصه شکست در برابر آرارات بدرآید . راه‌آهنی‌ها وقتی این ناتوانی را بیشتر حس میکنند که گلزاون عنبرچیان ، مهاجم آراراتی را ۶۲ دقیقه تمام نتوانستند جیران کنند ، آنوقت در روزهای آتی ، باملوان پاس ، دارایی و تاج چه میکنند ؟ شاید دراین‌میان تنها دیدار شادکننده باتراکتورسازی باشد که یکروز پیش از پایان فصل درتهران‌انجام میشود واین ، اگر تبریزیها را پروبال ریخته‌هم بمقابل راه‌آهن فرستاده باشد ، باز ممکن است نوشدارو پس از مرگ ، برای راه‌آهن باشد . و تیمی که‌بادو ورزشگاه اختصاصی ، محکوم به سقوط شود . چه‌دردناک است !

از انتهای جدول ، جایی که آرارات خود را از راه‌آهن جدا کرد، نگاه‌برمیداریم و به‌پیش‌آهنگ میگریم که دو روز است هیچ‌گل نزده و دراین هفته دومین مساوی را درمقابل تیم خراسانی حادثه ساز روز بیست و چهارم صاحب شد .

پرسپولیس که یک نیمه را با احتیاط ، شایدهم ترس از آسیب‌دیدگی به حریف مشهدی سپرده بود ، میدید که ابومسلم ، غیراز خشونت و قلدری چیزهای دیگری هم دارد . یکه‌سیخ‌نیا ، که حالا رهبر خط دفاع ، آرام‌ـ کنندهیی خوب و صاحب تکنیکی ارزنده‌تر از پیش شده است . یک مهاجم تیزچنگ و شوت‌زن بنام ابراهیم‌زاده که هرلحظه خطرناک مینماید ودوهافبک خوش تکنیک که اگر خوب بدوند قادر بحفظ توپ و تغذیه‌ی مهاجمان‌خویش‌اند واگر به اینها آن‌قلدری و خشونت راهم بیفزائیم می بینیم که مربی رومانی دراین مدت کم بی‌تاثیر در بازی خوب این تیم نبوده است .

گفتیم که پرسپولیس‌نیمه‌نخست را خوبه حریف دادوابومسلمی‌ها این راخوب حفظ کردند و حتی برتری خود را تادقایقی ازاوائل وقت دوم هم ادامه دادند ودر این اوقات ، مستحق پیروزی‌هم بودند ، اما پرسپولیس اواخر بازی را بدست گرفت وحریف را کاملا در خانه‌ی خودش محصور کردوسزاوار پیروزی در این لحظات هم بود ، اما درمقابل دفاع خشن وبازیکنی که نقش کاپیتنی را خیلی‌خوب ادا کرد ، کاری از پیش نبرد و تن به مساوی داد .

پرسپولیس بجز یک امتیازی که از دست داد ، دو مدافع خویش را هم در هفته‌ای که می‌آید نمیتواند در خدمت تیم داشته باشد ، آشتیانی که در این روز اخطار گرفت ، دو اخطاره شدو اللوردی که با بینی شکسته از یک برخورد با مهاجمان ابومسلم ، بزحمت بازی را دنبال کرد ، نمیتواند به اهواز برود ، برای اهوازی ها که در تهران ، یک امتیاز از تیم تاج گرفتند ، نبودن اللوردی ، آشتیانی ومودت، که هنوز هم‌غایب‌است ،چهره‌ی آنها را از همیشه شادترنشان میدهد . پیش‌آهنگ اگر بتواند از میدان تیم اهوازی سالم بدر آید ، کار بزرگی کرده است . این را هم بدانیم که در دیدار رفت ، که نیرو میهمان پرسپولیس بود ، گل فتاحی مشکل‌گشا شد و این را هم اضافه کنیم که اهوازیها‌همیشه مقابل سرخپوشهای پایتخت سرسختی نشان داده‌اند .

داور سیلی خورد

برای هفته‌ای که گذشت بازهم جای تاسف باقی ماند . برای فوتبال و ما و برای روزهایی که در پیش است این اتفاقات که پیش می‌آید نگران کننده است و باید اقدامی هرچه سریعتر و قاطع‌تر داشت . خبر از شمال می‌آید . از آنجا که دوتیم بندرنشین ، که هردو داعیه‌ای بهترین تیم شهرستانی را در جام دارند ، باهم روبرو شدند ، ملوانان به لطف امتیاز خانگی ، گل پیروزی خود را ۵ دقیقه بپایان زدند و این‌برای جنوبیها خیلی ناگوار بود ،اما دق دلی خود را سر داور درآوردند که گویا دو دقیقه زودتر بازی را تمام کرده بود. از قضا داور سیلی خورده ، برادر همان داوری است که در مشهد سیلی خورد، ناظرو نماینده‌ی فدراسیون هم، همان کسی است که در مشهد بود. درست کپیه‌ی‌جدیدی ازحوادث هفته‌پیش، دروازمان‌ذخیره‌ی تیم آبادانی‌به رضا حیدری‌سیلی زد و لابدباتنبیهاتی که‌درباره‌ی باغوردانی‌رفت ، رعدپور فعلیه، آگاهانه دست بسوی داوردراز کرد. این جای تاسف دارد . حتی از آن تکراری که در زیر هر ماده‌ی بخشنامه‌ی صادره‌از طرف فدراسیون برای‌مجازاتها نوشته شده گناه را شدیدتر میکند . از کمیته‌ی قضایی میپرسیم . بازهم باید منتظر نشست تا آقای رعدپورفعلیه ، یا یک بازیکن خشمگین دیگر، صورت داور را برای باردوم نوازش دهد تا دو سال از مسابقات محروم شود ؟

بهرحال ، ملوانان پس ازدو شکست قبلی هفته‌های اخیر ، روی پیروزی را در شهر خود دیدند و توانستند بحکم‌تفاضل گل بهتر ، جای‌دارایی رابگیرند و بمکان پنجم بیایند . نفتی‌ها با این شکست ، بی‌آنکه ازجای تکان خورده باشند یک‌همسایه و همخانه‌ی جدید پیداکردند ، اینها از تهران‌اند که درمقابل پاس یک گل زدند و یک گل خوردند و یک امتیاز گرفتند و با این امتیاز خود رابخانه تیم جنوبی رساندند .

پاس تعقیب میکند

بانک ملی که پاس‌رابه‌مساوی راضی کرد،دیگر هراسی از سقوط ندارد وبا همین‌آرامش است که پاس را با همه‌ی‌قدرتی که دارد ، فراوان آزار داد . این میرساند که پاسی‌ها هنوز هم بدرستی خود رانیافته‌اند . با این وجود، مساوی تاج و هما ، تیم پاس را تنهادرتعقیب پیش‌آهنگ باقی نهاد. گرچه‌هما با دو دیدار کمتر و یک‌امتیاز فاصله پشت‌سر پاس قدم می‌نهد و این هراسناکترین سایه‌برای پاس است که بعید نیست،فردا، دیدار هما ـ ذوب‌آهن ، این بخت را از پاس بگیرد .

هما که در طول سه دقیقه پیروزی در دیدار باقیمانده با برق شیراز را با مساوی‌عوض کرد، فردا با ذوب‌آهن روبرو میشود ، دیدار برای هما،یک دیدار خانگی است و شانس هما را بالا میبرد تا مکان دائمی پاس را از او بازبگیرد.

تاج هم روز بدی را گذرانید. هنوز از غم حادثه‌ی مشهد بدر نیامده بود که اهواز را مقابل خود دید ، اهوازیها در تهران بدنبال پیروزی میدویدند و از تاج که این روزها بکلی‌روحیه را باخته است ، دو امتیاز میخواستند . فرصتهایی که شیرو، داشت‌وگلی که‌شهبازی در دقیقه «۶۱» زد آنها را به خواست خود رسانیده بود ، اما یک ضربه‌ی آزادمژدهی ، تاج را از شکست دیگری رهانید .

حالا تاج با ۲۹ امتیاز ، دو رقیب تازه هم در کنار دارد ، دارایی و ملوان را که هردو ۲۸ امتیاز دارند ، بعید نیست که یک اشتباه دیگر تاج، دو رقیب را به پیش بیندازد .

برای تاج مسئله اینست که گرفتاریهای فراوان‌دارد. معلوم نیست عادلخانی که آماده بنظر میرسد ، با آنهمه ناهو آوازه چرا جزو ذخیره‌ها هم نبود ؟ و یا اسکندریان که سرباز است و اجازه ندارد که بازی کند ، یا مظلومی که تنبلی از او دست‌بردار نیست و جباری که کم‌کم کنار گذارده میشود ، باضافه‌ی‌محروم‌شدگان حادثه‌ی مشهد . با همه‌ی اینها تاج را، اگر روحیه‌ی خوبی باشد ، هنوز هم رسیدن به مکان دوم دور از دسترس نیست .

در هفته‌ای که می‌آید پاس به آبادان میرود و پرسپولیس به اهواز و این هردو دیداربرای تاج و هما خبرهایی داغ‌دارد . ابومسلم هم به اصفهان‌میرود. در آنجا باید دید که ابومسلم بازهم حادثه‌می‌آفریند؟ ، ملوان بتهران‌می‌آیدتابا نگونبخت‌ترین تیم تهرانی ، راه‌آهن روبرو شود و اما تیرمروزترین شهرستانی که با سقوط یک نوک سوزن فاصله دارد ، در شهر خود با برق شیرازجنگ دارد، با تیمی که ملوان و هما از دستش به عذاب آمدند و رویهم سه امتیاز به شیرازیها دادند .

پاس و بانک ملی امتیازها را تقسیم کردند ، دینورزاده مدافع‌جوان پاس با بتوپ ازکنارعنائی میگذرد، کازرانی و جواهری شاهد این پیکار هستند .

نتیجه بازیها

آرارات ۱ ـ راه‌آهن صفر

جمعه ۶ آبان ۱۳۵۴ ، ورزشگاه امجدیه (جام سوم تخت‌جمشید ، بازیهای برگشت) . آرارات ۱ (زاون عنبرچیان دقیقه ۲۸) ـ راه‌آهن صفر ، نتیجه بازی رفت بدون گل مساوی . داوری خیلی خوب جعفر نامدار ، کمک داوران رضا صاحب‌جمعی و هادی دزفولی ، هوا سرد، تماشاگر حدود ۱۲ هزار نفر

ارزش بازی ★★★

سپاهان ۱ ـ تراکتورسازی صفر

جمعه ۱۶ آبان ورزشگاه باغ‌همایون اصفهان ، (دیدارهای برگشت جام تخت جمشید) سپاهان ۱ (دقیقه ۳۰ علیرضا رحیمی) تراکتورسازی صفر (نتیجه دیدار رفت ۱ـ۱) داوری خوب منوچهر نظری با کمک‌رحمانیان و شریف‌زاده ، هوا سرد ، زمین ناهموار تماشاگر بیش از ۵ هزار تن .

ارزش‌بازی★★

پاس ۱ ـ بانک ملی ۱

پنجشنبه ۱۵ آبان ، ورزشگاه امجدیه (جام سوم تخت جمشید ـ بازیهای برگشت) . پاس ۱ (محمود حقیقیان دقیقه ۸) ـ بانک ملی ۱ (ایرج امیدوار دقیقه۸)، نتیجه بازی رفت ۱ـ۲ بسود پاس ، داوری خوب داود حیدری ، کمک داوران زاهدی و بهمن بهلولی،تماشاگر حدود ۱۵ هزار نفر . هوا نسبتا سرد ، زمین بدون‌چمن.

ارزش بازی ★★★

پرسپولیس‌صفر ـ ابومسلم صفر

امجدیه ـ پنجشنبه ۱۵ آبانماه ۱۳۵۴ (جام تخت جمشید سوم ـ دیدار برگشت) پرسپولیس صفرـابومسلم صفر ، دیدار رفت (۰ـ۱) بسود پرسپولیس ، داوری نامتعادل محمدصالحی ـ کمک‌داوران : رضاصاحب‌جمعی و هادی دزفولی ، هوا کمی سرد ، زمین بدون چمن و رنگ پریده . تماشاگر حدود ۲۲ هزار تن .

ارزش بازی ★★★

برق صفر ـ دارائی صفر

جمعه ۱۶ آبان ۱۳۵۴ ـ استادیوم تاجگذاری‌شیراز (فوتبال جام سوم تخت جمشید ـ بازیهای برگشت) . برق شیراز صفر ـ دارائی صفر ، داوری خوب ارشد برازنده . کمک داوران : نعمت‌الله چوپ . ایرج ثباتی . زمین خوب . هوا خوب . تماشاگر ۲۰۰۰۰ تن . درآمد بازی ۴۱۰۰۰۰ ریال . نتیجه دیدار رفت صفر ـ صفر

ارزش بازی ★★★

تاج ۱ ـ نیرو ۱

امجدیه ـ جمعه ۱۶ آبانماه ۱۳۵۴ (جام‌تخت‌جمشید سوم ـ دیدار برگشت) تاج ۱ (مسعود مژدهی ، دقیقه۷۹) نیرو ۱ (حمید شهبازی ، دقیقه ۶۱) ـ نتیجه دیدار رفت (۱ـ۱) . داوری بسیار خوب عباس مقدس‌زاده ـ کمک داوران : اکبر حق‌بین و صدرالاشراف ، هوا سرد . زمین بدون چمن و رنگ پریده ، تماشاگر حدود ۱۵ هزار تن .

ارزش بازی ★★★

ملوان ۱ ـ صنعت‌نفت صفر

جمعه ۱۶ آبان ماه ، ورزشگاه محمد رضا شاه بندرپهلوی (جام سوم تخت جمشید ـ بازیهای برگشت). ملوان ۱ (نصرت ایراندوست در دقیقه ۸۵) ـ صنعت‌نفت صفر، نتیجه دیداررفت ۱ـ۱ مساوی، داوری متوسط رضا حیدری ، کمک داوران عظیمی و حدت و رضا غیاثی ، تماشاگر در حدود ۶ هزار نفر ، درآمد ۳۳۸۵۰ تومان . هوا ابری ، زمین لغزنده . بازیکن اخطار گرفته جمشید بشاگردی از صنعت نفت .

ارزش بازی ★★★

دانشگاه تهران
دانشکده پزشکی پهلوی

دانشکده پزشکی پهلوی دانشگاه تهران شروع چهارمین دوره تربیت پرستار کلیه مصنوعی خودرا در اول دیماه۱۳۵۴ باطلاع میرساند.

فارغ‌التحصیلان آموزشگاه های پرستاری که مایل به گذراندن دوره مزبور هستند میتوانند برای ثبت نام وآگاهی بیشتر به بخش دیالیز این دانشکده واقع در انتهای بلوار الیزابت تهران مراجعه نمایند.

م‌الف ۵۸۰۲

مرکز آموزش کامپیوتر
COMPUTER Training Centre

ازطریق آزمایش و مصاحبه برای دوره‌های
اصول مقدماتی کامپیوتر
پانچ ـ اصول برنامه‌نویسی
کوبل ـ فورترن ـ پی. ال. وان
و تجزیه و تحلیل سیستمها
دانشجو می‌پذیرد .

خیابان پهلوی ـ بالاتر از تخت جمشید
خیابان همام ـ شماره ۷۷ تلفن ۴۵۳۰۲

چه نشستی ؟
شاید این برنده خوشبخت
بلیط‌های بخت‌آزمائی مخصوص آبان
تو هستی
قرعه‌کشی ۴ روز دیگر

صاحبان صنایع و بازرگانان کشور
الاخبار
تنها مجله عربی زبان ایران
از گروه نشریات موسسه اطلاعات
با داشتن نمایندگی در ۱۲ کشور عربی،
روزهای شنبه منتشر میشود

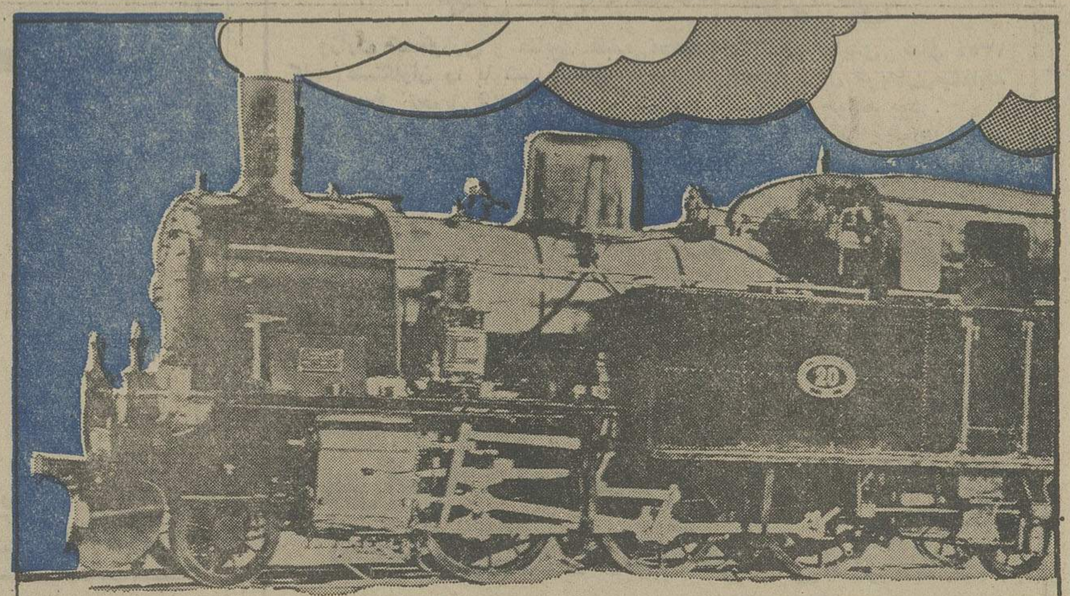

Atlas Copco

اطلس کوپکو باراه‌آهن به ایران آمد

ایجاد راه‌آهن سرتاسری یکی از اولین گامهائی بوده که ایران درراه صنعتی‌شدن‌برداشت اما همراه باراه‌آهن پدیده دیگری‌نیز واردکشور شد که ظرف ۵۰ سال گذشته یکی از عوامل مؤثر رشد صنایع در ایران بوده است.

اطلس کوپکو اززمانیکه اولین ماشین‌آلات هوای فشرده را دراختیار راه‌آهن دولتی ایران قرارداد تاکنون با پیشرفته‌ترین تکنولوژی مربوط به وسائل و دستگاههای هوای فشرده نقش حساس وسازنده‌ای در صنایع مترقی ایران داشته است.

اطلس کوپکو ایران ا. ب
خیابان آیزنهاور شماره ۳۶۸
تهران ایران
تلفن ۱۹ـ۹۳۷۷۱۰

اطلس کوپکو ایران ا. ب
خیابان جی مقابل خیابان پروین شماره ۲۵۱
اصفهان ایران
تلفن ۲۲۵۷۱

اطلس کوپکو نبض صنایع سنگین جهان

اکنون...
همه‌از تویوتا با اطمینان استقبال میکنند
چون به توصیه آنانکه در ایران تویوتا دارند هر روز تعدادی قابل ملاحظه بطرفداران تویوتا افزوده میشود

تویوتا سلیکا
دو درب (اسپرت)
چهارسیلندر
گیربکس شش دنده
یا کولرگازی

تویوتا کارینا
چهار درب چهارسیلندر
یا کولرگازی

تویوتا کراون
چهار درب شش سیلندر
یا کولرگازی
اشرافی‌ترین اتومبیل ژاپن
با تجهیزات کاملا مدرن

تویوتا کرونا
چهار درب ـ چهارسیلندر
یا کولرگازی

نماینده انحصاری
شرکت ایرتویا
اداره مرکزی ، نمایشگاه ، تعمیرگاه وفروشگاه لوازم یدکی
خیابان بهارجنوبی ساختمان تویوتا ـ تلفن ۵ـ۶۷۰۸۹

نمایشگاه تویوتا تهران : خیابان عباس آباد چهارراه‌فرح تلفن ۶۳ـ۸۴۴۰۶۳ـ۵۸۳۵۹ نمایشگاه اتومبیل تکرو ـ خیابان تخت طاووس بین چهارراه نادرشاه و شاه‌عباس تلفنهای ۹ـ۸۳۲۴۵۶ ـ ۸۳۲۳۴۹

TOYOTA

حکم تاریخ درباره لبنان

نوشته :
استاد محیط طباطبائی

باکمال مسرت ، خبر قبول متارکه جنگ از طرف عوامل زدوخورد چپ و راست بیروت ،در روزنامه های تهران انتشار یافت و علاقمندان‌را به امکان دوام آتش‌بس و حصول توافق کلی و استقرار صلح میان مسلمانان و عیسویان لبنان امیدوار ساخت .

من‌هم مانند هرانسان دیگری از شنیدن و خواندن این خبر خشنود شدم .

لبنان در میان‌کشور های‌حوزه شرقی مدیترانه، ازموقعیت‌ممتازی هواره برخوردار بودو از حیث پیشرفت فرهنگ‌و تمدن ، چشم و چراغ منطقه بوده‌است.

نسبت افراد باسواد در این کشور، از غالب کشورهای ساحلی مدیترانه بیشتر است .

درآمد سرانه افراد بعد ازچند امارت نفتخیز خلیج فارس ، ازهمه کشورهای منطقه‌عربی،رقم بالاتری رانشان میدهد.

وجود چهاردانشگاه ملی وغربی و فرانسوی وامریکائی در شهر بیروت، برای جمعیتی حدود نیمی از جمعیت تهران و منطقه آزاد دادو ستد خارجی در کناردریاو خدمات سیاحتی وسیع‌و منظم و بازار دادوستدومبادله‌اسعارخارجی، به پایتخت لبنان وضع شهری را میدهد که از تناسب پایتختی کشوری کوچک با جمعیتی اندك خیلی فراترا میگرد.

بنابراین ، حوادث ناشی از زدوخورد دسته‌های مذهبی‌وسیاسی مختلف برای‌چنین کشوری،مصیبت بار اتفاق‌افتاده و مسلم است با استقرارصلح و آرامش شاید در مدت نسبتاکوتاهی بر زخمهای حاصل ازاین‌برخورد های‌مسلحانه که بر پیکر اقتصادو سیاست و جامعه لبنان مرهمی نهاده شده و در پی‌آن ، بار دیگر مردم در کنار هم به‌صلح‌و سلامت دنبال کار تجارتی خودبروند.

آری ، این آرزوی همه مرم نیکخواهو صلحدوست و طرفدار خیرو سعادت اجتماعات بشری می باشد. ولی هنوز به تحقق چنین امری چندان خوشبین نمیتوان‌بود، زیرا باآتش‌بس‌میتوان سنگرهای خیابانی رابرچید ، دسته های متخاصم را ازمواضع مستحکم شهروحومه به عقب راند، پست‌های مراقبت مرکب از ژاندارم وسربازان در نقاط حساس‌و مراکز تجارتی شهر برقرار ساخت ولی آنچه انجام آن به‌این آسانی وزودی میسر نخواهدبود ، همانا زدودن کینه‌های نوخاسته از دلهاست که از هر سو با لکه‌های خون بی‌گناهان آغشته وآلوده شده است.

بیش‌از دو هزار نفر شاید در این بیست روز کشته شده‌اند که هنوز شماره قطعی آنها را نمی توان به‌دست آورد. اینها ونظائر اینها، خاطره ناگوار این حوادث وایام آن را همواره در دلهازنده و زننده باقی میدارد وبقای‌سلسله جنبان واقعی‌اختلاف که تبعیض در حقوق سیاسی و مضایقه در برخورداری اقتصادی اکثریت مسلمان لبنان باشد، نمیگذارد این سابقه خونین قضیه ، از خاطره شیعیان و سنیان و درزیان که مورد هجوم وتعرض قرار گرفته بودند ازخاطرها محوشود .

ناکامی طرف مخالف ازتحمیل یك‌راه‌حل نظامی قاطع‌و جبری بر مشکلات سیاسی و اقتصادی کشور وشکستی که در ضمن عمل‌نصیب شده، ازطرف دیگر مارونیها راکه از سال ۱۸۶۰ میلادی بدین طرف در نتیجه تعقیب سیاست ورموز دوجانبه‌ای ، موفق به برخورداری زایدبر حق خود از اوضاع لبنان شده بودند، اینك مانند مار زخم خورده دراندیشه غافلگیری طرف کشمکش برای تلافی نکه میدارد.

لبنان در تاریخ سه هزارساله خود خاطره‌ای شورانگیز از اتحاد و فداکاری و شرکت دسته جمعی از مردم شمالو جنوب کشور و مشرق‌و ساحل دریا برای ایجاد یك وضع ثابت و مستمر سیاسی و اجتماعی پایدار و مورد قبول و علاقه اکثریت سکنه شهر ها ندارد، در میان رجال معروف‌قدیم تاریخ لبنان ، به ندرت می توان کسی رایافت که بتوان کارهای او راسرمشق و نمونه مجاهدی‌وطن پرست در راه ایجاد وحدت ملی قرار داد.

لبنان در عصر فینیقیها که‌دوره طلائی تاریخ‌آن سرزمین محسوب میشود وعلی‌الظاهر همگی از یك جهت جغرافیائی و یك اصل‌نژادی برخاسته بودند،همواره ازسیاست پراکنده و از هم گسسته‌ای ، حتی در امور بزرك اقتصادی و ارتباطی و استعماری پیروی می کردند.

فاصله میان صیدا وصور ،از یك تیر رس گلوله توپ دورزن بیشتر نیست ولی دوری سیاست خارجی و اقتصادی حکومت های باستانی مستقر در این دو شهر ، از فاصله سیاسی هیتیهای‌شمال « اسکندرونه » با کنعانیها و فلسطینیها و موابیهای جنوبی ، بیشتر بوده است.

وقتی صلیبیان از اروپا آمدند وبراین سرزمین چیره شدند و مسلمانان را در طرابلس وبیروت و صور وصیدا و عکا از پیش رو برداشتند و بیت‌المقدس را بعد از یك قتل عام، تصرف کردند ، نتوانستند در این منطقه اداره و حکومت واحدی برقرارسازند و درهرگوشه‌ای ازاین سر زمین ، شاهی و دوکی و کنتی به استقلال ، فرمان میراند .

باکمال تاسف آمیخته به تعجب ، در تاریخ ، هر وقت لبنان و سوریه و فلسطین‌زیر حکم مملکت مقتدر خارجی به سرمیبرده ، از ارتباط‌و اتصال و اتخاذ جغرافیائی و اداره درمیان‌اجزای پراکنده‌برخوردار بوده است !

دردوره غلبه فراعنه مصر سلاطین آشور ، کلده ، هخامنشیان ، سلوکید ها ، رومیان ، خلفای عرب ، ترکان سلجوقی ، کردان ایوبی ، ممالیک مصر و ترکان عثمانی، این سر زمین از آرامش و مرکزیت‌و ارتباط‌داخلی‌نصیبی میبرده است ولی در عهد فنیقها ، خلافت فاطمی مصر ، صلیبیهای اروپا وبعداز جنگ جهانی دوم ، همواره از حکم تاریخی دایر به تجزیه و تفرقه و از هم کسیختگی اطاعت کرده است !

انگلیس و فرانسه پس از کوتاه‌کردن‌دست‌ترکهای‌عثمانی، با استفاده از حکم تاریخی قدیمی چنان شالوده اداری از هم گسسته‌ای برای سوریه و لبنان و فلسطین ریختند که در آن میانه ، تنها فلسطین تحت الحمایه‌انگلیس،بزرگترین‌واحد جغرافیائی منطقه محسوب میشد و قدرتی باقی نماند که روزی در این منطقه بتواند محل جریان مهاجرت وسکوت یهودیان روسی و آلمانی و بالکانی در اراضی عرب‌نشین فلسطین بگردد همانطور که امارت شرق اردن با بقیه السیف ، خاندان هاشمی که از حجاز رانده شده بودند در آنسوی اردن ، نواحی غربی رودخانه را از بیم تجاوز اعراب‌صحرانشین‌به مستعمرات نوبنیاد یهودی‌نشین محفوظ میداشت .

از طرف شمال هم ، لبنان تحت‌الحمایه‌فرانسه ، دیواری هفت جوش از عناصر متضاد مارونی و ارتدکس ارمنی و کاتولیك و شعبه ودرزی و سنی و علوی برپا کرده بود، دیواری‌که‌به هیچ فردمسلمانی مجال عبور از مرز ورود به دشت جلیله در فلسطین برای کمک‌به مسلمانان‌مظلوم‌و محکوم شهر های ناصره و صفده را نمیداد .

اکنون که در اثر تحمیل استقلال سیاسی بر لبنان و به حکم قضا و قدر بریده شدن دست حمایت‌فرانسه‌برای مردم لبنان‌که از حیث‌فرهنگ وتمدن شایستگی تشکیل یک حکومت دمکراسی را پیدا کرده‌اند ، همان حکم تفرقه انگیز تاریخی پیرجمیل را بر می‌انگیزد تا برای حفظ اندوخته‌های‌دوره استعمارفرانسه در دست‌اقلیت مارونی حاکم ، بام مهمانخانه های‌کوه پیکر بیروت راسنگر حمله و تیراندازی به سوی مسلمانان تساوی طلب و کم قسمت اختیار کنند !

در این صورت ، چگونه ممکن است که مردم ستمدیده‌و زحمتکش‌لبنان امروز، بتوانند گریبان خود را از دست نیرومند حکم تفرقه‌تاریخی‌ها سازند ؟ !

مردم و مسائل روز

علی اسدی

اتاق اصناف خرم آباد میخکوب است

در کار مبارزه با گرانفروشی شهر خرم آباد چند نکته مهم بشرح زیر وجود دارد :

۱ـ گوشت گاو را از کیلوئی ۱۲۰ ریال ترقی دادند و چرخ نکرده نمی‌فروشند چون انواع چربی‌و روده را با آن چرخ میکنند .

۲ـ جلوی چشم مامورین گوشت بز را به جای گوشت گوسفند کیلوئی ۱۳۰ ریال میفروشند و گوشت میش را در دکان میاویزند !

۳ـ تعدادی از قصابی های گاو و گوسفند (بز) برای عرضه کمتر گوشت و فروش به‌صورت بازارسیاه دکاکین را خودسرانه می‌بندند .

۴ـ قصابی های شهر که کشتار آنها در دست دو نفر میباشد تا ساعت ۱۰ بیشتر گوشت ندارند .

۵ـ خرابی نان همه کس را از خوردن نان‌بیزار کرده است .

۶ـ کمی مصالح ساختمانی اهالی‌رابه حال خفقان‌انداخته و هیچکس حاضر به ساختن آلونکی نیست .

۷ـ دست بردن در اتیکت ها به اوج رسیده است. مثلا ۲۰ ریال ۲۵ و ۱۱۲ ریال را ۱۴۲ ریال کرده‌اند.

۸ـ مدیر یک هتل توریستی و یک رستوران شهرداری در این شهر از نظر گرانی مشروبات و غذادست مدیران هتل های گران ترین شهر های دنیا را از پشت بسته‌اند .

نامه‌های کوتاه

سه روز دیگر .بشرکت تعاونی‌مراجعه کردم گفتند بما مربوط نیست بشرکت سانیو مراجعه کنید ، بعد از سه‌روز که به شرکت رفتم گفتند شرکت تعطیل تابستانی دارد . چاره‌ای نبود ۱۵روز صبر کردم بعد که به شرکت رفتم گفتند باید به بخشید ماازاول این مدل‌یخچال را نداشتیم ، اعتراض کردم که چرا مردم را معطل می کنید گفتند مگر شرکت راخریدید ! به شرکت تعاونی مراجعه کردم ، گفتند اشکالی ندارد حواله را باطل کردند و حواله‌یخچال آریستون شرکت‌آردل را بدستم‌دادند. باین شرکت رفتم ،خوشبختانه بعد از دو روز یخچال را آوردند اما یک اشکال بسیار کوچک داشت و آن‌این بود که کار نمی کرد . دوبار تلفن و مراجعه و خواهش‌و التماس و اصرار که بیائید یخچال را درست کنید گفتند آن یخچال از اول خراب بود وقابل تعمیر نیست از گمرک یخچال‌میگیریم بشما تحویل می‌دهیم،حالا پس ازچهار ماه راضی شدیم که پولی را که داده‌ایم حلال کنیم و آنها جنازه یخچال‌خود را ببرند ، ولی هنوز خبری نیست و از ترس اینکه مبادا بجرم ریختن‌آشغال در معابر عمومی و درگیر شدن با مامورین شهرداری تحت تعقیب قرار بگیریم حتی‌نمی‌توانیم‌آنرا دور بیندازیم. راضیه همتیان کارمند دادسرای‌تهران

چون بر سبیل‌عادت‌باید قیمت ها هر چند روز یک بار در جهت‌صعودی تغییر کند و تاکنون هم کسی بسراغ او نیامده و باز خواستی از وی‌نشده لذا چند روزی است که اتیکت‌جدیدی روی این صندلی ها چسباندو نوشته است قیمت اصلی ۲۰۰ تومان با ۲۰ درصد تخفیف ۱۶۰ تومان !! اماآنچه من دیده‌ام این رشته سر دراز داردو تا آخر سال قیمت این چند تکه چوب و مقداری تشک ابری به پنجهزارریال خواهد رسید .

یحیی مساح

عجب تعاونی ، عجب کالائی !!

در تاریخ اوایل تیر ماه بود که برای خرید یکیخچال‌به شرکت‌تعاونی دادگستری مراجعه کردم،بعداز پرداخت پیش‌قسط یک حواله برای شرکت‌سانیو الکتریک بدستم دادند .بشرکت مراجعه کردم گفتند فردا بیا ، فردا رفتم ،گفتند

رشته‌ای که سردراز دارد

مبل فروش خیابان رودکی دراین روز ها که بازار مبارزه با گرانفروشی داغ است با ماموربن نوعی مدارا در پیش گرفته تا بخیال خود از این‌طوفان جان سالم بدر برد .

تك صندلی هائی از چوب‌معمولی میسازد و دو عدد تشك ابری روی آن میگذارد و دانه‌ای به مردم می‌فروشد . تا قبل‌از اجرای قانون‌مبارزه با گرانفروشی قیمت این تك صندلی راحتی ۱۴۰ تومان بود . اما همینکه مبارزه شروع شد او روی کاغذی نوشت قیمت ۱۶۰ تومان با ده درصد تخفیف ۱۴۴ تومان. این آقا پیش‌خود حساب کرد که اگر قبل از دخالت ماموران جمله ده درصد تخفیف را روی اتیکت بنویسد از تعقیب مصون است بنابراین یکدفعه قیمت قبلی را۲۰ تومان بالا برد و سپس ۱۶ تومان از آن کاست و در نتیجه ۴ تومان همه نفع جیب به ۱۴۰ تومان قبلی افزوده و نوشت ۱۴۴ تومان .

مدرسه عالی بیمه سطحش بالاست

اگر وزارت علوم مطالعه بیشتری میکرد مسلما اداره مدرسه عالی بیمه تهران را به شرکت بیمه ایران محول نمی کرد. زیرا :

۱ـ طبق اساسنامه مصوبه مدرسه عالی بیمه تهران این مدرسه وابسته‌به دانشگاه تهران است .

۲ـ اداره مدرسه عالی بیمه‌تهران که یک موسسه آموزشی غیر انتفاعی است نباید به یک شرکت که جنبه انتفاعی دارد سپرده شود .

۳ـ در این موسسه آموزشی از استادان طراز اول کشور استفاده می شود در نتیجه سطح این مدرسه‌عالی از نظر آموزشی بالا است لذا نمی بایست اداره چنین موسسه‌ای را بیک شرکت انتفاعی سپرد .

د ـ ک

به‌ماهم توجه‌شود

اینجانب مستمری بگیر راه‌آهن‌هستم و به علت نقص عضو قادر به کاری‌هم نیستم . در سال های اخیر دریافتی همه مستمری بگیران ترمیم شد بجزراه آهن . تقاضا داریم‌در مورد ما هم‌توجه شود .

عزیزاله سلیمی

آگهی خرید گندم خوراکی

وزارت کشاورزی و منابع طبیعی محصول گندم تولیدی سال ۱۳۵۴ کلیه کشتکاران را با شرایط زیر ازقرار تنی‌ده‌هزار ریال خریداری‌مینماید.

۱ـ محل تحویل گندم مراکز خرید ادارات کشاورزی خواهد بود .
۲ـ گونی موردنیاز برای کیسه‌گیری دراختیار کشتکاران قرار خواهدگرفت.
۳ـ کیسه‌گیری و حمل گندم تامحل مراکز خرید بعهده فروشندگان‌میباشد.
۴ـ آفت و مواد خارجی مخلوط به گندم حداکثر ۵٪ جو و سایر غلات‌و ۵٪ مواد خارجی دیگر قابل قبول می باشد .

کشاورزانیکه بیش‌از ۵۰تن گندم قابل عرضه داشته باشند بشرط‌وجود جاده کامیون‌رو خرید در محل انبار آنان صورت خواهد گرفت .

میرفندرسکی
مدیرکل کشاورزی استان‌اصفهان

سازمان مدیریت صنعتی
(شعبه‌اصفهان)

برای کلاسهای حسابداری بازرگانی و بایگانی

که از تاریخ ۲۲ر۸ر۵۴ شروع خواهد گردید ثبت نام مینماید .

آدرس : اصفهان ، دانشگاه اصفهان ـ دانشکده‌علوم تربیتی سازمان مدیریت صنعتی (شعبه اصفهان)

آگهی استخدام رسمی معلم دوره راهنمائی تحصیلی دروزارت آموزش و پرورش

وزارت آموزش و پرورش طبق‌مفاد قانون‌استخدام کشوری‌و طرح‌طبقه‌بندی مشاغل معلمان کشور عده‌ای ازفارغ التحصیلان فوق‌دیپلم انستیتوتکنولوژی و دارندگان مدرك تحصیلی فوق دیپلم در رشته زبان انگلیسی را بعنوان معلم دوره راهنمائی تحصیلی برای خدمت‌در نقاط مختلف کشور ازطریق امتحان و مسابقه انتخاب و در گروه استخدامی پنج استخدام می‌کند .

داوطلبان واجد شرایط که خدمت وظیفه را انجام داده و یا دارای برك معافیت دائم می‌باشند می‌توانند همه روزه در ساعات اداری با همراه‌داشتن مدارك‌خودبرای ثبت‌نام‌وانجام تشریفات استخدامی باداره کل اموراداری وزارت آموزش و پرورش واقع‌در خیابان‌اکباتان مراجعه نمایند .

مدیرکل امور اداری وزارت آموزش و پرورش ـ قدس

آگهی استخدام

۱ـ مرکز آموزش مخابرات والکترونیک نیروی زمینی

شاهنشاهی بمنظور تامین پرسنل فنی همافر مخابرات والکترونیك

با شرایط زیرین داوطلب میپذیرد

الف ـ داشتن حداقل سن ۱۸ و حداکثر ۲۳ سال جهت افرادی که خدمت زیرپرچم را انجام‌داده‌اند تا ۲۵ سال
ب ـ متدین بودن بیکی از ادیان (اسلام ـ مسیحی ـ کلیمی ـ زرتشتی)
پ ـ دارابودن دیپلم ریاضی ، طبیعی وهنرستان در رشته های برق والکترونیك
ت ـ نداشتن سوءپیشینه
ث ـ قبولی درآزمایش ورودی
ج ـ سپردن تعهد خدمت دریکانهای نیروی‌زمینی شاهنشاهی بمدت ۱۱سال
۲ ـ دوره آموزشگاه دوسال وهنرجویان در مدت تحصیل شبانه روزی بوده وهزینه آنان بعهده ارتش می‌باشد و در حین تحصیل درسال یکم‌ماهیانه۱۰۵۰۰ و سال دوم ۱۱۷۵۰ ریال دریافت می‌نمایند هنرجویان پس ازطی‌دوره تحصیلی بدرجه همافرسومی مفتخر و اولین حقوق آنان ۳۵۵۳۰ ریال در صورتیکه در خارج از مرکزخدمت نمایند ازمزایای‌مربوطه‌بهره‌مندخواهند بود سایر مزایا بشرح زیرمی‌باشد :
الف ـ طی دوره های تکمیلی درخارج ازکشور
ب ـ دریافت پاداش سالیانه برابر دوماه حقوق‌و مزایا
ب ـ استفاده از فروشگاه ها وبیمه درمانی‌رایگان
ث ـ استفاده از مزایای پس‌انداز مسکن که‌پس‌از ۳۰ سال مبلغی معادل۲۷۶۰۰۰۰ ریال می‌باشد
ت ـ معافیت از خدمت زیر پرچم
۳ ـ داوطلبان جهت ثبت نام بادردست داشتن‌مدارك زیرین همه روزه از ساعت ۸الی ۱۲ از تاریخ ۸ر۳ به‌دفتر ثبت‌نام داوطلبان واقع در پادگان عباس آباد (هنك سپاهیان انقلاب) مراجعه نمایند .
الف ـ شناسنامه عکس دار وسه برك‌فتوکپی‌آن
ب ـ عین مدرك تحصیلی ویك‌برك فتوکپی آن
پ ـ ۶قطعه عکس ۴×۶
۴ ـ داوطلبان جهت اطلاع بیشتر می‌توانند درمرکز بشماره تلفن ۸۸۶۰۳۲ تماس گرفته و اطلاعات کاملتری کسب نمایند .

م‌الف ۱۶۰۵۶

مرکز آموزش مخابرات والکترونیك

هواپیمائی ملی ایران

قابل توجه صادر کنندگان ووارد کنندگان کالا به امارات خلیج‌فارس وبالعکس

هواپیمائی ملی ایران «هما»

با افزایش تعداد پرواز های‌خود به کشورها وامارات خلیج‌فارس وبالعکس، امکانات و تسهیلات لازم را برای حمل کالاهای بازرگانان و موسسات مختلف بصورت گسترده‌ای فراهم آورده است . موسسات و بازرگانانی که مایل‌هستند از این تسهیلات اطلاع حاصل نمایند در تهران با تلفن های ۹۱۱۵۹۳ و۹۱۱۵۶۹ تماس‌حاصل‌نمایند. تلفن های‌قسمت‌بار شعب و دفاتر «هما» درکشورها وامارات خلیج‌فارس نیز به‌این شرح آماده پاسخگوئی است :

ابوظبی : ۴۱۷۵۵ ـ بحرین:۵۳۳۱۵ ـ دوها : ۴۷۷۵
دوبی : ۲۲۶۹۸۰ ـ جده :۴۴۴۱ ـ ۲۶۵۲
کویت ۴۲۴۵۱۵ ـ مسقط۲۷۹۹

اطلاعات
نیازمندیهای مقیم خارج از کشور
آگهی می‌پذیرد
تلفن ۳۱۱۰۷۱ و ۳۱۱۰۸۱

هادی خرسندی

سطل های آشغال را خوب بگردید

خوشبختانه ما امروز به جائی رسیده‌ایم که هر ایرانی وطن پرستی ، یک راه حلی برای رفع مشکل ترافیک تهران ارائه می‌دهد ، مردم ما ،راه حل‌هاو شیوه هائی را کمبرای رهائی ازاین دردسر ، به فکرشان می‌رسد، برای روزنامه هاو مجله ها وسازمان رادیو تلویزیون می‌فرستند تا مورد استفاده قرار گیرد . متاسفانه دیروز بعداز ظهر ،دربرنامه رویداد های مهم هفته ، آقای آلبرت کوچولوئی از تلویزیون اعلام کرد که یکی از رامحل هائی راکه یک بیننده تلویزیون برای‌حل‌مشکل‌ترافیک‌فرستاده بوده ، لای‌کاغذ ماغذها و گزارش مزارش ها ، گم کرده و هرچه دنبالش‌گشته ،پیدایش نکرده .

جای تاسف است که توی این مملکت ، هروقت یک راه حل عاقلانه‌ای برای رفع یک مشکلی‌گیرمی‌آید ، زود لای کاغذماغذ هاگم می‌شود و ما مجبوریم از همان رامحل های غیر عاقلانه، استفاده کنیم . طلسم ترافیک تهران ، بدون شک باهمان نامه‌ای که آقای آلبرت کوچولوئی ، گمش‌کرده است ،شکسته می‌شد. مسلم است که هرملتی، بالاخره یک روزی ، یک راه حلی برای مشکل ترافیک خودش‌پیدامی‌کند، پس آن نامه‌ای که به کف باکفایت آقای آلبرت کوچولوئی ، مفقود شده ، همان دعای‌باطل‌السحر ترافیک تهران بوده و درآن ،همان رامحلی نوشته شده بوده که سال هاست. مادنبالش هستیم. چونکه اگر رامحل بی‌ارزشی درآن نوشته‌شده‌بود ،هیچوقت گمنمیشد وموبه‌مو هم به‌اجرا درمی‌آمد .

به نظر اصغرآقا ، ماباید بسیج عمومی اعلام کنیم ونوی تمام آشغالدانی ها را خوب بگردیم بلکه‌رامحل‌مشکل‌ترافیک تهران را پیدا کنیم . چونکه اگرمادیر بجنبیم وحلقه مفقوده ترافیک ، بدست رفتگر های شهرداری‌پایتخت بیافتد، در اسرع وقت آن را سربه نیست میکنند ، تاشهرداری پایتخت همچنان افتخار داشته باشدبا مشکل ترافیک تهران دست و پنجه نرم کند .

رفتگر های شهرداری این نکته را به خوبی می‌دانند که‌اگر به‌همین راحتی و به‌همین شلی ،رامحل ترافیک تهران پیدا شود ، شهرداری پایتخت ، دیگر نمی‌تواند آن بودجه ۱۵۰۰ میلیونی رابه‌این بهانه ازجیب مردم دربیاورد.

این اولین باری نیست که راه حل مشکل ترافیک تهران، گم می‌شود. در تمام سمینار های پرخرجی که تابحال به این منظور تشکیل شده ،دست آخر، رامحل نهائی ، ناگهان به تیرغیب گرفتار شده . پس ما باید تمام ظرف های آشغل وسطل های خاکروبه سمینار های گذشته را هم خالی کنیم وسط استادیوم امجدیه ودوش به دوش هم برای گیرآوردن رامحل‌ترافیک‌تهران،کوشش کنیم. زیرا که به‌نظر میرسد برای گمووگور کردن این راه حل های تاریخی ،دست های پنهانی درکار هستند که ازلای کاغذ های آقای کوچولوئی ، وصورت مذاکرات سمینار ها ، رامحل های منطقی رابلند می‌کنند تاخیال شهرداری بابت برطرف نشدن این بدبختی ، راحت باشد .

حالا، دراین لحظه تاریخی، اصغر آقای ماکه تاگردن توی سطل آشغل‌زیر میز بنده فرورفته، باصدائی که ازنگار از ته چاه درمی‌آید ، فریادمیزند «یافتم! یافتم!» . من به زحمت اصغرآقا را از توی سطل آشغال بیرون می‌کشم و با خوشحالی کاغذی دست من می‌دهد می‌گوید :«بنظرم‌همین باشد». من باعجله کاغذ رابازمی‌کنم، می‌بینم همان کاغذی است که خودم نیم ساعت‌پیش برای امتحان خودنویسم رویش نوشته بودم : «زکی» !

زیر آسمان کبود

از خبرنگار اطلاعات در «راور» کرمان- میمند - شیراز - مشهد - دهلران

در «راور» کرمان :

دیگر به اموات اجحاف نخواهد شد!

راور کرمان-به خاطر جلوگیری از هرگونه اجحاف احتمالی به اموات بخش «راور» در مراحل مختلف کفن و دفن- کمیسیون نظارت بر اتاق اصناف جلسه مخصوصی تشکیل داد و نرخ مردن را پس‌از شور و مشورت تعیین و تثبیت کرد .

در این جلسه که آقای بخشدار نیز شرکت داشت اول قیمت تیر آهن ،دوم نرخ مقتول و نبشی ، سوم بهای ورق آهن تعیین شد . بعد پس از مقداری بحث و تبادل نظر در پیرامون آرامش روح اموات و آسایش بازماندگان ، نرخ خدمات در گورستان اعلام شد .

گفته شد که در این جلسه یکی از اعضاء گفته است: باشد که با روشن شدن نرخ های آخرتی هر مرده شوی دستو رو نشسته‌ای به اموات زور نگوید و پول زیادی از آنها نگیرد .

درخاتمه این جلسه پس‌ازمقداری بحث و اظهارنظر اعضاء قیمت ها بطوری در نظر گرفته شدکه

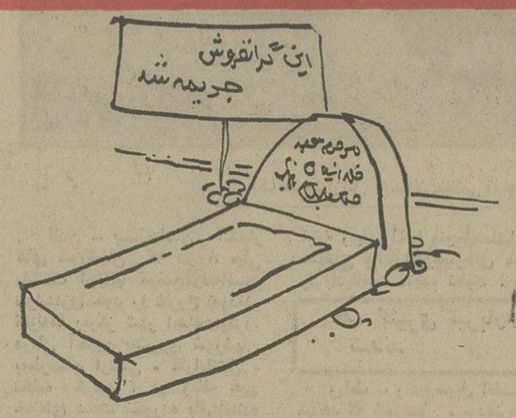

نه به گورکن و مرده شوی فشار وارد آید نه به اموات. نرخ های سه‌گانه :تغسیل ، تکفین ، تدفین :

دستمزد گور افراد متوسط القامه و میانسال ۲۰۰ ریال
دستمزد گوراموات بزرگسال و تنومند ۳۰۰ ریال
ایضا :
دستمزد شستشوی اموات کوچک ۱۰۰ ریال
دستمزد ششتشوی اموات بزرگ ۲۰۰ ریال
نرخ گور نیز برای هر سن وسال و قد و قواره ۶۰۰ ریال

در این جلسه در مورد تخفیف به افرادی که مقداری از وجوهات مذکور را قبلا بپردازند صحبتی نشد و از قیمت گور های پیش ساخته برای علاقمندان نیز حرفی بمیان نامد .

سگهاسه راس گوسفند ویک پای چوپان میمندی راخوردند!

میمند - پنج سگ ولگرد ، اول سه‌راس ازگوسفندان حسنقلی چوپان را خوردند و بعد پای چپ خودشرا بلعیدند و سپس فرار کردند ...

هنگامیکه حسنقلی در بیابان های اطراف میمند مشغول چراندن گله گوسفندان خود بود ، ناگهان از دور چشمش به یک گله دیگر افتاد ... حسنقلی که اطلاع داشت در آن حول و خوش غیر از او چوپان دیگری وجود ندارد ، ابتدا دچار تعجب شد ولی پس از چند لحظه متوجه گردید که آنچه دیده یک گله سگ است و دیگر چیزی نفهمید .

حسنقلی که در بیمارستان سعدی شیراز بستری شده گفته است : من پس از حمله سگ ها قبل از اینکه فرصت دفاع پیدا کنم ، بیهوش شدم . هنگامیکه بهوش آمدم دیدم که سگ ها هم سه راس از گوسفندانم را خورده‌اند هم پای چپ خودم را .

او اضافه کرده است که : من بادیدن این وضع مجددا بیهوش شدم ولی خوشبختانه عده‌ای از اهالی که از آن حوالی عبور میکرده‌اند، به کمک من شتافته‌اند و مرا در حالت بیهوشی به بیمارستان رسانیده‌اند .

«قدقد» مرغ و جوجه در شیراز بگوش نمیرسد؟

مرغ و تخم مرغ فروشی تعطیل کرده‌اند. در های بسته مغازه های مرغ فروشی، جای دلگرمی افرادیراکه منت قصاب نمیکشیدند ، به دلسردی و دلخوری داده است ومعلوم نیست با رو به سردی گذاشتن هوا ، و کمبود گوشت ، افرادی که تابحال با تخمرغ و مرغ جای خالی گوشت را پر میکردند ، بعد هاجای خالی شکم را با چه چیزی باید پر کنند ؟

خبرنگار اطلاعات همراه این خبر پنج قطعه عکس از در های بسته پنج مغازه بزرگ مرغ فروشی، برای ما فرستاده که البته چون گفته‌اند مشت نمونه خروار است، باچاپ دو قطعه ازعکس های مزبور موضوع باستحضار مسئولان امر میرسد ...

شیراز - چندی قبل در این صفحه خبری چاپ شد که ارح و قرب مرغهابقدری در شیراز زیادشده که عده‌ای از اهالی برای تحبیب و خوشایند آنان با یک آرایشگاه قرارداد بسته‌اندکه به آرایش و پیرایش مرغ‌ها بپردازد و حق‌الزحمه‌مناسبی نیز دریافت کند !

پیرو این خبر ، خبرنگار اطلاعات در شیراز نوشته است که متاسفانه اخیرا در شهرستان شیراز مرغ تنها «کمیاب» شده بلکه اصولا، نایاب شده و کلیه مغازه‌های

سرمای ناگهانی مشهد ،زائران را غافلگیر کرد

مشهد - سرمای ناگهانی، در شهر مشهد ، زائران شهرستانی را که با هوای متغیر این شهرستان آشنائی ندارند غافلگیر کرد .

زائران مشهد که با توجه به هوای آفتابی ، ازپوشیدن و همراه آوردن لباس های گرم زمستانی خودداری کرده بودند به ناچار به پتو و وسائل گرم کننده دیگر پناهنده شدند تا ازسوز سرمامصون بمانند - آنها خبر ندارند ،که در این ایام باریدن برف هم در مشهد ، تعجبی ندارد .

عکس مرد زائری رانشان می دهد که در مقابل هجوم سرما ، حالت دفاعی بخود گرفته و به زیر پتو ،پناهنده شده است .

موتور برق «دهلران» ، لجبازی میکند !

دهلران -موتور برق دهلران تا زمانی که تعمیر و روغن کاری نشده‌بود فقط ازساعت ۸شب تا ۱۲ از کار می‌افتاد، از موقعی که باین موتور «رسیدند» و آنرا تعمیر اساسی کردند ، موتور از این برنامه خوشش نیامدو حالا روزی دوساعت هم از ساعت ٤ تا ٦ خودش رااز کار میاندازد !

آقای عجمپور که این‌خبر را بروزنامه فرستاده‌نوشته است : در روز های اخیر علاوه بر مشکل برق ،اهالی دهلران با مشکل بی‌آبی‌هم روبرو شده‌اند ، چون‌چندی قبل به عنوان آسفالت کردن خیابان ها با تراکتور ،اغلب جاها را حفاری کردند و طی این عملیات بی‌سرانجام لوله های آب را ازجاکندند رفتند . سازمان آب نیز به ناچار آن را قطع کرد و نتیجه این شد که آن عده‌از دهلرانی هاهمکه درمنازلشان آب لوله‌کشی وجود داشت، همدرد جماعت بی آب‌شوند. حالا اهالی مانده‌اند فکری‌که تقاضا کنند لوله های آب دهلران‌بحالت‌اولیه برگرداند، شود‌بااینکه‌از آسفالت کردن خیابان‌های‌شهرشان صرفنظر کنند !

نصایح سودمند

بیش از تنبیه در کودکان مؤثر است

فرزندانتان را

از کودکی به صرفه جوئی وپس انداز عادت دهید

بانک عمران

چه نشستی ؟

شاید این برنده خوشبخت

بلیط های بخت آزمائی مخصوص آبان

توهستی

قرعه کشی ۴ روز دیگر

TELETYPE

شرکت تله تایپ (اسکوکی الونیز امریکا) باخوشوقتی مراتب زیر را باطلاع مشتریان محترم خود میرساند:

۱- کلیه دستگاههای تلکس این شرکت با مارک تله تایپ در ایالات متحده امریکا ساخته میشود و این شرکت در هیچ کشور دیگری کارخانه تولید کننده و یا مونتاژ ندارد .

۲- کلیه تلکسهائیکه توسط کارخانه ما تولید شده و در ایران بفروش میرسد با تضمین نامه مشتریان تحویل میگردد، ما از خریداران عزیز تقاضا داریم در موقع خرید حتما این تضمین نامه را دریافت دارند .

۳- ما از شما دعوت میکنیم از آخرین مدل دستگاه تلکس ما که مدل ۳۸ است دیدن فرمائید. این دستگاه ۳۲ حافظه دارد و مجهز به کیبورد تمام الکترونیکی است ، دستگاه تلکس مدل ۳۸ فارسی و لاتین میباشد.

۴- مهمتر از همه ما فقط یک نماینده مجاز در ایران داریم که تقاضا میکنیم برای کسب اطلاعات بیشتر در مورد خرید و یا سفارشات محصول ما با این نماینده به نشانی زیر تماس بگیرید :

شرکت تلکس انترناشنال : ایرانشهر جنوبی. ساختمان ۵۵-

تلفن های : ۸۲۷۹۷۸-۸۲۸۴۰۳-۸۳۰۱۳۸-۸۳۱۴۷۵

TELETYPE تلکس انترناشنال سیستم احصاری Sole authorized dealers Telex International

بحث وانتقاد

تلویزیون «معلول» میسازد وانجمن توان بخشی؛ «شو» اجرا میکند!

مرادی کرمانی

پریشب در عالم‌خیال ،چندفقره ازسوی انجمن توان‌بخشی به تلویزیون نوشتم و خودم هم‌جوابشان را دادم!فکر میکنم به‌خواندنشان بیارزد !

نامه اول :

سازمان محترم رادیو تلویزیون ملی‌ایران!

مدتی‌است که‌آن سازمان‌محترم، بدون هیچگونه‌دلیل، وظائفی راکه‌بعهده ماست انجام میدهد وپایش را درکفش ما میکند وآنچنان دراین امرپافشاری بخرج میدهدکه این‌توهم پیش‌آمده که‌تلویزیون ملی‌ایران، با ماسررقابت دادرو اگر این وضع بهمین منوال پیش برود، مانیز درصدد تلافی برخواهیم آمدوکارهائی که‌بعهده آن سازمان است، انجام خواهیم داد، یعنی شواجرا میکنیم وسریال تلخو شیرین می سازیم که‌شب‌های چهارشنبه ، خیابان های تهران خلوت شود !

باتقدیم احترام: انجمن توان بخشی

جواب :

انجمن محترم توان‌بخشی!

بازگشت به‌نامه شماره فلان‌و مورخ‌فلان، نامه شماواصل گردید اما ماهرچه بیشتر آنرا مطالعه کردیم کمتر بمنظورتان پی بردیم .نمیدانیم منظور شما ازاین‌که سازمان ما درکار شما دخالت‌میکند و وظائف شما را انجام میدهد چیست ؟ خواهشمند است منظورتان را واضحتر بنویسید !

با احترام متقابل: سازمان رادیوتلویزیون ملی‌ایران

نامه مجدد :

سازمان رادیو تلویزیون ملی‌ایران!

پیرو نامه شماره فلان و مورخ‌فلان وبازگشت به نامه شماره فلان‌ومورخ‌فلان، قضیه خیلی ساده است برادر! شما هرشب عده‌ای معلول راه ازهرنوع،روی صفحه تلویزیون ، با آب‌وتاب‌نشان میدهید وبه‌آنان کارهای محیرالعقول محول می نمائید وباعث میشوید ما اینجا با معلولینی که معالجه یا توان‌بخشی میشوند مدام درگیری داشته باشیم. آنان بدون استثناء میخواهند درسازمان شما برایشان کاریابی کنیم تا مانند سایر همقطاران ، خودی‌نشان دهند وهفت‌تیر درکنندو رئیس گروهی باشندو باتبهکاران دستو پنجه‌نرم کنندو عکسشان هم‌زینت‌بخش مجله‌هاوروزنامه ها باشد. معلولین شما، کارهائی میکنند که‌ازعهده هیچ‌آدم صاف وسالمی هم‌به تنهائی برنمی‌آید واز آن‌گذشته، بتازگی کار ماروزبه‌روززیاد میشودو مراجعین مابرائر تصادفات آنقدر زیاد است که با همه تلاشی که میکنیم ،نمیتوانیم‌بهمه آنان‌برسیم.خواهشمند است دستور فرمائید ترتیبی داده شود که بیش‌از این‌درکار ما ازدیاد معلولین این ملک دخالت نشود!

انجمن توانبخشی

نامه تلویزیون :

انجمن توان بخشی !

بازگشت به‌نامه شماره فلان مورخ فلان ونامه شماره فلان‌و مورخ‌فلان وپیرو نامه شماره فلان و ... باز هم ماسر در نیاوردیم منظور شما چیست خواهشمند است‌نامه‌ای‌مستدلتر و واضحتر مرقوم فرمائید.اگرمدارکی‌هم‌به‌پیوست بفرستید ، دیگر چه بهتر !

سازمان رادیوتلویزیون ملی‌ایران

جواب متقابل :

بازگشت به نامه های شماره ... و پیرو نامه های شماره ... قضیه خیلی ساده‌است برادراشما باآن قهرمان پروریهایتان دارید جامعه‌ما را به «معلولیت !» می کشانید. شماکه خوب‌میدانید این جماعت مخصوصا جوانها برایشان «شهرت» و سرزبان افتادن ،از نان شب هم واجبتر است،چرا چهار تاآدم عادی‌و سالم راعلم نمیکنید که جوانها پند بگیرند ؟همه‌اش رفته‌اید روی «لانسه» کردن وچهره روزساختن از افراد معلول ؟ تاآنجائی‌که ما میدانیم وتجربه داریم ، برای اینهافقط دربعضی شغل‌هامیتوان کاریابی کرد،درصورتی که شما خلاف‌آنرا عمل میکنیدواین باعث میشود که‌جوانها از نابینایی وفلج بودن وشل، چلاق‌و خل‌بودن نترسند و میزان تصادفات رابالابرند وبخواهند چهره محبوب شوندبرای اثبات این‌نظر ،درزیر فرسنی تقدیم میگردد، امید است‌این بار دیگر مشکلی دردرك نامه نداشته باشید.تاآنجائی که ما میدانیم ،معلول برسه قسمت است: معلول جسمی، معلول روانی و معلول اجتماعی !وآرتیست‌های یزن‌بهادر شما هم که‌کار های خارق‌العاده میکنند از هرسه جهت ،یك معلول تمام عیارند، ازاین‌قرار:

۱ـ رئیس آیرن ساید «معلول جسمی »: فلج است!
۲ـ لانك استریت« معلول جسمی »: نابینا!
۳ـ مرد شش میلیون دلاری « معلول جسمی »: دستو پا و چشمش مصنوعی است!
٤ـ ستوان کلمبو « معلول روانی»: خلو چل وپرحرف وناتوان وقوزی استو چشمهایش هم لوچی دارد!
۵ـ کوچك «معلول اجتماعی »: کچل است، خانه‌وزندگی ندارد و بابسرها ، خیلی خوش‌وبش میکند و دودی قهاری هم است!
٦ـ کاتن «معلول اجتماعی »: کوتوله، شکم کنده و خل‌که اسم دوربین معروفی راهم‌روی خودش گذاشته !

تبصره ـ اگر میخواهید به ملك‌میلان‌و همسرش بعنوان دفاع اشاره کنید، اشکالی ندارد‌ولی بعضی ها بسبب این‌که همسرش را درکارهای خطیرش دخالت میدهد، میگویندعقلش پاره‌سنك برمیدارد! امید است که قانع شده باشید !

با احترام مجدد : انجمن توان‌بخشی

آگهی استخدام

بانك پارس افراد مشروحه زیر را استخدام مینماید:

۱ـ نامه‌نگار خارجی که بزبان انگلیسی تسلط کامل داشته‌باشد (افرادیکه سوابق بانکی داشته باشند حق تقدم دارند) ۳ نفر
۲ـ ماشین نویس لاتین ٤ نفر
۳ـ اپراتور تلکس ۲ نفر

متقاضیان میتوانند همه روزه از ساعت ۸ صبح الی ۲ بعد ازظهر باداره کارگزینی کل واقع‌درخیابان بوذرجمهری ساختمان بانکپارس مراجعه نمایند.

بانك پارس

آگهی خلاصه رای غیابی

به مهناوی یکم اکبر فرزند حسین شهرت عباسقلی‌زاده که محل اقامت او تهران خیابان سپه غربی کوچه غلامی پلاك ۳ تعیین گردیده و فعلا مجهول‌المکان میباشداعلام میگردد بموجب رای غیابی شماره ۷۳ـ۱۲ر۷ر۵٤ دادگاه عادی غیرسازمانی نیروی دریائی شاهنشاهی به‌اتهام فرار از خدمت با انطباق بزه با ماده ۳۵٦ قانون دادرسی و کیفر ارتش بسه‌سال حبس جنحه‌ای محکوم گردیده‌است و هرگاه تا سه ماه از تاریخ این آگهی دستگیر و یا شخصا حاضر شود برابر ماده ۲٦۳ قانون دادرسی و کیفر ارتش حکم صادره باو ابلاغ و تا دو روز از تاریخ ابلاغ حق اعتراض و تقاضای رسیدگی مجدد در این دادگاه خواهد داشت .

م الف ۱٦٤۹۵

رئیس دادگاه عادی غیرسازمانی نیروی‌دریائی شاهنشاهی

بازرگانی ما بیمار شده است

اردشیر جهانیان

از خبرهای مربوط به‌جلساتی که‌در اتاق بازرگانی باحضور وزیر بازرگانی و دیگر شخصیتهای دولتی و گروه کثیری از وارد کنندگان تشکیل میشود جسته وگریخته شنیده میشود که مشکلاتی در کار واردات وجود دارد و در تسلسل آن توقفی ایجاد گشته است . بخصوص‌درجلسه اخیر که معاونین وزارت اقتصاد و دارائی و راه و ترابری نیز بجمع وزیر و معاونین وزارت بازرگانی پیوسته بودند ، اهمیت موضوع و مشکلات موجود را بیشتر مجسم می‌کرد .

مشکل واردات عدم تسلسل آن از سه جهت مورد بحث قرار گرفت :

۱ـ انجام تشریفات گمرکی و استخلاص کالا

۲ـ تخلیه کشتی وحمل کالادر داخل.

۳ ـسفارش کالاو گشایش اعتبار وتامین مایحتاج عمومی از طریق واردات.

باید انصاف داد که دولت ،با نهایت حسن نیت وهمکاری تلاش دارد تا مشکلات موجود رامرتفع سازد اما بطلی چند ، در این زمینه‌بکندی پیشرفت داشته‌است زیرا در نتیجه رشد سریع اقتصادی و افزایش توانائی‌خرید مردم ، از دوسال پیش تقاضا بسرعت فزونی گرفته که خود مایه افتخار و غرور است ، اما در برابر ،تشکیلات‌مرزی وداخلی ما آنچنانکه شایدو بایدنوخود را نشان نداده‌است ، زیرا‌عوامل و مقدماتی لازم داشته که امکان دستیابی سریع‌به آنها میسر نگشته است . اینك می بینیم که انبار های گمرك خرمشهر ،شاپور وجلفا وتهران انباشته‌از کالااست واز طرف دیگر ۲۱۵ کشتی در برابر لنگرگاه خرمشهر و۶۰ کشتی در بندر شاپور بانتظارنوبت برای تخلیه بار است که می‌گویند انتظار هر کشتی لااقل ۹۰ روز بطول میانجامد.

«عجب آنکه کشتی ها به بنادر بوشهر وعباس‌که در آنجا هم امکان تخلیه وجود دارد،هدایت نمیشوند !»

و پس‌از تخلیه هم در انبار برای تفکیك‌و سپس تشریفات‌استخلاص مدت‌زیادی وقت میگیرد‌و برای حمل داخلی هم زمانی برای نوبت گیری کامیون بطول میانجامد و اینها، مسائلی است که‌بازرگانان وارد کننده باآن روبرو هستند و دست‌و پنجه نرم میکنندو درنتیجه معطلی کالا ازروز سفارش تاروز عرضه در بازار دست کم نه‌ماه وقت میگیرد وگاهی بیشتر!

ضمنا بلائی هم گاه‌و بیگاه نازل میشودو کالا ،به آتش‌سوزی دچار میگردد ، کما این‌که در چند ماه پیش در خرمشهر اتفاق افتادو متجاوز از یك میلیاردریال کالای مردم در آتش و دود از بین رفت‌و هنوز هم تشریفات پرداخت خسارت بیمه فراهم‌نامده است !

تمام این دشواریها واقعیتی است که باید بدون مداهنه آنرا باور داشته باشیم تا بااحساس درد و بیماری ، پی درمان برآئیم تقاضافروکش کرده‌ووضع‌داد وستد و ارزش تثبیت میشود.

در چنین موقعیتی است که دولت بیدار و هوشیار ،مراقب جریان امور بازرگانی است وراه درمست رابه پیش گرفته و درمان راخوب تشخیص داده که با مبتلایان تماس برقرار مینماید، تقاضاها را بررسی میکند و بدون اتلاف وقت دستور میدهد که‌در حدود امکان و مقررات ، تقاضاها برآورده شود.

عقیده آزاد

امید آن‌که به نتیجه مطلوب هم خواهدرسید.

ناگفته نماند که رویه هر بازرگان در کار واردات چنین است که تا بخشی از کالا ها مورد سفارش بفروش نرسد ، اقدام به تجدید سفارش کالا نخواهدکرد.

بنابراین ، اگر در جلسه‌اتاق بازرگانی گفته شدکه میزان سفارش کالاو گشایش اعتباردر ماه های اخیربطور قابل ملاحظه‌ای کاهش یافته، گذشته از علت‌های موضعی ،مشکلات بالا هم مزید بر علت است وآینده عرضه‌کالا را دچار نگرانی نموده است و حق است که هم‌اکنون اولیای‌امور بفکر چاره برآیند تاسال آینده تنگی وکمبود کالا چهره هراس‌انگیزش را ظاهر نسازد.

الو، اطلاعات؟

مشکلات خودرا با «اطلاعات» درمیان بگذارید :

تلفن ۳۱۱۰۷۰ (داخلی ۳۳۰) هرروز (باستثنای پنجشنبه‌ها) از ساعت ۵ تا ۸ بعدازظهر

★ الو ، من احمد نوربخش هستم ، دبیر دبیرستانها. میدانیم که نظام قدیم تحصیلی بتدریج از بین میرود ، بنابراین به دانش‌آموزان نظام قدیم باید قدری ارفاق کردتا بتوانند خود را با نظام جدید هماهنگ کنندومثلا از دانش‌آموزان سال چهارم نظام قدیم‌که‌بخاطر چند نمره ، رد شده‌اند درآذرماه امتحان مجددی بعمل آید . این ارفاق یکی دوسال بیشتر طول نخواهدکشید و بنظرمن، در وضعیت اضطراری‌که تلاقی دو نظام متفاوت در تحصیلات متوسطه‌بوجود آورده،چنین ارفاقی کاملا منطقی و بجاست .

★ الو ، من افسانه بایگان هستم ، سال اول نظری دبیرستان آذر شماره ۳ رشته اقتصاد .

رشته اقتصادهنوزکتابهای مشخصی ندارد و بهمین جهت بماگفتند که فعلا کتابهای سال چهارم و پنجم ادبی نظام قدیم را بخریم . اولا این کتابها اصلا پیدا نمیشود ، ثانیا کتابهای سال چهارم‌وپنجم ادبی چه ربطی به دانش‌آموزان سال اول اقتصاد دارد ؟

★ الو ، من مینا‌پور جلیلی هستم .

و مسئولان خط ۱۰۸ (خیابان ورزش به تخت طاووس) با مسافران بدرفتار میکنند . وقتی ساعتها از اتوبوسهای‌این خط سراغی نمیشود و مسافران توضیح میخواهند ، مسئولان این خط در خیابان ورزش، متلك میگویند ، حتی به خانمها !

★ الو ، من اصغر غضنفری هستم .

پلاك بسیاری از وانت ـ بارها درپشت سپر مخفی شده و خوانده نمیشود و رانندگان ، باین ترتیب‌با هرتصادفی ، از صحنه فرار میکنند و کسی‌هم نمیتواند شمارمشان را یادداشت کند !

★ الو ، من علی عبدی هستم، کارمند تولیدارو.

روز چهارشنبه ، بیمار مشرف به مرگی را به بیمارستان شهریار در خیابان آذربایجان‌رساندم وباوجودیکه چراغ راهنما را بعلامت کار اضطراری روشن گذاشتم اما وقتی پس از رساندن بیمار به بیمارستان ، برای انتقال اتومبیلم مراجعه کردم‌دیدم پانصد تومان‌جریمه‌شده‌ام! هرچه استدلال کردم که بیمار نیازمندی را به بیمارستان رسانده‌ام ، در گوش مامور راهنمایی اثرنکرد !

★ الو،من‌غلامحسین‌ساسان‌پور هستم .

چندین روز است منتظر رسیدن گاز هستیم اما گاز مارا نمیاورند. شماره اشتراك گاز من۹۵۳۰۵۱ (بوتان‌گاز) است .

★ الو ، من ابراهیم پازوکی هستم .

از وزارت بهداری‌بپرسید چرا اتاقهای اداره کل بهداری استان مرکز در خیابان کوروش کبیر همیشه خالی است و از کارمندان مربوطه خبری نیست ؟ اگر باور ندارید؟ سری باین اداره بزنید و ازنزدیک ببینید !

★ الو ، من محمد درویش هستم .

درخیابان مجیدیه ، اول چهارده متری نهر آبی است بنام مجیدیه . شهرداری ناحیه ۳ مدتی قبل برای ساختمان در نبش این نهر جوازصادر کرد و مردم هم خانه ساختند . حالا مجددا برای جلوی‌این‌ساختمانها هم جواز صادر کرده ، یعنی این منطقه یکی‌کور وزشت و بدترکیب شده است . آیا معنی طرح جامع تهران ، این است ؟

★ الو ، من اسدی هستم واز خیابان ۱۹ متری فرعی خیابان پدرتانی درنارمك تلفن میکنم .

این خیابان‌علاوه بر آنکه عرق در گل و لای‌است از انبوه سگهای ولگردنیز موج میزند . مردم در شبهای سرد و تاریک زمستان ، از زوزسگهای ولگرد بخواب نمیروند !

آگهی استخدام

شرکت هواپیمائی خدمات ویژه

شرکت هواپیمائی خدمات ویژه برای تکمیل کادر اداری‌خود دراصفهان افراد ذیل را با حقوق ومزایای مکفی به‌همکاری دعوت مینماید :

عنوان شغل	مشخصات
رئیس پرسنل	دانستن زبان انگلیسی ـ لیسانس ـ۵سال سابقه کار
رئیس‌حسابداری	دانستن زبان انگلیسی ـ لیسانس ـ۵سال سابقه کار
منشی	تسلط‌به زبان‌انگلیسی ـ شورت‌هند ـ تایپ لاتین و فارسی ـ دوسال سابقه کار

از داوطلبان درخواست میشود فرم زیررا تکمیل نموده و همراه با فتوکپی مدرك تحصیلی و فتوکپی خاتمه خدمت یامعافی دائم غیر پزشکی و دو قطعه‌عکس ٤ × ٦ به آدرس صندوق پستی شماره ۵٦۰ اصفهان ارسال دارند .

نام خانوادگی ـ نام ـ نام‌پدر
شماره‌شناسنامه ـ محل صدور
آخرین مدرك تحصیلی ـ رشته تحصیلی
شغل‌مورد‌تقاضا ـ وضع‌نظام‌وظیفه
نشانی کامل‌داوطلب
شماره تلفن ـ امضاء داوطلب

آگهی دعوت

بدین‌وسیله ازکلیه سهام داران شرکت روغن‌نباتی پارس «سهامی عام» دعوت میشودکه‌در جلسه مجمع‌عمومی عادی سالیانه شرکت که روز شنبه هشتم آذرماه یکهزار و سیصدو پنجاه وچهار ساعت ده‌صبح در محل شرکت واقع درخیابان حافظ پلاك ٦٤ تشکیل میشود حضور بهمرسانند.

دستور جلسه:

۱ـ رسیدگی به‌گزارش‌هیئت‌مدیره وبازرسان وتصویب ترازنامه عملکرد یکساله منتهی به‌پایان مرداد ماه ۱۳۵٤ به اتخاذ تصمیم در مورد‌تقسیم سودشرکت.
۲ـ تجدید انتخاب اعضای هیئت‌مدیره.
۳ـ تجدید انتخاب بازرسان.
٤ـ تعیین روزنامه جهت درج‌آگهی شرکت.
۵ـ تعیین خط مشی آینده شرکت.

هیئت‌مدیره شرکت‌روغن‌نباتی پارس «سهامی عام»

آ ـ ۳۵۲۳۹

آگهی خلبانی

نیروی دریائی شاهنشاهی

آگهی استخدام

جهت کادرافسری خلبانی هلیکوپتر

نیروی دریائی شاهنشاهی «اعزام بخارج»

نیروی دریائی شاهنشاهی جهت تکمیل کادرافسری خلبانی هلیکوپتر تعدادی داوطلب از طریق معاینات پزشکی و مصاحبه جهت اعزام‌بکشور آمریکا استخدام مینماید. داوطلبین واجد شرایط میتوانند همه‌روزه باستثناءروزهای پنجشنبه و ایام تعطیل با دردست داشتن مدارک مشروحه زیر از ساعت ۸ الی۱۳ بمعاونت پرسنلی نیروی‌دریائی شاهنشاهی واقع در خیابان سپهبدزاهدی جنب مسجدالرحمن مراجعه نمایند.

الف : شرایط

۱ـ دارابودن دیپلم کامل متوسطه دریکی‌از رشته‌های ریاضی یا طبیعی .
۲ـ داشتن حداقل سن ۱۷سال وحداکثر۲٤سال (برای کسانیکه خدمت زیربرچم را انجام داده‌اند ۲۵ سال)
۳ـ نداشتن پیشینه بد
٤ـ نداشتن همسر و افراد تحت تکفل
۵ـ متدین بیکی‌از ادیان (اسلام.مسیحی. کلیمی. زرتشتی)

ب : مدارک مورد نیاز

۱ـ فتوکپی دیپلم یا گواهینامه ششم‌متوسطه یکبرگ .
۲ـ فتوکپی یا رونوشت شناسنامه ۲برگ
۳ـ ۲قطعه عکس ٤ × ٦

جنگ‌در پشت دروازه‌مادرید ـ تخلیه پایتخت

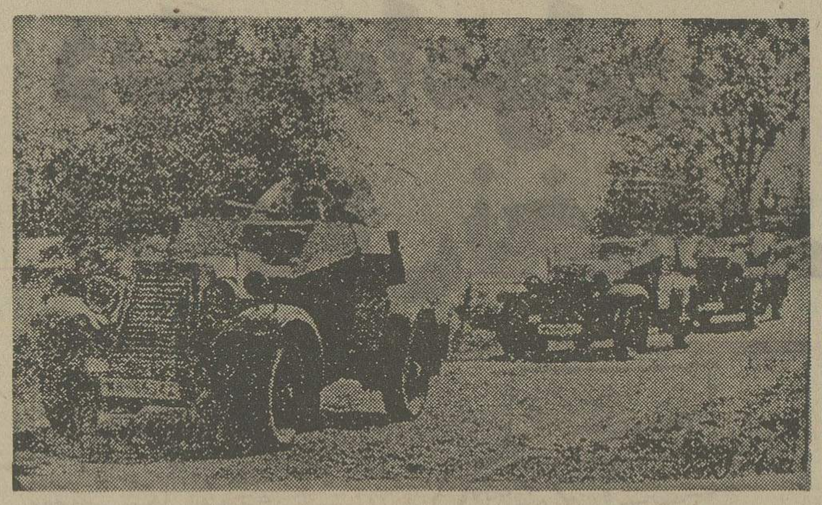

یک صحنه‌ازنقل وانتقالات‌نظامی درجاده مادرید .

لندن ـ بامدادان آتشبار های شورشیان که در ۸ میلی پایتخت اسپانیا موضع‌گرفته‌اند تیراندازی خود را شروع نمودند. گلوله‌ها بمرکز شهر اصابت‌میکرد. درطی آخرین پیشروی شورشیان بیمارستان ارتشی « کارابانشل » تخلیه گردید . در ژتافه هیچ خانه‌ای دست نخورده باقی‌نمانده وتمام خیابانها خراب شده است . تلگراف بی سیم از « ژاکا »اطلاع میدهد که یک ستون از شورشیان تحت‌فرماندهی کلنل اسانسیووارد مادرید شده است جمعی‌ازچریک‌ها درصدد فرار از مادرید میباشند.

تخلیه مادرید

لندن‌ـخبرگزاری روتر اطلاع میدهد سفیرکبیر اسپانیاآنتونی‌ادن وزیر امور خارجه راآگاه نموده است که دولت امروز از مادرید حرکت خواهد کرد ولیکن یک دولت ارتشی در پایتخت باقی خواهد ماند . اظهار میشود که دولت اسپانیا درنظر دارد در «والانس » اقدامات خود را بر علیه شورشیان ادامه دهد . بر طبق اطلاع واصله از منابع شورشیان سربازان چریک دولتی عزم دارند قبل از خروج‌ازمادرید ابنیه زیبای آنجا منجمله‌تماشاخانه سلطنتی وعمارات‌وقصرهای مرتفع را بادینامیت منهدم نمایند .

عده کثیری تیرباران شدند

رباط ـ رادیوسویل اطلاع میدهد که شورشیان « فردمنریلا » را اشغال نموده‌اند . در طی محاربه واقع‌درنزدیکی «بیستراژو» درجبهه « سوریا» سربازان‌چریک ۱۵۰ کشته دادند . کمیته‌افراطی قبل از خروج از ژتافه عده‌کثیری از اهالی را تیرباران نموده است. در ژتافه تمام خانه‌ها ویران‌شده و حتی یک خانه‌سالم‌نمانده است.

نزاع فاشیست ها و جمهوریخواهان

طنجه‌ـ محابه‌دیگری‌نظیرمحاربه دیشب بوقوع‌پیوست . بیش‌از۱۰۰ ملوان ایطالیائی مقابل دو کافه که براز طرفداران دولت مادرید بود سرودهای‌فاشیستی میسرودند. چون یکنفر از اسپانیول‌ها فریاد کرد « زنده‌باد جمهوری » جدال شروع شد . شیشه‌ها ومیزها و صندلی‌های کافه را شکستند . موقعی که نیروی کمکی امنیه و شهربانی رسیدیککشتی دریاداری جنگی ایطالیاملوانان را گردآورده و به اقامتگاه خود عودت داد .

اعترافات سرّ بازایتالیائی

لندن ـ سفیرکبیراسپانیاامروز بعدازظهر یک یادداشتی بوزارت امور خارجه لندن فرستاده مشعر براینکه «لونیجی‌کورسی‌سیلیبرتو » سرباز ایطالیائی که در اول ماه نوامبر در جبهه مادرید بدست نیروهای دولتی گرفتار شده اظهار داشته است که مشارالیه باینجاه نفر همقطارانش از طرف‌فرمانده قسمت دهم نیروی تویخانه ایطالیا برای اعزام به جبهه معین شده‌اند ودر اواخر ماه سپتامبر از «ژن » حرکت‌کرده وارد « ویکو» شده‌اند. بطوری که « سیلیبرتو » اظهار داشته است درطی جنگهائی که حضور داشتند اتومبیلهای مسلسل‌دار ایتالیائی که بدست شوفرهای ایطالیائی رانده میشده وهمچنین دستجات تویخانه که توسط افسران ایتالیائی اداره میشد مشاهده‌کرده است . بعلاوه فرماندهی واحدی که‌مشارالیه در آن بوده با افسران ایطالیائی‌بوده است .

«نقل از اطلاعات ۱۷آبان ۱۳۱۵»

Imperial Government of Iran
Ministry of Roads and Transportation
Ports and Shipping Organization

Ports and Shipping Organization invites the interested parties to participate in tender No. 54/4 for the construction, transportation and delivery of 80 Tractors at Bandar Shahpour. Companies interested in supplying these items may collect documents at the premises of Iran — Kampsax, Abbasabad Ave., KH. Pakistan, 2 ND street, No. 74 not later than 16 Feb. 1976, against payment of Rls. 1500 — Each set.

Relevent bids must be delivered at 10 a.m. on the day of 16 Feb. 1976 at the premises of Ports and Shipping Organization, Shahreza Ave., 262. Tenders will be opened in public at 11 a.m. of the same day. Ports and Shipping Organization reserves the right to reject any or all offers received.

فولاد هند باشهرتی جهانی

بزرگترین و جدیدترین کارخانه فولادسازی هند، در بوکارو تاسیس واحداث گردیده است که دارای ظرفیت نهائی ۱۰ میلیون تن خواهد بود . ظرفیت کنونی این کارخانه ۱ر۷ میلیون تن است و از جمله بهترین واحد های تولیدی کشور هند بشمار میرود ....

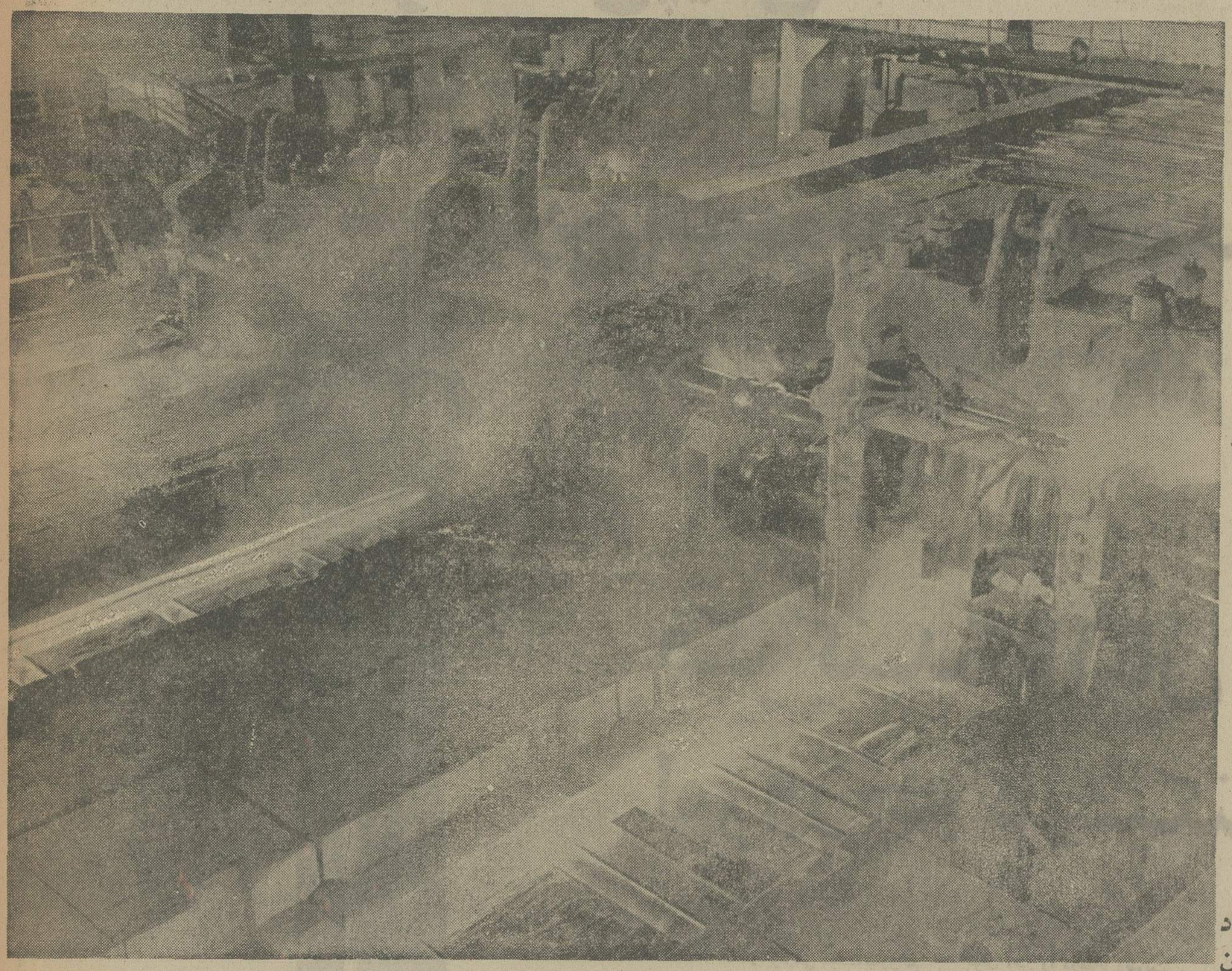

دستگاه تولیدکننده ریل‌های راه‌آهن در کارخانه ذوب‌آهن بوکارو

هندوستان در سراسر کشور دارای تعداد ی معادن آهن میباشد ، تعداد این معادن در نواحی شرقی و مرکزی وسواحل غربی هند فراوان است ، بعلاوه تعدادی معادن دیگر از قبیل سنك ، آهك و منگنز وزغال و غیره نیست که در تولید و پیشرفت صنعت فولاد هند تاثیر بسزائی دارند ، در این کشور بمقدار فراوان یافت میشود

بقیه در صفحه ۱۳

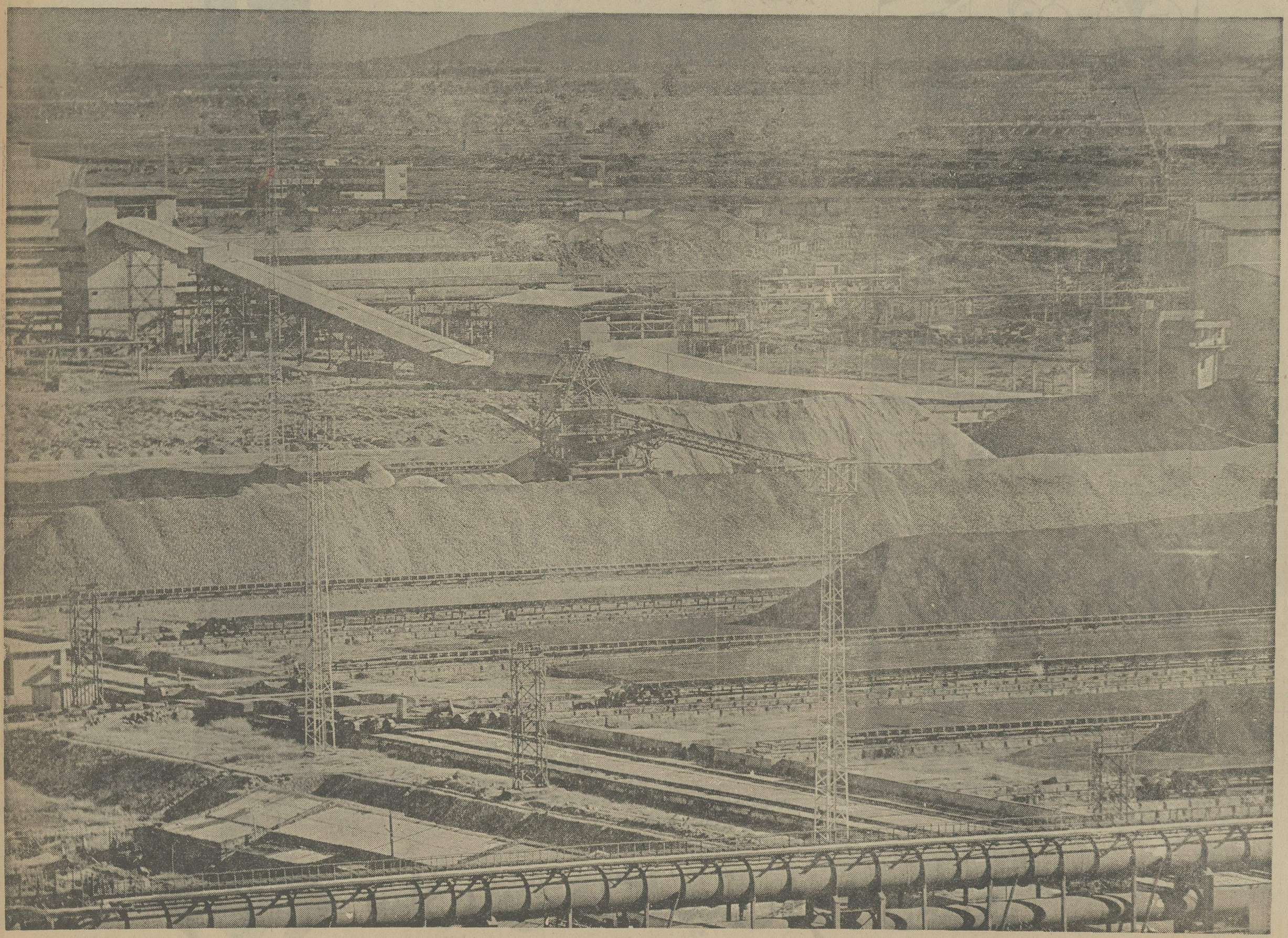

منظره‌ای از پخش مواد خام و فعالیت های تولید ذوب‌آهن در کارخانه «بوکارو» واقع‌درهندوستان

دوهزار سال پیش فلزکاران هندی این اعجوبه را ساختند

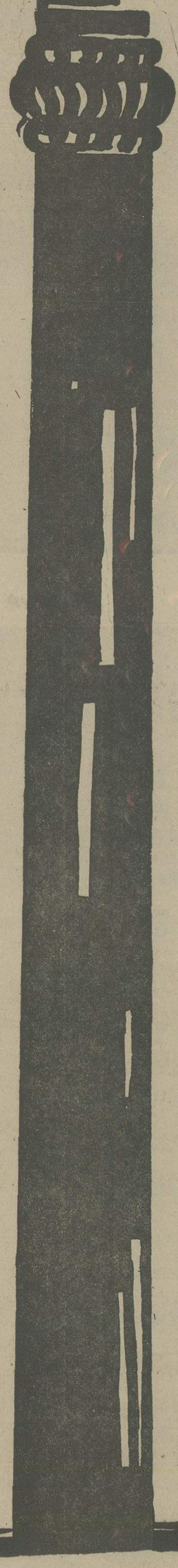

در نزدیکی قطب‌مینارواقع در دهلی‌نو ،ستونی‌بسیار بزرگ از آهن قرار داردکه‌طی بیست قرن گذشته عظمت فلزکاران تولید کننده خود را همچنان بازگو می کند در آن زمان هم فلزکاران هندی می دانستند که چگونه می‌توان آهن را درمقابل‌رطوبت هوا حفظ کرد .

امروز هم هندوستان در صنعت فولاددارای‌مقام‌بزرگی می باشد. کشورهای‌متعددی فولاد هندوستان را بخاطر نوع بسیار اعلای‌آن‌خریداری می‌کنند .

فکر کنید که آنان امروز چه کار میکنند!

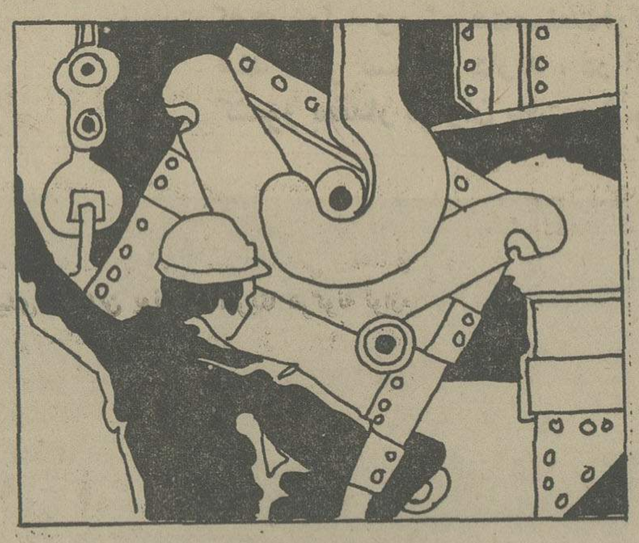

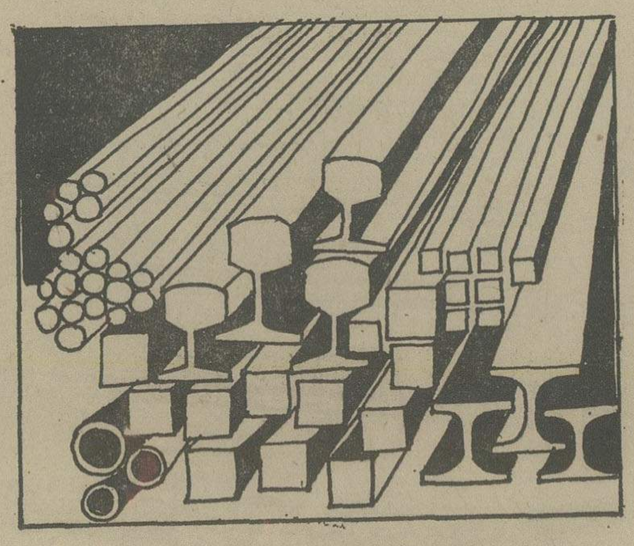

سازمان حاکمیت فولاد هند همه‌چیزرا بشماتوضیح میدهد

سازمان حاکمیت فولاد هند ، مظهر قدرت‌وپیشرفت صنایع فولاد آن کشور است این سازمان دولتی شش کارخانه بزرگ فولاد سازی‌را در تمام کشور اداره می‌کندو ضمنا اداره تعدادی‌ازکارخانه هایی که لوازم و کالا های موردنیاز صنایع‌فولادراتولید می‌نمایند ، نیز بعهده همین سازمان‌است .

توسط اداره هائی‌ازقبیل شرکت مشاورین فلزکاری‌و مهندسی هند ،شرکت‌ریخته گری‌و قطعه سازی فولاد هند و غیرهٔ ، این سازمان‌خدمات مشاوره را برای‌کارخانه‌های مختلف جهان فراهم می‌سازد ودر پیشرفت آنها کمك می کند .

کارخانه‌های این سازمان عبارتنداز:

رورکیلا:

این کارخانه در تکنولوژی جدید فولاد پیشقدم بوده و برای اولین بار در تاریخ صنایع هندسیستم ال ـ دی را بکار می برد و هرگونه سقف‌ها و لوله های فلزی راتولید می‌کند.

بهیلائی:

یکی از بزرگترین سازنده های راه‌آهن جهان است وچندین بار با ستایش‌مقامات صنعتی جهان روبرو گردیده است .

درگاپور

این کارخانه در پیشرفت اقتصاد هند کمك بسزایی‌شایانی نموده و انواع لوازم‌کوپه ها وواگنهای راه‌آهن‌راتولید می‌کند .

سازمان حاکمیت فولادهند

فولادهند باشهرتی جهانی

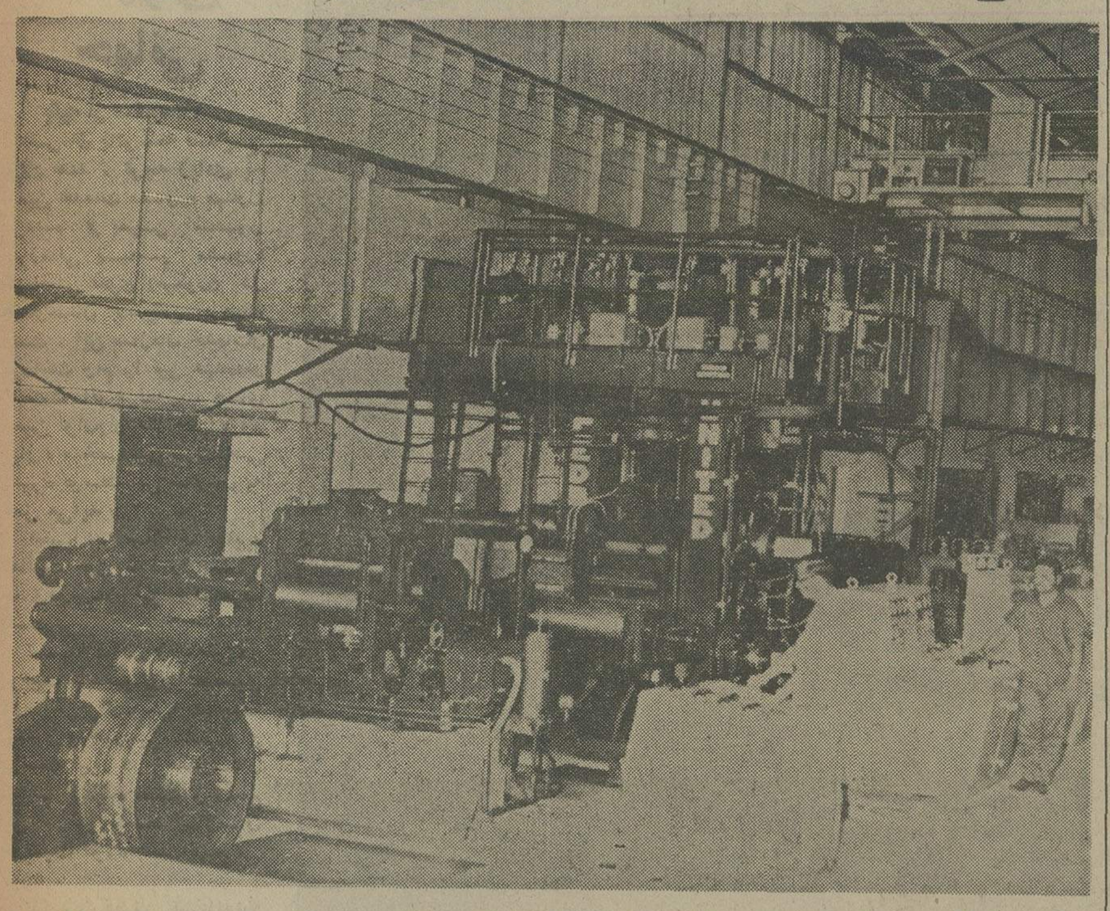

دستگاه ریخته‌گری در کارخانه صنایع سنگین فلزی هند که قادر است دقیقه‌ای ۳۰۰متر فولادپرس‌شده را تولید کند

هندوستان در نظر دارد ظرفیت تولیدی فولاد خود را ظرف بیست وپنج سال آینده، بمیزان۷۵میلیون تن افزایش دهد . انجام این کار با اجرای پروژه‌های گسترش‌وتوسعه واحد های تولیدی واحداث‌کارخانه های جدید صورت خواهد گرفت و مطالعات وبررسی های اساسی و دامنه‌دار ، برای گسترش کارخانه‌های موجود واحداث کارخانه های جدید، ازهم‌اکنون‌آغاز گردیده‌است نمونه تخصص و مهارت‌هندی‌هادر ذوب‌فلزآهن وریخته‌گری‌آن، ستون پولادینی‌است‌درنزدیکی آثارتاریخی قطب مینار که هنوز هم پس از گذشت ۲۰۰۰ سال ، کوچکترین اثری از زنك برآن دیده نمیشود

بادرنظرداشتن این سابقه تاریخی است که هندوستان ٦کارخانه بزرك ذوب‌آهن و تعدادی از کوره های کوچك ذوب را دارا گردیده است و بطور مرتب در این صنعت پیشروی می کند .

ضمنا هندوستان خدمات مشاوره را نیزدر همین زمینه فراهم می‌سازد .

خوشبختانه هندوستان در سرتاسرکشور دارای تعدادی معادن آهن . سنك می باشد .

تعداد این معادن درنواحی‌شرقی و مرکزی وسواحل غربی هند زیاد است . بعلاوه تعدادی ازسنگهای دیگر نیز از قبیل سنك‌آهك ومنگنزو ذغال وغیره نیز که در تولید و پیشرفت فولاد کمك‌می‌کند در هندوستان مقادیر فراوانی یافت می‌شوند .

کارخانه های عمده فولادسازی درجمشیدپور، بوکارو ، بورن‌پور ، در کاپور، رورکبیدوبهیلائی وجود دارد . دو کارخانه تخصصی در بهادراوبی ودرگاپور نیز احداث شده است. تمام‌این‌کارخانه ها دارای ظرفیت مجموع ۱۰٫٦ میلیون تن می باشند . این‌کارخانه ها انواع تولیدات را از قبیل ریل‌راه‌آهن ، قطعات ، ضدزنك ، لوله وتیرآهن، چرخ‌وغیره رابوجود می آورند . نخستین‌کارخانه فولاد در اوایل قرن جاری توسط شرکت آهن وفولاد تاتادر شهر جمشیدپورساخته شد . این کارخانه لوازم‌راه‌آهن ، وساختمان وغیره‌راتولید می‌کند ودارای ظرفیت مجموع ۲ میلیون‌تن می باشد . دومین کارخانه‌که در حوالی سال ۱۹۲۰ احداث‌شد کارخانه‌بورن‌پورنام‌داردودارای‌ظرفیت یك میلیون‌تن‌می‌باشد .یك کارخانه ریخته‌گری هم‌باین‌واحد اضافه گردیده است .

اولین کارخانه‌ای که بعداز استقلال هند احداث شد درورکیلا بود . این کارخانه برای اولین‌بار انگیزه «ال . دی» را در صنعت فولاد هند معرفی کرد و اکنون عمده احتیاجات کشور خود را تامین می‌کند . کارخانه بهیلائی که در سالیان ۱۹۵۰ تاسیس شد دارای ظرفیت ۲ونیم میلیون تن است وقرار است بزودی این ظرفیت بمیزان ٤ میلیون تن افزایش یابد . طبق برنامه همین کارخانه بزودی دارای واحد تولیدی ۳٦۰۰ میلیمتر خواهد شد وریل‌هائی را برای راه‌آهن تولید خواهد کرد . هم‌اکنون این‌کارخانه‌سفارش تولید ۱۳۰٫۰۰۰ تن ریل را برای راه‌آهن کشور شاهنشاهی ایران دریافت نموده است .

کارخانه در گاپور که دارای ظرفیت ۱٫٦ میلیون تن می باشد انواع محصولات فولاد را تولید می کند و بطور مرتب می کوشد که‌ظرفیت خود را افزایش دهد .

بزرگترین وجدیدترین کارخانه فولادهنددر بوکارو تاسیس گردیده است که دارای ظرفیت نهائی ۱۰ میلیون تن خواهد بود . ظرفیت کنونی این کارخانه ۱٫۷ میلیون تن است وازمجهزترین واحد های تولید کشور بشمار میرود .

علاوه‌براین شش کارخانه مربوط بهم که‌در زمینه فولاد تولیداتی بعمل می‌آورند ، تعدادی کارخانه‌های کوچك وکوره هانیزدر هند فعالیت می کنند . ضمنا یك کارخانه جدید ولی کوچك فولادسازی در «تامل‌نادو» نیزدایر گردیده‌است.

هندوستان درنظر دارد ظرفیت تولیدی فولادسازی در «تامل‌نادو»نیز دایرگردیده ست . بمیزان ۷۵ میلیون تن افزایش دهد . انجام این کار باگسترش واحد های موجود تولیدی واحداث تعدادی کارخانه جدید صورت خواهد گرفت . مطالعات اساسی برای گسترش کارخانه ها و احداث کارخانه های موجود هم‌اکنون آغازگردیده ودرحال‌اجراء است .

برای اداره این کارخانه ها که اکنون در بخش دولتی کار می‌کنند سازمانی باسم سازمان حاکمیت فولاد هند بوجود آمده است که هرگونه ارتباط ، سرمایه‌گذاری ، فعالیت تولیدی، فروش وغیره را انجام‌میدهد . ضمنا این‌سازمان‌نمایندگی دولت هند را در واحد هائی که سرمایه گذاری دولت در آن بعمل آمده است عهده‌دار است‌و بهمین جهت این سازمان دارای اختیارات وسیعی میباشد .

بقیه در صفحه ۱٤

بقیه از صفحه ۱۱

هندوستان یکی از قدیمی‌ترین مصرف کننده های فولاد است . استفاده از این فلز دارای‌سابقه ۳ هزار ساله است . تقدیم ۱۵ کیلوگرم فولاد در سال ۳۲٦ قبل‌ازاسلام‌به‌اسکندرمقدونی توسط‌حاکم‌پورس گویای این‌حقیقت است که‌هندی‌ها‌اهمیت‌زایدالوصفی برای فولاد قایل بودند . یکی از بزرگترین نمونه های تخصص و مهارتی‌که هندی‌هادر ذوب فلزآهن وریخته‌گری آن دارا بودند ستونی است که در نزدیکی آثار تاریخی معروف‌قطب مینارساخته‌شده‌است و باگذشت دو هزار سال هنوز هم کوچکترین اثری از زنك بر آن دیده نمی‌شود . آهن هندوستان باسم «وتس‌استیل» که برای‌تولید تیغه‌هاوخنجرها مورد استفاده‌قرار می‌گرفت در حدود یك هزار سال پیش هم معروفیت داشت .

بوکارو:

این جدیدترین وبیشرفته‌ترین کارخانه فولاد هند است و بصورت سمبل‌پیشرفت تکنولوژی‌هند در آمده است . این کارخانه با ظرفیت تولیدی سالیانه ده میلیون تن عنوان بزرگترین واحد تولید فولاد هندرابه خوداختصاص‌داده است دو کارخانه دیگر دربهاوراولی درگاپور وجود دارند که انواع محصولات‌فولادراتولید می کنند تمام تولیدات این کارخانه‌ها طبق استاندارد و بسیار دقیق جهانی تولید و به بازار عرضه میشود .

سازمان‌فولاد درخدمت‌جهان

این سازمان بررسی‌تولید محصولات فولاد هند را طبق استاندارد جهانی عهده‌داراست واین کار توسط«سیل‌انتر ناسیونال »که‌یك‌شرکت بین‌المللی بازرگانی است انجام می‌گیرد‌انواع‌محصولات فولاد هند توسط همین شرکت عرضه می گردد .

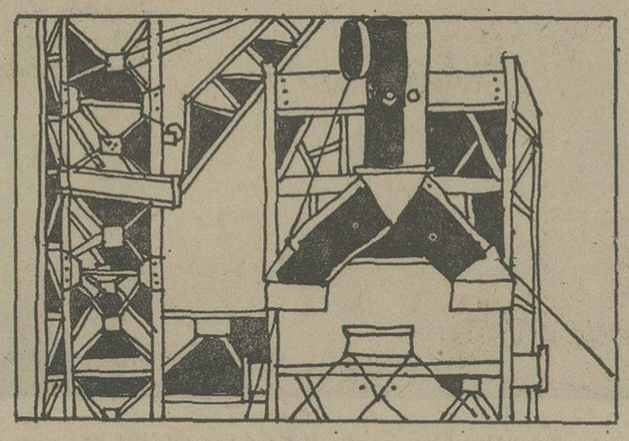

سازمان‌فولاد بسوی‌پیشرفت

این سازمان توسط‌شبعه آر- دی خوداز‌پیشرفته ترین انگیزه های‌تکنولوژی جهان‌برخوردار است شعاراین اداره عبارتست از«دقت در استاندارد» .

«میکون» نشان‌میدهد

میکون یك مشاور بتمام معنی می باشد و دارای تخصص در فولاد است این‌اداره هرگونه‌مشورت رادر مورد توسعه وپیشبردصنایع فولاد در تمام جهان ادامه‌می دهد و طبق قرارداد تولیدی با «وین یونایتد» آمریکا هرگونه لوازم فولادی رابفروش می‌رساند میکون تعدادی از پروژه های مطالعاتی‌رادرهند وسایر کشور های‌جهان آغاز وبا موفقیت فراوان به پایان رسانیده است .

هندوایران... رشته‌های‌دوستی‌در زمینه‌فولاد

این رشته ها دارای‌خدمت چند صدساله است .درتاریخ چنین آمده است که‌قرنها پیش فولاد هندبه ایران‌صادر می شد و ایرانیان آن رامورد پسند قرار دادند .

طی سال های گذشته پروژه های مشترك‌بازرگانی و پیروی از سیاست صلح‌طلبی و مسالمت‌آمیز ،ایران وهند را بهم نزدیك ساخته است. دانشمندان، هنرمندان ومهندسین دو کشورطی‌چند سال اخیر از همدیگر دیدارودر توسعه این رشته ها کمك کرده‌اندواخیراتعدادی‌از مسئولین پروژه های ایران‌از هند دیدن نموده‌وازپیشرفت های صنعت فولاد هند تمجید بعمل آوردند .

واکنون «کودره‌موك»

همکاری اقتصادی ایران‌و هند در اجرای پروژه «گودره‌موك» به موفقیت و گسترش بیشتری نائل خواهد آمد .
روابط قدیمی با قرنهاسابقه اکنون تجدید می شود

STEEL AUTHORITY OF INDIA LTD.
18/20, Kasturba Gandhi Marg, New Delhi-110001

فولادهند باشهرتی جهانی

بقیه از صفحه ۱۳

همزمان باتوسعه صنایع فولاد هند ، توجه زیادی به تامین خدمات مشاوره مبذول گردیده و بدین منظور سازمانی باسم مشاوره مهندسی فلزی (میکون) در هندوستان تاسیس گردیده است . این سازمان خدمات‌و پرداخت وام را نیز عهده‌دار است ، انوع فعالیت های تامین لوازم و کالا های مورد نیاز ، متخصصین ، کمک‌فنی وغیره توسط این سازمان به عمل می‌آید .

اخیرا این سازمان دایره فعالیت های خود را بکشور های‌دوست نیز گسترده است .

تسهیلات در زمینه‌فولادو تربیت‌مهندسین‌ومتخصصین ذوب‌آهن‌برای‌تامین‌احتیاجات کشور و همچنین کشورهای دوست نیز در هندوستان فراهم گردیده است و انجام این کارنیز توسط سازمان حاکمیت فولاد هند انجام می گیرد .

بررسی دقیق استاندارد تنها راه پیشرفت یك صنعت است . تعدادی از واحد های تحقیقی وطراحی بطورمرتب استاندارد محصولات کارخانه های ذوب‌آهن هند را دقیقا بررسی و کنترل می کنند . بهمین دلیل است که محصولات هندوستان‌در بازار های بین‌المللی باسایر کشور های تولید کننده فولادرقابت میکند.

برای جلب رضایت‌مشتریان خارجی فولاد هند ، شرکتی باسم «سیل انترناسیونال» نیز دایر گردیده است که بطور مرتب باکشور های خارجی جهت تامین فولاد مذاکره بعمل می آورد و در بدست آوردن تعدادی‌سفارش قابل‌ملاحظه‌موفقیت‌چشمگیری بدست آورده است .

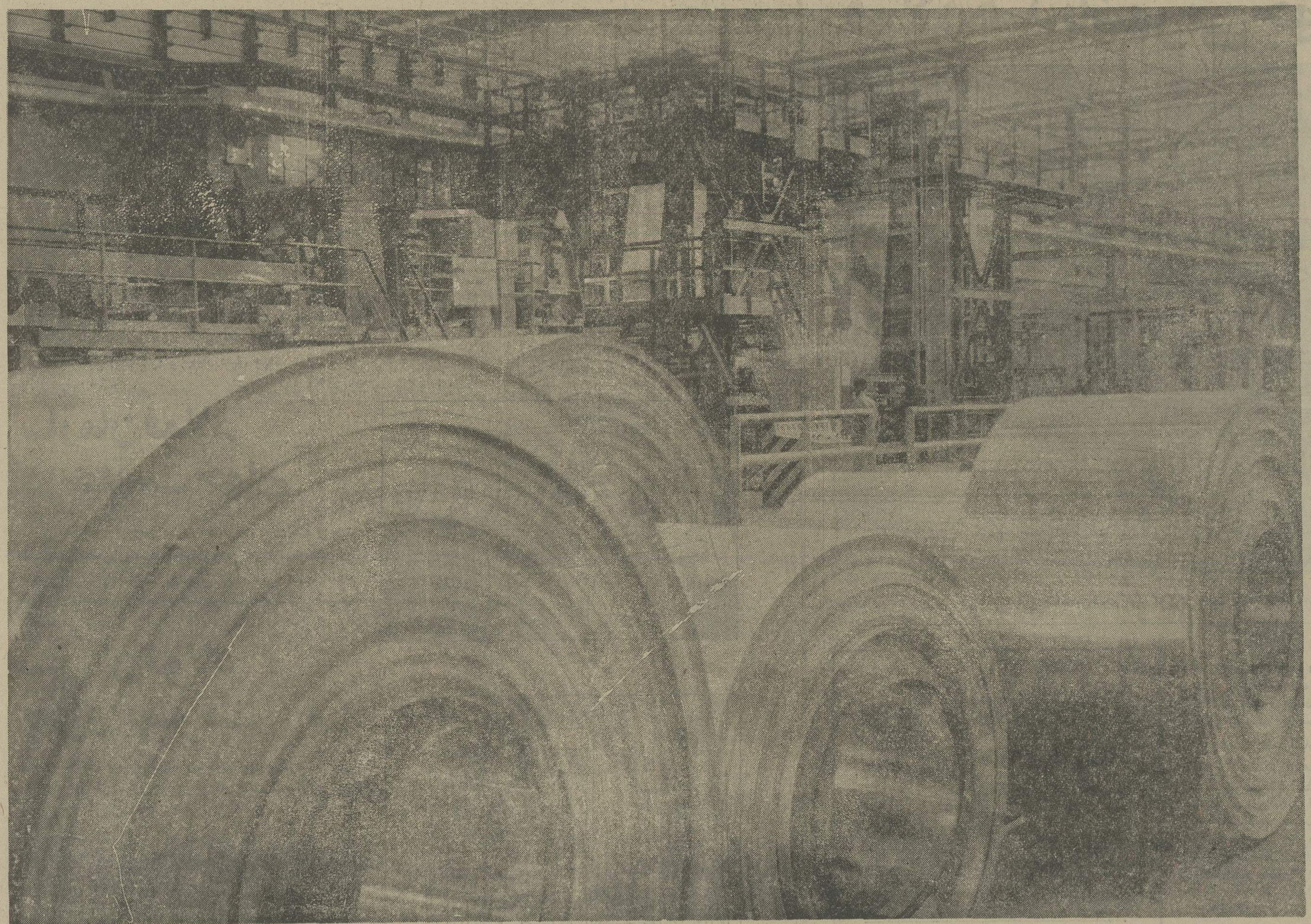

دستگاه براق‌کننده فولاد در کارخانه ذوب‌آهن رورکیلا واقع در هندوستان

طی سال های‌گذشته صنایع سنگین الکتریکی هند باین موضوع پی‌برده است که کارخانه تولید برق خیلی بیشتر از آنچه که بنظر می رسددارای اهمیت است .

اکنون برای ماخیلی‌طبیعی است که در یك قطعه زمین بایر یك کارخانه بزرك مولد برق احداث نمائیم . در این کار بخش مشورت مهندسی ما انجام وظیفه می کند ابتدا پروژه تنظیم می‌گردد و به مالك آن صورت نهائی و دقیق داده می شود . و با انتخاب لوازم آن کارخانه عملیات احداث آغاز وقسمتی از زمین بایر به دستگاه‌بزرك مولد برق تبدیل می شود سپس بخش تولید برق‌انجام وظیفه می کند و کارخانه را حاضر وآماده‌برای‌کارتحویل میدهد در پایان بخش‌خدمات ولوازم یدکی هرگونه عرضه خدمات‌ولوازم‌یدکی‌راتضمین می نماید و سرویس این کارخانه را عهده‌دار می‌شود . ضمنا هیچکدام از شرکت های جهان انواع و اقسام لوازم را باندازه ما تولید و تحویل نمی دهند در حقیقت هندوستان اکنون‌یکی از ۵ کشور بزرك‌تولیدکننده کارخانه های مولدبرق‌است. ما تاکنون احداث ۴۷ کارخانه تولید برق و ۲۳ کارخانه‌برق آب و تعدادی از تاسیسات برقی را درسرتاسر جهان انجام داده‌ایم . ما در حال حاضر مشغول تولید ۴ دستگاه اتمی مولد برق هر یك باظرفیت ۲۳۶ میگاوات می باشیم و تمام لوازم این دستگاه ها توسط خود ما تولید خواهد شد . اکنون هرگونه لوازم دستگاهی‌مولد برق و احداث کارخانه های برق توسط ما تولید وفراهم میگردد

دیگر چه می خواهید .

اکنون زیر یك سقف

خیلی بیش از تولید
تدارك خدمات بعد از فروش

از خداوند نیرومندی و پیروزی بیشتر شمارا خواهانیم

Bharat Heavy Electricals Limited
18-20 Kasturba Gandhi Marg, New Delhi 110001, India

آگهی استخدام مشاور راهنمائی تحصیلی در وزارت آموزش و پرورش

وزارت آموزش و پرورش طبق مفاد قانون استخدام کشوری عده‌ای را از طریق امتحان و مسابقه انتخاب و بر اساس مقررات طرح طبقه بندی مشاغل معلمان کشور بعنوان مشاور راهنمائی تحصیلی در گروه قطعی هفت برای خدمت در مناطق . عجب‌شیر ـ بناب ـ خلخال . مشکین شهر ـ آذرشهر ـ ارسباران ـ ارونق ـ ماکو ـ تکاب ـ بوکان ـ سرپل ذهاب ـ اورامانات ـ سنقر ـ هرسین ـ گیلانغرب ـ کرند ـ بیرجند . تربت‌جام ـ میناب ـ قشم ـ ایرانشهر ـ چابهار ـ بابلسر ـ شاه‌آبادغرب ـ کوهدشت ـ تبریز . هفتگل . بندرشاه . کلات‌نادری . برازجان . جیرفت . علی‌آبادگرگان . نوشهر . کرمان . مرند . نیشابور . اسکو . کنگاور . رزن . نهاوند . بجنورد . خرمشهر . دهدشت . فریمان . بابل استخدام میکند .

داوطلبان واجد شرایط که دارای مدرک تحصیلی لیسانس و یا بالاتر در یکی از رشته های زیر :

۱ـ مشاوره و راهنمائی تحصیلی .
۲ـ علوم تربیتی و روانشناسی که رشته فرعی آن مشاوره راهنمائی باشد .
۳ـ علوم تربیتی و روانشناسی که حداقل ۱۶ واحد درس تخصصی مشاوره و راهنمائی را گذرانیده باشند .

میتوانند برگ درخواست خود را برابر فرم زیر تکمیل کنند و همراه مدارک زیر .

۱ـ فتوکپی یا رونوشت شناسنامه .
۲ـ فتوکپی یا رونوشت مدرک تحصیلی .
۳ـ ریز مواد و نمرات درسی دوره لیسانس برای فارغ‌التحصیلان مذکور در بند ۳
۴ـ رونوشت یا فتوکپی کارت پایان خدمت وظیفه یا برگ معافیت دائم .
۵ـ دو قطعه عکس ۴ × ۶ .
۶ـ رسید بانکی مبنی بر پرداخت مبلغ چهارصد ریال بیکی از شعب بانک ملی ایران بحساب ۹۸۰ بانک مرکزی ایران بابت حق ثبت‌نام حداکثر تا ده روز بعد از انتشار این آگهی با پست سفارشی به نشانی : تهران . خیابان اکباتان وزارت آموزش و پرورش اداره کل امور اداری ارسال دارند . بدرخواستهائی که فاقد رسید بانکی بوده و یا بعد از مدت مقرر تحویل پست داده شده باشد ترتیب اثر داده نخواهد شد (وجه حق ثبت نام بهیچ‌وجه مسترد نمیگردد).

داوطلبانی که انتخاب میشوند باید تعهد بسپارند حداقل سه سال در منطقه‌ای که تعیین خواهد شد خدمت نمایند و قبل از استخدام دوره آموزشی را نیز بگذرانند مشمولان قانون خدمات اجتماعی زنان باطی دوره آموزشی و سپردن تعهد از خدمت مقرر در قانون مزبور معاف خواهند شد .

داوطلبان باید ساعت ۲ بعد از ظهر روز یکشنبه دوم آذرماه ۱۳۵۴ برای دریافت کارت و شرکت در امتحان و مسابقه در کاخ وزارت آموزش و پرورش واقع در تهران . خیابان اکباتان حضور بهمرسانند .

امتحان و مسابقه برای کسانی که در وقت مقرر حاضر نشوند تجدید نخواهد شد.

مدیر کل امور اداری ـ قدس

نام‌خانوادگی نام نام پدر شماره شناسنامه محل صدور
تاریخ تولد مدرک تحصیلی و رشته‌آن داوطلب شغل مشاوره راهنمائی تحصیلی
نشانی کامل شهر کوچه تلفن
م‌الف ۱۶۴۷۱ امضاء داوطلب

دانشگاه صنعتی آریامهر
دانشکده مهندسی سازه

آگهی پذیرش دانشجو برای دوره فوق لیسانس

دانشکده مهندسی سازه دانشگاه صنعتی آریامهر برای سال تحصیلی ۵۵ـ۱۳۵۴ حداکثر ده دانشجوی فوق‌لیسانس تمام وقت میپذیرد . شرایط ورود باین دوره و برخی اطلاعات دیگر ذیلا درج شده است . برای کسب اطلاع بیشتر میتوان بدفتر دانشکده مهندسی سازه مراجعه کرد .

شرایط ورود به دوره فوق لیسانس

۱ـ دارا بودن درجه لیسانس در یکی از رشته‌های مهندسی و یا علوم از یك دانشگاه معتبر ، دانشنامه لیسانس یا گواهی قبولی ، باید هنگام ثبت نام یعنی قبل از بهمن ماه ۱۳۵۴ ارائه گردد .

۲ـ دارا بودن برك خاتمه خدمت و یا معافی از آن ـ فارغ‌التحصیلان سال جاری از معافیت تحصیلی استفاده میکنند مشروط بر آنکه سن آنان متجاوز از بیست و پنج سال تمام نباشد میتوانند درمسابقه ورودی شرکت نمایند .

۳ـ پذیرفته شدن در امتحانات ورودی فوق‌لیسانس بشرح زیر است :

الف ـ امتحان کتبی در سطح دروس دوره لیسانس دانشکده مهندسی سازه در:
۱ـ ریاضیات ، ۲ـ مکانیك (استاتیك و دینامیك) ۳ـ مکانیك جامدات ۴ـ تحلیل و طرح سازه‌ها .
ب ـ امتحان شفاهی و مصاحبه از قبول شدگان در امتحانهای کتبی .
۴ـ دارا بودن تسلط کافی بزبان انگلیسی

تبصره ـ امتحان ورودی فوق فقط برای ورود بدوره فوق لیسانس در سال تحصیلی ۵۵ـ۱۳۵۴ معتبر است.

تاریخ برگزاری امتحان

امتحان کتبی ساعت هشت صبح روز شنبه ۴ بهمن ماه ۱۳۵۴ در محل دانشگاه صنعتی آریامهر واقع در خیابان آیزنهاور بعمل خواهد آمد . کارت شرکت در امتحان ورودی صبح همان روز توزیع میگردد . تاریخ امتحان شفاهی نیز درروز فوق اعلام خواهد شد.

نحوه شرکت در امتحانات ورودی

داوطلبان باید فرم درخواست زیر را بامدارك مذکور در آن توسط پست سفارشی بترتیبی که تا روزشنبه ۲۷ دیماه ۱۳۵۴ به آدرس زیر باشد ارسال دارند.

دفتر دانشکده مهندسی سازه ـ تهران
دانشگاه صنعتی آریامهر ـ صندوق پستی
۳۴۰۶ ـ امتحان ورودی فوق لیسانس .

تسلیم مدارك را میتوان در مهلت فوق با مراجعه به دفتر دانشکده مهندسی سازه نیز انجام داد. ریز نمرات دوره لیسانس بجز نمرات مربوط به نیمسال جاری برای شرکت در امتحان شفاهی ضروری است .

فرم درخواست ثبت‌نام درامتحانات ورودی

اینجانب شماره شناسنامه صادره از متولد سال
نشانی تلفن که لیسانس خود را در رشته از
در تاریخ دریافت داشته‌ام داوطلب شرکت در امتحان ورودی فوق لیسانس دانشکده مهندسی سازه دانشگاه صنعتی آریامهر میباشم. زبان خارجه‌ایکه امتحان خواهم داد... میباشد . مدارك زیر را بضمیمه ارسال میدارم.

۱ـ یك برك فتوکپی یا رونوشت شناسنامه
۲ـ دو قطعه عکس ۴ × ۶ جدید با مشخصات داوطلب در پشت
۳ـ قبض رسید بانکی بمبلغ یکهزار ریال بحساب شماره ۹ بانك عمران شعبه دانشگاه صنعتی آریامهر تهران . این مبلغ پس داده نخواهد شد .
۴ـ فتوکپی برك خاتمه خدمت یا معافی ازآن .(برای متولدین ۱۳۲۹ ببالا که در سال جاری فارغ‌التحصیل میشوند ضروری نیست).
۵ـ مدرك یا گواهی اتمام دوره لیسانس تاریخ امضاء ۱ـ۲

وزرات راه و ترابری
سازمان بنادر و کشتیرانی

مناقصه شماره ۵۳ر۳۸

سازمان بنادر و کشتیرانی جهت خرید . حمل ، نصب، راه اندازی ـ تجهیزات خبری و آلارم برای ۲۷ باب ازانبار های بنادر تابعه خود از شرکتهای ذیصلاح دعوت مینماید. در صورت تمایل به انجام عملیات فوق اسناد مناقصه را ازموسسه مهندسین مشاور ایران کامپساکس خیابان عباس آباد خیابان پاکستان کوچه دوم شماره ۷۴ تاتاریخ ۱۵ر۱۰ر۵۴ درمقابل پرداخت هزار و پانصد ریال (۱۵۰۰) دریافت نمایند.

کلیه پیشنهادات میبایستی تاساعت ۱۰ صبح روزدوشنبه ۱۵ر۱۰ر۵۴ تحویل دبیرخانه سازمان بنادر و کشتیرانی خیابان شاهرضا چهارراه کالج شماره ۲۶۲ گردد.

پاکات مناقصه مزبور در ساعت ۱۱ همانروز افتتاح خواهد شد .

سازمان بنادر و کشتیرانی در رد و یاقبول هریک از پیشنهادات مختار است. م‌الف ۱۶۵۰۴

هواپیمائی ملی ایران «هما»

قابل توجه صادرکنندگان و وارد کنندگان کالا به انگلستان و بالعکس

هواپیمائی ملی ایران

با دائر نمودن سرویس حمل بار

به انگلستان و بالعکس امکانات و تسهیلات لازم را برای حمل کالاهای بازرگانان و موسسات مختلف به این کشور فراهم آورده است . موسسات و بازرگانانی که مایل هستند از این تسهیلات و چگونگی حمل کالاهای خود، که بطور روزانه به انگلستان صورت می گیرد ، آگاهی یابند می توانند در تهران با تلفن های ۹۱۱۵۹۳ و ۹۱۱۵۶۹ تماس حاصل نمایند .

تلفن دفتر بار «هما» در شعبه لندن نیز به شماره ۸۱۲۷۸ـ۲۳۵ـ آماده پاسخگوئی به مراجعان خواهد بود.

آگهی استخدام

شرکت هواپیمائی خدمات ویژه

موقعیت استثنائی برای جوانانی که در اندیشه آینده‌ای مطمئن و پر تحرک هستند

شرکت هواپیمائی خدمات ویژه برای تامین کادر خلبانی (هواپیما ـ هلیکوپتر) ، بازرگانی و تکنسین فنی خود تعدادی داوطلب را که واجد شرایط زیر باشند باحقوق و مزایای مکفی استخدام مینماید .

عنوان شغل	حداقل شرایط تحصیلی	سن	میزان تعهد ملکی
خلبان	دیپلم کامل متوسطه	۱۸ تا ۲۴ سال	۶۰ هزار تومان
مهندس مکانیك	دیپلم ریاضی یا طبیعی	»	۶۰ »
کمك مکانیك	سوم متوسطه	»	۲۰ »

۱ـ شرایط استخدام

الف ـ تابعیت ایران
ب ـ انجام خدمت وظیفه یامعافیت دائم غیرپزشکی
پ ـ نداشتن تعهد خدمت در سازمان های دولتی یا موسسات وابسته بدولت .
ت ـ عدم اشتغال به تحصیل در دانشگاه ها یا موسسات آموزش عالی .
ث ـ آشنائی به زبان انگلیسی .
ج ـ برخورداری از سلامت کامل .

۲ـ قبول شدگان در امتحانات کتبی و مصاحبه، دوره های آموزش تخصصی لازم را در ایران طی نموده وکسانیکه درپایان دوره آموزش مقدماتی به زبان انگلیسی تسلط داشته باشند جهت ادامه دوره‌های آموزش به کشورهای امریکا و اروپا اعزام خواهند شد .

۳ـ ازداوطلبان درخواست میشود فرم زیر را تکمیل نموده و همراه بافتوکپی کارنامه سه سال آخر تحصیلی فتوکپی برك خاتمه خدمت یامعافی دائم غیرپزشکی ، دوقطعه عکس ۴ × ۶ وسیله پست سفارشی به صندوق پستی ۵۶۰ اصفهان ارسال نمایند .

تاریخ و محل امتحان کتبی و مصاحبه متعاقبا به نشانی داوطلبان اطلاع داده خواهد شد.

نام خانوادگی نام نام پدر
شماره شناسنامه محل صدور
آخرین مدرك تحصیلی رشته تحصیلی
سال دریافت آخرین مدرك تحصیلی شغل مورد تقاضا
وضع نظام وظیفه
نشانی کامل داوطلب
شماره تلفن امضاء داوطلب

آگهی استخدام در هواپیمائی نیروی زمینی شاهنشاهی

زندگی بهتر

افتخار بیشتر

آینده‌ای مطمئن در انتظار جوانان ایرانی

هواپیمائی نیروی زمینی شاهنشاهی امکانات تحصیلی شما را با بهترین وجهی فراهم نموده واز هم‌اکنون شما را با داشتن مدارك تحصیلی مشروحه زیر استخدام مینماید .استخدامیان واجد شرایط پس‌از طی دوره های تخصصی و کارآموزی در ایران برای دوره های تکمیلی فنی و خلبانی بکشور آمریکا اعزام میگردند .

الف : شرایط عمومی

۱ـ تابعیت دولت شاهنشاهی ایران
۲ـ متدین بودن به یکی از ادیان (اسلام ، مسیحی کلیمی ، زرتشتی) .
۳ـ دارا بودن گواهینامه ششم متوسطه ریاضی، طبیعی، ادبی برای داوطلبین افسری جزء خلبان، قبولی چهارم متوسطه (ریاضی، طبیعی، ادبی) برای داوطلبین ستوانیاری خلبانی و گواهینامه سوم متوسطه برای آموزشگاه گروهبانی.
۴ـ سن داوطلبین افسری خلبانی از ۱۷ تا ۲۴ و ستوانیاری خلبانی از ۱۶ تا ۲۴ و درجه‌دار از ۱۵ تا ۲۴ سال برای اشخاصیکه برگ خاتمه خدمت سربازی دارند حداکثر سن تا ۲۵ سال میباشد.
۵ـ نداشتن پیشینه بد.
۶ـ داشتن صحت مزاج و تناسب اندام طبق گواهی بهداری نیروی زمینی شاهنشاهی .
۷ـ سپردن تعهد خدمت در ارتش شاهنشاهی .
۸ـ قد داوطلبین از ۱۶۰ سانتیمتر ببالا.
۹ـ نداشتن عیال و تحت تکفل.

ب: داوطلبین افسری جزء خلبانی :

مدت تحصیل در آموزشگاه افسری جزء خلبانی یکسال و بطور شبانه‌روزی بوده و کلیه مخارج دانش‌جویان بعهده ارتش شاهنشاهی خواهد بود. دانشجویان درمدت تحصیل ۱۰۷۵۰ ریال و پس از نیل به‌درجه افسری خلبانی از ۳۵۰۳۰ ریال حقوق و مزایا استفاده خواهند کرد و ترمیمات بعد آنان طبق مقررات ، قانون استخدام نیرو های مسلح شاهنشاهی خواهد بود.

ت ـ داوطلبین ستوانیاری خلبانی

مدت تحصیل در آموزشگاه ستوانیاری خلبانی دوسال و بطور شبانه‌روزی بوده و کلیه مخارج هنرجویان بعهده ارتش شاهنشاهی خواهد بود هنرجویان قبل از پرواز ماهانه ۶۵۰۰ ریال و پس از شروع اولین پرواز ۱۰۲۵۰ ریال و پس از نیل بدرجه ستوانیار سوم خلبان مبلغ ۴۰۶۴۰ ریال که بمرور افزایش خواهد یافت دریافت خواهد داشت اضافه حقوق و مزایای آنها طبق مقررات قانون استخدام نیروهای مسلح شاهنشاهی خواهد بود.

ث : داوطلبین آموزشگاه درجه‌داری

۱ـ مدت تحصیل در آموزشگاه درجه‌داری یکسال و بطور شبانه‌روزی بوده و کلیه مخارج دانش‌آموزان به عهده ارتش شاهنشاهی خواهد بود دانش‌آموزان درمدت تحصیل مبلغ ۶۵۰۰ ریال و پس ازنیل بدرجه گروهباندومی مبلغ ۱۴۲۵۰ ریال که بمرور افزایش خواهد یافت دریافت خواهند داشت و اضافه حقوق و مزایای آنان طبق مقررات قانون استخدام نیروهای مسلح شاهنشاهی خواهد بود.

ج: به فارغ‌التحصیلان سالیانه تامیزان دو برابر حقوق ماهانه بعنوان پاداش در آخر سال پرداخت میگردد.

چ : فارغ‌التحصیلان از مزایای بسیاری . نظیر پس‌انداز مسکن ، تامین آتیه بانك سپه که برای دوران خدمت ۳۰ ساله با توجه به مبلغ پس‌انداز و مبلغ معادل آن که بلاعوض از بودجه وزارت جنك اضافه و بعلاوه بهره مربوطه .

وام مسکن بانك سپه، استفاده از خانه‌های سازمانی باتوجه به برنامه افزایش سالیانه خانه‌سازی برای پرسنل هر سازمان عمومیت خواهد داشت، درمان رایگان خود و خانواده تحت تکفل و خرید از فروشگاههای ارتش با تخفیف قابل ملاحظه و غیره بهره‌مند میشوند داوطلبین برای ثبت‌نام و کسب اطلاعات بیشتر میتوانند همه روزه باستثنای پنجشنبه و جمعه و ایام تعطیل از ساعت ۷ الی ۱۴ در تهران بپادگان باغشاه خیابان کاشان دایره استخدام و روانسنجی هوانیروز و در شهرستانها به اکیپ‌های استخدامی در دژبانی و شهرستانهائیکه دژبانی ندارند بژاندارمری محل مراجعه نمایند.

م‌الف ۱۳۰۹۲ هواپیمائی نیروی زمینی شاهنشاهی

نوشته : آقای علی دشتی

هیچ مسلمانی درمسئله وحی شک نکرده است

دراو ایل‌شهریور،خبرگزاری آسوشیتدپرس گزارشی در باره کتاب «تاریخ بشریت» که‌از طرف « یونسکو» سازمان علمی، تربیتی و فرهنگی سازمان ملل‌متحد انتشار یافته بود از بیروت مخابره کرد. دراین گزارش به‌اشتباه بزرگی که در قسمت مربوط به دین مبین‌اسلام درباره قرآن مجید درین کتاب رخ داده بود اشاره شده بود واز عکس‌العمل شدیدی که پیشوایان مسلمانان نسبت‌به‌این خطای فاحش ابراز داشته بودند سخن بمیان آمده بود.

در همان اوقات ، روزنامه اطلاعات ،بعلت اهمیت موضوع ، بااینکه هنوز این کتاب به ایران نرسیده بـود، به استناد گـزارش آسوشیتدپرس ، عقیده چندتن از دانشمندان وعلمای دینی‌وشخصیتهای صاحب نظر رادرین‌زمینه جویا شد و این بحث در چند شماره روزنامه ادامه یافت. از جمله از نویسنده‌دانشمند آقای علی دشتی نیز تقاضا شد نظر خودرا درباره این اشتباه ابراز دارندکه‌بعلت‌کسالت مزاج پاسخ ایشان بتعویق افتاد. اینک که خلاصه مطالعات و تحقیقات خودرادراین‌مورد در اختیارماقرار داده‌اند چون روشنگر حقایقی است عینا از لحاظ خوانندگان گرامی میگذرانیم.

یونسکو ازچندسال قبل در صدد تدوین کتاب معتبری برآمده است که شامل تاریخ تمدن و سیر معنوی‌وفکری انسان بوده واز شائبه هرگونه غرض وتعصب‌منزه باشد. بدیهی است چنین شاهکار معتبری رایک فرد واحد نمیتوانست فراهم کند و ناچار باید باهمکاری دانشمندان بزرگ که هر یک در رشته‌ای تخصص دارند صورت گیرد.

گفتند در قسمت تاریخ اسلام که تحقیقا اسلام شناسان بنامی نوشته‌اند رایی آمده است که‌بنابرآن قرآن‌کریم کلام خدانیست‌وکلام خود حضرت رسول (ص) است.

باری انکاروحی خداوندی قرآن ، علمای اسلام را برانگیخته و همگی ، آنرا امر منکر گفته‌اند، وقتی عکس‌العملی در جراید روی‌داد و نقل کردند که شیخ جامع‌الازهر فتوائی به بطلان آن داده وبعضی از علمای ایران نیز باوی هم صدا شده‌اند.

وجود چنین مطلبی ـ آنهم در کتاب معتبری که یونسکو منتشر کرده باشد ـ غریب و مستبعد بنظر میرسید زیرااین‌موسسه بزرگ فرهنگی‌که از معتبرترین وموثرترین شعبه های جامعه ملل است در مقام‌نزدیک ساختن طوایف بشری بیکدیگر از راه فرهنگ و بینش بوده و طبعا نمیتواند دستخوش اغراض و تعصب های کورگردد و باید حقایق را چنانکه هر قومی وطایفه‌ای دارند ثبت کند.

این بحث و مذاکره در اجتماع یکی از روز های جمعه‌میان حضار درگرفت‌وهمگی ازجناب آقای حسن‌نبوی‌خواستند بمتن‌کتاب درانجمن یونسکوی تهران‌مراجعه فرموده وموضوع را روشن کنند تاحاضران از شکوارهند. ایشان پس از کوشش زحمت بمتن مطلب دست‌یافته جمعه‌ای دیگرگفتندموضوع، چنانکه در جراید مطرح شده نیست، بلکه مربوط است باختلافی که‌درقرن دوم هجری در جامعه اسلامی راجع به‌قدیم یاحادث بودن پیدا شده ومعتزله چون

قرآن را مخلوقی می دانستند طبعا آنراحادث گفته‌اند.

گمان میکنم پرچمدار این رای که قرآن مخلوق وطبعا قدیم است امام احمد بن حنبل فقیه بزرگ و محدث معتبر اهل سنت است که فرط قدس و تقوی وایمان بقرآن کریم ویرا بدین رای کشانید که چون قرآن کلام خداست پس باید مثل ذات او قدیم باشد .

این رای در اواخر قرن دوم هجری که فرقه معتزله در بحبوحه اقتدار خود بودند و مقام‌مخالفت از آنها حمایت میکرد چندان هوا خواه نداشت . هم معتزله‌وهم‌شیعه قرآن‌را مخلوق‌وچون تمام موجودات عالم حادث میدانستند ودر رای نه تنها بدلائل عقلی وکلامی متکی بودند بلکه به آیات قرآنی استناد می جستند : «کل شیئی‌هالک‌الاوجهه».«کل من علیهافان ویبقی وجه‌ربک ذوالجلال والاکرام » و «قل‌اللهخالق کل‌شی» بمفاد آیاتی از این قبیل جزذات باریتعالی که ازلی وابدی‌وقدیم است، هرچه در جهان هستی‌یافت شود حادث‌است.جزذات پروردگارچیزی باقی‌وابدی نمیماند پس طبعا هرچیز که فانی شود نمیتواند ازلی وقدیم باشد. شیخ طوسی در تفسیر معتبر و جلیل‌القدر «تبیان» مکرر حادث بودن قرآن را از آیات قرآن استخراج کرده‌است ورای حنبلیان را که میگویند : «ماقرآن را بزبان میخوانیم، بر اوراق می نویسیم و مطالب آنرا در سینه ضبط میکنیم بدون اینکه‌قرآن در آن حلول کرده‌باشد ...»، مخدوش گفته‌است.

اینجا قصد ،بیان این اختلاف و مشاجره‌ای که ۱۲ قرن از آن میگذرد و یک بحث کلامی است و هیچیک ازدو طرف دعوا طرف دیگر رامرتد نگفته است، نیست و نمیتوان موضوع جنجال فرض کرد.ازاینرو معقول تروشایسته‌تر این بودکه‌متن کتاب مراجعه شود و دوستی فاضل وخیرخواه فتوکپی صفحه ۴۴۳ کتاب (۱) را فرستاد.

ques pouvaient, en ce qui concerne la nature de Dieu, inciter à l'anthropomorphisme : « Dieu subit la faim et la maladie, se met en colère, éprouve de la joie, rit, aime, hait, reçoit l'aumône, a une forme comme celle des humains, avec visage, ouïe, vue, mains, doigts ». Toutefois, Dieu est ainsi défini dans le Livre saint (XLII, 9) : « Rien n'est à Sa ressemblance. » Sur ce point, la polémique engagée par les mou'tazilites fut violente ! partant de la notion de l'absolue perfection de Dieu, *ils ne considérèrent parmi* les attributs divins que celui de l'unicité et partirent en guerre contre l'anthropomorphisme un peu lourd de certains théologiens. Logiquement, ils repoussèrent l'éternité du Coran, en n'y voyant pas la parole de Dieu, mais une création. Enfin, ils enseignerent que l'homme était le maître de ses actions, les bonnes comme les mauvaises, d'où la nécessité inéluctable d'une récompense ou d'un châtiment.

Au fond, le mou'tazilisme fut un mouvement à l'allure grave et austère, soutenu par une argumentation logique et empreint d'un humanisme réel, et dont les conclusions, dominées par l'idée de l'extrême justice de Dieu, sont éminemment consolantes. Protégé par le pouvoir, le

در این صفحه که از عقاید معتزله بحث میشود مطلب خیلی‌روشن نیست‌ولی‌آنچه مورد بحث و نظر ما میتواند باشد اینست که معتزله باستناد آیه‌کریمه «لیس‌کمثله شیئی» ذات‌باریتعالی راکمال مطلق وواحد مطلق گفته و سخت باعقاید مشبهه و مجسمه که‌برای خداوند صفات و عوارض بشری قائلند بجدال‌برمی خیزندو‌بدلیل عقلی و منطقی ، قدیم بودن قرآن‌را رد میکنند و آنرا سخن خدا ندانسته بلکه مخلوق‌می گویند: عین عبارت کتاب چنین است:

این عبارت فرانسه قدری تاریک و شبهه انگیز است زیرا میگوید معتزله قرآن را مخلوق و محدث میدانند، پس آنرا کلام، خدا نمیدانند . . .

مثل اینکه التزامی هست میان قدیم بودن وکلام خدا بودن قرآن ، پس چون محدث و مخلوق است، پس کلام خدا نیست.یاچون کلام خدانیست وکلام خود پیغمبر است ، پس قرآن مخلوق و حـادث است .

چنین التزامی نه عقلا وجود دارد و نه شرعا و بذهن هیچ معتزلی نیز نرسیده است.

برعکس آنها قرآن راکلام خداوند و عین وحی به‌پیغمبر میگویند ودر عین حال معتقدند که‌قرآن نیزمثل‌تمام اشیائی که در عالم هستی وجود دارد مخلوق ذات‌پروردگاراست. من‌بخاطرندارم که‌یک معتزلی، در کلام خدابودن قرآن شک کرده باشد.

در همین صفحه ۴۴۳که‌سخن از عقاید کلامی معتزله است، صریحا نوشته است معتزله باستناد آیه کریمه «لیس‌کمثله‌شیئی»، تمام صفات‌بشری را ازذات‌منزه باریتعالی سلب کرده‌اند.

این نکته عجیب‌و اعجاب انگیز است که در طول ۱۴ قرن تمام مسلمانان باهمه اختلاف مشرب ومذهب در مسئله وحی‌و اینکه قرآن بشکل وحی بر حضرت رسول نازل شده است شک و شبهه‌ای نداشته و متفق‌الکلمه بوده‌اند.

اجماع مسلمین دراین امر شبیه اجماع آنان در فرایض اولیه است یعنی ابدا رخنه‌ای و «اما»ئی درآن راه نداشته است .

پس‌طبعا حیرت انگیزو باورنکردنیست که در کتاب معتبری به فرقه بزرگی از فرق اسلام چون معتزله‌چنین نسبت داده شود بدون‌اینکه بگویند کدام معتزلی چنین رایی را ابراز کرده ویادر کدام کتاب آنها قرآن را کلام پیغمبر داشته‌اند نه سخن حضرت حق.

از مزایای روشن اسلام که در تاریخ سایر ادیان‌دیده نمیشود وخود سندیست‌بدون‌خدشه ومنزه از هرگونه تحریف واختلاف . قرآن‌که نخست در زمان خلافت ابوبکر بجمع آوری آن آغاز ودر زمان خلافت‌عمرزیر نظر کمیته‌ای از صحابه بزرگ پیغمبر و کاتبان وحی تدوین شد روشنترین وبی شائبه‌ترین سند دیانت اسلام است ودر مدت ۱۴ قرن سرچشمه فیض ومستند فقها ودانشمندان کلام و اخلاق بوده است .

کلمه وحی بیش از شصت‌بار در قرآن کریم آمده وغالبا بهمان معنی لغوی آن استعمال شده است : انداختن معنی و القاء مطلبی در ذهن کسی، اشاره سریع وزودگذرونهانی، وگوئی مهمترین وسیله روشن کردن‌ضمیرپیغمبری ومامور ساختن وی‌وبدایت بوده است « انا اوحینااليك كماأوحيناالى نوح و النبيين من بعده» (سوره نساء)آیه۱۶۳) ، « واوحى الى‌هذا القرآن لانذركم به (سوره انعام‌آیه ۱۹)، «ان اتبع الامایوحی‌الی» (سوره یونس آیه ۱۵). «وماكان لبشران يكلمه‌الله‌الاوحيااومن‌وراء حجاب ويرسل اليه‌رسولا فيوحى باذنه مايشاء و كذلك اوحينااليك روحامن امرنا ماكنت تدرى ماالكتاب و ماالايمان (سوره شوری آیه‌های ۵۱و ۵۲).

آیات عدیده در قرآن بدین‌معنی ونزدیک به آن هست که همه ناظر باین امر است که قرآن به حضرت رسول وحی شده است: «ماینطق عن‌الهوی ان هوالا وحی‌یوحی» (سوره نجم آیه‌های ۳و ۴).

واز همه زیباتر آیه های ۱۵ ، ۱۶ و ۱۷ سوره یونس است که میفرماید:

واذاتتلی علیهم آیاتنابینات قال الذین لایرجون لقائنائت بقرآن غیر هذا اوبدله قل‌مایکون لی‌ان‌ابدله من تلقاء نفسی ان اتبع الامایوحی الی‌انی اخاف ان عصیت‌ربی عذاب یوم عظیم . قل‌لوشاء ماتلوته علیکم ولاادراکم به فقدلبثت فیکم عمرامن قبله افلاتعقلون. فمن‌اظلم ممن افتری علی‌الله کذبااوکذب بایاته انه‌لایفلح المجرمون.

خلاصه مشرکین‌ازپیغمبر میخواهند که قرآن دیگری بیاوردویا‌آنچه راکه آورده است تغییر دهد. خداوند میفرماید : به آنها بگو چگونه میتوانم از پیش خود چیزی آورم. آنچه بمن وحی شده است میگویم . من نمیتوانم نافرمانی کنم.اگر خدانمیخواست من آیات قرآنی رابرای شما نمیخواندم و شما هم از آن مطلع نمی شدید . من عمری میان شما گذراندم و ادعائی نداشتم. اکنون که وحی شد ومامور یت یافتم، ناچارم حکم خداوند را ابلاغ کنم. ظالم‌ترین انسان کسی‌است‌که‌برخدا افترازند یعنی بدروغ دعوی رسالت کند.

در آیه ۹ سوره احقاف عین این معنی روشن و بلند آمده است:

« قل ماکنت بدعا من‌الرسل وما ادری مایفعل بی‌ولابکم ان‌اتبع الا مایوحی الی‌و ماانا‌الانذیرمبین» خداوند میفرمایدبه‌آنها بگومن بدعت و تازه‌ای جز آنچه انبیای قبل بوده‌اند، نیستم (یعنی رسالت من‌امرمنکروبیسابقه‌ای نیست). من‌نمیدانم خداوند بمن و بشماچه‌میکرد اگر جز آنچه وحی فرموده‌است میگفتم و می آوردم . . .

شخص یامسلمانست یا مسلمان نیست.

اگر مسلمان نیست مارا بااو سخنی نیست‌ولی اگر مسلمان است با آیات عدیده از این دست باید معترف باشد که‌قرآن سراسر وحی‌است‌یعنی‌سخن خداوند است که از دهان پیغمبر بیرون آمده است . از اینرو در تمام طول ۱۴ قرن یک فرد مسلمان دراین امرشک نکرده و باجماع میلیون ها مسلمان قرآن وحی است و سخن خدا. پس تصور نمیتوان کرد که یک فرد معتزلی خلاف آنرا گفته باشد.

قابل تامل و دقت اینکه خود حضرت رسول بدین امر اذعان و ایمان داشته واز اینرو در ثبت وحی نهایت شتاب داشته است و پس از هر وحی یکی از کاتبانی‌را احضار می‌فرموده وتامطلب وحی‌شده ثبت نمیشده، آرام نمیگرفته است و حتی در قرآن‌نیز اشاره بدین معنی شده است . .«و لاتعجل بالقرآن من قبل‌آن یقضی‌الیک (طه آیه ۱۱۴).

«لاتحرک بهلسانک لتعجل به . . . . (آیه های ۱۶ تا۱۹ سوره قیامت).

معلوم میشود وحی حالت خاصی است و در آن حالت فروغی میتابیده است که حضرت آنرا غیر از مطالب عادی زندگی دانسته ودر ثبت وحی بیتاب میشده است واز همین‌رو فرموده است « جز قرآن از من چیزی نقل نکنید. اگر کسی جز نص قرآن ازمن چیزی شنیده است محو کند».

گفتم‌اگر شخصی مسلمان نیست و قرآن راوحی خداوندی نمی داند بااو سخنی نداریم. اکنون ازاین سخن‌خویش عدول میکنم ومتقدم حتی‌شخص‌غیر مسلمان نیز نمیتواند قرآن را گفته بشری فرض کند آنهم بشری امی‌و تعلیم نیافته.

در قرآن آیات عدیده‌ای هست که نمیتوان بامعیار های بشری آنهارا سنجید و جز آنکه آنرا اشراق‌بر یک روح بزرگ ومافوق عادیات قرار دهیم چاره‌ای نداریم. مکرر حضرت‌رسول درقرآن مورد عتاب قرار گرفته است‌ولی‌ازآوردن این عتابها ابا و امتناعی نداشته است، بلکه چون آنها را از مبداء غیب‌دانسته باگشاده روئی قبول کرده است وازهمه آنها واضح‌تر سوره«عبس» است که خداوند میفرماید:« عبس وتولی. ان‌جائه الاعمی ومایدریک لعله یزکی . . . الی‌اخر . حضرت رسول بایکی از سران قریش گرم گفتگو بود شایددرروی‌فروغی‌دیده‌و میخواست‌ویرابدایره‌اسلام بکشاند. کوری بنام عبدالله بن‌ام مکتوم به حضرت رسید وگفت تازگی از خداوند چیزی رسیده است که بما بگوئی؟ حضرت‌رو ازاو گردانید ودنبال‌کار خودرا گرفت. تقریبا ۴۲ آیه سوره عبس راجع باین موضوع است و حضرت رسول مورد عتاب قرار گرفته است. این سوره بهمان شکلی که وحی شده است ثبت گردید ومشهور است که بعدها هرگاه حضرت رسول آن‌مرد را میدید بابشاشت میفرمود « خوشامدی ای کسی‌که خداوند برای خاطر تو مرا عتاب فرموده‌است.

قرائن عدیده در سراسر قرآن هست که هر صاحب نظر واندیشگری را باصل وحی‌و اینکه قرآن گفتار خود حضرت رسول نیست معترف میکند. آیه ۳۵ سوره انعام‌چنین است.

« وان‌کان کبرعلیک اعراضهم فان‌استطعت‌ان تبتغی‌نفقا فی‌الارض‌او سلما‌فی‌السماء فتاتیهم به‌آیة ولوشاءالله لجمعهم علی‌الهدی فلاتکونن من‌الممترین».

از این‌آیه‌صریحا حالت‌تعرض نسبت بحضرت رسول استنباط میشود، چه میفرماید اگر انکار مشرکان در خواستن معجزه خیلی برتو سخت است‌نقبی‌درزمین‌زن‌یانردبانی‌برآسمان‌گذارتا آنچه میخواهند برایشان بیاوری.اگر خداوند میخواست همگی ایمان‌می‌آوردند ولی‌غافل مباش.

اگر این عبارت عتاب آمیز ، وحی خداوندی نبود در قرآن ثبت نمیشد اما محمد، امین و صادق‌است ووحی‌الهی‌راهرچند بزیان او باشد بمیان می آورد چنانکه در سوره « والضحی» صریحا خداوند میفرماید«الم‌یجدک یتیما فاوی ووجدک ضالافهدی ووجدک عائلا فاغنی . .»

آیه ۳۷ سوره احزاب راجع به قضیه زیدو اینکه میخواست زینب‌راطلاق دهد میفرماید «واذ تقول للذی انعم‌الله علیه وانعمت علیه امسک زوجک و اتق‌الله و تخفی فی نفسک والله مبدیه وتخشی‌الناس والله احق ان تخشاه . فلما قضا زیدمنها و طرازوجناکها لکی‌لایکون علی‌المومنین‌من حرج‌فی‌ازواج‌ادعیائهم اذا قضوامنها وطرا وکان امراله مفعولا.

بقول عایشه اگر بنابود محمد دروغ گوید یا وحی را مخفی کند ، هرگز این آیه را به سمع مسلمانان نمیرساند.

روایات متعدد و متواتر از دوران زندگانی حضرت رسول همه حاکی از آنست که هنگام وحی حالت خاصی بدان حضرت دست میداد که گوئی از جهان مادی بیرون و بعالم دیگری‌ماوراء زندگانی پیرامون خود میرفت وبنابرحدیث عایشه حتی در زمستان عرق بر پیشانی حضرت مینشست.

همه اینهاقراین گویائی‌است‌براینکه قرآن کلام او نیست هرچندازدهان مبارک وی‌بیرون آمده‌باشدو اشراقی است‌ازعالم‌غیب. سوره نور درخانه ابوبکر نازل شد وحالت وحی به وی دست داد ومطابق سیره اورا پوشانیدند وپس از مدتی‌که‌اززیر غطا بیرون‌آمدحالتی دگرگون داشت وخسته بنظر میرسید چنانکه همین‌حالت در نخستین باری که بدو وحی شد یعنی‌هنگام نزول ۵ آیه سوره علق بحضرت روی داد و بنابرحدیث‌موثق‌حضرت‌خدیجه«محمدهراسان ورنگ پریده وارد خانه شد و فرمود «غطونی غطونی- مرا بپوشانید».

بنابر ملاحظات عدیده و شواهد غیر قابل انکار و اجماع مسلمین ، قرآن سراسر وحی و کلام خداوند است، هرچند ابن‌مسعود سوره فاتحه را جزوقرآن ندانسته وبمنزله دعایی‌است‌که‌پیغمبر آنرا برای‌مسلمین هنگامی که روی نیاز به درگاه خداوند می آورند ، مقرر فرموده است.

پذیرش داوطلب دیپلمه برای شغل افسری ناوبری

آموزشگاه افسری ناوبری نیروی هوائی شاهنشاهی‌از دیپلمه های ریاضی ، طبیعی‌ودیپلم هنرستان (در رشته های برق و الکترونیک ـ اتومکانیک ـ صنایع‌فلزی ـ ماشین افزار) که حداکثر سن آنها ۲۴ سال (برای کسانی که خدمت زیرپرچم را انجام داده‌اند ۲۵ سال تمام) باشند و دارای‌سلامت جسمانی کامل بوده‌و ازعهده آزمایش‌استعداد مربوطه برآیند. برای‌دوره ۱۸ ماهه این آموزشگاه دانشجو می‌پذیرد .

حقوق‌ومزایا:

دانشجویان در مدت تحصیل‌در ایران شبانه روزی بوده و هزینه آنان بعهده نیروی‌هوائی می باشد و ماهیانه پس از پرواز ۱۶۹۵۰ ریال‌دریافت خواهند کرد ، دانشجویان پس از طی‌دوره‌تحصیل بدرجه ستوان‌سومی مفتخر و اولین حقوق آنان ۳۵۰۳۰ ریال و در صورتی که در خارج از مرکز خدمت‌نمایند مبلغ ۴۹۳۱۰ ریال خواهد بود .

افسران از مزایائی نظیرطی‌دوره‌های تخصصی خارج از کشور،پاداش‌سالیانه پس‌انداز تامین آتیه که‌در مدت سی‌سال خدمت بالغ بر۳۶۲۰۰۰۰ ریال میکردد، بهره مند میگردند خانه‌های سازمانی و درمان رایگان واستفاده از فروشگاه‌های ارتشی‌باتخفیف قابل ملاحظه نیزقسمتی از مزایای خدمتی آنان خواهد بود.

داوطلبان برای استفاده از موقعیت و ثبتنام همه‌روزمباستثنای پنجشنبه‌ها و تعطیلات رسمی با دردست داشتن مدارک تحصیلی و فتوکپی ان‌وعین شناسنامه از ساعت ۷ صبح تا دو بعد از ظهر در تهران به فرماندهی آموزش‌های هوائی حیابان دماوند (تهران‌نو) ایستگاه فرودگاه ودر شهرستانها به پایگاهها وایستگاه‌های هوائی یاماراکز کاریابی وزارت کار وامور اجتماعی مراجعه نمایند .

م‌الف ۶۶۰۹

نیروی هوائی شاهنشاهی

دانشکده خلبانی نیروی هوائی شاهنشاهی باحقوق ومزایای قابل توجه دانشجومیپذیرد

دانشکده افسری خلبانی نیروی هوائی شاهنشاهی‌از بین دیپلمه های (ریاضی ، طبیعی و ادبی و دیپلم هنرستان (در رشته های برق والکترونیک ـ صنایع فلزی ـ ماشین افزار ـ اتو مکانیک که حد اکثر سن آنها۲۴سال (برای‌کسانیکه خدمت زیر پرچم‌راانجام داده‌اند۲۶سال تمام) باشندودارای‌سلامت جسمانی کامل بوده و از عهده آزمایش استعداد مربوطه برآیندبرای طی دوره دراین دانشکده که‌مدت آن حداقل ۲ سال است دانشجو میپذیرد

حقوق‌ومزایا:

دانشجویان در مدت تحصیل‌در ایران شبانه روزی بوده وهزینه آنان با نیروی‌هوائی‌است وماهیانه سال‌یکم پس از شروع پرواز۱۷۹۵۰ریال‌سال‌دوم ۱۸۹۵۰ ریال‌وسال سوم ۱۹۹۵۰ ریال دریافت‌خواهند داشت و درمدت تحصیل در خارج از کشورعلاوه بر مبالغ فوق از فوق العاده‌ماموریت‌خارج‌استفاده‌خواهند کرد .

دانشجویان پس ازطی دوره‌تحصیل بدرجه ستوان دومی خلبان مفتخرمی‌شوندواولین‌حقوق ومزایای آنان ۶۱۲۲۰ ریال و درصورتیکه درخارج‌ازمرکز خدمت‌نمایند ماهیانه ۷۸۴۴۰ ریال خواهند بود .

افسران از مزایائی نظیرطی‌دوره‌های تخصصی خارج از کشور،پاداش‌سالیانه پس‌انداز تامین آتیه که‌در مدت سی‌سال خدمت بالغ بر ۳۸۷۰۰۰۰ ریال میکردد. بهره‌مندمی‌گردند،خانه‌های سازمانی و درمان رایگان واستفاده از فروشگاه‌های ارتشی‌باتخفیف قابل ملاحظه نیزقسمتی از مزایای خدمتی آنان خواهد بود.

داوطلبان برای استفاده از موقعیت و ثبتنام همه‌روزمباستثنای پنجشنبه‌ها و تعطیلات رسمی بادر دست داشتن مدارک تحصیلی وفتوکپی ان وعین شناسنامه از ساعت ۷ صبح تا دو بعد از ظهر در تهران به فرماندهی آموزش‌های هوائی حیابان دماوند (تهران‌نو) ایستگاه فرودگاه ودر شهرستانها به پایگاهها وایستگاه‌های هوائی یامراکز کاریابی وزارت کار وامور اجتماعی مراجعه نمایند .

نیروی هوائی شاهنشاهی

قابل توجه بازرگانان محترم

سریعترین وکارآمدترین سرویس کشتیرانی ازساحل غربی آمریکا (ازخاوردور) به بندرشاهپور/خرمشهرافتتاح گردید

Pacific Far East Line, Inc.

پاسیفیک فارایست لاین

با نهایت خوشوقتی انتصاب

شرکت سی.من.پاك بامسئولیت محدود

را به‌عنوان‌نماینده‌کل‌شرکت‌کشتیرانی پاسیفیك فارایست‌لاین (PFEL) در ایران‌اعلام میدارد.

سرویس جدید (PFEL) به‌بنادر خلیج فارس با بهره‌گیری از کشتی های (LASH) که حامل دوبه های بار شده میباشند که با تحرك فراوان کاملا برای تخلیه سریع کالا در بنادر ایران مناسب هستند و میتوانند از فشردگی و تراکم های موجود در بنادر اجتناب نمایند .
این سرویس با حرکت کشتی ژ اپن بـر (JAPAN BEAR) از بنادر غربی آمریکا و خاور دور به بنادر خلیج فارس افتتاح شده است . این سرویس بطور ماهیانه خواهد بود .

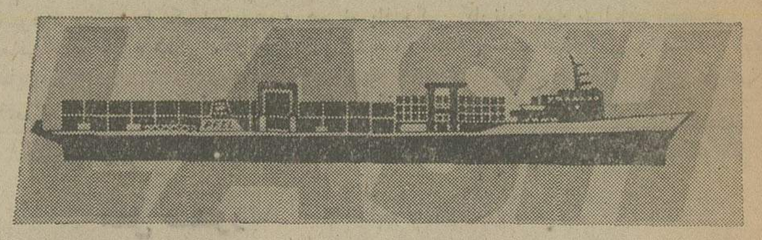

لطفا برای کسب اطلاعات بیشتر به نماینده این شرکت در ایران مراجعه فرمائید ..

شرکت سی . من . پاك .	شرکت سی . من . پاك .	شرکت سی . من . پاك .
با مسئولیت محدود	با مسئولیت محدود	با مسئولیت محدود
شماره ۱۳۰ خیابان ثریا	خیابان اسکله	خیابان فردوسی
صندوق پستی ۱۳۲۴	سرای سرو	صندوق پستی ۱۰۵
تهران ـ ایران	بندرعباس ـ ایران	خرمشهر ـ ایران
تلفن : ۹ـ۸۲۵۰۷۶	تلفن : ۴۶۱۰ ـ ۴۶۲۰	تلفن : ۳۹۹۱ ـ ۳۴۴۱
۸۳۳۹۸۱	۲۰۵۴	۲۹۴۱

از : ع .ممتازمیثاقی (۱)

کاروان وستاره کاروان‌کش

«بگذار قدرتمندان جهان از بیم انقلاب های کمونیستی برخود بلرزند. طبقه پرولتاریاچیزی جز زنجیر انقیاد خود را از دست نخواهد داد. در عوض دنیائی را در اختیار خود خواهدگرفت. پرولتاریای جهان ، متحد شوید !»

این ندا ، همان ندائی بود که مارکس‌وانگلس بسال ۱۸۴۸ در لندن دردادند، ندائی که۶۹ سال بعد یعنی به سال ۱۹۱۷ در روسیه به‌آن«لبیك» گفته شده و امروز مارکسیسم و رژیم های مارکسیستی کشورهای آزاد جهان رابه‌مبارزه‌ای تهدید میکند که تا دیروز هیچ‌گروه و مرجعی یارای آنرانداشت.

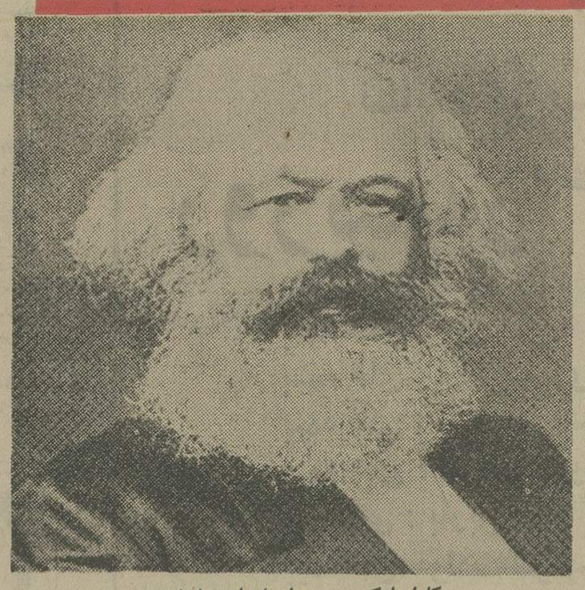

کارل‌مارکس : معمار اصلی‌دنیای‌کمونیزم

مامعتقدیم که دراین مبارزه حق وباطل ، مبارزه آزادی و بردگی، تاریخ بشریت جانب ما را خواهد گرفت، اما برای تضمین این‌فتح وظفر ، برماست که حریف خود را بشناسیم و از شیوه عملیات او آگاه شویم .

واژه «کمونیزم» دارای معانی گسترده ایست ، اما ساده ترین تعریفی که در گذشته بر آن‌می‌نوشتند چنین بود :

«اجتماعی که همه کس درهمه چیز شریک است».امروز چنانچه از کمونیست های مومن و فعال دراین باره سئوال کنیم خواهند گفت ، کمونیزم حکومت ایده‌آلی است متعلق به دنیای آینده که هنوز موهبتش را آشکارنشاخته است.واما معنی‌کمونیزم راچنانچه ازما بپرسید ، خواهیم گفت کمونیزم نه متعلق به آینده است ونه مربوط به گذشته ،که هیولای دهشتی است ،مبتلا بمردم عصر ما و بلای‌خانمانسوزیست دربرابر نسل حاضر .

دراین مقاله ماوشما به اعماق تاریخ روسیه ، نخستین کشور کمونیست جهان ، باز میگردیم واگرفرصتی یافتیم سری هم به کمونیست های دیگر میزنیم . گریزش روسیه نه از روی غرض است و نه از روی دلیل خاص، بلکه بدانجهت است که نمونه این رژیم مارکسیستی کاملتر ازسایر نمونه‌هاست ، و در این نمونه ما و شما بهتر میتوانیم بایکایک خالقان این هیولای وحشت و دهشت آشنا بشویم : باکارل ـ مارکس،بخاطر فلسفه‌وایدئولوژی ابداعی‌اش ـ لنین ،بخاطرانقلاب پیروزمندش ـ با استالین ، به خاطر حکومت خودکامه‌اش ـ و با خروشچف ، بخاطر ابداع سوسیال امپریالیزمش .

افسانه کمونیزم از فلسفه‌متولد گردید .سرنوشت بشریت‌چیست؟ چرا انسان ها باید تا این حداز زندگی رنج ببرند ؟

این افسانه در حقیقت یک افسانه تازه نبود ، انسان از همان ابتدای تاریخ و شاید هم قبل‌از پیدایش تاریخ، برای‌مبارزه باموانع طبیعت و جستجوی یک زندگی بهتر ، پیوسته در جدال بوده و هرچه دامنه این جدال را از دوران های دورتر وابتدائی تر مورد مطالعه قرار دهیم ،

خواهیم دید که شکل مبارزه و وسایل مبارزه ابتدائی تر و فانتزی‌تر است ، منتهادر کلیه‌این مراحل، البته ناقرن هفدهم و هیجدهم که عاملی بنام «علم» و «صنعت» بابعرصه وجود ننهاده بود، یک وسیله مشترک و یک ابزار مشخص راهنما و راهگشای شکل مبارزه وی بوده است وآن ابزار مشخص همانا فلسفه و فرضیات تعقلی است . با یک مرور مختصر در کلیات تاریخ فلسفه ، به روشنی خواهیم دید که انسان در سرتاسر تاریخ‌حیات خود ، از خود پرسیده است ، «حقیقت چیست؟» و برای یافتن پاسخ شایسته براین سئوال ، گاه تاسرحد اساطیر و افسانه پردازی به پیش رفته است ، آیا حقیقت مطلقرا میتوان درکک‌کرد؟ آیا چیزهائی‌که درذهن‌ما منعکس است واقعیت دارد یاصرفا برپایه خیال و غیرواقعی است ؟ آیا آنچه که عقلای قوم و حکمای صاحب مقام میگویند معتبر استو بایاید در باره اعتبار و درستی آن تردید کرد ؟ زندنی چیست؟ حیات از کجا پیدا شده و چرا و چگونه تکامل یافته ؟ از کجا آمده‌ایم و به کجا میرویم ؟ آیا طرز زندگی فعلی ازلی وسرمدی است‌ویاقابل تغییر و تحول‌است ؟ آیا خیر وشر، درست ونادرست، صواب و خطا ، بصورت فعلی آن درست است ؟ اگر درست است چه‌کسی آنرا بصورت‌تکلیف و ضابطه درآورده؟ اصول‌اخلاقی برکدام پایه منطقی استوار است؟ کدام اصول قابل تبعیت است ؟ اگر همه چیز ازلی‌و سرمدی‌است پس‌چرا عقاید فلاسفه وحکما با همدیگر متفاوت است ؟

یافتن پاسخ شایسته براین‌چرا هاو هزاران سئوالات پیچیده دیگری از این قبیل پیوسته بازار فلاسفه و حکمای متفکر زمان را گرم نگهمیداشت . سقراط برای جوابگوئی به این سئوالات اخلاق متداول عصر خود را به محاکمه کشید و فضیلت و اکتساب‌فضائل را آخرالدواء عالم‌بشریت‌دانست. افلاطون و ارسطو وپس‌از آنها، نوافلاطونیان، بحث درالهیات و مسائل متافزیک (ما بعدالطبیعه)را به‌اوج کمال خود رساندندو عالم بشریت‌رابرای یافتن‌پاسخ‌سئوالات خود، به‌الهیات حواله نمودند و دراین زمینه تابدان پایه به پیش رفتند که تا مدتهای مدید تعقل و تحقیق جزء گناهان کبیره‌بشمار میرفت واز آن میان ارسطو در زمان خود «عقل کل» بود و خود را جامع جمیع علوم و معارف میپنداشت وبعنوان«معلم‌اول» همه معضلات را بادواصل «نظری» و «عملی» حل کرده بود . اندک اندک الحاد پدید آمدو فلاسفه‌ای دراین سو و آن سوی جهان‌پیدا شدند که «عقل» را معیار واساس کلیه باورها قرار دادند و آنچه راکه عقل تصدیق نمیکرد نمی ـ پذیرفتند .در رابطه باهمین الحاد وعقل آزمائی بودکه «ایمان‌داری بی‌چون‌وچرا از میدان بدر رفتو فلاسفه صاحب ایمان وپیشوایان مذهبی برآن شدند تا معتقدات و تعالیم خود را برپایه اصول‌عقلانی استوار سازند واین بود که در قرون‌وسطی‌فلسفه «اسکولاستیک» درغرب ،و علم «کلام» در شرق ، پا به عرصه وجود نهاد .

بدین ترتیب ـ همانطوریکه دیدیم ـ می توان‌ازطرح های سنتی رشد و توسعه خارج شد ، وبنابراین‌بحران هایی را از خارج‌برانگیخت. با این کار ، راه‌برای‌تحول بویژه ، از طریق بحران های برانگیخته باز می‌شود. بحران های برانگیخته‌دراین صورت برای جوامع ،همان حکم رادارندکه تلقیح‌واکسن برای ایجاد مصونیت در مقابل پاره‌ای از بیماری‌ها.

منطقه‌بندی باعث تعدد هدف ها یا مجموعه هایی از هدف ها ، ونیز سطوح تصمیم‌گیری می شود ـ که همگی‌عناصری غیرقابل‌قیاس و منتهی شونده به واکنش ها و سیاست‌های گوناگون بویژه در مقابل بحران‌ها هستند . در این صورت جستجوی هدف ها ودرغین حال اخذ تصمیم به نحوی عملی مکن می‌گردد،و قشر ـ بندی بین مناطق را نیز ، مثلا برای درنظر گرفتن عوامل گوناگونی ،عوامل اقتصادی،اجتماعی‌وفرهنگی، می توان به دونوع یک منطقه بسط‌داد.

ازآنجا که الگو ، الگوئی، قابل قشربندی وبازاست ، می توان درصورت لـزوم ـ «مدول»(۱) جدید یا قشر ـ بندی های جدیدی واردآن کرد . به این معنی که اگر چه مثلا اروپای غربی رامی توان از بسیاری جهات ، یک منطقه همگون دانست ، اما شاید پاره‌ای از وضع ها دقت‌وموشکافی بیشتری راطلب کنند.

به همین دلیل این امکان وجود خواهدداشت‌که نه تنهاسناریو هائی که حاوی بازی هاو واکنش های بازیگران گوناگونند مورد بررسی قرارگیرند ، بلکه‌حتی در وراء کار عادی الگو ، ساختمان های الگوبرحسب این بازی ها و واکنش ها تغییر داده شوند .

زیرا یکی از ویژه‌گی‌های اساسی سیستم های انسانی به خلاف‌سیستم های فیزیکی و مادی ، آنست که طرز کارشان می تواند موجب تغییرات عمیقی در چار ـ چوبهائی‌که خود درون‌آنها عمل میکنند ، گردد.

بنابراین‌الگوئی که تمامی مشخصات نامبرده را داشته باشد ، می تواند ساختن، درک وجریان هرسناریویی ازآینده راممکن سازد ، و بنابراین‌ابزاری حقیقی‌برای کمک به آینده نگری باشد. چنین الگوئی ساخته‌شده است .

● دراین‌کتاب بهره برداری هائی چند از آن ـ مورد توصیف قرارگرفته‌اند :مثلا استراتژی‌های‌رشدو توسعه وسیاست های ممکن‌درمقابل بحران انرژی یا بحران تهدیدکننده مواد غذایی ، امکانات سیاست های مبتنی برهمکاری واقعی جهانی و امکانات خطر سیاست های انزواطلب یانفی کننده یااین تصور باطل که میتوان با دست‌بدست کردن ، برای حل مسائل مهلت بدست آورد.یاضرورت‌یک‌همبستگی عملی که وابستگی‌متقابل‌و روزافزون ما ، درمقیاس جهانی‌ایجاب میکند. یاآشکار ساختن‌واکنش‌های‌زنجیره‌ای همه جانبه‌ای که سیاست ما درمقابل بحران انرژی به همراه خواهد داشت ، چرا که‌انرژی‌برای‌زندگی‌اقتصادی درحکم اکسیژن است و به این دلیل برهمه چیز تاثیر میگذارد واحاطه دارد.

این الگو ، به ویژه‌نشان دهنده مخاطرات ناشی از تاخیردراجرای سیاست‌های نوین ـ مثلا در زمینه‌جمعیتی یا مبارزه علیه قحطی های احتمالی ـ است ، نه تنهابه علت مهلتی که برای پاره‌ای از اقدامات لازم است تا اثرات‌مطلوبشان ظاهرشود، بلکه به ویژه به دلیل اینکه تحول ارزش های مطلق پاره‌ای پدیده ها طوری‌است که باگذشت زمان سیاست های‌اصلاح طلب یاپیش‌گیری کننده رابیش ازپیش مشکل وبخصوص تحمل ناپذیر میگرداند . بدین ترتیب در مورد یک پدیده یا یک نیاز تصاعدی که زمان دو برابر شدنش ده سال است ، اگر ده سال در اقدام تاخیر شود تلاش لازم برای‌مقابله باآن بسیار بیش از دوبرابر خواهد بود ، اما اگر این تاخیر به وضعی بحرانی بینجامد ، ضرورت دست یافتن سریع به یک هدف حداقل حتی ممکن استطی دوره‌ای موقت ، تلاشی‌به مراتب عظیم تر را طلب‌کند، البته بدون‌درنظرگرفتن‌اثرات دیگری که از بحران ناشی می‌شوند و ممکن است مشکلات رابیشتر وپیچیده‌تر کنند. امروزه بحران انرژی چنین حالتی دارد ، درنظر بگیریم که بااتخاذ سیاست های دیگری در ده سال‌پیش چه‌مزایایی بدست می آمد یا ازچه مشکلاتی به ویژه درزمینه پولی ـ که مشکلی اضافی است ـ پرهیزمیشد.

این الگو همچنین نشان میدهد که ، به ویژه به‌علت اثرات «کوپلاژ» علی‌رغم پندارهای رائج ، وصرفنظر از اینکه سناریوی انتخاب شده چه باشد، بسیاری از کشورهانه تنها به مرحله خیز اقتصادی نخواهندرسید بلکه از آن بیشتر فاصله خواهند گرفت ، مگر آنکه انتقال سرمایه گذاری هایی به مراتب سنگین تراز آنچه تاکنون مورد ملاحظه قرار گرفته است عملی گردد .در این صورت هم ، برخلاف عقاید جاری ، به‌سبب‌بروز پدیده‌ای که میتوان پدیده «بچه‌سرکه»اش نامید ،وضع دربلند مدت طوری خواهد شدکه ،حتی برای کسانیکه ممکن بودتصور کنند که بایست به‌فداکاری دست کم سخت‌تن دردهند ، نیز ثمر بخش خواهد بود .

بدین ترتیب ، در مقابل هروضع ، این الگوامکان میدهد به سه ردیف مسائل اساسی زیرپاسخ داده‌شود:

● اگر هیچ نوع عملیات پردامنه وداوطلبانه‌ای در پیش گرفته نشود ، یعنی‌اگر بگذاریم طرح رشدوتوسعه گذشته همچنان ادامه پیدا کند ، وضع درفلان دوره‌از چه قرار خواهد بود ؟

(۱) MODULE

از : میخایلوساروویچ ـ ادوارد پستل (٤)

استراتژی رشددر برابر بحران انرژی

دنیای پان آمریکن تقدیم میکند

تورهای پائیز و زمستان ۱۳۵۴ با TOPTOURS با نرخهای استثنائی

تور لندن ـ ۱۰ روز ۴۶۸۰۰ ریال

تور لندن ـ پاریس ـ ۱۴ روز ۵۲۹۰۰ ریال

تور لندن ـ پاریس ـ رم ـ ۱۸ روز ۵۸۹۰۰ ریال

(حرکت جمعه هر)

تمام تورهای فوق اقامت در هتل درجه یك با صبحانه ساده

تور آمریکای شمالی ـ ۲۱ روز ۱۲۹۰۰۰ ریال

نیویورك ـ میامی ـ هوستون ـ لوس آنجلس ـ لاس‌وگاس ـ سانفرانسیسکو ـ لندن

اقامت در هتل‌های درجه یك با صبحانه کامل وناهار

حرکت ـ ۴ و ۱۸ آذر ۲ و ۱۶ و ۳۰ دیماه ۱۴ و ۲۸ بهمن ۱۲ و ۲۶ اسفند

تور فوجی یاما ـ ۲۲ روز ۱۱۵۰۰۰ ریال

بانکوك ـ سنگاپور ـ توکیو ـ اذاکا ـ سئول ـ هنگ کنگ.

هتل‌های درجه یك با صبحانه کامل وناهار.

حرکت : ـ ۶ آذر ـ ۲۷ آذر ـ ۸ بهمن ـ ۷ اسفند ـ ۲۱ اسفند.

تور بزرگ دور دنیا ـ ۳۷ روز ۱۹۹۸۰۰ ریال

بانکوك ـ هنگ کونگ ـ توکیو ـ هونولولو ـ سانفرانسیسکو ـ لاس‌وگاس

لوس‌آنجلس ـ واشنگتن ـ نیویورك ـ لندن

اقامت در هتل‌های درجه یك با صبحانه کامل و ناهار

حرکت ـ ۲۰ آذر ۲۵ دی ـ ۲۳ بهمن

برای کسب اطلاعات بیشتر ورزرو جا ازهم اکنون به‌آژانس مسافرتی خود یا پان‌آمریکن ـ خیابان شاهرضا قبل ویلا تلفن ۵ ـ ۸۳۲۰۵۱ مراجعه فرمائید

از دنیای پان‌آمریکن دیدن کنید

PAN AM

پان‌آمریکن ـ مجرب‌ترین شرکت هواپیمائی جهان

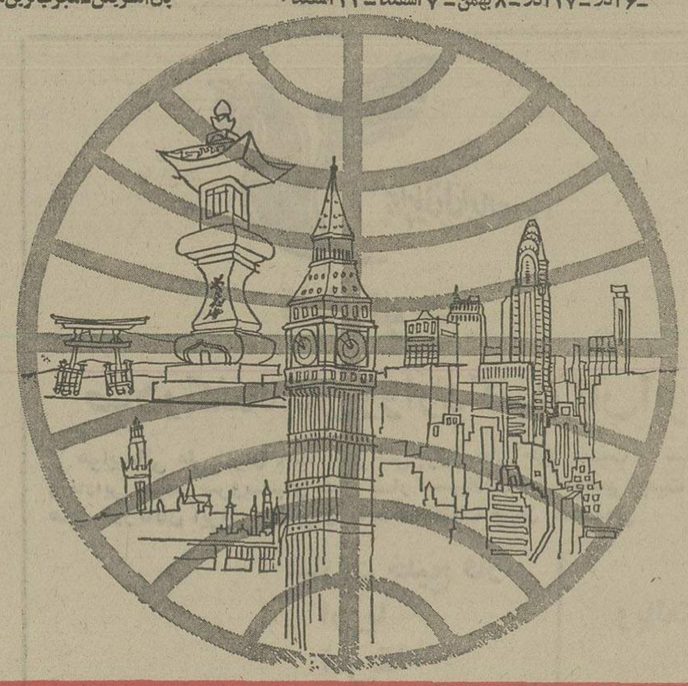

آژانسهای: ایر اکسپرس ـ خیابان ویلا شماره ۲۳ تلفن ۸۳۱۳۵۵ ـ ۷ مهاجری و شرکاء ـ خیابان ویلا شماره ۳ تلفن ۸۲۵۰۵۲ ـ ۷

ایرانین اکسپرس ـ خیابان ویلا شماره ۶ تلفن ۸۳۴۰۴۶ ـ ۹ موندیال ـ خیابان ویلا شماره ۱۵ تلفن ۸۲۱۹۹۰ ـ ۸۲۵۳۶۶

تورهای پان‌آمریکن را برای شما تدارك دیده‌اند.

آرشیو سردبیر

تئاتر خسروشیرین در لندن

۱۷ دیماه سال ۱۳۰۹ (۴۵ سال پیش) گروهی از هنرمندان پرآوازه انگلستان‌قصه شورانگیز خسرو شیرین را در عمارت «کراس ونورهاوس لندن» بروی سن آوردند .

«میکائیل‌مک‌اوان» بازیساز مشهور انگلیسی ،بر اساس متن قدیمی یک کتاب فارسی که در موزه لندن نگاهداری میشود ، نمایشنامه را به نفع بیمارستان «ملکه شارلوت»نوشت و آنرا کارگردانی کرد .

شبی که این نمایشنامه اجـرا شد سالن تئاتر از انبوه جمعیت موج میزد و خانم های‌انگلیسی‌فرصتی یافته بودند تا آخرین نمونه مد لباس را بتن کنند .

در شب اجرای نمایشنامه بسیاری از چهره های سرشناس انگلیس و ایرانیان مقیم لندن در سالن نمایش دیده میشدند : آقاخان محلاتی، بیگم آقاخان ، خانم نوری و امیر حسین خزیمه علم از جمله آنان بودند.

عکس از اجرای نمایشنامه ٤٥ سال پیش درلندن برداشته شده است .

چراشیردر پاکت بسته‌بندی میشود؟

شیر پاکتی محصول کارخانه شیر پاستوریزه همان شیر خالص گاو است که در دستگاههای مدرن پالاریزه می‌شود .

یعنی پس از شدن برای اطمینان بیشتر ، در حرارت زیاد از هرگونه میکرب و آلودگی مبرامی‌شود و احتمال زود خراب شدن شیر ، از بین میرود، هموژنیزه می‌شود .

یعنی پس از پالاریزه شدن با دستگاههای مخصوص ذرات چربی در شیر یکنواخت می‌شودتا خامه روی سطح شیر نایستد و به جدار پاکت نچسبد .

و بالاخره شیر تازه‌ای که بدین‌ترتیب پالاریزه وهموژنیزه شده در پاکت‌های مخصوص بسته بندی می‌شود تا . .

- با اطمینان بیشتری سالم بدست مصرف کننده برسد
- احتیاج به برگرداندن ظرف به کارخانه نباشد
- مصرف کننده در ازاء ظرف شیر پولی نپردازد
- و مهمتر از همه برای مدت طولانی‌تری حتی در خارج از یخچال قابل نگهداری باشد تا بتوان شیر سالم رابه بازارهای شهرستانها نیز فرستاد

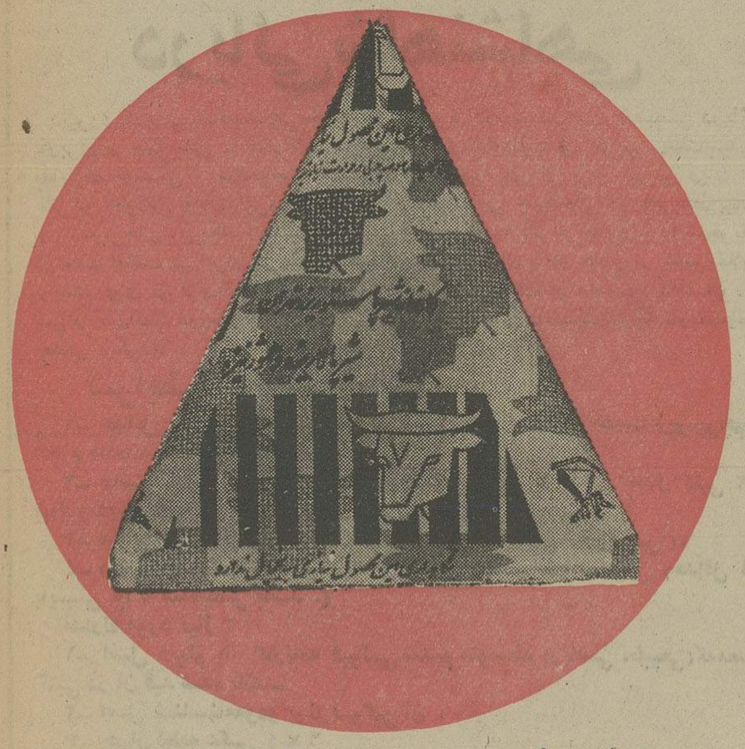

بخاطر اطمینان بیشتر شیر پاکتی مصرف کنید

(کارخانه شیر پاستوریزه تهران)

آگهی تاسیس شرکت تولیدی و صنعتی برادران گلپایگانی با مسئولیت محدود

شرکت تولیدی و صنعتی برادران
گلپایگانی با مسئولیت محدود

در تاریخ ۱۰ر۸ر۵٤ تحت شماره ۲۳۲۲۰ در این اداره به ثبت رسیده و خلاصه شرکت نامه آن به شرح زیر جهت اطلاع عموم آگهی میشود .

۱ـ موضوع شرکت تولید ومونتاژ اطاق اتوبوس‌ومینی‌بوس و خرید و فروش آنها و واردات شاسی اتوبوس و مینی‌بوس و اخذ نمایندگی کارخانجات سازنده داخلی و توزیع کالای مذکور در داخله کشور و انجام‌هرگونه عملیات‌بازرگانی و تولیدی مربوط به موضوع شرکت و واردات کالای‌مورد مصرف و صادرات کالای ساخته شده و هرگونه عملیات‌پیمان کاری که طبق مقررات بازرگانی‌و اقتصادی کشور مجازشناخته شده‌باشد .

۲ـ مرکز اصلی شرکت ـ تهران خیابان سیمتری سه راه مختاری شماره ۲۰۰۰

۳ـ سرمایه‌شرکت ـ مبلغ دوست و ده میلیون ریال است که تماما پرداخت شده .

٤ـ مدیران ودارندگان‌حق‌امضاء ـ آقای مصطفی نظری گلپایگانی و آقای مرتضی نظری گلپایگانی و آقای‌مجتبی نظری گلپایگانی بسمت اعضاء هیئت مدیره انتخاب و ازبین خود آقای مصطفی نظری گلپایگانی را بسمت رئیس هیئت‌مدیره و آقای مرتضی نظری گلپایگانی را به سمت مدیر امور مالی و آقای مجتبی نظری گلپایگانی را بسمت مدیر عامل انتخاب نمودند که حق امضاء کلیه اوراق و اسناد مالی شرکت با رئیس هیئت مدیره باتفاق مدیر مالی ومدیر عامل میباشداوراق عادی و اداری را رئیس هیئت مدیره یا مدیر عامل‌بامهرشرکت امضاء مینمایند مدت تصدی مدیران دو سال میباشد.

مدیرکل ثبت‌شرکتها و مالکیت صنعتی. یحیی‌مدنی

آگهی مناقصه شماره ۱۸

تاریخ ۱٤ر۸ر۵٤

آمادگاه ۵٤۲ صحرائی تهران جهت مصرف یک قلم جنس مشروحه زیر را

۱ـ لیمو خشک مینابی بمقدار مندرج در برگ شرایط معامله

از طریق مناقصه خریداری مینماید .

پیشنهاد دهندگان میتوانند با مراجعه به دایره خریدو پیمان آمادگاه ۵٤۲ صحرائی تهران و ملاحظه نمونه مشخصات اجناس و دریافت برگ شرایط و مشخصات معامله پیشنهاد خود طبق‌مفادمندرج در شرایط معامله تنظیم و تاساعت ۹صبح روز ۳ر۹ر۵٤ به دفتر انتظامات سربازخانه عشرت آباد تسلیم نمایند .

اداره مناقصه گذار ـ آمادگاه ۵٤۲ صرائی‌تهران
م‌الف ۱٦٦۰٤

هشدار ـ مرگ سفید ، از راه ...

بقیه از صفحه ۵

سیلی محکمی به گوش من بانفیر فریاد کشید که « توازانجام وظیفه سرباز میزنی » و با خشونت مرا در طرف مقابل و نقطه‌ئی که‌خطر مرگ درکمین بود وادار به حرکت کرد . تعجب و تاسف در اینست که از میان چندصد سرنشین‌آنهمه اتومبیل حتی یک نفرهم اظهـار وجود نکرد وهمگان خیره بمتقدیر شدند .

تا آنکه من بناچار ، براساس زوروبرخلاف وظیفه وجدانی‌خود، بسوئی که میدانستم بوی مرگ از آنجا می آید حرکت کردم.کاروان بدنبال من ودرپناه حمایت بولدوزر دیگری که‌مرایاری میداد آرام‌آرام بحرکت ادامه میداد که ناگهان بولدوزر کمکی از کاربازماند ومن وبولدوزرم واتومبیلها ، در زیر کوهی که بهمن هرلحظه از آن آماده فرود بود ماندیم .

دراین لحظات‌مردم بسه گروه تقسیم شدند :

گروهی با اخطار من‌درنخستین لحظات از اتومبیلها پیاده شدند و بسوی قهوه‌خانه محقری که‌در یک کیلومتری محل حادثه واقع است رفتند . گروه دوم اندکـی دیر جنبیدند و آنها که درراه قهوه‌خانه بودند ، بادیگران کـه توی اتومبیلها مانده بودندگرفتار بهمن شدند و اینان‌لحظه‌ای‌پیش‌از فرود بهمن و همزمان باارتعاش صدای وحشت‌آور شکسته شدن کوه مرده بودند . من دربامداد آنروز شاهد اجساد سیاه شده چهل مرد وزن بی تقصیری بودم که بی توجهی وزورگویی یک فرد عامل قتل عام آنها شده بود .

جلوگیری از خطر ...

نظیر این حوادث ، همیشه ممکن است رخ دهد . چه، وضع طبیعی جاده های ایران، دروضع حاضر طوری است که همیشه امکان یخ بستن ومسدود شدن جاده ، ریزش برفهای کوه آساو سقوط بهمن وجود دارد .اینها حوادثی است که همیشه چندین قربانی دارد ودر برابر تمام آنها، جواب مسئولان امر این است : غافلگیر شدیم .

اما این‌بار ، نخست‌وزیر کشور ، مدتی پیش از فصل برف ویخبندان و سقوط بهمن ، بـه مسئولان هشدار داده است تـا مراقب باشند و فردا تنها باگفتن « غافلگیرشدیم » چشم‌برمرگ‌دهها انسان بی‌گناه‌نبندند . دستورالعمل نخست‌وزیر بهمین منظور صادر شده است . دراین دستورالعمل همچنین درباره راههای کوهستانی وروستایی ـ که درسالهای‌گذشته، براثر ریزش برف مسدود شده بودند ـ آمده است کهتافرصت باقی است و قبل از مسدود شدن این راهها ، پیش‌بینی های لازم برای تهیه علوفه و سوخت ، برای کلیه روستاها صورت گیرد :گفتم موردنیاز این روستاهـا توسط وزارت بازرگانی و علوفه‌وجوبرای احشام آنها از طرف وزارت کشاورزی تامین شود .

نیز ، دراین دستورالعمل بـه شهربانی ، پلیس راه وژاندارمری دستور داده شده است درراههایی که خطر ریزش بهمن وجوددارد، در صورت احتمال خطرفرت وآمد را ممنوع سازند واز خروج‌وسایط نقلیه از شهر جلوگیری کنند و نیز خواسته شده است تا درمورد راههایی که خطر سقوط بهمن‌در آنها وجود دارد ، اقدامات لازم برای جلوگیری ازسقوط‌بهمن انجام گیرد .

بااینهمه مراقبت و تلاشی که برای جلوگیری از سقوط بهمن می آید ، اگر مردم خود نسبت بجان وزندگیشان بی توجه وبی اعتناء باشند ، متاسفانه چندهفته بعد ، باردیگر شاهدحوادث‌مرگبار غم‌انگیز جاده های یخبندان و مسدود خواهیم بود.

اطلاعات
آگهی می‌پذیرد
تلفن ۳۱۱۰۷۱ و ۳۱۱۰۸۱

در جلسه انجمن شهرستان ری

جلسه انجمن شهرستان ری با حضورآقای محمد دهقان نژاد نماینده مجلس شورایملی ازشهر ری تشکیل شد . ابتدا آقای‌دهقان نژاد اظهار داشت‌که مابابد در اجرای اوامر رهبر عالیقدرمملکت هرروز گامی بجلو برداریم رهبر مملکت میخواهد که از بی تفاوتی دست برداشته شود و نارسائی ها رابی پرده عنوان کنیم تا هیچ گونه کمبودی نباشد . پس ازآن خواسته‌های مردم شهر ری‌مطرح گردید که مورد تصویب قرار گرفت . سپس خانم باقری‌گفت انجمن استان چند پیشنهاد ازجمله اعزام دانشجو به خارج و خرید آمبولانس وچاپ نشریه را داده است ورای گرفته شدو تصویب گردید .

آقای شمس نیا رئیس انجمن شهرستان ضمن انتقاد از وضع بهداری شهرستان ونارسائی هائی که در امر بهداشت گفت :دراین مورد باید به مسئولان امرگزارش لازم داده شودو اضافه نمود که بزودی ورزشگاهی در دبیرستان رضاشاه کبیر باهزینه ۳۰میلیون ریال ساخته میشود تا دانش‌آموزان به پرورش جسم‌و جان به‌پردازند آقایان ملک زندی و موسوی نیز در باره خواسته‌های اهالی مطالبی بیان داشتند.

مجموعه اسناد و مدارک
فرخ‌خان امین‌الدوله
قسمت چهارم
بکوشش
کریم اصفهانیان
ناشر
مؤسسه انتشارات و چاپ دانشگاه تهران
مراکزفروش :فروشگاه شماره ۱ خیابان غربی‌دانشگاه (۲۱آذر) فروشگاه شماره۲ خیابان شاهرضا ایستگاه لاله‌زار

مؤسسه بیمه حمیدی
نمایندگی بیمه‌ساختمان‌وکار
روز بیمه‌را گرامی میدارد
بیمه های : عمر
بیمه های : آتش‌سوزی
بیمه های : اتومبیل (شخص ثالث وبدنه)
بیمه های : صادرات وواردات
بیمه‌های : باربری
بیمه‌های: حوادث‌عمر، پس‌اندازعمر
خیابان‌شهناز ـ سه‌راه‌پارک
خیام ـ ساختمان‌رضائی
موسسه بیمه‌حمیدی
تلفن: ۳۰۱۲۸۷-۳۱۶۴۲۰

شرکت ملی نفت ایران
قسمت فروش و پخش محلی
قابل توجه مصرف کنندگان نفت
گاز دستگاه های حرارتی تهران
افزایش تعداد دستگاه های حرارت مرکزی ،ازدیاد مصرف ، پراکندگی ساختمان های مجهزبه‌شوفاژ درسطح وسیع شهر تهران و مشکلات ترافیک از عواملی است که در صورت بروز سرمای‌ناگهانی ممکن است اشکالاتی را در امر تامین بموقع سوخت این دستگاه ها در صورتیکه قبلا پیش‌بینی و تامین نشده باشد بوجود آورد .
بمنظور پیشگیری از بروز این مشکل از عموم‌مصرف کنندگان تقاضا میشود با این شرکت همکاری نموده و از هم‌اکنون نسبت به پرکردن مخازن دستگاه های حرارتی منازل خود فورا اقدام و در طول ماه های زمستان نیز سعی فرمایند مخازن مذکور حتی‌المقدور پر نگهداشته شود .
تلفن های شماره ۷۵٤۲۱۵ و ۷۵۳۲۱۷ از ساعت ۸ صبح تا ٤ بعد از ظهر روز های شنبه تا پنجشنبه برای هر نوع راهنمائی و اشتراک مساعی در اختیار مصرف کنندگان‌نفت گاز حرارتی خواهد بود .
م‌الف ۱۵۹۷۰
آ ـ ۳٤۸۵۸

دانشگاه تهران
دانشکده پزشکی پهلوی
باطلاع همکاران ارجمند میرساند که آقای پرفسور جیمزمالم استاددانشگاه کلمبیا ورئیس بخش‌جراحی قلب بیمارستان پرس‌بیتاربن نیویورک در ساعت ۱۰ صبح‌روز یکشنبه ۱۸ر۸ر۵٤ درباره اعمال جراحی قلب درکودکان در بخش قلب دانشکده پزشکی پهلوی سخنرانی‌خواهند نمود
بدینوسیله از همکاران محترم ودانشجویان علاقمند دعوت میشود که در جلسه سخنرانی مفید ایشان‌شرکت نمایند
م الف ۱۶۵۹۲ آ ـ ۳۵۲٤۵

آگهی مناقصه شماره ۸۹۵ر۵٤
شهربانی مشهد بنمایندگی از طرف شهربانی کشور انواع حبوبات پاککرده مورد نیاز سالانه یگانهای‌مرکز و شهرستانها را طبق برگ شرایط موجود از طریق مناقصه خریداری مینماید داوطلبان مایل بشرکت دراین مناقصه میتوانند برای دریافت برگ شرایط در تهران به دائره خرید اداره‌سررشته‌داری واقع درخیابان‌مرودشت یا بشهربانیهای مشهد، رضائیه، تبریز، کرمانشاه، زنجان، قزوین ، و اردبیل مراجعه و پیشنهادات خود را در پاکت لاک ومهرشده تا آخر وقت اداری روز ۸ر۹ر۵٤ بدائره دبیرخانه شهربانی مشهد تسلیم و رسید دریافت نمایند، پیشنهادات رسیده در ساعت۱۰صبح روز۹ر۹ر۵٤ در کمیسیون مناقصه (درشهربانی‌مشهد) رسیدگی‌خواهد شد، حضور پیشنهاددهندگان در جلسه کمیسیون‌مناقصه الزامی بوده و درصورت عدم حضورکمیسیون طبق مقررات تصمیم مقتضی خواهد گرفت و کمیسیون‌مناقصه در رد یا قبول یک یا کلیه پیشنهادات مختار است.
م الف ۱٦٤۸۸
شهربانی کشور

آگهی خلاصه رای غیابی
به‌ناویاندوم عبداله، فرزند غلامعلی، شهرت کاووسی‌که محل اقامت او تهران،جمشید آبادشمالی ده متری نادر پلاک ۵ تعیین‌گردیده وفعلا مجهول‌المکان میباشد اعلام میگردد به موجب رای غیابی شماره ٦۷ ـ۱۲ر۷ر۵٤ دادگاه عادی غیر سازمانی نیروی دریائی شاهنشاهی به‌اتهام فرار از خدمت با انطباق بزه با ماده ۳۵۱ قانون دادرسی وکیفرارتش به‌چهار سال حبس جنحه‌ای ودرمورد لغو دستور باستناد ماده ۳۳۰ همان قانون بسه سال حبس جنحه‌ای محکوم ،که باستناد مادتین مذکورو بارعایت قسمت اول بندالف ماده ۳۲ قانون مجازات عمومی مصوب خرداد ۵۲باشد مجازات چهارسال‌حبس جنحه‌ای محکوم‌گردیده استو هرگاه تاسه‌ماه از تاریخ‌این آگهی دستگیر و یاشخصا حاضر شودبرابر ماده ۲٦۳ قانون دادرسی وکیفرارتش حکم صادره‌بدو ابلاغ وتادو روزاز تاریخ ابلاغ حق اعتراض وتقاضای رسیدگی مجدد در این دادگاه راخواهد داشت.
رئیس دادگاه عادی غیر سازمانی نیروی دریائی‌شاهنشاهی
م‌الف ۱٦٤۹۳

آگهی استخدام
بیمارستان حافظ دانشگاه پهلوی برای تربیت و استخدام کمک بهیار بچندنفر دوشیزه‌یا بانوی داوطلب که دارای گواهینامه کلاس سوم‌متوسط ببالا و سن ۱۹ تا ۳۰ سال باشد احتیاج دارد داوطلبین بدفتر پرستاری بیمارستان مراجعه نمایند .

آگهی مناقصه
ورات کار و امور اجتماعی تعمیرات و تغییرات ساختمانی در قسمت‌شمالی‌محوطه وزارت(موتورپول) واقع در خیابان آیزنهاور را طبق نقشه و مشخصات به مناقصه واگذار مینماید . داوطلبان میتوانند جهت بازدید محل و اطلاع از مشخصات و شرایط مناقصه به اداره امور ساختمان ها واقع درطبقه هفتم‌ساختمان مذکور مراجعه و پیشنهاد های خود را بانضمام‌ضمانت نامه بانکی به مبلغ دویست و پنجاه هزار ریال بمدت اعتبار سه ماه به عنوان سپرده مناقصه با مبلغ پیشنهاد در پاکت لاک و مهر شده‌تاآخروقت اداری روز۳ر۹ر۵٤ بدفتر اداره امور ساختمان ها تسلیم و رسید دریافت دارند پیشنهادات واصله در ساعت۹صبح روز ٤ر۹ر۵٤ باز و قرائت خواهد شد حضور پیشنهاد دهندگان در جلسه آزاد خواهد بود شرکت در مناقصه و دادن پیشنهاد به منزله قبول‌اختیارات‌و تکالیف دستگاه‌مناقصه گزار موضوع ماده ۱۰ آئین نامه معاملات دولتی‌خواهد بود .
وزیر کار و امور اجتماعی
م‌الف ۱٦٦۱۰

انجمن دوستیاران و بانوان
سه‌شنبه بیستم آبان در انجمن
برنامه استثنائی «رامش» خواننده محبوب
همزمان‌باسالگرد تولدش باضافه چند برنامه هنری
بافتخار خوانندگان و هنرمندان‌جوان
وبرنامه جالب گروه«اکربات‌سلامی» «خواخوانندگان‌اطلاعات‌بانوان‌باارائه‌همین‌شماره مجله و اعضای انجمن با در دست داشتن کارت عضویت خود می‌توانند هر روز صبح و عصر برای دریافت کارت رایگان و شرکت درجشن‌بدبیرخانه انجمن واقع در (بهارشمالی‌نبش نامجوتلفن ۸۲۳۷۳۷) مراجعه نمایند .

نیروی دریائی شاهنشاهی
آگهی استخدام جهت کادر افسری نیروی دریائی شاهنشاهی
نیروی دریائی شاهنشاهی جهت کادر افسری در رشته های تحصیلی دریائی ناوبری و مهندسی . تدارکات دریائی تعدادی داوطلب از طریق مصاحبه و معاینات پزشکی استخدام مینماید داوطلبین پس از فرا گرفتن زبان در مرکز آموزش زبان نیروی دریائی شاهنشاهی جهت طی دوره‌مربوطه‌بیکی از کشور های آمریکا. انگلستان. ایتالیا و یا فرانسه اعزام میگردند دانشجویان در مدت اقامت در ایران از حقوق‌ماهیانه ۱۰۵۰۰ ریال و در خارج از کشورعلاوه برمبلغ فوق از فوق‌العاده روزانه به‌ارز خارجی استفاده‌خواهندنمود دانشجویان پس‌از گذراندن دوره و موفقیت در سال سوم‌تحصیلی دانشگاه‌بدرجه ناوباندومی مفتخر میگردند .
شرایط :
۱ـ حداقل سن ۱۷ سال و حداکثر ۲٤ (برای کسانیکه خدمت زیر پرچم‌را انجام داده‌اند حداکثر ۲۵ سال).
۲ـ داشتن دیپلم کامل متوسطه(در رشته ریاضی با حداقل معدل کتبی ۱۲ ببالا و دیپلم طبیعی با حداقل معدل‌کتبی ۱۲ ببالا) .
۳ـ متدین بیکی از ادیان (مسلمان . مسیحی . کلیمی . زرتشتی).
٤ـ داشتن صحت مزاج‌بتائید‌بهداری نیروی دریائی شاهنشاهی (حداقل قد بایستی ۱٦۵ سانتیمتر باشد .)
مدارک مورد نیاز :
۱ـ اصل دیپلم یا کارنامه قبولی ششم متوسطه (ریاضی .طبیعی) که‌معدل کتبی در آن قید شده باشد.
۲ـ اصل شناسنامه‌ودو برگ فتوکپی آن .
۳ـ چهار قطعه عکس ٤ × ٦
داوطلبین جهت ثبت نام میتوانند همه‌روزه باستثناء روز های پنجشنبه‌وایام تعطیل از ساعت ۸ صبح الی ۱۵ بادر دست داشتن مدارک فوق بمعاونت پرسنلی نیروی‌دریائی شاهنشاهی‌واقع در خیابان سپهبد زاهدی جنب مسجد الرحمن مراجعه نمایند .
نیروی دریائی شاهنشاهی

نیروی دریائی شاهنشاهی
آگهی استخدام
«اعزام بخارج»
نیروی دریائی شاهنشاهی برای تکمیل کادر درجه‌داری خود تعدادی داوطلب بامدرک‌قبولی‌سوم متوسطه‌یا«پایان دوره راهنمائی» استخدام وپس از موفقیت‌درآزمایشات جهت‌طی‌دوره‌بخارج‌از‌کشور،اعزام مینماید.
داوطلبینی که سن آنها بین ۱۵تا۲۰ سال تمام می باشد می توانند همه روزه با در دست داشتن آخرین مدرک تحصیلی واصل شناسنامه ویک قطعه عکس٤ × ۳ بمعاونت پرسنلی نیروی دریائی شاهنشاهی واقع در طهران خیابان سپهبدزاهدی بالاترازبیمارستان اپادانا (مدیریت استخدام) و یا بـه پایگاه ها و نمایندگیهای نیروی دریائی شاهنشاهی در شهرستان های بندر پهلوی .خرمشهر . بندر عباس.بوشهر. کرمانشاه . رضائیه . اصفهان .مشهد. یزد . زاهدان . کاشان . شیراز . کرمان مراجعه نمایند . م الف ۱۲۳٤۱

هواپیمائی ملی ایران ـ هما ـ
قابل توجه
صادر کنندگان‌وواردکنندگان‌ایرانی
هواپیمائی ملی ایران «هما»باافزایش پرواز های خود نسبت به سال گذشته و بادایر نمودن سرویسهای حمل بـار تسهیلات قابل توجهی جهت حمل کالا های بازرگانان ایرانی از ایران به‌نقاط مختلف جهان بخصوص
امارات خلیج فارس
اروپا
آمریکا
وبالعکس
فراهم نموده است. موسسات و بازرگانانی که مایلنداز‌برنامه های‌پرواز و امکاناتی که« هما» برای حمل بارفراهم آورده مطلع گردند میتوانند با تلفنهای ۹۱۱۵۹۳ و۹۱۱۵۶۹ تماس‌حاصل‌نمایند

فهرست آگهی صفحات نیازمندیها

صفحه ۱۹
آپارتمان فروشی
خانه فروشی
ویلا فروشی
باغ فروشی
زمین فروشی
فروش سرقفلی
اجاره داده میشود
مورد نیاز اجاره
مورد نیاز خرید
بیگاه معاملات املاک
معاملات پول
معاملات تلفن
قبوض تلفن
اجاره خانه بخارجیان
صفحه ۲۰ و ۲۱

آگهی استخدام
آگهی شریک
آگهی جویای کار
صفحه ۲۲
فروش دست دوم
فروش دست اول
خرید اثاثیه
فروش اتومبیل
فروشگاههای اتومبیل
برای اتومبیل شما
ماشین آلات
آموزشگاهها
تدریس خصوصی
کرایه اتومبیل
شستشوی میل‌وفرش

صفحه ۲۳
تعمیرات تلویزیون
آنتن تلویزیون
تعمیر و سرویس شوفاژ
تعمیر و سرویس کولر
تعمیر و سرویس یخچال
تزئینات و دکوراسیون
برای ساختمان شما
لوله‌کشی گاز
لوله بازکنی
تخلیه چاه
آگهی گمشده
گاز
آگهی های متفرقه

املاک و مستغلات

آپارتمان فروشی

آپارتمان ۳ اطاق‌خوابه باشوفاژ روشن موکت سرویس ایرانی وفرنگی کولر درگیشاقیمت۴۰۰ هزار تومان تلفن ۹۵۶۱۸۸ ۱ـ۶ آ ـ ۱۹۲۶۴

ایران سکنا

یکدستگاه آپارتمان۲ اطاق‌خوابه لوکس واقع در ونک بقیمت مناسب بفروش میرسد تلفن ـ ۸۳۷۵۷۸و۹ از ۱۰صبح‌الی۱۲ ۱ـ۷ آ ـ ۱۹۲۶۳

تخت‌جمشید آپارتمان ۳و ٤ اطاقه فروشی ۸۳۳۳۰۱

آپارتمان فروشی برای دفترکار خیابان‌فردوسی خیابان چرچیل ـ نبش پارس تلفن ۳۰۳۱۳۵

بین خیابان گاندی و جردن

آپارتمان لوکس و بسیار مدرن‌مهندسی سازدارای یك اطاق خواب سالن پذیرائی ناهار خوری‌با دکور زیبا و مبل و میز ناهارخوری مخصوص و سرویس کامل انباری اختصاصی کولر شوفاژ آسانسور کانال‌مخصوص اشغال تلفن پارکینك به فروش میرسد به‌خیابان گاندی خیابان یکم دست چپ ساختمان ماقبل‌آخر و یا به تلفن ۶۶۸۴۸۳ مراجعه فرمایند .

فروش آپارتمان و خانه در شمال ومرکز شهر ۹۷٤٤۳۰

ویلا و آپارتمان فروشی در فلکه و شمیران تلفن ـ ۲٦٤۸٦٤

سید خندان پارك گورش کوچه مهرآپارتمان طبقه اول از۲۰۰ تا۳۰۰ تومان وخانه‌های‌فروشی ۷۷۸۱٦۰ ۱ـ۵ آ ـ ۱۸٦٦۸

یوسف آباد آپارتمانهای نوساز و ارزان بفروش میرسد تلفن ٦۲۲۳۸۰

سید خندان مقابل‌پارك‌گوروش کوچه پیروزساختمان۵۱آپارتمان فروشی از ۲٤۰ الی۳۹۰ هزار تومان بابدهی بانکی تلفن ـ ۷۷۷۷۵۱ و ۷۷۷۷۵٤ ۱ـ۱۲ آ ـ ۱۸۳۸۸

آپارتمان ۲

اطاقه برای محل کاریاسکونت

با سرویس کامل واقع در خیابان آذربایجان به فروش میرسد تلفن های ۹۳۷۰٦۲ ـ ۹۳۸٤٤۹

خیابان آریامهر پشت سوپر شرکت نفت

آپارتمان ۳ اطاقی حدود ۱۰۰ متر مربع‌مهندسی‌ـ ساز تمام فلزی طبقه همکف فوق‌العاده لوکس باتجهیزات عالی‌پارکینك و حیاط روشن ۳۰۰ هزار تومان با شرایط مناسب فروشی تلفن ٦۵۹۰۳۲ سودمند

گیشا حراج آپارتمان

٤اطاقی با پارکینگ و نصب شوفاژ ، کولر ، پرده کرکره موکت قیمت سابق ۳۱۰ هزار تومان قیمت فعلی ۲۱۰ هزار تومان فوری ۶۳۷۲۷۵ ۱ـ۲ آ ـ ۱۹۰۶۳

آپارتمان های فروشی در شمال شهر تلفن ۸٤۵۵۰٤

آپارتمان و خانه در شمال و مرکز شهر ۹۲۵٤۹۲

آپارتمانهای

۲و۳ و ٤ اطاق‌خوابه‌با سالن پذیرائی و ناهار خوری و سرویس کامل تلفن مستقل ، شوفاژ روشن ، پارکینك واقع در بالاتر از خیابان آریامهر خیابان کاج به قیمت‌روز بفروش‌میرسد دفترجمشید تلفن

۹۲۸۰۸۲

آپارتمان مدرن

شمال تهران ۳ اطاق خوابه‌با سالن پذیرائی و پارکینگ‌فروشی ۸٤٤۰۲۳ و ۸٤۵۷۰۱ ۱ـ۱۰ آ ـ ۱۹٦۲٤

آپارتمانهای کوچک و بزرگ از ۳تا۷ اتاق نقد واقساط آماده فروش است علاقمندان مستقیما بنشانی زیر مراجعه فرمایند خیابان بهجت‌آباد (حافظ) نرسیده به کریم‌خان‌زند زیر شعبه بانکملی کوچه‌امیررضائی ۱ـ۹ آ ـ ۱۲۷۸۹

آپارتمان مهندسی ساز

در شمال‌شهر ۱ ، ۲ ، ۳ اطاق خوابه با تهویه‌مطبوع۸۵۱۰۲۱ ۱ـ۱۰ آ ـ ۱۹۰۸۰

آپارتمان های فروشی

در بهترین نقطه طرح شمالی آپارتمان های ٤ اطاقه کاملا لوکس ـ مهندسی سازباآسانسور شوفاژ روشن و کولر۵۰ درصد نقد بقیه بمدت۷۲ ماهه باسود‌بانکی‌شرکت ساختمانی پیام تلفن های ۸۲۹٦۷۷ ـ ۸۳۹۵۷۷

آپارتمان لوکس انتهای گاندی برای فروش

دارای ۲ اطاق‌خواب سالن و نهارخوری و سرویس کامل ، تلفن ، شوفاژ گرم ، کولر ، آسانسور ، پارکینگ‌بدون‌واسطه بفروش میرسد تلفن ۶۸٦۱۱۰و ۹۲۷۰۲۹ از ۵ بعدازظهر ببعد. ۱ـ۲ آ ـ ۱۹٤۸۹

با ۱۵۰ هزار تومان‌پیش قسط ووام بانکی طویل‌المدت مالك آپارتمان ٤ اطاقه درآیزنهاور میشوید ـ ۹۳۷۳۵٦

مجموعه آپارتمان با اصول‌مهندسی‌دربهترین نقطه تهران پارس و میرداماد با شرایط‌کاملا استثنائی ٤۵٪ وام‌بانکی ۵۵٪ نقد با کلیه‌وسایل آسایش‌عمومی‌وخصوصی دارای پارکینك وفضای سبز تاسیسات کامل ۸ صبح الی ۸ شب ۸۲۰٤۹۹

بعلت مسافرت فوری

یکدستگاه آپارتمان طبقه‌دوم ٤ اطاق باهال‌وسرویس کامل آبو برق‌وتلفن مستقل ۱۵۰ مترمربع زیربنا دونبش واقع‌دریوسف‌آباد قیمت مقطوع بدون واسطه۳۲۰ هزار تومان تلفن ٦۵۸۰۱۷ ۱ـ۳ آ ـ ۱۹٤۳٤

عجله کنید

فقط یکدستگاه آپارتمان مهندسی ساز بمساحت ۲۰٤ متر با ۵ اطاق سرویس کامل ایرانی‌و فرنگی شوفاژ روشن لوله‌کشی گاز تلفن و دکوراسیون پرده کرکره پرده لودردراپه بعلت مسافرت بفروش میرسد تلفن ۹۷۰۵۷۰ ـ ۵۳۷۱۳۰

فروش آپارتمان های مجلل در غرب تهران ۹۷٤۸۸۸

فروش آپارتمان و خانه در شمال میدان شهباد ۹۷۹٤۰۰

فروش آپارتمان و خانه در شمال شهر ٦۳٤۲۵۵

فروش آپارتمان و خانه در شمال و مرکز شهر ۹۲۵٤۹۲

مدرنترین آپارتمان

۱و۲و۳ اطاق خوابه‌برای‌فروش موجود است تهیه مسکن‌کورش ۸٤۷۹۸۲ و ۸۵۳۷۳٦ ۱ـ۲ آ ـ ۱۸۹۲۹

آپارتمان ۲ اطاق خوابه حدود ۱۲۰۰ الی ۱۳۰۰ تومان مورد نیاز است تلفن ۹۵۹۵٤۱ صبحها از ۸ الی ۲ بعدازظهرو ازظ شب به‌بعد۸۵۸۲۰۷

آپارتمان

۳و٤ و ۵ اطاقه باقیمت مناسب نقد واقساط تلفن ۷۹٤٦۵٤

درخیابان جردن

تعدادی اپارتمان کوچک‌وبزرگ با ۳۰۰ متر زیربنا٤اطاق‌خواب فروشی تلفن ۸٤۷٦۹۲ ۱ـ۵ آ ـ ۱۹۲۱۹

قیطریه آپارتمان‌فروشی با ۲۰۰ هزار تومان وام بانکی تلفن ۸۵۷۲۹۷

آپارتمان فروشی

خیابان کورش کبیر غرب پارك کورش کوچه دیلمان ساختمان چهارم جنوبی‌آپارتمان‌بادواطاق خواب‌دوهال‌پذیرائی‌ناهارخوری انباری دو سرویس‌شوفاژروشن کولر پارکینگ اختصاصی و آسانسور و تلفن لطفا پس از بازدید باتلفن ۴۳۵۷۵ ساعت ٤تا۸ تماس بگیرید شرکت‌سه‌آر ۱ـ٤ آ ـ ۱۹۷۷٦

مستغلات باتضمین در آمریکا

با ۷۵٪ وام بانکی و ۲۵٪ منفع و امکان شغل برای مشورت در سفینار (۵۰ تومان کیانی) کالیفرنیا شرکت نمایندگی TRUST ۶٦۲۳۹۱ صبح تا

۶ دستگاه آپارتمان

۳ اطاقی با پارکینگ،هردستگاه بمساحت ۱۲۵متر مربع واقع در خیابان تاج یکجا یاجداگانه بفروش میرسد دفتر دانش‌تلفن ۹۷۳۳۸۰ ۱ـ۵ آ ـ ۱۹۷۳۸

تخفیف بیسابقه

۷دستگاه

آپارتمان های سه اطاقی با شوفاژ روشن وپارکینگ بقیمت های ۱۹۵ و ۲۰۰ و ۲۰۵هزار تومان بفروش میرسد . ضمنا آپارتمان‌های ٤ اطاقی‌وه‌اطاقی نیز موجود است تلفن های ـ ۷۹۵۷۷۱ و ۷۹۱۵۵٤ ۱ـ٦ آ ـ ۱۹۷٤۰

آپارتمان های‌فروشی در بهترین نقطه فرح شمالی آپارتمان‌های ٤ اطاقه کاملا لوکس مهندسی ساز با آسانسور، شوفاژروشن و کولر ۵۰ درصد نقد بقیه بمدت ۷۲ ماهه با سود بانکی شرکت ساختمانی پیام تلفنهای ۸۲۹٦۷۷ ـ ۸۳۹۵۷۷

خانه فروشی

موقعیت استثنائی

خانه‌ای‌دوطبقه مستقلاتی دارای ٦اطاق و برق و تلفن زیرزمین واقع در خیابان‌آیزنهاورحوالی چهارراه اسکندری بقیمت۶۰۰ هزار تومان بفروش میرسدتلفن ۹۲۰۷۲۹ و ۹۲۵۰۸٤ ۱ـ۳ آ ـ ۱۹٦۰۷

جردن خانه ویلائی

٦ اطاق خوابه با شوفاژاستخر فروشی ۸٤۵۷۰۱ و ۸٤٤۰۲۳ ۱ـ۱۰ آ ـ ۱۹٦۲۳

خانه‌ای بمساحت ۳۰۰ متر دو طبقه در هرطبقه ۵ اطاق و سرویس کامل باتلفن در غرب امیرآباد به علت مسافرت فورا بفروش میرسد تلفن ٦۳۱۹٦۱ ۱ـ۲ آ ـ ۱۹٦۴۳

فروش فوری

منزلی در آریامهر شیراز شرقی پلاك ۱۹۰ مساحت ۲۲۵ متر (۲۵×۹) دوبر زیربنا ۲۸۵ با تلفن کولر پرده کرکره کفپوش مکالئوم ۷ اتاق با سرویس کامل مهندسی‌ساز بعلت مسافرت‌بدون واسطه نقدا بفروش‌میرسدقیمت مقطوع ۸۰۰ هزار تومان تلفن ٤بعدازظهرالی۱۰شب ٦۵۱۲۲۱ ۱ـ۲

منزلی چهار اطاقه و سه‌باب مغازه تخلیه با تلفن ـ کولر ـ کرکره ۳۵۰۰۰۰ تومان نیروی هوائی خیابان چهارم‌نبش۳۶ تلفن ۳٤۹۱۲٤ و ۷۹۸۳٤۷ ۱ـ۲ آ ـ ۱۹۷۱۳

خانه‌ای قدیمی‌سازبمساحت۳۰۰ متر جنوبی باتلفن‌سه‌راه‌اکبرآباد خیابان‌خرمشهر به قیمت‌مناسب بفروش میرسد تلفن ۵٤٤۸٤٦ ۱ـ۳ آ ـ ۱۹٦۷۵

خانه‌ویلائی

مدرن‌شخصی‌ساز به‌مساحت ۱۱۰۰ متر مربع واقع در خیابان ونك خیابان شیراز با زیربنای ۵۳۵متر مربع دارای شش اطاق‌خواب ـ سالن پذیرائی ـ هال بزرگ ـ دو باب حمام ـ پارکینك سر پوشیده ـ فضای سر سبز ـ سرویس مجزا جهت مستخدم ـ تهویه مطبوع و استخر شنا با تصفیه آب بدون واسطه بفروش میرسد تلفن ٦۵٤٤٤۸ و ٦۵۸۸۲٤

یك فرصت خوب

خانه‌ای بمساحت ۱۲۰ متر دوطبقه باچهاراطاق ـ برق‌ـتلفن کولر ـ دونوالت و لحمام در خیابان شهرارا ـ خیابان خرم خیابان امید بعلت‌مسافرت‌فوری بدون واسطه بمبلغ چهارصدو هشتاد هزار تومان‌بفروش‌میرسد لطفا ازساعت پنج‌تاهشت بعداز ظهر باتلفن۹۷۰۷٤۲تماس‌گرفته شود ۱ـ۳ آ ـ ۳۵۰٦۹

قابل توجه

یك ساختمان سه طبقه شخصی ساز به صورت نیمه‌تمام شامل دو طبقه آپارتمان مستقل و یك طبقه پارکینك و حیاط و زیرزمین در بهترین نقطه کوی گیشا درمحلی مرتفع با دید عالی‌بعلت مسافرت فوری و بی‌ـ واسطه بفروش میرسد تلفن ٦۳۹۰٤۱

منزلی واقع در خیابان علائی کوچه عابد پلاك ۵ به‌مساحت ۲۰۰ مترمربع ویلائی دارای ٤ اطاق وهال و تمام وسایل بطور تکمیل بی واسطه فروشی ـ ۳۱۱٤۳۱ آ ـ ۱۹۷۸٤

مستغلات وویلاهای شخصی و مجهزبامصالح ممتازومساحتهای مختلف در خیابانهای‌عباس‌آباد جردن پهلوی ونك وشمیرانات تلفنهای ٦۲۲۰٦ و ٦۲۰۱۰۷ شرکت تهیه مسکن آسیانکو آ ـ ۱۹۷۲۸

خانه ویلائی مساحت ۱۸۰متر بین مجیدیه و ۴۵متری ۴۰۰ هزارتومان‌فروشی تلفن۸۵۲۸۸۱ ۱ـ۳ آ ـ ۱۹۷۵٤

منزل ۲ اطاقه‌قدیمی‌ساز۱۱۰متر نزدیک شهناز خیابان اقبال چهارراه شهرستانی پلاك ۱۰۲ مقطوع ۲۰۰ هزار تومان تلفن ۷٦۲۹٦۹ ۱ـ۲ آ ـ ۱۹۳۷۰

امیرآباد شمالی ۲ طبقه شمالی ۱۰۰ متر آب‌وبرق تلفن قیمت ٤۲۰ هزار تومان بدون واسطه بفروش میرسد تلفن ۷۹۵۱٤٤ ۱ـ۳ آ ـ ۱۹۳٤۹

خانه قدیمی بمساحت ۲۵۵متر برخیابان ۳۵ متری کورش‌کبیر قزوین بعلت مسافرت بفروش میرسد تلفن ۲۷۰۰۲٤ ۱ـ۳ آ ـ ۱۹۳۳۹

ساختمان شخصی ساز

اوائل قلهك کوی تورج‌دارای ده اطاق ۳ طبقه‌باگاراژبمساحت ۳۳٦متروزیربنا ٤۵۰ مترببواسطه فروشی تلفن ۲٦۱۱٦۸ ۱ـ۳ آ ـ ۱۹۳۹۲

خانه ویلائی بمساحت ۳۰۰ متر دواطاق خواب ویک اطاق پذیرائی سالن نهارخوری وهال بزرگ باشوفاژ روشن و لوله‌ـ کشی‌گاز داخل محدوده بفروش میرسد تلفن ۹٤۳۵۸۷ ۱ـ۳ آ ـ ۱۹٤٤٦

حد متوسط نوشهر

۵٤۰ متر زمین باآب و برق و جواز ساختمان متری۱۰۰تومان یاباپیکان معاوضه میشود،نوشهر جنب پمپ بنزین استراحتگاه رنگین‌کمان تلفن تهران۸۴۳٤۹۵ ۱ـ۳ آ ـ ۱۹۳٤٦

زمین فروشی

منطقه صنعتی کرمانشاه

یک کیلومتری‌کرمانشاه،۳۰هزار متر زمین ، ۱۱۰متربرجاده با موقعیت عالی وقیمت‌مناسب‌تلفن ٦۲۸۹۵۳ ۱ـ٤ آ ـ ۱۹۳۲٤

نازی‌آباد خیابان‌آرامگاه‌زمینهای والاحضرت بر خیابان ۱۸متری ودهمتری بمساحت ۱۰۸ مترو ۱۳۰ متر زیربنا ۳ باب مغازه نوساز و تخلیه شده باآب وبرق بفروش میرسد تلفن ۵۲۷٤۱۹ ۱ـ۲ آ ـ ۱۹۵۷۵

حد متوسط نوشهر

۵٤۰ متر زمین باآب و برق و جواز ساختمان متری۱۰۰تومان یاباپیکان معاوضه میشود،نوشهر جنب پمپ بنزین استراحتگاه رنگین‌کمان تلفن تهران۸۴۳٤۹۵ ۱ـ۳ آ ـ ۱۹۳٤٦

زمین فروشی

فرح شمالی ـ شاهین ۳٤۸ متر زمین متری ۲٤۸۰ تومان‌ـ ٦٦۲۳۹۱ ۱ـ۲ آ ـ ۱۹٤۲۸

فروش ساختمان

ساختمانی قدیمی به مساحت حدود ٤۰۰ متر واقع در میدان ۲۵ شهریور با تراکم زیاد وتسهیلاتی بخصوص به فروش‌میرسد علاقمندان با تلفن ٦٦۸۳۷٤ تماس حاصل کنند

خانه ویلائی در دروس قیمت ۱۸۰۰۰۰۰ تلفن ۷۸۲۹۱۱

خانه های ویلائی و آپارتمانی اجاره به خارجیان ۲۳۶٦۲۵ ـ ۲۳۳٤٦٦

خانه قدیمی‌سازمساحت۲۰۰متر خیابان خوش بفروش میرسد ـ ۵٤٤۸٤٦ آ ـ ۱۹٦۷٦

بعلت مسافرت بفروش میرسد

۲ باب خانه قدیمی‌ساز خیابان سعدی کوچه غفاری۲نبش۳۱۲ متر و خیابان خیام‌روبروی‌پارك شهر کوچه اعتمادمقدم ۷۸۰متر صبحها تلفن ۳۱۳۹۵۰ ـ ۲۷۸٤۸۰ـ۸۱ ۱ـ۳ آ ـ ۱۹۲۲۹

حراج

خانه نوساز

درقیطریه خیابان اعزازی‌مشرف به شهر خانه‌ای مهندسی‌سازدر شرایط عالی‌دوونیم‌طبقه‌هرطبقه شامل ۳ اطاق خواب، دوهال، پذیرائی ، ناهارخوری باحیاط وسیع واستخر به علت‌مسافرت فوری نقدا از طریق حراج بفروش میرسد قیمت از یک میلیون و ششصد بمبالاترین پیشنهاد تلفنهای ۸۳۸٤۷۷ و ۳۰۲٦۰۱ ۱ـ۲ آ ـ ۱۹۷۳۹

خانه‌ای بمساحت ۱۰۰ متر ٤اطاق تلفن وکولر بقیمت ۲۲۰ هزار تومان درخیابان سیروس کوچه تقوی تلفن ۳۵۷۱۱۵ آ ـ ۱۹۵۸۸

ویلا فروشی

ویلائی مدرن

و نوساز آماده‌به‌تحویل واقع در میدان ونك بمساحت ۵۲۵متر۱۳۰۰ متر زیربنا دارای چهار اطاق‌خواب ، چهار هال، پذیرائی و نهارخوری وسیع دفتر کار ، چهار سرویس مجلل تمام سرامیك‌و اطاق‌خدمتکار و رختشویخانه‌واستخر زمستانی و تابستانی کاشی کار با تصفیه استخر وسونای ۱۰ نفره تاسیسات فنکوئل و لوله‌کشی گاز و سایر وسایل مدرن دیگر به فروش می‌رسد تلفن ۹۷٤۵٤۲ ساعت ۱۲تا٤ بعدازظهر

ویلا و آپارتمان در تهران‌پارس از ۳ الی ۱۲ اطاقه تلفن۷۸۲۰۵۰

تعدادی ویلاشمال‌شهر

ازیک تاده میلیون فروشی ـ ۸۵۳۷۳٦ آ ـ ۱۸۸۱۹

اگرخواستار آرامش واقعی هستید

ویلائی ۸۰۰ متری باحداکثر امکانات بجون واسطه برای فروش آماده است دروس مابین شیبانی و احتشامیه ۳ بن‌بست سحر نمره ۱۷ گل‌بالای در راهنمائی خریدار است‌تلفن ۲۸۳۵۳۹ ساعت ۱۰تا۱۲ و از ۱۳تا۱۹ آ ـ ۱۹۲۰۵ ۱ـ۳

زمین فروشی

منطقه صنعتی کرمانشاه

یک کیلومتری‌کرمانشاه،۳۰هزار متر زمین ، ۱۱۰متربرجاده با موقعیت عالی وقیمت‌مناسب‌تلفن ٦۲۸۹۵۳ ۱ـ٤ آ ـ ۱۹۳۲٤

ساختمان شخصی ساز

اوائل قلهك کوی تورج‌دارای ده اطاق ۳ طبقه‌باگاراژبمساحت ۳۳٦متروزیربنا ٤۵۰ مترببواسطه فروشی تلفن ۲٦۱۱٦۸ ۱ـ۳ آ ـ ۱۹۳۹۲

خانه ویلائی بمساحت ۳۰۰ متر دواطاق خواب ویک اطاق پذیرائی سالن نهارخوری وهال بزرگ باشوفاژ روشن و لوله‌ـ کشی‌گاز داخل محدوده بفروش میرسد تلفن ۹٤۳۵۸۷ ۱ـ۳ آ ـ ۱۹٤٤٦

خانه های ٤ تا ۱۲ اطاقه تهران پارس با وام‌بانکی ۷۸۱۹۱۸

ساختمان پشت حسینیه ارشاد

خیابان زمرد نبش کوچه دلربا ٤ دستگاه دردوطبقه هرطبقه ۳اطاق خواب سالن پذیرائی سرویس‌وپارکینگ مجزابمساحت ۵۸۰ متر زیربنا ۱۰۰۰متر‌تلفن ۷۷۹٤۷۱ ۱ـ۳ آ ـ ۱۹٦۷۱

فروش سرقفلی

یك باب مغازه بوسط بسیارنوکس باد نورعالی و تلفن (پس‌از ده روز آماده برای تحویل)واقع درچهارراه یوسف آباد برخیابان شاه مناسب برای جواهر فروشی ـ ساعت فروشی ـ پوشاك وخرازی و غیره واگذار میشود تلفن ۳۵۳٤۸۸ـ ۳۵۰۲۷۱

فرمانیه دوباب مغازه بفروش میرسد تلفن ۲۸۰۷۲۹

مغازه باجواز لوازم بهداشتی ساختمان تهرانپارس بردماوند ـ ۸٤۵۲۷٤ ۱ـ۳ آ ـ ۱۹۵۲۵

تعدادی مغازه باجواز اغذیه فروشی و بوتیك وزیرزمین با جواز تریا رستوران در خیابان جردن پارك داور بفروش‌میرسد تلفن ٦۸۲۵۸٤ ۱ـ۲ آ ـ ۱۹۲۹۸

مغازه پارچه فروشی با جوازو ۸سال سابقه بفروش میرسد . آدرس خیابان عین‌الدوله جنب داروخانه عافیت‌فروشگاه آرزو ـ ۳٤۸۲٤۸

یکباب مغازه بفروش می رسد . بازار جنب‌مسجد شاه طبقه فوقانی‌محضر اسناد رسمی ۵۷جواهر سازی

دودهنه مغازه قنادی باکارخانه برق سه‌فاز و تلفن‌بفروش‌میرسد از ۲الی۵ بعدازظهر تلفن ـ ۸٤۵۳۸۵ ۱ـ۳ آ ـ ۱۹۵۷۲

مغازه‌ای واقع درامیرآبادشمالی جنب بانک پارس دارای آبو برق جواز لوازم ساختمانی و بهداشت تلفن۳۹۱۲۰۱ازساعت ۸تا۱ بعدازظهر . ۱ـ۳ آ ـ ۱۹۵٤۳

مغازه فروشی

سه‌دهنه مغازه بازیرزمین به مساحت ٤۰۰ متربآب وبرق‌و تلفن و کولر واقع در خیابان منوچهری واگذار میشود تلفن‌ـ ۳۹۳۸۳۲ ۱ـ۳ آ ـ ۱۹۸۰٤

دوباب مغازه ۱۰×۱٤ متر باباللکن ٦×۱۰ متر درخیابان گورش‌کبیرنزدیک بولینگ جنب بانک صادرات مناسب برای آژانس های مسافرتی باآب و برق سه فاز تلفن وشوفاژ وزیرزمین واگذار میشود تلفن ۲٦۱۷۲۸ ۱ـ۳ آ ـ ٦۱٤۰

یکباب مغازه‌همکف‌واقع‌درخیابان شاه پاساژ کاوه‌مناسب‌برای‌دفتر کاروبوتیك نقدواقساط فروشی ۸۳۵۳۷۵ ـ ۵۲۲۷٤۵ ساعدی

پوشاك جوان دردوطبقه با جواز کسب ودکوراسیون‌وحمام و برق به علت مسافرت‌به‌فروش میرسد فرح‌جنوبی بالاتر از اجرائیات تلفن ۸۵۲۷۰۷

بهترین نقطه سیدخندان محلی مناسب با جواز کسب جهت دفتر کارو شرکت واگذار می‌شود تلفن ۷۷۹۸۸۰

بوتیك حوالی عباس‌آباددروضع عالی بفروش میرسد ۳۵۵۸۰۵ ۱ـ۲ آ ـ ۱۹٤۷۹

کارخانه

تولید مواد غذائی با موقعیت عالی درحال بهره‌برداری بفروش می رسد صندوق پستی ۶٤۵۱۸ شرکت بروك

یك کارگاه صنعتی بر جاده مخصوص کرج‌به مساحت ۲٤۵۰متر مربع در دست ساختمان که در حال حاضر بیش‌از ۱۲۰۰ متر زیربنا دارد ولی‌تا ۲۰۰۰ متر زیربنا قابل توسعه است با ۲۰۰ آمپر برق چاه نیمه عمیق و منبع آبو پروانه بدون واسطه بفروش می‌رسد طالبین بین ساعات ۵ تا ۸ بعدازظهر بتلفن۶۶۸۳۶۳ مراجعه نمایند .

زیرزمین

در منطقه تجارتی‌حداقل ۱۰۰ متر نیازمندیم

تلفن ۷۹٦٦۰۸

حمام فروشی تخلیه

با اجازه تعمیرات بادوازده‌نمره خصوصی ودوحمام عمومی‌زنانه ومردانه‌درامیریه خیابان‌انصاری بقیمت زمین میفروشیم رجوع فرمائید ۳۱۹۷۸٤ به : بنگاه کوشان . ۱ـ آ ـ ۳۵۳٤۲

نمایشگاه‌اتومبیل باموقعیت‌بسیار خوب باملك ۳۰۰ مترباجواز شامل تلفن و آب و برق تلفن‌ـ ۷۹۵۳۳٦ ۱ـ۲ آ ـ ۱۹۸۱٤

قابل توجه بانکها ودفاتر

مغازه۳دهنه‌دونبش‌به مساحت ۲۰۰ متروواقع‌در بهترین نقطه شهرآرا بعلت تغییر شغل به دفاتر و یا شرکت ها و بانکها واگذار میشود تلفن ۹۷٤۹۵۵

سالن غذاخوری باجوازیا بدون جواز در وضع خوب‌درشاه‌آباد خیابان ظهیرالاسلام ساختمان هنرفروشی ۳۰۱٦٦۷ ۱ـ۲ آ ـ ۱۹٦۷۲

نمایشگاه‌اتومبیل‌فروشی تلفن ۷۸۱۹۱۸

شرکت تعاونی مصرف کارمندان شهرداری پایتخت محلی را برای فروش لوازم آشپزخانه و ظروف در نظر گرفته که به متقاضی واجد شرایط واگذار نماید طالبین برای‌کسب اطلاع بیشتر با تلفن۸۳۵۵٤٦ تماس‌حاصل فرمایند

مطب دندانپزشکی و دندانسازی‌مجهزفروشی ۹۵۵٤۷۲

یك فروشگاه با ملك به مساحت ۱۷۰ متر مربع در جاده‌قدیم شمیران ایستگاه قلهك با آب وبرق‌وتلفن بفروش میرسد۴٦۸۲ بچند نفر زیگزاك‌دوز و پادو برای تولیدی نیازمندیم ٦٦٦۸۵۱

اجاره‌داده‌میشود

طبقه دوم ساختمانی واقع در خیابان نیاوران بالاتر از سه‌راه زاهدی ـ کوچه ۱۲ متری زیبا دارای ۳ اطاق خواب ـ۳هال ، پذیرائی ، نهارخوری ، سرویس دو تراس، شوفاژ ، کولر، تلفن وسایر تجهیزات نوساز و مدرن بانمای سنگی اجاره داده‌میشود طالبین باتلفن ۲۷٦۷۳۲ تماس بگیرند .

آ ـ ۱۳۳۲۷

مورد نیاز اجاره

مورد نیاز اجاره

جهت سکونت‌کارشناسان‌خارجی به چندین دستگاه منازل ویلائی وآپارتمان طبقه اول و دوم‌مورد نیاز فوری است تلفنهای : ٤٦٦۸۵ ـ ٦٦۵۰۷۲۷ آ ـ ۱۹۷۱۰

چند دستگاه ویلائی و آپارتمان جهت سکونت خانواده خارجی‌فورامورد نیاز است ۶۲۱۵۳۸ از ۸ صبح الی ۸شب

نیازفوری‌اجاره

برای سکونت‌ومحل کارخارجی بچند خانه و آپارتمان فوری نیازمندیم تلفن ۶۲۲۰۶۵ و ۶۲۲۰۱۰۷ ۱ـ۱۰ آ ـ ۱۸۸۵۲

مورد نیاز طبقه اول‌ویلاجهت اجاره بخارجیان تلفن۸٤۹٦۲۵

زن و شوهر کارمند

احتیاج به آپارتمان یک اطاق حوابه ۱۵۰۰ تومان تلفن ـ ۹۲۸۰۵۸ ۱ـ۲ آ ـ ۱۹۵۲٤

مردمجردایرانی‌اطاق یاآپارتمان کهنه‌ساز زیرزمین‌یاتراسه‌خیابان یاحیاط دربست بین‌خیابانهای فرانسه چرچیل‌ویلاتخت‌جمشید آناتول‌فرانس برای سکونت‌موقتا رهن اجاره می نمایدتلفن‌بهروز ٤۱٤۰٤ (نامه) ۱۱ناهیدگاخ . آ ـ ۱۹۷۸۲

جهت دفتر حداقل ۳ اطاق با تلفن مستقل از تخت جمشید ببالا نیازمندیم ۷٦۳۸۲۰

درحوالی تهران‌پارس یک‌اطاق مجردی موردنیازاست۳٤٦۹۷۵ ۱ـ۲ آ ـ ۱۹٦۷۲

به یک یادو اطاق در مرکز یا در شمال شهر حوالی خیابان پهلوی جهت یکنفر برای‌زندگی احتیاج است . تلفن ۹۳۸۵۰٦

استودیو جهت اجاره

یک واحد یک اطاق خوابه با وسائل جهت یکبانوی‌سالخورده در حوالی خیابانهای ویلای شمالی ، زاهدی‌شمالی،نادرشاه ثنائی ، خردمند و شاه‌عباس مورد نیاز است لطفابالفون ـ ۸۲۱۸۷۳ بین ساعت ۵ الی۸ بعدازظهر تماس بگیرید . ۱ـ۲ آ ـ ۱۳۲۸۳

اجاره بخارجیان

یک باب مستغل ویلائی برتخت طاوس و ماگنولیا ٤ اتاق‌خواب بزرگ حمام و سرویس‌اتاق دفتر اتاق مستخدم‌سالن‌نشیمن‌سراسر موکت بالکن‌وستر و آجاق‌گاز وماشین رختشوئی شوفاژ کولر یکهزار متر باغ واستخر تلفن‌ـ ۸۲۸۹۸۹ آ ـ ۱۹٦۸۳

بخارجی

یک خانواده انگلیسی جهت سکونت برای دوسال بیك ویلا که دارای ۳تا٤ اطاق خواب و سرویس کامل باشد در حوالی سلطنت‌آباد نیاوران ـ یا شمال جردن وپهلوی احتیاج دارد . قیمت بین ۱۲ و ۱۳ هزارتومان تلفن های ۷۷۱۵۱۲ـ ۷۷۳٦۵۲ ۱ـ۳ آ ـ ۱۹٤۰۸

خیلی فوری

تعدادی ویلا و آپارتمان جهت اجاره مهندسین و دیپلمات های خارجی احتیاج است۶۲۳٦۷٤و ٦۲۷٤۵۵ آ ـ ۱۸۷۵۲

شرکت آمریکائی به ۱۲ دستگاه‌آپارتمان‌وویلاهای مدرن نیازمند است . تلفن ۳۹۲٤۸۱

مورد نیاز فوری

چندین دستگاه آپارتمان طبقه‌اول ودوم وویلائی در شمال شهر جهت سکونت چند خانواده آمریکائی و فرانسوی می باشد تلفن ۱۳ـ ۸۵۸۰۱۱

بیك انبار با وسعت۶۰۰ متر مربع تا فاصله ۲۰ کیلو متری تهران نیازمندیم باآقای محسن سمیعی تلفن ۹۳۳۰۱۷ تماس بگیرید

مورد نیاز فوری بتعدادی ویلا و طبقه همکف با استخر و بدون استخر جهت سکونت خارجیان برای اجاره ـ نیازمندیم تلفن های ۸۵۳۸۵۳ و ۸٤۸٤۲٤

نیاز فوری

بچندین ویلا و آپارتمان برای چندخانواده خارجی نیازمندیم ۸٤۲۸۸٤

مورد نیاز برای خرید

زمین

زمین تهران‌پارس خریداریم‌تلفن ۷۹۳۰۲۰

زمینهای تهران‌پارس خریداریم ۷۸۰۰۷۱ ۱ـ۱۲ آ ـ ۱۸٤۹۱

زمین تهران‌پارس خریداریم ـ ۷۸۲۵۳۵ ۱ـ۲۰ آ ـ ۱۹۰۳۸

اراضی قللی خریداریم دفتر جلیلی ٦۳۷۰۹۰

خریدار مستغل هستیم که اجاره فعلی آن باقیمت تطبیق نماید با ۳۱۹۷۸٤لالمزار به بنگاه کوشان بفرمائید . ۱ـ۲ آ ـ ۳۵۳٤۳

بنگاههای معاملات املاك

بورس املاك شمیران دفتر براتی ۲۷۲۵۷۵ـ۲۷۷۸۷۵ آ ـ ۱۸۱٦۹

خرید فروش و اجاره املاك شمیران ۲۷۱۱۵۳

اراضی گوهردشت مهرویلا و مهرشهر و شهرك نمونه خریدار و فروشنده‌ایم ٤۲٦۸۲ و ٤۸۲۵۵

دفتر پارس مرکز معاملات املاك‌شهر وشمیرانات ۸٤۱۰۵۸

**زمین

نیازمندیهای اطلاعات تلفنی آگهی می‌پذیرد

۳۱۱۲۲۴-۳۱۱۲۲۵-۳۱۱۲۲۷-۳۱۱۲۱۹
۳۱۱۲۲۹-۳۱۱۲۳۰-۳۱۲۴۱۳-۳۱۱۲۳۵

استخدام

کارگر خیاط مرد درجه یك زنانه دوز و کارگر زن وردست برای خیاطخانه

ماری مارتین

با حقوق مکفی و استفاده از تمام مزایای قانونی کار مورد احتیاج است از ساعت ۸٫۳۰ الی ۶ بعدازظهر تلفن ۶۵۵۸۲۴

حسابدار

یك نفر حسابدار مرد دارای دفترداری دوبل باسابقه دوسال بطور تمام وقت نیازمندیم تلفن ۶۶۵۹۱۲ ـ ۱۹۳۲۱

کارگر

ایران اس ۰.آ.م
لاله‌زار نو ساختمان شماره ۳ البرز
آ ـ ۱۹۳۳۱

استخدام

بدو نفر کارگر زن و شوهر جهت کار درمنزل بطور شبانه روزی نیازمندیم
تلفن ۷۸۶۶۲

تلفنچی سکرتر

بیکنفر دوشیزه یابانوی تلفنچی که واردبه‌ماشین نویسی فارسی باشد برای کار تمام وقت نیازمندیم تلفن ۸۲۳۵۶۵ و ۸۳۱۳۱۶

شرکت ماجدی

ماشین نویس فارسی مسلط برای تمام وقت استخدام میکند. لطفا باشماره تلفنهای ۴۲۴۲۱ ـ ۴۸۰۳۶ ـ ۴۴۲۶۲ تماس بگیرید
۱ـ۲ آ ـ ۱۹۶۴۴

آگهی استخدام

بچندنفر دوشیزه یابانوفروشنده نیازمندیم پهلوی‌چهارراه‌شاه‌نبش پاساژ آزاد شانتن‌تلفن ۶۶۸۶۶۶
۱ـ۵ آ ـ ۱۹۳۰۶

شرکت شیمیائی آسیرکو

برای امور فروش‌احتیاج به‌۲نفر شیمیست
۲نفر دیپلمه .
و یک نفرتاحدودسیکل اول‌دارد داوطلبین همه روزه به جزایام تعطیل از ساعت ۸ الی ۹٫۳۰ صبح به دفتر شرکت واقع در خیابان کاخ شمالی بلوار سمراه زیرتشت شماره ۱۲۲ مراجعه فرمایند .
۱ـ۳ آ ـ ۱۹۲۱۵

دکتر داروساز

یامجاز برای کار درداروخانه معتبر دربرشت مورد نیاز است تلفن ۹۷۶۱۰۶ از ۲ تا ۷ بعدازظهر
۱ـ۵ آ ـ ۱۹۳۹۴

بدو نفر کارگر خیاط ورزیده دوشیزه یا بانو نیازمندیم تلفن ۸۵۱۶۲۵

مهندس راه و ساختمان

برای ریاست کارگاه بزرگ ساختمانی در تهران با حداقل ۱۰ سال سابقه‌در مدیریت کارگاه های ساختمانی باحقوق و مزایای خوب‌نیازمندیم
تلفن ۸۳۱۳۱۶ و ۸۲۳۵۶۵

بیك نفر سکرتر که وارد به امور ماشین نویسی و تلفن باشد نیمه‌وقت یا تمام وقت نیازمندیم تلفن ۸۲۸۲۱۹ ازساعت ۹ تا ۱ تماس حاصل شود

کارمند

شرکت سهامی خاص ریسندگی و بافندگی‌فخر ایران بیك نفر دوسیزه با تحصیلات دیپلمه متوسطه که آشنائی کامل به ماشین‌نویسی فارسی و لاتین داشته باشد برای تمام روز نیازمند است
داوطلبین که دارای‌برگ انجام خدمات اجتماعی زنان و یا معافیت از قانون مذکور هستندمی توانند به اداره‌کارگزینی شرکت واقع در خیابان حافظ ساختمان بانك کار طبقه ۱۹ مراجعه نمایند .

فروشنده و تحصیلدار

وارد به امور کسب وکار با ضامن معتبر استخدام میشوند
تلفن ۳۰۵۰۹۰
۱ـ۲ آ ـ ۱۹۵۱۶

کارگر ساده

روزانه ۱۸۵ ریال و ۸۰۰۰ ریال الی ۱۰۰۰۰ ریال مزایا و سود تاآخرسال ۱۳۵۴ استخدام میشوند تلفن ۳۰۵۰۹۰
۱ـ۲ آ ـ ۱۹۵۱۵

چند نفر دوشیزه یابانو جهت فروشندگی (فروشگاه لباس) با حقوق مکفی استخدام میشود تلفن ۸۳۲۷۷۶

بیمارستان عیوض‌زاده به چندنفر ماما و بهیار وپرستاروکارگر نظافتچی ومامور اطلاعات‌زن‌نیازمند است . تلفن ۴۲۰۰۶

بیك مستخدم زن

شبانه‌روزی یا فقط روزهامورد نیازاست تلفن ۶۳۶۹۱۸
۱ـ۲ آ ـ ۱۹۳۵۱

تعداد ی‌کارگر منبت‌کار رویه‌کوب ـ نجار ـ رنك ـ کار نیازمندیم تلفن ۶۸۷۷۵۰ و ۶۸۳۳۵۳

تراش‌کار سری‌کار استخدام میشود تهران‌نو تلفن ۷۹۲۸۲۲

یک نفر باتجربه جهت‌نگهداری پسربچه ۵ ساله از ساعت ۳٫۵ الی ۷٫۵ بعدازظهر موردا‌حتیاج است باتلفنهای ۹۲۸۱۳۱ و ۵۲۳۹۸۳ تماس بگیرید .
آ ـ ۱۹۶۵۶

استخدام

۱ـ یک دوشیزه یابانو تلفنچی که وارد به ماشین‌نویسی‌فارسی آشنا بتایپ‌لاتین باشد برای‌تمام وقت .
۲ـ مستخدم باسواد با تجربه‌و ضامن معتبر تلفن ۷۵۱۱۷۴
۱ـ۲ آ ـ ۱۹۶۵۱

استخدام ماشین نویس فارسی ولاتین

بیمارستان توان بخشی شفا یحیائیان چند نفر ماشین‌نویس فارسی و لاتین راکه دارای دیپلم کامل متوسطه باشند با حقوق مکفی استخدام‌می نماید .داوطلبان‌میتوانند همه‌روزه درساعات‌اداری به کارگزینی بیمارستان واقع درسه‌راه ژاله مراجعه نمایند.

بانوی‌بسته‌بند تمام‌وقت نیازمندیم ۹۲۳۷۱۱

بچند نفر نصاب موکت‌و کاغذدیواری نیازمندیم ۴۲۰۱۵

بچند نفر چرخکارسری دوزضخیم‌دوز نیازمندیم آدرس چراغ برق اول پامنار جنب بنگاه‌واحدی پلاك ۹

نصاب

بدو نفر نصاب پرده کرکره‌و موکت‌نیازمندیم ۵۹۲۲۰۷

موسسه مهندسین مشاور بیک کتابدار تمام وقت نیاز دارد . آشنائی بزبان انگلیسی لازم‌است تلفن ۶۶۲۶۳۱ و ۴۱۴۷۱
۱ـ۲ آ ـ ۱۳۲۹۷

دوزنده ـ کارآموز

شرکت سهامی خاص ایران گارمنت به افراد زیر نیازمند است .
۱ـ بچند نفر کارگر چرخکار (نازك‌دوز زنانه) که با چرخهای برقی آشنائی کامل داشته باشند
۲ـ بچند نفر کارگر کارآموز خیاطی
داوطلبین میتوانندباداره کارگزینی شرکت واقع درخیابان حافظ‌ساختمان بانك کارطبقه ۱۹ مراجعه نمایند .

تعدادی مهندس راه و ساختمان با حداقل ۵ سال‌سابقه‌کاروتکنسین ساختمانی و مترورجهت طرح بزرك آپارتمان‌ـ سازی در منطقه شمال مورد نیاز است تلفن ۶۶۷۷۴۵ و ۴۶۵۵۹

کارگر و آشپز زن‌شبانه روزی‌نیازمندیم ۸۵۵۲۹۰

استخدام

یك‌شرکت‌ساختمانی‌بیك نفرکارمندمردجهت امور دفتری شرکت نیازمند است سن ۳۰ سال‌ببالا کارمندان بازنشسته حق‌تقدم دارندمتقاضیان به‌نشانی پهلوی‌چهارراه کوچه سیمرغ شماره ۶۶ مراجعه فرمایند

استخدام میشود

۱ـ موتورسوار ۱ نفر
۲ـ کمك حسابدار برای تهران ۱ نفر
تلفن های ۳۱۲۴۸۵ ـ ۳۱۲۴۱۷

برای بسته‌بندی لوازم آرایش بچند نفر خانم باسواد نیازمندیم سرویس رفت‌و برگشت و کلیه مزایای کارگری سود ویژه سالانه ساعت کار ۶ صبح تا ۲ بعدازظهر روز یکشنبه ۱۸ آبان خیابان فردوسی اول سوم اسفند شماره ۸ مراجعه شود

سرویسکار شوفاژ نصف‌روز و تمام روز استخدام میشود تلفن ۷۹۰۴۸۳

به‌چند کارگر ساده نیازمندیم آدرس امیر کبیر اول خیابان پامنار جنب بنگاه واحدی پلاك ۹

تعدادی نرس وبهیار دیپلمه

موردنیاز است تلفن عصر ۹۲۶۵۷۱ تلفن صبح ۶۶۸۲۱۰

استخدام نظافتچی

تعدادی کارگر نظافتچی تمام وقت و نیمه وقت نیازمندیم ـ ۳۱۲۴۹۸
۱ـ۵ آ ـ ۱۹۷۴۳

جواز بافندگی تریکو فروشی ۶۶۷۴۷۲

راننده

به تعدادی راننده شخصی و همگانی جهت‌سرویس‌داخل‌شهر نیازاست باتلفن ۶۵۲۰۵۳ ـ ۴ تماس بگیرند .
۱ـ۲ آ ـ ۱۹۷۷۸

تعدادی علاقمند از سیکل ببالا برای دوره کامل نقشه‌کشی پذیرفته میشوند ۳۱۴۸۰۵
۱ـ۱۰ آ ـ ۱۹۷۵۸

بیك‌کارگر زن‌یازن‌وشوهر برای کارمنزل بطور شبانه روزی نیازمندیم تلفن ۸۴۳۶۰۱
آ ـ ۶۱۴۴

دوزندگی وکیلی

کارگر شخصی‌دوز زنانه نیازمند است تلفن ۹۳۰۷۳۰
۱ـ۲ آ ـ ۱۹۳۹۱

برقکار ساختمان

تعدادی برقکار ساختمان وکمك سیم‌کش نیازمندیم داوطلبین از ساعت ۵ الی ۸ بعدازظهر با تلفن ۸۴۰۴۹۲ تماس بگیرند .
۱ـ۲ آ ـ ۱۹۴۷۲

بدو نفر فروشنده تریکو نیازمندیم تلفن ۳۱۸۹۰۳

استخدام مستخدم

بیك مستخدم زن شبانه روزی باضامن معتبرنیازمندیم ۶۵۲۹۷۹
۱ـ۲ آ ـ ۱۹۷۰۵

استخدام

کارگر ساده وورقکار مورد نیاز است .
جاده قدیم کرج جنوبی خیابان کارتن‌سازی پشت کارخانه جنرال کارخانه جدید .

آشپز

بیك نفر آشپز برای تهیه نهار جهت مدرسه مورد نیاز است تلفن ۴۲۴۱۴ ـ ۶۶۳۱۰۱

FRIGAN LTD

شرکت‌فریگان استخدام میکند

دو نفر سرویسکار سردخانه و یخچال با حقوق و مزایای مکفی به همکاری دعوت می‌نماید تلفن ۴۴۳۰۸ ـ ۴۲۴۴۳

ناظر مقیم

دفتر فنی همکاری مهندسین مشاور جهت تکمیل کادر نظارت خود در شهر مشهد یك مهندس راه و ساختمان و یك تکنیسین هریك‌با حداقل ۵ سال سابقه کار در رشته راه سازی و شبکه سازی شهری‌را با مزایا و حقوق مکفی استخدام می‌نماید .
داوطلبان واجدشرایط جهت‌تعیین وقت‌مصاحبه از ساعت ۹ تا ۱۲ و ۱۶ تا ۱۹ با تلفن های ۸۲۳۴۰۵ و ۸۲۶۸۸۸ تماس بگیرید .

ویزیتور

باتحصیلات حدود دیپلم و تجربه لازم و ضامن معتبر و معافی تمام وقت باحقوق ثابت وپورسانت نیازمندیم باصندوق پستی ۱۷۸۱ مکاتبه نمایید .
۱ـ۳ آ ـ ۱۹۷۸۷

بچندنفر موتورسوار باسوادو بامونور نیازمند است ۸۳۰۰۰۵
۱ـ۵ آ ـ ۱۹۸۰۳

شرکت تولیدی رویال ـ فلکس استخدام میکند

تعدادی راننده دو شخصی آدرس محل کار آیزنهاور جنب میدان شهید مقابل قرارگاه پلیس راه افرادی که به آدرس فوق‌نزدیکتر باشندحق‌تقدم‌دارند
آ ـ ۱۹۷۳۷

استخدام کارگر ساده

۵۰ نفر کارگر زن‌ومرداستخدام میشود خیابان خیام جنوبی‌اول خیابان غار کوچه صابونچی کارخانه ترموس‌سازی زمزم صبحها از ساعت ۹ الی ۱۲ مراجعه نمایند .
۱ـ۲ آ ـ ۱۹۷۳۱

نصاب موکت و کاغذدیواری نیازمندیم ۸۳۳۵۱۵ و ۸۳۹۵۰۱
۱ـ۴ آ ـ ۱۹۷۵۲

بانوی بسته‌بندتمام‌وقت نیازمندیم ۹۲۳۷۱۱

کارخانجات اتومبیل‌سازی مزدا جهت تکمیل کادر پرسنلی خود

افراد زیر رابهمکاری دعوت می‌نماید .
۱ـ حسابدار صنعتی سه‌نفر با دوسال سابقه کار.
۲ـ حسابدار مالی سه‌نفر با دوسال سابقه کار.
۳ـ کارمند تدارکات چهار نفر بادوسال سابقه کار.
۴ـ سرپرست انبارقطعات‌دونفر باپنجسال سابقه کار.
۵ـ مکانیک درجه یک ۲ نفر باپنج الی هشت سال‌سابقه کار
۶ـ پیشخدمت سه‌نفر بادوسال سابقه کار.
واجدین شرایط به آدرس کیلومتر ۲۱ جاده قدیم کرج ـ کارگزینی کارخانجات اتومبیل سازی مزدا مراجعه فرمایند .
آ ـ ۱۹۸۲۳

بچند نفر کارگر ساده مرد نیازمندیم

۱ـ تراشکار ۱نفر
۲ـ جوشکار ۱نفر
۳ـ چند نفر کارگر ریخته‌گر باسابقه‌کار .
آدرس جاده‌آبعلی‌خیابان‌سازمان آب دوب‌فلزات ریخته‌گران تلفن ۷۸۳۰۲۲
آ ـ ۱۹۷۶۹

استخدام

منشی وماشین نویس تمام وقت عباس‌آباد دفتر اسناد ۳۳۰ تلفن ۸۵۰۲۶۹
آ ـ ۱۹۷۲۳

بیك مستخدمه زن ویا زن و شوهر نیازمندیم تلفن ۶۲۳۹۵۱

یك‌نفر منشی که‌آشنائی کامل بزبان و ماشین ـ نویسی انگلیسی داشته و همچنین یك‌نفرماشین نویس لاتین که زبان انگلیسی را باندازه‌کافی بداند برای استخدام در طرحهای سازمان ملل متحد در ایران موردنیاز می‌باشد .
کسانی‌که تندنویسی هم بدانند حق تقدم خواهند داشت .
داوطلبان می توانند شخصا همه‌روزه بین ساعت ۹ الی ۱۱ بدفتر امور بین‌المللی وزارت کشاورزی‌و منابع‌طبیعی واقع در بلوار الیزابت طبقه هشتم مراجعه نمایند .

استخدام حسابدار

به سه‌نفر حسابدار که به حسابداری کارگاههای‌شرکتهای ساختمانی آشنا باشند برای مرکز و اطراف گنبد کاوس و بوشهر احتیاج هست ...
داوطلبان لطفا باتلفن های ـ ۸۲۰۰۹۶ و ۸۲۳۸۴۳ تماس حاصل فرمایند .
آ ـ ۱۳۳۸۱

استخدام خدمتگزار

به دونفر خدمتگزار که دارای سواد خواندن و نوشتن‌وضامن معتبر باشند برای دفتر مرکزی شرکت ساختمانی در تهران احتیاج هست ... داوطلبان‌لطفا به نشانی (خیابان ویلا ـ خیابان خوشبین شماره ۶۰) مراجعه فرمایند .
آ ـ ۱۳۳۸۱

رانندگان پایه یک

شرکتی تولیدی وبین‌المللی به‌راننده پایه یك باسواد و باتجربه جهت کار در آمل احتیاج‌دارد.
متقاضیان میتوانند به آدرس خیابان آیزنهاور خیابان استوار لشگری (جیحون) شماره ۶۲۴ طبقه دوم مراجعه فرمایند .

آگهی استخدام شرکت سهامی جیپ

از واجدین شرائط زیر دعوت به همکاری مینماید .
۱ـ دارا بودن لیسانس دریکی‌از رشته های اقتصاد ـ مدیریت بازرگانی ـ علوم اداری .
۲ـ آشنائی کامل بزبان انگلیسی (مکالمه ـ مکاتبه ـ ترجمه)
۳ـ حداقل دو سال تجربه کار در رشته مربوطه
از متقاضیان خواهشمنداست‌در ساعات اداری بامور اداری شرکت واقع در خیابان اکباتان ساختمان جیپ‌مراجعه فرمایند .

Henkel

شرکت سهامی ایران‌هنکل استخدام‌میکند

۱ـ تکنیسین شیمی بامدرك فوق دیپلم و چهار سال سابقه‌کار.
از واجدین شرایط خواهشمند است ازساعت ۷٫۵ الی ۱۵ به شماره های ۲ـ۶۶۱۰۹۱ تلفن ویابه نشانی خیابان تخت جمشید غربی شماره ۱۳۸ طبقه سوم مراجعه فرمایند.

بیمارستان آراد

بمنظور تکمیل کادر کمك بهیاری خود بتعدادی دوشیزه‌یابانو (۱۸ تا ۲۵ سال) با تحصیلات سیکل اول متوسطه نیازمند است ـ علاقمندان همه روزه ازساعت هشت‌الی‌چهار بعد از ظهر بادفتر پرستاری تماس بگیرند .
تلفن ۵ـ۷۶۱۰۰۱

مدیر حسابداری

یکنفر مدیر حسابداری برای کار تمام وقت با حقوق‌ومزایای‌شایسته با شرایط زیر استخدام میشود
۱ـ داشتن درجه لیسانس در رشته حسابداری
۲ـ داشتن حداقل ۲سال سابقه کار در رشته مدیریت حسابداری
۳ـ داشتن برك انجام خدمت نظام‌وظیفه یامعافی ضروری است .
لطفا ازساعت ۱۰ صبح‌الی ۵ بعدازظهر به‌آدرس خیابان ویلای‌شمالی جنب کلیسای ارامنه‌ساختمان شماره ۳۴۵ طبقه چهارم شرکت دوپار مراجعه نمایند .

Henkel

WIR SUCHEN AB SOFORT EINE
STENOKONTORISTIN
IRANISCHER STAATSANGEHOERIGKEIT, DEUTSCHE MUTTERSPRACHE, MIT FARSIKENNTNISSEN, EDV — KENNTNISSE ERWUENSCHT, ABER NICHT ERFORDERLICH
WIR BIETEN: GUTES ARBEITSKLIMA, ANGEMESSENE BEZAHLUNG, BESTE SOZIALLEISTUNGEN, GEREGELTE ARBEITSZEIT.
INTERESSENTEN WOLLEN SICH BITTE ZWISCHEN 8. 00 - 15. 00 DIREKT WENDEN AN FIRMA IRAN HENKEL AG. TEHERAN. AVE. TAKHTE DJAMSHID NR. 128 ODER TELEFONISCH UNTER NUMMER 661091 - 92

شرکت آبمعدنی ایران

به‌چند نفر راننده با گواهینامه پایه دوم شخصی نیازمند است
داوطلبان به آدرس جاده تهران‌نو جنب پمپ بنزین قاسم‌آباد مراجعه نمایند

IRANSAIPEM ایران‌ساپیم

شرکت ایران ساپیم جهت کار در پالایشگاه تبریز تعدادی لوله‌کش فنی (پایپ‌فیتر) به شرح زیر استخدام مینماید

شرایط استخدام :
ـ لوله‌کش درجه یك .
ـ دارا بودن ۵ سال سابقه کار .
ـ آشنائی کامل به انجام لوله‌کشی از روی نقشه
ـ تابعیت ایران
پیشنهادات و مزایا :
ـ ۳۶ ماه کار متوالی و امکان کار دائم .
ـ حقوق ماهیانه به مبلغ ۲۵۰۰۰ ریال الی ۳۰۰۰۰ ریال .
ـ برخورداری از فوق‌العاده کمپ
متقاضیان واجد شرایط میتوانندمستقیما به پالایشگاه تبریز (واقع درتبریز) مراجعه نمایند.

DURAL

دورال استخدام‌میکند

شرکت دورال جهت تکمیل کادر فنی کارخانه خود واقع در تهران به افراد زیر برای کارتمام وقت نیازمند است .
۱ـ دیپلمه فنی ۳ نفر .
۲ـ تکنیسین برق ۲ نفر
۳ـ کمك‌انباردار ۲نفر
۴ـ کارگر قالب‌ساز ۳نفر
۵ـ کارگر جوشکار ۲نفر
۶ـ کارگر سنك‌کار ۱نفر
۷ـ کارگر تراشکار ۲نفر
شرایط استخدام :
برای ردیف یك داشتن حداقل ۲سال‌سابقه کار ـ برای ردیف های ۲و۳ داشتن ۲ سال‌سابقه کار ودارابودن گواهینامه‌سیکل اول ـ برای‌ردیف های ۴ تا ۷ داشتن یکسال، سابقه کار و داشتن گواهینامه ششم ابتدائی .
از واجدین شرائط تقاضا میشود با در دست داشتن مدارك و برك پایان خدمت همه‌روزه از ساعت ۹ صبح الی ۴ بعدازظهر به کارگزینی شرکت واقع‌درخیابان‌محمدرضاشاه (یوسف‌آباد) ایستگاه اول شماره ۶۸ مراجعه فرمایند .

R.I.E. RESEARCHING ENGINEERS

تعدادی نقشه‌کش دیپلمه

در زمینه‌استراکچرو معماری با حداقل ۴ سال سابقه کار و دارا بودن برك خاتمه خدمت مورد احتیاج است.
داوطلبین به خیابان ناصر شماره ۱۰ ساختمان آر.آی مراجعه نمایند.

شرکت ایرانی تولید اتومبیلهای سیتروئن (سهامی خاص) استخدام مینماید

۱ـ کارگر آهنگر
۲ـ کارگر لوله‌کش
۳ـ کارگر سراج
۴ـ کارگر جوشکار کاربیت
۵ـ کارگر نقطه جوشکار
۶ـ کارگر ساده
شرایط استخدام :
دارا بودن برك خاتمه خدمت یامعافیت‌دائم تحصیلات حداقل خواندن و نوشتن :
واجدین شرایط میتوانند همه روزه از ساعت ۸ صبح الی ۱۵ بکارگزینی کارخانه‌واقع در جاده مخصوص کرج کیلومتر ۲۲ مراجعه نمایند .

مهندس ناظر ـ نقشه‌کش ـ ماشین‌نویس ـ مترجم

۱ـ مهندس ساختمان باحداقل ۲٫۵ سال سابقه‌درکارهای آب‌وفاضلاب برای نظارت پروژه فاضل آب
۲ـ نقشه‌کش سویل با حداقل ۳ سال سابقه در کار های آب وفاضل آب .
۳ـ ماشین‌نویس فارسی و لاتین‌با حداقل ۳ سال سابقه کار .
۴ـ مترجم ورزیده‌فنی انگلیسی ـ فارسی
برای کار در مهندسین مشاور کوانتا باشرایط مناسب استخدام میشود .
لطفا با تلفنهای ۸ـ۸۵۹۱۹۵ از ۹ صبح‌الی ۴ بعدازظهر تماس حاصل شود .

شرکت سهامی خاص سالوین

واقع درشهر صنعتی کورش استخدام مینماید
۱ـ موتورچی باتجربه ۲نفر
۲ـ نگهبان‌شبگرد خدمت‌کرده‌در گاردشاهنشاهی یا گارد جاویدان یا یگانهای رزمی ۱۰ نفر
داوطلبین بشرکت سهامی ویتانا واقع در ۱۱ کیلومتری جاده قدیم کرج مراجعه نمایند .
شرکت سهامی ویتانا

شرکت تولیدکننده محصولات

پردیس

به خدمت تمام وقت یکنفر راننده پایه دو شخصی با حداقل دوسال سابقه کار نیازمند است .
متقاضیان به خیابان وزراء خیابان هشتم شماره ۲۲ مراجعه نمایند .

آگهی استخدام شرکت تأسیساتی وتستون

جهت خدمت در اهواز افراد ذیل را باحقوق مکفی استخدام مینماید
۱ـ مهندس تاسیسات با دوسال سابقه کارمفید
۲ـ تکنیسین برق و تاسیسات با سابقه کار
۳ـ کارگر برقکار درجه‌یك
۴ـ کارگر برقکار درجه دو
۵ـ لوله‌کش
۶ـ جوشکار درجه یك
داوطلبان به آدرس امیرآباد نبش صهبا۲۸۶ مراجعه نمایند . تلفن ۹۳۸۳۰۰

آگهی استخدام

بچنه نفر مدیر آشنابزبان‌انگلیسی جهت‌سرپرستی امور حمل و نقل‌در مراکز استانها نیازمندیم .
علاقمندان جهت‌کسب اطلاع بیشتر باتلفن های ۹۵۱۰۷۰ الی ۹۵۱۰۷۳ با آقای بدیعی تماس بگیرند .

نیازمندیهای اطلاعات تلفنی آگهی می‌پذیرد
۳۱۱۲۲۴-۳۱۱۲۲۵-۳۱۱۲۲۷-۳۱۱۲۱۹
۳۱۱۲۲۹-۳۱۱۲۳۰-۳۱۲۴۱۳-۳۱۱۲۳۵

خیاط

به چندنفر دوشیزه یابانو نیازمندیم تلفن ۹۷۸۲۱۴
۱ـ۵ آ ـ ۱۹۰۱۱

استخدام راننده پایه یك شرکت تهران خرمشهر اکسپرس

به تعدادی راننده پایه یك با حداقل دو سال سابقه کار نیازمند است
داوطلبان استخدام می توانند از ساعت ۸ تا ۱ و ۳ر۵ تا ۶ر۵ هر روزبه خیابان کریم خان زند چهار راه بهجت آباد ـ ساختمان گلستان طبقه اول مراجعه نمایند.
آ ـ ۱۰۴۳۲

بیك جوان باوسیله موتور که حدود سیکل اول معلومات‌داشته‌باشد
نیازمندیم ۷۵۲۹۳۷
آ ـ ۱۹۱۴۲

استخدام نقشه‌کش

جهت نقشه‌کشی ساختمان دانشجوی سالهای آخردانشکده معماری مورد لزوم است تلفن ـ ۸۴۹۶۰۴
۱ـ۳ آ ـ ۱۹۴۷۳

به دونفر کارگر و پرستارشبانه روزی زن‌باحقوق مکفی‌نیازمندیم تلفن بین ساعت ۲الی۴ بعداز ظهر ۶۸۲۱۴۷
۱ـ۲ آ ـ ۱۹۶۷۰

بیك پرستاربرای‌طفل۲ ماهه‌مورد احتیاج است باتلفن۲۹۳۲۲۸ از ۵تا۸ بعدازظهر تماس‌گرفته‌شود
آ ـ ۱۹۶۷۷

بیك شاگرد ۱۵ الی ۱۸ ساله باسواد شش تا ۸ کلاس ترك تحصیل کرده یاشدجهت کاردر بازار نیازمندیم تلفن ۵۳۹۴۶۳

چند نفر سرایدار

جهت سکونت‌درساختمان بزرگی مورد نیاز است کسانیکه بامور فنی ساختمانی یابنائی یا برق‌یا نجاری ویاآهنگری‌آشنائی‌داشته باشند مقدمند تلفن ۳۱۶۱۶۱
۱ـ۳ آ ـ ۱۹۴۳۱

تراشکار سرویس‌کاربا دو سال سابقه استخدام میشود.
تلفن ۷۹۲۸۲۲

به یك زن جهت‌نگهداری از بچه و نظافت منزل نیازمندیم‌تلفن۲۸۴۱۵۵

آگهی استخدام
تعمیرکار کامیون شرکت تهران خرمشهر اکسپرس

به تعدادی‌مکانیك‌کامیون های وایت وداف و ـ انترناسیونال نیازمند است داوطلبان استخدام می توانند همه روزه از ساعت ۸ تا ۱ و از ۳ر۵ تا ۶ر۵ بعداز ظهر به خیابان کریم خان زند چهار راه بهجت آباد ساختمان گلستان طبقه اول مراجعه نمایند.

استخدام تلفنچی

باتجربه دوشیزه یابانو که‌ماشین نویسی فارسی بداند جهت کار تمام وقت استخدام میشود. واجدین شرائط به خیابان‌ثریا چهارراه ویلا ساختمان بیمه‌آریا شرکت سالم بامسئولیت محدود از ساعت ۹ الی یک مراجعه نمایند.
۱ـ۲ آ ـ ۱۳۲۷۹

یکنفر مستخدمه زن شبانه‌روزی نیازمندیم تلفن ۲۹۰۶۰۴
۱ـ۳ آ ـ ۱۹۶۱۵

استخدام منشی

به خانم‌یا دوشیزه‌دیپلمه آشنا بزبان انگلیسی برا ی‌پاسخگوئی تلفن نیازمندیم تلفن ۶۸۱۳۳۷-۹

دکتر داروساز جهت تهران وشهرستان ۳۱۶۴۵۰

کارگاه چوب وفلز

فرنگی‌ساز ـ آهنگر ـ نجار ـ رنگکار ـ استاد وشاگردبرای کارگاه جاده کرج وشهرستان‌ها استخدام میکند.
وسیله ایاب و ذهابتغذیه‌ارزان آماده است تلفن ۶۵۲۷۹۲ و ۶۵۲۱۸۴
۱ـ۲ آ ـ ۱۹۵۹۷

بیکنفرچاپچی‌هایدلبرك با حقوق مکفی نیازمندیم تلفن ۴۴۳۸۴ـ ۴۶۶۷۱

بیکنفر ماشین‌نویس زن که‌آشنابه‌امورحسابداری نیز باشد نیازمندیم.
تلفن ۷۶۸۳۵۰

طبیب و پزشکیارپابیار(صبحها) صدوقدار (صبح و عصر) پزشکیار (شب) نیازمندیم تلفن صبحها ۵۲۲۹۲۲ بعدازظهر ـ ۷۹۲۷۷۴

بیك‌راننده‌پایه‌دو شخصی نیازمندیم تلفن ۷۹۰۵۱۴

بچندنفر تراشکار نیازمندیم تلفن ۵۳۴۵۹۲ ۵۳۰۹۴۷

یکنفر خانم بطور شبانه روزی برای منزل‌باسابقه کار و حقوق مکفی و با ضمانت معتبر اگر زنو شوهر باشند و هر دو کار کنند حق‌تقدم دارند

اطاق جداگانه با تمام وسائل هفته‌ای ۶ روز کار روز شنبه ۱۷آبان ماه خیابان فردوسی اول سوم اسفند شماره ۸ مراجعه شود

دوشیزه یابانوی تلفنچی

باحقوق مکفی نیازمندیم تلفن ـ ۹۲۱۲۸۱ آدرس اول آیزنهاور شماره ۱۰۹
۱ـ۲ آ ـ ۱۹۵۵۰

۴نفر و یزیتور که دارای‌اتومبیل بوده‌وموانع شرایط استخدامی نداشته باشند باحقوق‌وپورسانت استخدام میشوند برای‌تعیین‌وقت مصاحبه از ساعت ۳ الی ۶بعد ازظهر باتلفن ۶۶۳۶۰۷ تماس حاصل نمائید.
۱ـ۲ آ ـ ۱۹۵۲۸

INTERNATIONAL AIRLINE
requires young men to work in its Freight and Passage Departments at Mehrabad Airport. Please send resume to P.O. Box 1546-Tehran.

پزشك باپروانه دائم نیازمندیم تلفن۳۵۰۵۰۰
آ ـ ۱۴۵۵۲

دوشیزه یا بانو دست دوزماهر نیازمندیم تلفن ۳۰۲۹۷۵
۱ـ۲ آ ـ ۱۹۴۸۱

استخدام سکرتر

مطب دندانپزشکی‌واقع‌درخیابان ایرانشهر چهارراه‌شریاشماره۱۱۶ یکنفر دوشیزه یا بانو جهت سکرتری با حقوق‌مکفی‌استخدام مینماید تلفن ۸۳۴۱۵۱
۱ـ۲ آ ـ ۱۹۵۸۷

در یکی از بهترین فروشگاه های بزرك تهران یك نفر فروشنده دوشیزه یا بانو باحقوق مکفی استخدام می‌شود ۳۵۰۴۸۸ و ۳۵۰۲۷۱
۱ـ۳ آ ـ ۱۹۲۷۰

آگهی استخدام

بچند نفر کمك حسابدار و حسابدار ورزیده‌ویك نفر بایگان‌جهت اشتغال در تهران نیازمند است طالبین از ساعت ۱۴ تا ۱۶ به غیر از روز های پنجشنبه به خیابان رودسر شماره ۵۹ مراجعه نمایند.

شرکت سهامی تولیما راننده استخدام میکند
۱ـ راننده دو همگانی سه نفر
۲ـ راننده دو شخصی سه نفر

سن ۲۵ الی ۳۵ سال خیابان آیزنهاوربروبروی وزارت کار شماره ۴۳۲ مراجعه ۱۳الی۵ بعدازظهر وزارت کار شماره ۴۳۲ مراجعه ۱۳الی۵ بعدازظهر

تکنیسین ورزیده

باسابقه کار در امور ساختمانی برای کار در آذربایجان مورد نیاز است.
واجدین شرایط باتلفنهای ـ ۸۵۶۰۰۱ ـ ۸۵۶۰۰۲ تماس حاصل نمایند.
۱ـ۵ آ ـ ۳۵۰۲۷

تعداد چند نفر کارگر زیگزال‌دوز و ماده‌گی‌دوز و لائی‌چسبان و پادو زن یا مرد فوری استخدام میشوند تلفن ۵۲۵۵۹۳

تولید مسعود

به تعدادی کارگر سری دوز زنانه ووردست نیازمند است.
تلفن ۸۲۱۵۱۷

MFM

کارگران فنی

ساکن تهران و کرج و حومه کارخانجات‌ماشین‌سازی مهندس منوچهر فرهمند افراد زیر را که دارای ۵سال سابقه کار بوده و با نقشه آشنائی داشته و خدمت نظامرا انجام داده باشند با حقوق و مزایای مکفی استخدام‌مینماید.
۱ـ آهنگر
۲ـ ورقکار
۳ـ جوشکار
۴ـ برشکار
۵ـ تراشکار
۶ـ صفحه‌تراشکار
۷ـ فرزکار
واجدین‌شرایط همه‌روزه‌ازساعت ۸صبح‌الی۲ بعدازظهر به محل کارخانه واقع‌درکیلومتر۳۳جاده مخصوص کرج بعدازنفت‌پارس مراجعه نمایند.
آ ـ ۱۹۷۸۰

سالن آرایش پر

بیک خانم متخصص مونیازمند است صبحها از ۹تا۱۲ وعصرها از ۳تا۶ تلفن ۲۷۱۹۱۲
۱ـ۲ آ ـ ۱۹۴۹۲

دوشیزه میهماندار برای سرویس مدرسه و یك مستخدم زن جهت مدرسه نیازمندیم۴۲۹۵۵

بیك کدبانو جهت کار منزل و پرستاری ازبچه ۳ ماهه بطور شبانه روزی با ضامن معتبربا سابقه کار با حقوق‌مکفی استخدام میشود. تلفن ۶۸۱۳۱۸

استخدام مهندس

یك‌شرکت ساختمانی‌به مهندس راه و ساختمان با حداقل یکسال سابقه کار و داشتن برك خاتمه خدمت احتیاج داردبتلفن ۱۶ـ۸۲۷۰۱۴ مراجعه فرمائید.

استخدام ماشین‌نویس

یك خانم ماشین‌نویس (فارسی) برای کار تمام وقت استخدام میشود.
داوطلبان از ساعت ۱۰تا ۱۲ بامداد به دفترمجله اطلاعات بانوان (خیابان خیام ـ موسسه‌اطلاعات ـ دفتر اطلاعات بانوان) مراجعه فرمایند

بانوئی ۳۵ تا ۵۰ ساله برای مصاحبت ومراقبت از یك‌خانم بطورتمام‌وقت با حقوق مکفی مورد نیاز است متمنی است از ۹ صبح تا ۵ بعدازظهر با تلفن ۴۰۹۴۴ تماس حاصل فرمائید.

شریك

شریك

شریك با سرمایه مکفی برای کار پرسود نیازمندیم تلفن۸۳۳۵۱۵ و ۸۳۹۵۰۱

جویای کار

قابل توجه‌واردکنندگان ایران و اروپا
کامیون از بنادر
کادری مجهز از رانندگان‌مجرب وباسابقه برای حمل هرنوع کامیون آماده کار میباشنداحمد ملاح‌پور تلفن ۹۲۸۲۵۹
۱ـ۵ آ ـ ۱۹۴۰۲

افسر بازنشسته ارتش سن ۴۰ آماده کار داخل‌تهران ۸۴۲۰۹۰
۱ـ۲ ۱۳۲۶۵

استخدام

کارخانجات ویتانا یك‌نفر جوان دیپلمه که ماشین‌نویسی فارسی رابطورکامل بلدباشد در قسمت حسابداری باحقوق مکفی ومزایا استخدام مینماید. باتلفن ۶۳ـ۹۵۱۰۶۱ داخلی ۱۹ تماس بگیرید.

استخدام برای امور گمرکی

یك شرکت‌بزرك بازرگانی‌برای قسمت‌واردات خودیك‌نفر را که‌دارای تجربه کافی‌و حسن‌شهرت در امور گمرکی وترخیص کالا باشد با حقوق مکفی و مزایای دیگر استخدامی بطور تمام‌وقت استخدام مینماید.
خیابان تخت‌جمشید ـ بین چهارراه بهاروروزولت ساختمان بلر مراجعه نمایند.

استخدام‌سکرتر

بیك‌دوشیزه ویانو که بماشین نویسی فارسی و لاتین آشنائی کامل داشته باشدبرای تمام روز باحقوق مکفی استخدام‌میشود کسانی که سابقه کار داشته باشند حق تقدم خواهند داشت لطفا به‌تلفن ـ ۳۱۱۲۱۴ تماس حاصل فرمایند

کارخانجات لیلاندموتور ایران‌استخدام‌میکند

پرسکار	۵۰ نفر
اطاق ساز	۳۰ نفر
قطعه‌ساز	۲۰ نفر

کیلومتر ۱۴ جاده مخصوص کرج

ADMINISTRATIVE ASSISTANT
REQUIRED WITH SEVERAL YEARS OF EXPERIENCE WITH IMPORTING/ TRADING FIRM MUST BE IRANIAN NATIONAL, NATIONAL SERVICE COMPLETED OR EXEMPTED. FLUENCY IN ENGLISH ESSENTIAL. SALARY COMMENSURATE WITH EXPERIENCE.
PLEASE CALL 831821/823557 FOR APPOINTMENT.

آگهی استخدام‌مکانیك‌وسرویسکار ورانده

کانون پرورش فکری کودکان و نوجوانان‌جهت تکمیل کادر خود درتهران به‌تعدادی‌راننده‌پایه دوهمگانی ،مکانیك ،کمك‌مکانیك وسرویسکار که‌واجد شرایط زیر باشد نیازمند است :
۱ـ داشتن چند سال تجربه کار.
۲ـ توانائی خواندن و نوشتن (مدرك ششم ابتدائی یامعادل آن برای راننده).
۳ـ حداکثر سن ۳۵ سال تمام.
۴ـ دارابودن شرایط عمومی استخدام
واجدین شرایط میتوانند جهت ثبت نام همه روزه باستثنای پنجشنبه هاوایام تعطیل حداکثر تاتاریخ ۲۲ر۸ر۵۴ به‌اداره پرسنل کانون واقع در خیابان تخت‌طاووس ـ خیابان جم ـ شماره ۳۱ ، مراجعه نمایند.

آدامس خروس‌نشان تعدادی کارگر ساده زن و مرد استخدام مینمایدآیزنهاورچهارراه خوش‌اول‌کوچه کامیاران شماره‌یك

3M COMPANY
NEEDED A DYNAMIC REPRESENTABLE ASSISTANT SECRETARY.
— job would involve typing, telex and reception work.
— candidate should preferably live near Vanak Square and be an Iranian national.
— fluency in English essential.
— we offer an attractive 5-days a week job.
— for further information call Mrs. Ellen tel: 683235 / 685644 from 10-12 A.M.

استخدام یك نفر دوشیزه

یك شرکت‌بزرك بازرگانی‌برای قسمت‌واردات خود یك‌نفر دوشیزه را که تجربه و تسلط‌کافی در ماشین‌نویسی فارسی و امور دفتری داشته باشد برای همکاری با حقوق مکفی و مزایای‌دیگر استخدامی بطور تمام‌وقت استخدام می‌نماید.
لطفا به شرکت‌نمود ـ خیابان تخت‌جمشید ـ بین چهارراه بهار و روزولت ـ ساختمان بلر مراجعه نمایند.

استخدام‌حسابدار

بیمه بین‌المللی ایران و آمریکا

بتعدادی‌کارمند حسابداری که دارای تجربه کافی بوده وآشنابزبان انگلیسی باشندنیازمند است.
لطفا به مرکز اصلی شرکت خیابان روزولت نرسیده به تخت‌طاوس خیابان زهره شماره ۸ مراجعه و یا باتلفن ۲۰ـ۸۳۱۵۱۹ تماس بگیرید.

استخدام راننده‌شخصی

با تجربه ۵ سال کار در شرکت های خارجی به عنوان راننده برای کار در تهران و تمام‌وقت واجد شرایط با حقوق خوب استخدام می‌شود لطفا با تلفن های ۶۵۶۴۰۴ و ۶۵۶۹۵۰ تماس بگیرید.

استخدام

یك موسسه مطبوعاتی بزرك

بتعدادی دوشیزه و آقا خوش‌برخورد ـ خوش بیان ـ پرتحرك باتحصیلات دیپلم یاحدوددیپلم علاقمند بکار مطبوعاتی باحقوق مکفی ومزایای خیلی خوب باآینده درخشان برای تمام وقت استخدام مینماید.
از متقاضیان تقاضا میشود صبحها ساعات ۱۱ تایك و بعدازظهر ها ۵ر۱۲الی ۵ر۷ باتلفن های ۳۱۱۲۲۴ و۳۱۱۲۱۹ تماس بگیرند.

تعدادی دانشجوی‌رشته تاسیسات یا مکانیك باسابقه کار موثر در نقشه‌کشی تاسیسات‌برای صبحها ازساعت ۸ الی ۱۳ با حقوق‌ومزایای مکفی استخدام میشوند.
واجدین شرائط میتوانند با تلفن ۱۸۳۰۴۸۸ از ساعت ۸صبح الی ۵ر۱۲ بعدازظهر تماس بگیرند

GENERAL TIRE & RUBBER COMPANY OF IRAN
requires Iranian National *Chemist or Chemical Engineer* experience in Rubber or Polymer Chemistry desired but not essential. Interested individuals please contact Personnel Dept. Km. 14, Karaj Rd. Tehran.
Tel.: 976001-9 Ext. 203

استخدام نقشه کش

تعدادی دیپلمه آشنا به نقشه‌کشی استخدام میشوند. لطفا باصندوق پستی ۳۲۱۳ تهران مکاتبه فرمائید

استخدام

یکنفر دوشیزه یا بانوی تلفنچی با تجربه و سابقه ۵ سال کار و آشنا به زبان انگلیسی در حد مکالمه مورد نیاز است. داوطلبان با تلفن های ۶۵۶۴۰۴ و ۶۵۶۹۵۰ با آقای‌استواری تماس بگیرند.

دانشجویان دانشگاه تهران

آمادگی خودرا جهت تدریس دروس ریاضیات ، فیزیك، شیمی و زبان خارجه‌ادبیات فارسی و دفروس دوره راهنمائی در منازل اعلام میدارند. خواهشمند است متقاضیان با تلفن‌های ۶۱۱۲۶۶۹ـ۹۳۴۵۰۰ امور دانشجوئی دانشگاه تهران تماس حاصل فرمایند.
اموردانشجوئی دانشگاه
م‌الف ۱۶۰۲۷

شرکت ملی نوب آهن ایران

آگهی استخدام

شرکت‌ملی ذوب‌آهن‌ایران تعدادی پزشک عمومی راکه موانع استخدامی نداشته باشند برای خدمت در واحدهای معدنی و اکتشافی کرمان و شاهرود باحقوق مکفی استخدام می‌نماید. از داوطلبان خواهشمند است بادر دست داشتن مدرک لازم اداره کاریابی واستخدام این شرکت واقع در میدان کاخ خیابان ابتهاج شماره ۱۶ مراجعه فرمایند.
م‌الف ۱۴۸۹۸
شرکت ملی ذوب آهن ایران

آگهی استخدام

گارد جاویدان شاهنشاهی جهت‌تکمیل‌کادر درجه‌داری خود عده‌ای راباشرایط و امتیازات زیرباسمت‌دانش‌آموز استخدام مینماید.
۱ـ تابعیت دولت شاهنشاهی ایران و متدین بدین مبین اسلام.
۲ـ داشتن حداقل سن ۱۷ و حداکثر ۲۴ سال و کسانی که خدمت سربازیرا انجام داده باشند ۲۵سال.
۳ـ دارا بودن مدرک سوم متوسطه و حداقل۱۶۵ سانتی متر قد.
امتیازات :
دانش آموزان در طی دوره یکساله آموزشگاه از حقوق و مزایا معادل ۶۸۰۰ ریال علاوه بر خوراك و پوشاك استفاده و پس از طی دوره یکساله بدرجه گروهباندومی مفتخر و از حقوق و مزایای معادل ۲۰۵۰۰ ریال و در صورت طی دوره های چترباز و نگاور و تخصص ویژه از حقوق و مزایای معادل۲۴۰۰۰ ریال بهرممند میگردند ضمنا علاوه بر حقوق ومزایای فوق از امتیازات دیگری مانند ۲ماه حقوق پاداش درسال دفترچه خواربار با تخفیف قابل ملاحظه‌ای ـ دفترچه بهداشت رایگان به تعداد افراد تحت تکفل ـ دفترچه پس انداز بانک سپه که ماهیانه برابر مبلغ پس انداز سهمیه وزارت جنگ به حساب وی منظور و پس از باز خریدی و یا بازنشستگی اندوخته قابل توجهی بوی‌تعلق میگیرد.
واجدین شرایط با در دست داشتن‌مدرک تحصیلی و شناسنامه عکس‌دار و ۶ قطعه عکس ۶×۴ همه روزه بجز ایام تعطیل به آجودانی گارد جاویدان شاهنشاهی واقع در تهران پادگان لویزان مراجعه نمایند.
م‌الف ۱۶۱۲۳
گارد جاویدان شاهنشاهی

اورژانس ۲۴ ساعته باآمبولانس مجهز به بیسیم

ساعت اول ۵۰۰ ریال
ساعات بعد ۴۰۰ ریال
تلفن ۳۲ـ۸۵۹۰۳۰
باغ صبا نبش خیابان گوهر

نیروی دریائی شاهنشاهی

آگهی استخدام

شماره ۱۱۲۵۴رغ
نیروی دریائی شاهنشاهی تعدادی غیر نظامی با تخصص های مهندس (تاسیسات «مکانیک ، برق» رامو ساختمان . شهرسازی . بندرسازی) فوق لیسانس (بازرگانی ، آرشیتکت ، راه و ساختمان . نقشه برداری. آب و فاضلاب . الکترونیک . الکتروتکنیک) لیسانس (مدیریت ، زبان انگلیسی ، علوم ، علوم اداری ، حقوق، حسابداری ، مترجمی ، شیمی ، اقتصاد ،تغذیه) ماشین نویس . رسام . کتابدار . راننده پایه ۱و۲ همگانی را با حقوق و مزایای مکفی استخدام مینماید.
داوطلبین میتوانند برای کسب اطلاعات بیشتردر ساعات اداری به مدیریت استخدام واقع در خیابان سپهبد زاهدی جنب مسجدالرحمن مراجعه نمایند.
م‌الف ۱۶۴۹۶
۱ـ۶ آ ـ ۲۵۳۵۸

نیروی دریائی شاهنشاهی

آگهی استخدام

نیروی دریائی شاهنشاهی تعدادی پزشك متخصص پوست جهت خدمت در بندر پهلوی احتیاج دارد داوطلبین میتوانند جهت کسب اطلاعات بیشتر و تعیین میزان حقوق همه روزه باستثناء پنجشنبه و روزهای تعطیل از ساعت ۸ الی ۱۵ر۳۰ بمعاونت پرسنل (مدیریت‌استخدام نیروی دریائی شاهنشاهی مراجعه نمایند)

نیروی دریائی شاهنشاهی

آگهی استخدام

بیمارستان دادگستری وابسته به سازمان تامین خدمات درمانی وزارت رفاه اجتماعی
تعداد پرستار ماما.
پرستار.
بهیار و کمك بهیار.
بطور رسمی و قراردادی استخدام میکند.
واجدین شرایط میتوانند از ۸ صبح تا۱۲ بدفتر پرستاری بیمارستان مراجعه نمایند.
رئیس مرکز پزشکی دادگستری

نیروی دریائی شاهنشاهی

آگهی استخدام

شماره : ۱۱۰۵۴رغ
نیروی دریائی شاهنشاهی به تعدادی پیشخدمت که سابقه‌کار پیشخدمتی بخصوص در امور سر و غذاداشته باشند نیاز دارد :
داوطلبین واجد شرایط میتوانند جهت کسب اطلاعات بیشتر و استخدام همه روزه باستثناء پنجشنبه و روز های تعطیل از ساعت ۸ الی ۱۵ر۳۰ بمعاونت پرسنل (مدیریت استخدام) واقع در خیابان سپهبد زاهدی جنب مسجدالرحمن مراجعه نمایند.
م الف ۱۶۴۹۸
۱ـ۳ آ ـ ۳۵۲۵۹

آگهی استخدام

شرکت سهامی تاسیسات جهانگردی افراد زیر را جهت خدمت در مرکز و شهرستانها از طریق امتحان کتبی و مصاحبه به همکاری دعوت مینماید :
۱ـ منشی ـ دوشیزه یا بانودارای مدرك‌لیسانس در رشته مربوطه و لااقل سه سال سابقه‌کار و تسلط بزبانهای انگلیسی و فرانسه و ماشین نویسی فارسی ولاتین
۲ـ ماشین نویس دوشیزه یابانو ـ دارای مدرك تحصیلی معادل دیپلم و تسلط کامل به ماشین نویسی فارسی و لاتین و حداقل دوسال سابقه‌کار.
۳ـ کارمند دفتری دوشیزه یا بانو ـ دارای مدرك تحصیلی دیپلم و حداقل سه سال سابقه‌کار در امور دفتری و بایگانی.
۴ـ نامه‌رسان ـ دارای مدرك تحصیلی ششم‌ابتدائی و گواهینامه موتورسیکلت.
۵ـ آشپز ـ سرمیزبان ـ میزبان ـ بارمن .دارای‌مدرك تحصیلی ششم ابتدائی و حداقل سه سال سابقه‌کار در رشته مربوطه و آمادگی خدمت در شهرستانها.
از متقاضیان دعوت میشود بادر دست داشتن یک قطعه عکس واصل شناسنامه از تاریخ درج آگهی لغایت ۱۵ر۹ر۱۳۵۴ به شرکت سهامی تاسیسات جهانگردی ـ اداره کارگزینی به نشانی بلوار الیزابت ـ خیابان قادسی شماره ۱۲ مراجعه نمایند.
شرکت سهامی تاسیسات جهانگردی
۱ـ۲ آ ـ ۳۵۲۳۵

شرکت سهامی خاص آلوپن

بتعدادی کارگر جوشکار ماهر و تعدادی کارگر ساده جهت اشتغال در تهران نیازمند است.
متقاضیان میتوانند روز های شنبه الی چهارشنبه از ساعت ۸ الی ۱۳ بادردست داشتن معافیت دائم‌نظام وظیفه و مدرك تحصیلی چهارم ابتدائی به کارگزینی شرکت واقع درخیابان‌عباس‌آبادخیابان‌پاکستان کوی دوم شماره ۲۸ مراجعه‌نمایند

نیازمندیهای اطلاعات تلفنی آگهی می‌پذیرد
۳۱۱۲۲۴-۳۱۱۲۲۵-۳۱۱۲۲۷-۳۱۱۲۱۹
۳۱۱۲۲۹-۳۱۱۲۳۰-۳۱۲۴۱۳-۳۱۱۲۳۵

اثاثیه

فروش دست‌دوم

ارگ الکترونیک بدون جازمدل ۷۵ فروشی تلفن ۸۵۴۸۶۶
۱ـ۶ آ ـ ۱۹۰۲۳

دقت

اکازیون اجناس قدیمی بعلت تغییر منزل

مقداری لوازم منزل قدیمی از قبیل مبل و بوفه وویترین،لوئی ۱۶ ـ لوستر برنز و باکارا ، ساعت شمعدان برنز و سرو و ساکس. آئینه‌کنسول‌اطاق‌خواب ولوازم دیگر در روز جمعه ۱۶ آبان ازساعت ۸ صبح الی ۱۲ و ۴ بعدازظهر الی ۷ بفروش میرسد طالبین به آدرس‌خیابان سلطنت آباد مقابل داروخانه سلطنت‌آباد خیابان مرودشت دست‌راست اولین‌ساختمان(رام) شماره ۱۷

مبلمان منزل‌چندخانواده‌خارجی بفروش میرسد جنب پمپ‌بنزین عباس‌آباد خیابان‌پاکستان‌خیابان ششم دست‌راست‌یک‌درب به‌آخر تلفن ۶۲۵۹۵۲ بین ۴ الی ۸
۱ـ۲ آ ـ ۱۹۶۸۲

بعلت مسافرت کلیه لوازم منزل لباس نو و دست‌دوم مردانه وزنانه و بچگانه‌بفروش میرسد ۶۲۲۳۵۳
آ ـ ۱۹۶۳۵

فروش لوازم مدرن دندانپزشکی تلفن ۹۲۱۶۴۶

لباس زمستانی زنانه‌مردانه‌پالتو دخترانه پسرانه و بچگانه از آلمان و فرانسه نو ودست دوم ۸۴۲۱۰۴
آ ـ ۱۹۷۵۰

فروش لباس توسط یک خانم انگلیسی

به اندازه های ۱۲ ـ ۱۴ ـ ۱۶ ـ نشانی ـ شماره۵۵خیابان‌خرسند (بالای سوپرمارکت بهلوی) طبقه دوم .
علاقمندان میتوانند فقط روز پنجشنبه ۱۵ آبان از ساعت ۸صبح تا ۲ بعدازظهر مراجعه نمایند .
۱ـ۳ آ ـ ۳۴۸۴۳

یک پالتوی ساگامینک درجه ۱ نو برنک‌قهوهٔ سیربفروش میرسدتلفن ۲۸۵۲۵۲

مبل خارجی مدل و نیزی ومیز وصندلی وبوفه ناهارخوری خارجی نو برای فروش تلفن ـ ۹۷۴۶۶۴
۱ـ۵ آ ـ ۱۹۵۳۸

فروش دست‌اول

کلبه عروس

مدرن‌ترین لباس های عروس‌و غیره برای فروش و کرایه در مدت ۲۴ ساعت‌آماده‌مینماید تلفن ۳۰۹۵۶
آ ـ ۱۹۶۳۴

حراج تزئینات

کفپوش آزبست‌خارجی۲۰۵ریال موکت نمدی خارجی ۱۹ تومان پرده‌مکرکره آمریکائی درجه یک ۵۲ تومان
موکت فومدار خارجی۳۱تومان فرش ماشینی درجه‌یک۵۱تومان کلیه کارهای تزئینی‌رایانازلترین قیمت‌زیرنظرمتخصصین‌دکوراتور انجام میدهند۸۵۹۶۱۴هنرهشتم
۱ـ۷ آ ـ ۱۹۶۳۹

فروش شیکترین لباس خارجی

نوبانازلترین قیمت‌تلفن ۶۲۱۳۷۷

خرید

بازرگانی فرش کیهان ۸۳۰۹۰۴ و ۸۳۳۷۷۶

خریدار نقدی همه رقم فرش کهنه ونو جهت‌صادرات‌وروزولت میدان ۲۵ شهریور .
آ ـ ۱۸۱۶۷

گالری‌فرش

شایان ۶۶۱۰۶۹

بهترین خریدار قالی وقالیچه کهنه و نو کاخ ۷۹
آ ـ ۱۹۷۶۶

فروشگاه صمد

همه رقم فرش ، لوازم منزل و اشیاء عتیقه خریداریم تلفن ـ ۹۲۹۹۸۴
۱ـ۲۳ آ ـ ۱۸۳۸۹

فرش کرمانشاهی ۸۵۳۸۲۰
خریدار و فروشنده انواع‌فرش
۱ـ۱۳ آ ـ ۱۹۳۹۷

فروشگاه آریا ۹۲۹۳۹۳

خریدار پخچال نفتی وکلیه‌لوازم
آ ـ ۱۹۷۷۵

فرش آریا ۹۷۷۶۰۰

فرشهای کهنه شمارا بابهترین قیمت خریداریم و فرشهای نو همه رقم موجود است .
آ ـ ۱۹۷۷۲

فرش میلانی ۶۶۰۵۷۰

فرشهای کهنه شمارا بابهترین قیمت خریدار است .
آ ـ ۱۹۷۷۳

فرش حقیقی ۹۲۷۱۰۳

سیمتری چهارراه حشمت‌الدوله
آ ـ ۱۹۷۳۵

فرش تام

عادلانه‌ترین خریدار فرش نو و کهنه در اسرع وقت ۴۹۹۶۹
۱ـ۶ آ ـ ۱۹۷۰۷

بورس فرش سدهی تلفن ۶۶۵۹۹۸

فرشهای کهنه شما را بابهترین قیمت خریداریم و فرشهای نو همه رقم موجود است .
آ ـ ۱۹۸۲۰

بورس فرش کاشان داعی‌حق

فرش کهنه شمارا بابهترین‌قیمت خریداریم و فرشهای نو همه‌رقم موجود است تلفن ۵۳۰۴۵۸ و ۵۲۰۱۳۸
آ ـ ۱۹۷۹۸

فروش اتومبیل

ب.ام.و

بی.ام.و ۲۰۰۲ مدل۷۵
باشرایط مناسب‌بفروش میرسد
تلفن ۸۴۴۹۷۲

بی.ام.و ۵۲۰ مدل ۷۴زنگ‌قرمز تودوزی مخمل‌مشکی‌شیشه‌رنگی گیرمکن عقب بیمه کامل بسیار تمیز کارکرد ۳۵ هزار کیلومتر قیمت ۹۰ هزار تومان۷۸۰۳۷۱
آ ـ ۱۹۶۷۹

بی.ام.و مدل ۱۸۰۰ ۶۶ با شرایط عالی ۸۳۴۰۶۱ ، ۸تا ۵ر۲ .
۱ـ۳ آ ـ ۱۹۴۳۹

ب.ام. و مدل ۷۴ سبزسیربدون واسطه مقطوع ۶۵۰۰۰ تومان
۹تا۱۱ تلفن ۶۶۴۰۴۸
آ ـ ۱۹۷۹۵

ب.ام.و مدل ۲۰۰۲ ـ ۱۹۷۳ بسیار تمیز بعلت‌مسافرت‌بفروش میرسد تلفن ۲۹۱۱۷۹
آ ـ ۱۹۸۲۷

بنز

مرسدس بنز ۲۸۰مدل۷۰شیری رنگ باکولر و شیشه های‌رنگی فرمان هیدرولیک با تمام وسائل برای فروش تلفن ۶۲۸۵۹۲
۱ـ۲ آ ـ ۱۹۵۶۰

اتومبیل بک توریست آلمانی بنز اس ۲۵۰ اتوماتیک ۶۷تمیز گمرک نشده ۱۱ هزار تومان ـ ۸۴۶۵۹۰
آ ـ ۱۳۳۵۷

کامیون بنز ۱۶۲۴ مدل ۷۲ و کامیون بنز ۸۱۳ مدل۷۳فروشی تلفن ۲۷۸۷۸۱ از ۳الی ۷
آ ـ ۱۹۷۱۷

دو دستگاه کامیون بنز ۶۰۸ مدل ۶۷ اطاق‌آهنی وچوبی شاسی‌بلندگمرک شده ۳۵۰۳۹۳

شورولت

شورلت‌ایران

آماده تحویل تلفن ۸۴۸۸۸۷

شورولت ۲۵۰۰ رنگ‌سبزاواخر اسفند ۵۳ با رادیوپخش‌استریو تلفن ۸۲۷۳۴۹ پنج ببعد .
۱ـ۲ آ ـ ۱۹۵۷۹

یکدستگاه شورلت بلیزر ۷۵ با تمام وسایل وکولر با قیمت بسیار نازل فروشی تلفن ـ ۶۲۹۷۱۹
۱ـ۳ آ ـ ۱۹۷۴۴

شورلت رویال ۵۴ برنگ سفید کاملا سالم قیمت ۶۷ هزار تومان بفروش میرسد تلفن ۸۲۲۹۱۲

شورلت بلیزر شاین مدل ۷۵

فول سفارشی رنگ طلائی‌وسفید باکولر و بخاری رادیو فابریک رینگ پهن مخصوص شیشه رنگی فروشی تلفن ۶۲۶۸۱۱
آ ـ ۱۹۶۲۰

پژو مدل ۷۰بارادیو پخش‌استریو تلفن ۸۲۷۳۴۹
۱ـ۲ آ ـ ۱۹۵۷۸

پژو استیشن ۵۰۴ مدل ۷۳ رنگ شیری شیشه گرمکن عقب فروشی ۹۵۳۶۴۵

پژو مدل ۷۳ نمره شده باکولر بیواسطه ۵۸هزارتومان۹۲۸۲۱۸
۱ـ۲ آ ـ ۱۹۶۶۰

پژو ۴۰۴ مدل ۶۹ گمرک شده ترانزیت از ساعت ۸ تا۵ بعداز ظهر تلفن ۵۳۲۰۰۲
آ ـ ۱۹۷۷۴

فیات ۱۶۰۰۱۲۴ گمرک نشده تلفن ۵۴۵۲۱۹
۱ـ۲ آ ـ ۱۹۵۱۰

فیات لادامدل ۷۴ با بدهی به کمپانی ۲۳۰۰۰ کیلومترکارکرده فروشی تلفن ۲۸۰۸۸۸
۱ـ۳ آ ـ ۱۹۵۳۰

فیات ۱۲۸ و ۱۲۴ مدل ۷۳نمره ترانزیت تلفن ۷۸۱۱۹۵
آ ـ ۱۹۷۶۵

یکدستگاه اتومبیل دوج‌دارت سوئینگ مدل ۷۲ دو درب‌رنگ زرد ، سقف چرمی مشکی ، کولر ، رادیو ضبط و شیشه رنگی و تودوزی‌مخصوص‌بسیار تمیز مقطوع۷۰۰۰۰تومان‌بفروش میرسد . تلفن ۶۸۱۷۶۳
۱ـ۲ آ ـ ۱۳۲۷۳

دوج کرنت ۷۲ رادیو و پخش صوت ، لاستیک پهن بعلت مسافرت فروشی تلفن ۷۶۶۴۰۱
آ ـ ۱۹۶۹۰

دوج دارت ۶۹ لیموئی باکولر و ضبط ورادیو ۳۰۸۵۷
آ ـ ۱۹۶۸۹

جاگوار ۲ر۴ لیتر مدل ۷۲ رنک قهوه‌ای داخل چرم طبیعی کرم فرمان هیدرولیک‌تلفن۸۵۷۴۳۱

رنجرور مدل ۷۵

کرم رنگ شیشه رنگی بیواسطه باقیمت مناسب تلفن ۸۳۱۷۹۸
۱ـ۳ آ ـ ۱۹۱۵۹

دو دستگاه رنجرورمدل ۷۵ سفارشی آماده تحویل در لندن شرکت الهام تلفن ۸۳۷۷۶۵ ـ ۸۲۷۷۵۶

رنجرور ۷۵ پشمی دولوکس و کلیه تجهیزات بفروش میرسد تلفن ۲۹۱۲۴۰
آ ـ ۱۹۶۷۰

هیلمن

یکدستگاه هیلمن ۷۵نو ۷۵۹۴۱۹

فورد موستانگ ۲ چهار سیلندر مدل ۷۴قهوه‌ای متالیک قیمت ۸۵ هزار تومان تلفن ۵۳۹۳۵۵ و ۵۳۸۵۰۹

پیکان

یکدستگاه پیکان ۵۴ نو ۷۵۹۴۱۹

فورد موستانگ ۷۴ دانشجوئی چهارسیلندر نمره نشده تلفن ـ ۲۸۵۱۵۷
۱ـ۳ آ ـ ۱۹۴۲۶

فولکس مدل ۷۱ و ۶۹ استیشن ۷۹۷۶۸۰

فولکس وانت مدل ۷۱ یکدکابین ۷۹۷۶۸۰
۱ـ۳ آ ـ ۱۹۳۴۸

دو دستگاه کامیون ۵۰۸ دیزل۲تن‌ایران‌ناسیونال مدل ۴۹ تمیز بدون واسطه بفروش می‌رسد با تلفن ۶۸۳۴۸۸ و ۶۸۳۵۸۸ تماس حاصل فرمائید

آریا مدل ۵۲ سبز

متالیک بسیار تمیز بارادیو ـ فروشی بین ساعت ۵تا۸ تلفن ـ ۹۷۷۳۸۵
آ ـ ۱۹۷۳۶

آریامدل ۵۱ پژ روشن کولر شیشه رنگی کارکرد ۷۰ هزار کیلومتر تمیز قیمت ۴۱ هزار تومان نقدا فروشی ۲۹۵۱۸۹
۱ـ۲ آ ـ ۱۹۶۷۸

تریلی‌کش ۱۹۲۰ دو دیفرنسیال مدل ۶۶ گمرک‌شده‌تلفن۳۵۰۳۹۲

فروشگاههای اتومبیل

اتومبیل‌ها تفی‌مرکزخرید فروش‌پیکان ۵۳۰۷۶۰ ـ ۵۲۴۰۷۸

برای اتومبیل شما

آب مقطر ۵۲۳۴۸۴ نوروزیه

ماشین آلات

قابل توجه شرکتهای محترم ساختمانی
دستگاه های سنگین از قبیل گریدر، بولدوزر ، لودروکامیون موجود برای اجاره و فروش‌در تمام نقاط ایران تلفن ۵۴۹۴۱۳
پیمانکاری پارس . سامانی
۱ـ۲ آ ـ ۱۹۶۶۱

آموزشگاهها

ماشین‌نویسی بیژن

باحسن شهرت میدان ژاله‌تلفن ۳۴۸۳۸۴

مرکز زبان گلستان تاسیس کلاس های انگلیسی خود رابرای دانش‌آموزان بین ۶تا۱۲ ساله اعلام میکند .
برنامه این کلاسها در شش دوره پروفشنسی است که موقعیت‌خوبی را برای ادامه انگلیسی در سطح‌های بالاترارائه میدهد انگلیسی‌زبان مادری کلیه معلمین این موسسه میباشد لطفا برای اطلاعات بیشتر با تلفن۷۷۴۹۳۵ بین‌ساعات ۴ تا ۶ بعدازظهر تماس بگیرید .

تدریس خصوصی

دروس دبستان دبیرستان‌راهنمائی نظری ، تقویتی بااستادان‌ورزیده ۶۵۵۷۰۵

انگلیسی‌مقدماتی تا عالی تضمینی ۶۵۲۴۵۷

Miss Miranda
مکالمه ۹۳۲۶۱۹

انگلیسی فرانسه کنتراتی ۸۳۳۳۱۹

دروس ششم دبیرستان توسط فارغ‌التحصیل مهندس مکانیک آریامهر ۵۳۳۹۴۰

آخرین نهم چهارم متوسطه تضمینی آذرماه‌میدان۲۵شهریور فرزانه ۸۳۳۸۰۴

دروس راهنمائی نظری متوسطه توسط دانشجویان دختر و پسر تلی‌تکنیک ۳۱۵۹۸۹
۱ـ۲ آ ـ ۱۹۶۲۹

کلاسهای زبان

انگلیسی

ششم متوسطه کنکور ، کلاسهای تقویتی در آموزشگاه‌شادمان‌زیر نظر علیرضا رهبری. شهباز اول غیاثی تلفن. ۳۵۶۴۴۲

ریاضی ، فیزیک شیمی (بویژه شیمی عالی) دوره دبیرستان و کلیه دروس راهنمائی ونظری توسط دانشجوی دانشگاه آریامهر تلفن ۵۴۵۶۴۸
آ ـ ۱۹۶۳۲

تدریس خصوصی دروس دوره دوم دبیرستان‌توسط دانشجوی دانشگاه صنعتی آریامهر تلفن ـ ۶۵۳۵۶۸ ـ ۷تا۹شب .

تدریس کلیه دروس راهنمائی دبیرستانی ، نظری و جامع توسط دانشجویان با تجربه دانشکده فنی تلفن ۵۹۰۳۵۳
آ ـ ۱۳۱۸۳

تدریس خصوصی توسط دانشجویان پلی تکنیک تلفن ـ ۶۵۴۶۴۱
۱ـ۲ آ ـ ۱۹۴۷۱

ریاضیات فیزیک شیمی توسط دانشجوی آریامهر ۸۲۱۹۳۹
۱ـ۲ آ ـ ۱۹۴۶۸

انگلیسی آلمانی فرانسه کلیه دروس راهنمائی خصوصی ۸۳۸۵۴۰

انگلیسی کنتراتی ۸۴۳۵۴۸

تدریس خصوصی‌مکالمه‌انگلیسی به روش سمعی‌وبصری درمنزل و محل‌کارشما تلفن ۷۵۵۹۹۵
۱ـ۳ آ ـ ۱۹۳۲۷

مکالمه روزمره انگلیسی تضمینی در ۳۰ ساعت تلفن ۹۳۶۱۸۱

انگلیسی خصوصی ۶۵۷۷۲۶
۱ـ۲ آ ـ ۱۳۳۶۹

تدریس ریاضیات و فیزیک

توسط دانشجوی کامپیوترتلفن ۴۳۹۵۵ ناجیان
آ ـ ۱۹۷۴۹

ترجمه (تدریس)متون‌بازرگانی مقاله وپایان نامه انگلیسی ۸۵۵۸۵۲
آ ـ ۱۹۷۴۸

لیسانسیه حسابداری صنعتی جویای کار تمام‌وقت در کلیه شهرستانها آدرس تهران ویلا خیابان ۱۶ شماره ۱۰۰
۱ـ۲ آ ـ ۱۳۳۹۳

انگلیسی کنتراتی
MISS BROWN
تلفن ۹۳۶۱۶۵

مکالمه
۹۶ ساعته ۸۳۳۳۱۹

راهنمائی
نظری و دبیرستان ۸۳۳۳۱۹

انگلیسی خصوصی
MRS. ALEXANDER
۴۲۹۵۷ ـ ۴۵۴۳۴

تدریس شیمی وریاضیات‌طبیعی توسط دانشجوی پزشکی تلفن ـ ۶۶۱۸۴۴
آ ـ ۱۹۴۶۷

تدریس برنامه دبیرستان های رازی سن‌لوئی ومدارس فرانسه زبان توسط دانشجوی سال آخر پلی‌تکنیک تحصیلکرده دبیرستان رازی تلفن ۸۳۳۲۸۰
آ ـ ۱۰۹۴۸

تدریس‌خصوصی‌ریاضیات توسط دانشجوی سال آخر ریاضی ـ ۲۶۲۲۶۴
آ ـ ۱۹۶۳۱

کلیه دروس دبیرستانی توسط لیسانسیه ریاضیات و فیزیک ـ ۷۷۶۶۳۴
آ ـ ۱۳۳۵۳

کرایه

اتو آسیا

اتومبیل کرایه باراننده و بدون راننده در ۲۴ ساعت در خدمت شماست‌تلفن۷۰۴۹۸۰و۷۵۱۶۲۰

شرکت اتوپیکاپ

بتعدادی اتومبیل‌سواری با راننده برای کار در شرکت نیازمند است طالبین به‌خیابان‌آریامهر اول باباطاهر آژانس ـ اتوپیکاپ مراجعه‌نمایند

کمان سرویس تاکسی

درتمام مدت ۲۴ ساعت با مجهزترین اتومبیلهای آخرین سیستم باراننده وبدون‌راننده‌در اختیار شماست تلفن۶۵۴۴۴۶و ۶۵۶۵۴۴
آ ـ ۱۸۱۶۴

مولن کلین

شستشوی موکت ، کفپوش ، مبلمان ، تشک اتومبیل‌وشیشه‌با مواد منحصر بفرد در محل
تلفن ۸۳۱۶۳۳

کارخانه‌قالیشوئی‌اطلس

تلفن ۹۵۲۵۴۶ و ۹۷۵۴۳۰

لیدرهوم‌سرویس

خشکشوئی مبلمان وفرش‌موکت واتومبیل پرده در محل تمیزتر وارزانترین قیمت تلفن۸۵۶۵۳۰
۱ـ۲۰ آ ـ ۱۸۹۵۶

شرکت ایران پالاگر

شستشوی موکت، مبلمان وتشک اتومبیل باموادد منحصر بفرددر محل
۷۵۵۷۷۹ و ۷۵۷۳۶۹
آ ـ ۱۵۴۰۴

جرثقیل مسعود۷۵۴۵۸۴ سه‌راه زندان

سوپر کلین سرویس

با دستگاههای مجهزتر، سرویسی‌سریعتر کارگردانی برتر و کادر شبانه روزی‌موکت فرش،مبلمان‌وپرده شمارادرمحل سرویس و خشکشوئی مینماید
تلفن های ۸۴۱۲۴۶ و ۸۵۲۷۹۳ و ۸۴۶۱۴۶
۱ـ۲۳ آ ـ ۱۸۳۵۴

کارخانه قالیشوئی‌بیوک

تلفن۹۷۷۱۱۸و۵۲۹۹۱۵

شرکت‌ساختمان‌سرویس متخصص خشکشوئی فرش‌وموکت

با دستگاه تمام اتوماتیک درمحل تلفن ۸۳۹۵۳۲
۱ـ۲۳ آ ـ ۵۶۷۴

آناهیتاسرویس‌بزرگترین

خشکشوئی مبلمان‌فرش موکت
پرده در محل ۷۹۵۳۰۷

سوپر سرویس آلمان

خشکشوئی مبلمان موکت فرش پرده و تشک اتومبیل در محل با آخرین تکنیک متداول در آلمان ۹۳۲۹۰۱ و۳۵۷۱۸۲
۱ـ۲۲ آ ـ ۱۸۸۵۸

شستشوی مبل وفرش

کلین سرویس

خشکشوئی مبل فرش موکت با دستگاه وپرده بانصب مجانی ـ ۹۵۲۵۴۶

دوراکلین‌سرویس‌امریکا خشکشوئی مبلمان‌موکت فرش تشک اتومبیل در محل مطابق با آخرین تکنیک متداول آمریکا گرانترمطمئن‌تر۸۴۵۶۸۳ و ۸۴۸۳۹۶ و ۸۴۸۳۹۵

آریو انگلیش سرویس
خشکشوئی
مبلمان‌موکت فرش پرده و تشک اتومبیل در محل
تلفن ۸۴۳۸۴۵

فیروزه توریست

با اتومبیلهای لوکس‌وراندگان مجرب برای داخل‌وخارج ازشهر شبانه‌روزی ۸۵۰۸۵۰ و ۸۴۴۴۰۱

آسیاتوریست تاکسی

۲۴ ساعته باراننده داخل و خارج ازشهر آماده می باشد تلفن ۷۵۰۹۰۱ و ۷۵۰۳۰۰
آ ـ ۱۸۱۶۳

جم‌توریست

بااتومبیل های لوکس وراندگان مجرب آمادخدمت‌بشماست‌تلفن ۹۷۹۲۶۱
۱ـ۳۰ آ ـ ۱۹۴۵۸

جرثقیل مسعود۷۵۴۵۸۴ سه‌راه زندان

قابل توجه

ساکنین امیرآباد یوسف‌آباد ـ گیتسا ـ شهرآرا
برای کرایه هر نوع اتومبیل با راننده‌وبدون راننده برای هر مدت‌با آژانس

اتوپیکاپ

خیابان آریامهر خیابان باباطاهر تماس بگیرید سرویس ما ۲۴ ساعت دایر میباشد تلفن ۶۵۴۹۴۲

شرکت

اتوپیکاپ

بتعدادی اتومبیل‌سواری با راننده برای کار در شرکت نیازمند است طالبین به‌خیابان‌آریامهر اول باباطاهر آژانس ـ اتوپیکاپ مراجعه‌نمایند

آریو انگلیش سرویس
خشکشوئی
مبلمان‌موکت فرش پرده و تشک اتومبیل در محل
تلفن ۸۴۳۸۴۵

مولن کلین

شستشوی موکت ، کفپوش ، مبلمان ، تشک اتومبیل‌وشیشه‌با مواد منحصر بفرد در محل
تلفن ۸۳۱۶۳۳

کارخانه‌قالیشوئی‌اطلس

تلفن ۹۵۲۵۴۶ و ۹۷۵۴۳۰

لیدرهوم‌سرویس

خشکشوئی مبلمان وفرش‌موکت واتومبیل پرده در محل تمیزتر وارزانترین قیمت تلفن۸۵۶۵۳۰
۱ـ۲۰ آ ـ ۱۸۹۵۶

شرکت ایران پالاگر

شستشوی موکت، مبلمان وتشک اتومبیل باموادد منحصر بفرددر محل
۷۵۵۷۷۹ و ۷۵۷۳۶۹
آ ـ ۱۵۴۰۴

جرثقیل مسعود۷۵۴۵۸۴ سه‌راه زندان

سوپر کلین سرویس

با دستگاههای مجهزتر، سرویسی‌سریعتر کارگردانی برتر و کادر شبانه روزی‌موکت فرش،مبلمان‌وپرده شمارادرمحل سرویس و خشکشوئی مینماید
تلفن های ۸۴۱۲۴۶ و ۸۵۲۷۹۳ و ۸۴۶۱۴۶
۱ـ۲۳ آ ـ ۱۸۳۵۴

کارخانه قالیشوئی‌بیوک

تلفن۹۷۷۱۱۸و۵۲۹۹۱۵

شرکت‌ساختمان‌سرویس متخصص خشکشوئی فرش‌وموکت

با دستگاه تمام اتوماتیک درمحل تلفن ۸۳۹۵۳۲
۱ـ۲۳ آ ـ ۵۶۷۴

آناهیتاسرویس‌بزرگترین

خشکشوئی مبلمان‌فرش موکت
پرده در محل ۷۹۵۳۰۷

سوپر سرویس آلمان

خشکشوئی مبلمان موکت فرش پرده و تشک اتومبیل در محل با آخرین تکنیک متداول در آلمان ۹۳۲۹۰۱ و۳۵۷۱۸۲
۱ـ۲۲ آ ـ ۱۸۸۵۸

کلین سرویس

خشکشوئی مبل فرش موکت با دستگاه وپرده بانصب مجانی ـ ۹۵۲۵۴۶

در بازکن برقی اِف باکس با قفل برقی خارجی
EFBOX
با گوشی نشکن و مغناطیسی منحصر بفرد
شرکت کاروز ـ میدان ۲۵ شهریور
دپارتمان فروش ـ تلفنای ۸۲۳۲۸۴ ـ ۸۲۳۶۹۸ سفارش تلفنی
دفتر فروش و دپارتمان الکتریکی ای شهرستانها
مرکز پخش شهرستانها ـ تلفنای ۵۱۰۰۳ ـ ۵۳۷۵۸

برای میهمانیهای خصوصی پیانیست موزیک ملایم و رقص ۷۵۵۳۸۷ وشبها ۶۸۴۴۹۲

(استخدام فوری)

بتعدادی کارگر با شرائط زیر نیازمندیم .
۱ـ داشتن مدرک تحصیلی در حدود دهم دبیرستان
۲ـ داشتن برگ خاتمه خدمت ویامعافی (غیر پزشکی) .
داوطلبان بشرکت بین‌المللی‌محصولات‌پارس کیلومتر ۱۴ جاده جدید کرج (مقابل شرکت علاءالدین) مراجعه فرمایند .

اطلاعیه

قابل توجه مالکین زمین های
مهرشهر کرج
این شرکت آمادگی خود را جهت احداث هر گونه بنای‌ساختمان مسکونی‌باکادر فنی‌مجهز و با مرغوبترین مصالح ساختمانی اعلام میدارد.
شرکت ساختمانی خاک‌کن
تخت‌جمشید مقابل بیمارستان هدایت ساختمان خرم‌طبقه پنجم شماره ۱۰۸
تلفن ۸۳۴۲۰۴

آلفارومئو ۱۶۰۰ ـ جی‌تی مدل ۱۹۷۳ نقره‌ای متالیک در وضعیت خیلی‌خوب با رادیو پخش استریو ـ تلفن ۸۳۷۵۵۶ بعدازظهرها بین‌ساعات ۳ الی ۶

حراج اجناس عتیقه

منزل‌سرهنگ نصرت‌الله قهرمانلو
انواع و اقسام لوستر های سقفی ، لاله و نوروزی و تنگ‌ناصرالدینشاهی ، ظرف های مرغی ـ ساعت و شمعدان برنزی و مینائی و نقره ظرف‌های نوربلین، لاله وشمعدان های پاریسی. ظرف‌های مرصع نگین‌دار ـ ۳پوست و غیره ـ تابلوهای نقاشی و قالیچه های نفیس و اشیاء عتیقه دیگر
ازروز بیستم آبان‌ماه الی ۱۰ روز از ساعت ۴ الی ۹ شب‌روزهای تعطیل از ساعت ۱۰ صبح حراج دائر خواهد بود .
آدرس : امیرآباد جنوبی خیابان جواهری‌پلاک ۳۹ منزل سرهنگ نصرت‌اله قهرمانلو
تلفن۹۲۲۹۹۹

ساختمان عالی

۶۰۰۰ متر زیربنا مدرن با ۳۰ شماره تلفن ، تهویه مطبوع ، ۳ دستگاه آسانسور
مناسب برای موسسات و شرکتهای بزرگ واقع درشمال میدان عباس‌آباد نبش ۳۵ متری مهناز درشرف تکمیل یکجا وبا بصورت‌تقسیمات بفروش میرسد تلفن ۶۵۱۹۴۸

جرثقیل

شرکت بار و کشتیرانی
یکدستگاه جرثقیل ۱۸ تنی هیدرولیک‌تلسکوپیک برای اجاره درتهران و حومه در اختیار دارد . خواهشمند است برای هرگونه اطلاع و یا اجاره با قسمت جرثقیل شرکت باتلفنهای۵ـ۸۲۸۰۶۱ و ۵ـ۸۳۸۰۷۱ با آقای روبیک تماس حاصل فرمائید .

آگهی خرید خدمت ماشین نویس

ژاندارمری کشور بخدمات تعدادی ماشین‌نویس درجه یک فارسی با تحصیلات حداقل گواهینامه سیکل اول متوسطه نیاز دارد داوطلبان‌میتوانند از تاریخ انتشار این آگهی تارفع نیازمندی در یکی ا زساعات اداری با در دست داشتن‌یکبرگ فتوکپی ـ رونوشت شناسنامه و یکبرگ‌فتوکپی مدرک تحصیلی به نشانی میدان ۲۴ اسفند ستاد ژاندارمری (دایره کارگزینی غیر نظامیان)مراجعه نمایند .
ژاندارمری کشور

کتاب(بسوی خانه خدا)

افرادی‌که به مکه معظمه مشرف میشوند یک‌جلد ازکتاب های علمی دهقان را از کتاب‌فروشی ابن‌سینا میدان ۲۵ شهریور یا از داروخانه ترابی خیابان شاه چهار راه پیروز تهیه فرمایند.

IDI
کارخوب
باپیشرفت جالب درمحیطی مناسب
برای خانمها و آقایان
کارخانجات داروسازی آی‌دی‌آی

عده‌ای دوشیزه و بانو را جهت قسمتهای بسته‌بندی و عده‌ای کارگر ساده مردرابرای قسمتهای مختلف کارخانه با : برخورداری کامل از سلامتی .
داشتن برگ پایان خدمت‌یامعافیت دائم از خدمت وظیفه عمومی
معلومات حداقل چهارم‌ابتدائی یا گواهینامه‌پایان پیکار با بیسوادی را استخدام مینماید .
متقاضیان همه‌روزه بین ساعات ۸الی ۵ر۴ بعدازظهر به آدرس کیلومتر ۱۴ جاده مخصوص کرج مقابل کارخانجات باطری‌سازی دی او واک مراجعه نمایند

استخدام کارگر
مرد و زن

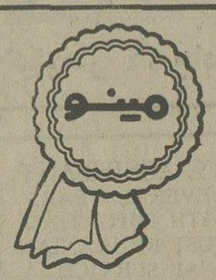

بااستخدام در واحد های گروه صنعتی مینو علاوه بر دریافت حقوق مکفی از مزایای جالب دیگری‌ازقبیل: سود ـ سرویس ـ غذای مناسب ـ وام ضروری و مسکن برخوردار خواهید بود .
آدرس : کیلومتر ۱۴ جاده‌شمالی کرج ـ همه روزه ۸صبح تا ۴عصر

آگهی استخدام
برای یک‌شرکت بزرگ‌تولیدی

رئیس حسابداری بمشخصات زیر جهت کار درتهران‌موردنیاز میباشد
ـ دارای مدرک لیسانس‌دررشته حسابداری صنعتی
۲ـ حداقل ۶سال سابقه کار با مسئولیت های سرپرستی در زمینه حسابداری صنعتی و یاحسابرسی در موسسات تولیدی
۳ـ سن بین ۳۰ تا۳۸سال
۴ـ آشنائی کامل بزبان انگلیسی .
از متقاضیان خواهشمند است‌به خیابان تخت‌جمشید بین جهارراه بهار و روزولت ـ ساختمان‌بلر طبقه سوم دایره‌کارگزینی مراجعه‌فرمائید

دانسینگ سالوت افتتاح شد از ۱۵ آبان سالوت آماده پذیرائی از میهمانان عزیز میباشد تلفن رزرو ۸۴۷۰۵۸

نیازمندیهای اطلاعات تلفنی آگهی می‌پذیرد

۳۱۱۲۱۹-۳۱۱۲۲۷-۳۱۱۲۲۵-۳۱۱۲۲۴
۳۱۱۲۳۵-۳۱۲۴۱۳-۳۱۱۲۳۰-۳۱۱۲۲۹

امریکن سر تیفاید
هوم‌سرویس خشکشوئی مبلمان فرش موکت پرده با آخرین تکنیک آمریکائی در محل ـ

تعمیرات

تلویزیون
تعمیرگاه مجاز شماره ۱۱
شاوب لورنس
سرویس سیار فوری برای کلیه نقاط تهران و شمیرانات
تلفنهای ۶۶۷۱۷۱ ۶۶۹۵۱۴ ۴۲۷۳۳
SCHAUB-LORENZ

تعمیرگاه مجاز شماره ۱۵ شاوب‌لورنس ـ توشیبا ـ گروندیک ـ آرتی‌ای رنگی و سیاه و سفید تعویض‌انواع‌لامپ تصویر به نصف قیمت‌باتضمین کتبی ۸۵۰۸۵۱ ـ ۸۴۴۲۵۱
۱ـ۴ آ ـ ۱۰۹۷۲

تعمیر فوری همه‌نوع‌تلویزیونهای لامپی و ترانزیستوری ۷۹۰۴۱۸
۱ـ۴ آ ـ ۱۹۷۳۴

تعمیر همه‌نوع‌تلویزیون و نصب آنتن فوری‌تلفن ۷۵۱۷۲۰

تعمیرگاه مجاز
آر. تی. آی. شاوب لورنس
تهران ۷۵۵۴۵۰ شمیرانات
سرویس فوری ۷۶۹۶۳۰

آنتن تمام کانال ورتیکال ضدزنك
با کانال آموزشی مجهز به دستگاه اچ با تعهد نصب وضمانت‌برای‌مدت مدید با ارزانترین قیمت تلفن های ۹۵۲۱۵۷ ـ ۹۵۱۲۲۱

نصب نگهداری تعمیرات شوفاژ تهویه با شرایط بهتر شرکت روفتاپ
۸۵۸۰۱۹

شوفاژ
نصب شوفاژ به اقساط ۱۰ ماهه شرکت‌رام‌شین ـ تلفن ۲ـ۹۳۹۷۳۱

نصب و سرویس و نگهداری سالیانه شوفاژ تلفن ۸۵۵۷۶۶

نصب فوری شوفاژ بدون پیش قسط
سرویس و تعمیرات ، گارانتی سالیانه شرکت آئرو
تلفن ۸۲۳۱۹۰
۱ـ۲۰ آ ـ ۱۸۸۶۹

تعمیرگاه‌شوفاژسرویس شبانه‌روزی ۹۲۱۷۷۰ و ۹۵۳۳۸۵

سرویس‌شوفاژ ، بخاری آبگرمکن فوری ۳۱۸۴۱۴

تهیه و نصب شوفاژ ـ سرویس گارانتی سالیانه ـ روکش‌کولر ـ لوله‌بازکنی ـ کلیه تعمیرات
۸۵۹۶۴۸
۱ـ۸ آ ـ ۱۹۲۵۸

الکترو پطروسیان
سرویس و نصب شوفاژ وتهویه تلفن ۷۶۴۱۳۹ ـ ۷۶۴۳۷۸
۱ـ۱۴ آ ـ ۱۸۰۶۰

سرویس تعمیرات لوازم منزل لباسشوئی ، آبگرمکن ، گاز،شوفاژ تلفن ۲۷۶۸۶۱
۱ـ۱۵ آ ـ ۱۹۳۷۹

ماژیك شف
سرویس و تعمیرات شوفاژ با سرویس‌فوری ۷۷۳۳۵۰

سرویس و رنك یخچال آبگرمکن بخاری ۷۹۰۰۶۷

سوپر سرویس شوفاژ آلمان
سرویس وراه‌اندازی و تعمیرات و نگهداری شوفاژ ۹۳۲۹۰۱ و ۳۵۷۱۸۲
۱ـ۲۲ آ ـ ۱۸۸۵۹

نصب‌و تعمیر ـ نگهداری شبانه‌روزی شوفاژ ۷۹۳۸۹۷

نصب و نگهداری‌سالیانه شوفاژ باسرویس شبانه روزی ۶۲۱۴۴۸ ـ ۷۹۶۱۰۳

فرانس شوفاژ
نصب سرویس تعمیرات تهویه ، کولر عباس‌آباد نظامی ۸۴۱۱۲۵ ـ ۸۵۲۵۶۸

سازمان فنی ۱۱۰ تعمیر و سرویس شوفاژ ۷۶۰۹۹۳ ـ ۷۶۵۸۹۴ ـ ۷۶۳۷۸۵ ـ ۷۵۵۷۰۹

شرکت آب روشن تهیه‌ونصب دستگاههای حرارت مرکزی و تهیه دستگاههای تصفیه آب‌و سرویس‌شوفاژ ۸۲۴۵۷۹

کولر
لباسشوئی ـ سرویس ۷۶۴۰۳۰

سرویس‌بخاری،آبگرمکن ورنك نسوز بخاری‌فوری تلفن ۳۴۴۱۷۳

روکش کولر از جنس خارجی‌و سرویس شوفاژ تلفن ۶۵۹۱۴۹
۱ـ۱۰ آ ـ ۱۸۸۸

راهنمای سرویس
ارت
درسراسرکشور
۹۶۲۰۴۵
ازساعت ۷½ صبح تا ۷½ بعدازظهر

یخچال
تعمیرگاه سیدحسین تعمیر همه‌نوع لباس ـ شوئی یخچال آبگرمکن ۲۸۲۴۳۸

تعمیرگاه‌یخچال فریجیدر
اثاث یدکی موجود ۸۴۸۷۵۶

تزئینات‌ودکوراسیون

کاغذدیواری آلمانی موکت مخملی ونمدی
پلاستر
(باشرایط دلخواه‌شما)
نمایشگاه مرکزی: چهارراه امیراکرم
۶۶۶۶۶۱،۶۶۶۶۶۵
۶۶۸۸۳۳-۶۶۸۸۳۲
شعبه‌گیشا ۶۳۲۹۱۴ ۶۳۱۹۴۷
شعبه‌باغشاه ۶۶۰۷۷۲
نمایشگاه‌تجریش ۸۷۴۳۰۲

تزئینات ملکی
کاغذ دیواری متری ۲۰ریال‌موکت متری ۲۰ تومان و دیگر تزئینات ۹۶۰۶۰۵ و ۹۵۸۹۸۸
۱ـ۲ آ ـ ۱۹۴۷۷

باروزی ۳ تومان
موکت کاغذدیواری پرده کرکره اف‌اف‌منزل تزئینات‌بیتا ۵۲۶۶۳۳

دکوراسیون سایت
معرف بهترین‌نوع موکت کاغذدیواری ـ کفپوش پرده‌کرکره ـ فرش‌ماشینی
نقدواقساط
تلفن: ۶۶۴۱۴۲

اطلاعیه کالیران
انواع کاغذ دیواری پرده‌کرکره موکت
باشرایط نقد واقساط
از ما بخواهید . متخصصین‌ما در اسرع وقت منزل و محل‌کار شما را بطور دلخواه تزئین مینمایند سفارشات‌تلفنی پذیرفته میشود تلفن ۳۱۰۷۷۲
آ ـ ۱۶۳۵۱

سنجاقك
موکت ـ کاغذ دیواری ـ پرده کرکره
نقد واقساط
تلفن ۶۲۱۹۷۶

قابل توجه‌شرکتها ومنازل
بهترین پرده کرکره با نازلترین قیمت در تزئینات تهران دکور ۹۵۵۶۸۷
۱ـ۲ آ ـ ۱۹۶۴۸

پرده نادری
سعدی شمالی تلفن ۳۰۵۲۲۵
آ ـ ۱۹۷۲۰

برای ساختمان شما

پاکتان
انجام کلیه امورنظافتی نقاشی و دکوراسیون ساختمان ۸۳۸۱۷۲ و ۸۲۴۵۸۱

آسفالتکاری
وتعمیرساختمان ۹۲۴۳۸۰

شرکت ایران پالاگر
نظافت کلیه قسمتهای‌ساختمان ۷۵۵۷۷۹ و ۷۵۷۳۶۹

آسفالتکاری و بنائی ساختمان
۳۵۴۸۸۳

صادکو
فروش و نصب سقفهای کاذب تلفنهای ۸۱ـ۷۶۱۲۸۰

از عواقب لوله‌کشی ناقص بترسید
شرکت مهندسی سیم‌له
ساختمان شمارا طبق ضوابط شرکت ملی گاز لوله‌کشی‌میکند تلفن ۶۸۱۶۵۷
آ ـ ۱۹۸۰۷

ایزولاپ پشت‌بام جلوگیری چکه بام
ورطوبت تعمیرساختمان ۳۱۲۵۷۰ و ۸۵۴۸۲۵

چکه‌سقف
ایزولاسیون پشت بام بدون خرابی ،اسفالت و قیرگونی ۷۵۰۶۳۴
۱ـ۱۲ آ ـ ۱۸۵۱۰

لوله کشی گاز با تائید شرکت ملی گاز تلفن
۹۲۴۳۸۰

کانال‌کشی ساختمان ۷۹۳۸۹۷

تشخیص و ترکیدگی لوله در کوتاهترین مدت و لوله‌بازکنی ۷۷۳۳۵۰

تعمیر ـ اسفالت‌ونقاشی ۶۲۵۷۳۲

موبیتکس
مدرنترین نمابرای ساختمان شما
تلفن ۴۵۳۹۴

لوله‌کشی گاز
با تائید شرکت‌ملی گاز شرکت مهندسی الیزه ۸۲۴۳۸۰ و ۹۳۶۹۳۶

لوله‌بازکنی
لوله‌بازکنی ولوله‌کشی مقدم ۹۲۵۳۷۴

لوله بازکنی یکساعته فوری تلفن ۹۲۴۳۸۰

لوله‌بازکنی ۲۵ شهریور
۳۵۴۸۸۳

لوله بازکنی ولوله‌کشی دروازه دولت ۸۲۷۴۰۸

لوله بازکنی لوله‌کشی
روزولت ۴۷۱۴۳

تعمیرانواع‌دربازکن‌برقی تلفن ۹۲۱۲۸۱

لوله بازکنی فقط ۲۵ تومان فوری یکساعته ۷۶۵۲۴۴

تخلیه چاه
تخلیه چاه و لوله‌بازکنی اداره دولتی متری ۱۰ تومان
۵۴۸۱۶۸

تخلیه‌چاه پگاه ۵۲۱۱۴۰

تخلیه‌چاه
۵۳۴۴۲۲ و ۵۳۷۸۱۷
۵۳۸۳۲۷ متر مکعب
۲۰ تومان

تخلیه
هر نوع چاه
متر مکعب ۲۰ تومان
۷۶۵۵۵۴

گمشده

یک عدد دسته‌چک‌حساب‌شماره ۱۳۷۰۲ بانک تهران ـ شاه عباس‌بنام‌مهندس مصطفی‌جهانی ازشماره ۱۷۴۶۷۰۱ تا ۱۷۴۶۷۲۵ گمشده واز درجه اعتبارساقط است .

مدارک واسنادی‌شامل‌شناسنامه گذرنامه ، مدرک تحصیلی و اسناد اتومبیل‌ازاینجانب‌شهروز فتح اعظم مفقود گردیده است‌به یابنده مژدگانی خوبی‌پرداخت میگردد تلفن های ۲۹۵۴۶۹ و ۷۵۹۴۳۹ و ۷۵۹۰۸۷
آ ـ ۱۹۷۶۷

پلاک ماشین ۱۲۶۹۹ تهران‌الف درحوالی علی‌آباد گرگان‌مفقود شده یابنده به علی‌آباد گرگان مغازه حاجی محمود بیکداده ومژدگانی دریافت دارد.
محمدحسین مهدوی
آ ـ ۱۳۳۷۵

چک سفید شماره ۶۰۴۳۵۰ از حسابجاری ۱۶۴۸ بانک ملی شعبه جامی بنام اینجانب‌مجید انصافیان مفقود گردیده‌ازدرجه اعتبار ساقط است .
آ ـ ۱۹۷۹۴

یکبرگ چک شماره ۴۸۵۰۸۷ بمبلغ سی و پنجهزارریال‌جاری ۲۹۷ آقای‌حسینعلی‌مقدسی‌بانک صادرات شعبه غرب فرودگاه قلعه‌مرغی (شعبه ۱۴۷۲) در وجه حامل بدون سررسید در تاریخ ۱۰ر۷ر۵۴ مفقود و از درجه اعتبار ساقط است .
نیت‌علی حاجیلی
آ ـ ۱۳۳۲۳

پنج‌برگ چک فقط امضاء شده بانک اعتبارات تعاونی توزیع شعبه جیحون بشماره های ـ ۹۰۳۵۲ ـ ۹۰۳۵۳ـ۹۰۳۵۴ ـ ۹۰۳۵۵ و ۹۰۳۵۶ وچهاربرگ سفید بشماره های ۹۰۳۵۷ ـ ۹۰۳۵۸ ـ ۹۰۳۵۹ و ۹۰۳۶۰ که جمعا ۹ برگ میشود از حساب شماره ۶۵ سرقت‌شده‌از درجه اعتبار ساقط است .
محمدکرمی
آ ـ ۱۳۳۳۵

آگهی‌فقدان پروانه مالکیت خودرو
آقای قربان عبدالهی کارت مالکیت موتورسیکلت شماره ـ ۲۸۴۸ تهران ۴۰ را مفقود و تقاضای صدور مجدد آنرا دارد مراتب درسه نوبت‌هر ده روز یکبار آگهی میگردد درصورت عدم اعتراض ده روز پس از نشر این آگهی المثنی مربوطه تنظیم و تسلیم نامبرده خواهد شد .
اداره راهنمائی و رانندگی

یکبرگ چک شماره ۷۲۴۶۹۴ جاری ۱۲۹ بمبلغ ۱۱۲۲۵۰ ریال ۱۰ر۴ر۵۴ چک شماره ۷۴۲۹۷۰ جاری ۲۳۹ یکصد هزار ریال بدون تاریخ‌بانک‌ملی شعبه چرچیل مربوط به آقای فریدون علی‌اکبری مفقود شده از درجه اعتبار ساقط است.
آ ـ ۱۸۷۴۱

تعداد یک سهم یکصد هزار ریالی بشماره ۲۴۶۰۸ بنام ابراهیم ابراهیمی و آذر اقدم خامنه‌ای ودوسهم بمبلغ ده‌هزار ریال بنام حسین عظیمی‌مربوط بشرکت سهامی شهرآرا مفقود شده واز درجه اعتبار ساقط است .
آ ـ ۱۳۳۴۱

پروانه تفنگ ته پرشکاری اینجانب جلیل ذبیحیان مفقود شده از یابنده تقاضا میشودبه آدرس بوذرجمهری غربی ساختمان بهروزپلاک۳۹مراجعه ومژدگانی دریافت دارد.
آ ـ ۱۳۳۴۹

آگهیهای متفرقه

انجمن فرانسویان مقیم خارجه بیست و پنجمین سال تاسیس خود را روز ۱۷ آبان ساعت ۸ر۳۰ بعدازظهر در هتل‌هیلتون جشن میگیرد این جشن‌بصورت سواره همراه بارقص‌خواهدبود وروی شماره‌کارتهانیزقرعه‌کشی خواهد شد و جوائزی به‌شرکت کنندگان تعلق خواهد گرفت. لطفا برای رزرو به خیابان شاهرضا شماره ۳۰۷ انجمن فرانسویان مقیم خارجه یابا تلفن ۴ـ۳ـ۶۶۶۲۵۲تماس‌گرفته شود .
آ ـ ۱۸۱۵۵

چاپ هرنوع آرم
روی‌پارچه وتریکو
پذیرفته میشود ۳۰۴۱۱۵

آسایش درزیر چتر بیمه‌شرکت سهامی بیمه ایران نمایندگی بیمه زنوزی ۸۲۴۷۴۹و۸۳۷۶۳۶
آ ـ ۱۹۷۰۶

ویگن
سلطان جاز ایران
در مدت اقامت خود در وطن عزیز اماده پذیرش دعوت در جشن‌ها و میهمانی های شما میباشد نشانی دفتر اول صناعی پلاک ۴ تلفن ۸۳۷۷۳۱

کرکره‌چوبی
میشلر MISCHLER
سرما، گرما و نور از کرکره چوبی میشلر عبور نمیکند
پارکت BW
نمایشگاه: شاهرضا کوچه فتوحی
۸۲۹۳۹۰-۸۲۴۳۰۷
۸۲۴۸۷۰-۸۲۹۵۹۶

رستوران خودمونی
آماده پذیرائی ۶۶۵۱۱۸
آ ـ ۱۹۷۳۳

تخلیه‌چاه‌فاضلاب
تخلیه چاه فاضلاب و توالت و سیبك‌تانك وموسمنك وساختمان آنها و کانال کشی و حفر چاه با دستگاه موتوری
شرکت ایران شوشتر ۸۳۰۷۲۲ ـ ۸۲۹۵۵۶

PEYMAN PEYMAN
پیمان
ارزانترین تخلیه وتراش هرنوع چاه ولوله بازکنی شبانه روزی
تلفن: ۴۸۵۵۲

نیروی دریائی شاهنشاهی

آگهی استخدام

۱۱۲۵۴رغ

نیروی دریائی شاهنشاهی تعدادی غیرنظامی با تخصص‌های‌مشروحه زیرجهت خدمت در مرکز و پایگاه‌دریائی بندرعباس با حقوق و مزایای مکفی استخدام مینماید، داوطلبین واجد شرایط ، میتوانند جهت کسب اطلاعات بیشتر حداکثر تا تاریخ۱۸ آبان ۵۴ همه روزه باستثناء پنجشنبه هاو ایام تعطیل به معاونت پرسنل ـمدیریت استخدام) نیروی دریائی شاهنشاهی واقع درخیابان‌سپهبدزاهدی جنب مسجدالرحمن مراجعه نمایند .

تخصص های مورد نیاز :
۱ـ بنا ساختمان .
۲ـ لوله‌کش .
۳ـ متصدی تهویه مطبوع وشوفاژ.
۴ـ جوشکار.
۵ـ سرپرست سیستم فاضلاب .
۶ـ تعمیرکار موتور های دیزل و بنزینی .
۷ـ متصدی پمپ آب .
۸ـ تعمیرکار وسائل مهندسی .
۹ـ راننده پایه یکم و ۲ همگانی .
۱۰ـ متخصص برق فشار قوی .
۱۱ـ سیم کش ساختمان .
۱۲ـ قفل‌ساز .

شرایط عمومی استخدام :
۱ـ تابعیت دولت شاهنشاهی ایران.
۲ـ متدین بیکی از ادیان (اسلام . مسیحی ، کلیمی ، زردشتی) .
۳ـ داشتن معافیت‌یابرگ خاتمه‌خدمت وظیفه .
۴ـ داشتن مدرک تحصیلی ششم ابتدائی یابالاتر .
م‌الف ۱۶۴۹۷ ۱ـ۵ آ ـ ۳۵۲۵۷

آگهی قبول کارآموز

آموزشگاه معدنی شرکت سهامی‌خاص‌ذغال‌سنك کرمان وابسته بشرکت ملی ذوب‌آهن ایران تعدادی کارآموز باشرائط ذیل درسال جاری می‌پذیرد :
۱ـ تابعیت دولت شاهنشاهی‌ایران
۲ـ مدرك تحصیلی حداقل ششم‌ابتدائی و دوره اول دبیرستان
۳ـ دارا بودن دفترچه پایان خدمت یابرك معافیت دائم
۴ـ شاغل نبودن و نداشتن تعهدخدمت در موسسات دولتی و وابسته بدولت
۵ـ حداکثر سن ۳۰ سال
۶ـ داشتن صحت مزاج و قدرت‌انجام کارهای فنی
۷ـ نداشتن پیشینه بد .
۸ـ سپردن تعهد خدمت درقسمت تونل یکی‌از معادن شرکت بمدت۳سال.
دوره کارآموزی در آموزشگاه‌یکسال‌میباشد و دراین مدت ماهانه مبلغ ۸۰۰۰ ریال بعنوان کمك هزینه‌تحصیلی به کارآموزان پرداخت و یك‌وعده غذای گرم نیز داده میشود .
کارآموزان باید قبل‌از ورودبه‌آموزشگاه حداقل سه‌ماه دریکی از مناطق معدنی شرکت کارنمایندداوطلبین جهت‌ثبت‌نام‌و کسب اطلاعات بیشتر می‌توانند با در دست داشتن مدارك زیر :
۱ـ دفترچه پایان خدمت یا برك‌معافیت دائم با دوبرك فتوکپی .
۲ـ آخرین مدرك تحصیلی با دوبرك‌فتوکپی
۳ـ ۱۵ قطعه عکس ۴×۶ .
۴ـ برك عدم‌سوء پیشینه .
۵ـ عین شناسنامه عکسدار با دوبرك‌فتوکپی .
در کرمان به آموزشگاه معدنی واقع‌در کوی ذوب‌آهن مراجعه نمایند .
شرکت سهامی خاص ذغالسنك کرمان

THE IMPERIAL IRANIAN AIR FORCE REQUIRES

ENGLISH TEACHERS.

HOURLY BASIS.

Starting Salary: 400 Rials per Hr.
Annual Increment: 20 Rials per Hr. per annum for 6 years.
Work Week: Saturday — Wednesday.
Work Hours: AM Shift: 6 Hours.
PM Shift: 6 hours.
Free Transportation to and from place of work.

CONTRACT BASIS.

Base Salary: 47,250 — 67,500 Rials per month. (Depending on qualification and experience).
PLUS: Allowance.
Annual Leave.
Sick Leave.
Health Insurance.
Free Transportation:
a) To & from country of origin.
b) To & from place of work.

Contact 346001 – 9 Extension 4132 or 346058
OR
Call at: AIR TRAINING COMMAND
TEHRAN NOW AVE. (DAMAVAND AVE:)
HOJJAT STREET,
TEHRAN.

GM IRAN
شرکت جنرال موتورز ایران
(شرکت سهامی خاص)
GENERAL MOTORS IRAN LTD.

شرکت جنرال موتورز ایران استخدام مینماید

۱ـ مهندس مکانیك یااتومبیل با ۵سال تجربه‌در صنعت اتومبیل سازی‌مسلط بزبان انگلیسی .
۲ـ مهندس صنایع با ۵سال تجربه و مسلط بزبان انگلیسی .
۳ـ سکرتر با دانستن شورت هندومسلط بزبان انگلیسی .
۴ـ ماشین‌نویسی فارسی ولاتین دیپلمه‌منشیگری ـ انگلیسی در حد تکلم (زن)
۵ـ کارمند فنی با۵سال‌سابقه در کاردکس ـ قطعه شناسی اتومبیل ـ کنترل‌مواد با دانستن زبان انگلیسی (خواندن‌و نوشتن‌و مکالمه) .
۶ـ تکنیسین با ۳ سال‌سابقه و دانستن زبان انگلیسی (خواندن‌و نوشتن‌و مکالمه)
۷ـ جنرال فورمن وفورمن با حداقل ۴ تا۶ سال‌سابقه سرپرستی در صنعت اتومبیل سازی تحصیلات دیپلمه فنی یا بالاتر (زبان انگلیسی در حد تکلم) .
۸ـ دیپلمه اتومکانیك ،جوشکار و برق جهت بازرسی قسمت های‌رنك ـ تعمیرات ـ بدنه سازی ـ شاسی ـ خط نهائی ـ آزمایش جاده آشنا به زبان انگلیسی‌ضمنااشخاصیکه دررشته های فوق دارای تجربه‌هستند حق تقدم خواهند داشت .
۹ـ جوشکار تعمیراتی حداقل معلومات سوم متوسطه .

ازواجدین شرائط‌دعوت‌میشود که همه روزه از ساعت ۸ صبح تا۴ بعد ازظهر بغیر از روز های پنجشنبه‌و جمعه‌بادردست‌داشتن ورقه خاتمه‌خدمت ـیابرك معافی دائم از نظام‌وظیفه‌به‌کارگزینی شرکت واقع در کیلومتر ۱۴ جاده‌مخصوص کرج مراجعه فرمایند .

Iransaipem Seeks to employ Pipe Fitters for Tabriz Refinery

Requirements:
— 1st. Grade Pipe Fitter
— 5 years experience
— Knowledge of Fittings Drawings.
— Iranian nationality only.

WE OFFER:
— 36 months work and possibility of Permanent Job.
— Salary between Rls. 25000/ to Rls. 30000/ P.M.
— Plus site allowance

All applicants should refer to our Tabriz Refinery Site.

آگهی استخدام

لیسانس مدیریت بازرگانی
ـ حداقل سن ۳۰ سال
ـ بدون سابقه کار
حقوق ومزایای عالی
لطفا آدرس و مشخصات کامل خود را وسیله صندوق پستی ۱۹۱۹ر۱۱ ارسال فرمائید

آگهی استخدام

گارد جاویدان شاهنشاهی بمنظورتکمیل کادر موزیك خود تعدادی از نوجوانان کشور راباشرایط وامتیازات زیر استخدام مینماید.
۱ـشرایط:
الف ـ تابعیت دولت شاهنشاهی ایران .
ب ـ سن حداقل ۱۳و حداکثر ۱۶سال تمام.
پ ـ حداقل مدرك تحصیلی دوره اول راهنمائی.
ت ـ متدین بدین مبین اسلام.
ث ـ قدکمتر از ۱۵۵ سانتیمتر قابل‌قبول نیست.
۲ـ حقوق‌و مزایا:
الف ـمدت دوره آموزشگاه نوجوانان‌سه‌سال در سالهای اول‌و دوم شبانه روزی می باشند.
ب ـ در سال اول از مبلغ ۸۳۰۰ ریال‌و درسال دوم از مبلغ ۱۴۴۰۰ریال حقوق‌ومزایا استفاده خواهند نمود و هزینه زیست‌و تغذیه بعهده گارد جاویدان شاهنشاهی خواهد بود.
پ ـ در پایان سال دوم بدرجه گروهبان دومی مفتخر و از حقوق و مزایای درجه فوق که معادل ۲۱۵۰۰ ریال میباشداستفاده خواهند نمود.ضمنا علاوه برحقوق‌و مزایای یاد شده از امتیازات دیگری مانند دوماه حقوق پاداش درسال ـدفترچه خواربار باتخفیف قابل‌ملاحظه ـ دفترچه بهداشتی رایگان به تعداد عائله تحت تکفل ـدفترچه پس‌انداز بانك سپه که‌ماهیانه برابر مبلغ پس‌انداز از سهمیه وزارت جنك بحساب آنان منظور وپس‌از بازخریدی و بازنشستگی اندوخته قابل توجهی برای پرسنل ذینفع خواهدبود استفاده خواهند نمود.
ت ـ نفراتی که‌درمدت دوره برتبه اول نائل گردند پس‌از اتمام دوره سه‌ساله بمدت سه سال بکشور انگلستان اعزام‌و پس‌از طی مدرسه موزیك سلطنتی کشور مزبور بدرجه ستواندومی موزیك مفتخرخواهند شد.
م‌الف ۱۵۸۳۷
گاردجاویدان‌شاهنشاهی

مردم با آمارگیران همکاری نمیکنند

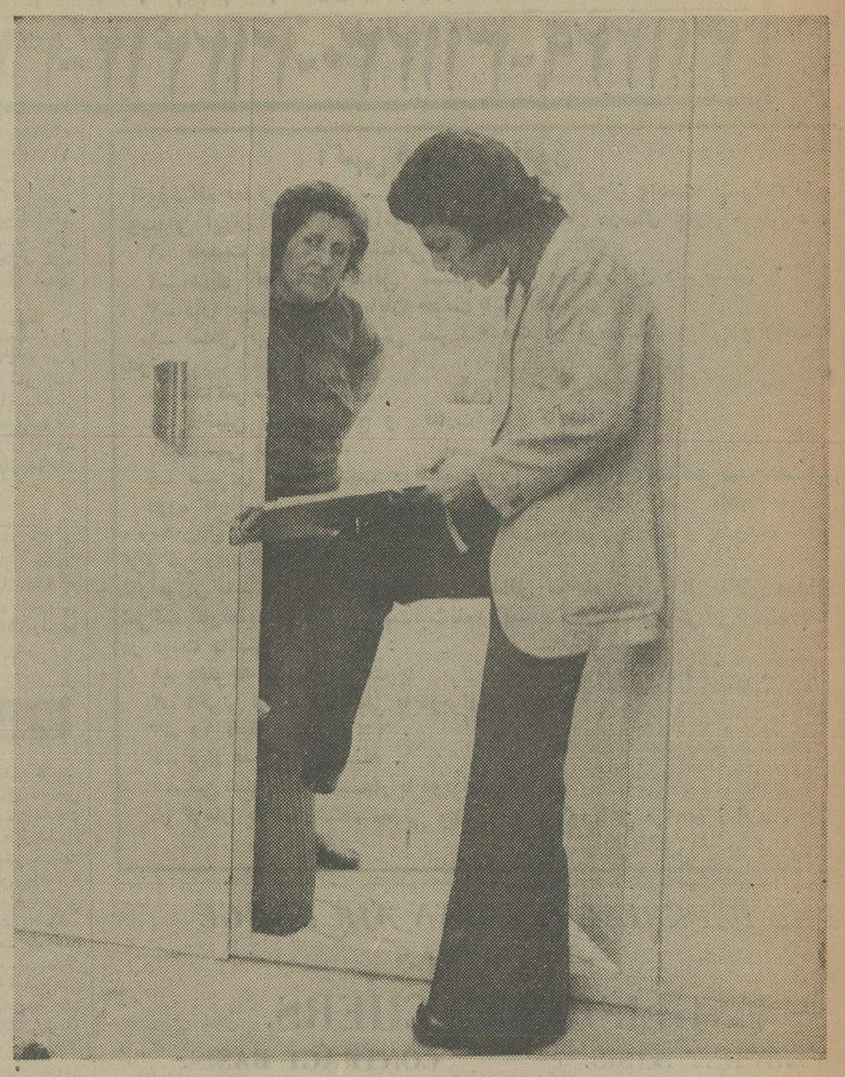

آمارگران بامراجعه به منازل چهل پرسش را مطرح میکنند و پاسخها را خود در پرسشنامه مخصوص می نویسند . در عکس یك آمارگر هنگام‌پر کردن‌پرسشنامه دیده میشود.

بامراجعه دهها آمارگر به خانواده ها درتهران ،اصفهان ، سلمنان ،لنگرود و میناب، کار سرشماری آزمایشی شروع شد. این‌آمارگران که به سینه های خود کارت مخصوص نصب‌کرده‌اند در کوی و برزن درخانه شما را میزنند و چهل پرسش رابا شما درمیان میگذارند.

شهر تهران برای سرشماری آزمایشی به پنج منطقه و دوناحیه تقسیم بندی شده‌است که درهر ناحیه بیش‌از۴۷ پرسشگر فعالیت دارند . پرسشگران بیشتر از میان خانم ها انتخاب شده‌اندتا خانم‌های خانه‌دار بتوانند به‌راحتی پاسخهای خودرا با آنها درمیان بگذارند.

در مورد هدف سرشماری‌نمونه، آقای نیرومند رئیس سرشماری ناحیه دو گفت:

هدف از سرشماری آزمایشی یافتن مشکلات ونواقصی است‌که در طی کار سرشماری بوجود می آید.تا بتوانیم‌با استفاده از این مشکلات ونواقص وحل آنها سرشماری عمومی سال ۵۵ راکه در تمام ایران انجام میشود بدون نقصی برگزار کنیم.نیرومندسپس به همکاری و مساعدت مردم‌اشاره کرد وگفت: ماروی مساعدت و همکاری تك، تك افرادی که‌در نقاط سرشماری زندگی می کنند حساب می‌کنیم زیرا انجام دقیق کار سرشماری جز با همکاری مردم امکان‌پذیر نخواهد بود و امیدواریم با همکاری‌مردم بتوانیم آمار کاملی تهیه و در اختیار سازمان های مسئول بگذاریم.

چگونگی آمارگیری

نیرومند سپس به‌چگونگی‌کار آمارگیری اشاره کردو گفت : آمارگران با مراجعه به خانه های مردم‌ازافراد مطلع‌خانه‌سئوال و جواب ها را در پرسشنامه ثبت می‌کنند. پرسشنامه ها بدست مردم داده نمی شودواگرآمارگر نتواند با شخص مطلعی در یك خانه تماس بگیرد ، باقید نام و نام خانوادگی او در روی کارت، ساعت‌و روزی راتعیین می‌کنندکه شخص مذکور در منزل یا محل کار خود حاضر باشد تا آمارگر برای پرکردن پرسشنامه به‌او مراجعه کند.

در صورتی که آن شخص در روز بخصوص بعللی نتواند در محل کار یاخانه‌اش‌بماند می‌تواند باشماره تلفنی که روی کارت‌قید شده و مربوط به ستادسرشماری است تماس بگیرد تاوقت دیگری برای مراجعه تعیین شود.

نیرومند در دنباله سخنان‌خود اضافه کرد:

در تهران دو ناحیه برای‌سرشماری در نظر گرفته شده وما سعی کرده‌ایم که آمارگران هر حوزه را ازمیان ساکنان همان حوزه انتخاب و تحت آموزش‌قرار دهیم تا بتوانند بدون برخورد با مشکلات ترافیك کار خودرا با سرعت و دقت بیشتری در روز انجام دهند.

هرمامور باید طی مدت ۲۰روز کار آمارگیری آزمایشی حدود ۴۰۰ تا ۵۰۰ خانواررا سرشماری کند.

وظایف آمارگر

آمارگران پس‌از مراجعه به ناحیه‌یی که برای آنها درنظر گرفته شده است ابتدا از روی نقشه‌یی‌که در اختیار آنها قرار داده شده منطقه را بررسی می کنندو اگر محلی که روی این نقشه ، زمین بایر ونساخته‌بوده است ، در موقع بازدید بصورت واحد مسکونی درآمده‌ویابالعکس خانه‌یی که قبلا وجود داشته ودر حال حاضر به صورت واحدتولیدی یازمین بایر درآمده است نقشه خودرا اصلاح می‌کنند. پس‌از این کار آمارگر از تعداد خانوار ها و محل مسکونی آنها فهرست برداری میکندو مشخص مسازد که در هرواحد مسکونی چند خانوار زندگی می‌کنندو پس‌ازآن به‌خانواده ها مراجعه و سئوالات مربوطه را باآنها در میان می گذاردو پاسخی که‌به‌این سئوالات داده میشود در پرسشنامه می نویسد و بدین ترتیب کارخود رابه اتمام میرساند.

عدم آگاهی مردم

بهروز دردی یکی ازآمارگران که در خیابان حافظ به خانه ها مراجعه میکرد در گفتگویی با خبرنگار ما گفت:

متاسفانه اکثر مردم هنوز از هدف هاونحوه کار آمارگیری اطلاعی ندارند و روی این اصل کمتر حاضر به‌همکاری باآمارگر میشوند این موضوع بویژه در مورد خانم‌های‌خانه‌دار بیشترصادق

چگونگی پرسش‌ها

مطابق پرسشنامه هایی که‌در اختیارآمارگران گذاشته شده است از مردم چهل‌سئوال‌پرسیده میشودکه پاسخ دقیق به‌این پرسشها برنامه ریزان راکمك خواهدکرد که‌در راه رفع احتیاجات وبرآورده کردن‌نیاز های مردم برنامه‌ریزی دقیقی انجام دهند.

سئوال اولی که‌ازمردم خواهدشد درباره مشخصات‌کلی افراد خانواده تعیین نام، نام خانوادگی ،جنس ، تاریخ‌تولد سن‌و دین هریك ازافراد خانواده است.

سئوال دیگراین پرسش‌نامه مربوط به محل تولد ، میزان تحصیل ونوع رشته تحصیلی است وسومین سئوال در باره وضع زناشویی «مجرد یا متاهل ویا بیوه بودن» افراد خانواده‌است.

بطورکلی درطی چهل سئوال وضع اشتغال ،سلامت جسمانی ،وضع‌محل سکونت، وضع‌آب‌وبرق‌وغیره پرسیده خواهد شد.

پاسخها مطابق قانون محرمانه خواهدبود واز آمار و اطلاعاتی که‌بوسیله آمارگران گرفته میشود بهیچوجه نمی توان درمراجع اداری یاقضائی یا مالیاتی استفاده کرد.همچنین این آمار و پاسخ‌سئوالات در هیچ‌جادرج و منعکس نخواهد شد. بلکه فقط ارقام بدست آمده بصورت آمار کلی ارائه خواهد شدتابرنامه ریزان ازآن استفاده کنند.

مجبور میشویم برای گرفتن‌پاسخ های صحیح بار دیگر به پاسخ دهنده مراجعه کنیم که‌این امر باعث اتلاف‌وقت ما میشود.

یکی دیگر از آمارگران که در خیابان پهلوی مشغول آمارگیری بود گفت:

بعلت این‌که کار آمارگیری‌در ایران بندرت و در فواصل زمانی طولانی صورت‌میگیرد مردم‌آگاهی کمتری براین کار دارند. روی این اصل با دیدن آمارگر دچار ترس میشوند و از دادن پاسخ درست خودداری میکنند.

این آمارگر اضافه میکند:

زمانی که مابه‌خانه ها مراجعه می‌کنیم بخصوص صبح ها فقط خانم های خانه‌دار در خانه ها هستندو اکثرا حاضر به صحبت کردن بایك مرد آمارگر نیستند و اگر حاضر به صحبت کردن‌نیز بشوند اطلاعات کافی در زمینه سئوالات پرسشنامه ندارند وپاسخ هایی که‌می‌دهند دقیق نیست .

خانم هادیان یکی ازآمارگران نیز می‌گفت:

باوجود این‌که کار سرشماری درکشورما برخلاف‌برخی از کشور ها درنهایت آزادی و در مدتی طولانی انجام میشود اما هنوزعده زیادی از مردم برخورد نامناسبی با آمارگران دارندو حتی هنگام مراجعه حاضر نیستند در خانه خودرا برروی آمارگران بازکنند.

وپاسخ نادرست به سئوالات مامی دهند . ما هرروز پرسشنامه ها را با اطلاعاتی که‌از قبل‌داشته‌ایم مورد بررسی قرار می‌دهیم وبیشتر مواقع در می‌یابیم که پاسخهای اشتباه به ما داده شده است و

در خیابان سوم اسفند همراه بایك آمارگر به سراغ خانه‌یی رفتیم ولی خانم خانه حاضر نبود در رابروی آمارگر بازکند ومی گفت شوهر من مایل نیست او با افراد غریبه صحبت کند.این خانم پس‌از توضیحات زیادی که آمارگر درباره کار خود داد حاضر شد به پرسش ها پاسخ دهد.

بهرحال کار آمارگری بسرعت در نقاط مختلف تهران پیش می - رودوهمکاری‌بیشتر‌مردم‌باآمارگران می‌تواند مارا به‌یافتن آمار دقیقی که در تمام زمینه‌ها می‌تواند مورد استفاده سازمان های مختلف‌برای انجام برنامه ریزی خودقرار گیرد رهنمون سازد.

چه نشستی؟

شاید این برنده خوشبخت

بلیط‌های بخت‌آزمائی مخصوص آبان

توهستی

قرعه‌کشی ۴ روز دیگر

هواپیمائی ملی ایران «هما»

مدرسه عالی مهمانداری وخدمات پروازی

آگهی پذیرش دانشجو

مدرسه عالی مهمانداری وخدمات‌پروازی وابسته به‌هواپیمائی‌ملی‌ایران «هما» برای نیمسال دوم سال‌تحصیلی ۵۵-۱۳۵۴ باتوجه‌به مندرجات صفحه ۱۰۰ کتاب راهنمای رشته های تحصیلی ، شرائط اختصاصی‌ونحوه انتخاب‌دانشجو تعداد ۶۰ نفر دانشجومی‌پذیرد .

داوطلبان واجد شرائط بایدتقاضای خود را همراه با مدارك خواسته شده بشرح زیرتاتاریخ ۵۴ر۸ر۲۲ بوسیله پست سفارشی به‌آدرس تهران،خیابان تخت‌جمشید خیابان فرصت ، شماره ۱۲۲ مدرسه عالی‌مهمانداری و خدمات پروازی ارسال دارند .

داوطلبان باید دارای شرائط زیر باشند :

۱- دارا بودن حداقل دیپلم کامل متوسطه.
۲- دارا بودن حداقل ۱۵۰۰ نمره‌ازمجموع نمرات آزمونهای سه‌گانه آزمایش همگانی.
۳- حداقل سن ۱۸ سال‌و حداکثر ۲۸سال تمام .
۴- نداشتن تعهدخدمت در وزارتخانه‌ها و موسسات دولتی .
۵- دارا بودن برك پایان خدمت و یامعافی دائم غیرپزشکی .
۶- مجرد بودن‌برای خانمهادر مدت‌تحصیل.
۷- حداقل قد برای خانمها ۱۶۰ وآقایان ۱۶۸ سانتیمتر وزن نیز بایستی متناسب با قد باشد
۸- مدرسه از پذیرش کسانیکه در دیگر دانشگاهها و موسسات آموزش عالی قبلا ثبت‌نام نموده‌اند معذور است .

مدارك لازم جهت ثبت‌نام :

۱- برك درخواست پذیرش دانشجو(طبق نمونه قبل) .
۲- فتوکپی کارنامه آزمایش همگانی .
۳- فتوکپی کارت پایان خدمت و یامعافیت دائم (غیرپزشکی).
۴- یك برك رونوشت شناسنامه .
۵- دوقطعه عکس ۴ × ۳ .
۶- فتوکپی کارنامه ششم متوسطه .

نحوه انتخاب دانشجو :

این مدرسه عالی بادرنظر گرفتن شرائط اختصاصی وباتوجه به‌دوعامل‌زیر دانشجویان خود را انتخاب مینماید .
۱- مجموع نمرات امتحانات کتبی نهائی ششم متوسطه .
۲- مصاحبه .

مزایای دوره تحصیل به‌شرح جدول زیر است :

دوره‌تحصیل	کمك هزینه تحصیلی ماهانه «به‌ریال»	حق پرواز ماهانه «به‌ریال»	مجموع «به‌ریال»	یونیفرم درسال
نظری مقدماتی	۷۵۰۰	-	۷۵۰۰	-
عملی مقدماتی	۱۰۰۰۰	۴۲۰۰درصورت انجام ۶۰ساعت پرواز	۱۴۲۰۰	دو دست
نظری‌تکمیلی	۱۲۵۰۰	-	۱۲۵۰۰	-
عملی تکمیلی	۱۵۰۰۰	۴۲۰۰درصورت انجام ۶۰ساعت پرواز	۱۹۲۰۰	دو دست

مزایای استخدامی به شرح زیر است :

۱- پذیرفته‌شدگان پس‌از پایان تحصیل با حقوق ماهانه ۱۹۰۰۰ ریال و فوق‌العاده شغل ماهانه۳۰۰۰ریال‌خدمت را شروع می‌کنندو تا ۳۰۶۰۰ ریال افزایش خواهندداشت. علاوه‌بر این‌دربرابرهفتاد ساعت‌پروازدرماه‌حدود۵۰۰۰ ریال وبرای هرساعت‌اضافی بین ۲۵۰ تا ۳۰۰ ریال (بسته به‌نوع هواپیمائی که با آن‌پرواز می‌کنند). مزایای پرواز دریافت می‌دارند . بنابراین حقوق و مزایای ماهانه در آغازخدمت مجموعا ۳۷۰۰۰ ریال است .
۲- تجدیدنظر در پایه حقوقی هر دوسال یکبار متناسب با افزایش هزینه زندگی .
۳- تامین وسیله رفت‌و آمد در دوره عملی مقدماتی و تکمیلی و خدمت .
۴- امکان‌ادامه تحصیل تا اخذ درجه‌لیسانس پس‌از کسب تجربه شغلی در رشته مدیریت پرواز وبرخورداری از حقوق و مزایای بیشتر.

اسامی واجدین شرائط جهت مصاحبه در آدرس و شماره تلفن داوطلب :

فرم درخواست پذیرش دانشجو

مدرسه عالی مهمانداری و خدمات پروازی
سال تحصیلی ۵۵-۵۴

اینجانب نام نام‌خانوادگی
شماره شناسنامه صادره از متولد سال
دارای دیپلم‌کامل متوسطه‌رشته
داوطلب شرکت در مسابقه ورودی مدرسه عالی مهمانداری و خدمات پروازی میباشم .
امضاء
تاریخ
آدرس و شماره‌تلفن داوطلب :

مدرسه عالی مهمانداری وخدمات پروازی

برنامه‌های فردای جشن فرهنگ‌وهنر

درسراسر کشور-۱۸ آبان

جشن فرهنگ و هنر

گشایش مجمع بحث درباره پایگاه‌و نقش زن در خانواده‌تهران باشگاه دانشگاه
جلسه شعرخوانی « نگارخانه تخت جمشید
نمایشگاه نقاشی و مجسمه « نگارخانه تخت جمشید
نمایشگاه خط « نگارخانه مهرشاه
نمایشگاه آخرین کشفیات باستانشناسی « موزه ایران باستان
غرفه های فروش کتاب « پارك پهلوی
جشن‌و سخنرانی « پیش‌آهنگی ناحیه ۱۵ دبیرستان باختر
نمایشگاه تئاتر « موسسات آموزشی فرح
شب خیام « کاخ مرکزی جوانان
جشن و سخنرانی « کاخ مرکزی فرح آباد
معرفی علینقی وزیری « کاخ جوانان جنوبی
نمایشنامه بازی تخت نرد « کاخ جوانان آبان
فیلم سینمائی « کاخ جوانان غربی
ارکستر شاد « دانشگاه تربیت معلم
نمایشنامه قلندرخونه کاخ جوانان شوش
شب شعر کاخ جوانان‌ری
سخنرانی کاخ جوانان مهر
نقالی در ۱۳ قهومخانه تهران
دیدار رایگان از همه موزه های وزارت‌فرهنگ‌وهنر درسراسر کشور کاخ جوانان
موزه سیار رودسر خانه فرهنگ
شب شعر ساری سالن شهرداری
نمایشنامه پادداش (گروه رضائیه) سقز محل سازمان
برنامه ویژه سازمان زنان اهواز تالار ابوریحان
نمایشنامه نقش زن شیراز تالار آبوریحان
گروه موسیقی اصفهان آباده تالار آباده
نمایشنامه غربت عشق فسا تالار شهناز
نمایشنامه زار (گروه بندرعباس) رفسنجان سینما امید
گروه موسیقی یزد زرند سالن سینما زرند
گروه موسیقی کرمان بم تالار فرهنگ
نمایشنامه کورتاژ (گروه ساری) مشهد تالار شیروخورشید سرخ
ارکستر جاز فولکلوریک اصفهان آریاشهر
نمایشنامه سگی در خرمن جا یزد خانه فرهنگ
گروه موسیقی سنندج زنجان سالن شیرو خورشید
نمایشنامه نارنج و ترنج (گروه آبادان) اراك دانشسرای مقدماتی

رقص ، موسیقی ، نمایش - لنگرود ، هشتپر ، چابکسر ، منجیل ، رودسر ،چالوس،شهسوار، آمل ، شاهی ، نوشهر ، شاهپور ، میانه ،اردبیل، مراغه ، مهاباد ، خوی ، بوکان ، میاندوآب ، رضائیه ،ماکو، کرمانشاه ، مریوان ، بروجرد ، آغاجاری ،بهبهان ، آبادان، شیراز ، جهرم ، لار ، استهبان ، اردکان ، زابل ، میناب ، همدان ، ملایر،ایلام ، یاسوج،سمنان ، شاهرود ،دامغان،نطنز.

نمایشگاه عکس کارهای دستی ،عکس ، نقاشی ، خط - شهسوار ، تبریز ، کنگاور ، قروه ، خرم‌آباد مسجد سلیمان ، خرمشهر ، ممسنی ،داراب ، سیرجان ،بافت،فردوس، یزد ،زابل ، بندرعباس ، تویسرکان ، قزوین .

شب شعر - پاوه ، بجنورد .

سخنرانی - رضائیه ، دیواندره ، دشت میشان ، شیراز ،نی‌ریز ، یـــزد ،نهاوند.

نقاشی ونمایش روحوضی - حسن رود ، ساری،سنقر، صحنه ، قصر شیرین ،هرسین ، بندر لنگه ، کوهدشت و روستاهای کرمان ،اصفهان و بندرعباس .

بزرگداشت پوریای ولی - کرمانشاه ، کرمان ، جیرفت ، بجنورد .

گشایش نمایشگاه کتاب - ماکو ، آران .

هنر و ادبیات امروز

فستیوال فیلم کودکان

محمد ابراهیمیان

فیلم «یاوه» روز سوم رانجات داد

گروهی از بازیگران فیلم دروازه

بعدچی ـ محصول انگلستان ۱۹۷۴
کارگردان ـ پیتر اسمیت
نویسنده ـ درک هیل
۳۵ میلیمتری ، رنگی ، ۵۶ دقیقه

دونالد پسرک جوانی است که براثر وارد شدن ضربه‌یی به سرش میتواند آینده را پیش‌بینی کند ـ دیگران در قبول حرفهایش تردید میکنند فقط یک خبرنگار و دو دوست کوچولویش حرف او را درمی‌یابند . پلیس حرفهای او را بهیچ می‌انگارد و درپایان درمی‌یابد که هرچه میگفته درست بوده است . بدنبال همین پیش‌بینی های دونالد کوچولوست که یک زندانی فراری و یک سرمایه‌دار مجرم‌به‌چنگال‌عدالتمی‌افتند،خوشبختی دونالد زمانی آغاز میشود که براثر ضربه‌دیگری به حالت اولیه برمیگردد .

عبور از زمان همیشه یکی از آرزو های‌انسان در طول تاریخ بوده است و این آرزو بصورتی اتفاقی برای دونالد جوان عملی میشود .

انتخاب موضوع فکر شایسته‌ای است، اما نظام اجتماعی هیچگونه تغییری نیافته است و حرفهای واقعی پسرک ارزش نمی‌یابد . آنکس که بیشتر از همه ناباور است (پلیس)،،کسی‌است که خود باید از هر موجودی به (اقتضای‌شغلش) کنجکاوتر و تیزهوش باشد . اما این توهم همیشه در بزرگترها وجود دارد که بچه‌ها نمی‌فهمند یا کم می‌فهمند ـ این به‌هیچ انگاشتن کودک که در کلیه جوامع جهانی بنوعی متجلی شده است ، خمیر مایه بسیاری از مسائل ناهنجاریست که درآینده کودک شکلی پیچیده خواهد گرفت ، بنحوی که حتی یک جامعه‌بزرگ هم قادر به جبران آن نیست .

اما آنکس که دونالد جوان را می‌فهمد علاوه بردوستان کوچولویش خبرنگار جوانی است که (باز بمقتضای شغلش) بدنبال کشف حقیقت و واقعیت است ـ او حداقل میتواند درک کند که یک کودک بی‌دلیل به چیزی پیله نمیکند .

زمانی این واقعیت روشن میشود که تبهکاران که یک زندانی را از زندان گریزانده‌اند در تدارک حادثه سودجویانه دیگری هستند .

واقعیت را دونالد جوان آشکار میکند و خود تصادفی به واقعیت دیگری میرسد ـ واقعیتی که در بطن خود خطرهای بالقوه‌ای برای او می‌آفریند . دانستن و زیاد دانستن همیشه بنفع انسان نیست ، با یک ضربه اتفاقی قدرت‌پیش‌بینی از او سلب میشود ، این همان چیزیست که‌جامعه آرامش‌طلب می‌خواهد .

فیلم میتوانست ظریفتر و کودکانه‌تر از این که هست پرداخت شود . لیکن جنایی و پلیسی شده بود و طبعا مسائلی که برسر راه دونالد جوان قرار می‌گرفت قابل پیش‌بینی بود ، یکی از لحظات خوب فیلم زمانیست که دونالد بر بام آسمانخراش سرمایه‌دار تبکاری بنام فلیس پناه میبرد و آنجا از روی اضطراب‌به‌خلاقیتی‌میرسد «پی» اول و «اس» آخر که مارک سرمایه‌دار است از کل اسم او جدا میکند و با ایجاد کلمه (کمک) شعورش را بربزرگتر ها تحمیل میکند .

دروازه

محصول ایران
نویسنده و کارگردان ـ یان‌اونگ ۱۵ دقیقه
فیلمبردار ـ فیروز ملک‌زاده

فیلم مزخرف بود . نمی‌دانم چه اجباریست‌که این فیلمسازان لقمه را از پس‌گردن بدهان‌می‌برند. سینما وسیله راحتی است و راحت‌ترهم میتوان با آن حرف زد ، بخصوص وقتیکه هدف ساختن فیلمی برای بچه ها و در حدتفکرآنها باشد .اینها حتی با خودشان هم صادق نیستند . پرداختن به مسائل ذهنی و بازی با رنگ و پارچه و بادکنک وسوار و اسب بغیر از غلبه‌گویی‌هیچ‌چیزدیگری را ثابت نمیکند ممکن است آقای اونگ خواسته باشد حرفی بزند ولی حرفش بی‌ارزش و پوچ شده است این آقایان از کودک فقط‌چهره کودک را دیده‌اند ، باقی حرف خودشان است که باید آن را در لابراتوار مضمضه کنند .

این عوامفریبی‌های مکرر و این شعارهای دل‌خوش‌کن بوسیله تصویر تکرار پراکندگی افکاریست که صیقل نخورده‌اند و در محدوده نامشخصی رنگ باخته‌اند .

یاوه

محصول چکسلواکی ۱۹۷۴
نویسنده و کارگردان ـ یاروسلاو دوبروا
ـ میلوس مکورک ـ آدولف بورن ـ ۳ دقیقه .

این فیلم روز سوم نمایش را نجات داد «یاوه» بهترین‌فیلمی‌است‌که‌تاکنون‌دراین فستیوال دیده‌ام . سه نفر بعنوان نویسنده وکارگردان در سه دقیقه بهترین حرف را زده‌اندامابا زبان‌سینما. و در نهایت استادی مقصود را چنان بیان‌میکنند که هر انسان دیر فهمی را هم به تفکرو امیدارند.

داستان فیلم مربوط به پسری است که از تخیلات و رویاهایش اشکال زیبا با رنگهای درخشان می‌آفریند و این باعتقاد پدر و مادرش دکتری که میخواهد او را معالجه کند چیز ناهنجاریست ـ اما پدر زمانی که می‌فهمد از محصول خیالی پسرک میتواند درآمدی داشته باشد او را وادار میکند که پیاپی از تخیلاتش چنان اشکال زیبایی بسازد که بسان ورق زر بفروشند کار طمع بالا میگیرد اما اشکال زیباجای خود را به اشکال هندسی بد رنگ و بی‌قواره‌ای میدهند که اصلا دلپذیر نیستند و باین ترتیب سرچشمه نبوغ او را می‌خشکانند .

پسرک هم چون قربانیان دیگریست که فدای کوته‌فکری‌های بزرگترها میشوند . اینکه پدر و مادرها پیوسته به بچه‌هایشان یک بعدی نگاه می کنند درد بزرگیست . دردی که نظام نادرست تربیتی ، آنرا تشدید میکند و فیلمسازان این فیلم سه دقیقه‌ای با آگاهی تمام بر آن دست نهاده‌اند فیلم سرمشق خوبی برای آنهائیست که سینما را در حرافی و یاوه‌گویی می‌بینند .

یک کشتی وچند ستاره

محصول دانمارک ۱۹۷۴
نویسنده و کارگردان ـ بیارنه هنینگاین‌سن
فیلمبردار ـ درک برویل ـ ۸۷ دقیقه

گریز از موقعیت و شرایط نامتناسب یکی‌از راههائیست که انسان مبارزرابه‌اندیشه وامیدارد. یک کودک از نسل امروز اروپا و گریزان از هیاهوی شهری و یک پیرمرد ناخدا که اکنون دربند قیود جبری گرفتار است دو خط‌مشخص فیلم «یک کشتی و چند ستاره» هستند . پسرکی کهسن و سال از نسل امروز در آرزوی یافتن مکان نامعینی است که پیرمرد فیلم ، سالیان پیش آن را از دست داده است و اینک این هردو در آرزوی یافتن افق روشنی هستند با درخشش یک ستاره و وجود کشتی بادپائی که آندو را بمافق برساند . لیکن در این محدوده کاوش این‌دونسل در روحیات خودشان دلنشین‌تر است ـ جامعه لگام گسیخته و ناهنجاری که مولد نابسامانیهای ذهنی است این دو را به جنگ‌با طبیعت‌وامیدارد، و دراین ستیز موفق یا ناموفق در کوران دو زندگی دیگر که آن دو نیز از نظام‌های پیچیده خویش گریزان بوده‌اند قرار میگیرند . یکی پسر جوانی که از کشور خود گریخته و با یک پای زخمی که از نظام خودش بسوی او شلیک شده و دیگری دختری که حامی واقعیت است،واقعیتی که دل هر انسانی برای آن می‌طپد ، از بندگریختن و دل در هوای آزاد داشتن .

شاید بتوان گفت که «یک کشتی .. و یکی دو ستاره» اسطوره امروز است یا شاید فردا تا زمانی که کشتی‌هایی و جزایری و ستارگانی هستند و رویاهایی ـ همیشه درباره آنهاداستان هایی نیز خواهد بود . و این یکی از آن داستان‌هاست .

گفتگو باکارگردان ومترجم نمایشنامه «جسد، برف ، تابستان»

جمشید شاه محمدی :

درچین، گاهی موسیقی، همه‌چیز نمایش است

صحنه‌یی از نمایش «جسد ، برف ، تابستان»

جسد ـ برف ـ تابستان .
نوشته کوان‌هان‌چینگ
مترجم و کارگردان : جمشید شاه محمدی
بازنویس : محمد استادمحمد
اجرا : توسط دانشجویان انستیتو مربیان امور هنری
کمیته تئاتر دانشجویان انستیتوی مربیان امور هنری ، بمناسبت هشتمین جشن فرهنگو هنر نمایشنامه « جسد ـ برف ـ تابستان » رابه کارگردانی جمشید شاه محمدی بروی صحنه آورد . بهمین مناسبت گفتگوی کوتاهی داریم با کارگردان و مترجم نمایشنامه .

انتخاب این نمایشنامه‌چینی‌که به نوبه خود در تئاتر ما تازگی دارد ، بدلیل خاصی صورت‌گرفته است ؟

هدف من از اجرا و انتخاب این نمایش آشنا کردن‌دانشجویان باسبکهای مختلف تئاتری است . بهمین دلیل ، فکر میکنم که این نمایش میتواندتکنیکهای جدیدی را ارائه دهد . همانطور که دیدید فاصله‌گذاری و موسیقی به اجرای این نمایش کمک زیادی کرده‌است اصولا موسیقی درنمایشهای‌چینی، بسیار مهم است ارزش موسیقی گاه به پای قدرت بیان می رسد . حتی در پاره‌یی از نمایشهای چینی ، تنها موسیقی پخش‌میشود که موزیک دراین حالت گویای صحنه های روشنی ازنمایش‌است.

صحبت از بازیگران شد . آنها در این انستیتو چه‌مدتی‌است که تحصیل میکنند ؟

دانشجویان این انستیتو ، دو سال دوره می بینند . سپس به سمت مربی هنری دردبیرستانها مشغول کار میشوند . یکی از رشته هایی که در این انستیتو تدریس می شود تئاتر است . دانشجویان این رشته ، ناچارند سبکهای مختلف تئاتر را بطور نظری و عملی بیاموزند .

تمرین این نمایشنامه چه‌مدت طول کشیده ؟

برای اجرای این‌نمایش ، بطورکلی شش‌ماه وقت صرف شد. درواقع سه ماه برای ترجمه و بازنویسی و سه‌ماه‌هم برای‌تمرین. زیرامتن‌اصلی‌بسیارادیبانه‌نوشته شده بود . من ناچار بودم آنرا بصورت محاوره‌ای درآورم .

کارنورپردازی و صورت‌آرایی به نظرمن خوب بود ، آیاافرادی که این کارها را انجام می‌دادند آماتوربودند ؟

خیر ، گردانندگان پشت‌صحنه از میان افراد باتجربه و حرفه‌یی، انتخاب شدند . زیرا دراجرای‌این نمایش از نور وسایر عوامل زیاد استفاده شد و چنین کاری بدون داشتن تجربه ، کافی امکان‌پذیر نبود .

برمیگردیم به نمایش . فکر نمیکنید صحنه کشیدن «تونکو» بوسیله جلاد ، خیلی طولانی‌بود واحتیاجی به شعار های «تونکو» وآه و ناله و گله او از قانون و زمانه نبود ؟ چون نمایش خود، گویای این واقعیت بود که قضاوت قاضی و بدارآویختن اوغیرعادلانه بوده وافرادی چون‌اوهمیشه فدای نفع‌طلبی‌دیگران میشوند؟

ازآنجا که هدف ما کسب تجربه است وجود برخی نقص‌ها در نمایش امری طبیعی است . بهرحال در اجرای بعدی سعی می‌کنیم که این صحنه را اصلاح کنیم

این نمایشها فقط در تهران اجرا میشود ؟

نه ، قرار است این‌نمایش دررشت ، همدان و مشهد نیز اجرا شود و ضمنا یک گروه‌دیگر از بازیگران همین انستیتو در اواخر آبان ماه‌برای‌اجرای نمایش « عموزنجیرباف » به زاهدان خواهند رفت . جعفر صارم‌صفاری

در چهارمین مجمع پژوهشها و کاوشهای باستانشناسی

دکتر غلامعلی شاملو گفت :

پژوهشگران درمورد تاریخ ایران سهل ـ انگاری کرده‌اند

همزمان بابرگزاری هشتمین جشن فرهنگ و هنر ، «مجمع سالانه کاوش‌ها وپژوهشهای باستان شناسی در ایران» نیز آغاز گردید. دراین مجمع گروهی ازمحققان وصاحبنظران علوم انسانی، باستان شناسان ایرانی و شرق شناسان خارجی شرکت دارند .

در اولین جلسه مجمع، «دکترغلامعلی شاملو» استاد دانشکده علوم اجتماعی وتعاون دانشگاه تهران، پیرامون «کرونولوژی وگونه شناسی مقدماتی مناطق استقرار انسانی در اوایل دوران نوسنگی در ایران» به زبان انگلیسی سخنرانی کرد که ترجمه خلاصه این سخنرانی در زیر نقل میشود :

دکتر شاملو اظهار کرد پژوهشگران ایرانی و خارجی تاثیر وسهم ایران را در فرهنگ تمدن جهان از دیرباز فراموش کرده‌اند واز وضع نابسامان تحقیقات باستانشناسی واینکه توجه باستانشناسان به دوره های شناخته شده‌یی از تاریخ وفرهنگ ایران منحصر شده است، گله کرد وگفت :

دوران نوسنگی، سومین و مهمترین دوره مرحله سیرتکامل وتوسعه فرهنگ بشمار میرود. در منطقه خاور نزدیک که از پیشروی ودرگیری بایخ بندان بدور مانده بود، موضوع تغییر آب وهوا در مقایسه با اروپای شمالی، اهمیت کمتری داشته است .

کشاورزی بزودی پس از پایان دوره یخ بندان‌آغاز گردید. در خاور نزدیک، دوره میان‌سنگی، ظاهرا چندان طولانی نبوده است ومیتوان گفت در زمانیکه در منطقه خاور نزدیک ، بخاطر شرایط مساعد آب وهوا،انسان به کشاورزی اشتغال داشت، در اروپا انسان هنوز با مسئله شرایط دشوار اقلیمی مواجه بود .

در دوران نوسنگی ، انسان باتوسل به فعالیت‌هایی‌چون کشاورزی ودامپروری، بته‌تهیه وذخیره غذا پرداخت. اهمیت این دوران بخصوص از نظر اقتصادی و اجتماعی چنان است که یکی از دانشمندان برجسته انگلیسی (گوردون چایلد) ازآن بعنوان «دوران انقلاب‌کشاورزی وتولید خوراک» یاد کرده است .

پیشرفت وگسترش فرهنگ وتمدن را در فلات‌ایران باتوجه به آثار ومدارک باستان شناسی واستفاده از نظرات وروش های پژوهشی انسان شناسی فرهنگی ، میتوان از دیرباز مورد مطالعه وبررسی قرار داد. برای سهولت مطالعه ورعایت موارد وزمینه های علمی تحقیق، باتوجه به شیوه تقسیم بندی فرهنگها، میتوان فرهنگ های پیش از تاریخ و باستانی ایران را در این چارچوب یا «مراحل‌توسعه فرهنگی» قرارداد و به‌توصیف آنها پرداخت .

دوران نوسنگی

متاسفانه با تمام اهمیت دوران نوسنگی تحقیقات و مطالعات کافی‌وعلمی چه توسط پژوهشگران‌خارجی‌وچه ایرانی انجام نگرفته و فقط طی چند سال اخیر ، در سایه چند کارخانه علمی ، به اهمیت این‌دوره آگاه شده‌ایم .

اگر مابدنبال کشف بیشتر هویت ملی و فرهنگی خود هستیم ، واگر میخواهیم ذخیره میراث فرهنگی‌مان را افزایش دهیم و باروورش سازیم،باید واقع‌بینی‌بیشتری داشته‌باشیم و تصور نکنیم که حدود فرهنگ ، توسعه فرهنگی و ذخایر فرهنگی ایران فقط ازدوران ماد و هخامنشی آغاز میگردد .

اکنون باید دایره بینش و دید خود را در مورد گستردگی و توزیع جغرافیائی و زمان تاریخی فرهنگ ایران گسترش دهیم.باید توجه بیشتر و اساسی‌تر را روی همین دوران نوسنگی متمرکز کنیم . دورانی که آغاز بسیاری از رویدادها و اقدامات مهم و اساسی و بنیادی درتاریخ توسعه فرهنگی خاورمیانه و از جمله‌ایران‌است. مدلی که دراین سمپوزیوم ، براساس توجه علمی بدوران نوسنگی ایران ، عرضه شده است ، درواقع‌یک اقدام ابتدایی و آزمایشی ، ولی مهم و قابل تعمق‌است . اگرچه باتوجه به کمی مدارک و آثار و عدم اطلاع‌کافی از تمامی رویداد های دوران نوسنگی ایران ، ارائه یک قالب تثبیت شده و جامع «کرونولوژیک»ونحوه‌استقرار انسانی در دوران مزبور ، بسیار دشوار وزود است ، ولی‌بهرحال برای آغاز چنین تحقیقی لزوما بایستی کار های اساسی و بنیادی را هرچه زودتر ،باژرف‌نگری و روشن‌بینی ورعایت موازین علمی انجام داد و با فراهم آوردن قالبی آزمایشی ، برای تحولات دوران نوسنگی ایران راه تحقیقات آینده را هموار ساخت .

سهل‌انگاری پژوهشگران

جای شگفتی که چرا پژوهشگران و مورخان‌غربی

بقیه در صفحه ۲۷

فعالیت‌های هنری

نگارخانه تخت جمشید

نمایشگاه آثار هنرمندان معاصر «نقاشی، ، مجسمه ، سرامیک ، طراحی ، گرافیک» درنگارخانه تخت‌جمشید
روز یکشنبه ۱۸ آبان ساعت ۵ره‌بعدازظهر ابوالحسن‌ورزی دراین نگارخانه شعرهای تازه خود را خواهدخواند. ورود برای عموم آزاد ـ صبح و بعدازظهر .
نشانی : خیابان‌تخت‌جمشید نبش بندرپهلوی .

تئاتر شهر

دو نمایش همراه «کلاه و شال‌واره ـ دزد و رنگ‌قرمز» توسطگروه‌تئاترامروز وابسته به واحد نمایش تلویزیون از ۱۵ تا ۲۷ آبان در تئاترشهر اجرا میشود. شروع برنامه ۶ بعدازظهر نشانی‌چهارراه‌پهلوی پارک پهلوی .

گالری تهران

از ۱۸ تا ۲۵ آبان نمایشگاه نقاشی شیرین دبیر علائی در گالری تهران ترتیب یافته‌است. بازدید ۵ تا ۸ بعدازظهر.
نشانی ۳۳۶ ـ عباس‌آباد چهارراه قصر .

گالری لیتو

نمایشگاه نقاشیهای مجتبی سیادتی‌تاپایان آبانماه درگالری لیتو ادامه دارد .
بازدید : ۱۱ تا ۱ ـ ۵ تا ۷ بعدازظهر نشانی خیابان آبان شماره ۳ تهران .

گالری سولیوان

نمایشگاه نمونه‌های نقش ـ برگردان روی بوم از آثار نقاشان و نقوش ایرانی در گالری سولیوان برگزار شده است .
بازدید ۵ تا ۸ بعدازظهر.
نشانی خیابان فخررازی

گالری مس

بازدید از نمایشگاه نقاشی فرشته نصیریان در فاصله ۱۷ تا ۲۰ هرروز امکان‌پذیراست.
نشانی خیابان‌پهلوی ـ روبروی سینما آتلانتیک جنب وزارت تعاون کوچه هراز شماره ۷

تالار ایران

نمایشگاه عباسعلی سارنج‌در تالار ایران (قندریز) برقرار است
بازدید ۵ تا ۸ بعدازظهر .
نشانی خیابان‌شاهرضا خیابان دانشگاه شماره ۲۰

هتل آریاشرایتون

نمایش نقاشی و ـ زیراکیان در هتل آریاشرایتون از ۲۲ تا ۵ آذر بازدید صبح و عصر .

سیمائی ازهنر معاصر

باهتمام گالری سیحون و همکاری نگارخانه‌ایران(قندریز) نمایشگاهی از آثار نقاشان برگزیده‌ایران در سالن وزارت کار وامور اجتماعی ـ جنب هتل هیلتون برگزار شده‌است.

کتابخانه پارک شهر

بدعوت انجمن ادبی کمال روز دوشنبه ۱۹ آبانماه ساعت ۶ر۵ بعداز ظهر دکتر حسن مینوچهراستاد دانشگاه درباره «رابطه انسان امروز با عرفان وتصوف» سخن خواهدگفت.
ورود آزاد
نشانی : خیابان جنوبی پارک شهر .

پاورقی

(۱۳)

نامه به‌کودکی که هرگز متولد نشد

در این کتاب ، قهرمان داستان‌که‌زنی‌است باکودکی جنینی سخن میگوید و او را از مصائب زندگی در این جهان و بیرحمی این دنیا زنهار میدهد .

نوشته : اوریانا فالاچی

ترجمه : ویدا مشفق

۵۲

بخاطر یاخته‌یی که تقسیم بدویاخته و بعد بچهار و بعدبه هشت و بعد به بی‌نهایت شده است . بدون انکه خودم چنین چیزی را خواسته باشم و یا چنین دستور را داده باشم . اگر بخواهیم بنام زندگی ، باید دنبالش اضافه کنیم کدام زندگی . این چه زندگی بی‌قانونی‌ست که برای‌تویی که هنوز وجود نداری بیشتر از منی که فعلا وجود دارم ، اهمیت قائل است . این چگونه احترامی است‌برای تو که ارزش و احترام مرا از بین‌میبرد ؟ این حق وجود تو ، چگونه چیزیست که حق وجود داشتن مرا تحت تاثیر می‌گیرد ؟ در تو انسانیت وجود ندارد . از تو می پرسم که حقیقتا تو یک موجود انسانی هستی ؟ واقعا یک تخمک حباب مانند همراه با یک اسپرم پنج میکرونی ، میتوانند یک موجود انسانی بوجود بیاورند ؟

ا

نسان منم که فکر میکنم . حرف میزنم. می‌خندم . گریه میکنم و اعمالم میتواندسازنده باشد . تو بیشتر از یک عروسک گوشتی نیستی . عروسکی که فکر نمیکند . حرف نمیزند . نمیخندد . گریه نمیکند و کارش فقط ساختن خودش است . آنچه در تو می‌بینم ، تو نیستی ـ منم .

بتو وجدانی نسبت داده‌ام که فاقد آن هستی . با تو حرف زدم . ولی وجدان تو وجدان من است . حرفهای دو نفره ما . در واقع گفتگوی یکنفره‌یی بیش نیست . بیا به این کمدی و این هذیانها پایان دهیم ! میتوان بخاطر حق طبیعی ، قبل از تولد ، انسان بود . بشر بعد از اینکه متولد شد، انسان میشود . به این‌خاطر که بادیگران است. به‌این دلیل که دیگران کمکش‌می کنند . به این خاطر که مادری یا زنی یا مردی یا هرکس دیگری غذا خوردن ، راه رفتن ، حرف زدن ، فکر کردن و رفتارهای دیگر انسانی را یادش میدهد . بچه‌جان ! تنها چیزی که من و تو را بهم پیوند میدهد ، یک بندناف بی‌مقدار است . من و تو یک زوج نیستیم . کوچولو ما در مجموع یک زندانی و یک زندانبان هستیم . تو

۵۳

زندانبانی و من زندانی . مثل زالو خودت را به من چسبانده‌یی . شکم ، خون و نفسم را دزدیده‌یی . حالا میخواهی موجودیتم را هم تمام و کمال از دستم بگیری، چنین اجازه‌یی را بتو نخواهم داد . بگذار حالا که این حقایق را برایت گفته‌ام ، حرف آخرم را هم بزنم : « چه لزومی دارد که من بچه‌دار شوم ؟ من هیچوقت با بچه‌ها میانه خوبی نداشته‌ام ! هیچوقت نتوانسته‌ام با بچه‌ها کنار بیایم . حتی وقتی با لبخندی بر لب بکنارشان‌میروم، به گریه میافتند ـ درست مثل‌اینکه‌کتکشان زده باشم . شغل مادری بدرد من نمیخورد . من وظایف دیگری‌نسبت بزندگیم دارم . کار مورد علاقه‌یی دارم و مایلم آنرا دنبال کنم . آینده در انتظار من است . خیال ندارم که از آن صرفنظر کنم . آنهاییکه زنهای فقیر را بخاطراینکه‌بچه‌های دیگری نمیخواهند ، تبرئه میکنند و یا دختری را که‌مورد تجاوز قرار گرفته و ثمره گناهش‌را نمی‌پذیرد ،میبخشند، باید مرا هم تبرئه کنند .

ف

قیر بودن و مورد تجاوز قرار گرفتن،تنها دلایلی نیستند که باید آنها را موجه‌شمرد. این بیمارستان لعنتی را ترک میکنم. دنبال کارم میروم. هرچه‌میخواهدبشود ، بشود. اگر بتوانی به دنیا بیایی که می‌آیی ، اگر هم موفق نشوی که خواهی مرد . من تو را نمی‌کشم . میفهمی ؟ فقط کمک کردن بتو و مقاصد ظالمانه‌ات را رد میکنم . توجه‌داری که چنین قراری با یکدیگر نداشتیم . تازه یک قرارداد ، موافقتنامه‌ایست طبق آن هریک از طرفین‌چیزی میدهند و درمقابل چیزی میگیرند . من وقتی این‌قرارداد را امضا کردم ، نمیدانستم که تو همه چیزم را میخواهی و دربرابر آن چیزی بمن نمیدهی . بعلاوه پای‌این‌قرارداد را تنها من امضا کردم . تو امضایی نداری . و این موضوع باعتبار موافقتنامه لطمه میزند . نه قرارداد را امضا کردی و نه هرگز پیامی برایم فرستادی . تنها پیام دریافت شده از طرف تو ، همان لکه صورتی رنگ‌خون بود... لعنت برمن، اگر این‌بار تصمیم را عوض کنم .

۵۴

حتی اگر عوض نکردن تصمیم تبدیل به یک پشیمانی و عذاب پایان‌ناپذیر گردد .

د

کتر از قالب یک پزشک خارج شده است . حالا نقش یک قاضی انسان دوست را بازی‌میکند . با عصبانیت مرا قاتل نامید . و گفت که اساسی‌ترین وظایفم را بعنوان یک مادر و یک انسان انجام نداده‌ام . میگفت : همین‌کار که بیمارستان را ترک کرده‌ام زیربار خوابیدن روی تختخواب نرفته‌ام ، گناه بزرگی محسوب میشود ، چه رسد باینکه تصمیم گرفته‌ام به آن مسافرت مهم هم بروم. گفت : بنظر او چنین کاری قتل عمد است قانون باید همانگونه که با یک قاتل رفتار میکند ، با من رفتار کند. بعد کمی نرمتر شد و سعی کرد با نشان دادن عکسهایت مرا از تصمیمی که گرفته‌ام منصرف کند . میگفت : که تو حالا یک بچه درست و حسابی هستی . هر چیزی راکه یک انسان عادی دارد، تو هم داری . حتی در عکسها ناخنهای‌کوچک‌دست‌وپایت‌وچند تار موروی‌سرت‌بوضوع دیده میشود . حالا تو شانزده سانتیمتر قد و دویست‌گرم وزن داری . میگفت : که اگر تصمیم داشتم تو را ازبین ببرم ، باید قبل از اینها اقدام میکردم و حالا حقیقتابرای سقط جنین دیر شده است .

حرفهایش را بدون اینکه مژه بهم بزنم گوش دادم . دکتر کاغذی‌برای‌امضا به من داد که طبق آن دکتر هیچگونه مسئولیتی دربرابر زندگی من و تو ندارد . با امضای این کاغذ ، بجای او ، من مسئولیت زندگی دو نفرمان را قبول کردم . از فرط خشم تمام بدنش‌میلرزید. بدون اینکه کلمه‌یی بگوید ، در را محکم بهم زد و خارج شد .

د

رست در همین لحظه بخصوص ، تکان محکمی به خودت دادی و آنچه‌را که‌مدتها در انتظارش بودم ، بمن فهماندی .نمیدانم دست و پایت را تکان دادی یا خمیازه کشیدی ، ولی بهرحال لگد کوچک و پر معنایی‌به شکم

۵۵

زدی . اولین ضربه ، نظیر همان‌لگدی بود که من بمادرم زدم و از او خواستم که مرا بدور بیفکند . پاهایم‌مثل سنگ خشک شد . برای چند لحظه ، توانایی نفس‌کشیدن هم نداشتم . شقیقه‌هایم بشدت داغ شد . یک لحظه هم سوزش عجیبی در گلویم احساس‌کردم . داغی قطره اشکی را روی گونه‌هایم حس کردم . باوجود این ، تختخواب را رها میکنم چمدانم را می‌بندم و به‌مسافرتی که باید بروم ، می‌روم . آنهم با هواپیما .

چ

را بیخود و بی‌جهت ، آنقدر هردو نفرمان را ناراحت کرده بودم . وضع من و تو در مملکتی که به آن سفر کرده‌ایم بسیار خوب است . در هواپیما هیچ اشکالی پیش نیامد . حتی یکبار هم احساس درد و ناراحتی یا تهوع نکردم . پیش‌بینی‌های دکتر واقعا افراطی بود . بهیچوجه درست از آب در نیامد ، خانم دکتر جدیدی که دیروز معاینه‌ام میکرد ، نظرم را تایید کرد . کمی ازروی شکمم با تو ور رفت و گفت که دکتر قبلی بیش‌از حد بدبین و محتاط بوده است . یک لکه کوچک خون از نظر او نمیتواند اهمیتی داشته باشد . میگفت که بعضی از زنها در تمام طول دوران حاملگی‌لکه‌های خون‌می‌بینند و با این‌وجود بچه‌شان کاملا سالم بدنیا می‌آید .

بنظر او ، «استراحت مطلق» برای زن باردار ، خلاف قوانین طبیعت است. هرگونه افراط در احتیاط کاری زائد به نظر می‌رسید . مثلا یکی از بیماران او که بالرین بوده ، تا ماه پنجم حاملگی ، مشکلترین تمرینات حرفه‌اش را ادامه داده بود وهیچ اتفاق ناگواری‌هم رخ نداده بود. میگفت که میتوانم به مصرف داروهای دکتر قبلی ادامه دهم ولی بهتر آنستکه همه چیز را بعهده‌طبیعت واگذار کنم . تنها توصیه مهمش این بود که زیادرانندگی نکنم . برایش توضیح دادم که یک مسافرت ده روزه با اتومبیل در پیش دارم . ابروهایش را بالا انداخت .

شرکت ساختمانی وراهسازی
آربل

بااجرای طرح اسفالت جاده جلفادر آذربایجان به‌اقتصادوتجارت کشوردرحمل‌ونقل‌محمولات تجاری کمک‌موثر کرد.

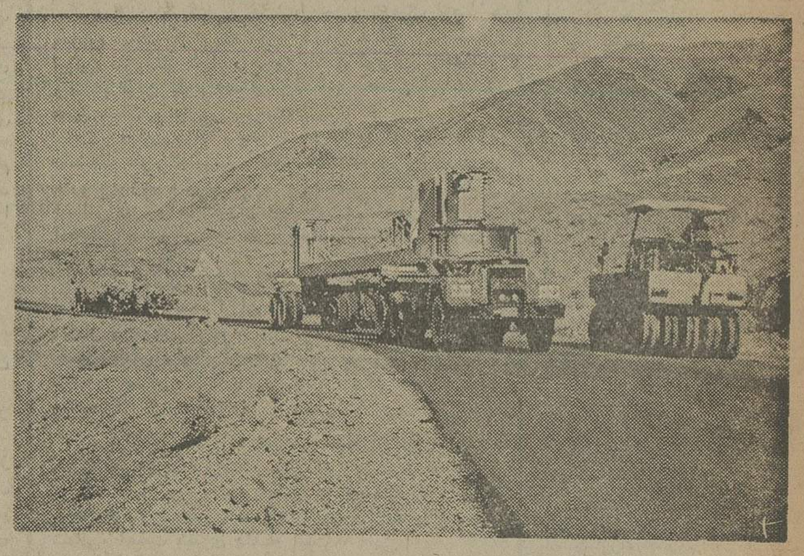

کارگران و ماشینهای راه‌سازی‌شرکت آربل درجاده جلفا علیرغم عبور و مرور مداوم وسایل نقلیه سنگین شبانه روزکار میکنند

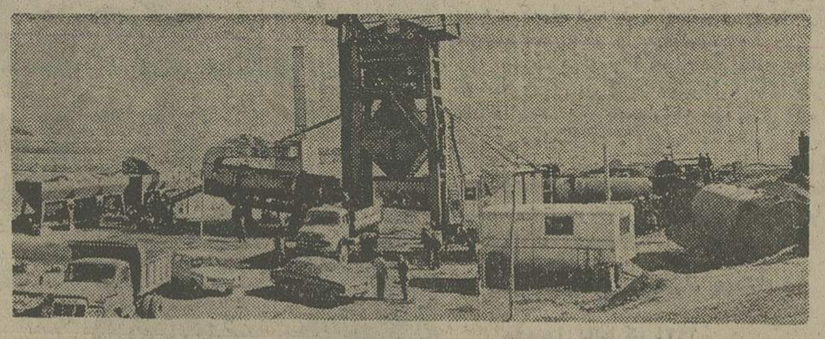

بزرگترین کارخانه اسفالت که‌دراجرای طرح اسفالت جاده جلفا در آذربایجان از ازطرف‌شرکت‌ساختمانی و راه‌سازی آربل مورد استفاده قرار گرفت .

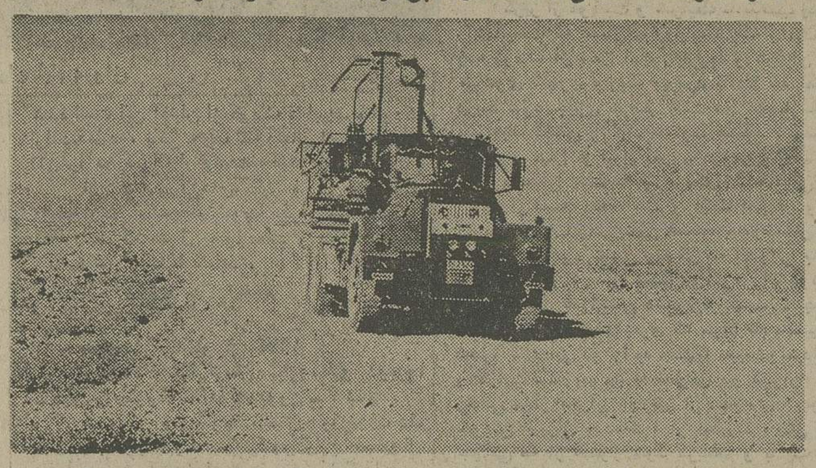

نمونه‌ای از جاده قدیمی جلفادرآذربایجان است که یك‌قرن تمام بمردم گرد وخاك پس داده است

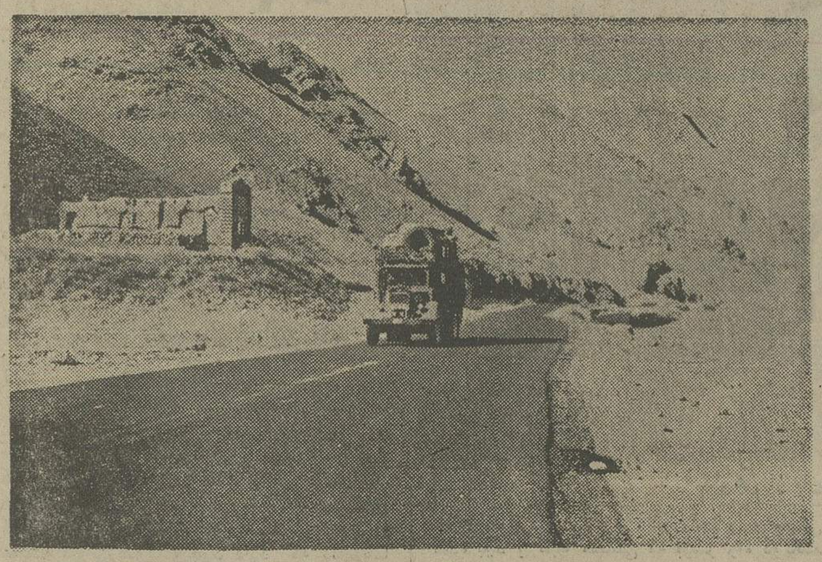

اینجا دره ونیر نوارمرزی است‌که‌هرگز تصور نمیرفت کامیونها از روی آسفالت چنین راحت عبور کنند .

• سپهبد آزموده استاندار آذربایجان شرقی‌درباره‌اسفالت‌راه‌مرند-جلفاگفت:
این‌موضوع از سالهای قبل مورد نظر بود ولی بعللی تحقق نیافت ، شمامی دانید که راه‌جلفا ، مرنداز نظراقتصادی و تجاری مهمترین راه‌کشور شمرده میشود یعنی اگر راه بازرگانی‌به‌تبریز ازنظر توریستی برای ما اهمیت‌مملکتی دارد راه جلفا بمرند نیز در همین‌حد ارزش اقتصادی و تجاری دارد و بر اساس این مهم چه در مسئولیت سرپرستی گمرکات کشور و چه در وظیفه‌استاندارآذربایجان شرقی‌همیشه دنبال این کاربودم خوشبختانه کوشش و تلاش ما امروز بثمر رسید و یکی از راههای مهم مملکت که خصوصیات‌بارز اقتصادی دارد ازوضع نامطلوب‌سابق خارج شد .

راه از درخشانترین پدیده های جامعه مترقی در جهت گسترش ارتباطات داخلی و خارجی است ، راه خوب بر موقعیت اقتصادی و بهبود مبادلات بازرگانی شهرستانهامی‌افزاید. و حتی در تبادل افکار و تنویر اندیشه ها که براثر رفت‌و آمد با جامعه‌های پیشرفته صورت میگیرد اثر نیکو بجای میگذارد ، گویاتر بگوئیم، ایمنی اقتصادی و اجتماعی جامعه ، در عظمت شاهراه‌های آن نهفته است و عجب نیست که می‌بینیم بموازات رشد سریع و تکامل شعور اجتماعی جامعه به ایجاد شاهراهها و گسترش و ترمیم خطوط ارتباطی زمینی‌اهمیت فوق‌العاده داده میشود ، و وزارت راه و ترابری دراحداث راههای مطمئن و حفظ و ترمیم آن دمی از فعالیت و تلاش باز نمی‌ایستد .

اگر اذعان کنیم که راه ٦٤ کیلومتری مرند،جلفادرآذربایجان یکی از راه های‌معدود کشور است که‌ازچنین موقعیتی‌درمملکت برخوردار است سخن به گزاف نگفته‌ایم، چرا که این راه باتمام موقعیت استثنائی داخلی وخارجی نزدیك به یك قرن بود که چون وصله ناجورفعالیت های روزمره هزاران مردم مرزنشین کشور مارا مختل کردهو مانع از نفوذ مظاهر زندگی بهتر به آبادیهای این قسمت‌از میهن شده بود، راهی‌که اجبارا می‌بایست روزانه بیش‌از یکهزار دستگاه وسایل نقلیه سنگین را عبور دهد تنها به راه ماشین‌رو شباهت نداشت، هزاران تن کالای تجاری که هر روزباید ازاین راه وارد کشورگردد براثر خرابی راه سالم‌به مقصد نمی‌رسید، بندرت اتفاق می‌افتاد که وسایل نقلیه هنگام عبور از این جاده چیزی رانشکنند، گردوخاکی که‌ازعبور و مرور کامیون های سنگین از جاده‌برمیخاست همه مزارع کشاورزان مسیر راه رابه نابودی میکشاند، آمار قربانیان جاده دائم روبه افزایش میرفت ، موسسات حمل و نقل‌باکرایه‌های نامعقول بار قبول میکردند ، رانندگان بعلت ناهموار بودن‌جاده از حمل کالاهای آسیب پذیر امتناع میورزیدندوبالاخره‌ساکنین آبادی های نوار مرزی سال‌های مدید بود که در حسرت راه اسفالته خوب چشم‌به انتظارمعجزه بودند وآنهائی که نارسائی ها را با دید بدبینی مینگریستند راه نامطلوب جلفا ، مرند را باسائل سیاسی مرتبط میکردند ، اما عصر رستاخیز پایان همه این گرفتاریها و نابسامانی ها دراین شاهراه بود، زیرا وزارت راه‌و ترابری این بار به راه جلفا ، یعنی دروازه‌ورودی‌مملکت‌بدرستی توجه داشت، نتیجتا، تصمیم و عمل این‌بار پایان انتظار و تحقق آرزها شد.

مشخصات راه

٦٤کیلو متر راه بازپرسازی محکم‌به گونه‌ای که در برابر رفت‌وآمد هزاران وسایل نقلیه که روزانه به ردیف دراین جاده در حرکتند مقاومت کند، هسته اصلی راه جلفا به مرند راتشکیل میدهد دراین راه ۹۰ پل کوچك‌و بزرك و دیوار کشی های متعددو یك پل سه دهنه ۱۵ متری با کناره‌ای مجموعا بطول ٤٥ متر ساخته شده‌و درمدت یکسال‌پروژه با هفت‌وایانت‌جدید اصلاح گردیده است، از آغاز اجرای طرح که یکسال میگذرد علیرغم شرایط نامساعد جوی و منطقه‌ای‌تاکنون هفتاد درصد از کل کار اجراء شده و مهم ترین مسئله‌ای که در اجرای این پروژه جلب توجه می کند عبور و مرور بی‌امان وسایل نقلیه از جاده‌و عدم دسترسی به‌گذرگاه های موقتی است که‌این‌مشکل تنها با کار شبانه روزی شرکت و گذشت وهمکاری رانندگان کامیون‌ها وتریلر هاکه‌مشکلات رابخوبی درك میکنند برطرف میشود ،شرکت ساختمانی‌وراه سازی آربل ، تنها شرکتی‌است که ماشین های غول پیکر و آخرین سیستم راه سازی‌رادر این جاده بکارگرفته است و با بیشترین نیروی انسانی،طرح‌را با اراده آهنین کارگران‌و قدرت عظیم ماشینها اجراء میکند ، برای اولین‌بار در ایران‌کارخانه تمام اتوماتیک‌اسفالت بنام(سنیم) باظرفیت ۱۲ تن در ساعت در اجرای این طرح مورد بهره‌برداری قرارگرفته است .

آقایان‌مهندس مقصود هاشمی مدیر عامل‌شرکت‌آربل و مهندس حمید هاشمی مدیر و مسئول کارگاه‌که‌هردو فرزندآذربایجان هستند میگویند در اجرای پروژه‌ای مانند جاده جلفا ، استفاده از این همه امکانات وسیع ماشینی‌ونیروی انسانی وکار شبانه روزی‌تنها انگیزه مادی ندارد ،ما بزرگ شده‌این سرزمین هستیم و سال های سال آرزو داشتیم‌که این جاده ازوضع نامطلوب خارج شود و مردم نواحی مرزی مملکت راحت‌گردند خوشوقتیم که این آرزو از طرف وزارت راه و ترابری برآورده شدو هر آذربایجانی‌بایدبرخود ببالد که استانداری در راس استان قرارگرفته است که‌عاشق‌خدمت به آذربایجان‌ومردم آن مرزو بوم است ، بنابراین چرا ما وظیفه خود را با استفاده از چنین‌فرصتی انجام ندهیم ؟

سپهبد آزموده با علاقه‌ای که به این راه‌دارد مرتب‌کارهای ما را از نزدیک موردبازدید قرار میدهد و به حسن انجام کار و سرعت عمل‌بیشتر اظهار تمایل میکند ، همچنین بازدید های‌مداوم‌آقایان مهندس‌مسعود دیبا معاونت محترم وزارت‌راه وترابری و مهندس منوچهر احتشامی مدیر عامل آزمایشگاه فنی ومیکانیکی خاک وزارت راه وترابری و همکاری های مهندسین مشاور به پیشرفت سریع طرح کمک کرده‌است.

از اینها که بگذریم تامین رفاه وآسایش کارگران چه‌از نظر ومیزان دستمزد ها وچه از لحاظ استراحت و تغذیه خوب مورد توجه‌شرکت بوده است که بگواه همه آن ها شرکت درکارگاه های خود چنین رفاهی را از هرجهت برای کارگرانش فراهم کرده است .

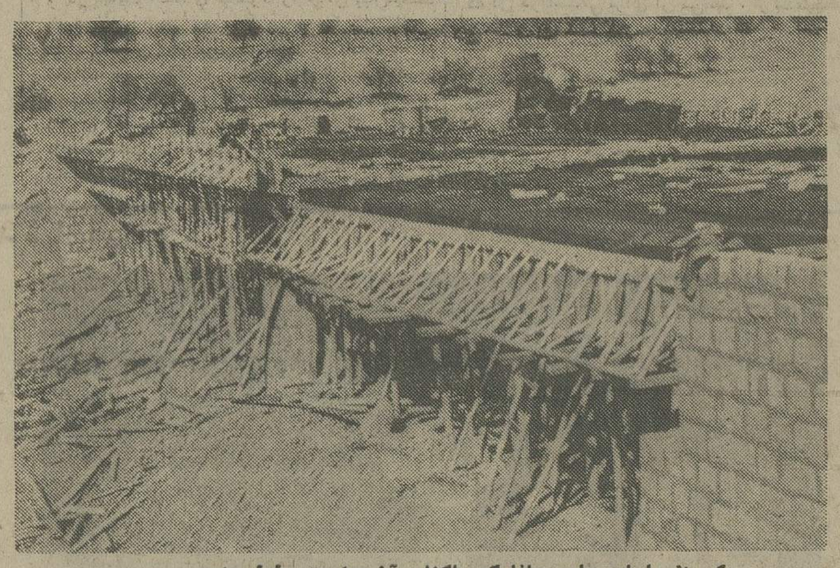

یکی از پلهای جاده جلفا که باکناره آن ٤٥ متر طول دارد .

آگهی استخدام شهرداری تبریز

شهرداری تبریز بمنظور تکمیل کادر پرسنلی خود افرادی‌را با شرائط‌ذیل‌مطابق آئین‌نامه استخدامی شهرداریها بطور ثابت ستخدام مینماید .

ردیف	عنوان شغلی	تعداد	شرایط احراز شغل
۱	مدیر فنی (۳)	۱	تحصیلات . دانشنامه مهندسی یا فوق‌آن دررشته مربوط به‌شغل تجربه‌و کارآموزی هشت‌سال که سه‌سال‌آن توام‌بامدیریت باشد .
۲	مدیر فنی (۲)	۱	تحصیلات. دانشنامه مهندسی و یا فوق آن‌دررشته‌مربوط‌بشغل، تجربه‌وکارآموزی شش سال که دوسال آن توام با مدیریت باشد .
۳	مدیرمالی‌یااداری باخدمات‌شهری(٤)	۲	تحصیلات . دانشنامه لیسانس و یا فوق آن‌دررشته‌مربوط‌بشغل تجربه وکارآموزی دوازده سال که حداقل ٥سال آن توام با مدیریت باشد .
٤	مدیر امور مالی (۲)	۱	تحصیلات . دارا بودن دانشنامه لیسانس‌و یافوق آن در رشته مربوط به شغل . تجربه و کارآموزی . هفت سال که دو سال آن توام با مدیریت باشد .
٥	مدیر امور حقوقی ویا املاك (۱)	۱	تحصیلات . دارابودن دانشنامه لیسانس و یا فوق آن در رشته مربوط به شغل. تجربه و کارآموزی ـ ٥سال
٦	حسابرسی (۲)	۲	تحصیلات. دیپلم کامل‌متوسطه وگواهینامه دوره حسابداری. تجربه وکارآموزی۸سال در رشته مربوط به شغل
۷	مهندس ساختمان (۳)	۱	تحصیلات. دارا بودن دانشنامه مهندسی راه و ساختمان . تجربه و کارآموزی چهار سال در رشته مربوط به شغل
۸	مهندس ساختمان (۲)	۱	تحصیلات. دارا بودن دانشنامه مهندسی راه و ساختمان. تجربه و کارآموزی . دو سال در رشته مربوط به شغل .
۹	مهندس شهرسازی	۲	تحصیلات . دارا بودن دانشنامه مهندسی شهرسازی یا دانشنامه مهندسی معماری تجربه و کارآموزی. حداقل٤ سال‌دررشته مربوط به شغل .

داوطلبان علاوه برشرایط شغلی باید این‌شرایط را نیز دارا باشند .
الف- داشتن تابعیت ایران .
ب ـ نداشتن کمتر از ۱۸ سال تمام و بیشتر از ٤٠سال تمام‌سن .
پ ـ داشتن برك خاتمه خدمت زیر پرچم یا معافیت دائم .
ت- نداشتن سابقه محکومیت جزائی‌موثر.
ث- عدم محکومیت بفساد عقیده وعدم معروفیت بفساد اخلاق و تجاهر به‌فسق‌و معتاد نبودن به استعمال مواد مخدر
ج- داشتن صحت‌مزاج و توانائی انجام‌کار مربوط .
داوطلبان میتوانند جهت کسب اطلاعات بیشتر همه‌روزه در ساعات اداری به‌کارگزینی شهرداری تبریز مراجعه نمایند .
توضیح ـ شهرداری تبریز حداکثر حقوق ومزایائی را که شهرداری تهران یاشهرستان ها می‌پردازند خواهد پرداخت .

شهردار تبریز. حمیدوارسته

آگهی استخدام کتابدار برای شهرستانها

کانون پرورش فکری کودکان و نوجوانان بمنظور تامین کادر کتابداری خود در شهرستانها ، تعدادی دوشیزه یا بانوی واجد شرایط را از طریق امتحان‌ومصاحبه استخدام مینماید :

الف ـ محل جغرافیائی خدمت :
شاهپور - مهاباد - اردبیل - مشگین شهر - خوی - تبریز- کرمان - سیرجان - ماهان - جیرفت - بافت - گلباف - شهداد - راین - انار - بندر عباس - سبزوار - طبس -شیروان-قوچان- تربت‌حیدریه -کاشمر - رشت - فومن - رودبار - صومعه‌سرا- کوچصفهان - آستانه اشرفیه - شهر کرد - یزد - نائین-شهرضا- کرمانشاه - سنندج - همدان - ملایر - بروجرد - ایلام - مهران- دهلران- قم - خمین - زاهدان - داراب - لار.

ب ـ شرایط استخدام :
۱- داشتن حداقل دیپلم کامل متوسطه (کسانی که دارای مدرک تحصیلی بالاتر باشند درشرایط مساوی حق تقدم خواهند داشت .)
۲- انجام خدمت اجتماعی زنان یا معافیت دائم .
۳- سکونت در شهرستان مورد تقاضا
٤- سپردن تعهد دو سال خدمت در شهرستان موردتقاضا.
٥- عدم اشتغال‌به‌تحصیلی در دانشگاه هاو موسسات‌آموزش‌عالی.
٦- حداکثر سن ۳۰ سال تمام

افرادی که پذیرفته میشوند پس از طی دوره‌ی کارآموزی‌نظری و عملی در تهران به عنوان کتابدار در کتابخانه های‌کانون استخدام خواهند شد .

داوطلبان واجد شرایط میتوانند فرم درخواست زیر را تکمیل‌نموده همراه با دو قطعه عکس و فتوکپی آخرین مدرک تحصیلی و فتوکپی برگ خاتمه خدمت یا معافیت دائم و یک برگ‌رونوشت شناسنامه یا فتوکپی آن‌حداکثر تا تاریخ ۱۳۵٤٫۸٫۲٥ به صندوق پستی شماره ۱۲٫۱۱۲٤ تهران با پست سفارشی ارسال دارند.
به تقاضاهایی که ناقص باشد ویا بعد از تاریخ‌فوق پست‌شده باشد ترتیب اثر داده نمیشود تاریخ و محل امتحانات کتباباطلاع داوطلبان خواهد رسید

فرم درخواست شغل کتابداری

انجانب ..... دارنده شناسنامه شماره ..... صادره از .....
متولد سال ..... ساکن شهرستان .....
دیپلم ☐
که فوق دیپلم ☐ در رشته ..... میباشم تقاضای شرکت
لیسانس ☐
در امتحانات استخدامی شغل کتابداری جهت شهرستان ..... را مینمایم
نشانی دقیق محل سکونت .....
تلفن ..... امضاء

میلیونها انسان در برزخ مرگ و زندگی

میلیونها نفر در جهان چشم به اقدامات مجمع عمومی خوابار ، کشاورزی و مواد غذائی جهانی دوخته‌اند

منصور روحانی وزیر کشاورزی ایران درهیجدهمین مجمع عمومی خواربار و مواد غذایی جهان که امروز دررم افتتاح شد در کسوت ریاست اعلام‌کرد. اگر کنفرانس راه حلهای علمی و تصمیم‌موثر وقاطع‌درجهت‌توسعه‌کشاورزی درجهان پیدانکند جان میلیون هافرد که درمبارزه مرگ و زندگی هستند درخطر خواهد افتاد . وی درجایی دیگر سخنان خود هشدار داد که کمکهای غذائی بصورت غلات از۲ر۵میلیون‌تن‌درسال ۱۹۷۳به میلیون تن درسال ۱۹۷۳ به ۳ر۱ میلیون تن درسال ۱۹۷۴ رسیده وکل این‌کمکهای غذایی درسال۱۹۷۵بعلت‌کاهش ذخائر وکم شدن تولیدبه ۸ر۸ میلیون تن‌رسیده وبخصوص درمورد غلات درسال ۷۶ر۱۹۷۵ با بحران مواجه خواهیم بود.

وزیرکشاورزی‌ایران‌ضمن‌ارائه رامحلهای مختلف پیشنهاد کرد که مصرف‌درکشورهای‌پیشرفته کم‌شود تا حداقل مصرف در کشورهای درحال توسعه‌تامین گردد ،وی‌افزود میزان‌واردات گندم درسال۷۵ـ۱۹۷۴ توسط کشورهای‌درحال‌توسعه حدود ۶۶ر۵ـ۶۴ میلیون تن بوده‌که درمقایسه با۶۲ر۱میلیون‌تن در سال ۷۴ـ۱۹۷۳ افزایش نشان میدهد ، وزیرکشاورزی ایران پس از اشاره به ذخائر گندم‌درجهان‌و چندنوع‌محصول دیگر ومقایسه آنهابه سالهای گذشته گفت :

ذخائر جهانی‌برنج درکشور های صادرکننده‌درحد ۴میلیون تن سال ۱۹۷۳ باقیمانده‌است. باکاهش جهانی ذخائر غلات‌در حد۱۰۰ میلیون تن یاکمتر از نصف درمقایسه باسال ۱۹۷۰ و یا معادل۱۱٪کل‌مقدارعرضه جهانی تامین موادغذائی در سطح جهانی رابتدریج با مشکلات‌پیچیده‌ای‌مواجه‌خواهد کرد .

جمعیت‌جهان درسال ۱۹۷۰، ۳۶۲۱ میلیون نفر بود پیش بینی میگردد بارشد سالیانه ۲٪ در سال ۱۹۸۵ به ۴۸۵۸ میلیون ودرسال ۱۹۹۰ به۵۲۴۶ میلیون و درسال ۲۰۰۰ به ۴۶۰۷میلیون نفربرسد،متوسط جمعیت بین‌سالهای ۸۵ـ۱۹۷۰ درکشور های پیشرفته ۰ر۹٪ ودرکشورهای درحال توسعه ۲ر۴٪ خواهد بود.

پیش بینی‌میگردد که تولید ناخالص داخلی سرانه نیزکه در سال ۱۹۹۰ به ۱۶۳۷ دلار دلار بوده با رشد معادل ۳٪در سال ۱۹۸۵ به ۱۳۸۸ دلار و درسال ۹۹۰ به ۱۶۳۷ دلار برسد .

رشد سالیانه تقاضا برای موادغذائی درسطح جهانی‌نیز باتوجه به عوامل فوق‌الذکر ۲ر۴٪ بوده وبابعبارتی درسال ۱۹۸۵ افزایش تقاضا معادل ۴۴٪ درمقایسه‌باسال۷۱ـ۱۹۶۹ وجود خواهد داشت.

تقاضا برای غلات با ۳ر۲٪ افزایش سالانه در سال ۱۹۹۰ به ۱۹۱۰ میلیون تن وتقاضا برای گوشت نیز با رشد ۳ر۱٪ سالانه در سال ۱۹۹۰ به ۱۹۷ میلیون تن خواهد رسید. تقاضا برای‌شیر وفرآورده های لبنی نیز با ۲ر۲٪ رشد سالانه به ۵۹۷ میلیون تن خواهد رسید.

غلات درکشور های درحال توسعه بارشد سالانه ۷ر۲٪در سال ۱۹۸۵ به ۸۵۳ میلیون تن خواهد رسید بناچارلزوم وارداتی درحدود ۷۶ میلیون تن را ایجاب مینماید

تولید گوشت در کشورهای درحال توسعه بارشد معادل ۳ر۳٪ سالانه در سال ۱۹۸۵به ۲۰میلیون تن‌میرسد که باتوجه به تقاضای آن واردات ۱ر۴ میلیون‌تن خواهدبود ،بنابراین تامین حدود۲۴۰۰ کالری‌سرانه و۶۳ر۳ گرم پروتئین سرانه در روز درکشور های درحال توسعه درسال ۱۹۸۵ حجم واردات عظیم ومنابع تامین این کمبود هابسیار دشوار خواهد بود.

تولید کشاورزی فعلی دنیا فقط قادر خواهد بود که بجای جمعیت تقریبا ۴ میلیاردنفر کنونی جهان ۶ر۱ میلیارد نفر راسیرکند البته تولید غذائی توسعه خواهد یافت لیکن برای رسیدن به‌افزایش مهمی درتولید مواد غذائی‌چهارراه وجود دارد .

۱ـ گسترش اراضی زیر کشت .

۲ـ افزایش راندمان تولید وبازده خاک در پرتو استفاده ازعوامل فنی مانند کودها ، سموم دفع آفات ، بذوبابازده بالا ، بالابردن راندمان‌آبیاری، سموم کشاورزی و بهبود انبار- داری و حمل و نقل محصولات غذائی ، کاربرد تکنولوژی صحیح درکاشت و برداشت و غیره .

۳ـ بهره‌برداری صحیح‌ازمنابع آبی آزاد وبسته (اقیانوسها ، دریاها ، دریاچه‌ها،رودخانه‌ها، دریاچه‌های مصنوعی) درجهت تامین مواد غذائی از آنها از جمله پرورش آبزیان .

۴ـ توسعه تولید موادغذائی از منابع غیر کشاورزی از جمله پروتئین تک یاخته‌ها .

لازم بیادآوری‌است که هرجند ۱ر۵ میلیارد هکتاراراضی‌زیرکشت فعلی معادل ۱۱درصد سطح کل اراضی زمین (۱۳ر۵میلیاردهکتار) است اما ۹۵درصد اراضی زمین یعنی حدود ۸ میلیارد هکتارمرکب از خاکهای بیابانی ، باپرپاپوشیده ازیخ است که عملا قابل کشت نبوده و فقط امکان افزایش حدود ۹درصد میلیارد هکتار اراضی قابل کشت وجود دارد که باتوجه به آن به‌حداکثر اراضی قابل کشت ۲٫۴درصد میلیارد هکتار خواهد رسید.

باتوجه به امکانات محدود گسترش اراضی زیرکشت‌مهمترین عامل اتکا بالا بردن بازده‌زمینهای زیرکشت میباشد .

انتظار میرود که مجموعه‌ای از فنون و عوامل فنی مساعد از جمله کار برد صحیح کود، بذر و بهبود تکنولوژی با همکاری این سازمان جهانی بخصوص در کشور هائی که ظرفیت بالقوه برای این توسعه را دارند عملی گردد تا شاید راه حلی برای غلبه به بن‌بستی که‌هم‌اکنون با آن مواجه‌هستیم وبدیواری که در سالهای آینده انتظار ما را خواهد کشیدبیدا نمائیم ودر این راه سهم فائو بسیار حائز اهمیت است .

نتیجه‌گیری

باتوجه بمراتب فوق هرنوع تاخیری دراخذ تصمیم های مفیدی که ازهم‌اکنون باید اتخاذ شود منجر به پرداخت بهائی بسیار گزاف نه تنها درزمینه‌های‌اقتصادی و سیاسی بلکه از جهت مصائب وآلام‌بشری خواهد شد. هم‌اکنون که میلیونها گرسنه جهان چشم به نتایج متخذه از این کنفرانس دوخته‌اند ، امیدوارم بابررسیهای عمیق وهمه‌جانبه ای‌که‌این‌کنفرانس باهمکاری شما مینماید بتوانیم‌بنحو ممکن و بموقع پیشگیری از وقوع حوادث بعدی رابنمائیم .

هدف این سمینار تنهانبایستی درجهت پیدانمودن طرق افزایش تولید متمرکز گردد بلکه بایستی بررسیهای لازم درجهت توزیع متعادل مواد غذائی در جهان صورت گیرد .

بمنظور دسترسی سریع‌مللی که در معرض کمبود مواد غذائی هستند تاسیس انبارخوارباربارجهانی وبوجود آوردن نظام صحیح تولید وتوزیع داده‌هاونهاده‌های‌کشاورزی حائز کمال اهمیت است .

ـ در تخفیف بحران کمبود مواد غذائی نقشی راکه برنامه‌های کنترل جمعیت بعهده دارند بسیار مهم است ، کافی است یادآوری کنم‌که‌اگر میزان‌افزایش کنونی‌ادامه یابد در اواسط قرن‌آینده‌افزایش جمعیت طی تنها یکسال ، بیش‌از افزایش جمعیت طی پانزده قرن اول میلادی خواهدبود و باگذشت زمان این افزایش سالانه دامنه بازهم‌بیشتری پیدا خواهد نمود ، درتلاش ، برای‌حل‌بحران جمعیت هیچ چیز خطر ناکتر از بتاخیر افتادن برنامه های ضروری‌برای

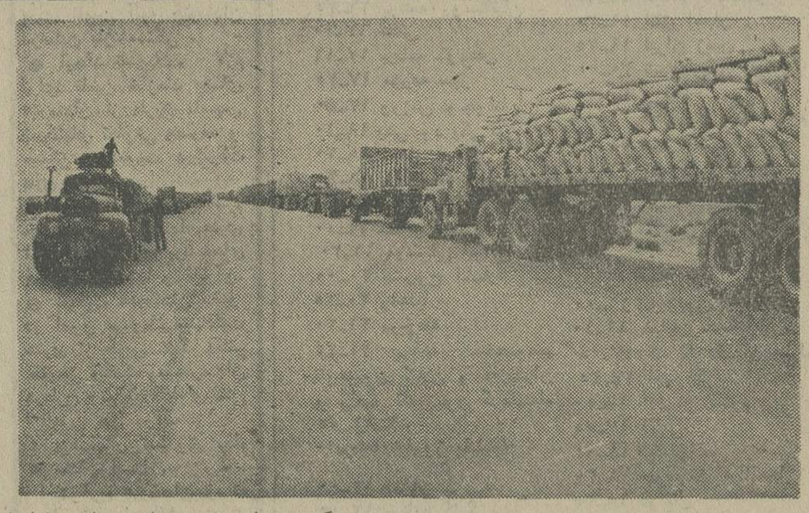

اسفالت بارانداز

بموجب طرحی که تهیه شده است حدود یکصدوسی هزار مترمربع از محوطه بارانداز بندرعباس درسال جاری اسفالت خواهدشد.

یکصد هزار مترمربع ازمحوطه بارانداز بندرعباس اسفالت‌شد.و اسفالت‌پانزده هزارمترديگر در دست اقدام است .

خبرهای کوتاه‌اقتصادی

تولید ششماهه برق

جمع تولید انرژی برق موسسات وابسته به وزارت نیرو در شش ماه اول سال۱۳۵۴ بالغ بر ۶۰ میلیارد‌و(۷۰۰)میلیون کیلووات ساعت بوده است‌که۴۰ میلیاردو۷۰۰ میلیون کیلووات‌ساعت آن یعنی (۷۰) درصد از طریق نیروگاههای حرارتی و بقیه آن یعنی ۳۰ درصد از طریق نیروگاههای آبی‌تامین گردیده است انرژی تولید شده در شش ماهه اول سال ۵۴ با مقایسه بارقم مشابه سال قبل که (۵) میلیارد و (۷۰۰) میلیون کیلووات‌ساعت بوده (۱۷ر۵) درصدافزایش داشته است .

حمل مرکبات شهسوار بتهران

شهسوار ـ خبرنگار اطلاعات ـ حمل مرکبات ازشهسوار به تهران و سایر شهرستانها از هفته قبل آغازشدهم‌اکنون روزانه ۲۰ تا۳۰ کامیون پرتقال ونارنگی به بازار های تهران ودیگر ولایات ازباغهای شهسوار ارائه میشود .

خبرنگار ما درشهسوار گزارش میدهد: مرکباتی‌که‌هم‌اکنون عرضه میشودمتلق به تجار این شهرستان است که محصول باغداران مرکبات را که عضو شرکتهای تعاونی نبودند، پیش‌خریدکرده‌اند . محصول مرکبات امسال شهسوار رضایتبخش است ومجموع محصول آن به یکصد و بیست هزار تن میرسد .

افزایش موجودی شکر

خبرنگار ما از اصفهان گزارش میدهد: مصرف بیش ازیک سال شکر منطقه استان اصفهان در انبارهای قند و شکر موجود است و تعداد زیادی کامیونهای حامل شکر نیز در انتظار نوبت تخلیه هستند .

علاوه ازسی هزارتن شکر موجودی ، اداره قند و شکر اصفهان درتهیه یک انبار ۲۵ هزارتنی که محل آنرا در کیلومتر ۸ جاده اصفهان تهران آماده واکنون مشغول تخلیه شکر درآن می‌باشند .

مرکز تحقیقات فنی ماشین‌سازی

خبرنگار ما از تبریز گزارش میدهد : پس‌از اجرای طرحهای توسعه واحد ماشین سازی تبریز که ظرف ۳ سال گذشته بتدریج یکی پس از دیگری بمرحله اجرا گذاردهشده است طرح دیگری بنام طرح ایجاد مرکز تجسسات و تحقیقات فنی درزمینه طراحی خلاقه و تربیت کادرفنی مجرب بمورداجراء گذاشته میشود این طرح باهمکاری‌انستیتوی مرکز ماشینهای افزار بنگالور هند اجرا میگردد .

هدف از اجرای این طرح آموزش کارشناسان فنی برای تحقیقات و طراحی برای ماشین‌سازی تبریز و دیگر صنایع و ایجاد دوره های‌مطالعاتی و فنی و تحقیقاتی جهت تربیت کارشناس درسطوح مختلف میباشد .

به باغداران انگور دررضائیه کمک میشود

باحضورآقای‌مهندس دهستانی استاندار آذربایجان غربی چگونگی تعیین قیمت عادلانه برای‌محصول انگور وفرآورده های آن در استان آذربایجان غربی دردفترکار استاندارمورد بررسی قرارگرفت .

دراین جلسه که‌چندتن از مسئولان سازمانهای اجرائی وعده‌ای ازصادر کنندگان‌سبزه واعضاء هیات رئیسه اتحادیه باغداران رضائیه شرکت‌داشتند آقای مهندس‌دهستانی استاندار آذربایجان غربی‌گفت‌با اقداماتی که به عمل آمده سازمان تعاون شهروروستاموافقت کرده‌است برای تغذیه دانش آموزان از محصول سبزه و کشمش آذربایجان‌غربی خریداری‌کنند.

محصول سالانه انگور آذربایجان غربی حدود ۱۷۰ هزارتن است که از این مقدار حدود پنجاه هزارتن تبدیل‌به سبزه وکشمش میشود . تنها درسال گذشته هفده هزارتن سبزه از این استان به کشور های خارج صادر شده است. در این استان هر هکتارباغ انگور ۴الی ۵ هزارتن انگور محصول میدهد درحالیکه در کشورهای دیگر بااصول جدید (گوردنی)بطور‌ایستاده‌ازهرکتار میتوان ۲۰هزارتن‌انگوربرداشت کرد واگر باغدار بخوبی‌از موها مواظبت کند این مقدار به مقدارقابل ملاحظه‌ای‌افزایش خواهد یافت ، برای ایجاد باغهای مدرن انگور، اداره‌کل کشاورزی حاضر است ۱۲هزار تومان وام برای هرهکتاربدون بهره‌بمدت ۹ سال در اختیار متقاضیان بگذارد وعلاوه بر آن برای اصلاح باغهای قدیمی درچگونگی احداث‌باغهای‌جدید باغداران را ارشادوراهنمائی کند .

عده‌ای ازباغ داران این‌ترس رادارند که کمبادا تاکهای خوابیده خودرابحالت ایستاده درآورند ،درزمستان تاکها را سرمابزند حال‌آنکه تاکها اگر بحالت ایستاده درست شوند تا ۲۰ رجه زیرصفر هم‌مقاومت خواهند داشت .

رضائیه ـ خبرنگار اطلاعات

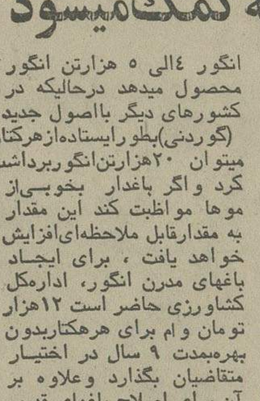

از اسماعیل عباسی ۲۰ ساله که به علت اختلال حواس در تاریخ ۱۰ر۵۴ در قرعه‌کشی سربازی شرکت و معاف شده بود دو ماه است خبری نیست هرکس اطلاعی از نامبرده‌دارد خواهشمند است به بیسیم‌نجف آباد خیابان اتابک ۱۵ متری نفیسی ده متری دکتر امینی کوچه صفاری پلاک ۳۸ منزل برجیس خبر دهد .

آ ـ ۱۳۳۹۱

بورس

● تازه‌ترین نمودارمیانگین بهای سهام‌دربورس‌نیویورک بشرح زیرگزارش شده‌است.

سهام صنعتی۲۲ر۰ واحد ترقی کرده‌و به ۶۴ر۵۲واحد رسیده‌است .

سهام حمل ونقل ۴۰/ واحد ترقی کرده و به ۸۶ر۳۰ واحد رسیده است.

★★★

● تازه‌ترین نمودارمیانگین بهای‌سهام‌سی موسسه‌صنعتی وابسته به داوجونز بدین شرح اعلام شده است.

سهام حمل و نقل ۴۰ر۰ ترقی کرده و به ۳۳ر۸۳۵ واحد رسیده است .

سهام حمل و نقل ۴۰ر۱ واحدترقی‌کرده وبه۱۸ر۱۶۸ واحد رسیده است .

بازار

ورود عسل کیلوئی از آلمان

یکی ازبازرگانان گفت : درچند ماهه اخیر مقدار قابل توجهی عسل ازآلمان توسط شرکت تعاونی‌شهر وروستا وارد کشور شده وتوسط فروشگاههای‌شرکت مذکور کیلوئی ۳۰۰ ریال بفروش میرسد .

این بازرگان گفت عسل وارداتی ازآلمان درحدود کیلوئی ۲۰۰ ریال برای وارد کننده تمام‌میشودحال‌آنکه عمده‌فروش عسل مرغوب محصول ایران کیلوئی۱۷۰تا ۲۰۰ ریال است ومخلوط آن درحدود ۱۴۰ تا ۱۶۰ ریال بفروش میرسد .

یک‌مقام مطلع بخبرنگار ماگفت تولید عسل درچند سال اخیر فوق‌العاده افزایش یافته وچون مقدارمصرف بیش ازمقدار تولید وعرضه می‌باشد بهمین جهت مقداری ازخارج وارد میشود .

رونق بازار روده وجلدینه

همچنانکه پیش‌بینی میشد بازار پوست گوسفندی وبزی وسالامبور وروده دریک هفته اخیر از رونق محسوسی برخوردار شده وقیمت هاحدود۸تا درصد ترقی کرده است .

یکی ازبازرگانان گفت علت ترقی سالامبوربیشتر ناشی از فروش چند پارتی سالامبور گوسفندی درجه یک ودو به امریکا ویکی دوکشور اروپائی وفروش سالامبور بزی به‌شوروی وعلت ترقی قیمت پوست‌بزی نیزناشی ازمعاملات اخیر باشوروی است.

رونق بازار روده گوسفند وبزی‌نیزبیشترناشی از ترقی‌قیمت مارک آلمان فدرال است یکی ازبازرگانان‌گفت افزایش قیمت مارک باعث شد تاتجارصادرکننده مقدار زیادتری روده بخارج‌خاصه آلمان‌صادر کنند این‌بازرگان گفت یکی دیگر از علل رونق بازار این محصول نزدیک شدن به‌ژانویه وافزایش مصرف این‌محصول است.

اقتصادجهان

ارفرانس کسر درآمد دارد

ژیلبرت پرول ، مدیر عامل شرکت هواپیمایی ارفرانس اعلام کرد که انتظار میرود این شرکت درسال جاری کسردرآمدی در حدود ۴۰۰میلیون فرانک (در حدود ۹۲ میلیون دلار) داشته باشد که از میزان پیش‌بینی اول سال ۱۷۰ میلیون‌فرانک بیشتر، اما از کسر درآمد سال ۱۹۷۴ درحدود ۵۴۲ میلیون فرانک کمتر است. مدیر عامل شرکت همچنین اعلام کرد که یک سلسله اقدام های صرفه‌جویانه برای‌کاهش هزینه های‌فزاینده‌شرکت درنظر گرفته شده است که کاهش پرواز هواپیما های شرکت به بلگراد ، صوفیه، لوس‌آنجلس ، شیکاگو ونیز کاهش پرواز هواپیما های شرکت در خط پاریس ـ پکن از هفته‌ی دوبار به هفته‌یی یک بار دراعداد همینگونه اقدام هاست .

تنزل نرخ واحد پول اوروگوئه

بنابراعلام بانک مرکزی اوروگوئه نرخ واحد پول این کشور به‌نام «پزو» دربرابر دلارامریکا ۲ر۷۱ درصد کاهش داده‌شد . بدین ترتیب ،هر دلار امریکایی که تاکنون به ۲ر۴۸ پزو تسعیر می‌شد اکنون به ۲ر۵۵ پزو تسعیر میشود .

کاهش مقدار سفارش خرید کالا

بنابراعلام وزارت بازرگانی امریکا سفارش های تازه برای کالاهای صنعتی برای نخستین بار در شش ماهه اخیر طی یک ماهه سپتامبر بمقدار محسوسی فروکش کرده واز ۶۵ر۸۵ میلیارد دلار در ماه اوت به ۵۰ر۸۵ میلیارد دلار تنزل یافته است .

تنزل این سفارش ها بیش از همه در زمینه سفارش های خرید مربوط به کالا های بادوام خاصه‌فولاد و تجهیزات مخابراتی است که برابر ۸٪درصد بوده است ، علت این کاهش بنابر نظر وزارت بازرگانی امریکا افزایش نرخ حمل‌و نقل‌باکشتی است.

افزایش قیمتها در آمریکا

بنابر گزارش وزارت کار امریکا قیمت های عمده فروشی در این کشور طی یک ماهه‌اکتبر ۱٫۸ درصد افزایش یافته است . این‌درصد ، بزرگترین درصد افزایش یک ماهه قیمت های‌عمده فروش طی یک سانه اخیر است و بدین ترتیب است که هنوز هم مساله تورم در امریکا ، امری بسیار جدی است .

قیمت عمده فروشی کالا های صنعتی طی‌یک ماهه اکتبر ۱ر۲ درصد ترقی کرده است میزان افزایش قیمت کالاهای صنعتی درماه سپتامبر۰٫۷٪ در صد بود بهای عمده فروشی کالا های مصرفی درماه اکتبر ۱ر۶ درصد ترقی کرده در حالیکه این رقم درماه سپتامبر بالغ ۱ر۲ درصدبوده بهای عمده فروشی مواد غذائی در ماه اکتبر ۱ر۷ درصد ترقی کرده که قسمت عمده ان مربوط است به افزایش بهای عمده فروشی گوشت ،مرغ، ماهی ، انواع سبزی ها ،فرآورده های شیری و قهوه ،بهای عمده فروشی شکر ، روغن تنزل کرده است .

بزرگترین رقم افزایش قیمت عمده فروشی‌در ماه اکتبر مربوط به بهای انواع فلز ها خاصه فولاد است که ۱ر۵ درصد افزایش قیمت یافته است .

توسعه کشتیرانی بازرگانی

جمهوری خلق چین شبکه کشتیرانی بازرگانی خود را سریعا توسعه می‌دهد .

درحال حاضر این کشور تعداد قابل ملاحظه‌ای کشتی باربری از کشور های‌دیگر خریداری‌کرده است.

بازار مشترک یک میلیون تن گندم بمصر فروخت

وزیران خارجه کشور های بازار مشترک اروپا موافقت کردند که یک میلیون تن گندم به کشور جمهوری عربی مصر بفروشند .

بازار مشترک برا ی‌فروش هر تن گندم از جمهوری عربی مصر ۱۲۰ تا ۱۷۵ دلار دریافت می‌کند، گندم خریداری شده تا ابتدای اوت۱۹۷۶ بمصرتحویل خواهد شد .

لغو محدودیت جهانی صادرات قهوه

گفته میشود دولت‌امریکا از کنفرانس بین‌المللی قهوه که قرار است درلندن آغاز بکار کند خواهد خواست تا محدودیت فعلی صادرات قهوه را بعلت کمبود جهانی محصول قهوه لغو کند .

کارگردانی فیلم مدروز شده‌است

بقیه از صفحه ۲۸

پرداخته و اولین ساخته وی را بزودی بر پرده سینما ها خواهیم دید .

این عده شاید در حرفه اصلی خود صاحب ذوق و صلاحیت هم بوده و حتی از موقعیت ممتازی نیز برخوردار باشند ولی‌آیابصرف برخوردار بودن از این موقعیت میتوان این حق را بخود داد که بااز شهرت خود بعنوان پشتوانه فروش یک فیلم بهره‌برداری کرد و خود را کارگردان جازد ؟

بهر حال ساخته هایی از این قبیل پیش از این بسیار بوده‌اند و چنانکه دیده‌ایم کارشان نیز باید گرفته وبعداز این نیز زیاد خواهند بود و نتیجه این بلبشو در سینمای فارسی ، نمایش همین معجون هایی است که فعلا باسم فیلم فارسی و گاهی هم فیلم هنری پیش روی ماست .

صوفی

هرماهه‌درامریکای‌شمالی‌واروپا بیش۶۰۰۰ نفر شروع میکنند به تمرین

ترنسندنتال مدیتشن

(ماوراء اندیشه)

ماهاریشی ماهش یوگی

مزایای مستند علمی

ـ کاهش خستگی و اضطراب
ـ افزایش هوش‌وروشنی ذهن
ـ بهتر شدن قدرت فراگیری‌و حافظه
ـ قوی شدن اراده
ـ توسعه فکر
ـ برقراری روابط هماهنگ
ـ کارائی و لذت بیشتر در زندگی

سخنرانی مقدماتی
۷ بعد ازظهر
سه‌شنبه ۲۰آبان

تلفن ۳۱۹۹۹۶

بیمارستان امیراعلم
سعدی و شاهرضا

مرکز علم‌هوش خلاقه ـ ایران

GLOBEL UNIVERSITY SERVICES INSTITUTION DIRECTOR STRIVING TO HELP STUDENTS:

GLOBEL STUDY COURSES IN ENGLAND WHAT COURSES ARE AVAILABLE?

Our language schools offer a wide variety of courses leading to recognised certificates in English, students wishing to study commercial, industrial, scientific or secretarial subjects will be placed in schools specializing in these subjects. Students possessing higher qualifications and whose English is good will be eligible for courses in colleges and universities.

WHAT WE CAN OFFER

1) *Expert advice on all aspects of education and study possibilities in England.*
2) *Placement at recognised language schools, colleges and universities.*
3) *Students will be met in London and conveyed to their destination.*
4) *Our staff in London and Beirut will be available at all times for guidance, advice etc.*
5) *Accommodation will be arranged either with a family or at the place of study itself.*

CORRESPONDENCE COURSES

Globel is also offering a service for students wishing to study by correspondence. A wide variety of courses are available leading to recognised diplomas, certificates and degrees from British institutions.

OUR INSTITUTION

Can register you at any university or college in the United States, Canada, Britain, to complete your accademic career.

FOR MORE INFORMATION

Please write to Globel University Services Institutions.
P.O. Box 1994 - Beirut - Lebanon.
or Tel: 291794 - 291473.

مجموعه ۵ داستان

راه بازیافته
به‌سوی تنهایی
نجوا
۴۸ ساعت از یک زندگی
و تقاطع ، در

تقاطع

اثر : امیرحسین روحی

کتابخوان
کتاب بخوان

مؤسسه انتشارات امیرکبیر

پژوهشگران در مورد تاریخ

بقیه از صفحه ۲۵

تاثیر و سهم ایران را در فرهنگ و تمدن جهان از دیرباز مورد توجه دقیق و مستمر قرار نداده‌اند و غالبا موجودیت و فرهنگ این سرزمین را از دوران هخامنشی باینطرف ، آنهم باختصار بیان میدارند . معلوم نیست زمینه های پیشرفته فرهنگ مادی که‌از قدیمترین دوران قبل‌از تاریخ ، بخصوص طی چند سال اخیر ، در فلات‌ایران کشف شده ، چطور گاهی چنان نادیده گرفته میشود که گویی اصلا وجود نداشته است ! ...

فرهنگ به معنای گسترده آن در ایران سابقه و ریشه‌ای دراز دارد و شایسته نیست تداوم و پیوستگی این ریشه راکه با ملیت وهویت فرهنگی تمامی مردم این سرزمین بستگی دارد ، بدلایل گوناگون ـ ولی غیرعلمی ومنطقی ـ قطع نماییم . ادامه این ریشه را ازدوران های ماقبل نوسنگی ، درایران ، بایستی موردبررسی وتحقیق قراردهیم ودامنه فعالیت‌ها و تلاشهای فرهنگی خود رابه دوره یا دوره های خاص منحصر و محدود نسازیم . هم‌اکنون مناطق مکشوفه مربوط‌به‌مراحل مختلف‌دوران نوسنگی در ایران مانند گنج‌دره (نزدیک هرسین)،گوران (دره هلیلان لرستان) ، علی‌کش (دهلران خوزستان) زاغه (دشت‌قزوین) وجاهای دیگر افتخارات بزرگی از نظر توسعه فرهنگی واجتماعی و اقتصادی‌دردوران‌ماقبل تاریخ برای این مملکت در سراسر جهان کسب کرده ونام ایران رابلند آوازه ساخته است . این مناطق و آثار و پدیده های فرهنگی مکشوفه در آنها و تمامی مناطق **باستانی دیگر باید بطور کامل ساخته‌وشناسانده شوند.**

زمزمه در شهر

کارگردانی فیلم مدروز شده است

کارگردانی فیلمهای فارسی مثل بسیاری از کار های دیگر که هر چند گاه یکبار نظر گروهی را بسوی خود جلب میکند و منبع در آمدی هم میشود این روز ها مد روز شده است و اکنون سخت مورد علاقه و خواست جماعت هنرمند ـاعم از باصلاحیت وبی‌صلاحیت قرار گرفته است .

روزی می‌شنویم که فلان نویسنده‌است‌از کارنویسندگی برکشیده و دارد فیلمیسازدو زمانی شاهدیم که فلان شاعردر زمینه کارگردانی فیلم دست به تجربه زده و یادر خبری می خوانیم که آقای فلان هنرپیشه معروف فیلم های فارسی بطور ناگهانی خود به کارگردانی‌فیلم

بقیه در صفحه ۲۷

دینامیک اوه‌آمریکا! آمریکا!

اوه آمریکا !

هجوم‌هنرمند هاوبخصوص خوانندگان‌به امریکا حالا دیگر همه‌گیر شده و هرروز شاهدیم که چند تن از این هنرمندان بعناوین مختلف ازقبیل تغییر آب وهوا ـ اجرای برنامه خریدلباس ـ معالجه‌وغیره‌برای چندروزی سری به امریکا میزنند .

گذشته ازخیل‌بیشماری که تابیش از این به اروپاسفر میکردند این روزهاعده‌ای‌هم چمدان رابرای‌سفر به امریکا بسته وآماده حرکت هستند

مهستی ـافشین چند روز قبل رفته‌اند دینامیک وضیاء هم‌دارند میروند که بهتر است قبل ازسفر ازآغاسی که‌چندی‌قبل از امریکابرگشته است ازدیدنیها وخریدنیهای آنجابپرسند

صندوق رفاه هنرمندان تشکیل شد

صندوق رفاه هنرمندان وابسته به‌سازمان رادیو ـ تلویزیون ملی ایران که از مهرماه ۱۳۵۳ شروع بکار کرد اخیرا کارش راجدی ترگرفته‌ودرصددتشکیل‌هیئت امنا برای صندوق است‌که تسهیلاتی برای هنرمندان فراهم کند :

● ایجاد تسهیلات لازم برای بیمه‌کردن هنرمندان‌در مقابل بیماری و حوادثو ازدست دادن‌توانائی‌فعالیت های هنری .

● ایجاد تسهیلات لازم برای تامین آتیه هنرمندان درسنین بازنشستگی .

● ایجاد تسهیلات لازم برای تامین نیازمند یهای هنرمندان از طریق تاسیس شرکتهای تعاونی مصرف و مسکن وعضویت درشرکت های مزبور .

● ایجاد تسهیلات لازم جهت توسعه فعالیتهای‌هنری ازطریق برگزاری برنامه‌های هنری ، کنسرتها ونظایرآن.

● حمایت هنرمندان عضو در امور مربوط بمالکیت هنری از طریق تشکیل‌دفاتر حقوقی وکمک به هنرمندان درطرح وتعقیب دعاوی‌ناشی ازقانون حق مولف .

ازهدفهای صندوق رفاه هنرمندان است .

امیدواریم هنرمندان‌پیوسته و وابسته ـ باصطلاح‌صندوق رفاه ـ بتوانند از تسهیلات مطروحه درآن استفاده‌کنند و درواقع صندوق فوق پشتوانه‌ای باشد برای حل مشکلات وتعقیب دعاوی هنری‌برای احقاق حق‌مولف ومصنف وبالاخره ایجادیک هماهنگی مطلوب در ایجاد یک‌محیط سالم هنری که همیشه حرف از این مسائل درمیان هنرمندانست.

ستاره بخت شما

● فروردین : یکی از نقشه‌های قدیمی شما بعد ازمدتها به نتیجه می‌رسد. از راه دور نامه‌های جالبی دریافت می‌کنید .

● اردیبهشت : پیشنهادهای شما از طرف شخص مورد نظر، مورد قبول واقع میشود. آشنایان جدیدی پیدا می‌کنید .

● خرداد : پشتکار و امیدواری خودرا از دست‌ندهید. درکنار متولدین‌مهرماه احساس‌شادی خواهیدکرد.

● تیر : برنامه‌ریزی‌های دقیقتان باعث می‌شود همه کارهایتان را با موفقیت انجام دهید . توقعات‌خود را محدود سازید.

● مرداد : برسرانجام کاری ، بامشکلات کوچکی‌مواجه می‌شوید ولی بالاخره موفق خواهید شد . هدیه جالبی دریافت می‌کنید .

● شهریور : در محیط کار از نظر شایستگی جلب‌نظر می‌کنید وزمینه پیشرفت آماده میشود. ازراهی‌دور مژده‌ی بزرگی را منتظر باشید.

● مهر : موفقیت شما درانجام کار موردنظر ، باعث حسادت جنتن از همکارانتان می‌شود. محتاط و میانه‌رو باشید .

● آبان : از طرف شخصی که مدتهاست فرامـوشش کرده‌اید، خدمت‌ارزنده‌ای بشما می‌شود. به یک میهمانی جالب دعوت می‌شوید .

● آذر : با کمی صبر وحوصله درجلب‌نظر شخص‌مورد نظر موفق خواهید شد. بوسیله تلفن یا نامه ، از موضوع مهمی باخبر میشوید.

● دی : احتمالا از یکی از نزدیکان رنجش مختصری پیدا می‌کنید. و روابط خود را با اوقطع می‌کنید. باچند شخصیت ارزنده آشنا میشوید.

● بهمن : در محیط کار تجربه‌های تازه‌ای کسب می‌کنید که برای آینده‌تان بسیار مفید خواهد بود. پول زیادی بدستتان می‌رسد.

● اسفند : هیچ قراردادی‌را بدون‌مطالعه امضاء ننمائید. تا چندروز دیگر پاداش تلاشهای خودرامیگیرید.

جدول عادی شماره ۹۱۸۵

جدول

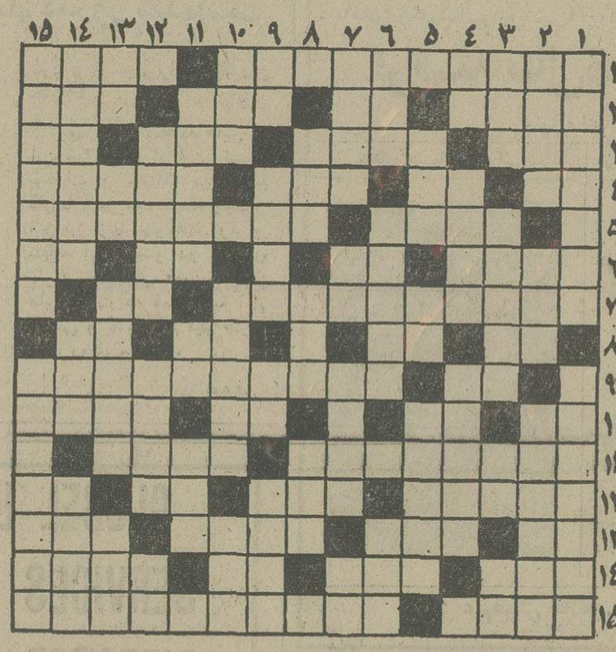

افقی :
۱ـ از معروفترین نویسندگان انگلیسی که سالهای جنگ دوم را در هندوستان بود و کتاب وفای زن‌اثری از اوست ـ پاتریبت۲ـ فعلا که کاسب نمی فروشد ـ شکوه‌کوی معروف ـ همه ازآنیم و آن شویم ـ هم صحبت‌برهمن ۳ـنوعی پارچه که به کار خانم می‌اید ـ کاهی‌زخم‌چنین می‌شود ـ به قلاده احتیاجش نیست‌ـبرای کم کردنش‌نعل وارونه می‌زدند ! ٤ـ اثر جرکسی ـ واحدی در سطح ـ یکی از وسایل کار فالبین وسرکتاب بازکن است ـ در حمل و نقل اجناس به دیگران کمک می‌کند ! ٥ـ برگزیده و خالص از هر چیز ـ مرض نرمی استخوان ٦ـمی دادند که در ادارات کارشان گیرنکند ـ حرف تصدیق‌انگلیسی ـ جنس زمخت ـ حرف فاصله ۷ـ پایه ادبیات بردو شش‌نهاده شده ـ شیشه شکم گنده ۸ـ لنگ‌بار ـ می‌دهند تا رسوا کرده باشند ـ پایتختی در اروپاـپول کشور ژاپن ۹ـ حرف صریح ـ از مشهورترین داستانهای شاهنامه ۱۰ـ عیب و عار ـ گل چسبنده ـ از کلمات نفی‌است ـ اگر برهنه بود تابلو ی‌معروفی می‌شد ۱۱ـ یکی از درشت‌ترین و برقیمت ترین الماسهای جهان ـ بزرگان قوم ۱۲ـزمانی همکارمرد کهن در کوبیدن‌خرمن بود ـ شمردن معایب کسی‌است ـ شراب خارجی ـ از حالات دریا ۱۳ـ نوراندک ـ سگ مریض ـ کسیکه کارش بدگوئی از دیگران است ـ مکر ١٤ـ از آلات طرب ـ هنرمند بران‌نقش می‌زند ـ تردستی در کار ـاز پیاده خبرش نیست ۱۵ـکارمند سعی درگرفتن آن دارد ـ مشهورترین داستان نویس‌روسی که برادران کارامازوف را نوشته .

عمودی :
۱ـ اثری از صادق هدایت ـ از عدل پارا فراتر نمی‌گذارد ! ۲ـ از شهر های صنعتی‌ایران ـ پارچه‌ایست ـدستمال گردن آقا است ۳ـ هرچه بیشتر باشد احترام زیادتر است ـ برسقف می‌نشانند تا لامپ در آن جلوه کند ـ از ضمایر زبان انگلیسی ـ شیره انار ٤ـ رودخانه‌ای در اروپا ـ شکوه و جلال استو گاه چشم را خیره می‌کند ـ همان ساحل باشد ٥ـ عقاید ـ ترس زائو از او بود ـ دیگر تشنه نیست ٦ـ جزایری در جنوب ـ هیکلش را لای دیوار نهید ـ از آلات طرب در قدیم ۷ـ ممکن ـ از آفات نباتی‌شهر انار ـ ضمیریست ۸ـ نویسنده

حل جدول شماره ۹۱۸۴

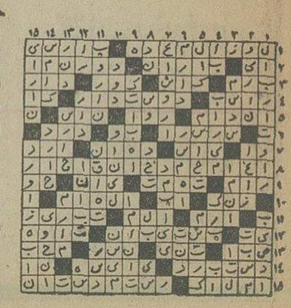

کتاب ایلیاد ـ مخترع ماشین بخار ـ یکی از رجال ۹ـ حرف درد ـ زمانی با خروسش‌مسابقه هم می‌دادند ـ سه کیلو ـ از غذاهای تابستانی است ۱۰ـ خزنده گوناگون ـ ضربه اول در والیبال ـ حرف شرط ۱۱ـ اتاقی در کشتی ـ فلزیست‌وقت تلاش برای معاش ۱۲ـ آنچه از گسی به جا میماند ـ اشاره به دور ـ نوراندک ۱۳ـزدنش کار پرحرف است ـ شهری نزدیک تهران ـ پندشان را به گوش جان باید شنید ـ از طوایف معروف عرب ١٤ـبرای درخت موبر پامی‌کنند ـ لولهبی در درون ـ گاهی برای عمل‌قرار می‌دهند ! ۱۵ـ دردش جان میگیرد !ـ دورانی که برای خانمها نه ماه واندی است !

جدول ویژه شماره ۵۴۵

افقی:
۱ـ یکی از معروفترین خبرگزاریهای جهان ـ آگاه کردن ۲ـ الهه موسیقی بود و از او داستانهای زیبائی نقل می‌کنند ـ رایحه ـ عقاب سیاه ـ طبل بزرگ ۳ـ زه کمان ـ بسیار درخشنده ـ انگشت‌حیرت‌به دندان گزیده ـ لنگه‌بار ٤ـ گریه ـ حرفی‌در زبان فرانسوی ـ ملامت و نکوهش ـ هموار و برابر ٥ـ در باره و سزاوار ـ کسیکه کالای خود را به نمایشگاهی آورده باشد ٦ـ جاریست ـ همه هستی از اوست ـ حرف ندا ـ زمانی یکی از خدایان مصریان بود ۷ـ آهن ربای الکتریکی که از سیم پیچ تولید شده است ـ علامت جمع ۸ـ روزیکه گذشت ـ مشک شراب ـ بستن آنرا برای تولید الکتریسیته توصیه کرده‌اند ـزهر ۹ـ قصد و اراده ـ تمام علوم بشری را در آن توان‌جست ۱۰ـ رونق و رخشندگی ـ پیشاوندیست ـ با آب کباب میشود ـ زبان یکی از کشور های آسیائی ۱۱ـ نوعی شعر باشد ـ غذایی که دست کمی از حاضری ندارد ۱۲ـ کلفت شدن رگ باعث آن میگردد ـ قدر و مرتبه ـ بدی ـ معشوقه کلاه مخملی است ۱۳ـ عرق‌نیشکر ـ وسط‌چیزی ـ آنچه‌مربوط‌بگذشته است ـ دیو ارگلی ١٤ـ پشیمانی است و در آن سودی نیافته‌اند ـ باریانسیت دارد ـ نهم باران ـ درچشم نقش حساسی دارد ۱۵ـ همیشه بیشتر از آن پرهیز میکردند ـ نویسنده کتاب «هوس‌زیر درخت‌نارون» .

عمودی :
۱ـ هیچ کاری جز گفتن سخنان بی‌ربط ندارد ـ جانوریست شبیه مارموک ۲ـ مشهور ترین اثر گوته ـ فرزند پسر عرب ـ ظاهر شدن ۳ـ واحد شتر ـ زنی که بسیار گریه می‌کند ـ کشیدن ـ ضمیریست ٤ـ نفس بلند ـ بزرگترین فیلسوف عقلی آلمان در قرن هجدهم ـ از موساخته شده و حتما دربی دوامی اول‌است. ٥ـ هر فصل کتاب ـ از مرغان افسانه‌ای ـ تنگ دست شدن و به سختی افتادن ٦ درخت را از بن می اندازد ـ شهری که با اسب چوبی فتح شد و بدین شکل هم‌آمده ـ یکی از دانشکده ها ۷ـ تسمه باریک و بلند ـ آش ـ اثری از امیل زولا ـ دلیر و پهلوان ۸ـ توانایی ـ از مزه های خوشایند ـ همه کس در خواندن آن کوشانیست ۹ـ دانا ـ کلاه برسر دارد ـ عددیست ـ دوزن که چشم دیدن یکدیگر را ندارند ۱۰ـ نوعی موشک امریکائیان است ـ آش عدس ـ قدوقامت ۱۱ـ زمانی نوعی وسیله روشنائی بود و حالا عتیقه شده ـ نقطه و خال ـ تمرین ۱۲ـ مساوی و یکسان کردن ـ قدر و ارزش خارجی ـ تازه ۱۳ـ پرنده با آن دانه برمی‌چیند ـ پایان نامه ـنوعی لباس که ورزشکار بیشتر به‌آن علاقمند است ـ طاعت و جزا ١٤ـ خیابانی که دارای سبزه و گلکاری باشد ـ کمکو یاری ـ صاحب کتاب ارژنگ ۱۵ـ درخواست تجدید رسیدگی به دعوا ـ سال اسبدر اصطلاح ترکان .

حل جدول شماره ۵۴۴

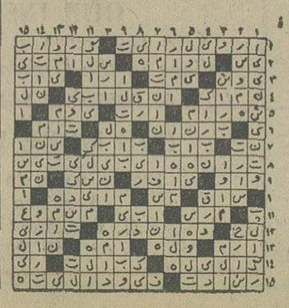

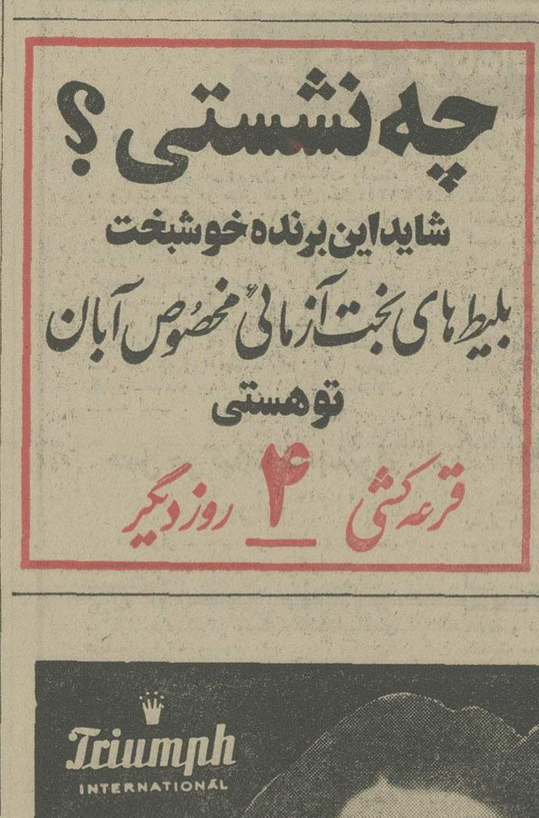

الستی استار ان ـ الستی استار ال ان
پدیده‌ای جدید از تریمف انترنشنال
که همیشه معرف بهترین وراحت‌ترین کرستها برای خانمهای ایرانی است

تلویزیون

برنامه‌های تلویزیونی زیر از طرف سازمان رادیو تلویزیون ملی ایران اعلام شده‌است مسئولیت هرگونه تغییر در ساعات و چگونگی برنامه‌ها با آن‌سازمان است.

برنامه اول کانال ۷

شنبه
۱۶ـ۳۰ اخبار
۱۶ـ۳۵ برنامه روستائیان
۱۷ـ۰۰ نقالی
۱۷ـ۱۱ برنامه کودکان
۱۷ـ۲۵ مزرعه سبز
۱۷ـ۴۰ ورزش نوجوانان
۱۸ـ۱۰ یکی بود یکی نبود
۱۸ـ۲۰ اخبار استان
۱۸ـ۳۰ برنامه آموزشی
۱۸ـ۵۰ اخبار ورزشی
۱۹ـ۰۰ خلیفه خشمگین
۱۹ـ۳۰ موسیقی ایرانی
۲۰ـ۰۰ مشروح اخبار
۲۰ـ۳۵ راهنما
۲۱ـ۳۰ مربوطه
۲۱ـ۳۵ برنامه مخصوص تلویزیون گیلان و مازندران و رادیو تلویزیون کرمانشاه
۲۲ـ۰۵ تئاتر

برنامه نیمروز یکشنبه
۱۲ـ۰۰ اخبار
۱۲ـ۰۵ برنامه کارگر
۱۲ـ۳۰ موسیقی ایرانی
۱۳ـ۰۰ خارج از دنیای ناشناخته
۱۴ـ۰۰ اخبار

برنامه دوم کانال ۹

شنبه
برنامه بین‌المللی
۱۶ـ۳۰ اخبار
۱۶ـ۳۳ مایا
۱۷ـ۲۴ تکامل بشر ـ فیلم‌مستند
۱۸ـ۱۴ بلندیها بادگیر
۱۹ـ۰۰ اخبار

برنامه عادی
۱۹ـ۱۵ موسیقی وتصویر
۱۹ـ۳۰ اتاق اخبار
۱۹ـ۳۵ ایران زمین
۲۰ـ۰۰ شجاعان
۲۰ـ۵۰ واریته
۲۱ـ۰۰ اخبار از برنامه دوم
۲۱ـ۳۰ شهر آفتاب
۲۲ـ۰۰ تصویر وسایه‌ها

تلویزیون امریکا

شنبه
۱۶ـ۰۰ تلویزیون امروز
۱۶ـ۱۰ خیابان سسام
۱۷ـ۰۵ گله گوسفندان هارلم
۱۷ـ۲۵ افسونگر
۱۷ـ۵۰ کاپیتان فاتوم
۱۷ـ۵۵ آگهی
۱۸ـ۰۰ اخبار
۱۸ـ۳۰ یادداشت برنامه‌ها
۱۸ـ۳۵ فوتبال
۲۰ـ۴۰ بعدا اعلام میشود
۲۱ـ۳۰ سانفورد و پسر
۲۱ـ۵۵ آگهی
۲۲ـ۰۰ اخبار
۲۲ـ۱۵ فیلم سینمائی

سینما کسری : اژدها وارد میشود

برنامه سینماها

تماشای فیلمهائی که باعلامت(×) مشخص شده برای اشخاص کمتر از ۱۸ سال ممنوع است

★ آوای وحش ـ رنگی ـ چارلتون‌هستون
ب.ب (۸۲۹۶۴۱) ۱۰ـ۱۲ـ۲ـ٤ـ٦ـ۸ـ۱۰

★ آوانتی ـ رنگی ـ جکلمون
گلدیس (٦۲۸۷۱۳) ۲ـ۳۰ر٤ـ۷

★ اژدهای زرد ـ سینماسکوپ ـ رنگی
مهتاب (٤۷۷۷۷) ۱۵ر۱۱ـ۱ـ۳ـ٥ـ۱۵ر۷ـ۳۰ر۹

★ اژدها وارد میشود ـ رنگی ـ بروس‌لی
کسری (۸۲٦۹۳۹) ۱۰ـ۱۲ـ۲ـ٤ـ٦ـ۸ـ۱۰

★ اسلحه ـ رضابیک‌ایمانوردی
اونیورسال (۹۲٦۹۰۳) ۱۱ـ۱ـ۳ـ٥ـ۱۵ر۷ـ۳۰ر۹
پاسیفیک (۷٥۳۳۱۱) ۱۵ر۱۱ـ۳۰ـ۳ر۳۰ـ٥ر۳۰ـ۷ر۳۰ـ۹ر۹
ایران (۳۱٦۳٥٤) ۳۰ر۱۰ـ۳۰ـ۲ر۳۰ـ٤ر۳۰ـ٦ر۳۰ـ۸ر۸
سانیا (۳٥۲٤٤۲) ۱۰ـ۱۲ـ۲ـ٤ـ٦ـ۸ـ۱۰
نیسفون (۹٥۸۸۸۲) ۹ـ۱۱ـ۱ـ۳ـ٥ـ۷ـ۹
رنگین‌کمان (۷٥٦۷٦۰) ۹ـ۱۱ـ۱ـ۳ـ٥ـ۷ـ۹
موناکو (۷۹٥٥۹٦) ۹ـ۱۱ـ۱ـ۳ـ٥ـ۷ـ۹
پرسپولیس (٥۳۸۰۸۱) ۱۰ـ۱۲ـ۲ـ٤ـ٦ـ۸
کارون (۹٥٥۱٦٥) ۳۰ر۱۰ـ۳۰ـ۲ر۳۰ـ٤ر۳۰ـ٦ر۳۰ـ۸ر۸
دریا (۳٤۱۷٤٦) ۹ـ۱۱ـ۱ـ۳ـ٥ـ۷ـ۹
آستارا (۸۷٤۰۲۲) ۳۰ر۲ـ۳۰ر٤ـ۳۰ر٦ـ۳۰ر۸
★ اسپارتاکوس ـ رنگی ـ کرک‌داگلاس
بولوار (٦٥٥۲۹۳) ۱۵ر۱۱ـ۳۰ر۲ـ٤٥ر٥ـ۹
★ این‌دفعه پولدارت میکنم ـ سینماسکوپ ـ رنگی
دروازه‌طلائی (۳٥۲۱٦۰) ۱۰ـ۱۲ـ۱۵ر۲ـ۳۰ر٤ـ٤٥ر٦ـ۹
★ (×) بیگانه‌ای با دو عشق ـ رنگی ـ باری‌استوک
ونک (٦۸۲٥٥۷) ۳۰ر۱۱ـ۲ـ٤ـ٦ـ۸ـ۱۰
★ باهوس شروع شد ـ سینماسکوپ ـ رنگی
تاج (۳۱۲۸٦٤) ۱۰ـ ۱۲ـ ۲ـ ٤ـ ٦ـ ۸ـ ۱۰
★ (×) بسوزان. بسوزان عشق رنگی ـ سینماسکوپ
آریا (۳۱۹۸۸٤) ۹ـ۱۱ـ۱ـ۳ـ٥ـ۷ـ۹
★ پنجره ـ بهروز وثوقی ـ گوگوش
آسمان‌آبی (۳٤۱٦٦۸) ۹ـ۱۱ـ۱ـ۳ـ٥ـ۷ـ۹
★ تعقیب درآسمان ـ سینماسکوپ ـ رنگی
سانترال (۹۲۸٦۸٦) ۱۱ـ۱ـ۳ـ٥ـ۷ر۱۵ر۹
رویال (۸۲۹۷۸٥) ۱۰ـ۱۲ـ۲ـ٤ـ٦ـ۸ـ۱۰
متروپل (۳۱۹٤۱۰) ۹ـ۱۱ـ۱ـ۳ـ٥ـ۷ـ۹
★ تعصب ـ فردین ـ شورانگیز ـ شیرادامی
نیاگارا (٦٦٥۳۰۷) ۱۱ـ۱ـ۳ـ٥ـ۷ر۳۰ـ۹ر٤٥
میامی (۷٥٤۳۲۹) ۱۱ـ۱ـ۳ـ٥ـ۷ـ۹
الوند (۳٥٦٥۲۸) ۱۰ـ۱۲ـ۲ـ٤ـ٦ـ۸
کیهان (٥٤٦۳٦۰) ۹ـ۱۱ـ۱ـ۳ـ٥ـ۷ـ۹
مارلیک (۹٦۳۱۱٦) ۹ـ۱۱ـ۱ـ۳ـ٥ـ۷ـ۹
اسکار (۹۲۰۸۸۸) ۱۰ـ۱۲ـ۲ـ٤ـ٦ـ۸
ارانوس (۲۷۹۷۱) ۳۰ر۱۰ـ۳۰ـ۲ر۳۰ـ٤ر۳۰ـ٦ر۳۰ـ۸ر۸
شهرام (۸٤٤٥٤۹) ۹ـ۱۱ـ۱ـ۳ـ٥ـ۷ـ۹
سیلوانا (۳٦۳۷۳۷) ۳۰ر۱۰ـ۳۰ـ۲ر۳۰ـ٤ر۳۰ـ٦ر۳۰ـ۸ر۸
سیلورسیتی (۸٦۱۲۰٥) ۱۰ـ۳۰ر۲۰ـ۳۰ر٤ـ۳۰ر٦ـ۳۰ر۸
اروپا (۳۰۳۱۷۹) ۳۰ر۱۰ـ۳۰ـ۲ر۳۰ـ٤ر۳۰ـ٦ر۳۰ـ۸ر۸
★ تنها خطر ـ سینماسکوپ ـ رنگی
تخت‌جمشید (٦٥۲٥٥۰) ۱۱ـ۲ـ٤ـ٦ـ۸ـ۱۰
★ ماجرای رابی‌ژاکر ـ رنگی ـ سینماسکوپ
برلیان (۳۹۳٥۳٥) ۹ـ۱۱ـ۱ـ۳ـ٥ـ۷ـ۹
★ (×) خریدار بسیار، فروشنده کم ـ رنگی ـ کارلوجوفره
آتلانتیک (٦۲۷۱۷۱) ۱۵ر۱۱ـ۳۰ر۱ـ۳۰ر۳ـ۳۰ر٥ـ۲۰ر۷ـ۲۰ر۹
★ جنجال بزرگ ـ رنگی ـ لوئی‌دوفونس
گلدن‌سیتی(٦٦۳۲٦۹) ۳۰ر۱۱ـ۳۰ر۱ـ۳۰ر۳ـ۳۰ر٥ـ۳۰ر۷ـ۲۰ر۹ر٤٥
★ (×) دردسرهای مرد مجرد ـ رنگی ـ مونیکالوندی
پولیدور (٤۲٦۳۱) ۳۰ر۱۱ـ۳۰ر۱ـ۳۰ر۳ـ۳۰ر٥ـ۳۰ر۷ـ۲۰ر۹ر٤٥
★ دیوار ـ رنگی ـ راجش‌کانا
حافظ (۳۹۱۰۷٤) ۳۰ر۱۰ـ۳۰ر۲ـ۳۰ر٤ـ۳۰ر٦ـ۳۰ر۸
★ دوست پدرخوانده ـ کینه‌توزان
فلور (٥۲۸۰۹٦) ۹ـ۱۱ـ۱ـ۳ـ٥ـ۷ـ۹
★ دوست پدرخوانده ـ کینه‌توزان
فلور (٥۲۸۰۹٦) ۹ـ۱۱ـ۱ـ۳ـ٥ـ۷ـ۹
★ دختران آمازون ـ پلنگ ماده
نادر (۳۱٤٤۹٥) ۹ـ۱۱ـ۱ـ۳ـ٥ـ۷ـ۹
★ دمنفر بیکنفر ـ رنگی ـ سینماسکوپ
سهیلا (۳۱٦٤۲٤) ۳۰ر۱۰ـ۳۰ر۲ـ۳۰ر٤ـ۳۰ر٦ـ۳۰ر۸
پلازا (٤٤۲٥٥) ۱۵ر۱۱ـ۱۵ر۳ـ۱۵ر٥ـ۱۵ر۷ـ۱۵ر۹
مراد (۷٥۳۳۸۲) ۹ـ۱۱ـ۱ـ۳ـ٥ـ۷ـ۹
ری (٥۲۲٥۷۸) ۱۰ـ۱۲ـ۲ـ٤ـ٦ـ۸
★ ده فرمان ـ سینماسکوپ ـ رنگی ـ چارلتون هستون
پارک (۳۱۹٦۲۷) ۹ـ ۱۲ـ ۳ـ ٦ـ ۹
★ رقیب ـ بهمن مفید ـ منوچهر وثوق ـ شورانگیز
آسیا (٤۲۹۰۹) ۱۱ـ۱ـ۳ـ٥ـ۱۵ر۷ـ۳۰ر۹
رکس (۳۱۸۳٤۲) ۳۰ر۱۰ـ۳۰ـ۲ر۳۰ـ٤ر۳۰ـ٦ر۳۰ـ۸ر۸
شهوند (۳٥٤۰٤۰) ۳۰ر۱۰ـ۳۰ـ۲ر۳۰ـ٤ر۳۰ـ٦ر۳۰ـ۸ر۸
لیدو (۳٤۱۲۸۲) ۱۰ـ۱۲ـ۲ـ٤ـ٦ـ۸
نپتون (۷٦۰۱۳٦) ۹ـ۱۱ـ۱ـ۳ـ٥ـ۷ـ۹
ژاله (۳۰٤۱۲۰) ۳۱ر۱۰ـ۳۰ـ۲ر۳۰ـ٤ر۳۰ـ٦ر۳۰ـ۸ر۸
توسکا (٥۳۹٥٤٤) ۳۰ر۱۰ـ۳۰ـ۲ر۳۰ـ٤ر۳۰ـ٦ر۳۰ـ۸ر۸
المپیا (۹۲٦۷۹۷) ۴۵ر۱۰ـ۱ـ۳ـ٥ـ۷ـ۹
پاسارگاد (۳٤۲۷۸۲) ۹ـ۱۱ـ۱ـ۳ـ٥ـ۷ـ۹
چرخ‌فلک (۹٥۰٥٥۸) ۱۰ـ۱۲ـ۲ـ٤ـ٦ـ۸
شرق (٥۳٤۰۲٤) ۳۰ر۱۰ـ۳۰ـ۲ر۳۰ـ٤ر۳۰ـ٦ر۳۰ـ۸ر۸
★ رشته محبت ـ رنگی ـ درمندرا ـ سارابانو
همای (۳۱۱٦٦۹) ۳۰ر۱۰ـ۳۰ـ۲ر۳۰ـ٤ر۳۰ـ٦ر۳۰ـ۸ر۸
★ (×) زن طلسم‌شده ـ رنگی ـ جولیت‌میلز
کاپری (۹۲۸٤۰۱) ۱۱ـ۳ـ٥ـ۷ـ۱۵ر۹
★ ژاندارک ـ رنگی ـ اینگریدبرگمن
ریولی (۷٥۷۷۷۷) ۱۱ـ۳۰ـ۳ر۳۰ـ٥ر۳۰ـ۷ر۳۰ـ۹ر۹
★ سه اولاد ـ نوبراصفهان
پردیس (۳۰٤۲٥۹) ۹ـ ۱۱ـ ۱ـ ۳ـ ٥ـ ۷ـ ۹
★ سرافراز ـ رنگی ـ چارلزبرونسون
شهرفرنگ(٦۲۷٦۲۸)۱۵ر۱۱ـ۱۵ر۱ـ۱۵ر۳ـ۱۵ر٥ـ۳۰ر۷ـ٤٥ر۹
★ (×) شبگرم، روز تلخ ـ رنگی ـ ماریان‌رمونت
امپایر (٦۲۳۹٤۲) ۱۵ر۱۱ـ۳۰ر۱ـ۳۰ر۳ـ۲۰ر٥ـ۳۰ر۷ـ۳۰ر۹
★ شوخ ترین مرد عالم ـ یک مرد وهزار حقه
البرز (۳۰٤۲٥۸) ۳۰ر۸ـ ۱۲ـ ۳۰ر۳ـ ۷ـ ۳۰ر۸
★ شمشیرزن یکدست ـ نبرد با دوزخیان
نادر (۳۱٤٤۹٥) ۹ـ۱۱ـ۱ـ۳ـ٥ـ۷ـ۹
★ طوفانگر ـ رنگی ـ ژان‌پل بلموندو
دیاموند (۸۲۸٤۰۰) ۱۵ر۱۱ـ۳۰ر۱ـ۳۰ر۳ـ۳۰ر٥ـ۳۰ر۷ـ٤٥ر۱
★ (×) عشق منهای یک ـ رنگی ـ جیل‌جانسن
شهرتماشا (۹۲۹۲۸۱) ۱۵ر۱۱ـ۳۰ر۳ـ۳۰ر٥ـ۳۰ر۷ـ٤٥ر۹
★ کینگ‌کنگ علیه گودزیلا ـ سینماسکوپ ـ رنگی
ری (٥۲۲٥۷۸) ۱۰ـ۱۲ـ۲ـ٤ـ٦ـ۸
داریوش (٥۲٦۲٦٥) ۳۰ر۱۰ـ۳۰ر۲ـ۳۰ر٤ـ۳۰ر٦ـ۳۰ر۸ر۸
★ گلنسا در پاریس ـ رنگی ـ پوری‌بنائی
مولن‌روژ (۷٥۲۹۲۹) ۱۱ـ۳۰ر۳ـ۳۰ر٥ـ۳۰ر۷ـ۳۰ر۹
★ فرانکشتین جوان ـ جین‌وایلدر
شهرقصه (٦۲۷۲۹۰) ۱۱ـ ۲ـ ٤ـ ٦ـ ۸ـ ۱۰
★ معشوقه و همسر ـ بیبی‌اندرسن ـ رنگی
پارامونت (٤۸۳۲۱) ۱۵ر۱۱ـ۳۰ر۳ـ۳۰ر٥ـ۳۰ر۷ـ۳۰ر۹
★ مک ـ رنگی ـ ماکس‌جولین
رادیوسیتی (٤۳۳۴۰) ۱۵ر۱۱ـ۳۰ر۳ـ۳۰ر٥ـ۳۰ر۷ـ۳۰ر۹
★ مردان شکست‌ناپذیر ـ من نمی‌شکنم داغون میکنم
ستاره (٥۳۹۷۲۱) ۹ـ۱۱ـ۱ـ۳ـ٥ـ۷ـ۹
★ هاملت ـ رنگی ـ اینوکنتی اسموکونفسکی
مارستیک (٦٦۸٤٦۱) ۱۱ـ ۱۵ر۱ـ ٤ـ ۳۰ر٦ـ ۹
★ یکه‌بزن غرب ـ سینما سکوپ ـ رنگی
سینه‌موند (٤۸۳۳۲) ۱۱ـ ۳ث ٥ـ ۷ـ ۹
سئانس انگلیسی گلدیس ساعت ۹٫۳۰ (آوانتی)

مجله دنیای ورزش شنبه‌ها
منتشر میشود

مبارزه با کم‌فروشی و تقلب در کالاها از امروز آغاز شد

★ دانشجویان ستاد مبارزه با گرانفروشی، کمیت و کیفیت کالاها را نیز کنترل می‌کنند

★ کالاها از نظر وزن و نوع جنس نمونه‌برداری خواهند شد

به کم‌فروشان و تقلب‌کنندگان در عرضه کالا اخطار شد که با اجرای یک طرح ضربتی توسط ستاد مبارزه با گران فروشی با هرگونه کم‌فروشی و تقلب مبارزه میشود.

دانشجویان ستاد مبارزه با گران فروشی از امروز ضمن بازرسی از واحد های صنفی برای مبارزه با گران فروشی، کم‌فروشان و متقلبان در کالاها را نیز شناسائی میکنند، تا در دادگاههای صنفی براساس ضوابط قانون مواد خوردنی، آشامیدنی، آرایش و بهداشتی مجازات شوند.

مجازات سنگین

فریدون مهدوی وزیر بازرگانی گفت مبارزه با گران فروشی براساس برنامه تدوین شده همچنان تا رسیدن به هدف نهایی دنبال میشود و درهمین حال برنامه های دیگر برای جلوگیری از کم‌فروشی و تقلب در کالاها تدارک دیده شده است که از امروز با همان شدت مبارزه با گران‌فروشی، پیگیری خواهد شد.

مهدوی در چگونگی اجرای این برنامه خاطرنشان کرد: از آنجا که دانشجویان داوطلب در ستاد مبارزه با گران‌فروشی تاکنون در اجرای برنامه مبارزه با گران فروشی، موفق بوده‌اند، ستاد تصمیم گرفته است با بهره‌گیری از تجربیات و آموزش هائی که به آنان در زمینه‌های بهداشت مواد غذائی می‌دهند از نیروی جوان و فعال برای شناسائی کم‌فروشان و متقلبان در مواد خوردنی، آشامیدنی و بهداشتی نیز استفاده کنند. بدین ترتیب از امروز این گروه از دانشجویانی که آموزش های لازم را دیده‌اند در کنار کار مبارزه با گران فروشی، برنامه مبارزه با کم‌فروشی و تقلب در کالاها را پیگیری میکنند و با توجه به اینکه با متقلبان مواد غذائی برپایه قانون مواد خوردنی، آشامیدنی و بهداشتی و آرایشی کشور رفتار خواهد شد یقینا مجازات های سنگین تری نسبت به گران فروشان در انتظار این گونه افراد خواهد بود.

تغییر در کمیت و کیفیت

ایرج علوی معاون اجرائی وزارت بازرگانی و رئیس ستاد مبارزه با گران فروشی حزب ضمن تشریح نحوه اجرای طرح ضربتی حزب گفت:

در مورد کسانی که از طریق تغییر کیفیت و کمیت کالا مرتکب تقلب میشوند از طرف حزب طرح ضربتی و برنامه وسیعی تهیه شده است که بوسیله ستاد مبارزه با گران فروشی بمرحله اجرا درخواهد آمد. واقعیت این است که عده‌ای سودطلب که منافع عمومی جامعه را زیرپا میگذارند وقانع به سودی عادلانه و معقول نیستند، تصور میکنند که میتوانند با تقلب در عرضه کالا گران فروشی گذشته را بنحوی زشت‌تر ادامه دهند غافل از اینکه دولت و حزب با آگاهی کامل باهرگونه تقلب و فساد در این زمینه مبارزه می‌کنند و متخلفان بشدت مجازات خواهند شد.

رئیس ستاد مبارزه باگران فروشی افزود: طرح جدید حزب که وسیله ستاد مبارزه با گران فروشی بمرحله اجرا درمی‌آید، با مشارکت وسیع مردم تحقق پیدا خواهد کرد. همانطور که در برنامه مبارزه با گران فروشی از همکاری صمیمانه مردم برخوردار بودیم اطمینان داریم در مرحله جدید نیز از این همکاری عمومی بهره خواهیم گرفت و ازهمه مردم در سراسر کشور دعوت میکنیم که اینگونه افراد و عناصر متقلب را به ستاد معرفی کنند و مطمئن باشند که با آنها به شدیدترین وجه مبارزه خواهد شد.

دفتر قبول شکایات

رئیس ستاد مبارزه با گران فروشی حزب در زمینه نحوه همکاری مردم با حزب و ستاد مبارزه با گران فروشی گفت وظیفه اساسی ستاد بسیج عمومی جامعه و مشارکت هرچه بیشتر گروههای اجتماعی در این مبارزه است، همانطور که فساد گران فروشی را تذکر می‌دهیم معایب گران خریدن را نیز برای مردم توضیح می‌دهیم. در جریان مبارزه با گران فروشی دفتری با چند شماره تلفن ایجاد کردیم، که از ۶ صبح تا ده شب در اختیار مردم بوده و به محض دریافت گزارش، با اعزام بازرسان و رسیدگی به شکایت پس از مسلم شدن تخلف پرونده‌ها را به دادگاه می‌فرستادیم. در کار مبارزه با تقلب عرضه کالاها نیز همین روش را بکار خواهیم برد با این تفاوت که از امروز دو دفتر در ستاد مبارزه با گران فروشی در خیابان سپند و یک دفتر در ساختمان مرکزی حزب در خیابان ویلا آماده دریافت شکایات است که مردم میتوانند با استفاده از شماره تلفن‌های ۸۲۶۲۹۳، ۸۲۴۸۳۲ و ۸۲۹۶۱۳ از ۷ بامداد تا ۹ بعد از ظهر بازرسان ستاد را در جریان تخلفها قرار دهند.

رئیس ستاد مبارزه باگران فروشی افزود: این طرح از امروز با اعزام بازرسان برای نمونه برداری از کالاهائی که از نظر کیفیت و کمیت نقص دارند آغاز میشود. نمونه برداری از کالاها طبق رویه‌که در همه دنیا معمول است از مراکز تولید و توزیع در سطح کلی فروش و خرده فروشی انجام خواهد گرفت و متخلفان به مجازات های شدید محکوم خواهند شد.

ریشه‌کن کردن تقلب

بهنام رئیس مرکز بررسی قیمتها در یک گفتگو اعلام کرد: تابحال ۱۴ هزار نوع کالا نرخ‌گذاری شده و در چهار جلد نرخ‌نامه منتشر گردیده است و در اختیار مسئولانی که نرخ‌ها را کنترل میکنند قرار داده‌ایم. نرخ ۲۵۰۰ کالای دیگر هم تعیین شده است که بزودی در جلد پنجم نرخنامه‌ها منتشر خواهد شد.

در نرخ گذاری‌ها نرخ کالاها با توجه به وزن و کیفیت اعلام شده است هرگونه تغییری که در کیفیت و یا وزن کالاها داده شود تقلب بشمار میرود با توجه به مشخصات کالاها در نرخ گذاری بازرسان و مسئولان ستاد مبارزه باگران فروشی به این تغییرات توجه خواهند داشت و متخلفان را مجازات خواهند کرد. با همکاری صمیمانه‌ای که مردم با مسئولان مبارزه با گران فروشی مبذول میدارند قطعا هیچگونه تقلبی پایدار نخواهد ماند و با مجازات هائی که برای مرتکبین تقلب درعرضه کالاها در نظر گرفته شده است، بطور قطع اینگونه تقلب‌ها بزودی ریشه‌کن خواهد شد.

در حادثه رانندگی جاده اندیمشک، اهواز

کارمند عالیرتبه شرکت نفت کشته شد

سید احمد فرح‌آبادی با همسر و فرزندانش

آبادان ـ خبرنگار سیار اطلاعات طی یک حادثه رانندگی در جاده اندیمشک ـ اهواز سید احمد فرح‌آبادی کارمند عالیرتبه اداره پالایش آبادان که همراه همسر و فرزندانش از اصفهان به آبادان می‌آمد کشته شد.

طی یک هفته اخیر سیداحمد فرح‌آبادی دومین کارمند شرکت ملی نفت ایران بود که درحادثه رانندگی کشته شد.

اتومبیل حامل سید احمد و خانواده‌اش در ۶۰ کیلومتری جاده اندیمشک ـ اهواز بااتومبیل دیگری که ازسمت مقابل درحرکت بود بشدت برخورد کرد.

کارمند شرکت ملی نفت ایران که در این حادثه بشدت مجروح شده بود بلافاصله با هواپیما به تهران انتقال یافت اما دربیمارستان شرکت ملی نفت جان سپرد.

عزت یکدانه وسودابه و غلامرضا همسرو دو فرزندکارمند مقتول که دراین حادثه جراحاتی برداشته بودند در بیمارستان شرکت ملی نفت در آبادان بستری شدند.

هفته گذشته نیز یکی ازکارمندان شرکت ملی نفت ایران بنام سیروس فتحی در یک حادثه رانندگی کشته شد.

درحوادث شیراز ۵ نفر کشته شدند

شیراز ـ خبرنگار اطلاعات ـ اتومبیلی در خیابان قصرالدشت شیراز، قنبر منصور آبادی باغبان یکی ازباغهای قصرالدشت را زیر گرفت و کشت.

«مسعود فرزاد» راننده اتومبیل پیکان ۲۳۸۵۵ در حال فرار با فرهاد عوضی‌نوه قنبر تصادف کردو او را نیز مجروح ساخت.

ماموران کلانتری ۷ شیراز، مسعود فرزاد رادستگیر کردند و فرهاد را برای معالجه، به بیمارستان «سعدی» شیراز انتقال دادند.

همچنین سید ابوالقاسم‌هادی دریک‌حادثه رانندگی در خیابان «احمدی» شیراز کشته شد و دو نفر دیگر به علت برق گرفتگی ومسمومیت غذایی، درگذشتند.

قربانی‌برق گرفتگی عباس علی پور نام داشت و ۲۲ ساله بود و نوجوانی که بعلت مسمومیت شدید در بیمارستان «سعدی» درگذشت داریوش (۱۴ ساله) بود.

جنازه یک جوان ۲۲ ساله هم که هنوز هویت او شناخته نشده است، در جاده شیراز ـ اردکان بدست آمد. گفته‌میشود، او در تصادف با اتومبیل کشته شده است.

در دوحادثه رانندگی در جاده‌های اصفهان و قم

۵ نفر کشته شدند

قم و اصفهان ـ خبرنگاران اطلاعات

طی دو حادثه رانندگی درجاده های میمه ـ اصفهان و قم ـ کاشان ۵ نفرکشته شدند.

اتومبیل ۲۷۵۲۸ ـ ساری به راننده سروان محمدیعقوبی که با ۳ سرنشین از تهران به اصفهان می‌آمد در میمه ۱۱۵ کیلو متری اصفهان بااتوبوس ۷۵۷۴۶ تهران ـ د به شدت تصادف کرد.

در این‌حادثه شیخ عبدالوهاب سجادی، فرهاد جعفری ویکی دیگر از سرنشینان اتومبیل کشته شدند و سروان محمد یعقوبی در یکی از بیمارستان های اصفهان بستری شد.

پرونده حادثه در شعبه یک بازپرسی دادسرای اصفهان تحت رسیدگی است.

رضا حسین بابائی و پسربچه ۱۳ ساله‌ای که هردو باموتور در جاده قم ـ کاشان حرکت می کردند در ۵ کیلو متری این جاده با وانت بار ۹۲۱۸۶ تهران الف برانندگی علی اکبربرخورد گردند و هر دو نفر بلافاصله کشته شدند.

راننده وانت دستگیر و به پاسگاه مرکز قم اعزام شد.

آگهی خلاصه رای غیابی

به مهناوی یکم صادق فرزند مهتدی شهرت جلیلی که محل اقامت او تهران خیابان خوش مقابل بیمارستان لولاگر کوچه نجف شماره ۴۳ تعیین گردیده و فعلا مجهول‌المکان میباشد اعلام میگردد بموجب رای غیابی شماره ۷۰ـ۱۲ر۷ر۵۴ دادگاه‌عادی غیرسازمانی‌نیروی دریائی شاهنشاهی باتهام فرار از خدمت با انطباق بزه با ماده ۳۵۶ قانون دادرسی وکیفر ارتش بسه‌سال‌حبس جنحه‌ای محکوم گردیده است و هرگاه تاسه ماه از تاریخ این آگهی دستگیر و شخصا حاضر شود برابر ماده ۲۶۳ قانون دادرسی و کیفر ارتش حکم صادره باو ابلاغ و تا دو روز از تاریخ ابلاغ حق اعتراض و تقاضای رسیدگی مجدد در این دادگاه خواهد داشت.

م‌الف ۱۶۱۳۶

رئیس دادگاه‌عادی غیر سازمانی‌نیروی دریائی شاهنشاهی

آگهی دعوت

مجمع عمومی‌فوق‌العاده شرکت توزیع تندر(سهامی خاص) در ساعت ۹صبح روز سه‌شنبه ۲۷ر۸ر۵۴ در محل شرکت تشکیل میگردد بدینوسیله از کلیه سهامداران محترم تقاضا میشود که در ساعت مقرر در جلسه حضور بهمرسانند.

دستور جلسه:
تغییرنام شرکت.

شرکت توزیع تندر(سهامی خاص)

از ۷ بعدازظهر دیروز تا ۷ بامداد امروز

۲۸ حادثه رانندگی در تهران و شمیران

از ۷ بعد از ظهر دیروز تا ۷ بامداد امروز در تهران و شمیران ۲۸ حادثه رانندگی رخ داد که دو نفر کشته بجای گذاشت. درحادثه‌ای که‌ساعت یک پیکان آنرا در جاده ساوه آفرید، نیز یک سرنشین پیکان مجروح شد.

● جسد دو معتاد به مواد مخدر، دیشب در خیابان پیدا شد. یکی از جسد ها متعلق به مردی بنام مرتضی‌الهیاری ۳۹ ساله بود که در خیابان خیام جان سپرد. هویت‌معتاد دیگری که جسدش به پزشکی قانونی حمل شده هنوز معلوم نیست.

● جسد مرد دیگری نیز که «قلی» نام داشت درراهروی درمانگاهی واقع در جاده‌ساوه کشف شد. این مرد اهل بندر پهلوی بود.

● مرد مجهول‌الهویه‌ای‌نیزدر داخل اتوبوس شرکت واحد سکته قلبی کرد و درگذشت.

● یک اتوبوس شرکت واحد برانندگی احمد حبیب‌زاده در خیابان «هانری دو نان» با موتوسیکلت سواری بنام «امیر کبیری» برخورد کرد و او را مجروح ساخت. مجروح در بیمارستان درگذشت

● عابرمجهول‌الهویه‌ای‌درجاده خراسان زیر اتومبیل رفت و کشته شد راننده اتومبیلی که این‌حادثه را آفریده‌فراری‌است

دو اتومبیل آتش گرفت

چند پسربچه بازیگوش با روشن کردن آتش باعث شدند ۲ اتومبیل طعمه حریق شود.

هنگامیکه کارگران صافکار مشغول تعمیر و صافکاری اتومبیل بنز کرایه ۱۲۲۴۹ رشت وتانوس‌کرایه ۴۵۲۳۵ کرمانشاه بودند، چند پسر بچه در چند قدمی اتومبیل‌ها که در زمین بایری‌کنارخیابان‌پارک‌بود، آتش روشن کردندو به بازی با آتش مشغول شدند، شعله‌های آتش که هر لحظه بیشتر می شد به اتومبیل ها سرایت کرد

جریان حریق به ماموران آتش نشانی اطلاع داده شد و ماموران ایستگاه ۲ خودرا به‌محل‌حریق رساندند. ماموران پس از یک ساعت تلاش آتش را خاموش کردند ولی‌از دو اتومبیل جز اسکلتی سوخته چیزی باقی نمانده بود.

پس‌از آشکار شدن رشوه‌خواری وکلاهبرداری

بازرس اتاق اصناف تبریز فراری شد!

تبریز ـ خبرنگار اطلاعات ـ حسین‌اصغری‌عباسی یکی از بازرسان اتاق اصناف تبریزکه رشوه‌خواری و کلاهبرداری‌اش فاش شده بود پیش از آنکه ماموران موفق به دستگیری وی شوند گریخت!

حسین اصغری دیشب ضمن مراجعه به کافه رستوران «ووا» در خیابان پهلوی تبریز مدیر آنرا شخصا باتهام گرانفروشی محکوم کرد و سپس ادعا کرد در مقابل دریافت مقداری وجه نقد و چندبطری ویسکی‌میتواند پرونده اتهامی وی را نادیده بگیرد!

وقتی مدیر کافه رستوران با تقاضای بازرس اتاق اصناف موافقت کرد وی برای ظاهر سازی و از بین بردن هرگونه شک و شبهه به مدیر رستوران اظهار داشت:

ـ اجازه‌بدهید مراتب راتلفنی به آقای منوچهری رئیس‌مستقیم خودم اطلاع بدهم.

مدیر کافه رستوران «ووا» که شماره تلفن آقای منوچهری را میدانست متوجه شد بازرس اتاق اصناف با شماره دیگری تماس گرفته است و بلافاصله شخصا به آقای منوچهری‌رئیس دادگاه سیار نظام صنفی‌ماجرارا اطلاع داد. حسین اصغری‌که رازش رافاش دیده بودبیدرنگ ازرستوران بیرون آمد ومتواری شد.

ماموران هم اکنون در تعقیب بازرس‌اتاق اصناف تبریزهستند.

مردی در استخر پارک‌شهر غرق‌شد

جسد مرد ۳۰ ساله‌یی که هویتش معلوم نشده در استخر پارک شهر تهران پیدا شد.

ساعت ۹ صبح امروز هنگامیکه باغبان پارک شهر مشغول آبیاری بود قسمتی از شیلنگ آبکه در استخر قرار داشت‌به جسم‌سختی گیرکرد. باغبان شیلنگ را کشید اما متوجه شدکه‌شیلنگ به‌سنگینی درآب حرکت میکند و شیئی سیاه رنگ را باخود بجلو میکشد.

لحظه‌یی بعد جسد مرد ۳۰ ساله‌یی که به شیلنگ‌چسبیده‌بود کنار حوض رسید.

هنوز علت مرگ یا احتمال خودکشی این مرد مشخص نشده ولی آثار ضربی که برچهره او مانده نشان میدهد که ممکن‌است او در جریان یک نزاع درحوض سقوط کرده باشد.

در حادثه راه سنندج ـ سقز ۲ نفر کشته شدند

سقز ـ خبرنگار اطلاعات ـ واژگون شدن‌تاکسی‌بار ۲۵۵۶۸ سنندج در جاده سقز ـ سنندج (۳ کیلو متری سقز) دو نفر را به کشتن داد.

کشته شدگان سید احمد قیصری‌وعبدالله‌نصرتی‌سرنشینان تاکسی‌بار بودند.

محمد غفور چناری راننده تاکسی‌بارپس از حادثه دستگیر شدو ایران‌زاده‌بازپرس‌دادسرای سقز، باقرار یک میلیون ریال وثیقه او را زندانی کرد.

در حادثه جاده قم دونفر کشته شدند

قم ـ در یک حادثه شدید رانندگی که صبح امروز در فاصله ۳۰ کیلو متری‌حسن‌آباد قم رویداد، دو نفر کشته شدند. حادثه بعلت برخورد اتومبیل پژو شماره ۴۱۱۱۳ تهران ع با یک‌کامیون‌کمپرسی بشماره ۲۱۷۷۱ که در کنار جاده متوقف بود رویداد»

اتومبیل پژو، از عقب با کامیون برخورد کردو بزیر آن فرو رفت بطوریکه اجساد بازحمت زیاد از لاشه اتومبیل خارج گردید.

کشته شدگان سید محمد قریشی و اسکندر چراغی نام داشتند.

معاون شهردار نیویورک از نمایندگان ایران استقبال کرد.

فرهاد نیکوخواه دبیر کل کمیته ایرانی جشنهای‌دویستمین ساله انقلاب‌ایالات متحده‌امریکا که اکنون برای مدت یک هفته بعنوان‌مهمان‌شرکت هواپیمائی پان آمریکن برای مشاهده‌مقدمات برگزاری جشنهای ۲۰۰ ساله انقلاب آمریکا از آن کشور دیدار میکند طی تشریفات‌خاصی مورد استقبال آقای استانلی فریدمن، معاون‌شهردارنیویورک قرار گرفت.

آقای فریدمن ضمن خوش‌آمدگویی به ایشان از مردم تهران و سایر شهرهای ایران دعوت بعمل آورد تا ضمن مسافرت به‌ایالات‌متحده امریکا ازشهر نیویورک بازدیدنمایند.

معاون شهردار نیویورک در این مراسم نشان مخصوص جشنهای ۲۰۰ساله انقلاب‌امریکا را به آقای فرهاد نیکوخواه اهداء کرد.

تبریکات

جناب آقای دکتر کاتوزیان مدیرعامل محترم شرکت سهامی بیمه ایران

سالروز خجسته بیمه ایران را به جنابعالی و کلیه کارکنان و کلیه کارکنان صمیمانه تبریک عرض نموده توفیق هرچه بیشتر شما را در راه خدمت به شاهنشاه آریامهر و میهن عزیز از خداوند بزرگ مسئلت دارم.

بیمه ایران ـ نمایندگی امیر
آ ـ ۳۵۳۲۴

سرهنگ فیروز وکیلی‌آریا

ارتقاء درجه جنابعالی را تبریک عرض میکنیم.

میانه ـ امینی و روح‌انگیز
آ ـ ۶۱۳۶

جناب سرهنگ محمود شمشادی

ارتقاء درجه آنجناب را تبریک عرض نموده موفقیت هرچه بیشتر شما را در راه خدمت به شاهنشاه گرامی و میهن عزیز آرزومندم.

علی‌شاملو
آ ـ ۱۳۳۱۱

جناب سرگرد شعبانعلی رامتین

ارتقاءدرجه‌جنابعالی را صمیمانه تبریک میگویم و آرزومندم همواره در راه خدمت بشاهنشاه آریامهر و میهن عزیز بیش از پیش بدرخشید.

ساری ـ سروان جعفر امینی

تیمسار معظم سرلشگر حسین نوربخش

انتصاب شایسته آنجناب را بریاست سازمان جغرافیائی کشور تبریک گفته توفیق خدمتگزاری به شاهنشاه و میهن عزیز را برای آن تیمسار آرزو می‌کنم.

حسین نوربخش حبیب آبادی

شرکت ملی ذوب آهن ایران

آگهی استخدام

واحد ساختمانی آریاشهر به تعدادی کارشناس مترور برای مدت معینی با حقوق مکفی نیاز دارد متقاضیان می توانند با دردست داشتن اصل مدرک تحصیلی، برگ پایان خدمت یا معافیت از خدمت و شناسنامه عکس‌دار و چهار قطعه عکس جهت انجام مصاحبه و آزمایش بواحد مزبور واقع در کیلومتر ۳۵ اصفهان ـ شهرکرد مراجعه نمایند.

م‌الف ۷۶۸۸ سرپرست کل‌عملیات ذوب‌آهن‌آریامهر

باهمکاری بلغارستان صنایع روستائی بوجودمیآید

وزیربازرگانی‌خارجی‌بلغارستان که در راس هیاتی برای‌شرکت در اجلاس مشترک وزیران دو کشور به تهران آمده است با وزیر تعاون و امور روستاها ملاقات و مذاکره‌کرد.

امروز گفته شد در این دیدار پیرامون گسترش همکاریهای دو کشور در زمینه استقرار صنایع غذائی در روستاها از جمله ایجاد هفت واحد صنعتی و تولیدی در حوزه عمل شرکتهای سهامی زراعی، گلپایگان، گرمسار و ورامین که قرارداد آن چندی پیش بین دو کشور در تهران بامضاء رسید گفتگو و تبادل نظر بعمل آمد.

واحد های تولیدی و صنعتی که براساس این قرارداد در حوزه عمل شرکتهای سهامی زراعی ایجاد میشود عبارتست از: یک کارخانه تهیه پنیر بلغار بظرفیت روزانه ۲۰ تن شیر و سه ایستگاه‌جمع‌آوری شیر برای این کارخانه در شرکت سهامی زراعی گلپایگان. یک کارخانه تهیه کنسرو میوه و سبزی بظرفیت ۳۸ تن در روز. یکسردخانه ۱۵۰۰ تنی برای نگهداری میوه، سبزی و گوشت در شرکت سهامی زراعی گرمسار. یک واحد پرورش مرغ گوشتی به گنجایش سالانه یک میلیون قطعه مرغ. یک کارخانه‌تهیه خوراک دام و طیور بظرفیت سالانه دوازده هزار تن و یک کشتارگاه مجهز به سردخانه بظرفیت ۵۰۰ مرغ در ساعت در حوزه عمل شرکت سهامی زراعی فرحنازنیشابور.

خبرهای تلفنی شهرستانها

پذیرش ۱۲۰ معلم در دانشگاه اصفهان

وزارت آموزش و پرورش امروز با دانشگاه اصفهان‌قرار دادی منعقد کرد که اول بهمن ماه سال جاری ۱۲۰ تن از معلمان دیپلمه ریاضی وطبیعی مدارس بخشها و شهرهای درجه ۳ استان‌مرکز، اصفهان، کرمان، خوزستان، لرستان، یزد، چهار محال و کهگیلویه در این دانشگاه در دوره‌های لیسانس ریاضی ـ فیزیک و شیمی مشغول تحصیل‌شوند.

این برنامه در سالهای بعد نیز ادامه خواهد یافت.

این قرارداد امروز دردفتر آموزش ضمن خدمت منعقد شدو معلمان‌به‌این طریق‌انتخاب میشوند که هراستان سه‌برابر عده‌ای که در دانشگاه پذیرفته میشوند به دانشگاه معرفی می‌کند و دانشگاه اصفهان از طریق امتحان یک سوم آنها را برمیگزیند. این معلمان‌مکلفند پس از فراغت از تحصیل در همان نقاطی که‌معرفی شده‌اند به تدریس در دبیرستان‌اشتغال ورزند.

سمینار توجیهی سواد‌آموزی

بابلسر ـ سمینار ۵ روزه طرح‌سوادآموزی‌زنان ایران با شرکت دبیران کمیته‌ملی پیکار جهانی با بیسوادی و دبیران سازمان زنان استانها و فرمانداریهای‌کل صبح امروز توسط آقای راسخ فرماندار ساری. در متل‌بانک ملی بابلسر گشایش یافت.

شرکت‌کنندگان‌در جلسات سمینار در مورد ایجاد هماهنگی و بررسی طرح مقدماتی جهاد ملی علیه بیسوادی بحث و گفتگو خواهند کرد.

تصرف اراضی غصبی

اصفهان ـ آقای‌زاد استاندار اصفهان در گفتگوئی با خبرنگار ما اعلام کرد اراضی غصب شده زاینده‌رود بزودی از چنگ زمینخواران خارج میشود. استاندارافزود: پس از اجرای طرح جداسازی کانالهای فاضلاب کارخانجات از زاینده‌رود که قسمت‌اعظم‌آن انجام شده‌است طرح پاکسازی واصلاحات اساسی زاینده‌رود به مرحله عمل درمی‌آید.

براساس این‌طرح زاینده‌رود دارای عرض مشخصی میشود و باادامه پارک کورش تا انتهای محدوده شهر و ایجاد دریاچه مصنوعی و باشگاه قایقرانی. زاینده‌رود موقعیت توریستی و دیدنی خود را به عنوان زیباترین‌رود فلات ایران تثبیت می‌کند.

هیئت‌رئیسه انجمن‌شهر

بابل ـ انجمن شهر بابل، فعالیت خود را در دوره جدید آغاز کرد. ریاست انجمن شهر، در این‌دوره هم، به عهده محمد علی حسین زاده واگذار شده در دوره جدید فعالیت انجمن شهر، حسینعلی‌پور دانش و معین شهمیری به سمت(نواب رئیس) برگزیده شدند. محمود اصغرپورو علی اکبر حقوقی‌به‌منشیگری انجمن شهر انتخاب شدند و جعفر جعفرزاده به عنوان ناظر امور مالی انجمن شهر کار خود را آغاز کرد.

استعفای شهردار

همایونشهر ـ حسین سامانیان شهردار همایون‌شهراز سمت خود استعفا کرد. انجمن‌شهر همایونشهر باپذیرش استعفای شهردار، سرپرستی شهرداری را به ابراهیم مصروفی بخشدار همایونشهر واگذار کرد.

مسابقات نهایی سالانه تنیس در باشگاه بانک‌ملی ایران

دکتر داریوش کیا جایزه خود را از آقای خوشکیش مدیر کل بانک ملی ایران دریافت میدارد

مسابقات نهائی تنیس یکنفری و دونفری‌اعضای باشگاه بانک ملی ایران در هفته گذشته در حضور آقای خوشکیش مدیر کل، آقای علائی معاون‌بانک ملی ایران و عده‌ای از کارکنان این بانک برگزار شد، در مسابقه دو نفری که بین دکترداریوش‌کیا و نصرت‌الله مظفریان از یک طرف و ماشاالله محمد ابراهیمی و امیر حسین ساعد از طرف دیگر انجام شد مسابقه ۶ بر ۲ و ۶ بر ۲ بنفع دکتر کیا و مظفریان خاتمه یافت.

مسابقه یک نفری بین کامبیز درفشی‌جوان و مجیدخطیبی که به فینال رسیده بودند برگزارگردید و کامبیز درفشی‌جوان با نتیجه ۶بر ۳ و ۶ بر ۴ برنده شد. قهرمانان تنیس باشگاه بانک ملی ایران جوائز خود را از آقای خوشکیش مدیر کل این بانک دریافت داشتند.

اطلاعیه بانک ساختمان

پرداخت سود سهام سال ۱۳۵۳

پیرو آگهی های قبلی این بانک، بدینوسیله از آن عده‌ازسهامداران‌بانک که سود سهام مربوط به عملکرد سال ۱۳۵۳ را دریافت ننموده‌اند دعوت می گردد که‌به‌بانک ساختمان‌مراجعه‌نمایند.

صاحبان سهام می‌توانند با در دست داشتن گواهی‌نامه موقت سهام‌و کارت شناسائی روز های شنبه الی چهارشنبه بین ساعات ۹ الی ۱۶ به محل بانک ساختمان واقع در تهران ـ بلوار الیزابت‌دوم ـ شماره ۱۶۴مراجعه فرمایند.

صاحبان سهامی که تا بحال گواهی‌نامه موقت سهام خود را دریافت ننموده‌اند می توانند با در دست‌داشتن برگ تعهد و کارت شناسائی به بانک مراجعه و ضمن دریافت سود سهام، گواهی‌نامه موقت سهام خود را نیز دریافت نمایند.

بانک ساختمان
آ ـ ۳۵۲۷۲

مأموران قلابی جیب بر از آب در آمدند

دو مرد بعنوان مبارزه با مواد مخدر ، جوانی را بزور سوار اتومبیل کردند و پول هایش را بسرقت بردند .

پریشب مردی که خود را «علی‌اصغر میری» معرفی میکرد بکلانتری ۱۵ تهران شکایت کرد : هنگامیکه از خیابان شکرچی عبور میکرده ، ناگهان اتومبیل شماره ۸۲۸۳۵ تهران ط که دو نفر سرنشین داشت مرا بزور بداخل اتومبیل خود انداختند . آنان که خود را مامورین مبارزه با مواد مخدر ، معرفی میکردند بمن گفتند تو مواد مخدر همراه داری ولی من با آنکه آنان خود را مامور معرفی کرده بودند ، چون مواد مخدر همراه نداشتم بنای اعتراض و داد و فریاد را گذاشتم و از مردم کمک‌خواستم آندو نفر در همین حال جیب های مرا خالی کردند . رهگذرانی که کشمکش مرا با دو نفر دیگر دیده بودند آنها را گرفته‌اند .

چندلحظه بعد چند نفر همراه مامور کلانتری دو نفری را که مدعی بودند مامورین مبارزه با مواد مخدر هستند به کلانتری آوردند .

آندو خود را « باقر نوری » و « محمد طریقیان » معرفی کردند و از دست آنها مبلغی پول مچاله شده بدست آمد .

« علی اصغر میری » به مامورین کلانتری گفت که آنان از جیبش ۱۱۶۵۰ تومان پول سرقت کرده‌اند هنگام بازرسی از مامورین قلابی مبلغ مذکور بدست آمد و پرونده امر به اداره آگاهی فرستاده شد زیرا تاکنون عده زیادی از مردم به‌همین نحو شکایاتی به کلانتری کرده بودند .

نیمه شب دومرد سوئیسی در تهران

باتبرزین به یک «بار» حمله کردند

دو مرد خارجی (تبعه سوئیس) با تبرزین به بار «پولاروس» حمله کردند و شیشه های آنرا شکستند .

نیمه‌شب از بار « پولاروس » واقع در خیابان فرصت به کلانتری ۷ تهران اطلاع داده شد که دو مرد خارجی بیار حمله کرده‌اند و شیشه های بار را با تبرزین شکسته‌اند .

مامورین گشت کلانتری خود را به محل رساندند و مشاهده‌کردند که دومرد خارجی که بعدا معلوم‌شدتبعه سوئیس هستند ، هر کدام تبرزین‌بدست دارند و کلیه شیشه های بار و ویترین آن و بطری های مشروب نیز خرد شده است .

مامورین دو مرد تبرزین بدست را دستگیر کردند و در بازرسی بدنی از جیب شلوار یکی از آنها یک‌چاقوی‌ضامندار نیز بدست آمد .

مدیر بار به مامورین گفت: این دو خارجی در حالیکه بشدت مست بودند با تبرزین وارد بار شدند ویکسر بسراغ شیشه های بطری ، ویترین و شیشه های اطراف بار رفتند و آنها را با تبرزینهایشان خرد کردند .

مدیر بار که بسختی وحشت زده بود ادامه داد که این دو مرد هنگام خرد کردن شیشه هاصدای عجیب،شبیه صدای سرخپوستان‌یا قهرمانان‌کاراته از دهان خود خارج میکردند .

در تحقیقاتی که ماموران از دومردخارجی بعمل‌آوردند معلوم شد آنها دو راننده سوئیسی بنامهای «الدریج» و «ماکس» هستند .

آنها مدعی بودند که مدیر بار پول آنها را گرفته و دیگر به‌آنان پس نداده است .

« انسانی‌سعید » معاون دادسرای تهران دستور داد مترجمی‌ازسفارت متبوعه آندو احضار شود تا تبرزین بدست ها بتوانند مفصلا دفاعیات‌خود را بازگو کنند .

الدریج و ماکس دو راننده تبعه سوئیس که با تبرزین به بار حمله کردند .

تبرزینهایی که دو مردسوئیسی با آن شیشه ها و بطریهای بار پولاروس را خرد کردند .

در برخورد ۲ اتومبیل نزدیکی ماکو

۳ نفر کشته شدند

تبریز و ماکو (خبرنگاران اطلاعات) .

اتومبیل ب . ام . و شماره موقت براندگی جلال صادقی که با ۸ سرنشین از روستای اروج محمد عازم ماکو بود ، در سه راهی «مرنجن» واقع در ۵۰کیلومتری‌ماکو ، هنگامی که قصد ورود به جاده‌ترانزیتی تبریز ـ بازرگان را داشت ، براثر سرعت زیادبا یک‌اتومبیل زیان براندگی « شمس‌علی » کارمند اداره تعاون و امور روستاهای ماکو برخورد کرد.

در این حادثه دو تن از سرنشینان اتومبیل ب . ام . و بنامهای شاپور سعادت(۵ماهه) ونادر پیراحمدی کشته شدند . «شمسعلی» راننده زیان در بیمارستان خوی درگذشت .

همچنین جلال صادقی،شعبان سعادت ، سکینه شکوری ، عصمت و سعید عباسی (راننده و سرنشینان اتومبیل ب.ام.و) مجروح‌شده‌اندکه دربیمارستان شیر و خورشید سرخ ماکو بستری هستند .

مادر خبر مرگ فرزند راشنید و سکته کرد

تبریز ـ خبرنگار اطلاعات : درد آپاندیست جوانی را در یک‌کشتی‌که روی آبهای‌دریاچه رضائیه حرکت میکرد ، کشت و مادر او با شنیدن خبرمرگ فرزند ، سکته کرد ودرگذشت.

جوانی که در کشتی جان‌داد ۲۲ ساله بودو «جبارجباریور» نام داشت . مادر او که«امینه» نام داشت در جزیره شاهی مرد .

«جبار» از درد شدیدآپاندیس رنج‌میبرد و باکشتی‌برای‌معالجه از جزیره شاهی به رضائیه انتقال داده میشد تا در یکی از بیمارستان های این شهر بستری شود . اما همراهان او در حالی که با رضائیه فاصله زیادی نداشتند با همه تلاش نتوانسته بودند«جبار»رازودتر به پزشک برسانند و درکشتی شاهد مرگ او بودند .

آنها جنازه «جبار» را به جزیره شاهی برگرداندند تا به خاک بسپارند . اما « امینه» مادر او با شنیدن خبر مرگ فرزند جوانش ، دچارناراحتی قلبی شد و درگذشت .

سقوط به دره ۱۰۰ متری

مشکین شهر ـ خبرنگاراطلاعات تراکتوری در راه «سروان‌لار» مشکین شهر به دره عمیق و معروف «خیاوچایی» افتاد و راننده و یک سرنشین آن کشته شدند. کشته شدگان«علی» ۲۸ ساله (راننده) و «علی‌گشاد» نام داشتند .

«التفات» برادر «علی‌گشاد» سرنشین سوم تراکتور دراین حادثه‌بسختی آسیب‌دید«التفات» در بیمارستان ۲۵ تختخوابی مشکین شهر بستری است و حال‌او رضایتبخش نیست. دره «خیاوچایی» مشکین شهریکصد متر عمق دارد .

بازرس قلابی ، هفت تیر قلابی هم داشت

قم ـ خبرنگار اطلاعات : بازرس قلابی در حالی که‌یک تپانچه قلابی (اسباب بازی کودکان) به کمر بسته بود در حال بازرسی از مسافرخانه «عصر جدید»قم‌بدام ماموران کلانتری مرکز این شهر افتاد.

این مرد دیروز به مسافرخانه «عصر جدید» قم رفت و به متصدی مسافرخانه خود را بازرس کمیته حمایت از مصرف کننده معرفی کرد و خواست ضمن بازدید از اتاق های‌مسافر خانه لیست کرایه تخت ها و اتاق هایی را که در اختیار مسافران قرار میگیرد بررسی کند . متصدی مسافرخانه که بوضع بازرس ظنین شده بود ماجرا را به ماموران کلانتری مرکز قم اطلاع داد و آنها او را دستگیر کردند .

این مرد در کلانتری خود را «محمد حسین چهاردلی» (۲۵ ساله) اهل ملایر معرفی کردو گفت : مدت۷ روزی که درقم بسر میبرد از راه کلاهبرداری زندگی خود را گذرانده است .

در بازرسی بدنی از «محمد حسین » بازرس‌قلابی کمیته حمایت از مصرف کننده یک هفت‌تیر اسباب بازی‌ویکرادیو ترانزیستوری شبیه به بی‌سیم بدست آمد .

همچنین دو فقره چک بمبلغ ۳۴ هزار تومان‌و ۳۳۰۰ تومان پول نقد از اوبدست ماموران افتاد متهم پس از تکمیل‌پرونده در اداره آگاهی قم به زندان رفت .

جوانی که عکس سکسی میفروخت دستگیر شد

پرویز کارگر او چون عکسهای سکسی می فروخت دستگیر شد .

جوانی که در حاشیه‌خیابان عکس‌های سکسی می‌فروخت دستگیر شد .

مامور تجسس کلانتری ۱۵ متوجه شد جوانی درحاشیه خیابان عده زیادی را دور خود جمع کرده و به آنان عکس های سکسی میفروشد . جوان که «پرویز کارگر» نام دارد بوسیله مامور کلانتری دستگیر شد ودر تحقیقات‌گفت که عکس‌ها را از خیابان‌لاله‌زار ومیدان ۲۴ اسفند تهیه‌میکرده است .

معاون دادسرای تهران دستور داد کسانی که عکس ها را دراختیار این جوان گذاشته‌اند نیز دستگیرشوند.

گم شده

ولی بیاتی ۱۷ساله اهل زرند ساوه «زاویه» ۲ماه است خبری‌از وی نیست هرکس‌اطلاعی ازنامبرده دارد خواهشمند است به تلفن ۳۵۶۸۷ آقای رحیم سعیدی‌خبر دهد.

آ_۱۳۳۳۹

گزارشهای کوتاه شهرستانها

۱۱ نفر مجروح شدند

تبریز ـ خبرنگار اطلاعات

● مینی‌بوس ۱۴۹۸۲ تبریز براندگی «جمشید کاسبی» که حامل کارگران کارخانه ماشین سازی بنز تبریز بود با کمپرسی ۱۳۲۵۱ تهران ـ ج براندگی «یعقوب خوشقدم» تصادف کرد .

در این حادثه راننده مینی‌بوس و ۱۰ نفر ازکارگران کارخانه بشدت مجروح شدند.سید حسین علوی ـ مونس سردرودی ـ حسین عباسعلی‌زاده مارالانی ـ حسین جعفری ـ علی دستوری ـ محمد ابوذری ـ رسول‌مبارکه بارنجی ـ حمید شرقی ـ امیر جاودانی ـ غلامعلی خورشیدی و جمشید کاسبی مجروحین این حادثه‌اند.

آوار زنی را کشت

شوشتر ـ خبرنگار اطلاعات : براثر ریزش سقف انبار گندم ، زن جوانی کشته شد .

این حادثه در دهستان «عقیلی» شوشتر رخ‌داد و طی آن «بخیرعلی‌زاده» ۲۳ ساله زیر آوار ماند .

کارمند غله اهر کشته شد

تبریز ـ خبرنگار اطلاعات

براثر واژگون شدن اتومبیل پیکان در جاده‌تبریز ـ اهر مرد ۳۰ ساله‌ای جان خود را از دست داد . این مرد «سید علی هاشمی» نام داشت و کارمند اداره غله «اهر» بود .

سقوط از کامیون

شهسوار خبرنگار اطلاعات : کارگر ۱۸ ساله‌ای بنام فتح‌الله دوستی ،هنگامی که در خیابان «محمد رضا شاه» شهسوار پشت کمپرسی شماره ۵۸۹۴ ساری آویزان شده بود ، از کامیون سقوط کرد و کشته شد .

محمد انواری راننده کمپرسی دستگیر گردید .

آتش سوزی در بازار زنجان

زنجان ـ خبرنگار اطلاعات : یک مغازه پنبه فروشی در بازار بزرگ زنجان ، آتش گرفت و مقدار زیادی پنبه سوخت این مغازه‌متعلق به «سید جواد صدیقی» بود . با اینکه وزش باد به گسترش دامنه آتش کمک میکرد و بیم آن میرفت که آتش به سایر مغازه های اطراف سرایت کند ، اماکوشش ماموران آتش نشانی زنجان ، از توسعه آتش جلوگیری کرد .

ماجراهای جالب سرراه خبرنگاران حوادث

«سید رمضان حسینی» ۱۹ ساله که باهمکاری دوستش یک گله گوسفند را دزدیده بود بوسیله ماموران ژاندارمری جوادیه دستگیر شد .

«سید رمضان» درژاندارمری گفت : در بیابان های‌اطراف تهران پارس با چند چشمه شعبده بازی چوپانان یکگله گوسفند را سرگرم کردم و دوستم ازفرصت استفاده‌کرد و ۶۰ رأس‌گوسفند چوپانان را بسرقت برد .

دوست سید رمضان که گوسفند ها را دزدیده بود هنگامی که میخواست آنها را به جای مطمئنی هدایت کند بوسیله ماموران ژاندارمری دستگیر شد .

سرراه علی هنرور

مردی به «عالی» معاون دادسرای تهران مراجعه کرد و در حالی که پدختر جوانی که همراهش بوداشاره میکرد از معاون دادسرا تقاضا کرد اجازه دهد آن دختر با مرد دلخواهش ازدواج کند .

«عالی» گفت با جثه‌یی‌که این دختر دارد فکرنمیکنم ازدواج او غیر قانونی باشد اما مرد اصرار داشت که سن دخترم در شناسنامه ۱۴ سال بیشتر ذکر نشده ومن شناسنامه‌اش را هنگام تولدچهار پنج سال کمترگرفته‌ام .

معاون دادسرا او را راهنمایی کرد که باید بکجا مراجعه کند ، اما مرد اصرار داشت همانجا کار فیصله پیدا کند .

دختر که اصرار مرد را بی‌نتیجه دانست خطاب به او گفت : عموجان من که از اول گفتم اصرار فایده‌یی ندارد ، بیا برویم .

با این جمله «عالی» متوجه شد که آن مرد عموی دختر است که میخواسته او را جای دختر ۱۴ساله‌اش معرفی کند .

وقتی مچ مرد باز شد . ماموران انتظامی او را به خارج از دادسرا هدایت کردند .

سرراه محمد ویژگان :

متصدی یکی از بیمارستانهای تهران مدتها بود که متوجه شده بود ، لباس بیماران و ملافه های‌بیمارستان گم میشود .

چند شب پیش مردی که از درد شکم مینالید به بیمارستان مراجعه کرد و تقاضا نمود که او رابستری کنند . متصدیان بیمارستان او را بستری کردند . این مرد صبح روز بعد هنگامی که از بیمارستان خارج میشد دیگر آن آدم بیمار شب قبلی نبود بلکه چنان‌چاقو فربه شده بود که نگهبان بیمارستان را متعجب کرد !

نگهبان مرد فربه را در نگهبانی نگاهداشت تا ماموران کلانتری ۶ تهران سر رسیدند و اورا دستگیر کردند زیرا او بهنگام خروج چندین ملافه را دور خود پیچیده بود و مقداری از لباس بیماران را نیز به تن داشت .

در حوادث رانندگی تهران دونفر کشته شدند

اتومبیل شماره ۵۱۶۹۴ تهران ـ د هنگام عبور از خیابان روزبه با ستوان‌سوم راهنمائی«علی‌وجدی»تصادف کرد واورا مجروح نمود .

★

یک مینی‌بوس نیز درجاده قدیم کرج با پاسبانی که موتورسیکلت سوار شده‌بود تصادف کرد و راننده آن متواری شد .

پاسبان که مامور کلانتری ۱۹ تهران بود «پشتکپور» نام داشت و دراین حادثه جان خود را از دست داد.

★

اتومبیل ۷۶۷۷۷ تهران الف براندگی جیمز جرد (امریکائی) در خیابان کوروش کبیر (قلهک) بازیان ۴۸۸۷۳ مشهد به راندگی «حسین زرگرانی» که از همراهان اتومبیل عروس بود بشدت تصادف کرد . در این حادثه راننده زیان کشته شد .

★

اتومبیل شماره ۳۶۸۷۴ تهران ـ ب براندگی‌نصراله اصلانی در خیابان آرامگاه «مقصود» ۳۴ ساله را زیر گرفت و باعث مرگ وی‌شد.

سارق وافور طلا دستگیر شد

قم ـ خبرنگار اطلاعات سارقی که یک قالی۱۳متری ۲ قالیچه و ۲دستگاه وافور طلا را در تهران سرقت‌کرده بود توسط ماموربن‌کلانتری ۳ قم بدام افتاد .

این سارق که « سرمست سهرابی» نام دارد و ۲۷ساله است ۲۰ روز پیش‌درخیابان سلطنت‌آباد تهران یک فرش ۱۳ متری ، دو قالیچه و ۲ دستگاه وافور طلا سرقت کرد و به قم برد. او پس از فروش فرش به مبلغ ۱۳ هزار تومان قصد فرار داشت که توسط مامورین کلانتری ۳قم در محله «فرح‌آباد» این شهر بدام افتاد. سارق با تشکیل پرونده روانه آگاهی شد .

محکوم بازدواج !

شیراز ـ خبرنگار اطلاعات «اسماعیل» جوانی‌که دختر بانزده ساله‌ای بنام «فاطمه» را اغفال کرده بود، دردادسرای شیراز تن به ازدواج داد و از رفتن به‌زندان رهائی‌یافت.

«فاطمه» که شش ماه قبل در «لار» بوسیله «اسماعیل» اغفال شده است در بازپرسی شعبه سه دادسرای شیراز گفت : «اسماعیل» با وعده ازدواج مرا فریب داد وهنگامی که خبر پیدا کرد من از او باردار شده‌ام. از «لار» فرار کرد. نزدیک به شش ماه‌همه جا در جستجوی «اسماعیل» بودم تااینکه بالاخره اورا در شیراز یافتم .

«اسماعیل» در بازپرسی ، اعلام کرد بجای‌رفتن به‌زندان حاضر است با«فاطمه»ازدواج کند، بدین ترتیب عروس و داماد روانه محضر شدند .

چه نشستی ؟
شاید این برنده خوشبخت
بلیط های بخت آزمائی مخصوص آبان تو هستی
قرعه کشی ۴ روز دیگر

بروس لی
مرد جاویدان کاراته ـ بت میلیونها جوان ـ معبود بی‌همتای دوستداران سینما باردیگر بر پرده زنده میگردد
حماسه بروس لی
ازهمین هفته درسینماهای ؟...

ازصبح دوشنبه ۱۹ آبان فقط در
سینما گلدن سیتی
اثری پرانتریك ـ پرحادثه ـ پرغوغا و پرماجرا از خونین ترین جنگهای گانگسترها با پلیس .

تماشای این فیلم برای اشخاص کمتر از ۱۸ سال ممنوع است

سینما ونک
اولین سینمای مبله و ممتاز ایران
ازصبح دوشنبه ۱۹ آبان نمایش میدهد
سکسی‌ترین زن خطرناك جهان در ماجرائی عجیب و پرانتریك که همه را به‌حیرت و تحسین وامیدارد

تماشای این فیلم برای اشخاص کمتر از ۱۸ سال ممنوع است

اطلاعیه
استودیو فیلمبرداری میثاقیه ، با طرح‌های تازه‌ای در جهت ساختن فیلمهای برتر ساز آذر ماه جاری آغازگر فعالیت مجدد فیلمسازی‌خواهد بود .
استودیو میثاقیه درنظر دارد مانند گذشته در سینمای ایران ، ستاره‌آفرین از چهره های جدید باشد .
بانیوسیله از دوشیزگان یا بانوان (۱۸ـ۲۲ سال) علاقمند به بازیگری نقش‌های نخست‌دعوت مینماید به نشانی (خیابان حافظ ـ کوچه‌ایرج ـ شماره ۱۴) مراجعه و یا با شماره های تلفن ۴۵۴۵۴ و ۶۶۰۳۵۱ تماس حاصل نمایند .
استودیو فیلمبرداری میثاقیه

اطلاعیه کلاس نقشه برداری
از کلیه کسانیکه در کلاس نقشه برداری کاخ دانش ثبت نام کرده‌اند خواهشمند است روز ۲۷ آبانماه ساعت ۷ بعد از ظهر در
کلاس رادیو و تلویزیون
کاخ دانش حضور بهمرسانند.
باابرنامه جدید بالوازم و تجهیزات کامل تشکیل می شود .
قبلا نام نویسی فرمائید.
کلاس حسابداری و دفترداری دوبل
دوره جدید کلاس حسابداری و دفترداری دوبل زیر نظر استاد
محترم جناب آقای محمد اعتمادیه
تشکیل میشود دراین کلاس فن دفترداری و حسابداری رافرا خواهید گرفت . قبلا نام نویسی فرمائید.
کاخ دانش ـ خیابان‌فرانسه‌ـ کوچه مرجان
آ_۳۵۳۵۲

مجالس ترحیم

بسمه تعالی

بمناسبت درگذشت آقای حسنعلی ناظم‌زاده داماد مرحوم زبدةالاخیار والاعاظم مرحوم حاج ناظم خیاط علیه الرحمه شوهر همشیره جناب مستطاب آقای حاج آقا رضا ناظم‌زاده دام مجده، والد ماجد جناب آقای حسین ناظم‌زاده، ابوزوجه آقای حاج سید عبدا..... لواسانی اخوی مکرم که‌از خادمین آستان مقدس اباعبدا... الحسین علیه‌السلام بودند مجلس ترحیمی در مسجد مرحوم والد معظم منعقد می‌باشد. امیداست‌مومنین‌باشرکت‌خود تسلی‌خاطریازماندگان را فراهم سازند.

مهدی الحسینی اللواسانی

آ_۱۳۴۱۱

بمناسبت درگذشت آقای حسنعلی ناظم‌زاده داماد مرحوم حاج ناظم خیاط علیه‌الرحمه روز یکشنبه ۱۸ر۸ر۵۴ مطابق باپنجم ذیقعده ازساعت ۸ ونیم الی ۱۱ صبح‌درمسجد مرحوم حاج صفر علی واقع در بازار گذر لوطی صالح منعقد میباشد، امید است مومنین با شرکت خود روح آن مرحوم را شاد فرمایند.

الحاج سید علی میربد

خانواده‌های : ناظم‌زاده. لواسانی. میربد. خوافی. محبوبی. اطمینان. تهرانی. نادعلی. ناصری. تبریزی. کیوانی. افشار. سعادتمندی. شکوهی. فلاح. نوردوست. متعارفی. غفارزاده. سائری. بیاشاد. خوشنیت. جلوه. سلطانی. مهینی. حسنی. رئیسی. زمزم. ناظمزادگان. محمدی. حکیمی.

آ_۱۳۴۱۱

اطلاعات ـ مصیبت وارده را بعموم خانواده‌های عزادار بویژه بازماندگان آنمرحوم تسلیت می‌دهد.

شورای داوری شهرستان ری

فوت بانو **خاتونجهان‌تفرشی** مادر آقای مهندس عباس‌تفرشی عضو شورای داوری شهرستان ری را باطلاع دوستان می رساند.

مجلس ترحیم آن مرحومه از ساعت ۲تا۴ بعدازظهر روز یکشنبه ۱۸ آبانماه در مسجد الجواد منعقد میگردد.

محمد کشاورز

رئیس شورای داوری شهرستان ری

۲_۲ آ_۳۵۲۰۹

باکمال تاثر درگذشت بانو **خاتونجهان تفرشی** مادر آقای دکتر شمس‌الدین تفرشی رئیس بیمارستان مرکزی راه آهن را باطلاع دوستان و آشنایان میرساند.

مجلس ترحیم آن شادروان از ساعت ۱۴ الی۱۶ روزیکشنبه ۱۸ آبانماه در مسجدالجواد برگزار خواهد شد.

از طرف کارکنان امور داخلی بیمارستان مرکزی راه آهن

عفیفی

۲_۲ آ_۳۵۱۹۹

شرکت ورسالیت بانهایت تاسف درگذشت بانو خاتونجهان تفرشی مادر آقای مهندس مصطفی تفرشی مدیر عامل این شرکت راباطلاع دوستان و آشنایان میرساند.

مجلس ترحیم آن مرحومه از ساعت ۲ تا۴ بعد ازظهر روز یکشنبه ۱۸ آبانماه در مسجدالجواد برگزار میگردد.

شرکت ورسالیت

۲_۲ آ_۳۵۲۰۳

کارکنان موسسه فرهنگی سپیدار فوت بانو خاتونجهان تفرشی والده بانو نصرت‌الملوک تفرشی رئیس و صاحب امتیاز موسسه فرهنگی سپیدار راباطلاع همکاران میرساند.

مجلس ترحیم آن شادروان‌از ساعت ۲ تا۴ بعد از ظهرروز یکشنبه ۱۸ آبانماه در مسجدالجوادبرگزار خواهد شد.

موسسه فرهنگی سپیدار

۲_۲ آ_۳۵۲۰۵

در نهایت تاسف و تالم درگذشت بانو **خاتونجهان تفرشی** مادر آقای دکتر احمد تفرشی مدیر عامل گروه فرهنگی ارمغان تربیت راباطلاع دوستان و آشنایان میرساند.

مجلس ترحیم آن شادروان از ساعت ۲ تا۴ بعد از ظهر روز یکشنبه ۱۸ آبانماه در مسجد الجواد برگـزار خواهد شد.

گروه فرهنگی ارمغان تربیت

۲_۲ آ_۳۵۲۰۷

باکمال تاسف درگذشت بانو **خاتونجهان تفرشی** مادربزرگوار جناب آقای دکتر احمد تفرشی مدیر عامل شرکت جداسکو را باطلاع دوستان میرساند.

مجلس ترحیم آن شادروان از ساعت ۱۴الی۱۶ روز یکشنبه ۱۸ آبانماه در مسجد الجواد منعقد خواهد شد.

کارکنان و کارمندان شرکت جداسکو

۲_۲ آ_۳۵۲۰۹

بانهایت تاسف درگذشت بانو **خاتونجهان تفرشی** مادرآقای مهندس محمد تفرشی مدیرعامل شرکت نورم راباطلاع میرساند.

ترحیم مردانه و زنانه آنمرحومه از ساعت ۲ تا۴ بعد ازظهرروز ۱۸ آبانماه در مسجدالجواد منعقد خواهد بود.

کارکنان و کارمندان شرکت نورم

۲_۲ آ_۳۵۱۹۷

بانهایت تاثرو تالم درگذشت بانو **علیه حاجیه خاتونجهان** تفرشی مادر آقایان مهندس عباس تفرشی ـ مهندس محمد تفرشی ـ دکتر شمس‌الدین تفرشی ـ دکتر احمد تفرشی ـ دکتر محمود تفرشی ـ مهندس مصطفی تفرشی و بانونصرت‌الملوک تفرشی راباطلاع بستگان‌ودوستان میرساند. مجلس ترحیم مردانه وزنانه آن شادروان از ساعت۲تا۴ بعد ازظهر روزیکشنبه ۱۸ آبانماه در مسجدالجواد برگزار خواهد شد.

خانواده های: قاسمی. طاهری. صدر. دکتر اسبقی.وزیرنیا. کشاورز. دکتر صادقی . پیمان. بیگدلی آذری. قویمی . شریفیان . نظری . شاهوردی . وزیری دکتر مظاهری . نیری. دکتر سلجوقی. هادیان. شاهنده. مهندس مرشدیان. دکتر مرشدیان. دکتر مرادیان. طغرل. کرمانشاهی. رفیعا. دکترمریخ . مهندس خلخالی. عسگری.

۲_۲ آ_۳۵۱۹۵

با اندوه فراوان درگذشت ناگهانی جوان ناکام **ابراهیم آزادی‌بدر یانی** یحی از بهترین کارخدان انبار این شرکت را باطلاع دوستان و همکاران میرساند.

مجلس ترحیم مردانه ان مرحوم روز یکشنبه ۱۸ آبان ماه از ساعت ۱۵ الی ۱۷ در مسجد سراج‌الملک واقع در خیابان امیرکبیر برگزار خواهد شد.

شرکت سهامی توزیع باطری نیرو

آ_۱۳۴۱۳

با نهایت تاسف و تالم درگذشت مرحومه مغفوره **بانو صغری جبه‌دار خیابانی** را باطلاع دوستان و آشنایان می رساند

مجلس ختم آن مرحومه روز یکشنبه ۱۸ آبان ماه ساعت ۳ تا ۵ در مسجد شیشه واقع در خیابان جامی چهارراه شیخ‌هادی و همچنین مجلس ختم زنانه همان‌روز از ساعت ۲ تا ۶ بعداز ظهر در منزل شخصی آن مرحومه واقع در خیابان پاریس کوچه نخستین پلاک ۸۱ برگزار میشود.

خانواده های : محبوبی ، جبه‌دار خیابانی ، مترجم ، آذرنوش ، سمسار خیابانی ، دلیلی ، واعظی ، دلبند ، سیداصلی ، ونستانی ، لامعی ، تمجیدی ، قهرمانی ، الهی‌پناه ، هندی ، فهیم‌پور و نصرتی .

آ_۱۳۴۱۷

اطلاعات ـ مصیبت وارده را بعموم خانواده های عزادار تسلیت میدهد .

با کمال تاسف فوت بانو **بتول بلوری** مادر آقای مهندس کرامت بلوری را باطلاع دوستان و آشنایان میرسانیم.

مجلس ترحیم زنانه از ساعت ۳ الی ۵ بعداز ظهرروز یکشنبه ۱۸ آبان ماه جاری در منزل شخصی آن مرحومه واقع در شمیران ـ فرمانیه ـ خیابان یاسمن پلاک ۲۲ برگزار می گردد.

خانواده های : بلوری ، بلور ، بلوریان ، قلانیان ، صارمی

آ_۶۱۶۱

اطلاعات ـ به خانواده های عزادار تسلیت میدهد .

باکمال تاسف فوت **آقای‌حاج حسینعلی گرجی‌آشتیانی** پدر آقای یوسفعلی گرجی آشتیانی عضو هیئت مدیره‌انجمن محلی بخش چهار سنگلج را باطلاع انجمن های محلی و ساکنین بخش چهار سنگلج رسانیده ضمن عرض تسلیت به بازماندگان آنمرحوم ختم‌زنانه‌ومردانه روز یکشنبه۱۸ر۸ر۵۴ درخانقاه صفی علیشاه برگزار میگردد.

رئیس انجمن محلی بخش چهار سنگلج ـ محمدجمالی‌آشتیانی

آ_۱۳۴۲۵

باکمال تاسف درگذشت ناگهانی **پدر گرامی** آقای مهدی گرجی آشتیانی و **پدربزرگ** آقای علی گرجی آشتیانی وخانم فروغ گرجی همکاران عزیز خودرا باطلاع میرساند :

مجلس ختم زنانه ومردانه ساعت ٤ الی ٦ بعدازظهر روز یکشنبه ۱۸ر۸ر۵۴ درخانقاه صفی‌علیشاه برگزاراست.

شرکت فربت با مسئولیت محدود

آ_۱۳۴۲۵

باکمال تاسف‌وتاثر درگذشت **شادروان حسینعلی‌گرجی آشتیانی پدر گرامی** آقای یوسفعلی گرجی **مدیر عامل‌محترم** این شرکت را باطلاع میرساند :

مجلس ترحیم آنمرحوم ازساعت ٤ الی ٦ بعداز ظهر روز یکشنبه ۱۸ر۸ر۵۴ در خانقاه صفی علیشاه برگزار می‌گردد.

هیئت مدیره و کارکنان شرکت دنیای شن

آ_۳۵۳۶۲

باکمال تاسف وتاثر درگذشت ناگهانی آقای **حاج‌حسینعلی گرجی آشتیانی بزرگ خاندان گرجی آشتیانی** را باطلاع می‌رساند : مجلس ترحیم زنانه ومردانه آنمرحوم از ساعت ٤تا٦ بعدازظهر روز یکشنبه ۱۸ر۸ر۵۴ درخانقاه صفی‌علیشاه برگزار می‌گردد.

خانواده‌های: گرجی آشتیانی. گرجی. سیاسی‌آشتیانی. مظهری کاشانی. رستمی آشتیانی. صادقی آشتیانی . فرشاد. صالح. قویمیدانی. فرهمند. کلائی. امینی. خرسندی. همایون نژاد. فرجاد. رهنمون. قاسمی. اوصیاء . بهرامی. خلیلی. فراهانی .

آ_۱۳۴۲۵

اطلاعات ـ مصیبت وارده را بخانواده گرجی آشتیانی وسایر خانواده‌های عزادار بویژه همکار محترم آقای‌صادقی آشتیانی تسلیت می‌دهد .

انا لله و انا الیه راجعون

با نهایت تاسف درگذشت مرحومه **شمس‌الضحی نشاط** صبیه عارف نامدار حضرت صفی‌علیشاه و مادر خانم صفیه نشاط وکیل پایه یک دادگستری را باطلاع آقایان قضات و همکاران و دوستان آن مرحوم میرساند .

مجلس ترحیم فقیده سعیده روز دوشنبه ۱۹ر۸ر۵۴ از ساعت ٤ تا ٦ بعداز ظهر در خانقاه صفی‌علیشاه منعقد خواهد بود .

رئیس کانون وکلای دادگستری ـ جلالی نائینی

۱_۲ آ_۶۱۵۸

بانهایت تاسف درگذشت سرکار علیه **بانوشمس‌الضحی نشاط** مادر گرامی جناب آقای دکتر **حسنعلی نشاط** را باستحضار می رساند .

مجلس ترحیم فقیده سعیده روز دوشنبه ۱۹ آبانماه از ساعت ٤تا٦ بعد ازظهر در خانقاه صفی علیشاه برگزار می گردد .

کارکنان دانشکده دامپزشکی دانشگاه تهران

۲_۲ آ_۱۳۳۹۵

انجمن اخوت

بانهایت تاسف وتالم درگذشت **بانوی معظمه سرکار خانم شمس‌الضحی نشاط صبیه حضرت صفی علیشاه قدس سره العزیز** را باستحضار کلیه اخوان کرام میرساند مجلس ترحیم آن‌شادروان روزدوشنبه ۱۹ آبان‌ماه جاری از ساعت ٤تا٦ بعدازظهر در خانقاه حضرت صفی علیشاه منعقدخواهد بود. ضمنا هیات مشاوره انجمن اخوت‌این ضایعه‌تاسف‌آور را بخاندان محترم نشاط و فرزندان برومند آن شادروان تسلیت می‌گوید .

انجمن اخوت

آ_۱۳۳۹۷

بانهایت تاثروتاسف درگذشت مرحوم **خانم شمس‌الضحی نشاط** صبیه حضرت صفی‌علیشاه مادر خانم دکتر صفیه‌نشاط (گوهریان) رئیس هیئت مدیره شرکت سهامی خاص رایل را باطلاع میرسانند مجلس ترحیم آن شادروان از ساعت ٤تا٦ بعدازظهر دوشنبه ۱۹ر۸ر۵۴ در خانقاه حضرت صفی علیشاه برگزار میگردد .

شرکت سهامی خاص رایل

آ_۱۳۴۳۳

بدینوسیله باطلاع میرساند که بانهایت تاسف خانم **شمس‌الضحی نشاط** صبیه حضرت صفی علیشاه مادر خانم دکتر صفیه نشاط گوهریان دارفانی را وداع گفت .

هیئت مدیره سندیکا مصیبت واردمرا بەخانواده‌محترم نشاط بخصوص بسرکار خانم دکتر صفیه نشاط گوهریان تسلیت میگوید واز خداوند متعال خواستار است که روح پرفتوح آن فقیده سعیدمرا قرین رحمت فرماید وبیازماندگان او صبر جمیل عطا نماید .

مجلس ختم فقیده سعیده روز دوشنبه از ساعت ٤ الی ٦ در خانقاه صفی علیشاه منعقد است .

هیئت مدیره سندیکای شرکتهای ساختمانی

مادر ارجمندمـان حضرت علیه **بانو شمس‌الضحی نشاط** (صابری) دختر حضرت صفی علیشاه قدس سره العزیز خـرقه تهی فرمود.

مجلس ترحیم آن بزرگوار روز دوشنبه نوزدهم آبان ۵۴ ساعت ٤تا٦بعدازظهر در خانقاه حضرت صفی علیشاه‌برقرار خواهد بود .

صفیه نشاط (گوهریان) . صفی قلی نشاط. دکتر حسنعلی نشاط. نسرین نشاط (مینا).

۲_۲ آ_۳۵۲۹۱

خانواده‌های : نشاط . صابری. گوهریان. بهزادی . مینا وفامیل‌های وابسته .

درگذشت بزرگ خاندان خـود حضرت علیـه خـانم **شمس‌الضحی نشاط** دختر حضرت صفی علیشاه قدس سره‌العزیز رابەاطلاع میرسانند.

مجلس ترحیم مرحومه مکرمه روز دوشنبه نوزدهم آبان ماه ۵۴ ساعت ٤ الی٦بعدازظهر در خانقاه حضرت صفی علیشاه منعقد خواهد بود.

۲_۲ آ_۳۵۲۹۳

با نهایت تاثر وتالم بمناسبت پانزدهمین روز درگذشت نابهنگام **بی‌بی‌سلطنت مصطفوی** صبیه سیدحسین مصطفوی و همسر عباس اولیاء مجلس یادبودی (زنانه ومردانه) از ساعت ۲تا٤ بعدازظهر روز پنجشنبه ۲۲ر۸ر۵۴ در مسجد مجد برگزار میگردد .

مصطفوی. اولیاء . عربشاهی. سلطانی . صباحی . شاهرودی. مدرسی. سروری. سیادتی. فقاهتی. اسراری . بیرنگ. امام. غفارزاده. میرنجفی. خبیری. صفافر. توانای مقدم. شریعتی. مجیدی. رادفر.ساسانی. سبزواری.روحانی. شکیبی. شهروزی. صفارزاده کرمانی. حشمتی. خلعتبری . ابریشمی. قانعی. امیربیگی. فرهنگ.نوتاش. صابر.خسروی. امین. صمدی. غنی .

آ_۱۳۴۰۹

اطلاعات ـ مصیبت وارده را بعموم خانواده‌های عزادار تسلیت می‌دهد .

والاخرة خیر وابقی

درگذشت ناگهانی نورچشم عزیزم **حسن امینی** دانشجوی سال چهارم مدرسه عالی غزالی قزوین را در اثر حادثه اتومبیل به اطلاع دوستان‌و آشنایان میرساند. مجلس‌ترحیم فقید سعید ازساعت ۷تا۹ صبح روز یکشنبه ۱۸ر۸ر۵۴ در مسجد مرحوم آقا سیدعلی قزوین منعقد است .

الاحقر نصراله شهیدی ـ محمد امینی .

خانواده‌های امینی. شهیدی. شریفیان . شادمان‌ولدآبادی. مجایی. باطبی.رضائی. مولائی. فاطمیان. معصومی.احمدی. تقوی. حاج سید جوادی. آبگوشتی. سید تقیا. دستغیب . محصص. صالحی. فاعد . شریفیان. رفیعزاده . حاج میر صادقی. سرداری. هرمزی. خاقانی. معلائی . آشوری . هوشی. معتکف. همایونی. نیرتاج. رضوی. میلانی.کشاورز. ناظر زاده کرمانی . جلالی. ارگانی. هورتاش.

آ_۶۱۷۶

اطلاعات ـ مصیبت وارده را بعموم خانواده‌های عزادار تسلیت می‌دهد .

بانهایت تاثر وتالم درگذشت نورچشم و خواهر عزیز وگرامی خود شادروان **خانم زهرا حائری** را باطلاع اقوام ودوستان و آشنایان میرساند **مجلس ترحیم** مردانه وزنانه آن مرحومه ازساعت ٤ الی٦ روز یکشنبه ۱۸ آبانماه در مسجد الجواد برگزار میشود .

قدسی حائری. حشمت‌السادات حائری (مقصودلو) . مهندس مهدی حائری. دکتر احمد حائری . ناهید حـائری (رضائی‌زاده) .

آ_۱۳۴۲۳

خانواده‌های : حائری. مقصودلو. سلیمانی. تبریزی. دانشی. نجفی.یثربی. مدرس. رضائی‌زاده.صفوی. کریمزاده. مرتضوی. احمدی کاشانی. احمدی‌موسوی. شریعت‌احمدی. شریعتمدار . فاطمی. یزدی. فقیه. خاوری. نراقی.روانبخت. امام. قرمداغی. منصوری. تهامی. پاکدل. اینانی. شهیدی . صدیقی. فلاح. متقی. سیدی. اخباری و کلیه خانواده‌های وابسته .

باکمال تاسف درگذشت بانوی نیکوکار مرحومه‌مغفوره **خانم زهرا حائری** صبیه مرحوم آیت‌اله آقای سید اسمعیل حائری رحمةاله علیه را باطلاع اقوام و بستگان و آشنایان می‌رسانیم. مجلس ترحیم مردانه وزنانه آن مرحومه ازساعت ٤ الی٦ بعدازظهر روز یکشنبه ۱۸ آبانماه در مسجد الجواد منعقد است ضمنا مراسم شب هفت از ساعت ۳ الی ٥ بعد ازظهر روز سه‌شنبه ۲۰ آبانماه در شبستان شماره ۲ بهشت زهرا برگزار خواهد شد شرکت در مجلس موجب شادی روح فقیده سعیده و تسلی بازماندگان است .

آ_۱۳۴۲۳

اطلاعات ـ مصیبت وارده را بعموم خانواده‌های عزادار بویژه بازماندگان آنمرحومه تسلیت می‌دهد .

باکمال تاسف وتاثر درگذشت **شادروان عباس افضلی (تفرشی)** صاحب‌منصب بازنشسته وزارت آموزش‌وپرورش را باطلاع منسوبین و آشنایان میرساند .

مجلس ختم مردانه وزنانه آنمرحوم روز یکشنبه‌هیجدهم آبانماه ازساعت٤تا٦ بعداز ظهر در مسجد مجد واقع در خیابان سپه ومراسم شب هفت آنمرحوم روز چهارشنبه بیست ویکم آبانماه از ساعت ۳ تا٥ بعدازظهر در سالن‌شماره ۲ بهشت زهرا منعقد است .

خانواده‌های : افضلی. ابوالحسنی. افتخی. خامه‌سیفی. فیضی. نجفزاده. دکتر رفاهی. اصلانی. علیمیرزائی. سیف الهی. سرهنگ افتخی. سرگرد حاج محمدی. ساعدمنش . فتحی. مدرسی. رفیعی. قربانعلی. شامحمدی. معینی. محب حسینی. افضلی‌نژاد. افضلی‌نیا. شرفی. افضلی فرد . زیرک ثابت و فامیل‌های وابسته .

آ_۱۴۰۳

اطلاعات ـ مصیبت وارده را بعموم خانواده‌های عزادار تسلیت میدهد

بامدادان بهنگام فریضه صبحگاهی طایر روح‌بخش‌جانب ملکوت اعلی گرفت و در آستان بارگاه حضرت غفار آشیان ساخت .

مادر عزیزمان لیلی ـ **احمد وزیر** ترک دنیا گفت و داغدارمان کرد. حسب‌الوصیت مجالس ختم‌هایرنخواهدبود.

محترم احمد وزیر. فرزانه احمد وزیر (ضرغام) . عباسقلی احمد وزیر .

آ_۱۳۴۰۱

اطلاعات ـ بفرزندان آنمرحومه و سایر بازماندگان مصیبت وارده را تسلیت میدهد .

بانهایت تاثر وتالم درگذشت ناگهانی **پدر عزیزمان**مرحوم نوری شهرستانی را باطلاع دوستان و آشنایان می‌رسانیم مجلس ترحیم مردانه آنمرحوم روز یکشنبه ۱۸ آبانماه از ساعت ۳ الی ٥ بعدازظهر در مسجد گیاهی تجریش ومجلس زنانه همان روزدرمنزل شخصی آنمرحوم برگزارخواهدشد.

بهزاد ـ شهرزاد ـ مهزاد

آ_۳۵۴۲۴

باکمال تاسف وتاثر درگذشت ناگهانی مرحوم آقای **نوری شهرستانی** را باطلاع دوستان و آشنایان می رساند مجلس ترحیم مردانه آن شادروان از ساعت ۳ تا٥ روز یکشنبه ۱۸ آبانماه در مسجد گیاهی تجریش و مجلس زنانه همان روز در منزل شخصی آنمرحوم برگزار خواهد شد.

خاندان شهرستانی

آ_۳۵۴۲۳

اطلاعات ـ مصیبت وارده را بعموم بازماندگان آنمرحوم تسلیت می‌دهد .

باندوه فراوان درگذشت **شادروان علی‌اصغر محمد اوف** تبریزی را به‌آگاهی میرساند. مجلس ختم مردانه‌وزنانه آن مرحوم از ساعت ۳تاه **بعدازظهر** روز یکشنبه ۱۸ آبان در مسجد توتونچی واقع در خیابان قزوین خیابان غفاری برگزار میگردد .

منصوره. فهیمه. فرزانه. فرشته و علیرضا محمد اوف تبریزی. و خانواده‌های منصور. میلانی. مهنامی. پناهی . آرین. ابراهیم‌زاده و ساسانی .

آ_۳۵۴۱۷

اطلاعات ـ مصیبت وارده را بعموم بازماندگان آن مرحوم تسلیت می‌دهد .

با کمال تاسف وتالم درگذشت **بانو ملیحه کوچکپور** آموزگار آموزش و پرورش ناحیه ۱ تهران را باطلاع کلیه دوستان و آشنایان میرساند. مجلس ترحیم زنانه ومردانه آنمرحومه روز دوشنبه ۱۹ر۸ر۵۴ از ساعت ۱۶ الی ۱۸ در مسجد الجواد برگزار می‌گردد .

خانواده‌های : کوچکپور. کوچکی. چنگیزی. عامری حیدری. کمائی. فدائی. عبداللهی. احدی. صفاجو . ناصر آبادی. اکبرنژاد . رفیعی . قنبری . حیدری . بهزادیان . جهانگیری .

ضمنا مراسم شب هفت آنمرحومه از ساعت ۱۵ تا ۱۷ روز چهارشنبه ۲۱ر۸ر۵۴ در سالن شماره ۱ بهشت زهرا منعقد وسیله ایاب وذهاب ساعت ۱٤ همانروز در خیابان ظفر ـ خیابان شهریار ـ کوی شهرام ـ پلاک ۵۸ آماده حرکت میباشد .

اطلاعات ـ بخانواده‌های عزادار تسلیت میدهد.

آ_۱۳۴۵۹

باکمال تاسف فوت نابهنگام **شادروان مهندس‌شامخال لهراسبی** را باطلاع دوستان و آشنایان میرساند .

مجلس ترحیم زنانه ومردانه آنمرحوم روز یکشنبه ۱۸ر۸ر۵۴ ازساعت ٦ الی ۸بعدازظهر در خانقاه صفی‌علیشاه منعقد خواهد شد .

خانواده‌های : لهراسبی. پسیان. صانعی . آرین‌نیا . امیر برقی. پسیان‌زاده. جعفری. شاکری. سیوانی. منتظری. فاضل. پناهپور. مختاری. امین‌الاسلام. صالحی. پرهیزکار. صادقی. نصیری. امین وکیلی. حکمتی. مظلومی. رجبی و خانواده‌های وابسته .

آ_۱۳۴۰۵

اطلاعات ـ مصیبت وارده را بعموم خانواده‌های عزادار تسلیت می‌دهد .

یادبود

بدینوسیله به اطلاع دوستان و آشنایان می رساند که مراسم شب هفت **بانو نرگس برادران** روز۱۹ آبان ماه ازساعت ۲الی ٥ بعد از ظهر در منزل شخصی آنمرحومه واقع درکرج پشت بیمارستان کمالی ۸ متری اول منزل برادران برگزار می گردد.

علی برادران ـ محمد باقر برادران ـ خلیل برادران

آ_۳۵۳۷۳

باطلاع خویشان ودوستان میرساند که مراسم شب‌هفت شادروان دکتر **ابوالفتح مالک** از ساعت۳تا٥ بعد ازظهر روز یکشنبه ۱۸ آبان در شبستان شماره یک بهشت زهرا برگزار خواهد شد.

خانواده مالک

آ_۳۵۳۴۰

یادبود

بدین وسیله شب هفت‌درگذشت مرحومه **فاطمه شهیدی (نجم‌آبادی)** صبیه مرحوم آیت‌الله حاجی میرزا ابوتراب شهیدی و مادر گرامی آقایان دکتر سیدعلی و سید صادق و بانو رفعت نجم‌آبادی (عزیزی) را به اطلاع دوستان و فامیل های محترم وابسته میرساند .

مجلس یادبود روز یکشنبه ۱۸ر۸ر۵۴ از ساعت ۳ تا ٥ بعداز ظهر در مقبره خانوادگی واقع در ابن‌بابویه برگزار می گردد . با حضور خود در این مراسم روح آن مرحومه را شاد فرمایند .

سید محمد بزرگ خاندان نجم‌آبادی ، دکتر سید علی نجم‌آبادی ، سید صادق نجم‌آبادی ، جلال و جمال شهیدی ، بانو رفعت و کاظم عزیزی .

آ_۶۱۵۴

تسلیت

عموزاده های عزیزم و خانواده های محترم گرجی آشتیانی

با اینکه خود در سوگ نشسته و در این غم سهیم هستم مراتب تسلیت خود را عرض مینمایم .

علی‌اکبر صادقی آشتیانی

آ_۳۵۴۲۷

جناب آقای دکتر نشاط ریاست محترم دانشکده دامپزشکی
جناب آقای صفی قلی نشاط

باکمال‌تاثر مصیبت وارده را بجنابعالی و خانواده محترم تسلیت عرض مینمائیم .

دکتر بهارهست و بانو

سرکار خانم دکتر صفیه نشاط گوهریان

باکمال تاسف وتاثردرگذشت مرحومه خانم شمس‌الضحی نشاط مادر گرامی شمارا تسلیت عرض نموده وبقاء عمر خاندان گوهریان و نشاط و مینا را ازخداوند خواهانم .

مهندس حسن مرتضائی فرد

آ_۱۳۴۳۱

جناب آقای اردشیرخانی

بانهایت تاسف وتاثر عمیق مصیبت وارده را بەآنجناب و خانواده محترم تسلیت عرض نموده، بقا و سلامتیتان را از درگاه ایزد متعال خواهانم .

بندرعباس ـ ابراهیم مالکی

آ_۶۱۵۶

جناب آقای غفور شکوری

همکاران شما در دفتر خدمات اجتماعی زنان بااندوه فراوان مصیبت وارده را تسلیت گفته وبرای جنابعالی و خانواده محترم بقای عمر وسلامتی آرزومندند .

آ_۱۳۴۲۹

جناب آقای خسرو خبیری

باکمال تاسف وتاثر مصیبت وارده را از صمیم قلب تسلیت عرض نموده برای جنابعالی صبر جمیل از خداوند آرزو مینمائیم .

حسینعلی هوشمند. سید احمد رحیمزادگان . حمدین پرویزی. خلیل کمالی‌پور. رحیم سلطانزاده. پرویز اقلیمی. قاسم صادقی. اسداله همتی‌پور. حسین شیرازی .

آ_۳۵۴۴۵

آقای جمشید شادروان

درگذشت نابهنگام ابوی گرامیتان را از صمیم قلب تسلیت عرض نموده برای سایر بازماندگان و شما صبر و شکیبائی آرزو داریم .

حسن غفاری. حسین خسروی. ناصر سرشار .

آ_۳۵۴۴۵

باکمال تاسف مصیبت وارده درگذشت شادروان حسین علی گرجی را به آقایان یوسف علی و محمد مهدی ومحمد علی و خانم فروغ گرجی وسایر بازماندگان آنمرحوم تسلیت گفته بقای عمر آنهارا از خداوند متعال خواستاریم .

هیئت مدیره وکارکنان شرکت فربت بامسئولیت محدود

آ_۳۵۴۴۲

همکار محترم آقای جلال درویش

مصیبت وارده را بجنابعالی و سایر وابستگان محترم تسلیت میگوئیم .

کارشناسان ناظر اداره کل مالیات درشرکتهای وارث

آ_۶۱۶۶

آقای عبدالحسین نوابی

با نهایت تاسف وتاثر مصیبت وارده را از صمیم قلب تسلیت عرض نموده دوام‌وبقاء سایر بازماندگان را ازخدای بزرگ آرزومندیم .

مجید قوکچی . قربان ملکشاهی. تیمور ماندگار. ناصر قندری. مجید زهرائی. حسین شاه حسینی. محمد هادی مشتاقی . مهدی‌خسروی . پرویز اسکندری .

آ_۳۵۴۴۵

آقای عزیزاله بابازاده

با نهایت تاسف وتاثر مصیبت وارده را از صمیم قلب تسلیت گفته صبر وشکیبائی برای جنابعالی آرزو داریم .

حسین اقلیمی. هرمز کاظم‌زاده . طهمورث رضائی . رضا نصرآبادی. محمد حسین باقری. اسداله ایمان‌پور . عزت‌اله سلیمی. قاسم صادقی. حسین صادقیان .

آ_۳۵۴۴۵

جناب آقای ابوطالب شاه حسینی

درگذشت نابهنگام والده مکرمه را تسلیت گفته برای جنابعالی صبر جمیل آرزو داریم .

علینقی کمالی. بهمن کریمخانی. حسین پرتو. سیروس خلیلی. رحیم غلامرضائی. بهمن قاسمی. حسین صالحی . سید علی اکرمی‌پور. علیرضا بهزادی .

آ_۳۵۴۴۵

تسلیت

دوست عزیز آقای ضیاءالدین درویش

باتالم فراوان درگذشت نابهنگام پدر بزرگوارتان رابشما و خانواده محترمتان تسلیت می‌گوئیم .

امتیاز. امینی. اعتمادی. ایرانی. آهارونیان. بنی‌هاشمی. پطروسیان. شمالی. شیعه. صلواتی. طاهری. فیض‌الزاده. فریدی. کریمی. نورعلیان . نعمت‌زاده ـ نصیری . نوری . ورادپور. مصائبی .

آ_۳۵۴۱۸

آقای مهدی میربشیری

مصیبت وارده را بجنابعالی از صمیم قلب تسلیت‌گفته برای جنابعالی صبر وشکیبائی آرزو داریم .

باقر مجیدیان. عبداله تنکابنی . پرویز رفیعی . علی شیریان. فضل‌اله یاسمی. مهررضا دمشقی. باقر خدابخت . جمشید امیری. رضا محسنی‌پور .

آ_۳۵۴۴۵

جناب آقای دکتر کاظم سیمجور

باکمال تاسف وتاثر مصیبت وارده را از صمیم قلب تسلیت گفته صبر وشکیبائی آرزو داریم .

علی اکبر سلوکی. عباس نراپیور. محمد باقر حکیمی. حسین تهرانی‌پور. محمد جواد استرآبادی. پرویز قدرتی . بهمن پزشکیان. محمد حسین اسلامی. ابراهیم وحیدپور.

آ_۳۵۴۴۵

جناب آقای دکتر حسنعلی نشاط
ریاست محترم دانشکده دامپزشکی

باکمال تاسف درگذشت مادر بزرگوارتان را از طرف کادر آموزشی و اداری بیمارستان شماره ۲دانشکده تسلیت عرض نموده وبقای عمر جنابعالی و فامیل محترمتان را از خداوند متعال مسئلت دارد .

مدیر گروه بیماریها وجراحی بیمارستان شماره ۲دانشکده ـ دکتر ایلخانی

آ_۱۳۴۱۹

جناب آقای دکتر ابراهیم هاشمی
معاون محترم دانشگاه تربیت معلم

اعضاء گروه آموزشی زمین شناسی دانشگاه تربیت معلم درگذشت شادروان مادر گرامی آن جناب را تسلیت می‌گویند .

گروه آموزشی زمین‌شناسی

آ_۱۳۴۴۷

جناب آقای سید علی اکبر رضوی
مدیرعامل محترم شرکت ساختمانی مشک

بااندوه فراوان مصیبت وارده را از طرف خود و سایر همکاران فارغ‌التحصیل از اترپش بحضور جنابعالی و خانواده محترم رضوی تسلیت عرض مینمائیم.

احسان‌الله موید ـ منوچهر شیخرضا

آ_۳۵۳۶۵

جناب آقای دکتر داریوش دانش

بانهایت تاسف وتاثر مصیبت وارده را از صمیم قلب بجنابعالی وسایربازماندگان تسلیت‌گفته‌برای یکایک‌بازماندگان صبر وشکیبائی آرزو داریم .

عبداله اسماعیلی. خسرو وحیدپور. حسین کیخسروی. احمد رحمانی‌زاده. پرویز احمدی. قدرت عباسی. فضل‌اله کاظمی. سعید غیاثی. محمود خدابخش .

آ_۳۵۴۴۵

آقای حسین ساعدی

بانهایت تاسف درگذشت پدر محترمتان را به جنابعالی و خانواده تسلیت عرض نموده برای آنمرحوم آرامش و آمرزش وبرای بازماندگانشان صبر و شکیبائی مسئلت‌داریم.

مدیران و کارکنان شرکت تولید وتصفیه روغن (اسو)

آ_۳۵۴۴۷

سرکار خانم حشمت حائری

بانهایت تاسف وتاثر درگذشت جانگداز خواهر گرامیتان را تسلیت گفته بقاء عمر و عزت شما و خانواده محترمتان را آرزومندیم .

کامرانی. وجدی. علاء . مسعودی. انتصاری نژاد . مهرآموز. سپهر. مدنی. والی‌زاده. درخشان .

آ_۳۵۴۴۲

جناب آقای حسین‌زاده

مصیبت وارده را تسلیت گفته وبقاء عمر جنابعالی و سایر بازماندگان را ازدرگاه احدیت مسئلت داریم .

دفتر تاسیساتی نطاق و همکاران

آ_۳۵۴۴۴

جناب آقای دکتر امیرحسین آرین‌پور

باکمال تاسف و تاثر مصیبت وارده را از صمیم قلب تسلیت گفته صبر و شکیبائی برای جنابعالی آرزومندیم.

حسین نوروزیان. کریم وحیدی. باقر اسماعیلی‌پور . اصغرابطحی. تیمور نصرالهی. محمد جواد وکیل‌پور. محمد رضا وحیدی. صادق پورکاظمی. کریم نوروزی .

آ_۳۵۴۴

اطلاعات ۱۳۰۴

بنیانگذار : عباس مسعودی
صاحب امتیاز ومدیر : فرهاد مسعودی
محل اداره : خیابان خیام. ساختمان اطلاعات. تهران
تلفن : ۳۱۱۰۷۱ تا ۳۱۱۰۷۹
تلکس : ۲۳۳۶ - تلگرافی : اطلاعات - تهران

تقویم اطلاعات

شنبه - هفدهم آبان ماه ۱۳۵۴
چهارم ذیقعده ۱۳۹۵ - هشتم نوامبر ۱۹۷۵

استخراج دکتر ریاضی کرمانی

ساعات شرعی

اذان مغرب . . . . . ساعت ۵ و ۲۱ دقیقه
اذان صبح (فردا) . . . . . ساعت ۵
طلوع آفتاب (فردا)..... ساعت ۶ و ۳۳دقیقه
ظهر شرعی (فردا)..... ساعت ۱۱ و ۴۹دقیقه
اذان مغرب (فردا)... .ساعت ۵ و ۲۰ دقیقه

بازارسیاست

اخبار - رویدادها - شایعات - گفتگوها

حزب توسعه میایابد

حزب رستاخیز در این روز ها بیشترین هم خود را مصروف توسعه تشکیلات خود می کند و کوشش دارد که تشکیلات حزب را تا کنگره بعدی تقریبا بطور کامل در سراسر کشور پیاده کند .

کانون های حزبی در حال حاضر به تعداد فراوانی در تهران و شهرستان ها تشکیل شده‌اند و یا در حال تشکیل و تاسیس هستند . مشکل توسعه دراینست که حزب رستاخیز برخلاف احزاب‌قبلی هیچ کادر حقوق‌بگیر ثابت ندارد .کادرها معمولا حقوق ودرآمد خود را از مشاغل خصوصی یا دولتی بدست می آورند منتهی قسمتی از وقت خود را اختصاص‌بکار حزبی میدهند که در این روز ها بیشترین این وقت وقف حزب شده است . از جانب دیگر تشکیل کانون حداقل ازنظر مسئولین کانون باید مورد بررسی و تائید قرار گیرد چون از نظر افراد هیچ محدودیتی ندارد و همه‌ی ملت ایران عضو حزب و در نهایت امر عضو کانون خواهند بود . ولی مسئولین کانون که درحقیقت کادر حزب شناخته میشوند- حتما باید به تصویب برسد در شهرستان ها نیز تشکیل کانون و دیگر ارگان های حزبی روبه توسعه است دربین ارگان های عالی حزب فقط شورا باقی‌مانده که آن نیز بعداز تشکیل ارگان های پائین تر در شهرستان ها و تهران و از طریق انتخابات داخلی تشکیل می گردد . ظاهرا تشکیلات زنان حزب هنوز گسترش لازم را پیدا نکرده است . اخیرا توجه مسئولین حزب باین بخش زیاد تر شده و احتمال بسیار دارد که در آینده کانون هائی که فعالین اصلی آنان زنان باشند ، در تهران تشکیل گردد . کار حزب بعداز توسعه و تکمیل از تمرکز فعلی در ساختمان‌های خیابان ویلا بیرون خواهد آمد ، و هر منطقه و ناحیه ومحله صاحب یک کلوب و محل اجتماع حزبی خواهند شد . در حال حاضر کانون ها بیشتر در محل کار و شغل اعضاء تشکیل می شود ولی در آینده محل هایی باید برای تشکیل کانون ها تهیه شود که بیشتر صورت محلی و منطقه‌ای خواهند داشت.

سرما و کالاهای زمستانی

همه ساله وقتی خبر برفه و باران و سرما و بخصوص یخبندان تهران در روزنامه ها منتشر میشد ، بالا رفتن سرسام‌آور قیمت ضد یخ و زنجیر اتومبیل و کمبود یا گرانی بخاری و این نوع کالا ها مسئله روز روزنامه ها میشد . اما امسال وضع اینطور نبود خبر یخبندان منتشر شد اما قیمت ضد یخ بالا نرفت و قطعا بهای زنجیر یخشکن اتومبیل ها هم که در چند روز آینده جزو نیازمندی های روز درمی آید بهمین نحو ثابت میماند . از سال قبل وقتی خبر یخبندان منتشر میشدمدتها زنجیر یخشکن خبرساز و قهرمان روز بود اما امسال جدی‌بودن مبارزه با گرانفروشی و آمادگی بیش‌از سه هزار دانشجویرای یورش به کاشانه گرانفروش ها ، مجال هرنوع سوء استفاده از سوء استفاده‌چی ها را سلب کرده است ، اما مسئله کمبود متاسفانه کم بیشتر در بعضی کالا های مورد احتیاج وجود دارد که قسمتی از آن مربوط به هجوم خریدار و بالا رفتن تقاضای بیش‌از حد است . این مسئله اگر در دستور کار ستاد قرار داشته باشد قطعا صورت حاد بخود نخواهد گرفت . جادارد که این روز ها ماموربن مبارزه با گرانفروشی کنترل موجودی را هم مثل گرانفروختن و کم‌فروختن جزء دستور کار خود قرار دهند . در آن صورت در انبار ها باز و موجودی کفاف تقاضا و کشش بازار را خواهد داد .

آمار نمایانگر مبارزه ضد استعماری

گزارش امور صنعت نفت در سال ۱۹۷۴ (دی‌ماه ۵۲ تا دیماه ۵۳) اخیرا منتشر شد در این گزارش آماری وجوددارد، که علاوه بر جالب بودن ارقام آن ، نمودداری از یک مبارزه ضد استعماری و ضد استثماری وسیع جهانی است که برهبری ایران علیه کارتل ها و غرب ثروتمند صنعتی انجام گرفت . این آمار فاش کننده ارقام درآمد نفت ایران در دهسال‌گذشته از ۱۹۶۵ تا پایان ۱۹۷۳ است . در سال ۶۵ درآمد ایران از نفت ۶۰٫۸ میلیارد ریال که در سال بعد بعلت تصمیمات‌سیاسی و اقتصادی سودجویانه کنسرسیوم ۸٫۵ میلیارد آن کاهش یافت اما از سال ۶۷ به‌بعد بتدریج درآمد روبه صعود نهاد بطوری که در سال ۱۹۷۰ به ۹۸٫۵ میلیارد ریال رسید . این رشد تا سال ۱۹۷۱ که کنفرانس تاریخی اوپک در تهران تشکیل شد صورت عادی داشت ولی در این سال برای اولین‌بار قیمت نفت افزایش پیدا کرد درنتیجه درآمد نفتی ایران یکباره به ۱۶۳٫۶ میلیارد ریال و سال بعد به ۲۰۱٫۱ میلیارد ریال رسید . این تفاوت فاحش گوشه‌ای از استثمار ملت های نفت‌خیز را نشان میدهد . مبارزه متوقف نمی شود و درسال ۱۹۷۳ ضربه دیگری زده می شود و پیشنهاد تاریخی دیگر شاهنشاه سد قیمت را بشدت خراب میکند و بهای نفت یکباره به دوبرابر ترقی داده می شود (باوجودی که این تصمیم فقط چند ماه اخیر سال ۷۳ را شامل شد) درآمد نفت ایران به ۲۹۷٫۹ میلیارد ریال رسید . سال بعد که سال بحران جهانی نفت ، تحریم نفتی اعراب و تصویب پیشنهاد دوم شاهنشاه در کنفرانس اوپک تهران است ، درآمد ایران از ۲۹۷٫۹ میلیارد ریال در عرض یکسال به ۱۳۰۴٫۸ میلیارد ریال میرسد . عظمت رقم ، نشانه وسعت و عظمت سوء استفاده کارتل های نفتی و کشور های پیشرفته و ثروتمند صنعتی جهان از نفت و سوخت مفت ملت های صاحب نفت میباشد . این ارقام از آن سال ببعد از صورت یک ارقام تخیلی بیرون آمد و بعنوان رقم های حقیقی و ثابت درآمد نفت شناخته شد .

دعوت بانو گاندی ازهویدا

جاگه‌مهاجن وابسته مطبوعاتی سفارت هند دیشب ضیافتی بافتخار مشاور هندی دانشگاه فارابی ترتیب داد که بحث داغ این محفل کودتا در بنگلادش و نتایج سفر راگوچاوان‌وزیر خارجه هند به ایران بود . راگوچاوان برای اولین‌بار بعنوان وزیر خارجه به ایران آمد و به قول مشاور سیاسی سفارت هند با دست‌پر ایران را ترک کرد .

چاوان هنگام اقامت در تهران دعوتنامه ایندیرا گاندی نخست وزیر هند را برای سفر رسمی امیرعباس هویدا به هند مورد تاکید مجدد قرارداد و از همتای ایرانی خود عباسعلی خلعتبری و فریدون مهدوی وزیر بازرگانی دعوت کرد که بزودی از هند دیدن کنند . مقامات سفارت هند پیش‌بینی میکنند که این سفر ها بزودی انجام خواهد گرفت ولی تنها مقامات ایرانی را دربر نمی گیرد بلکه قرار است بدعوت هوشنگ انصاری وزیر اقتصاد و دارائی ایران وزیر اقتصاد هند نیز در ماه ژانویه از ایران دیدن کند .

از طرف کمیته عدالت برای‌زنان جهان

شهبانو، بانوی ممتاز جهان شناخته‌شدند

★ شهبانو بخاطر نقش سازنده در توسعه سواد- آموزی ، ارائه نظرات علمی و راهنمائی های‌ارزنده درزمینه تعلیم و تربیت این عنوان را گرفتند . تقدیم جایزه بین‌المللی زن به علیاحضرت شهبانو طی مراسمی در شیکاگو انجام گرفت .

کمیته عدالت اجتماعی برای زنان‌جهان‌طی مراسم باشکوهی که پریشب در سالن مجلل‌هتل هیلتون شیکاگو برگزار شد علیاحضرت شهبانو را بعنوان بانوی ممتاز جهان معرفی کرد .

این کمیته که مدافع‌حقوق وبنام زن و اقلیتهای مذهبی و نژادی است بمناسبت سال بین‌المللی‌زن ، از چند شخصیت ممتاز و برجسته زنان جهان تجلیل کرد .

دراین کمیته علیاحضرت شهبانو بمناسبت نقش سازنده و مهمی‌که‌در توسعه سواد آموزی دارند و همچنین بخاطرنظریات علمی وراهنمائی‌های ارزنده‌ای که در زمینه تعلیم وتربیت در کنفرانس‌های جهانی ارائه‌کردند بعنوان بانوی‌ممتاز جهان معرفی شدند .

دراین مراسم اردشیرزاهدی سفیرشاهنشاه‌آریامهر از طرف علیاحضرت‌شهبانوجایزه‌بین‌المللی زن‌را‌دریافت کرد . وسپس‌رئیس جلسه از سفیر ایران تقاضاکرد، تلگرامی را که‌علیاحضرت‌شهبانو بمناسبت سال بین‌المللی زن به شیکاگو مخابره کرده‌اندقرائت کند .

اردشیرزاهدی‌عین فرمایشات شهبانو را برای شرکت‌کنندگان درجلسه‌قرائت کرد و پیام‌شهبانو را که بصورت کتابچه زیبائی چاپ و روی جلد آن‌باتمثال شهبانوزینت یافته بود به رئیس کمیته اهدا کرد .

پیام شهبانو

علیاحضرت شهبانو درقسمتی از پیام خود فرمودند : قبول جایزه سال بین‌المللی زن که امروز مرا به آن مفتخرمیکنید. باعث‌نهایت‌خوشحالی من است. اجازه بدهید این جایزه را نه تنها از طرف خود بلکه بعنوان ستایش از کوشش مداوم زنان ومردانی که زندگی خود راوقف ترویج‌آموزش و پرورش کودکان ونوجوانان‌ایرانی در کشورم از پایتخت‌پرجمعیت تهران گرفته تا دورافتاده‌ترین و کوچکترین روستاهاکرده‌اند ، بپذیرم . آنها تحت تمام شرایط فصلی درتمام سال‌باایمان و علاقه خودراوقف این مبارزه پر رنج در ریشه‌کن کردن‌بیسوادی‌از اجتماع ایران کرده‌اند.تاسیس مدارس مبارزه با بیسوادی در سراسرایران‌یکی از ابتکارات انقلاب بزرگ شاهو ملت ایران است که به ابتکار شاهنشاه‌آریامهر در ۱۳ سال‌قبل بوقوع‌پیوست‌از همان آغازبرای مامسلم بود که در یک جهانی‌که تقریبا یک میلیارد مردم بیسواد هستند ، مبارزه با بیسوادی‌تنها یک‌امتیازملی‌نیست بلکه هرکشور بایددراین مبارزه بمقیاس‌جهانی سهمی‌داشته باشد . بهمین‌جهت در سال ۱۹۶۴ بنابه پیشنهاد شاهنشاه‌یک کنگره بین‌المللی‌در تهران‌بوسیله سازمان یونسکو و به‌سرپرستی ایران تشکیل شد و وزیران‌آموزش و پرورش تقریبا تمام کشور های جهان بمنظور بررسی‌بهترین‌روش های‌همکاری بین‌المللی در مبارزه با بیسوادی شرکت کردند .

شاهنشاه آریامهر در این‌کنگره پیشنهاد فرمودند که هر کشور یک‌درصد معین از بودجه‌نظامی خودرا به اینکار اختصاص‌دهدو برای‌تامین نیازمندیهای مالی در این مبارزه در اختیار یونسکو بگذارد ایران اولین کشوری‌بود که به این صندوق کمک کرد . درایران کمیته‌ای بنام کمیته‌ملی مبارزه‌بین‌المللی علیه بیسوادی‌با همکاری نزدیک با یونسکو بطور فعالانه مشغول کار است . این کمیته‌هرسال یک جایزه تشویقی بنام جایزه محمد رضابهلوی و افرادسازمان‌هائی‌که‌درکشور های مختلف‌به‌مبارزه بابیسوادی‌کمک موثر می‌کنند میدهد . بنابر این ما از هیچ کوششی برای‌افشای عقیده‌مثبت‌خود که‌مسئله‌آموزش وپرورش باشد کوتاهی نخواهیم کرد . این‌واقعیت نه‌تنها ازنقطه نظربشردوستی‌واجداهمیت‌است بلکه‌برای‌رشداجتماعی‌واقتصادی نیز نقش حیاتی دارد .

در سمینار منطقه‌ای سازمان زنان اعلام شد

جهاد عظیمی برای باسواد کردن ۹ میلیون زن انجام خواهد گرفت

نهمین‌سمینار منطقه‌ای‌سازمان زنان ایران در سال جهانی زن که در یزد تشکیل شده بعد از ظهر امروزباصدور قطعنامه‌ای به کار خود پایان میدهد .

این سمیناربعداز ظهرپنجشنبه باسخنان خانم مهناز افخمی دبیر کل سازمان زنان ایران که به نمایندگی از جانب والاحضرت شاهدخت اشرف پهلوی ریاست عالیه سازمان زنان ایران ایراد کردگشایش یافت . دبیر کل سازمان زنان ایران در سخنان خود، بنتایج حاصل از سمینار های‌منطقه‌ای که در گوشه و کنار کشورمان در طول سال جهانی زن ترتیب یافته اشاره‌کرد و نتایج‌حاصله را مثبت و ثمربخش برای‌برنامه ریزیهای آینده خواند .

مهناز افخمی یکی از بهترین وظائف سازمان زنان را درسال های آینده شرکت فعالانه در پیشبرد جهاد ملی‌برای ریشه‌کن ساختن بیسوادی خواند و اضافه کرد :

میزان زیاد بیسوادی‌درمیان جمعیت زنان و بخصوص‌زنان روستائی ، نقش سازمان زنان را در این پیکار بخوبی نشان میدهد .

دبیر کل سازمان زنان افزود پیش‌بینی جمعیت کشور نشان میدهدکه‌در سال ۱۳۵۶جمعیت زنان ایران درشهر ها ۷میلیون و در روستاها ده میلیون نفر خواهد بود اگر روالوآهنگ سواد آموزی‌گذشته ادامه‌یابد ۹ میلیون‌ازجمعیت زنان‌روستا نشین در پایان برنامه عمرانی پنجم بیسواد خواهند بود .

مهناز افخمی اظهار امیدواری کرد که بابهره گیری‌ازتجربیات طرح تجربی‌سوادآموزی تابعی در ساوه ،،سازمان زنان‌بتواند بگونه‌ای موثر و سریع دراین پیکار مشارکت کند .

سمینار یزد تا امروز عصربه بحث پیرامون‌مسائل و مشکلات منطقه میپردازد .

مواد تغذیه رایگان با کیفیت بهتر توزیع میشود

مسائل تغذیه رایگان دانش آموزان در جلسه بعد از ظهر روز پنجشنبه باحضور وزیران بازرگانی و آموزش وپرورش ومسئولان سازمان تعاون‌شهر و روستا و مدیران‌کل‌آموزش و پرورش در تالار آئینه‌بررسی شد .

وزیر بازرگانی در این‌جلسه ضمن‌تائید پیشنهادهای‌مسئولان آموزش وپرورش در امرتغذیه دانش آموزان گفت : فرمان انقلابی تغذیه رایگان وظیفه مقدسی است که باید دراجرای صحیح آن بکوشیم و در سال آینده سعی خواهیم کرد حتما مواد تغذیه دانش آموزان با کیفیت بهتر وبکسان ودرموعد مقرر در مدارس بدون هیچ وقفه‌ای توزیع گردد .

قبل از ظهر پنجشنبه‌مدیران کل آموزش و پرورش استان ها که به تهران احضارشده‌اند پس از معارفه با معاونان‌جدید وزارت آموزش و پرورش به بررسی امر تغذیه پرداختند و قرار شد کمیسیونی مرکب از۶ مدیر کل مشکلات امر تغذیه رایگان مدارس را بررسی کند و نتیجه بررسی خود را در جلسه‌عصر که باحضوروزیران بازرگانی و آموزش وپرورش تشکیل میشود، مطرح کنند .

از جمله پیشنهاد های این کمیسیون این‌بود که‌امرتوزیع مواد غذائی، درهمه‌شهرستانها یکسان و نظیر تهران شود و در شهرستانها از مواد غذائی محلی استفاده شود .

مبارزه باگرانفروشی اثر ترمزکننده‌نداشته است

سفارش، خرید وواردات کالا کاهش نیافته‌است

وزیر بازرگانی در گفتگوئی با خبرنگار ما گفت آمارهای بدست آمده نشان میدهد که فروش‌کالا های بادوام مصرفی از اول‌سال تاآخر مهرماه نسبت‌به مدت‌مشابه سال قبل ۶۱ درصد افزایش داشت.

ثبت سفارش کالاها درهمین مدت ۳۷ درصد بالاتر از سال ۵۳ بوده است.این‌دو رقم‌نمودار جریان تند و مطلوب معاملات می‌باشد و آشکار ساخت که مبارزه با گرانفروشی اثر ترمز کننده‌ای در سفارش و خرید و واردات کالابه‌ایران نداشته‌است.

گزارش دیگری حاکی است که در حال حاضر علاوه برموجودی های انبارهای مختلف قریب ۳ میلیون تن کالا در بنادر کشور یا در کشتی‌های منتظر تخلیه قرار دارد، که خود رقم چشمگیری است.

آمار دیگر حاکی است : که شاخص بهای خرده‌فروشی از اول سال تاآخر مهرماه امسال، ۴٫۵ درصد زیر صفر را نشان میدهد واین امر باز رکوردجدیدی در مبارزه با تورم وافزایش‌قیمت کالاها است.

ویروس مرض قند کودکان کشف شد

★ برای مقابله بااین ویروس واکسن مخصوصی‌ساخته خواهد شد

واکسن ویروس دیابت کودکان در دست تهیه است. چهار میلیون نفر از کودکان جهان مبتلا به بیماری دیابت هستند .

صبح امروز کنگره‌آموزشی بیماریهای دیابت با همکاری انجمن دیابت و دانشکده علوم تغذیه‌وخواربار وزارت‌بهداری با شرکت متخصصین دیابت و نمایندگان دانشکده های پزشکی شهرستانهاوکارشناسان خارجی در محل دانشکده تغذیه افتتاح شد . در ابتدای جلسه دکتر مهدی آذر استاد دانشگاه پیرامون هدف کنگره سخن گفت و یادآور شد آشنائی اطبا و دانشکده های پزشکی با روشهای‌نوین‌درمان دیابت‌از اهم برنامه‌کنگره‌است. سپس دکتر هدایت رئیس دانشکده تغذیه برنامه دانشکده مزبور را در زمینه آشنا کردن عامه مردم با بیماری قند و مبارزه با آن را تشریح کرد و آنگاه دکتر اسماعیل بیگی در سخنرانی خود اعلام کرد ۵۰ درصد بیماریهای دیابت و قند کودکان و جوانان عامل ویروسی‌دارد و این‌موضوع از طرف مجمع علمی شیکاگو و بوستون و دانشگاه زوریخ اعلام شده است .

وی ادامه داد : بین ۲ تا ۱۰ سال آینده واکسنی علیه این ویروس که مشخصات‌آن کاملا روشن شده است ساخته و وارد بازار میشود . این واکسن بمیزان قابل توجهی از ابتلای کودکان‌ونوجوانان به دیابت جلوگیری خواهد کرد .

اسماعیل بیگی در تشریح این ویروس گفت : ویروس مزبورازخانواده ویروس‌هایی است که تولید فلج اطفال میکند . در مورد آمارکودکان دیابتی وی‌توضیح داد پنج درصدمبتلایان به دیابت را کودکان تشکیل میدهند یعنی حدود چهار میلیون نفر . در مورد آموزش به کودکان دیابتی ایران او تذکر داد آموزشگاه کودکان دیابتی بزودی درکانونی که‌برای این کودکان‌درکرج‌افتتاح‌میشود دائر خواهد شد و این‌قبیل‌کودکان بطور رایگان تحت آموزش در زمینه تزریق‌انسولین و آزمایش ادرار و کنترل قند خون قرار میگیرند .

چه نشستی؟

شاید این برنده خوشبخت

بلیط‌های بخت‌آزمائی مخصوص آبان

توهستی

قرعه‌کشی ۴ روز دیگر

نحوه رسیدگی بدفاتر مالیاتی تغییر میکند

اداره کل مالیات شرکتها به حوزه های مالیاتی این مدیریت دستور داد ، برگ تشخیص مالیات‌سال۵۳شرکتها وموسسات و بانکهائی که اظهارنامه‌مالیاتی داده‌اند را حداکثر تاپایان سال ۱۳۵۴ صادر کنند .

همچنین برای شرکت هائی که گزارشات مالی آنها ازطرف ممیزین مردود شناخته شده مالیات علی‌الراس تعیین کنند .

یک مقام مطلع در این مورد گفت : امسال تعداد بیشتری ازموسسات وشرکت ها مبادرت به تنظیم اظهار نامه مالیاتی کرده‌اند که این اظهارنامه هادر اداره کل مالیات شرکتها تحت رسیدگی‌است و پس از رسیدگی بتدریج برای این شرکتها برگ تشخیص صادر میشود .

این مقام افزود : برگ‌تشخیص مالیات سال ۵۲ اغلب شرکت‌ها و موسسات نیز صادر شده و فقط برگ تشخیص آندسته از شرکت هائی باقی مانده که‌دفاتر آنان مورد بررسی مجدد قرار گرفته است .

این مقام یادآور شد براساس طرحی که در وزارت امور اقتصادی و دارائی تهیه شده است‌ازسال آینده نحوه‌رسیدگی به دفاتر مالیاتی شرکتها و موسسات تغییر میکند و بررسی هزینه و در آمد شرکتها رایک ممیز انجام نخواهد داد .

بهمین منظور اداره کل‌مالیات شرکتهاممیزین‌خاصی را بمنظور رسیدگی به هزینه و یا در آمد شرکتها تربیت میکند تا سطح تخصص ممیزین در رسیدگی به دفاترمالیاتی بیشتر شود . براین اساس‌درآمد و یا هزینه شرکت ها در اختیار ممیزین خاصی قرار می‌گیرد و پس از بررسی مشترک ممیزین نسبت به صدور برگ تشخیص اقدام خواهدشد.

اجرای این طرح این امکان را بوجود میاورد که تخصصی کردن‌رسیدگی‌به مالیات درسطح منابع مالیاتی نیز گسترش داده شود و منابع مالیاتی براساس تخصص‌ممیزین‌مالیاتی دراختیار ممیزین قرار گیرد .

فروش سهام سومین شرکت پس‌انداز ووام‌مسکن شروع شد

از امروز بانک رهنی ایران سهام شرکت پس‌انداز مسکن اکباتان را به عموم مردم عرضه کرد و فروش سهام تا پنجشنبه ادامه خواهد داشت .

دکتر مسعود اهری مدیر عامل بانک رهنی ایران در گفتگوئی ضمن اعلام این خبرافزود :قیمت اسمی هر سهم ده‌هزار ریال است وهرکس میتواند تا ۵۰۰ سهم را خریداری کند.

وی آنگاه ضمن تشریح‌سیاست دولت در امر مسکن گفت :برای برنامه‌های خانه‌سازی صددرصد نمیتوان براعتبارات بخش عمومی تکیه کرد و به موازات آن باید از پس‌اندازهای کوچک نیز استفاده کرد.به‌تبعیت‌ازاین مساله است که ظرف هشت ماه اخیر بانک رهنی ایران اقدام به‌تاسیس ۳ شرکت پس‌انداز ووام مسکن کرده است . نخستین شرکت از این نوع در شیراز و دومین آن در اصفهان بود و حالا شرکت پس‌انداز ووام مسکن اکباتان‌است که مقدمات تاسیس آن را فراهم کرده‌ایم.

سرمایه اولیه

دکتر اهری سپس با اشاره به این مطلب که تاسیس این‌شرکت، دومین شرکت پس انداز ووام مسکن است که در تهران ایجاد میشود گفت: سرمایه این‌شرکت نسبت به سرمایه اولیه سایر شرکت‌های پس‌انداز ووام مسکن بیشتر است و به۶۰۰ میلیون‌ریال میرسد.

قابل توجه اطباء و داروخانه‌های کشور

DEANASE D.C.

Deanase delta chymotrypsin for absorption in the intestine.

قرص دیانا بمقدار کافی موجود است شرکت دلکوفار

اطلاعیه

اتاق بازرگانی و صنایع ومعادن ایران

با اجازه و تصویب اعلیحضرت همایون شاهنشاه آریامهر و بنا به استدعای اتاق بازرگانی و صنایع‌ومعادن ایران بمنظور تامین احتیاجات بخش خصوصی ایران به نیروی انسانی متخصص و آزموده مقرر گردیده است که فقط برای‌یکبار فارغ‌التحصیلان و کارشناسان وتکنیسین های ایرانی‌مقیم خارج از کشور که مورد نیاز بخش خصوصی قرار گیرند خدمت زیر پرچم خودرا بصورتی‌که برای‌خدمت‌مشمولان در وزارتخانه‌ها و سایر سازمان های دولتی معمول است در بخش خصوصی انجام دهند .

برای اجرای این طرح کمیته‌ای مخصوص زیر نظر آقای احمد خیامی نایب‌رئیس اتاق بازرگانی و صنایع و معادن ایران در محل اتاق تشکیل‌شده است و کلیه مدیران بخش خصوصی (رشته های صنایع - معادن-بازرگانی وخدمات) همه روزه در ساعات اداری میتوانند برای کسب اطلاعات لازم‌باین کمیته مراجعه نمایند و همچنین- کارشناسان و فارغ‌التحصیلان و تکنیسین های ایرانی مقیم خارج‌می توانند با این کمیته مکاتبه کنند.

این کمیته با اقدامات قبلی خود همکاری کلیه سازمانهای ذیصلاح را جلب نموده است تا نه‌تنها تسهیلات لازم را برای مراجعت این قبیل‌ایرانیان مقیم خارج ازکشور بعمل آورد بلکه‌در مورد کسانی هم که مشکلاتی برای بازگشت دارند قبل از عزیمت‌به ایران مشکل آنها را برطرف سازد .

مراجعه‌کنندگان باین کمیته‌میتوانند روزهای هفته باستثناء روزهای تعطیل از ساعت ۸ صبح تا ۲ بعدازظهر به‌آقای سعید سعیدی بیدختی در اطاق شماره ۴۰۹ طبقه‌چهارم‌ساختمان اتاق‌بازرگانی و صنایع و معادن ایران شماره ۲۵۴ خیابان‌تخت‌جمشید مراجعه نمایند ویا با تلفن ۸۳۶۰۳۱ داخلی ۳۲۵ بانامبرده تماس حاصل نمایند .

آگهی دعوت مجمع‌عاومی انجمن‌کارگردانان فیلم‌ایران

کمیته موسس انجمن کارگردانان فیلم ایران باستناد ماده پنجم آئین نامه اجازه تاسیس و نظارت بر فعالیت انجمن های فرهنگی وهنری‌از کلیه کسانیکه برای عضویت در انجمن‌نام نویسی کرده‌اند دعوت میکند که بادر دست داشتن دعوتنامه در جلسه‌مجمع عمومی انجمن در ساعت ۵ بعد از ظهر روز دوشنبه سوم آذرماه ۱۳۵۴ در محل خانه هنرمندان سینما (خیابان سزاوار . پلاک ۱۶۷) حضور بهمرسانند.

دستور جلسه :

انتخاب اعضای هیات مرکزی و بازرسان انجمن.

کمیته موسس

آ-۳۵۲۲۹

قابل توجه مالکین ساختمانهای بزرگ و آژانسهای معاملات ملکی

شرکت سهامی ویتانا برای استقرار ادارات گروه وابسته احتیاج به‌یک ساختمان ۵ تا ۶طبقه برای اجاره‌دارد که‌درمنطقه تجارتی شمالی‌خیابان تخت‌جمشید واقع و از نظر شهرداری مجاز برای استقرار ادارات تجارتی باشد .

دارندگان میتوانند بوسیله تلفن‌های ۵۳۰۶۳۳ یا ۵۲۵۸۰۰ با آقای کریم‌زاده مذاکره نمایند .

۴ بمب‌خنده - ۴ آتشپاره شیطان- ۴زبل الکی‌خوش در یک فیلم شاد- شاد -شاد وارد تهران میشوند

ازصبح دوشنبه فقط در سینماشهر تماشا

سینمای نمونه ایران - میدان۲۴ اسفند

برای رزرو بلیط به گیشه سینماشهر تماشا مراجعه فرمائید

جناب آقای مهندس یوسف بلوری

انتصاب شایسته و بجای شما را به مدیریت کل مخابرات استان مازندران صمیمانه تبریک میگوئیم .

خطابخش و بانو