اطلاعات

سه‌شنبه ۲۴ آذرماه ۱۳۴۹
شماره ۱۳۳۷۰
سال چهل وپنجم
تکشماره ۴ ریال

۲۸ صفحه

نخست‌وزیر ترکیه برای استعفا فقط تا فردا فرصت دارد

۱۰۰ ژنرال ترکیه جلسه فوق‌العاده

یکصد ژنرال ارتش ترکیه برای تعیین سرنوشت حکومت یك جلسه فوق‌العاده تشکیل دادند

دفتر ژنرال تالماج رئیس ستاد مرکز اجتماع ژنرالهای ناراضی است.

جودت سونای
رئیس جمهوری

- ارتش ترکیه در یك التیماتوم خواستار تغییر سیستم پارلمانی شد
- دولت دمیرل اکثریت پارلمانی خودرا درسنا از دست داد
- فردا پارلمان ترکیه به سوء استفاده برادران دمیرل رسیدگی میکند
- ارتش اخطار کرد اجازه نابودی دمکراسی را نمیدهد

درصفحات ۲و۴

استمداد علمای شیعه عراق از مسلمانان جهان

یک ژنرال و ۲ افسر پلیس عراق اعدام شدند

دمیرل نخست‌وزیر

در مسابقات وزنه برداری دانیل گورگیز برنده مدال نقره شد

تیم واترپلوی ایران به نیمه نهائی راه یافت
قهرمانان ایران ۴ شنبه دوم دی به وطن باز میگردند

در صفحه ۱۲

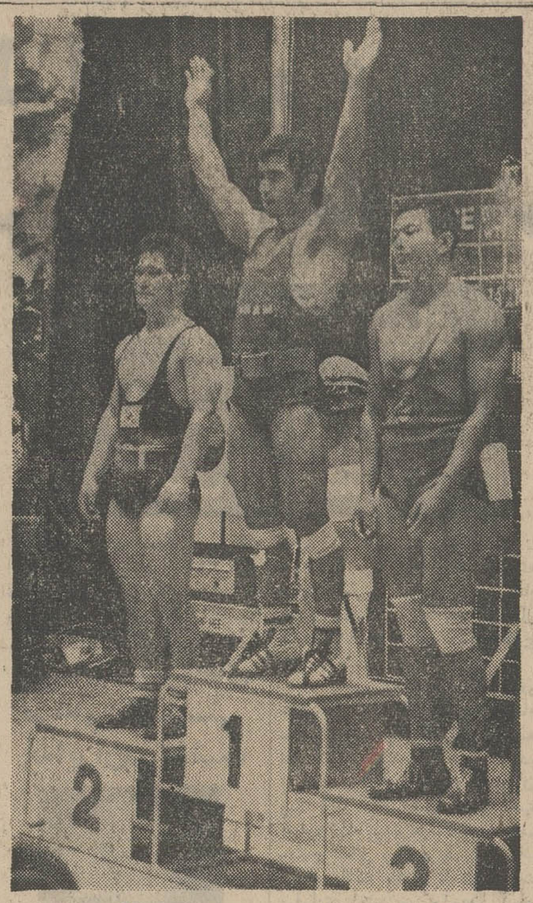

نصرالله دهنوی قهرمان و رکورددار دسته سبك‌وزن آسیا ۴ سال بعد ازجلایر باشایستگی سکوی شماره یك دسته سبك وزن را اشغال کرد. این لحظه افتخار برای چهره با ارزش دسته سبك‌وزن ایران است که با ۴۴۵ کیلو مدال طلا گرفت. قهرمانان کره و برمه در دوطرف اودرسکوی شماره ۳و۳ دیده می شوند.

قطار مسافری مشهد با پنج واگن فراری تصادف کرد

* براثر اقدام شجاعانه مامور راه‌آهن سرعت واگن‌های فراری در لحظه تصادف کم شد
* مامور راه‌آهن جان خودرا ازدست‌دادو بمسافران قطار مشهد آسیبی نرسید

درصفحه ۴

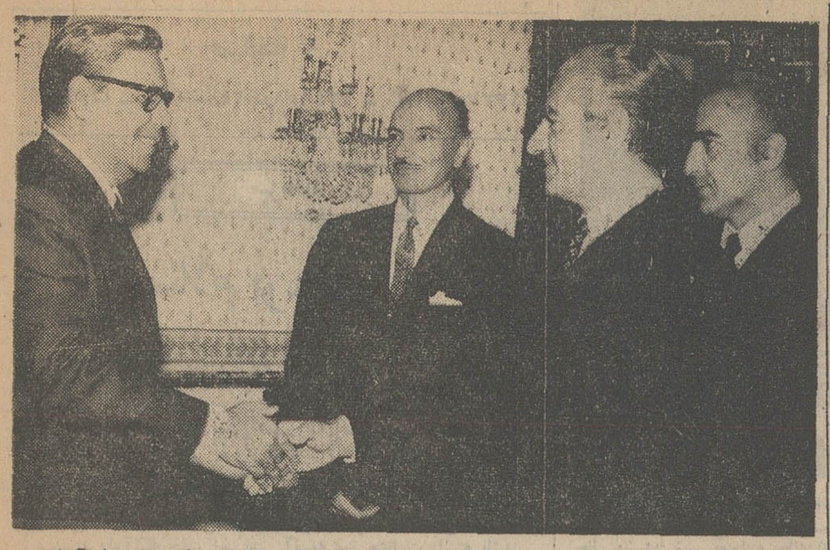

در شرفیابی اعضای کنفرانس بین‌المللی آموزش پزشکی سازمان بهداشت جهانی، شاهنشاه آریامهر، وزیر تعلیمات عالیه مصر را مورد تفقد قرار میدهند. دکتر طبا رئیس منطقه مدیترانه شرقی سازمان بهداشت جهانی ودکتر مجیدرهنما وزیر علوم وآموزش عالی نیز افتخار حضور دارند. در صفحه چهارم

بموجب لایحه متمم بودجه ۱۵۸ میلیون تومانی

اشتباه محاسبه حقوق امسال پرداخت میشود

- اعتبار دولت از ۱۰۰ میلیون ریال به ۱۴۳۵ میلیون ریال افزایش یافت

درصفحه ۲۵

بصندوق باز نشستگی ۳۶۵ میلیون ریال کمك میشود

اعلامیه دربار شاهنشاهی

حاکم بحرین شنبه به تهران می‌آید

بدعوت اعلیحضرت همایون شاهنشاه آریامهر حضرت شیخ عیسی‌بن سلمان آل خلیفه حاکم معظم بحرین و توابع از روز شنبه ۲۸ آذر ماه تاروز پنجشنبه ۳ دی‌ماه ۱۳۴۹ به‌تهران تشریف خواهند آورد.
وزیر دربار شاهنشاهی
اسدالله علم

توطئه برای قتل عام رهبران کرد عراق

معاون البکر ملا مصطفی را به بغداد دعوت کرد تااورا بقتل برساند
یك لیست سیاه از طرفداران ژنرال عماش برای نابودی آنها تهیه شد

درصفحات ۳ و ۲۷

ازدواج مصلحتی جوان ایرانی درامریکا

۱۰۰ دختر امریکائی داوطلب ازدواج با یک جوان ایرانی شدند!

* جوان ایرانی یك دختر دانشجو راکه اتومبیل هم داشت انتخاب کرد

درصفحه ۲۷

دکتر ولیان امروز درمجلس اعلام کرد:
دراول مهرماه سال ۱۳۵۰

اصلاحات ارضی ایران خاتمه مییابد

دیشب تهران یخ بست

در صفحه چهارم

* بهای زمین مالکین زن بدون سرپرست وکودکان صغیر واشخاص علیل نقدا پرداخت میشود

درصفحه ۲۵

شماره تلفنهای جدید

نپتون
۳۱۵۲۷۹
۳۱۶۶۷۱

برنامه آینده سینما

آتلانتیک

ماجرای حقیقی عشق شورانگیز لیدی‌همیلتون که تاریخ هرگز آن را فراموش نخواهد کرد.

اطلاعیه بانك رهنی ایران

شرایط واگذاری آپارتمانهای جدید نازی‌آباد درصفحه ۳۵

تلفن های جدید شرکت تل‌الکتریك لطفا یادداشت فرمائید

۳۱۶۰۲۰-۳۱۴۷۸۰

نوبت اول

حوزه ۱۱ ناحیه ۴

آگهی برای اطلاع عموم در اجرای قانون نوسازی و عمران شهری

باطلاع کلیه مالکین و صاحبان اعیانی و عرصه و صاحبان حقوق قانونی مربوطه واقع در محدوده زیر از حوزه ۱۱ ناحیه ۴ شهرداری پایتخت:

شمالا ـ جنوب خیابان قزوین از خیابان جمشید تا میدان مهام.
شرقا ـ غرب خیابان ۳۰ متری از میدان مهام تا خیابان رباط کریم.
جنوبا ـ شمال خیابان رباط کریم از خیابان ۳۰ متری تا کوچه تفنگچیان دوم شمال کوچه تفنگچیان و ادامه آن از خیابان رباط کریم تا کوچه خاك نگار (سوم که غربی است) شرق کوچه خاك نگار از کوچه تفنگچیان تا خیابان شیر و خورشید و شمال خیابان شیر و خورشید از کوچه خاك نگار تا خیابان استخر.
غربا ـ شرق خیابان استخر از خیابان شیر و خورشید تا کوچه شاه‌میری (دوم که شمالی است) جنوب کوچه شاه‌میری ازخیابان استخر تا خیابان قوام‌الدفتر و شرق خیابان قوام‌الدفتر از کوچه شاه‌میری تاخیابان قنات (سوم که‌شمالی است) جنوب خیابان قنات از خیابان قوام‌الدفتر تا خیابان جمشید و شرق خیابان جمشید از خیابان قنات تا خیابان قزوین.

میرساند که ممیزی منطقه مزبور پایان یافته است از کلیه مودیان محترم دعوت میشود بامراجعه به‌واحد سازمان ممیزی و درآمد نوسازی ناحیه ٤ واقع در خیابان قزوین چهارراه‌عباسی نبش خیابان مستشاری جنب بانك صادرات طبقه سوم از نتیجه ممیزی املاك خود که در تابلو اعلانات الصاق گردیده است اطلاع حاصل فرمایند در صورتیکه مودیان به نتیجه ممیزی اعتراض قانونی داشته باشند میتوانند باتوجه به‌تبصره ۲ ماده ۸ قانون نوسازی و عمران شهری عوارض مورد قبول خودرا بحساب (۱۵۰۰۰) که توسط بانك مرکزی ایران در تمام شعب بانك ملی ایران در تهران مفتوح گردیده است پرداخت و رسید آنرا به ضمیمه نامه‌ای متضمن موارد اعتراض باذکر دلیل و استناد بمدارك که پیوست اعتراض نامه خواهند نمود حداکثر ظرف مدت چهارماه بسازمان ممیزی ودرآمد نوسازی شهرداری پایتخت واقع درخیابان روزولت میدان ۲۵ شهریور خیابان نمونه کاشی ۷۷ تسلیم دارند، در صورتیکه عوارض ملك خودرا قبل از پایان مدت مقرر در قانون نوسازی و عمران شهری پرداخته‌اند با توجه به‌تبصره ۲ ماده ۱۰ قانون نوسازی و عمران شهری ده‌درصد عوارض آنسال بعنوان جایزه بنفع آنان منظور واز حساب کسر خواهد شد. ۱ـ۳ آ ـ ۶۰۴۴۲ سازمان ممیزی ودرآمد نوسازی

نوبت دوم

حوزه ۱ ناحیه ۶

آگهی برای اطلاع عموم در اجرای قانون نوسازی و عمران شهری

باطلاع کلیه مالکین و صاحبان اعیانی و عرصه و صاحبان حقوق قانونی مربوطه واقع درمحدوده زیر از حوزه ۱ ناحیه ۶ شهرداری پایخت:

شمالا ـ جنوب خیابان اخوان (مسعود) از خیابان شهباز تا خیابان شکوفه (دوم که شرقی است) غرب خیابان شکوفه از خیابان اخوان (مسعود) تاخیابان وکیل (سوم که شمالی است) جنوب خیابان وکیل از خیابان شکوفه تاخیابان اردیبهشت (سوم که شمالی است) جنوب خیابان اردیبهشت از خیابان وکیل تامیدان کلانتری (چهارم که شرقی است) غرب میدان کلانتری از خیابان اردیبهشت تاکوچه صابری (پنجم که شمالی است) جنوب کوچه صابری از میدان کلانتری تاکوچه نظام.

شرقا ـ غرب کوچه نظام از کوچه‌صابری تا کوچه شاطرعلی (دوم که جنوبی‌است) شمال کوچه شاطرعلی از کوچه نظام تا کوچه صدرالعلما (سوم که شرقی‌است) غرب کوچه صدرالعلما ازکوچه شاطرعلی تاکوچه عابدینی (چهارم که‌شمالی است) جنوب کوچه عابدینی ازکوچه صدرالعلما تاکوچه‌شیرازی (پنجم که‌شرقی است) غرب کوچه شیرازی از کوچه عابدینی تاخیابان اردوان (ششم که شرقی است) غرب خیابان اردوان از کوچه شیرازی تاخیابان صفا.

جنوبا ـ شمال خیابان صفا از خیابان اردوان تاکوچه‌زارع‌نژاد (دوم که شرقی است) غرب کوچه زارع‌نژاد از خیابان صفا تا کوچه معمارپور (سوم که شرقی است) غرب کوچه معمارپور از کوچه زارع‌نژاد تاخیابان نصر (چهارم که شمالی است) جنوب خیابان نصر از کوچه معمارپور تاکوچه علامه (پنجم که شرقی است) غرب کوچه علامه ازخیابان نصر تاکوچه شریفی (ششم که جنوبی‌است) شمال کوچه شریفی از کوچه علامه تاخیابان شهباز.

غربا ـ شرق خیابان شهباز از کوچه شریفی تاخیابان اخوان (مسعود).

میرساند که ممیزی منطقه مزبور پایان یافته است از کلیه مودیان محترم دعوت میشوم بامراجعه به واحد سازمان ممیزی و درآمد نوسازی ناحیه ٦ واقع درمیدان شوش روبروی سینما ری از نتیجه ممیز یاملاک خود که درتابلو اعلانات الصاق گردیده است اطلاع حاصل فرمایند درصورتیکه مودیان به نتیجه ممیزی اعتراض قانونی داشته باشند میتوانند باتوجه به‌تبصره ۲ ماده ۸ قانون نوسازی و عمران شهری عوارض مورد قبول خود را بحساب (۱۵۰۰۰) که توسط بانك مرکزی ایران درتمام شعب بانك ملی ایران درتهران مفتوح گردیده است پرداخت و رسید آنرا به ضمیمه‌نامه‌ای متضمن موارد اعتراض باذکر دلیل و استناد بمدارک که پیوست اعتراض‌نامه خواهند نمود حداکثر ظرف مدت چهار ماه بسازمان ممیزی و درآمد نوسازی شهرداری پایتخت واقع درخیابان روزولت میدان ۲۵ شهریور خیابان نمونه کاشی ۷۷ تسلیم دارند. درصورتیکه عوارض ملك خود را قبل ازپایان مدت مقرر درقانون نوسازی و عمران شهری پرداخته‌اند باتوجه به تبصره ۲ ماده ۱۰ قانون نوسازی و عمران شهری ده‌درصد عوارض آنسال بعنوان جایزه بنفع آنان منظوروازحساب کسر خواهد شد.

سازمان ممیزی ودرآمد نوسازی

آ ـ ۵۹۰۹۲ ۱ـ۳

شرکت سهامی اونیورسال

باعرض پوزش از ناراحتی که در نتیجه اختلال خط تلفن نارمك برای مشترکین گاز حاصل شده تقاضا دارد تا رفع اختلال بوسیله تلفن ۴۵۰۷۲ دستورارسال گازبدهید

اطلاعیه مرکز ازمون شناسی درباره مسابقه ورودی مدرسه‌عالی امورفضائی و اداری (قم)

درصفحه ۷

اطلاعیه تلویزیون ملی ایران

کنسرت ارکستر مجلسی تلویزیون ملی ایران
سولیست فیلیپ آنترومون
امشب ساعت ۸ونیم در تالار فرهنك اجرامیشود

اطلاعیه شرکت دخانیات ایران

باستحضار اساتید ومحققین محترم دانشگاه وصاحب منصبان وزارتخانه‌ها وموسسات ملی و خصوصی که دعوت شرکت دخانیات ایران را جهت شرکت درسمینار علمی توتون و سیگار ایران قبول فرموده‌اند میرساند که بطربنامساعد بودن شرایط جوی ومشکلات ایاب‌وذهاب‌واحتمال ایجاد ناراحتی برای مدعوین محترم از تشکیل سمینار درتاریخ مقرر دررضایه‌اضطراراصرفنظر گردید البته تاریخ و محل جدید سمینار مورد بحث بعدا باستحضار خواهد رسید.
شرکت دخانیات ایران

پذیرش دانشجو برای دوره لیسانس مدرسه‌عالی علوم اقتصادی واجتماعی

درصفحه ۷

قابل توجه قابل توجه

تولید کنندگان ووارد کنندگان کالای صنعتی و غیره

شرکت جنرال ـ کا ـ پی

کالای شمارا آنطور که میخواهید ببازارعرضه‌میکند.
تلفن ۷۶۵۷۹۲

۴۹۰۸۲۸ـ۹۷۳۳

اطلاعیه شهرداری بهشهر

شهرداری بهشهر دراجرای تبصره(۲) ماده(۱۶) قانون‌نوسازی و عمران‌شهری اجرای طرح‌تعریض خیابان قدیم ساری وهمچنین احداث پارك و نصب ستون یادبود بین خیابان قدیم ساری را باطلاع عموم می رساند.

خیابان قدیم ساری بطول ۲۸۸٫۸۰ متر و عرض ۱۸ متر تعریض خواهد گردید و پارك‌شهر و نصب ستون یادبود بمساحت ۱۲۹۹۷٫۹۴ متر مربع طبق نقشه های موجود که در دائره ساختمان شهرداری بایگانی است احداث خواهد شد مبلغ کل غرامت پیش بینی شده حیابان وپارك ۱۶۰۹۷۲۲ ریال و حق مرغوبیت ۱۹۷۸۴۰ ریال می‌باشد. تاریخ‌شروع طرح ۴۹٫۱۱٫۱۰ مدت اعتراض از تاریخ نشر اولین آگهی تادو ماه و محل وقبول اعتراض دائره ساختمان یا دفتر شهرداری برای ملاحظه الصاق شده است.

معترضین باید ذیل برك اعتراض نشانی کامل و روشن خود را قید فرمایند در ضمن مقارن بااین آگهی اخطار رسمی برای هرملك وسیله پست سفارشی بمالك یا متصرف مربوطه ارسال ومفاد این آگهی در معابر ومحل شهرداری الصاق گردید.

آ ـ ۵۸۸۲۶ ۱ـ۲ شهردار بهشهر: انوش توکلی

سرمقاله

سلام بر مادر

بیست وپنجم آذر را اکنون چند سالی است که مابنام «روز مادر» جشن میگیریم و همراه با تشریفات و آدابی برگزار میکنیم.

کمتر کلمه‌یی است مثل «مادر» که وقتی برزبان میرود درذهن هرکدام از افراد بشر تصویر علیحده‌یی القاء کندولی‌در عین‌حال یك احساس‌مشترك برانگیزد.احساسی که‌سفیدپوست ،زردپوست، سیاهپوست ، سرخ‌پوست ، اسکیمو ،زولو ، ترك ، تاجیك ، هندو ومابقی عالمیان ،از هر طبقه وباهر وضعیت ، همگی در آن سهیمند ولوآنکه چنین احساسی آنهمه عمق وعظمت داشته باشد. در بیان این احساس شریف انسانی ، پای قلم وزبان می‌لنگد. یکی بشما محبتی میکند و با این محبت شما را ازته قلب‌ممنون ومدیون خود میسازد . وقتی میخواهید ازوتشکر کنید می‌بینید کلمه‌یی در ذهن خودتان نمی‌یابید که میزان امتنان وحقگزاری شمارا به‌طرف مقابل تفهیم کند و ناگزیر میگوئید «فلانی،نمیدانم بچه زبانی از تو تشکر کنم!» این یك بیان‌صادقانه‌ایست .کلمات همانقدر هست که ارتباط متعارف افراد بشر را کفایت کنند والا ناتوان‌ترند از آنکه بار احساس و اندیشه مارا بدوش بکشند و عواطفی را که نسبت بهم داریم از قلبی به‌قلبی و از ذهنی به‌ذهن دیگر منتقل سازند . پس بیان عالیترین ورقیق‌ترین‌عاطفه بشری ، یعنی احساسی را که کلمه «مادر»در آدمی برمی‌انگیزد ،از کلمات نمیتوان توقع داشت. مگر گاهی که سخنور صاحب شانی از لغات وکلمات دستمایه‌یی فراهم سازد و از عهده بیان همچو احساسی برآید که در ادبیات جهانی گه‌گاه به‌چنین مواردی برمیخوریم وعجبا که آنچه اهل سخن ، در عظمت مقام مادر و در بیان‌مهر مادر و مهر به‌مادر گفته یاسروده‌اند،درحدلطیف‌ترین وعمیق‌ترین آثار ادبی و هنری بشمار می‌آید . ساده‌تر وروانتر از «مهرمادر» ایرج‌میرزا در ادبیات فارسی کمتر شعری داریم که فهمش‌برای هرطفل ابجدخوانی مقدور باشد . معهذا هر دفعه که انسان‌آنرا ازنو مرور میکند بی‌اختیار اشکش بردیده می‌نشیند : «گویند مراچو زاد مادر» ...

یا آن قطعه معروف از ادبیات اروپایی که دختر نابینا باخدای خودش راز میگوید . از آنچه دروصف زیبائی‌های جهان وشگفتی های طبیعت شنیده است . از ماه ،خورشید، ستارگان ، زمین ، آب،درخت، گلها یکایك‌سخن میراند و آخرش‌میگوید‌خداوندا، آرزوی دیدن اینهمه زیبائی وشگفتی را بهیچ میگیرم و از دل میرانم . فقط یك لحظه دیدگان مرا بگشای تاچهره مادرم را ببینم !

خلاصه اینکه تجلیل از مقام مادر ، در یك چنین روزی از سال ، کمترین کاریست که میتوان بصورت یك اقدام جمعی و عمومی بمنظور بزرگداشت این موجودعزیز وفداکاریا عزیزترین وفداکارترین پدیده خلقت معمول داشت و خوشبختانه برگزاری روز مادر اینك شکل یك رسم رایج را در جامعه ما پیدا کرده و سنت‌های آن که از طبیعی‌ترین واصیل‌ترین عواطف انسانی‌مایه میگیرد میان طبقات مختلف مردم متداول گشته است.

قضا را، امسال روز مادر مصادف میشودبا سی‌امین سالگرد بنیانگذاری بنگاه حمایت مادران‌و نوزادان. زیراهمچنانکه‌میدانید مناسبت تعیین بیست‌وپنجم آذر بعنوان «روز مادر» تقارن آن با تاسیس بنگاه حمایت مادران است که بحق‌میتوان آنرا اولین قدم اساسی در جهت حمایت از مادران ونوزادان بشمار آورد . بنگاه حمایت مادران و نوزادان امروز که سی‌امین سال زندگی خود را آغاز میکند یك موسسه آبرومند ومجهزاست، شایسته چنین نام و عنوانی .

بیست‌وپنجم آذرماه ـ روزمادر ـ راگرامی میداریم و به‌پیشگاه مادران ایرانی سر تعظیم فرود می‌آوریم.

عصر اندیشه
سلسله مسائل تحقیقاتی از کلام الله مجید
کتاب جدیدالانتشار بنام «عصر ایمان وعمل» تالیف آقای رفیع بهزادپور حاوی مطالب مهم تحقیقاتی دربیان حکمت‌الهی است از قبیل حقانیت‌دین‌اسلام ،راه تحکیم اخوت بین‌عامه مسلمانان ،جدابودن عوامل‌مربوط به حیات و نفس وروح ازیکدیگر ، بیراهه بودن پیروان کیشهای یهود و نصاری ،ردمشربهای فلسفی ،نفی بهائیت بادلایل آشکاروقطعی ومسلم ، بحث های جالب دیگر درباره غضب شدگان وچندین مطالب مهم ودانستنی دیگر در تزیید و تحکیم مبانی ایمان ، کلا مستند از قرآن ، کتاب مقدس آسمانی پیامبر اسلام(ص) ـ در کلیه کتابفروشیهای معتبر بفروش میرسد.

عارف درجشن دانش‌آموزان

ساعت ٤ونیم بعدازظهر شنبه ٢٦ آذر عارف هنرمند محبوب و معروف ، در جشنی که‌مخصوص خبرنگاران اطلاعات بانوان در مدارس و دانش‌آموزان مدارس‌در تالار انجمن دوشیزگان و بانوان پلاك ٢٥٦ برگزار میشود شرکت میکنند کلیه دانش‌آموزان علاقمند با ارائه آخرین شماره‌مجله(شماره ٧٠٤) میتوانند از ساعت ٥تا٦بعد ازظهر سه‌شنبه و چهارشنبه ٢٤ و ٢٥ آذر و قبل از ورود بسالن کارت رایگان شرکت در جشن رادریافت دارند .

دمیرل گفت: شایعه کودتا توهین به‌ارتش ترکیه است

ژنرالهای ترکیه اخطار کردند نمیگذارند دمکراسی تکه‌تکه شود

استانبول ـ یونایتدپرس ـ نیروهای مسلح ترکیه به دولت اخطار کردند که‌شاهد «تکه‌تکه‌شدن رژیم‌دمکراسی ترکیه» در اثر گرایش های افراطی سیاسی نخواهند بود وبی‌کار نخواهند نشست .

منابع نزدیك به نظامیان که این خبر را داده‌اند می گویند : اخطارمزبوربصورت یادداشتی به پرزیدنت جودت سونای داده شده و توسط ژنرال محسن باتور فرمانده نیروی هوائی نوشته شده و مورد تاییدسایرافرادعالیرتبه نظامی است .

دراین یادداشت « چپ‌افراطی وراست افراطی» برای ترکیه خطرناك شناخته شده و تقویت «شورای امنیت ملی» ودادن امکان بیشتربه‌نظامیان تانظریات خود رابه غیر ـ نظامیان بفهمانند و «مشاور» عناصر غیرنظامی باشند ، تقاضا شده است .

در یادداشت گفته شده نیروهای مسلح دست روی دست نخواهند گذاشت تا شاهد « تکه‌تکه شدن رژیم دمکراتیك» ترکیه باشند ، اما اشاره‌ای به کودتا در یادداشت نشده است .

همزمان بااین سلیمان‌دمیرل نخست‌وزیر ترکیه درمجمعی از اعضای حزب عدالت‌گفت: هرگزارشی درباره کودتا توهینی به نیروهای مسلح است و دولت قصد دارد اقدامات جدی که‌ممکن‌است باعث نارضائی برخی محافل شود انجام دهد ، اما این اقدامات لازم است زیرامانع نارضائی بیشتر در آینده خواهد شد .

رهبر حزب جمهوریخواه (عصمت اینونو) که مخالف دولت است از سکته‌قلبی که به آن دچار شده بود بهبود یافته و گفته است ممکن است بزودی انتخابات عمومی انجام شود .

«اینونو» ٨٦ ساله به‌همه نمایندگان و سناتور های حزب دستور داده تا خبر بعدی از آنکارا خارج‌نشوند.

بدنبال زدوخوردهای اخیر بین عناصر دست‌چپی و دست‌راستی‌در ترکیه اوضاع بحرانی شده‌و ژنرال های این کشور طی التیماتومی از پارلمان را منحل کند و خود نیز استعفا بدهد .

بقیه در صفحه چهارم

اینها عده‌ای‌از۳۰۰روشنفکر اسپانیائی هستند که برای صدور اعلامیه‌ای درمورد ملیون باسك که‌درداد‌گاه نظامی محاکمه شده‌اند در یك صومعه بست نشسته بودند در عکس نقاشان نویسندگان بست نشسته‌در صومعه در حال نوشیدن شیر بعنوان‌صبحانه‌دیده میشوند . عکس رادیوئی اطلاعات

توقیف نامحدود افراد در اسپانیا آزاد شد

فرانکو در اسپانیا حالت زمان جنگ اعلام کرد

مادرید ـ آسوشیتدپرس ـ

بدنبال یك جلسه فوق‌العاده باشرکت فرانکو و رهبران نظامی واعضای کابینه‌اسپانیا درسراسر این کشور حالت جنگی‌فوق‌العاده‌اعلام شدوتوقیف نامحدود افراد آزاد شد .

ژنرال فرانکو دستورداد که قانون اساسی‌معلق‌شود وپلیس هرکس را که خواست توقیف کند وبرای مدت نامحدود درتوقیف نگهدارد .

همزمان بااین تلاش پنج قاضی برای تعیین حکم جهت ناسیونالیست های باسك ادامه دارد .

دادستان برای ٦ نفر از ١٦ نفر تقاضای اعدام وبرای بقیه تقاضای حبس‌های سنگین کرده‌است.

در همین حال بست نشستن٣٠٠ نفر از روشنفکران و هنرمندان‌در صومعه قدیمی «ماریول» بعنوان اعتراض به دادگاه باسك که تا دیروز ادامه داشت شروع به پایان کرده و روشنفکران از دیر خارج میشوند ، زیرا پلیس قول داده‌که آنها را تحت تعقیب قرار نخواهد داد . دیروز آنها بیانیه خودراصادر کردند.

روشنفکران که برای همین منظور در دیر اجتماع کردند،وقتی پلیس شروع به محاصره‌دیر کرد، از بیرون آمدن از آن خود داری کرده بودند.

آبوگانیا ، راهب کل صومعه‌نیز از روشنفکران اسپانیائی حمایت کرد و حاضر نشد پلیس را به داخل دیر راه دهد.

«اوگن‌بایل » کنسول آلمان غربی که در اسپانیا ربوده شده همچنان در دست سازمان انقلابی باسك بنام « اتا» میباشد. دیروز یك اسقف با همسر بایل ملاقات کرد و تلگرافی را که از جانب پاپ فرستاده شده بود به همسر بایل نشان داد. تلگراف مزبور پاسخ تقاضای همسر بایل از پاپ پل ششم است که خواسته شده در امر آزادی شوهرش مداخله نماید و پاپ این کار را قبول کرده است

ملك‌حسین گفت: دوگل مرا فرزند خود میدانست

هنگام مصاحبه ملك‌حسین سفارت اردن در پاریس مورد حمله قرار گرفت

پاریس ـ خبرگزاری‌فرانسه ـ دیشب هنگامی که ملك‌حسین پادشاه اردن در پاریس دریك مصاحبه تلویزیونی شرکت کرده بود سفارت‌اردن‌درفرانسه توسط عده‌ای از جوانان مورد حمله قرار گرفت و برای مدت کوتاهی زدوخورد شدیدی بین ماموران پلیس و مهاجمان به سفارت درگرفت .

در این حمله مهاجمان بطریهای محتوی اسید و سنگ‌و چوب بطرف ساختمان سفارت پرتاب کردند ولی‌ماموران‌پلیس توانستند بسرعت جوانان‌مهاجم را متفرق نموده و گروهی از آنها را دستگیر کنند . دراین زدوخوردها چند نفر از ماموران پلیس زخمی شدند .

بدنبال این حمله اعلامیه‌ای از طرف یك سازمان مخفی که خودرا بنام « نهضت برادران همرزم خلق فلسطین » معرفی می‌کند انتشار یافت . در این اعلامیه گفته شده است‌هنگامی که ملك‌حسین در کاخ الیزه باژرژ پمپیدو سرگرم گفتگو بود «برادران همرزم خلق فلسطین » خواستند نشان‌بدهند که هرگز خاطره سه‌هزار نفری راکه‌درحوادث‌عمان کشته‌شده‌اند ازیاد نخواهند برد و هربار که بخواهند انقلاب فلسطین را خفه کنند هرضربت را با ضربت شدیدتری پاسخ خواهندداد .

ملك‌حسین که در این هنگام در مصاحبه تلویزیونی شرکت کرده بود گفت‌ازنتیجه‌مذاکرات خود با رهبران فرانسوی و آمریکائی کاملا راضی است .

ملك‌حسین در پاسخ سئوالی پیرامون چگونگی حل اختلافات اردن با سازمانهای فلسطین تاریخچه مشکلاتی را که اردن با آن روبرو است تشریح کرد و گفت علت ادامه این‌مشکلات آن‌است که در تلاش های ما برای برقراری صلح‌درخاورمیانه پیشرفتی حاصل نمی شود‌ومهمین مسئله ریشه‌این‌حوادث‌فوق‌العاده اسفناك را تشکیل می‌دهند .

ملك‌حسین گفت‌درمیان‌ملت‌من اکثریت عظیم خواستار صلح هستند و اگر ما میتوانستیم مفاد قطعنامه ٢٢ نوامبر ١٩٦٧ را بمورد اجرا بگذاریم این مشکلات بوجود نمی‌آمد .

ملك‌حسین درپاسخ‌این‌سئوال که آیا برای اردن امکان دارد یك قرارداد صلح جداگانه با اسرائیل امضاء کند گفت این مسئله برای ما غیر ممکن‌است.

در مورد مسئله اورشلیم ملك‌حسین گفت آرزوی ما این است اورشلیم یك شهر صلح و آرامش تبدیل شود .

ملك‌حسین در باره اظهارات برخی از سران عرب که بـا الحاق احتمالی اردن به‌فدراسیون مصر و لیبی و سودان مخالفت کرده‌اند گفت تاکنون مسئله پیوستن اردن به این فدراسیون مطرح نشده است ولی اردن برای این فدراسیون آرزوی موفقیت می‌کند وامیدوار است تلاش آنها به برآورده شدن آرمانهای مشترك عرب کمك کند .

ملك‌حسین درپایان مصاحبه خود ازژنرال دوگل رهبر فقید فرانسه تعریف و تحسین کرده و گفت او به همه جهانیان تعلق داشت ، ملك‌حسین گفت او تقریبا مرا بجای فرزند خود می‌دانست .

جنگهای عمان ، اوضاع اردن‌را بشدت وخیم کرد

عمان ـ خبرگزاری فرانسه ـ در حالیکه هنوز ملك حسین در خارج اردن بسر می‌برد اوضاع در این کشور پیوسته روبه‌وخامت می‌رود دیشب بار دیگر زد وخوردهای شدیدی بین فلسطینی‌هاو نیروهای اردن در محله‌های مختلف شهر درگرفت و گروهی کشته و زخمی شدند.

در مناطق شمالی کشور اوضاع همچنان مبهم و آشفته است .یك سخنگوی الفتح اظهار داشت که در زدوخوردهای دیشب ده نفر از جمله یك غیرنظامی کشته وزخمی شدند.

دیشب از طرف یك سازمان‌مخفی که بتازگی در اردن تشکیل شده است شب‌نامه‌های شدید اللحنی علیه دولت عمان انتشار یافت .

در این شب نامه‌ها که به امضای «فرماندهی مرکزی اردنیهای آزاد» رسیده است دولت اردن به‌خیانت توطئه علیه مردم این کشور متهم شده است.

این سازمان از سربازان و افسران اردنی و قبایل بدوی درخواست کرده است که به رهبران اردن اجازه ندهند آنها را قربانی‌خیانت کنند.

از طرف دیگر در اعلامیه‌ای که از طرف کمیته عالی عرب درعمان انتشار یافته رفتار «عناصر غیر مسئول» بشدت مورد حمله قرار گرفته و گفته شده است که‌این عوامل روزهای یکشنبه‌و دوشنبه حوادث اسفناکی در اردن بوجود آوردند.

این حوادث هنگامی روی داد که «لدقام» رئیس‌کمیته عالی‌عرب به‌اتفاق وصفی تل نخست‌وزیراردن ویاسرعرفات رئیس کمیته مرکزی مقاومت فلسطین برای تسکین‌افکار عمومی ازمناطق‌شمالی کشور دیدن می کردند.

در اعلامیه اضافه شده است که «عناصر غیر مسئول» یك پست امنیت و بیمارستان اشرفیه رامورد حمله قرارداده و چهار ماموربلیس را کشته‌اند . از طرف دیگر یك اتومبیل ارتش‌اردن‌مورد حمله‌قرار گرفته ورانندە آن بقتل رسیده است.

همزمان‌باوخامت اوضاع‌اردن یاسر عرفات دیشب بطور ناگهانی وارد دمشق شد و بیدرنك‌با احمدخطیب رئیس جمهوری سوریه ملاقات و گفتگو کرد.

در اطراف پنوم‌پن جنگ تن بتن آغاز شد

ویتکنگها به‌اتوبوسهای حامل سربازان امریکائی بمب انداختند

سایگون ـ آسوشیتدپرس ـ دیروز ویت‌کنك ها چند اتوبوس و کامیون حامل سربازان‌امریکائی رابا بمب و نارنجك مورد حمله قرار دادند هنوز معلوم نیست در این حمله‌چه‌تلفاتی وارد شده‌است. اما بدنبال این حادثه فرماندهی ارتش امریکا به سربازان‌امریکائی دستور داد در خیابان های سایگون ظاهر نشوند و علاوه بر این‌امریکا در سایگون یك سوار نظام‌هوائی جدید تشکیل داد که مرکب از ٢٠٠ هلیکوپتر است و قرار است از ده هزار میل مربع اطراف سایگون پاسداری کنند .همزمان با این منابع مطلع گفتند : عده بیشتری از سربازان امریکائی ویتنام را ترك میکنند و ظاهرا تشکیل واحد مزبور برای خروج صحیح و سالم امریکائی ها از سایگون در برابر خطرات حمله ناگهانی ویت‌کنك است .

اعلام شد که تعداد نیرو های امریکائی در ویتنام از ٣٤٤ هزار نفر کمتر شده است .یعنی‌برنامه خروج نیرو ها از طرف نیکسون زودتر از موعد مقرر اجرا می ـ شود. در عرض یك هفته گذشته ٦ هزار سرباز امریکائی از ویتنام خارج شده‌اند و تا ماه مه سال آینده ٦٠ هزار نفر دیگر خارج خواهند شد.

در عرض ٢٤ ساعت گذشته‌دو هلیکوپتر دیگر امریکائی درویتنام سرنگون شد و سرنشینان آن سه نفر کشته و سه نفر زخمی شدند.

همزمان با این اسنادی‌ازاسیران ویت‌کنك کشف شد که به آنها دستور داده شده هر کدام‌یك‌پرچم ویتنام شمالی ویك پرچم ویت‌کنك همراه داشته باشند تا در صورت برقراری آتش بس وآمدن گروه نظارت بین‌المللی بتوانند از این پرچمها استفاده کنند.

*** جنك تن بتن**

محاصره پایتخت کامبوج‌بوسیله کمونیست ها ادامه دارد و دیروز بین سربازان کمونیست و قوای کامبوج نبرد های تن به‌تن شدید در اطراف پنوم‌پن روی داد . در این جنگها تاکنون عده زیادی کشته و زخمی شده‌اند.

در واشنگتن کمیته روابط خارجی سنای امریکا ٢٥٥ میلیون دلار کمك مورد تقاضای نیکسون رابه کامبوج تصویب کرد اما به تصویب نامه الحاقیه‌ای افزود مبنی براین که امریکا قصد آن راندارد که از کامبوج دفاع کند. کمیته فرستادن کارشناسان نظامی ونیرو های جنگی را همراه این کمك نیز ممنوع کرد.

فرمانده نیروهای مهاجم انگلیسی به‌ایران‌درگذشت

لندن ـ فیلد مارشال «اسلیم» یکی ازسرداران کهن‌سال‌انگلیس که در جنك دوم جهانی فرماندهی نیرو های انگلیسی و متفقین رادر سودان ، حبشه ، عراق ، سوریه، ایران و برمه بعهده داشت در ٧٩ سالگی درگذشت .

وی پیست سال در ارتش هند خدمت کرده و پس از پایان جنك ماموریت های سیاسی مهمی انجام داد .

مذاکرات غیرمستقیم اعراب و اسرائیل بزودی‌شروع‌میشود

تل‌آویو ـ خبرگزاری فرانسه ـ در محافل مطلع تل‌آویو اعلام شد که اسرائیل به زودی گفتگو های غیر مستقیم خود را با اعراب ازسر خواهد گرفت .

ابا‌ابان وزیرامور خارجه‌اسرائیل قبل از حرکت‌به‌لندن‌به خبرنگاران گفت ساعت تصمیم برای از سر گرفتن مذاکرات غیر مستقیم با اعراب نزدیك شده است .

وزیر خارجه اسرائیل در پایان شایعاتی را دائر بر اینکه بین نمایندگان شوروی و اسرائیل‌برای فراهم ساختن‌مقدمات آغازماموریت بارینك مذاکراتی صورت گرفته است تکذیب کرد .

ملك حسین با استقرار سربازان روسی وامریکائی در خاورمیانه موافقت کرد

واشنگتن ـ خبرگزاری فرانسه ـ سخنگوی وزارت‌امور خارجه آمریکا اعلام‌داشت که ایالات متحده همچنان حاضر است که دسته هائی از نیرو های امریکائی و شوروی حفظ صلح را در خاورمیانه بعهده بگیرند و قرارداد آتش‌بس فعلی پس از پنجم فوریه‌تمدید شود .

«جان کینك» سخنگوی وزارت امور خارجه که یك روز پیش‌ازپایان سفر ملك‌حسین در واشنگتن در کنفرانس مطبوعاتی شرکت کرده بود گفت پادشاه اردن با تشکیل یك نیروی مشترك از سربازان آمریکائی و شوروی موافق است ولی‌ژنرال‌دایان این نظریه رارد‌کرده‌است .

سخنگوی وزارت امورخارجه آمریکا افزود که کاخ‌سفید ،وزارت امور خارجه ووزارت دفاع اکنون بدقت‌اوضاع‌خاورمیانه و مسئله کمك های نظامی و اقتصادی به اسرائیل واردن را موردبررسی قرارداده‌اند .

« جان کینك» ضمن اشاره به آخرین تحولات اوضاع خاورمیانه گفت‌به‌عقیده ایالات متحده اکنون اوضاع واحوال‌برای ازسرگرفتن مذاکرات غیر مستقیم بین اعـراب و اسرائیل مساعد است .

روزمادر
برازنده‌ترین و دل‌انگیزترین هدیه را
به‌مادرخود تقدیم کنید

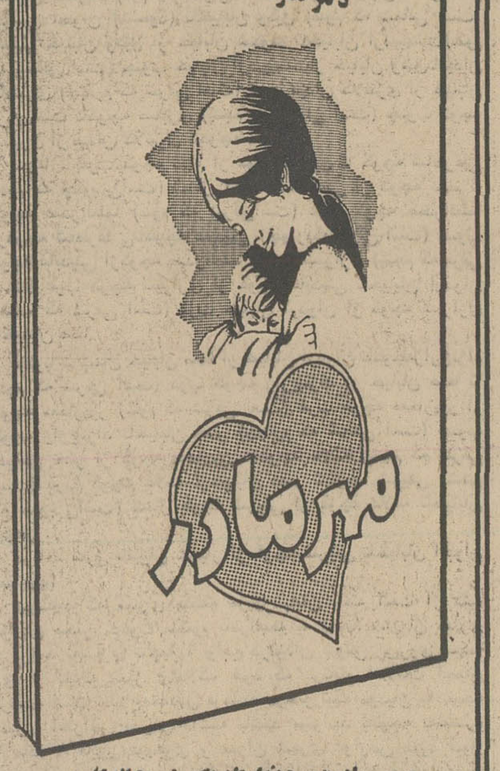

«مهرمادر» سروده استاد دکتر نصرت‌اله کاسمی
کتاب مهر مادر ، ترجمان احساسات پاك فرزندان در برابر فداکاری‌های مادران و بزرگداشت لمقام مقدس آنان است.
مهرمادر را، در تهران‌ازشعب‌موسسه مطبوعاتی‌امیرکبیر یامراکزفروش‌جراید و درشهرستانها ازکتابفروشیهای معتبر تهیه فرمائید.
بها : ٣٠ ریال

کتابفروشی اسلامیه
بمنظوروروشن کردن‌افکاربرادران‌متدین مسلمان به خصوص جوانان تحصیلکرده و علاقمند به مذهب تهیه و مطالعه کتب زیر را توصیه مینماید :
١ـ فرهنك نوین‌لغت‌عربی به فارسی جهت مکالمه و مکاتبه با آخرین‌اصطلاحات روز ٦٠٠ ریال .
٢ـ ستارگان درخشان زندگانی ١٤ معصوم بطور اختصار و جیبی در ١٥ جلد دوره ٥٦٥ ریال
٣ـ اولین دانشگاه‌وآخرین پیامبر تالیف دکتر سید رضا پاکنژاد جلد ١ تا ٧ دوره ٣٢٠ ریال
٤ـ ملکه اسلام حضرت فاطمه‌زهرااولین محکمه قضائی بعد ازپیغمبر (ص) ١٥٠ریال
٥ـ فرج بعد از شدت در١٠٤٠ صفحه حکایات تاریخی در مورد کسانی که‌بهرنوع بلا ومرض و عشق ، خوف، محکومیت به قتل ، غرق در دریا و بلیات دیگر گرفتار شده و نجات یافته‌اند ١٥٠ ریال
٦ـ لطائف الحکایات مشتمل بر حکایات آموزنده و عبرت‌انگیزازسلاطین پیشدادیان تامغولان ٢٥٠ ریال
٧ـ فقه فارسی با متن تبصره علامه بقلم آیت‌الله شعرانی یك دوره کامل فقه شیعه در دو جلد ١٢٠ ریال
٨ـ قصص یا داستانهای شگفت انگیز قرآن مجید به قلم قاضی زاهدی ٧٢٠صفحه بزرك ٣٥٠ ریال
٩ـ نهج‌البلاغه : سخنان حضرت علی علیه‌السلام متن عربی با ترجمه فارسی آقای انصاری ٣٠٠ ریال
١٠ـ صد مقاله سلطانی بقلم حاج سلطان الواعظین راهنمای یهود و نصاری‌ومسلمین ١٦٠ ریال
١١ـ اصول کافی با ترجمه و شرح فارسی یکی از کتب اربعه شیعه دوره چهار جلدی ٨٠٠ ریال
١٢ـ روضه‌کافی یاگلستان آل محمد با ترجمه و شرح فارسی دوره ٢ جلدی در یك جلد ٣٥٠ ریال
ضمنا از ٦٠ نوع قرآن مجید که به‌خط حاج طاهر خوشنویس تبریزی وآقای سید حسین میرخانی و چاپ باغچه سرائی است و ٤٠ نوع مفاتیح‌الجنان حاج شیخ عباس قمی و سایر کتب ادعیه به قطع های مختلف دیدن فرمائید .
ناشر : کتابفروشی اسلامیه خیابان بوذرجمهری شرقی تلفن ٢١٩٦٦

مؤسسه زبان انگلیسی و ماشین نویسی ماد
برای ترم زمستانی ثبت نام می نماید
شروع کلاسها صبحها از ساعت ٨ الی ١٢
عصرها‌ازساعت٢ الی٩ برای کلاسهای ١٢الی٥و١٧الی٩ـ ٣٠٪ تخفیف‌داده‌خواهدشد.
میدان کندی‌ضلع غربی تلفن ٩٥٠٥٨٢

کف‌پوش پلاستیکی مترمربع ١٥ تومان تلفن : ٦٢٩٩٩٦
آتوسیتک ٧٦١١٤٧-٧٦٣٨١٥

میخواستند ملا مصطفی را در بغداد بقتل برسانند

بیروت ـ یونایتدپرس ـ منابع مطلع گفتند توطئه هفته پیش در عراق برای کشتن ادریس بارزانی ، فرزند ملامصطفی جزئی از یك توطئه بزرگتر برای قتل عام شخصیت های مهم کردبوده‌است .

بنظر این منابع سرنخ توطئه دردست صدام حسین تکریتی است که میخواسته همکاران نزدیك ملامصطفی از جمله محمود عثمان‌وادریس بارزانی وحمید پرواری را از بین ببرد .

پرواری در جریان توطئه‌به دست «یك‌تیرانداز ناشناس» تیرخورد وبه‌سختی زخمی‌شد، همین تیرانداز می خواست ادریس‌را نیز بکشد .

صدام حسین تکریتی شخصا ملا مصطفی بارزانی‌را به «بازدید حسن‌نیت» از بغداد دعوت کرده بود اما ملامصطفی خودش‌نیامد ،زیرا گزارشهائی دریافت داشته‌بود که توطئه هائی برضد او در جریان است .

این منابع گفتند که صدام حسین‌در جریان یك تصفیه وسیع ازهواداران جردان عبدالغفار ، معاون سابق رئیس جمهوری دست‌اندر کار است .جردان چند هفته پیش از کار بر کنار شد .

طبق گزارش بعضی از دوستان‌نزدیك‌جردان‌عبدالغفار از جمله ژنرال‌طه شکرجی بدون محاکمه در حومه بغداد اعدام شده‌اند . گزارشهای دیگرازاعدام‌دو افسر پلیس‌نیز حکایت می کند .

منابع بیروت عقیده دارند که مرحله دوم تلاش صدام حسین برای کسب قدرت بی رقیب متوجه صالح‌مهدی‌عماش معاون دیگر رئیس‌جمهوری و همکاران او خواهد بود . یك «لیست سیاه »ازهواداران مهدی عماش در ارتش تهیه شده‌است ، تاعمال‌صدام‌حسین به‌موقع کار آنها رابسازند .

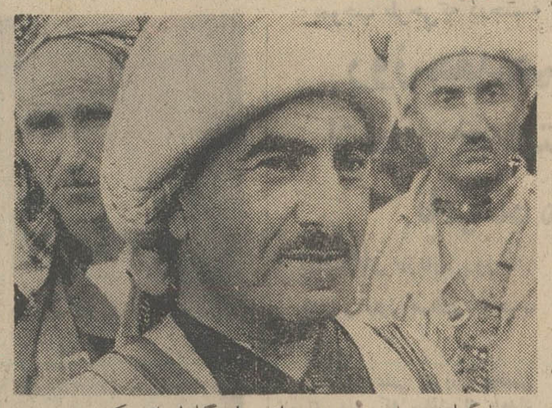

بنابگزارش های رسیده از بغداد گلوله‌هائی که بسوی«حمید پرواری» عضو کمیته‌مرکزی‌حزب دمکرات کرد و همکار نزدیك ملامصطفی شلیك گردید،قراربود شخص‌ملامصطفی‌یاپسراورا‌ازپای‌در آورد . اما ملامصطفی که ازوجود توطئه آگاه بود حاضرنشدبدعوت دولت عراق به‌بغداد برود وبهمین‌جهت توطئه‌گران در صدد قتل پسر او «ادریس» که در بغداد بود برآمدند اما یك تصادف اورا هم از مرگ نجات داد و «حمیدپرواری» همکار ملامصطفی بشدت مجروح شد . در عکس ملامصطفی درمیان دوتن از یارانش در یکی‌ازپناهگاه های شمال عراق دیده میشود .

فعالیتهای ارابه شوروی دانشمندان جهان‌رادوچار شگفتی کرده است

مسکو ـ فعالیت طولانی و اسرارآمیز «لونوخود۱» شوروی در دریای بارانها کارشناسان فضائی رادرسراسر جهان دوچار شگفتی کرده است. چه بسیاری‌از دانشمندان انتظار نداشتنددستگاههای علمی«لونوخود۱» بتواند سرمای ۱۳۰تا ۱۵۰ درجه زیر صفر شب ماه را تحمل کند.

خبرگزاری تاس گزارش داد که دانشمندان به‌بررسی وضع دهانه‌های آتش‌فشانی که قسمت اعظم‌سطح کره ماه راپوشانیده‌اند توجه خاص مبذول می‌دارند.

دیشب «لونوخود۱» در هشتصد متری سفینه مادردر اطراف یك دهانه آتش‌فشان قدیمی به قطر ۱۵۰تا ۲۰۰ کیلومتری سرگرم فعالیت بود. عمق این دهانه آتش‌فشان از سه متر تجاوز نمی‌کند «لونوخود۱»بااستفاده ازدستگاه های علمی اطلاعات جالبی در باره ترکیبات شیمیائی این منطقه به‌زمین مخابره کرده و کیفیات مکانیکی سطح‌ماه را اندازه‌گیری کرده است .

«لونوخود۱» همچنین در اطراف یك دهانه آتش‌فشانی جدید بقطر ۵۳ متر بررسیهائی بعمل آورده است . این گودی براثر سقوط یك سنگ آسمانی ایجاد شده است . تعداد این نوع مغاك‌ها در سطح کره‌ماه بسیار کم است‌و سراشیبی‌های اطراف آن از یك ماده سفت تشکیل شده است. «لونوخود۱» ضمنا عکس‌های جدیدی از ارتفاعات اطراف خود به زمین مخابره کرده است .بامداد امروز «لونوخود۱» تغییر محل داده واکنون در ۶۴۲ متری«لوفای ۱۷» قراردارد.

سفینه شوروی امروز درسطح زهره فرود می‌آید

مسکو ـ ونوس ـ ۷ سفینه زهره‌نورد شوروی امروزبه جوداغ و سنگین زهره وارد میشود تا اولین فرود موفقیت‌آمیز آرام‌روی‌سطح زهره راانجام دهد .

همه اقدامات قبلی شوروی در زهره تجاربی بود که سفینه طی آن یا از کنار زهره گذشته یا نتوانسته آرام روی زهره فرودآید و کار کند .

ونوس ـ ۷ که روز ۱۷ اوت پرتاب شد ، در حدود یك‌تن وزن دارد و شامل وسایلی از قبیل دستگاه تجزیه‌گاز ، اندازه‌گیری فشار و حرارت وگیرنده و فرستنده رادیوئی‌است. جدار آن‌چنان مقاوم است که در برابر صدانسفر فشار و ۵۰۰ درجه حرارت سطح زهره مقاومت‌می‌کند . نشانه‌ای در دست نیست که وسیله نقلیه‌ای مانند لونوخود از درون ونوس ـ۷ بیرون آید . این سفینه بیش از۱۵۰روزدرراه بود تاحالا به زهره رسیده است . ونوس ۵ و ۶ شوروی‌نیز وارد جو زهره‌شدند اما همینکه به‌سطح آن رسیدند ازکار افتادند .

سفر حیرت انگیز کشیش ها به‌چین کمونیست

واتیکان ـ مقامات واتیکان امروز از تایید یا تکذیب این مطلب که سه تن از کشیشان، وابسته به واتیکان از چین کمونیست بازدید کرده‌اند خودداری کردند .

قبلا یك روزنامه‌چاپ‌هنك‌کنك خبرداده بود که سه کشیش بی‌باك نخست به قصد ژاپن‌دست به سفرزده و پس از مدتی از طریق هنك‌کنك به چین کمونیست راه یافته‌اند .

با وجود عدم تایید خبر از طرف مقامات واتیکان ، مسافرت سه کشیش به چین کمونیست اینك دهان به دهان درمحافل واتیکان ودیگر مجامع کلیسائی می‌گردد و همه می‌خواهند‌بدانند کشیش‌ها چگونه و به چه‌ترتیب به چنین اقدامی دست زده و مهمتر اینکه چگونه رفته‌اند و چگونه بازگشته‌اند .

راه تازه برای نجات بشریت!

بلگراد ـ یك دانشجوی ۲۱ ساله یوگوسلاوی در حالیکه درهوای سرد بلگراد کاملا لخت شده‌بود ناگهان درکوی دانشگاه وارد جمعیت شد و فریاد زد :

«من می‌خواهم بشریت را نجات دهم . خوب گوش کنید من‌دیوانه نیستم و خوب می‌دانم چه کار می کنم .»

ماموران پلیس بیدرنك‌این جوان «عاقل »را دستگیر کردند

میدان‌اتوال سرانجام به‌میدان دوگل تبدیل‌شد

پاریس ـ شورای شهرداری پاریس به‌اتفاق آراء تصمیم گرفت که نام میدان معروف «اتوال» پاریس به‌میدان‌شارل دوگل تبدیل شود .

این تصمیم بلافاصله پس از درگذشت رئیس جمهوری سابق فرانسه اتخاذ شده‌بود ولی گروهی از عناصر دست چپی بااین تغییر نام مخالف بودند ولی دیروز شورای شهرداری پاریس تصمیم قطعی به تغییر نام این میدان بزرگ گرفت .

امروز ضمن مراسم‌ویژه‌ای که با حضور شابان دلماس نخست‌وزیر فرانسه درپاریس برگزار شد رسما نام میدان اتوال به «شارل‌دوگل» تبدیل شد .

وزیر خزانه داری امریکا استعفاء کرد

جان کانالی

واشنگتن ـ پرزیدنت نیکسون استعفای دیوید کندی را از مقام وزارت خزانه‌داری آمریکا پذیرفت و جان کانالی فرماندار سابق تکزاس را بجای وی به وزارت خزانه‌داری منصوب کرد .

با استعفای دیوید کندی بار دیگر شکاف‌عمیقی دردولت‌نیکسون بوجود آمد . دو هفته قبل نیکسون والتر هیکل وزیر کشور آمریکا را از مقام خود برکنار کرد و از آن پس انتظار میرفت چند تن‌دیگر از وزیران استعفا دهند .

انتصاب جان کانالی بسمت وزیر خزانه‌داری که عضو حزب دموکرات آمریکامی‌باشد درمحافل سیاسی واشنگتن باشگفتی تلقی شده است .

جان کانالی در ماجرای خونین دالاس که به قتل پرزیدنت جان کندی منجر شد فرماندار تکزاس بود و در همین‌حادثه زخمی گردید.

یك‌بوسه درمقابل «باك» پرازبنزین

کوالالامپور ـ مدیر یکی از پمپ های بنزین کوالالامپور برای جلب مشتری بیشتر ، چند دوشیزه مدل استخدام کرده و اعلام کرده‌است که این دوشیزگان درازای هرباك‌پربنزین اتومبیل ، یك بوسه به مشتریان ارزانی می‌کنند .

دیروز که روز اول اجرای ابتکار بود ، ناگهان سیل اتومبیل‌ها ، کامیونها و دیگر وسایط نقلیه موتوری به سوی پمپ‌بنزین سرازیر شد که پلیس برای درهم‌شکستن‌تراکم شدید ناچار پمپ‌بنزین را بمدت چند ساعت تعطیل کرد . باوجود این درچند خیابان مجاور پمپ‌بنزین تصادفاتی بوقوع پیوست که عده‌ای زخمی ودست‌وپا شکسته نیز در میان‌شان به چشم می‌خورد .

مدیر پمپ‌بنزین را که از ابتکار خود طرفی نبسته بود ، به اداره پلیس کوالالامپور جلب کردند و بی درنك پرونده‌ای قطور برایش ساختند که علاوه برزیرپاگذاردن سنت های مذهبی واجتماعی زندگی روزانه‌را درکوالالامپور مختل کرده است .

قرار است بزودی محاکمه وی آغاز شود که گفته می‌شود از جالبترین محاکمات خواهد بود و مایهٔ عبرت سایرین که دیگر این نوع ابتکارها بسرشان نزند .

خاطرات خروشچف بصورت فیلم در می‌آید

نیویورك ـ کمپانی «تایم‌ـ لایف فیلم» اعلام داشت که در نظر دارد فیلمی‌ازخاطرات نیکیتا خروشچف‌نخست‌وزیر سابق‌شوروی که‌اکنون‌درچند روزنامه مهم جهان منتشر می‌شود تهیه کند .

این فیلم که برای تلویزیون تهیه می‌شود ۶۰ تانود دقیقه خواهد بود و در بهار آینده به معرض نمایش گذاشته خواهد شد .

خاطرات خروشچف با اینکه اصالت آن از طرف نخست وزیر سابق شوروی تکذیب گردیده در اروپا وآمریکا خوانندگان زیادی پیداکرده است .

اعتصاب کارگران برق انگلیس پایان یافت

لندن ـ کارگران برق انگلیس دیروز موافقت کردند که به‌اعتصاب آهسته خویش پایان دهند . این نوع‌اعتصاب در مدت‌یك‌هفته‌بسیاری ازکارهای اقتصادی و روزمره را فلج کرده بود . اعلام ختم اعتصاب پس از چند ساعت مذاکره بین رهبران‌اتحادیه وکارفرمایان وزارت‌کار وزیرکارانگلیس بعمل آمد .

اتحادیه کارگران بطور غیر منتظره‌ای حاضر شد در تقاضاهای خود تخفیف بدهد و موافقت‌کند که دولت انگلیس به تقاضای کارگران برای ۲۵درصد افزایش مزدرسیدگی کند .

رهبر کارگران برق گفت : اعتصاب ۱۲۵هزارنفر کارگر پایان‌یافته ، نه این که فعلا معوق مانده‌باشد .

علاوه براین که کار با سرعت معمولی آغاز خواهدشد، کارگران اضافه کار نیز خواهند کرد و برق‌سراسر انگلیس را تامین خواهند نمود . اما این اعاده وضع‌عادی ممکن است تا چند روز (مثلا جمعه) طول‌بکشد . باوجود پایان اعتصاب دولت‌انگلیس حالت فوق‌العاده را که اعلام‌کرده حفظ خواهد کرد . نخست‌وزیر انگلیس امروز گفت با حفظ حالت‌فوق‌العاده هرکس که بخواهد علیه منافع عمومی اقدام کند دستگیر خواهد شد .

۵روز نبرد بامارهای عظیم‌الجثه

بریسبن ـ یك کارمندبازنشسته را پس از پنج روز از میان آبهای خروشان سیل مهیب « بریسبن » بیرون کشیدند .

وی که « چارلزلیمور » نام دارد ۶۹ ساله است و تعریف کرد که در تمام این مدت پنج شبانه‌روز به درختی در وسط رودخانه چسبیده و با مارهای عظیم‌الجثه دست و پنجه نرم کرده است .

وی گفت : اوایل . شب دوم بود که ناگهان دسته‌ای‌از مارها که برنك قهوه‌ای بودند بوی جمله‌ور شدند و اوباتلاش زیاد و بکمك کمربند توانست‌چند تای آنها را بکشد و بقیه را متواری کند .

ماموربن نجات که « لیمور » را از آب گرفته بودند ، فورا اورا به بیمارستان رساندند و پزشکان پس از معاینه گفتند که هیچ عارضه مهمی در تن‌وی دیده نمی شود فقط یك سرماخوردگی خفیف دارد که با چند قرص آسپرین درمان پذیراست .

تلویزیون
بلر
جام‌جهان‌نما
باتصویر روشن‌وصدای صاف

شرکت‌ماجدی PFAFF
گلچینی از بهترین محصولات سازندگان بزرك ماشین های دوزندگی صنعتی دنیا را باامکانات وسیع و شرایط سهل دراختیار شما میگذارد . خیابان‌نادری‌ساختمان‌فرقانی
تلفن ۴۲۴۲۱ـ ۲۹۲۲۲ـ ۳۱۳۴۱۴

سقف خانه شما چکه می‌کند ؟
بلادرنك بااستفاده ازمحصولات‌مطمئن‌سریع وبی‌نظیر شمی‌تاك آلمان سالیان دراز خانه خود را درمقابل رطوبت بیمه نمائید .
تلفنهای : ۳۱۴۱۸۴ ـ ۴۹۰۴۸ـ ۴۳۷۵۹

اطلاعیه
بانك اعتبارات ایران
مراسم‌قرعه‌کشی‌جوائزحساب های پس‌انداز زندگی واعتبار در ساعت ۴ بعد از ظهر روز پنجشنبه ۲۶ آذرماه باهمکاری آقای عزت‌الله‌متوجه در سالن اداره مرکزی بانك شماره ۵۰ خیابان سوم اسفند انجام خواهد شد .
ورود دارندگان حساب باارائه دفترچه پس‌انداز آزاد است و برای حاضران در مراسم قرعه‌کشی هدایائی درنظر گرفته شده است
بانك اعتبارات ایران .
بهترین دوست ومشاور شما

دند و پسان

صنایع آلومینیوم درساختمان
آکوستیك آلومینیومی دامپا
دانادك
دامپا ، محصول اندوزه دیگری از : دودال
خیابان محمدرضاشاه شمارهٔ ۶۸ تلفن : ۶۲۹۰۳۲ ـ ۶۲۷۹۶۴
Dampa
DUDAL

بابل آپ
بابل آپ بنوشید
بابل آپ لذت‌بخش وگوارا

عشق را هرگز این چنین عریان و بی‌پرده ندیده‌اید ....
سینما دیاموند
از صبح ۵شنبه ۲۶ آذرماه تقدیم میکند
شاهکار بزرك نویسنده معروف ایتالیا : آلبرتوموراویا
هورست بوخولز ـ کاترین اسپاك در فیلم
بی‌تو و باتو

باشرکت : بت دیویس
THE EMPTY CANVAS
تهیه‌کننده : کارلو پونتی
تماشای‌این فیلم برای اشخاص کمتر از ۱۸ سال ممنوع است

آگفا ـ گورت AGFA-GEVAERT
دوربینی که عکسبرداری دقیق را تضمین مینماید
آگفاسن سور
پدیده جدید درعالم عکاسی

دوربین ایده‌آل خودرا در
نمایشگاه مرکزی آگفاسن سور
واقع در
اسپرت فیلم خیابان نادری شماره ۴۱۰ تلفن ۳۱۳۷۲۰ـ۳۱۱۸۸۳
ازمجموعه دوربینهای آگفاسن‌سور بازدید فرمائید
آگفاسن سور برای عکسبرداری دقیق و بدون لرزش

هسکوارنا ارزنده‌ترین هدیه برای روز مادر
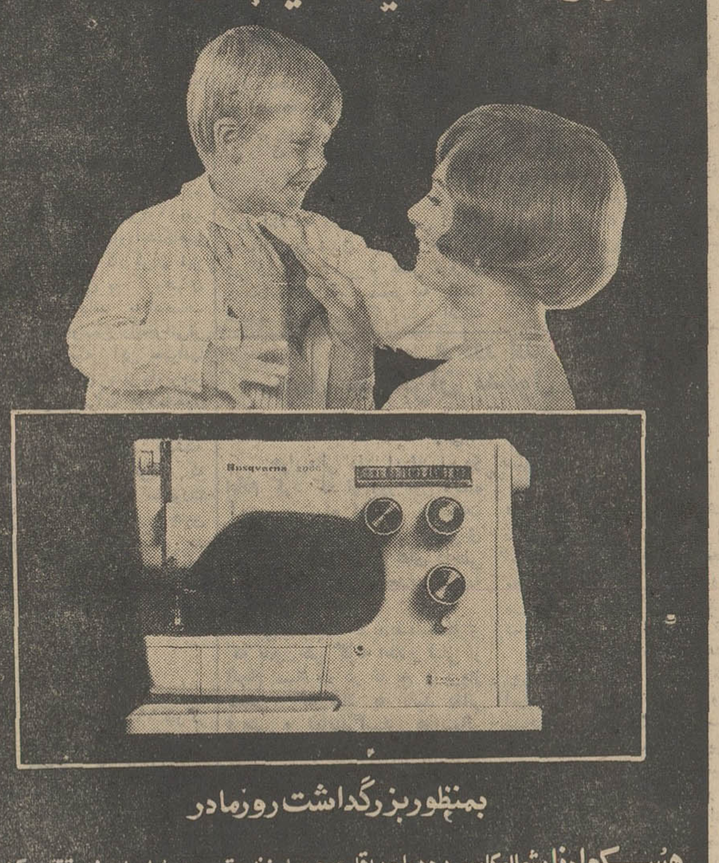

بمنظور بزرگداشت روز مادر
هسکوارنا بشما امکان میدهد با حداقل بودجه ارزنده‌ترین هدیه رابمادرخود تقدیم کنید
هسکوارنا هدیه‌ایست فراموش نشدنی
هسکوارنا ، خیابان شاه بیست متری دوم تلفن ۶۸۸۸۵

خبرهای روز

شرفیابی اعضای کنفرانس آموزش پزشکی

شاهنشاه آریامهر عصر دیروز اعضای کنفرانس بین‌المللی آموزش پزشکی سازمان بهداشت جهانی را درکاخ نیاوران بحضور پذیرفتند.

آقای رهنما وزیر علوم و آموزش عالی که ریاست این کنفرانس را بعهده دارد، آقای دکتر شاهقلی وزیر بهداری و آقای دکتر طبا رئیس منطقه مدیترانه شرقی سازمان بهداشت جهانی باتفاق ۵۵ تن پزشکان ـ کارشناسان و استادان آموزش پزشکی از ۱۷ کشور مختلف جهان در این شرفیابی حضور داشتند.

کنفرانس بین‌المللی آموزش پزشکی مذاکرات خود را تا روز شنبه دنبال خواهد کرد.

تلگرام تبریک شاهنشاه

از جانب شاهنشاه آریامهر بمناسبت انتخاب رئیس جمهوری جدید کنفدراسیون سوئیس تلگرام تبریکی به عنوان حضرت رودلف گیناگی رئیس جمهوری منتخب سوئیس به برن مخابره شد.

سردبیر روزنامه «لاسویس»

آقای «مارهاید» سردبیر سیاسی روزنامه «لاسویس» چاپ ژنو که برای یک سفر مطالعاتی ده روزه از ایران وارد تهران شده است دیروز از تاسیسات فنی و تحریری موسسه اطلاعات دیدن کرد و با سناتور عباس مسعودی مدیر موسسه ملاقات کرد، و ناهار را با سردبیر و اعضای هیئت تحریریه «ژورنال دو تهران» (نشریه فرانسه زبان اطلاعات) صرف کرد و تجهیزات مدرن موسسه اطلاعات را دیدن کرد.

سردبیر سیاسی روزنامه لاسویس در طول اقامت خود در ایران، از اصفهان و شیراز و شهرهای جنوبی کشور دیدن خواهد کرد.

شرفیابی رئیس جمهور سابق کلمبیا

ساعت یازده و نیم صبح امروز شاهنشاه آریامهر آقای دکتر «کارلوس ریستروپو» رئیس جمهور سابق کلمبیا و رئیس کمیته مخصوص هفت نفری اصلاحات ارضی سازمان خواربار و کشاورزی جهانی و یک نفر دیگر از اعضای این کمیته راهمراه با دونفر از کارشناسان امور اصلاحات ارضی سازمان ملل متحد در کاخ نیاوران بحضور پذیرفتند.

دراین شرفیابی آقای دکتر ولیان وزیر اصلاحات ارضی وتعاون روستائی افتخارحضور داشت.

پایان دوره آموزشی

مراسم پایان دومین دوره آموزشی طبقه بندی مشاغل برای نمایندگان کارفرمایان و مسئولان فنی ادارات کار و امور اجتماعی شهرستان ها دیروز در حضور آقای عبدالمجید مجیدی وزیر کار و امور اجتماعی، معاونین و مدیران کل این وزارتخانه در موسسه کار و تامین اجتماعی برگزار گردید.

آقای وزیر کار وامور اجتماعی جوائز استادان و گواهی‌نامه شرکت کنندگان در این دوره رابه آنان تسلیم کرد.

تجلیل ازخدمات دیهیم

امشب در تالارجدید موزه ایران باستان به منظور تجلیل ازخدمات ارزنده ادبی ومیهنی آقای محمد دیهیم نماینده مجلس شورایملی و رئیس انجمن های ادبی آذرآبادگان ومولوی مراسمی برپامیشود. انجمن های ادبی پایتخت برای شرکت دراین مراسم از بسیاری ازرجال ادب وسیاست مملکت دعوت کرده‌است.

رئیس شورای آموزش وپرورش تهران گفت:

مدارس خصوصی به مردم اجحاف میکنند

*** فرهودی: بسیاری ازمدارس غیر دولتی از مردم پول هنگفتی میگیرند**

معیری: وضع عوارض بر مایحتاج مردم درست نیست، مردم خودشان باید داوطلب کمک شوند

در جلسه دیشب شورای آموزش وپرورش منطقه‌ای تهران بحث در باره «کسب‌درآمد» محلی ادامه یافت وآقای نصیر عصار معاون نخست وزیر و سرپرست سازمان اوقاف در مورد اجاره دادن اراضی اوقاف درحومه تهران به شورای آموزش وپرورش تعهداتی سپرد.

در جلسه دیشب پس از اشاره به اظهار نظرهائی که درباره «کسب درآمد محلی» از طرف مردم شده بود آقای حسین فرهودی رئیس شورا گفت: مردم از تصمیم شورا برای کسب درآمد محلی جهت تامین رفاه معلمان و پیشرفت دانش آموزان استقبال کرده‌اند.

آقای فرهودی ضمن اشاره به سخنان آقای مهندس رزم‌آراعضو شورا درباره بخش خصوصی گفت: بخش خصوصی (مدارس غیردولتی) در بسیاری موارد جز منفعت طلبی هدفی ندارد شورای ما برای جلوگیری از این اجحاف بوجود آمده است در بسیاری از مدارس غیر دولتی که بهتر است آنها را مدرسه شخصی نام گذارد ازمردم پول هنگفتی میگیرند.

سپس چند تن از اعضای شورا درمورد «کسب‌درآمدمحلی» صحبت کردند آقای حسین معیری نماینده شورا با وضع عوارض برمایحتاج مردم مخالفت کرد. او گفت باید مردم متوجه شوندوخودشان داوطلب کمک شوند زیرا این کمک به بچه خودشان است آقای معیری تنها راه توسعه آموزش و پرورش را ایجاد مدرسه دولتی و یا غیر انتفاعی خواند و در عین حال گفت که مانعی ندارد از نمره گذاری اتومبیل‌نو نیز عوارض گرفته شود.

در جلسه دیشب شورا آقای دکتر نخعی معاون تعلیماتی‌وزارت آموزش و پرورش مسئول منطقه مرکز حضور داشت او گفت: اگر قرار است کمکی‌هم از مردم‌گرفته شود باید کمکی باشد که مورد نظر مردم است.

آقای فرهودی برای خاتمه دادن‌به این بحث گفت که کمیسیونی از کارشناسان فن باید تشکیل بدهیم‌تا درباره «کسب درآمد محلی» بررسی کند و نظر خود را به کمیسیون مالی شورابدهد بااین‌پیشنهاد موافقت شد.

*** زمین وزمین خوارها!**

آقای نصیر عصارمعون‌نخست‌وزیر و رئیس سازمان اوقاف که در جلسه حضور یافته‌بود گفت: وظیفه اوقاف است که اگر زمین داشته‌باشد برای ایجاد مدرسه به شورای آموزش و پرورش اجاره دهد.

در تهران اگر آدم نیرومندی‌بالای «زمین» نباشد شب زمین خوارها چراغ زیوری میگذارند و زمین را دیوار میکشند و پس‌گرفتن آن‌هم مشکل است، اما یک نکته راهم‌باید بگویم که سازمان اوقاف از وزارت آموزش و پرورش بابت‌اجاره‌زمینهائی که قبلا داده است‌مبالغی‌طلبکار است آقای عصار ضمن اشاره به مطالب دیگری گفت بهرحال آماده است هرجاکه اوقاف زمین بلامعارض‌داشته باشد و شورا بخواهد به اجاره شورا بدهد. او گفت به گردید اگر در تهران و حومه زمین وقفی پیدا کردید بمن خبربدهید آنرا به شما اجاره بدهم.

دربایان جلسه دیشب، شورا حقوق معلمان و مخارج آموزش و پرورش تهران درآذرماه را به مبلغ ۳۲ میلیون تومان تصویب کرد.

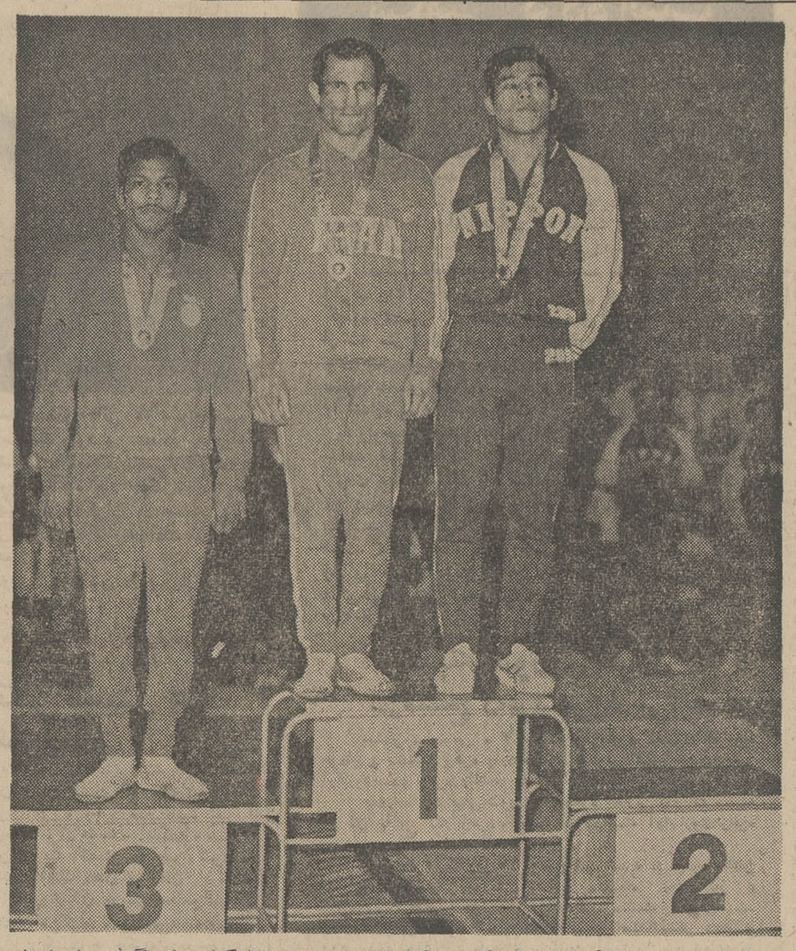

عبدالله موحد مرد طلائی ایران باردیگر درسکوی شماره یک‌وزن ۶۸ کیلو جای گرفت ولی اینبار این مقام راکه ۶ سال متوالی به تنهائی دراختیار داشت مشترکا به‌اتفاق یک ژاپنی تصاحب کرد و برنده مدال طلاشد. کشتی‌گیر هندی که برنده مدال برنزشده‌درسکوی شماره ۳ دیده‌می‌شود.

مدیر عامل بانک رهنی ایران:

گرانی زمین و مصالح ساختمانی مشکل مسکن راصد برابر کرده است

*** هراقدامی‌که برای‌جلوگیری از افزایش قیمت زمین شده نتیجه معکوس‌داشته است**

نقشه جامع قیمت اراضی داخل وخارج محدوده‌را بالا برده است

آقای مهندس بهنیا مدیر عامل بانک‌رهنی‌ایران بعد از ظهر دیروز در جلسه سندیکای شرکت های ساختمانی درباره مسکن در ایران گفت: مسئله مسکن برای کشورما اهمیت فوق‌العاده دارد، با بالارفتن سطح زندگی، سطح توقعات بالا رفته واحتیاج به مسکن بیشتر محسوس شده است. آمار های موجود نشان میدهد براساس سرشماری سال ۴۵ در هر واحد مسکونی ۷٫۵ نفر سکونت‌داشته‌اند، از طرف دیگر همین آمار حاکی است که در وضع حاضر درمناطق شهری ۶۱ درصد از خانواده‌ها در یک یا دواطاق زندگی میکنند واین امر تراکم فوق‌العاده‌ای را میرساند ونشان میدهد که تاچه حد مضیقه مسکن وجود دارد.

براساس ضوابط سازمان ملل متحد کمبود مسکن در تهران ۹٫۵۸ درصد میباشد واین رقم‌نشانه آن است که تاچه‌اندازه مسئله مسکن در تهران حاد و مشکل شده‌است. آمار بانک مرکزی هم که اخیرا انتشار یافته موید این حقیقت است که در سالهای اخیر با توجه به ازدیاد جمعیت و درآمد سرانه، تعداد خانه‌هائی که ساخته شده، پائین امده است واین واقعیتی‌است که طی سالهای اخیر کمتر از سال های قبل خانه‌ساخته شده، درحالی که‌میزان سرمایه‌گذاری واستاندارد ها پائین نیامده است

آقای بهنیا اضافه کرد: بطور خلاصه در شرایط حاضر عواملی نظیر گرانی زمین، مشکل‌پیداکردن زمین، افزایش قیمت مصالح ساختمانی و افزایش نرخ بهره و مهمتر از همه نبودن اعتبار کافی دست بدست هم داده، مشکل‌مسکن را صد برابر کرده است.

مدیر عامل بانک رهنی ایران همچنین گفت: عملا‌دیدیم هراقدامی که برای جلوگیری از افزایش‌قیمت زمین کردند، نتیجه معکوس‌داشت، مثلا نقشه جامع که قرار بود بکار ساختمانی سروصورتی بدهد، برخلاف انتظار قیمت اراضی‌داخل محدوده و خارج از محدوده رابالا برد وتعیین مناطقی نظیر مناطق با تراکم کم وزیاد صنعتی، اداری و نظایر آن سبب شده مشکلاتی در راه خانه سازی بوجود آید که در پائین آوردن خانه‌های ساخته شده محسوس شده است مشکل اساسی که زمین باشد، هنوز رفع نشده و متاسفانه انتظار هم نباید داشت که رفع شود.

*** آپارتمان سازی**

آقای بهنیا سپس به اقدامات بانک رهنی ایران در باره تامین مسکن اشاره کرد وگفت: راهی‌که بانک رهنی تشویق میکند آپارتمان سازی است و خوشبختانه‌این‌شیوه تازه بانک شروع شده ولی بعقیده من کافی نیست طرق دیگرسرمایه گذاری در شرکتهای پس‌انداز ووام مسکن است که در تهران درشرف تاسیس میباشد.

آقای بهنیا دربایان، کارشرکت های پس‌انداز و وام مسکن‌ازبرای اعضای سندیکای شرکت های ساختمانی تشریح کرد و بسئوالاتی که‌مطرح شد پاسخ‌داد.

بموجب طرحی که درجلسه امروز مجلس تقدیم شد:

روز هفدهم آذر روز لژیون خدمتگزاران بشر نامیده میشود

*** نمایندگان درباره روز ۲۱ آذر و روز مادر صحبت کردند**

در جلسه علنی امروز مجلس شورای ملی که ساعت نه بامداد بریاست آقای مهندس ریاضی تشکیل گردید شش نفر از نمایندگان بعنوان پیش‌از دستور صحبت کردند و نمایندگان فراکسیون پارلمانی حزب مردم پیشنهاد کردند روز هفدهم آذر بنام روز لژیون خدمتگزاران بشر نامگزاری شود و مرکز سازمان لژیون در تهران مستقر شود.

*** بی‌سابقه بود**

آقای دکتر احمد رفیعی‌نماینده رفسنجان در نطق قبل از دستور خود گفت در طول تاریخ مابلکه در تاریخ‌سایر اقوام وملل‌هیچگاه سابقه نداشته است که پیشنهاد رئیس یانماینده ملتی را برای رفاه و آسایش بشریت بااکثریت قریب باتفاق‌بپذیرند. این افتخار بزرگ را شاهنشاه ما در تاریخ جهان نصیب ملت ایران فرمود که باپیشنهاد تشکیل لژیون خدمتگزاران بشر مورد تحسین و اعجاب بزرگان علم و دانش و جهانیان قرار گرفت.

*** لژیون**

آقای محمد دیهیم نماینده تبریز پیرامون وقایع ۲۱ آذر به تفصیل صحبت کرد و طی آن گفت: مردم آذربایجان خدارا سپاسگزارند که تصمیم واراده شاهنشاه آریامهرو جانبازی ارتش دلیر ایران، خطه باستانی آنان را از خطر سقوط حتمی نجات داد.

*** مادر نمونه**

خانم صدری بزرگ‌نیا نماینده‌خواف درباره روز مادر صحبت کرد و یادآور شد باتوجه به شدت‌عواطف انسانی در میان ما ایرانیان که این خود یکی از ارکان استحکام اساس زندگی اجتماعی‌است‌واجب است که‌درگسترش این‌احساسات کوشش کنیم.

دراین روز واجب میدانم از سرکار خانم دیبا مادر گرامی شهبانوی عزیز که یکی ازمادران نمونه ایران میباشند نام برده‌شود که با کوششهای‌مداوم و مسافرت های سودبخش خویش موجبات آسایش و رفاه و خرسندی رنجدیدگان رافراهم آورده‌اند یاد کنم واز این مادر نمونه نیز تجلیل نمائیم.

*** روز آذربایجان**

آقای احمد حق‌شناس نماینده تبریز گفت: بمناسبت‌یادآوری وقایع آذر ۱۳۲۵ شکوفه‌های‌امید و سعادت در قلب میلیونها ایرانی شاهدوست و وطن‌پرست شکفته شده و روز نجات آذربایجان رااز چنگال اهریمنی چند تن بیگانه‌پرست، جشن میگیرند.

آقای حسنعلی زرگرزاده حاج باغلو نماینده نقده طی سخنانی گفت حادثه سوم شهریور با خود تلخی‌ها و مصیبت و محرومیت و ناراحتی‌ها داشت.

*** حیثیت جهانی ایران**

آقای دکتر محمد مهدی خسروی کردستانی نیز در نطق قبل از دستور خود از تصویب طرح پیشنهادی شاهنشاه درخصوص تشکیل لژیون‌خدمتگزاران بشر ابراز خوشنودی کرد و طی سخنانی گفت با تصویب این طرح یکبار دیگر نام شاهنشاه آریامهر در مجامع بین‌المللی با احترام بسیار برده شد و حیثیت‌جهانی‌ایران‌افزایش یافت.

*** روسای جدید**

آنگاه اعلام شدبا انتخاب‌آقای دکترالموتی بریاست فراکسیون و آقای مهندس برومند بمعاونت فراکسیون و استعفا از ریاست کمیسیون برنامه و کشاورزی، در تجدید انتخابات آقایان دکتر فرهاد قهرمان بریاست کمیسیون برنامه و مهندس فیروز عدل بریاست‌کمیسیون کشاورزی انتخاب شدند.

تقدیم لایحه جدید

آقای دکتر ولیان وزیر اصلاحات ارضی لایحه الحاق موادی به قانون تقسیم و فروش املاک مورد اجاره بزارعین مستاجر را در جلسه امروز تقدیم کرد.

*** طرح حزب مردم**

در اینموقع آقای دکتر مهندس ناصر بهبودی نماینده ساوه وعضو فراکسیون پارلمانی حزب مردم‌طرحی باین شرح تقدیم داشت:

ماده واحده: روز هفدهم آذر که مصادف با روز تصویب پیشنهاد اعلیحضرت همایون محمدرضاشاه پهلوی شاهنشاه آریامهر در باره تشکیل لژیون خدمتگزاران بشر از طرف سازمان ملل‌متحد میباشد روز لژیون خدمتگزاران بشر (سپاه بین‌المللی داوطلبان برای عمران و توسعه) نامیده میشود.

*** لوایح در دستور**

در دستور جلسه علنی امروز چهار لایحه دولت لوایح تمرکز وجوه حاصله از حق استفاده خانه های‌سازمانی ژاندارمری وشهربانی کل کشور ـ حذف بندچیم مادهٔ بیست‌ویک قانون بیمه‌های اجتماعی وبازنشستگی وتعاون افرادمندان کارگاهها و کارخانجات ارتش ـ اصلاح مادهٔ ۱۷۳ قانون‌مالیاتهای مستقیم، انتقال مرکز جلب و حمایت سرمایه‌های خارجی به وزارت اقتصاد برای شور اول‌ودو لایحه نحوه افراز اراضی‌متعلق به وزارت جنگ واهداء یکهزارسری از هرنوع تمبرهای یادگاری بهر یک از کشورهای ترکیه‌وپاکستان برای شور دوم و همچنین گزارش کمیسیون ها راجع بمواد الحاقی به قانون تاسیس موسسه‌استاندارد و تحقیقات صنعتی ایران برای بررسی و تصویب بود که مطرح شد و به تصویب رسید.

در پایان جلسه امروز آقای محمد علی آموزگار در نطق بعدازدستور پیرامون تصویب طرح ابتکاری شاهنشاه در مجمع عمومی سازمان صحبت کرد و بعد آقای دکتر محمدعلی رشتی نماینده یزداقدامات سریع دولت رادرساختمان‌راه‌آهن یزد ستود.

روز هفدهم آذر روز لژیون خدمتگزاران بشر نامیده میشود

*** نمایندگان درباره روز ۲۱ آذر و روز مادر صحبت کردند**

در جلسه علنی امروز مجلس شورای ملی که ساعت نه بامداد بریاست آقای مهندس ریاضی تشکیل گردید شش نفر از نمایندگان بعنوان پیش‌از دستور صحبت کردند و نمایندگان فراکسیون پارلمانی حزب مردم پیشنهاد کردند روز هفدهم آذر بنام روز لژیون خدمتگزاران بشر نامگزاری شود و مرکز سازمان لژیون در تهران مستقر شود.

*** بی‌سابقه بود**

آقای دکتر احمد رفیعی‌نماینده رفسنجان در نطق قبل از دستور خود گفت در طول تاریخ مابلکه در تاریخ‌سایر اقوام وملل‌هیچگاه سابقه نداشته است که پیشنهاد رئیس یانماینده ملتی را برای رفاه و آسایش بشریت بااکثریت قریب باتفاق‌بپذیرند. این افتخار بزرگ را شاهنشاه ما در تاریخ جهان نصیب ملت ایران فرمود که باپیشنهاد تشکیل لژیون خدمتگزاران بشر مورد تحسین و اعجاب بزرگان علم و دانش و جهانیان قرار گرفت.

*** لژیون**

آقای محمد دیهیم نماینده تبریز پیرامون وقایع ۲۱ آذر به تفصیل صحبت کرد و طی آن گفت: مردم آذربایجان خدارا سپاسگزارند که تصمیم واراده شاهنشاه آریامهرو جانبازی ارتش دلیر ایران، خطه باستانی آنان را از خطر سقوط حتمی نجات داد.

*** مادر نمونه**

خانم صدری بزرگ‌نیا نماینده‌خواف درباره روز مادر صحبت کرد و یادآور شد باتوجه به شدت‌عواطف انسانی در میان ما ایرانیان که این خود یکی از ارکان استحکام اساس زندگی اجتماعی‌است‌واجب است که‌درگسترش این‌احساسات کوشش کنیم.

دراین روز واجب میدانم از سرکار خانم دیبا مادر گرامی شهبانوی عزیز که یکی ازمادران نمونه ایران میباشند نام برده‌شود که با کوششهای‌مداوم و مسافرت های سودبخش خویش موجبات آسایش و رفاه و خرسندی رنجدیدگان رافراهم آورده‌اند یاد کنم واز این مادر نمونه نیز تجلیل نمائیم.

*** روز آذربایجان**

آقای احمد حق‌شناس نماینده تبریز گفت: بمناسبت‌یادآوری وقایع آذر ۱۳۲۵ شکوفه‌های‌امید و سعادت در قلب میلیونها ایرانی شاهدوست و وطن‌پرست شکفته شده و روز نجات آذربایجان رااز چنگال اهریمنی چند تن بیگانه‌پرست، جشن میگیرند.

آقای حسنعلی زرگرزاده حاج باغلو نماینده نقده طی سخنانی گفت حادثه سوم شهریور با خود تلخی‌ها و مصیبت و محرومیت و ناراحتی‌ها داشت.

*** حیثیت جهانی ایران**

آقای دکتر محمد مهدی خسروی کردستانی نیز در نطق قبل از دستور خود از تصویب طرح پیشنهادی شاهنشاه درخصوص تشکیل لژیون‌خدمتگزاران بشر ابراز خوشنودی کرد و طی سخنانی گفت با تصویب این طرح یکبار دیگر نام شاهنشاه آریامهر در مجامع بین‌المللی با احترام بسیار برده شد و حیثیت‌جهانی‌ایران‌افزایش یافت.

*** روسای جدید**

آنگاه اعلام شدبا انتخاب‌آقای دکترالموتی بریاست فراکسیون و آقای مهندس برومند بمعاونت فراکسیون و استعفا از ریاست کمیسیون برنامه و کشاورزی، در تجدید انتخابات آقایان دکتر فرهاد قهرمان بریاست کمیسیون برنامه و مهندس فیروز عدل بریاست‌کمیسیون کشاورزی انتخاب شدند.

تقدیم لایحه جدید

آقای دکتر ولیان وزیر اصلاحات ارضی لایحه الحاق موادی به قانون تقسیم و فروش املاک مورد اجاره بزارعین مستاجر را در جلسه امروز تقدیم کرد.

*** طرح حزب مردم**

در اینموقع آقای دکتر مهندس ناصر بهبودی نماینده ساوه وعضو فراکسیون پارلمانی حزب مردم‌طرحی باین شرح تقدیم داشت:

ماده واحده: روز هفدهم آذر که مصادف با روز تصویب پیشنهاد اعلیحضرت همایون محمدرضاشاه پهلوی شاهنشاه آریامهر در باره تشکیل لژیون خدمتگزاران بشر از طرف سازمان ملل‌متحد میباشد روز لژیون خدمتگزاران بشر (سپاه بین‌المللی داوطلبان برای عمران و توسعه) نامیده میشود.

*** لوایح در دستور**

در دستور جلسه علنی امروز چهار لایحه دولت لوایح تمرکز وجوه حاصله از حق استفاده خانه های‌سازمانی ژاندارمری وشهربانی کل کشور ـ حذف بندچیم مادهٔ بیست‌ویک قانون بیمه‌های اجتماعی وبازنشستگی وتعاون افرادمندان کارگاهها و کارخانجات ارتش ـ اصلاح مادهٔ ۱۷۳ قانون‌مالیاتهای مستقیم، انتقال مرکز جلب و حمایت سرمایه‌های خارجی به وزارت اقتصاد برای شور اول‌ودو لایحه نحوه افراز اراضی‌متعلق به وزارت جنگ واهداء یکهزارسری از هرنوع تمبرهای یادگاری بهر یک از کشورهای ترکیه‌وپاکستان برای شور دوم و همچنین گزارش کمیسیون ها راجع بمواد الحاقی به قانون تاسیس موسسه‌استاندارد و تحقیقات صنعتی ایران برای بررسی و تصویب بود که مطرح شد و به تصویب رسید.

در پایان جلسه امروز آقای محمد علی آموزگار در نطق بعدازدستور پیرامون تصویب طرح ابتکاری شاهنشاه در مجمع عمومی سازمان صحبت کرد و بعد آقای دکتر محمدعلی رشتی نماینده یزداقدامات سریع دولت رادرساختمان‌راه‌آهن یزد ستود.

قطار مسافری مشهد تصادف کرد

مرحوم نظری فر

دیروز دو قطار بهم خوردندولی قهرمانی و فداکاری یک‌مامورراه‌آهن بنام نظری‌فر، مانع از بروز فاجعه شد و مسافران یکی‌ازدوقطار که مسافری بود کمترین‌صدمه‌ای ندیدند. این حادثه در نزدیکی ایستگاه نادرشاه کیلو متر ۲۴ از سوی مشهد روی داد ولی مامور راه‌آهن که موجب نجات جان مسافران گردید خود در راه انجام وظیفه کشته شد.

*** جریان حادثه**

امروز آقای‌مهندس مالکی‌مدیر کل راه‌آهن جریان حادثه رابرای خبرنگاران شرح داد و گفت: در ساعت شش بعد از ظهر دیروزقطار مسافری مشهدتهران‌با دولکوموتیو و هیجده سالن‌مسافربری از مشهد حرکت میکند و در همین موقع‌یک قطار عملیات حامل شن دراپستگاه فریمان دو ایستگاه مانده بمشهد مشغول شن ریزی بوده که ناگهان بعلت مانور و بریده شدن قلاب پنج واگن حامل‌شن‌از قطار مذکور جدا و بسوی مشهد به حرکت در می‌آید.

همزمان با این حادثه ماموران ایستگاه مشاهده‌میکنند که‌واگنها هر لحظه سرعت گرفته و درشرایط فرار قرار گرفته‌اند، یکی از ماموران ایستگاه بنام نظری فرکه معاون آن ایستگاه بوده خود را به واگن آویزان کرده و خود را به اطاقک ترمز انتهائی میرساند که متاسفانه بعلت شیب خط و برفی بودن هوا و پر بودن واگن‌ها ترمزنمیتواند قطار را در همانجا متوقف نماید و تلاش مامور برای کاهش سرعت قطار ادامه می‌یابد و در چند لحظه واگن های فراری از ایستگاه نادرشاه میگذرند.

*** تصادف باقطار**

مهندس مالکی گفت: با این اقدام متهورانه یک مامور جان مسافران قطار مسافری مشهدتهران در امان ماند و لحظه‌ای بعد قطار نجات به محل حادثه حرکت و با کمک ارتش مسافران قطار به‌مشهد عودت داده شدند و ماموران‌مشغول آزاد کردن خط شده‌اند.

پلیس راه به موسسات مسافربری اخطار کرد

پلیس راه ژاندارمری کل کشور بمناسبت بی احتیاطی هائی که از طرف بعضی موسسات مسافربری در جاده‌ها میشود، امروز ضمن معرفی دو شرکت به بقیه اخطار نمود که چنانچه این بی‌احتیاطی‌ها تجدید شود از ادامه کار آنان جلوگیری میشود.

در اطلاعیه پلیس راه‌ضمن اشاره به واژگون شدن اتوبوس های دو شرکت اتو شمپر و عصر ترقی‌قم در جاده قم که منجر به کشته شدن عده‌ای گردید. اضافه شد: آمار مقتولین و مجروحین هر شرکت مسافر بری را که بتذکرات پلیس راه درمورد انتخاب و اعزام رانندگان ورزیده و محتاط سرسری تلقی مینمایند، آخر هر سال مورد بررسی دقیق قرار میگیرد و آمار تصادف هر شرکت و یا موسسه‌ای که بیشتر باشد پلیس راه مانند سال گذشته برابر موازین قانونی نسبت به تعطیل و بستن آن اقدام خواهد نمود.

از روز اول دیماه

«هما» مسافران بدقول داخلی‌را جریمه میکند

هواپیمائی ملی ایران امروز اعلام کرد که از روز اول دیماه آینده در راه اجرای تصمیمات شورای عالی هواپیمائی کشوری مسافران بدقول پرواز های داخلی هما را طبق ضوابطی جدید جریمه خواهد کرد.

طبق ضوابط جدیدبلیط‌مسافری که بدون هر گونه اطلاع قبلی از انجام مسافرت در تاریخ و پرواز معینی که قبلا به تائید دفاتر فروش و نمایندگیهای هواپیمائی رسیده باشد خود داری کند بدون ارزش خواهدبود.

چنانچه مسافری تاساعت ۱۲ ظهر روز قبل از پرواز انصراف از مسافرت را اطلاع دهد مبلغ ۲۰۰ ریال برای «رزرو» مجدد جا باید پرداخت کند و چنانچه انصراف به مسافرت از ساعت ۱۲ ظهر روزقبل از پروازها ۳۰ دقیقه قبل از انجام پرواز اطلاع داده شود ارزش نصف بهای بلیط او از میان خواهد رفت. مقامات هواپیمائی ملی آقایان سپهراب فاتح مدیر ترافیک وفروش کل، سیروس چایچیان رئیس فروش تهران و حبیب احمدی‌رئیس ذخیره و نگهداری جا پیش ازظهر امروز در یک جلسه مصاحبه مطبوعاتی جوانب مختلف و علل مربوط به اجرای این‌تصمیم‌رابرای نمایندگان مطبوعات تشریح کردند.

دراین جلسه گفته شد هدف از اجرای این تصمیم برقراری نظم در امر حمل و نقل داخلی و رفاه مسافرانی است که برای‌مسافرت هوائی مراجعه و باتوجه به‌پربودن هواپیما جواب منفی دریافت‌میکنند، در حالیکه هواپیمائی ملی در همین حال از قصد عده‌ای ازمسافرانی که جای خودرا ذخیره وازانجام‌مسافرت انصراف حاصل کرده‌اند اطلاعی ندارد و بدین ترتیب هواپیما خالی به مقصد پرواز میکند.

مقامات هما امروز گفتند در گذشته بطور میانگین ۳۰ درصد از مسافرانی که برای مسافرت‌جا ذخیره میکنند بدون اطلاع قبلی‌از انجام مسافرت خودداری کرده‌اند.

---

۱۰۰ ژنرال ترکیه برای تعیین‌سرنوشت ترکیه اجتماع کردند

دنباله اخبار خارجه

آنکارا ـ خبرگزاریها ـ روزنامه جمهوریت چاپ آنکارا در باره بحران ترکیه گزارش های‌جدیدی منتشر کرد. این روزنامه نوشته است که ژنرال های ارتش ترکیه روز گذشته در دفتر ژنرال «ممدوح تاگماك» رئیس ستاد ارتش جمع شدندتابحران سیاسی کشور را مورد بحث‌قرار دهند.

علاوه براین سالگرد تاسیس شورای امنیت ملی ترکیه فرصتی بیش آورد تا بیش از یک صد نفر از افسران عالیرتبه و اعضای‌دولت گفتگو هائی در باره اوضاع‌سیاسی کشور بعمل آورند.

ژنرال «باتور» فرمانده نیروی هوائی ترکیه که التیماتومی‌ازجانب «دمیرل» به ۷ نفر تقلیل یافته است‌زیرا اخیرا تعدادی‌ازنمایندگان عضو حزب عدالت از این حزب استعفاء دادند و یا اخراج‌شدند. هفته گذشته نیز بدنبال استعفای یک سناتور عضو حزب عدالت «دمیرل» اکثریت خود را در سنا از دست داد. رئیس مجلس نیز که عضو حزب عدالت بود اخیرابدنبال اختلاف نظر با دمیرل از حزب و ریاست مجلس استعفاء داد و در نظر دارد از انشعابیون حزب‌عدالت یک حزب جدید تشکیل دهد. این حزب در شرف تاسیس انتظار دارد بقیه اعضای پارلمانی حزب عدالت نیز به آن ملحق شوند و حکومت دمیرل را از اکثریت بیاندازند.

باتوجه باین که اکنون‌در داخل حزب عدالت عدم وحدت و چند دستگی حکمفرما است وقوع‌چنین امری ممکن است اکنون تمام نمایندگان مخالف‌تلاش خود را متوجه سرنگون کردن حکومت دمیرل کرده‌اند.

*** برادران دمیرل**

از اواخر هفته گذشته آنکارا در انتظار حوادث جدیدی بسر می‌برد همه جا در صحبتهای درگوشی صحبت از پیش آمد وقایع قریب‌الوقوعی است و در این میان ارتش سهم بزرگی دارد.

میگویند ارتش اصرار دارد که سلیمان دمیرل روزچهارشنبه(فردا) هنگامی که‌پارلمان برقتارو اقدامات دو برادر بازرگان نخست وزیر رسیدگی خواهد کرد از سمت‌خود کناره گیری کند. درباره پیشرفت هائی که در سالهای اخیر در کار بازرگانی این دوبرادر حاصل‌شده شایعاتی ورد زبانها است ده سال قبل ارتش دولت عدنان مندرس را سرنگون ساخت دادگاهی که‌بعدا تشکیل‌شد مندرس‌را باعدا بوسیله چوبه‌دار محکوم کرد پس از آن ژنرالهاحکومت‌رابدست غیرنظامیان سپردند و امروز ظاهرا از این‌دولت دل خوشی ندارند.

یکی ازانتقادهای افسران‌متوجه پارلمان ترکیه است که هفته‌هابرای انتخاب رئیس مجلس جدیدصرف وقت کرده و سی و شش بار رای گیری شده است. در مجلس سنا برای همین کار شصت بار اخذرای شده است.

*** اوضاع خطرناك**

در زمینه وضع اجتماعی بنظرمی رسد که اوضاع دانشگاهها بیشتر بنظر نظامیان خطرناك جلوه‌گر می کندزیرا زدو خورد بین‌دانشجویان دست راستی و دست چپی تقریبا جنبه دائمی‌پیدا کرده‌است درآخر هفته گذشته بیشتر دانشگاههای استانبول بدنبال مرگ یك دانشجو تعطیل شدند.این دانشجو درجریان تظاهراتی که درآنکارا برپا شد زخمی گردیده بود.

در آنکارا مامورین پلیس از دانشکده علوم مقادیری اسلحه و مواد منفجره کشف کرده‌اند.

مردم پایتخت ترکیه مامورین‌پلیس را که تظاهرات دانشجویان را بهم زده و آنها را متفرق میکردند با کف‌زدن‌های‌متوالی تشویق‌میکردند

در ماه ژوئن گذشته هنگامی که ارتش علیه کارگران استانبول اقدام کرد افسران اظهارناراحتی میکردند واکنون‌آنها بیم‌آن‌دارند از ارتش درخواست شود نقشی را که مربوطبه نیروهای نظامی کشور نیست ایفاء کنند.

نظم فعلی در عین‌حال ازطرف گروه‌های افراطی دست راستی‌که آرزوی‌بازگشت بدورانی‌که ترکیه یك کشور اسلامی متعصب‌محسوب شده دارند و گروههای دست چپی و طرفداران مائو تهدید میشوند.

بنظر ناظران سیاسی در برابر این افراطیون نظامیان مدافع‌واقعی دموکراسی در ترکیه هستند.

سوءاستفاده

قراراست فردا پارلمان ترکیه برای رسیدگی به مسئله‌اتهام‌سوءاستفاده از قدرت بوسیله «دمیرل» تشکیل جلسه بدهد.

دراین جلسه پارلمان تصمیم خواهد گرفت که آیا باید باین موضوع رسیدگی کند یا نه.

همزمان با این نگرانی شدیدی در محافل‌سیاسی ترکیه‌از ادامه تظاهرات دانشجویان بوجود آمده است،در تظاهراتی که به زدوخورد های شدید منجر شد بیش‌از ۱۶ نفر کشته شدند و بسیاری‌ازدانشگاهها عملا تعطیل شده‌اند کارگران نیز که مانند دانشجویان به گروههای مختلف تقسیم شده‌اند با اعتصاب‌های مکرر خود اوضاع رابحرانی‌تر کرده‌اند درحالیکه این بحرانها جریان‌داشته پارلمان چند ماه‌برسر تعیین یك رئیس برای خودمشغول بحث بود. تمام این حوادث سبب شده که اقدامات تابستان گذشته در تقلیل ارزش لیره ترك که به منظور احیای اقتصاد صورت گرفت بی نتیجه بماند در چنین شرایطی‌ارتش ترکیه‌از اینکه در یونان حالت باثباتی بوجود آمده غبطه‌میخورد وبرای‌استقرار یک حکومت باثبات در کشور تلاش می‌کند.

یك معدن با ۱۹۵ کارگر منفجر شد

توکیو ـ رویتر ـ بر اثروقوع انفجار در یك معدن ذغال سنك گروهی از کارگران در زیر زمین زنده بگور شدند. تاکنون جسد یك کارگر بدست آمده است. هنگام وقوع انفجار ۱۹۵ کارگر در معدن مشغول کار بودند. هنوز از تعداد مقتولین خبری نیست. تلاش‌مامورین‌برای نجات کارگران زنده بگور شده ادامه دارد.

یك کشتی با ۲۵۰ مسافر در آبهای یخ زده غرق شد

توکیو ـ آسوشیتدپرس ـ یك کشتی مسافربری کره جنوبی‌با ۲۵۰ مسافر وسرنشین درآبهای یخزده کره‌جنوبی واژگون و غرق گردید خبرگزاری ژاپن گزارش داد که پیامهائی از کشتی های نزدیک به کشتی مغروق دریافت داشته‌است کشتی‌مسافربری بین هوزان در آب های قسمت جنوبی کره وجزیره «شجو» در حرکت بود.

اوپك برای مشارکت با کمپانیهای نفتی کمیته‌ای تعیین کرد

کنفرانس وزرای‌اوپک بپایان‌رسید و امروز صبح آقای منصوری مدیر کل نفت وزارت دارائی که در این کنفرانس شرکت کرده بود وارد تهران شد و اعلامیه کنفرانس منتشر شد.

در اعلامیه کنفرانس گفته شده: کنفرانس جزئیات تعدادی از مسائل مهم مخصوصا قیمت های نفت خام، نرخهای مالیاتی

گزارش از اسماعیل جمشیدی

۲۹۰۰ تخت برای ۱۰۰ هزار بیمار روانی!

هزاران بیمار خطرناک روانی آزادانه در شهر گردش می کنند!

بزرگترین بیمارستان روانی به بیماران خود مرخصی اجباری میدهد!

در مقابل هر بیمار روانی بستری شده، ده بیمار خطرناک آزادانه آماده جنایتند!

وقتی جامعه‌یی روبه صنعتی شدن می گذارد، بیدرنك این پرسش خود می نماید که برای مداوای اعصاب مردم و بیماران روانی چه پیشگیری‌هایی شده است؟

اکنون ما نیز رودرروی این‌پرسش قرار گرفته‌ایم، در حالی که می بینیم برای‌این امر مهم نه پیشگیری کرده‌ایم و نه‌اصلا اندیشیده‌ایم. گواه این ادعا اخباری که هرچندگاه یك‌بار پیرامون رها شدن گروهی بیمار روانی در بیابان و خیابان، می‌خوانیم و می شنویم.

بیچاره بیمار روانی! بیچاره که همه راهها برویش بسته است و حتی نمیتواندبه اعلامیه سازمان بهداشت جهانی دلخوش کند که میگوید: «نگران نباش! تو همدرد زیاد داری. مگر نمیدانی که از هر صد نفرمردم جهان، یکی مبتلا به بیماری روانی است؟».. در هر حال گزارش زیر گویای‌وضع‌پریشان بیماران روانی ایران است و جای تعمق‌بسیار دارد.

میگوید: «زهشیاران عالم، هرکه را بینم غمی دارد ـ دلا! دیوانه‌شو، دیوانگی هم عالمی دارد.» ... با توسعه صنعتی میزان دیوانگی بالا میرود وبا این افزایش، حتی دیوانگان نیز چون هشیاران غمی خواهند داشت. غم راندگی و سرگردانی که خود نمیداند و نمی‌فهمد چیست. اما ما که می‌فهمیم، مگر نه؟

موجود در کوچه ها و خیابان ها سرگردان میشوند.

واز آنجائی که اکثرا از خانواده های ضعیف و فقیر میباشند راهی بخانه ندارند و پولی در بساط خویشانش نیست که ازاونگهداری کنند. به این ترتیب درهای خانه نیز بروی این بدبختهای بیچاره بسته است مسئولین بیمارستان رازی نیز در مقام جواب چنین برمی آیند:

ـ هر بیمارستان‌ظرفیت و گنجایش معینی دارد و مانمی توانیم‌بیش از حد گنجایش بیمارستان، بیمار بپذیریم و اگر آمدیم و پذیرفتیم، این همه بیمار را در کجانگاه ـ داریم؟

بهر حال دولت بخاطر این‌بی‌توجهی تاوان سنگینی پس میدهد. نگاهی به مراجعین سرسام‌آور کلانتری ها و نیز نگاهی به انبوه پرونده‌های موجود در دادگستری نشان میدهد که بیشتر این مراجعین و مزاحمین که روز بروز کار این دستگاههای دولتی را مشکل تر میکنند اغلب وضع روحی پریشانی دارندوساده‌تر این که دیوانه‌اند و باید بستری شوند اما جایی برایشان نیست!

چرا که بیمارستان روانی‌دولتی در مقابل رقم سرسام‌آور بیماران روانی گنجایش فقیرانه و ناچیز دارد.

دکتر کاظم سامی ضمن یك تحقیق و بررسی و مقایسه آماری روان پزشکی و بیمارستانهای روانی ازحقیقت تلخی‌پرده‌برمیدارد:

«در تهران دو بیمارستان دولتی روانی رازی و روزبه وجود دارد که اولی ۱۳۰۰ تخت و دومی فقط یکصد تخت دارد، و بیمارستانهای روانی خصوصی جمعا دویست ونود تخت دارند. و این مقدار تخت برای رقمهای بزرك و سرسام‌آور بیماران روانی واقعا ناچیز است.

در اصفهان شهر کارگری و صنعتی یك بیمارستان روانی‌هست که فقط دویست وپنجاه تخت‌دارد و بیمارستان خصوصی دکتر درچه فقط سی تخت دارد که البته محل استراحت‌پولدارهااست. بیمارستان خصوصی دیگر بیمارستان دکتر حسین چهرازی است که بیست تخت دارد.

وضع بقیه‌شهرستانهای ایران ـ بجز بیشتر شهرستانها که‌بیمارستان روانی ندارند و شهرداری بیماران شهر را با اتوبوس به امان خدا میفرستد طرف پایتخت ـ نیزچندان بهتر از اصفهان نیست. شهرستان های همدان، مشهد، شیراز و تبریز رویهمرفته ۲۹۰۰ تخت‌برای یکصد هزار بیمار روانی دارد!

چند روز پیش که برای تهیه‌این گزارش به‌بیمارستان «رازی» مراجعه کردم، متوجه رفتار واقعا دلخراشی شدم: از جمله مرخصی زورکی بیمار توسط مسئولین بیمارستان. درحالیکه‌خانواده، مادر پیر، پدر بیکار ویابرادر کم درآمد مریض از این مرخصی اجباری او نگران بودند وحتی گریه میکردند، آنها بمن گفتند که اگر مریض رانبریم خود بیمارستان‌باآمبولانس او را به در خانه می‌آورد وبه امان خدا میسپارد. در حالیکه مریض ما اصلا خوب نشده و از روز بعد همان کارهائی را میکند که قبلا هم میکرده است ودوباره استشهاد محلی، چه وچه. وخلاصه یکهفته از کار و زندگی افتادن برای بستری کردن دربیمارستان که ایندفعه دیگر پول میخواهد!

بیمارستان باصطلاح‌دولتی رازی امین‌آباد از مریضها شبی هفت‌تومان پول میخواهد واین پول را خانواده های بدبختی باید بدهندکه تمام درآمدشان ممکن است‌بیشتر از هفت تومان در روز نباشد. وقتی کمبود تخت باشد، حکایت عرضه و تقاضا پیش می‌آید. تقاضا زیاد وعرضه کم است پس نرخ بالامیرود!

عکس رنگی کداك
با فیلم کداکالر بی نظیر است
طبیعی ـ درخشان ـ شاداب
ظهور وچاپ با مدرن‌ترین دستگاههای الکترونیك درتهران انجام میگیرد
همه میدونن که عکس رنگی کداك خیلی خوشگله
CAMERAS Kodak FILM

اطلاعات دختران وپسران یکشنبه ها منتشر میشود

هدیه روز مادر

در روز مادر هدیه ای بمادرتان تقدیم کنید که شایسته او باشد.
وتنها فرآورده های دستی کشور عزیزمان میتواند این نظر را تامین نماید.
فرآورده دستی واصیل ایران سرشار از هنر و ذوق هنرمندان گرامی
هم وطن ماست و مرکز صنایع دستی ایران بهترین آنرا عرضه میکند.

فروشگاه شماره ۱: خیابان تخت جمشید روبروی سفارت امریکا شماره ۳۸۱
فروشگاه شماره ۲: خیابان ویلای شمالی شماره ۲۹۶

۱۴ مساله

دکتر ناصرالدین صاحب‌الزمانی درکتاب روح نابسامان نارسائی های بیمارستان های روانی موجود را در چهارده مقوله خلاصه کرده که بنظرماخوب است، مقامات مسئول به آن توجه کامل بنمایند، زیرا با وجود اینکه بیست سال ازاین تحقیق میگذرد. با این‌وصف کوچکترین تغییری دروضع داده نشده است.

نارسائی ساختمان، نارسائی بودجه، بستانکاری‌های بد فرجام، کم داشت کارکنان متخصص. نارسائی سازمان اداری. ناهماهنگی کارکنان غیرفنی. عدم علاقه کارکنان. کمی دارو و وسائل درمانی. فقدان ظرفیت و تراکم‌جمعیت فقدان‌حریم روحی، حکمفرمائی پندار های نادرست، بسامدبیش از نصاب مرك. فقدان اطلاعات لازم در باره بیماران. فقدان قانون بهداشت روانی.

آقای دکتر میر سپاسی: استاد دانشگاه ـ در مصاحبه‌یی که چند سال پیش با او داشتم، چنین گفت:

ـ در مقابل هر یك بیماری که در بیمارستان بستری‌است ده بیمار روانی خطرناك‌دیگر، بعلت نداشتن جا، آزادانه در شهر گردش می کنند و همینها هستند که‌این همه قتل و جنایت و حوادث خانمان‌برانداز را بوجود می آورند.

اگر چه میدانیم و آگاهیم که بیماریهای روانی در دنیا روز بروز بیشتر میشوددرحالی که‌در ایران‌این‌افزایش‌چندان سریع نیست اما هرگز نباید فراموش کرد که مطابق‌همین آمار و ارقامی که توسط یك عده از روانشناسان ومسئولین امور تهیه شده در حال حاضر بیش از یکصد هزار دیوانه‌در شهر تهران آزادانه گردش میکنند و نه تنها خانواده و اهالی محله خود را به ستوه آورده‌اند، بلکه‌مزاحم‌دستگاه های دولتی هم می باشند و مقامات مسئول این مصیبت‌را که روز بروز افزایش مییابد از نظر دور داشته‌اند حالا چند سالی از آن مصاحبه گذشته است ولی می بینید که هیچ اقدام چشمگیری برای نجات و بستری کردن بیماران‌روانی بعمل نیامده و تنهابیمارستان روانی تقریبا دولتی موجود. «روانی رازی» نیز هرچندوقت یکبار عده زیادی ازبیماران را به‌امان خدا میسپارد و اینها این بیماران بی پناه که قادر به کنترل اعمال خود نیستند با غم‌انگیز ترین‌شکل

AEG

بیش از ۳ ملیون ماشین رختشوئی آ.ا.گ درسراسرجهان...

نمودار رضایت کامل ملیونها خانواده در ۵ قاره جهان، ازتکنیك بی‌نظیر آ. ا. گ است.

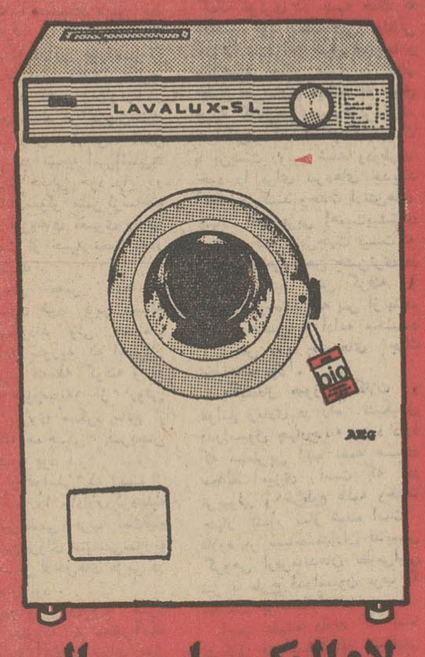

لاوالوکس اس ـ ال

سرویس سریع آ.ا.گ درسراسرایران

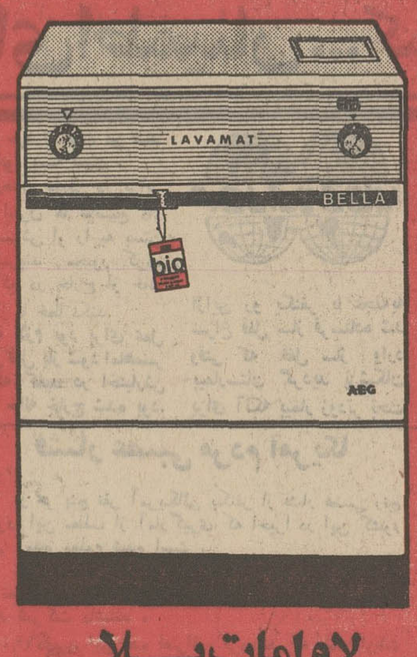

لاوامات بلا

ماشینهای رختشوئی آ.ا.گ در فروشگاههای معتبر موجود است

irpad

تلفن‌های: قسمت‌سرویس، ۶۲۴۳۵۳ - ۶۲۸۸۷۴ - ۶۲۷۳۲۲ - ۶۲۱۱۲۵

مخمل ونوس لباسی با دوام و زیبائی طولانی
جدید ترین محصول مخمل کاشان
برای دوستاران مد و زیبائی

درسه سال اخیر پارچه‌های مخملی همواره مد روز بوده وطراحان مد بویژه ازمخمل ونوس درطرحهای زیبای خوداستفاده کرده‌اند کارخانجات مخمل کاشان که مبتکر تهیه مخمل ونوس جهت پرده و مبلمان در ایران بوده اینك بخاطر پاسخ گفتن به نیازهای مردم خوش ذوق نوع خاصی ازاین محصول را مطابق استاندارد بین‌الملل در ۶۰ رنگ جهت لباس تهیه و تقدیم میدارد.

منحصر در نمایشگاه مخمل کاشان
خیابان شاهرضا چهارراه‌پهلوی تلفن ۶۹۳۵۳ بفروش میرسد

آربد ـ آسیری‌رئونی دوبورباخ ـ ایخ ـ دودولانژ شرکت سهامی‌مقیم لوکسامبورك

صاحب اختراع‌راجع‌به «طریقه‌انجام عملیات اصلاح وتلخیص چدن» که در ایران تحت شماره ۳۵۲۴ بثبت رسیده است اجازه بهره برداری از اختراع مزبوررا باشخاص‌ذینفع عرضه مینماید. برای کسب‌اطلاع بیشتر به دفتر حقوقی ر. آقابابیان و همکاران خیابان‌شاه کوچه‌نوبهار شماره ۱۸ مراجعه مراجعه شود.

آ ـ ۶۰۵۷۶

اهواز

هر کجای ایران که هستید و زمین اهواز داشته باشید بامامکاتبه و یا تلفن نمائید در محل زمین‌شما را عادلانه خریداریم. تهران‌خیابان قوام‌السلطنه پاساژ نوبهار شماره ۱۸و۱۹ تلفن ۳۱۱۷۰۶

آ ـ ۵۷۲۰۶

حراج مزن ویکند
۵۰ درصد تخفیف برای روز مادر
خیابان کریمخان زند شماره ۳۸ تلفن ۶۲۳۲۲۳

از: لوموند ترجمه: علی بهارلو

اسپانیا: مردمی تشنه آزادی و عدالت

محاکمه ملیون «باسک» نقاب از چهره اسپانیای امروز برگرفت

محاکمه شانزده نفر از ملیون باسک که دولت اسپانیا و افکار عمومی را در سراسر جهان بشدت تکان داده از همان آغاز ماجرا در ماه نوامبر بعنوان یك حادثه مهم سیاسی تلقی شد که ممکن بود بطور خطرناکی منفجر شود.

درسوم ماه‌نوامبر که هنوزمعلوم نبود محاکمه این عده در جلسات سری انجام خواهد گرفت یا جنبه علنی خواهد داشت کمیسیونهای کارگری (سندیکای مخفی) توانستند در سراسر اسپانیا تظاهراتی راه بیاندازند.

روز ۹ نوامبر «سیراردا» اسقف «بیلبائو» اعلام داشت باوجودآنکه دوکمیش در بین متهمان هستند محاکمه این عده علنی خواهدبود. معذلك از روز ۲۱ نوامبر بودکه افکار عمومی بتدریج باهمیت این دادرسی پی‌برد.

در آن روز «سیراردا» و «جاکنیتو» دونفراز اسقف‌های اسپانیا ضمن نامه‌ای اززندان فرانکودرخواست کردند که متهمان باعدام محکوم نشوند و محاکمه ملیون باسك در دادگاه عادی صورت گیرد.

اما درشب ۲۸ نوامبر نوزده نفراز شخصیت های وابسته به‌جناح مخالفان میانه‌رو از جمله پروفسور «گالوان» ـ سوسیالیست ـ و گروهی از وکلای دادگستری بازداشت گردیدند. در نتیجه ۱۵۰ نفر ازقضات، کاخ‌دادگستری را بعنوان اعتراض اشغال کردند و بدنبال آن ۱۸ نفر از شخصیت های بازداشت شده‌آزاد گردیدند.

روز ۲۹ نوامبر اعلام‌شد که‌محاکمه متهمان روز سوم‌دسامبر آغازخواهد شد عصر روز ۳۰ نوامبر بیش از شش هزار نفر از کارگران و دانشجویان در میدان «کاتالونی» دست بتظاهرات زدند و شب ۲ دسامبر«اوکن‌باپل» کنسول‌افتخاری جمهوری فدرال آلمان در «سن ـ سباستین» از خانه خودش ربوده شد.

اعدام

روز سوم دسامبر شورای جنگی در بورگوس برای محاکمه ملیون‌باسك تشکیل جلسه داد و یك هفته بعدبر اثر شورش‌متهمان درداد‌گاه جلسه‌سری اعلام‌شدودادستان برای شش‌نفر درخواست‌حکم اعدام و برای ده نفر دیگر تقاضای ۷۲۳ سال زندان‌کرد از آن هنگام موج تظاهرات‌و اعتراض سراسر اسپانیا و اروپا را فرا گرفته و وضع بحرانی وخیمی دراین کشور بوجود آمده است.

در جلسه شورای‌وزیران اسپانیا که‌روز جمعه‌برای‌رسیدگی باوضاع بحرانی کشور تشکیل‌شد باردیگر بین «لیبرال»ها و «تندرو»ها اختلاف نظر شدیدی بروز کرد.

دسته اول یعنی لیبرال ها عقیده دارند که اسپانیابابد «چهره اروپائی» خود راحفظ کند و این کار بارها ساختن رژیمی که‌وارث فاشیسم دهه ۳۰ است امکان پذیر می‌باشد ولی ازنظر تندرو ها که در راس آنها فرانکو ومعاون وی دریاسالار «کاررو» قرار دارد «نظم، ووحدت ملی» در درجه اول اهمیت قرار دارد.

تشنه آزادی

طی سی و دوسال گذشته این وحدت بسختی حفظ شده است. اگر اعمال خشونت در مورد نسل گذشته نسلی که هنوز خاطره‌یك میلیون تلفات جنگهای داخلی را ازیاد نبرده بود موثر بود نمیتوان گفت که پیروی از این شیوه در موردنسل جدیدنیز نتیجه مطلوب ببار خواهد آورد.

تظاهرات‌مادرید، بارسلون وباسك نشان‌میدهدکه اقلیت تشنه آزادی و عدالت برای رسیدن به هدف های خوداز شورش واتقلاب نیز روی گردان نیستند. اما ارتش نیزاگنون دوبار پشتیبانی‌خود را ازادادرسی «بواگوس»اعلام داشته و بطور غیر مستقیم نظریه بعضی ژنرال های بازنشسته را رد کرده است اخیرا «ژوان‌کارلوس» که فرانکو اورا بجانشینی خود تعیین کرده است در جریان هرج‌و مرج‌وآشوب درکشور حکمفرما شده ومانعی‌در راه پیشرفت وطن‌مافراهم سازد.»

درهر حال اوضاع درسراسر اسپانیا همچنان بشدت آشفته و بحرانی است. رای شورای جنگی بواگوس درباره ملیون باسك،تا حدزیادی‌درسرنوشت‌وحوادث‌آینده اسپانیا موثر خواهد بود.

یك رژه نظامی گفت:

«ارتش، پیوسته برای‌دفاع از نظم و آزادی و عدالت آماده است» یك‌روز بعد نیز ژنرال «آلفونسوپرز» یکی از معروف‌ترین افسران عالی‌رتبه ارتش اسپانیا اعلام داشت:

«ارتش اسپانیا هرگزاجازه نخواهد داد که بار دیگر

در بسیاری از نقاط جهان‌تظاهراتی به‌نفع ملیون باسك برپاگردید از جمله در پاریس باشرکت بیست هزار نفر که در عکس گوشه‌ای ازآنرا مشاهده میکنید.

سیاست جهانی و مفسران جهان

نیکسون، غافلگیر کرد!..

نویسنده: آرت بوخوالد ترجمه: پرویزایرانزاد

روزگاری بود که هر یك از اعضای کابینه نیکسون برای زیارت «رئیس»، در کاخ سفید سرودست‌می شکستند.

اما از روزی که «والتر هیکل»وزیر سابق اطلاعات آمریکا پس از پذیرفته‌شدن به حضور نیکسون از کار برکنار شد، دیگر وزرای دولت، به دیدار وگفتگوی با رئیس رغبت‌ندارند، ازترس اینکه مبادا پرزیدنت ناگهان خشمگین شود وعذرشان را بخواهد. لذا وزرا این روز ها به کاخ سفید می آیند، دزدکی سرو گوشی آب می دهند و چه بسا از سوراخ کلیدنگاه‌مجملی‌به پرزیدنت، که پشت میز باصلابت تمام مشغول رتق‌و فتق امور است، می اندازند و از راه آمده‌عزم بازگشت می کنند. بعد، به معاونان وزیر دستان می‌گویند که پرزیدنت به همه شما سلام رساند و گفت چنین و چنان کنید که‌چنان وچنین بشود.

مامور کابینه‌ای در دم و دستگاه نیکسون می شناسم که آدمی است عجیب واز نوادر روزگار، روزی زنش گوشی تلفن را برداشت، «جان‌ارلشمن» از کاخ سفید بود:

ـ یکسال‌پیش‌شما ازرئیس جمهور تقاضای ملاقات کرده بودید، رئیس می گوید می‌تواند ترتیبی دهد که شماروز یکشنبه بین ساعت۴ و۵ توی مدعوین «بر» بخورید.

شوهر از پشت میزمطالعه فریاد زد:

ـ بهش بگوکه من درآن روز وساعت باید در جلسه اعضای اطاق بازرگانی شهر سخنرانی کنم،ونمی آیم.

ساعتی بعد، البته‌باوساطت زن مامور رایش‌را عوض‌کرد پس از چند لحظه سکوت گفت:

ـ بسیار خوب، در روز و ساعت موعود، در آنجاحاضر خواهم بود.

زن شماره کاخ سفید را گرفت پیغام‌را رساندوگوشی را به زمین گذارد.

مامور کابینه زیر لب‌غرید وبا نگرانی پرسید: خوب، کجا باید برویم؟

ـ به کلیسای کاخ سفید، مارا برای ادای فریضه روز یکشنبه دعوت کرده‌اند.

مرد گفت:

ـ باز تلفن کن بگو مابه خدا اعتقاد نداریم.

زن‌عصبانی شد:

ـ لودگی و مسخرگی را بس کن. اگر پرزیدنت قصد بیرون کردن تورا هم نداشته باشد، مطمئن باش این کار راتوی کلیساوجلوی مومنین نمی کند.

مرد خونسرد بود:

ـ تو نمی دانی این کاخ سفیدی‌ها چه جورآدمهائی‌اند، دو هفته پیش، آنها شش‌قاضی ضد فقررا توی کلیسا و حین ادای فرایض مذهبی پوست کنده، انداختند بیرون در حالی که دسته کر با خلوص و خضوع سرود «خدای من، مرا به خود نزدیکتر گردان» را می خواند.

زن گفت:

ـ باوجود این، تو نباید از کلیسا رفتن امتناع کنی، بعلاوه در ردیف آخری می‌نشینیم که پرزیدنت مارا نبیند.

مرد تسلیم شد:

ـ خیلی خوب، پس جل و پلاس را توی صندوق عقب اتومبیل بگذار اگر..

مرد مامور کابینه وزنش، سر ساعت موعود در کلیسای کاخ سفید حاضر شدند. بیلی گراهام این آیات رامی خواند:

برای چه مرا از رحم مادر باین جهان آوردی؟ من بایدمی‌مردم و هیچ‌چشمی مرا نمی دید. چنانکه گوئی هرگز وجود نداشته‌ام. من باید از رحم مادر یکسره به عمق گور روانه میشدم.

مامور کابینه در گوش‌زن نجوا کرد:

ـ من که بتو گفته بودم.

زن در گوش شوهرزمزمه کرد:

ـ منظورش ما نیستیم، وزیر خزانه‌داری است.

آندو دورو برشان‌رانپائیدند و دیگر ماموران و اعضای کابینه را دیدند که درگوش هم پچ‌پچ می کنند.

بیلی گراهام ادامه داد:

آیاغمرمن‌دراین‌جهان گذران چند روز بیش نیست؟ مرا به‌حال‌خودم گذارتا قدری حالم جا بیاید.

وقتی درگذرم دیگر امید بازگشتی‌نیست. امیدبازگشت به سرزمین روشنائی وشکوه در زمین ظلمات، که‌تاریکی تنها روشنائی آن است‌مخلد و جاودان خواهم بود.

مامور کابینه گفت:

ـ منظورش من یا «رومنی» است.

در این موقع «جان‌میشل» وزیر دادگستری، به مامور کابینه نزدیك شد و آهسته و درگوشی گفت:

ـ برادر سفت بنشین تا خبرت کنم.

چون دسته کر کلیسا به قرائت آیهٔ «ما عظمت تورا، ای پروردگار، بازگو می‌کنیم.» رسید گروه‌ضربت کاخ سفید بسرماموران و اعضای کابینه ریختند و قفل ها را روی درهای ورود و خروج کلیسا عوض کردند. نیکسون یکبار دیگر همه‌راغافلگیر کرده بود...

مائوبالهای خودرانیرو می بخشد

از: گاردین ترجمه: اسداله آقائی

چین کمونیست در تلاش ایجاد یک نیروی هوائی مدرن است

باید به‌بینیم نیروی هوائی ارتش‌آزادی بخش ملی در سال ۱۹۷۰ تاچه اندازه نیرومند است. قدرت هوائی چین چند سال قبل بعلت خودداری شوروی‌از دادن‌تجهیزات ومتخصص دچار کمبود فاحشی شد. ولی چین از فعالیت باز نماند و خود به سازمان دادن نیروی هوائی خویش پرداخت. با اینحال آیا بالهای‌مائوتسه‌تونك تاآن اندازه قدرت دارد که از آسمانهای چین محافظت کند؟ در سطور زیرین پاسخ این پرسش را میخوانید.

***

قدرت جنگنده‌های جت چین کمونیست از سال ۱۹۴۹ تا ۱۹۷۰ بتدریج افزایش یافته و اینك به‌نقطه اوج خودرسیده است.

نیروی هوائی ارتش آزادی بخش پکن قبلا نیز هواپیماهائی در اختیار داشت ولی تعداد آنها بسیار اندك بود. عصر جت طی ۳۱ سال موجودیت چین کمونیست به سه مرحله تقسیم میشود: اول یك جهش برق‌آسا از ۱۹۴۹ تا ۱۹۵۹ این جهش با کمك و همکاری اتحاد شوروی تحقق یافت. دوم یك نزول جدی از ۱۹۶۰ تا ۱۹۶۵ این نزول بعلت قطع روابط چین و شوروی پیدا شد. مرحله سوم پنج سال اخیر را باید در نظر گرفت. علیرغم انقلاب فرهنگی که گفته میشد صنایع کشور را به انحطاط کشانده دراین‌مدت اقدامات‌قابل ملاحظه‌ای برای احیای نیروی هوائی بعمل آمد.

وقتی که مائوتسه‌تونك در سال ۱۹۴۹ آخرین نواحی سرزمین اصلی چین را از دست‌چیان کایشك خارج کرد، خود را با تعدادی کارخانه‌های هواپیما سازی ساخت ژاپن در منچوری مواجه دید. تکنیسین‌های چین بکار این کارخانه‌ها آشنا بودند و در این زمینه تجربه‌هائی نیز داشتند. این امکانات نیروی هوائی چین را قادرساخت که‌طی دوسه سال یکی از بزرگترین قدرت های هوائی جهان شود.

این حقیقت در جریان جنك کره‌بخوبی آشکار شد. علیرغم تلفات سنگین، در سالهای جنك قدرت هوائی چین از ۱۲۵۰ فروند به ۲۰۰۰ فروند هواپیمای جنگی افزایش یافت. ولی در عین حال همین‌جنك بعضی نارسائی‌های ناگزیر نیروی هوائی پکن رانیز نشان داد. این نارسائی‌ها در عملیات وسیع علیه هواپیماها و تجهیزات مدرن بیشتر بچشم میخورد. نیروی‌هوائی چین هنوز هم محدودیت‌های جدی دارد.

* فرصت طلائی

بعد از جنك کره، نیروی هوائی ارتش آزادیبخش چین شش تاهفت سال فرصت طلائی داشت تا توسعه یابد و خود را با تجهیزات جدیدو جت‌های سریع‌السیرروسی مجهز کند. ابتدا جنگنده بمب افکن‌های میك ۱۷و سپس جت‌های مافوق صوت‌میك ۱۹ به‌نیروی هوائی چین تحویل شد. اتحاد جماهیر شوروی علاوه بر این جت‌های‌بمب افکن دوموتوره ایلوشین۲۸و هلیکوپترهای متوسط برای ارتش چین ارسال داشت. آلمان شرقی هواپیماهای حمل و نقل دو موتوره ایلوشین و چکسلواکی تعدادی هواپیماهای حمل و نقل وسبك‌و آموزشی تحویل چین دادند.

ولی مهمتر از تمام اینها آن بود که شوروی در ایجاد پایه‌هائی برای صنایع فضائی و هوائی کشور وساختن کارخانه‌هائی در حوالی پکن، شانگهای وشن‌یانك در منچوری به چین کمك‌های با ارزشی کرد. تکنیسین‌های چینی تحت راهنمائی شورویها مونتاژ هواپیماهای میك وایلوشین را فرا گرفتند و حتی موفق شدند بال و بعضی قسمتهای دیگر را خود بسازند. در سال ۱۹۵۸ چین برای جت‌های میك ۱۵ ومیك ۱۷ چندین موتور هم ساخت. در فوریه سال ۱۹۵۹ چین شروع به‌تولید جت‌های مافوق صوت‌میك ۱۹ کرد. این امر تحت لیسانس شوروی در شن یانك آغاز شد.

ولی در سال ۱۹۶۰ اختلافات چین و شوروی شروع شدو ارسال‌لوازم هواپیماهای نظامی به‌چین قطع شد. تکنیسین‌های‌شوروی کارخانه‌های چین راترك کردند و نقشه‌ها و بعضی ماشین آلات رانیز باخودبردند.

۳۰۰۰ فروند

قدرت نیروی هوائی چین بزودی روبکاهش نهاد. تاسال ۱۹۶۵ کشفیات قابل ملاحظه‌ای بعمل آمد و تعداد هواپیماها بار دیگر برقم ۳۰۰۰فروند در سال ۱۹۶۰ رسید.

پس از قطع همکاری با شوروی، چین به موفقیت‌های زیرین‌نائل آمده‌است. برای تجدید قوای هوائی کره شمالی وپاکستان ۴۰۰ فروند میك ساخت چین باین کشورها ارسال شده است. بهترین هواپیمای نظامی یعنی میك ۲۱ در شن یانك منچوری‌ساخته میشود این هواپیماها تقریبا با میك۲۱ ساخت شوروی برابری میکنند. بطور کلی‌میتوان گفت میك ۲۱ چینی درحد جت‌های فانتوم امریکائی هستند. در پاکستان در مورد قابلیت میك‌های شن یانك نظرات متفاوتی وجود دارد ولی در چند ماموریت جنگی‌علیه هواپیماهای امریکائی برفراز خلیج تونکن، خلبانان چینی موفق شده‌اند در برابرفانتوم های ایالات متحده بخوبی از عهده انجام ماموریت خود برآیند.

* شکاف عظیم

البته بین صنایع هواپیما سازی وواحد های نیروی هوائی چین شکاف عظیمی‌وجود دارد در این ایام استفاده از جنگنده‌های مافوق‌صوت دردفاع‌هوائی کشوری‌مانند چین رفته‌رفته منسوخ میشود برای چین چیزی نظیر موشکهای هدایت شونده سام ۲ و سام ۳و سپس یك سیستم موشکهای ضد موشك مورد لزوم است. ولی در موردهجوم هوائی، مهاجم هم به موشکهای نابردطولانی وهم‌بمب افکنهای مافوق‌صوت و دور پرواز نیازمند است.

پکن برای ساختن بمب افکنهائی نظیر هواپیماهای ب ـ ۵۸هوستلر امریکائی‌اطلاعات لازم را دارد و اینك در حال تهیه نمونه‌ای از این نوع بمب‌افکن است.

ولی کندی کار چینی‌ها در توسعه‌تولید هواپیماهای حمل و نقل مدرن است که‌برای مقاصد نظامی و غیر نظامی هردو بکار میروند. در کشورهای کمونیست معمولا این هواپیماها هردو نقش را ایفا میکنند.

چین بهنگام قطع روابط‌نظامی با شوروی تنها ۳۰ فروند هواپیمای چهار موتوره‌تور-بوجت ایلوشین ۱۸ ودر حدود ۱۰۰ فروند هواپیمای حمل و نقل قدیمی وکهنه شده در اختیار داشت. در حال حاضر نیز این کشور هنوز به هواپیماهای جدید جت برای دولشگر چترباز خود ونیزبرای خطوط بین-المللی هواپیمائی تجارتی چین‌نیاز مبرم‌دارد.

از مدتها قبل چین کوشیده است این قبیل هواپیماها را از فرانسه یا انگلستان بدست آورد. ولی‌در این‌امر موفقیتی‌نداشته است. در سال ۱۹۶۰ تنها تعداد معدودی هواپیمای توربوجت و ایکانت از انگلیس ودربهار ۱۹۷۰چهار فروند تریدنت‌انگلیسی ازپاکستان‌خریداری کرد. هواپیمای «تریدنت» بوسائل مدرن ناوبری و رادار مجهز است وبرای تسهیل در برخاستن و فرود آمدن خودکار، دستگاه الکترونیك دارد. پیدایش هواپیماهای حمل و نقل‌مدرن در چین کمونیست شاید ظرف پنج سال‌یا کمتر تحقق پذیرد. بنابر این حضور ۱۸ متخصص هواپیمائی تجارتی چین در نمایش هوائی انگلستان نمیتواند تعجب‌آورباشد.

آیا چین ارز خارجی بقدر کافی دارد و آیا بریتانیا خواهد گذاشت چین ازجای دیگر جت‌های حمل و نقل‌بخرد؟ درهرحال هر اتفاقی که بیافتد هواپیمائی تجارتی‌چین اجازه نخواهد داد در چند سال آینده‌این سازمان همچنان بعنوان یکی از عقب‌مانده-ترین شرکت‌های هوائی جهان باقی بماند. ولی در مورد قدرت هواپیماهای نظامی عواقب قطع رابطه و همکاری با شوروی باید تاکنون التیام یافته باشد. البته نشانه‌ای در دست نیست که چین هواپیماهای بابال متحرك باعمود روداشته باشد و حتی‌نقشه های ساختمانی این نوع هواپیماها را نیز ندارد.

چین احتمالا با موشك های سام ۲ که به‌ویتنام شمالی داده شده، آشناست ولی موشك‌سام ۳را نمی‌شناسد و موشك ضد موشك نیز ندارد. شکاف تکنولوژیك در چین‌بسیار عمیق است. بهمین دلیل است که این کشور مانند شوروی در سالهای ۱۹۳۰ در جستجوی کمك فنی و متخصص برای صنایع هواپیما سازی خود میباشد. مهم نیست این‌کمك از کجابدست آید، از لهستان، هردو آلمان غربی وشرقی، از ژاپن ویافرانسه چین میخواهد بهر قیمت شده بالهای خودرا نیرومندتر سازد.

از: خبرگزاری فرانسه

فدراسیون چهار کشورعربی: اسلحه، پول وقدرت

فعالیت‌های‌سیاسی دامنه‌داری که از هفته گذشته برای فراهم ساختن‌مقدمات‌تشکیل فدراسیون چهارجانبه، مصر، سوریه و لیبی و سودان آغاز شده بود با امضای قرارداد وحدت ارتش‌های چهار کشور به ثمر رسید.

این قرارداد که‌در جریان‌سفر پنج روزه ژنرال حافظ درقاهره، تریپولی و خرطوم امضاء شده نخستین گامی است که در راه وحدت چهار کشور عربی عضو فدراسیون آینده برداشته شده است.

پایگاه هوائی

بموجب‌این قرارداد ارتش‌های مصر و سودان‌و لیبی در سوریه پایگاههای هوائی‌بدست خواهند آورد تا درصورت آغاز مجدد نبرد بین اعراب و اسرائیل مشترکا از جبهه شرق علیه اسرائیل وارد عملیات نظامی شوند و باین ترتیب جبهه‌شرق بطور قابل توجهی تقویت خواهد شد و بی‌گمان درآینده‌اسرائیل دراین جبهه با مشکلات‌جدی روبرو خواهد گردید. جبهه شرق که نیروهای سوریه، اردن و عراق از آن دفاع‌میکنند درگذشته آسیب‌پذیرترین خط دفاعی اعراب را تشکیل میداد نیروهائی که دراین جبهه‌متمرکز شده بودند بعلت اختلاف نظری که بین سه کشور وجود داشت هرگز نتوانستند در جریان‌جنك یاری از دوش ارتش مصر بردارند. در نتیجه اسرائیلی‌ها تمام قدرت جنگی خود را در جبهه کانال‌سوئز متمرکزساخته و بشدت نیروهای مصری را در این قسمت از جبهه تحت فشار قرار میدادند.

رهبران مصر بارها در سخنرانیهای خود باین مسئله اشاره میکردند ولی حکومت بعثی سابق سوریه که اصولااز جهان عرب فاصله گرفته و در بحران خاورمیانه از روش مستقلی پیروی میکرد مانع از ایجاد یك هماهنگی ثمربخش دراین جبهه بود.

یکی از عواملی که ژنرال حافظ اسد را وادار کردعلیه رهبران‌غیرنظامی حزب بعث‌قیام کند همین‌ازروای سیاسی‌سوریه و ناهماهنگی ارتش‌های عربی در جبهه شرق بود.

ازاین‌رو وزیر دفاع و مرد نیرومند سوریه به محض‌آنکه دست نجاح «تندرو» حزب بعث را از حکومت کوتاه کردبه‌رنك آمادگی خود را برای پیوستن به فدراسیون سه‌جانبه مصر و لیبی، سوریه وهمکاری سیاسی و نظامی با آنها اعلام داشت.

فکر مربوط به تشکیل فدراسیون مصر و لیبی، سودان که در زمان حکومت جمال عبدالناصر مطرح شده بودچند روز پس از مرگ رئیس جمهوری سابق به مرحله عمل نزدیك شد.

تجربه تلخ

ناصر که‌از وحدت‌مصروسوریه خاطره تلخی داشت معتقد بود که‌در تشکیل‌فدراسیون‌سه‌جانبه نباید شتابزدگی بخرج داده شود. او به خوبی به مشکلاتی که دراین راه وجود داشت‌آگاه بود ولی جانشینان ناصر برائر پافشاری سرهنگ قذافی رئیس شورای انقلاب لیبی موافقت کردند که مقدمات وحدت سه کشور با سرعت بیشتری فراهم شود.

رهبران جدید مصر عقیده دارند که‌لیبی با در دست‌داشتن منابع عظیم درآمد نفتی میتواند از جنبه مالی کمك موثری به مصر بکند از لحاظ نظامی نیز لیبی با موقعیت جغرافیائی‌ویژه خود برای جمهوری متحده عرب حائز اهمیت فراوانی است. گو اینکه ارتش تریپولی نمی‌تواند کمك موثری در جبهه جنك به متفقین خود بکند ولی توانائی آن را دارد که سیل هواپیما و سلاحهای جنگی مدرن را که‌از خارج خریداری میکند به سوی جبهه کانال‌سوئز سرازیرسازد.

اکنون که گفتگوهای‌پاریس‌با بن‌بست روبرو شده ودوطرف خود را برای نبردهای جدید آماده می کنند وحدت ارتش‌های چهار کشورعربی اهمیت‌بیشتری پیدا می کند. بی‌جهت نیست که رهبران قاهره لحن خشن‌تری در قبال اسرائیل پیش گرفته و اخطار کرده‌اند که پس از پنجم فوریه حاضر به ادامه مجدد آتش‌بس در جبهه‌های جنك نخواهند بود.

بااینحال هنوز مشکلات و موانع زیادی در راه تشکیل فدراسیون چهارجانبه وجود دارد که مهمترین آنها نغمه های مخالفت‌آمیزی است که در تریپولی و خرطوم علیه وحدت چهار کشور ساز شده است. علاوه بر سیاستمداران قدیمی گروهی ازفرماندهان نظامی‌لیبی نیز با طرح فدراسیون عرب به مخالفت برخاسته‌اند.

اینها عقیده دارند که با تشکیل فدراسیون نه تنها لیبی ناچار خواهد بود خواه‌ناخواه از سیاست قاهره پیروی کند‌بلکه وضع اقتصادی کشور نیز به خطر خواهد افتاد.

عجیب و حیرت آور

زنی برای اطمینان... کمر شوهرش را قفل کرد..

یك روسائی شیلی ازچندین ماه قبل برائر فشارهمسرش ناچار شده بود «کمربند ـ پاکی» به کمر خود ببندد تا در خارج خانه در غیاب‌زنش دست از پا خطا نکند.

این ماجرای شگفت انگیز یکشنبه گذشته دربیمارستان «سان کارلوس» در ۳۵۰ کیلو متری‌جنوب «سانتیاگو» فاش شد.

آنروز مرد پنجاه و هشت ساله‌ای برای عمل اپاندیسیت فوری وارد بیمارستان شد و بیدرنگ روی تخت عمل قرار گرفت البته تا اینجا موضوع کاملا عادی بود ولی وقتی که «انترن» های کشیك بیمارراً برای عمل لخت کردندباکمال حیرت متوجه شدند مرد یك کمربند فلزی که دارای یك قفل کوچك فرنگی و یك «سپر فلزی» کوچك شبیه آنچه که بوکسور ها هنگام مسابقه برای حفاظت آلت تناسلی خود استفاده می کنند بکمر خود بسته است.

دهقان شیلی در برابر حیرت انترن ها توضیح داد که همسرش او را به بستن این کمربند مجبور کرده است که در خارج از خانه دست از پا خطا نکند.

البته لازم بود برای عمل جراحی قفل باز شود اماهمسر مرد که کلید در اختیارش بود از خانه خارج شده بود. ازاین رو یکنفر با عجله به سراغ قفل ساز فرستاده شد وقتی که قفل ساز وارد بیمارستان گردید پزشکان برای آنکه بیمار زودتر تحت عمل قرار گیرد از وی درخواست کردند که کمربند فلزی را اره کند و همین کار هم انجام شد. ولی مرد بینوا در آن حال درد خود رافراموش کرده و درانديشه آن بود که جواب همسرش‌را چه باید بدهد.

مطبوعات جهان

عبور از پنج قاره

فشار عصبی مردم آمریکا

از هر پنج نفر آمریکائی یکنفر از فشار عصبی رنج می‌برد، این مطلب از آمارگیری که اخیرا در این کشور بعمل آمده معلوم شده است.

در این آمارگیری شش هزار و ششصد و هفتادنفر که نماینده ۱۱۱ میلیون آمریکائی از ۱۸ تا ۷۹ ساله بودند شرکت داشتند.

۶۰درصد این عده اعتراف کرده‌اند که بعضی‌اوقات عصبانیت شدید به آنها دست میدهد و این مسئله خود آنها را نیز دچار وحشت کرده است از طرف دیگر تحقیقاتی که بعمل آمده نشان میدهد که مردان دوبرابر زنان از فشار عصبی رنج میبرند.

اورور

آقالاغر شده!

«آرتور ارمتیج» دیگرچاقترین مردانگلیسی نیست او ۸ ماه قبل ۲۴۰ کیلو وزن داشت ولی اکنون بیش از ۱۴۴ کیلونیست و این معجزه رژیمی است که «آرتور» گرفته است. این رژیم خیلی ساده است و آن اینکه آرتور عملا چیزی نمیخورد.

اورور

جنایات اقتصادی

حتی زبردست‌ترین تبهکاران در آلمان فدرال نخواهند توانست از دستگیرشدن در امان باشند. طی سالیان اخیر، پلیس آلمان فدرال متوجه گردید که، تبهکاران روشهای نوینی برای انجام جنایت ابداع نموده‌اند و بالنتیجه، دولت آلمان فدرال نیز روشهای جدیدی برای مبارزه با تبهکاری پیش گرفته است. تا پایان سال ۱۹۷۴ نه فقط تعداد ماموران آگاهی به دوبرابر افزایش خواهد یافت، بلکه وسائل و شبکه فنی پلیس در اثر بکارگیری مغزهای الکترونیکی، مقدورات موثر و نوینی دراختیار خواهد داشت.

باند بین‌المللی

سرقت دکاکین و قاچاق وفروش مواد مخدر، امروزه مهمترین گرفتاری پلیس جنائی است. در هردو مورد، کار پلیس بعلت اقامت تبهکاران در خارج از کشور، بسی مشکلتر شده است. مثلا در سرقت دکاکین نیز که‌درگذشته جنبه داخلی داشت، اکنون باند های بین‌المللی شرکت دارند.

ولی دست اندرکاری باند های بین‌المللی در قاچاق و فروش مواد مخدر، بمراتب بیشتر و نمایان‌تر میباشد. ازاینرو، دولت آلمان فدرال تماس با کشور های تولید کننده مواد مخدر را گسترش داده است. از جمله، توافقهائی با دولت ترکیه انجام گرفته و یك مامور آگاهی آلمان فدرال بمنظور همکاری نزدیکتر با پلیس ترکیه، در استامبول مستقر شده است. برخی از سیاستمداران معتقد هستند که، تنها راه مبارزه موثر باقاچاق مواد مخدر، افزایش کمکهای اقتصادی به کشور هائیست که خشخاش میکارند. با کمك اقتصادی میتوان کشاورزان را ترغیب نمود که بجای خشخاش، غلات یا میوه بکارند.

یکی دیگر از گرفتاریهای پلیس جنائی امروزی، مسئله جنایات اقتصادی است. افراد زیادی از پیچیدگیهای قوانین سوء استفاده نموده و بانجام معاملات غیر قانونی مبادرت میورزند که، کشف ماهیت آنها برای پلیس بسیار دشوار است. در این مورد، نیز زیانهائیکه بافراد و به کشورها وارد می‌آید، به میلیونها بالغ میگردد. تاکنون کارآگاهان ویژه برای مبارزه با جنایات اقتصادی پرورش نیافته‌اند، ولی دولت آلمان فدرال اکنون در این زمینه نیز گامهای موثری برداشته‌است. بهرحال، تردید نیست که کارآگاهان آینده باید مکتب و تعلیمات دقیق و پهناور جدیدی به بینند، تا آمادگی و توانائی مقابله و مبارزه با مسائل جنائی تازه را داشته باشند.

آگهی پذیرش دانشجو برای دوره لیسانس

مدرسه عالی علوم اقتصادی و اجتماعی

طبق تصویب شورای گسترش آموزش عالی واجازه وزارت علوم و آموزش عالی .

مدرسه عالی علوم اقتصادی و اجتماعی درشهر ساری در نیمسال دوم تحصیلی جاری برای دوره لیسانس ازطریق مسابقه ۳۰۰ نفر دانشجو می‌پذیرد . دارندگان دیپلم کامل متوسطه در رشته‌های ریاضی. طبیعی. ادبی. بازرگانی . منشیگری می‌توانند درمسابقه ورودی شرکت کنند .

مواد امتحانی عبارتست از :

۱ـ زبان فارسی (باضریب یك) ۲ـ زبان انگلیسی (باضریب یك) ۳ـ معلومات عمومی شامل تاریخ وجغرافیا وتعلیمات مدنی (باضریب یك) ۴ـ ریاضیات درحدود دوره اول متوسطه (باضریب دو) .

داوطلبان باید برگ درخواست شرکت در مسابقه ورودی را طبق نمونه زیر باخط خود تکمیل نموده باپست سفارشی بنشانی تهران صندوق پستی ۲۳۸۶ تاآخر وقت اداری روز دوشنبه ۱۴ دیماه ۱۳۴۹ به پست محل تسلیم نمایند . به تقاضاهائی که بعداز تاریخ مذکور به پست تسلیم شود ترتیب اثر داده نخواهد شد .

مسابقه ورودی صبح روز جمعه ۲۵ دیماه ۱۳۴۹ در محل دانشگاه تهران خیابان شاهرضا برگزار خواهد شد . داوطلبان باید شخصا بادردست داشتن مدرك رسمی دال برقبولی در امتحان نهائی متوسطه واصل شناسنامه **درتاریخ ومحلی که بعدا آگهی خواهد شد برای دریافت کارت شرکت در مسابقه ورودی مراجعه کنند .**

تذکر : ۱ـ زبان خارجه مدرسه منحصرا انگلیسی است ۲ـ شهریه بطور سالانه وصول میشود و میزان آن ۴۰۰۰۰ ریال است ۳ـ ساعات تدریس صبح وعصر خواهد بود ۴ـ ازلحاظ معافیت نظام وظیفه وآموزش نظامی ضمن تحصیل طبق مقررات عمومی ورویه موسسات عالی آموزشی عمل خواهد شد .

اینجانب (نام خانوادگی) . . .
نام شخصی . . . دارنده شناسنامه شماره . . . .
صادره از . . . متولد .
دارای دیپلم کامل متوسطه دررشته..
که بامعدل کل . . . . ازدبیرستان . . .
واقع درشهر . . . درسال تحصیلی . . .
فارغ‌التحصیل شده‌ام بااطلاع از شرایط آگهی مسابقه ورودی مدرسه عالی علوم اقتصادی واجتماعی درشهرساری وقبول آن به پیوست مدارك خودرا ارسال میدارم .

۱ـ قبض رسید بانکی شماره ... بمبلغ پانصد ریال بحساب شماره ۴۵۸۰۰ شعبه مرکزی بانك بازرگانی ایران بابت نامنویسی
۲ـ ۴ قطعه عکس ۴ × ۳
تذکر : وجه نام نویسی بهیچ عنوان مسترد نخواهد شد .
نشانی : شهر . . . . استان . . . خیابان . . .
کوچه . . شماره پلاك . . .
محل امضاء

اطلاعیه

شرکت سهامی فاراده سازنده دستگاه‌های تلفن داخلی خودکار

«تلباکس»

آدرس و تلفنهای جدید خودرا اعلام میدارد :

۷۶۲۴۶۱ - ۷۶۱۴۱۷ - ۷۶۱۲۷۸

انتهای عباس‌آباد ساختمان فاراده شماره ۳۰۸

ازدارندگان دستگاههای تلفن داخلی خودکار تلباکس نیز خواهشمند است برای سرویس ویاکسب هرنوع اطلاع به ادرس وتلفن‌های بالا مراجعه نمایند .

اطلاعیه مرکز آزمون‌شناسی

درباره مسابقه ورودی مدرسه عالی امور قضائی واداری «قم»

مرکز آزمون شناسی برای دوره دوساله فوق دیپلم در رشته های امور قضائی و امور اداری برای نیمسال دوم تحصیلی ۵۰ـ ۱۳۴۹ مدرسه عالی قضائی و اداری (قم) از طریق مسابقه تعداد ۲۵۰ نفر دانشجو انتخاب مینماید:

مواد امتحانی :

مواد امتحانی عبارتند از :

زبان فارسی	ضریب ۲
زبان خارجی	ضریب ۲ (فرانسه یا انگلیسی)
معلومات عمومی	ضریب ۱

شرایط ثبت نام :

۱ـ دارندگان دیپلم کامل متوسطه در رشته های طبیعی ، ریاضی ،ادبی . بازرگانی ، دارائی و منشیگری میتوانند درمسابقه ورودی شرکت نمایند .

۲ـ دارندگان دیپلم کامل متوسطه در رشته های مذکور بدون محدودیت سنی اجازه شرکت در مسابقه ورودی را دارند ازلحاظ خدمت وظیفه عمومی متولدین از ۱۳۳۰ به بعد میتوانند ،ثبت نام کنند و ثبت‌نام متولدین قبل‌از ۱۳۳۰ مشروط براین‌است که دارای یکی از انواع معافیت های نظام‌باشند ، بدیهی است‌چنانچه پذیرفته شدگان در حین تحصیل مشمول خدمت نظام شوند مدرسه نسبت به گرفتن معافیت تحصیلی و یا ترتیب آموزش نظامی حین تحصیل ایشان اقدام خواهد کرد .

برای ثبت نام داوطلبان باید فرم‌زیر راتکمیل کرده وازتاریخ ۲۳ آذر ماه ۱۳۴۹ بمرکز آزمون شناسی (تهران خیابان نادرشاه جنب کوی‌عدل) تسلیم یا ارسال دارند به مدارکی که‌بعدازدهم دیماه ۱۳۴۹ به مرکز آزمون‌شناسی برسد ترتیب اثرداده‌نخواهد شد .

مرکز آزمون‌شناسی

اینجانب دارای شناسنامه شماره
صادره از متولد سال ۱۳
دارای دیپلم کامل متوسطه در رشته
زبان خارجی که امتحان خواهم داد انگلیسی
فرانسه
داوطلب شرکت در مسابقه ورودی مدرسه‌عالی امور قضائی و اداری (قم) هستم و به ضمیمه‌این تقاضانامه مدارك زیررا ارسال میدارم :

۱ـ قبض رسید بانك ملی ایران به مبلغ ۵۰۰ ریال به حساب شماره ۷۴۸ بانك مرکزی .
۲ـ فتوکپی دیپلم کامل متوسطه
۳ـ فتوکپی شناسنامه .
۴ـ چهار قطعه عکس ۶ × ۴
۵ـ فتوکپی برك معافیت از خدمت وظیفه‌عمومی برای متولدین قبل از ۱۳۳۰

نشانی: شهر خیابان کوچه
شماره تلفن تاریخ

امضاء داوطلب

تذکر : وجه ثبت نام بهیچوجه مستردنخواهد شد .

شرایط اختصاصی مدرسه عالی اموراداری وقضائی (قم):

۱ـ زبان خارجی مدرسه عالی امور قضائی واداری فرانسه ویا انگلیسی است .
۲ـ میزان شهریه سالیانه هر دانشجو ۳۰۰۰۰ ریال است .
۳ـ به دانشجویان بعد از پایان دوره دوساله و گذراندن ۷۰ واحد درسی فوق دیپلم داده خواهد شد .
۴ـ ساعات تدریس مدرسه صبح و عصر خواهد بود.
۵ـ دروس نیمسال اول تحصیلی دو رشته امور قضائی و اداری مشترك است و بعد از نیمسال اول به دو رشته امور قضائی وامور اداری تقسیم میشود.

تاریخ برگزاری امتحان و توزیع کارتهای ورودی :

امتحان در روز جمعه ۱۸ دیماه ۱۳۴۹ برگزار خواهد شد محل اجرای امتحان در روز توزیع کارتهای ورودی باطلاع داوطلبان خواهد رسید و کارتهای ورودی داوطلبان در روز های چهارشنبه ۱۶ دیماه و پنجشنبه ۱۷ دیماه ۱۳۴۹ در مرکز آزمون شناسی توزیع میگردد .م‌الف ۹۶۰۵

آ ـ ۶۰۴۷۲

قابل توجه صاحبان ساختمان‌ها و آقایان مهندسین

ضد یخ بتون

مخصوص ریختن بتون و ملات در هوای سرد «ساخت انگلستان»

شرکت مکالئوم ایران
خیابان‌شاه ـ ساختمان آلومینیوم
تلفن : ۶۰۰۳۵ـ۶۴۲۲۶ـ۶۰۲۰۱

دنیای ورزش

گمشده

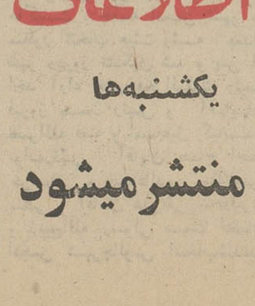

از سید جواد ضیائی «عکس بالا» از چهارم آذرماه جاری تاکنون‌خبری نیست هرکس اطلاعی از نامبرده دارد خواهشمند است به کلانتری هفت چنار خبردهد .

دختران و پسران اطلاعات

یکشنبه‌ها منتشر میشود

آغاز یک نهضت بزرگ

اجاره نشینی **نه!**

چهاردیواری اختیاری

فردا آخرین روز است ! هدیه مادر را فراموش نکنید!

فروشگاه بزرگ ایران

برای هر بودجه و هر سلیقه هدایای جالبی تهیه دیده است .

پتوی اعلا	از	۲۹۰ تا	۱۲۵۰ ریال
بالش پراستریزه شده	از	۳۲۰ تا	۱۶۰۰ ریال
لحاف پرقو استریزه شده از پارچه آلمانی	از	۴۵۰۰ تا	۷۵۰۰ ریال
سرویس ملحفه گلدوزی شده شامل دو ملحفه و دور و بالش از		۵۰۰ تا	۱۳۰۰ ریال
رو بالش ۷۰ × ۵۰ از		۶۰ تا	۹۵ ریال
قالیچه خودرنگ از		۵۰۰ تا	۲۹۰۰ ریال
رو سری در انواع طرحها و رنگهای جالب از		۳۵ تا	۳۲۰ ریال
دستکش در انواع مدلهای مختلف از		۱۴۵ تا	۱۷۵۰ ریال
کلاه در انواع طرحهای زیبا از		۲۰۰ تا	۹۵۰ ریال
کیف در انواع مدلهای جالب از		۱۵۰ تا	۱۷۵۰ ریال
چتر در انواع مدلهای جالب از		۴۵۰ تا	۱۲۵۰ ریال
جوراب نایلون مارک ناتالی سه جفت در بسته بندی کادوئی			۱۰۰ ریال
جوراب سه لنگه مارک نیستار در بسته بندی کادوئی			۶۰ ریال
جوراب نایلون مارک تیدی سه جفت در بسته بندی کادوئی			۱۰۰ ریال
جوراب نایلون استارلایت دو جفت در بسته بندی کادوئی			۱۱۰ ریال
فندک در مارکهای مختلف از		۲۵۰ تا	۱۷۵۰ ریال
دکمه سردست زنانه در انواع طرحها از		۱۴۵ تا	۱۷۵۰ ریال
گوشواره در انواع طرحهای زیبا از		۱۰ تا	۶۵۰ ریال
گل سینه در انواع طرحهای زیبا از		۶۰ تا	۲۲۵۰ ریال
ساعت مچی زنانه در انواع مدلهای زیبا از		۷۵۰ تا	۴۸۰۰ ریال
ساعت گردن بندی در انواع مدلهای زیبا از		۸۵۰ تا	۱۸۰۰ ریال
ساعت انگشتری			۱۸۰۰ ریال
ساعت دکمه سردستی			۲۱۰۰ ریال
پالتوئی از پشم خالص از لالوند فرانسه ازمتری			۸۰۰ ریال ببالا
کت و دامنی اسپرت از پشم خالص پرتقال ازمتری			۳۷۵ ریال ببالا
چادرنمازی دوخته شده از بهترین پارچه‌ها و طرحهای مختلف از			۲۵۰ ریال ببالا

فروشگاه بزرگ ایران بهتر و ارزانتر از همه جا

فروشگاه بزرگ ایران
FOROUSHGAHE BOZORGE IRAN DEPARTMENT

ساعات کار :
۹ صبح تا ۸ شب یکسره

پارکینگ فروشگاه برای مشتریان عزیز مجانی است

بادامه ریزش برف و باران شدید

رودخانه های مهم شمال طغیان کرد

در کلاردشت، پرندگان گرسنه دسته دسته به خانه ها پناهنده میشوند

اکثر راههای فرعی گیلان قطع شد

★ وساکنان مسیر رودخانه «صیقلیان رود» خانه‌های خودرا تخلیه کردند

سیلاب ، عبور و مرور در خیابان

★ های اصلی رشت‌رابااشکال روبرو ساخت

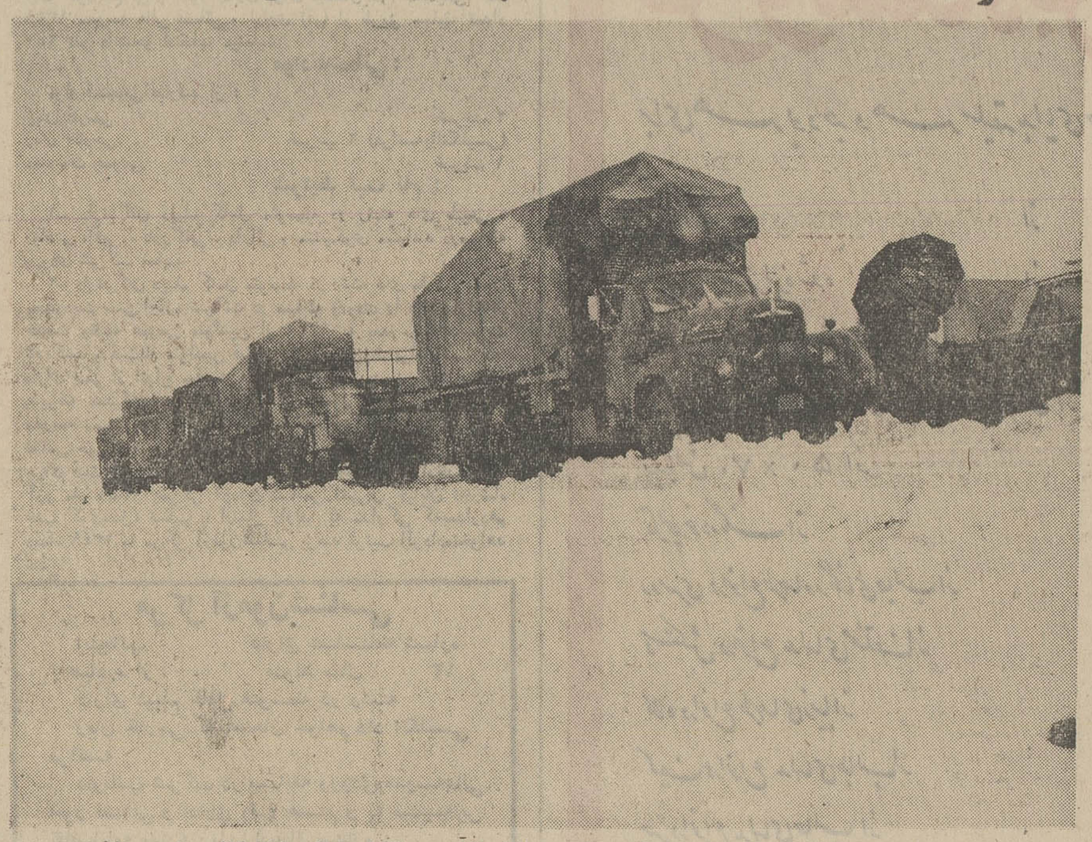

* برف سنگین ، غالب راه‌های کشور را بست و رفت و آمدوسائط نقلیه‌رادرنقاط‌مختلف با اشکال مواجه ساخت عکس کامیونهائی را که درجاده تبریز ـ اردبیل پشت برف مانده‌اند نشان میدهد.

غالب شهرهای مختلف کشور همچنان در تسخیر برف ،باران و سرما می‌باشد و باستناد گزارش های واصله اکثر رودخانه های شهر های شمالی نیز طغیان کرده است . دیروز طغیان رودخانه ها باعثجاری شدن سیلاب در شهر های رودسر ، لاهیجان ، لنگرود، فومن، بندرپهلوی و رودبار گردید واکثر جاده های اصلی و فرعی گیلان در محاصره سیل قرار گرفت .

روز گذشته رودخانه «صیقلان‌رود» که‌از وسط شهر رشت میگذرد طغیان کرد و آب اکثر منازلی را که در مسیراین رودخانه قراردارد فرا گرفت ساکنان‌خانه‌های مزبور برای تخلیه آب از منازل خویش ازماموربن‌شهرداری کمک‌خواستند و ماموربن نیز که احساس خطر کرده‌بودند بصاحبان‌خانه‌هاپیشنهاد کردند که هرچه زودتر منازل‌خود را تخلیه کنند .

گزارش رسیده حاکیست : سیلاب شدیدی که‌براثر طغیان رودخانه «صیقلان‌رود»در شهرجاری شده بود خیابان های پهلوی ، آریامهر ، پل عراق ، نامجو ، خیرات ، استارسرا و شریفیه را فرا گرفت و رفت‌و آمد را در این نقاط با اشکال روبروساخت .

*** بسیج شدند ..**

کلیه ماموربن شهرداری رشت برای کمک بمردم و جلوگیری از جاری شدن سیل در داخل شهر رشت بسیج شدند و با استفاده‌از همه امکانات‌موجودبیاری ساکنان این شهر شتافتند .

*** تخلیه کردند :**

شب گذشته گروه کثیری از ساکنان خانه های اطراف‌رودخانه که منازل خویش را تخلیه کرده بودندر مساجد شهر اسکان‌داده شدند و ماموربن شهرداری درتمام مدت سرگرم تخلیه سیلاب از داخل خانه های آنان بودند .

*** برف بارید**

دربخش های ماسال، شاندرمن وماسوله برف‌سنگینی بزمین‌نشسته وهوا در این مناطق بطور فوق ـ العاده‌ای سرد شده است .

ریزش برف در گردنه کوئین که از دوروز قبل شروع شده بود تاآخر وقت‌دیروز همچنان ادامه داشت وپلیس‌راه‌از حرکت‌اتومبیل هائی که‌فاقدتجهیزات لازم بودند دراین راه جلوگیری میکرد .

*** تلفن ها قطع شد**

سیل در حومه‌رشت غالب راه های فرعی را منهدم ساخت ودهها دستگاه وسیله نقلیه که در این نقاط حرکت میکردندناچار بتوقف شدند .

سیلاب همچنین تعداد دوهزار وپانصد شماره تلفن را در داخل شهر رشت از کار انداخت .

*** طغیان رودخانه‌ها**

خبرنگار ما در رشت ساعت۹ بعداز ظهر دیروز گزارش داد : هم‌اکنون رودخانه های خمام‌رودد کوچصفهان «نورود» در آستانه‌ـ اشرفیه ،«شمرود» درلاهیجان ، «لنگرود» در لنگرود ،«شلمان» در شلمان وسرپل‌رودسر طغیان کرده واکثر مزارع برنجکاری در این مناطق بزیر آب فرو رفته است .

دیشب پنجاه خانه در اطراف رودخانه صیقلان رودرشت تخلیه شد و ساکنان این‌خانه ها بمساجد وتکایای شهر انتقال یافتند .جاده های فرعی خشکبیجار لشت‌نشاء و بندرفرحناز نیز مسدودشده وسیل قسمتی ازاین‌راهها را بکلی‌منهدم ساخته است .

*** در کلاردشت**

ریزش برف در کلاردشت و حومه تاآخر وقت دیشب ادامه داشت ارتفاع برف در این منطقه به ۲۵ سانتیمتر رسیده است سردی فوق‌العاده هوا و ریزش برف وضع عبورومرور را مختل ساخته و کلیه اتومبیل هائی که از کلاردشت به مقصد چالوس در حرکتند ، مجهز به زنجیر چرخ می‌باشند .

*** فرار حیوانات**

سرمای شدید هوا باعث فرار حیوانات جنگلی و پناه‌آوردن‌آنها به داخل شهر شده است. ظرف ۲۴ ساعت گذشته بیش‌از صدها جانور از جنگل خارج شده‌اند و بعضی از جانوران درنده در دهات جان روستائیان‌را بخطرانداخته‌اند. پرندگان نیز از سوز سرما دسته دسته به منازل اهالی کلاردشت پناهنده میشوند و مردم نیز ، به آنها پناه میدهند !

*** در خراسان**

بارندگی در اغلب نقاط‌استان خراسان تاآخر وقت دیروز ادامه داشت . از دیروز هوای مشهد به طرز محسوسی رو به سردی نهاد و طبق گزارش خبرنگار ما در مشهد : هم‌اکنون در شهر های بجنورد ، شیروان و قوچان باران می‌بارد و درنوار مرزی ایران و شوروی و در ارتفاعات خراسان ، بارندگی توام بابرف است . آب رودخانه اترک افزایش یافته است و اگر بارندگی بهمین ترتیب ادامه یابد ، احتمال طغیان این رودخانه زیاد است .

*** سقوط سنگ**

در حوالی «سربند» دربند، سنگ عظیمی از کوه جدا شدو باسرعتی عجیب به پائین سقوط کرد ، قطعات این سنگ به دو اتومبیل که درجاده‌متوقف بودند .خساراتی رساند ولی قسمت اعظم سنگ ،از محلی گذشت که خالی از اتومبیل و عابر بود و بدین‌ترتیب خطری عظیم بخیر گذشت .

*** ۴۵ ساعت‌برف وباران**

در بروجن ۴۵ ساعت برف و باران ریزش کرد . بارندگی تا ساعت ۷ شب گذشته ادامه‌داشت و هم‌اکنون رفت‌وآمد وسایط نقلیه در خیابانهای شهر بعلت یخبندان شدید بکندی صورت میگیرد .

در ارتفاعات برف سنگینی به زمین نشسته و بعلت نزول برف سنگین در اطراف بروجن کلیه راههای فرعی با این‌شهر مسدود شده است .

برف سنگین در اطراف‌بروجن چند رشته سیم تلفن و تلگرافی را قطع کرد و بمدت ۲۴ ساعت ارتباط تلفنی و تلگرافی بروجن با سایر شهر های کشور به کلی قطع گردید .

هم‌اکنون ارتباط تلفنی برقرار شده ولی ارتباط تلگرافی بروجن دسر یر شهرستان ها ، همچنان قطع است .

*** انسداد راهها**

ریزش برف سنگین و کولاك شدید در کلیهٔ مناطق آذربایجان ادامه دارد و هم‌اکنون ارتفاع برف در گردنه «صائین» به بیش‌از یك متر رسیده است ! برف اغلب‌راه های آذربایجان را مسدود کرده‌و عبورومرور را در این جاده هامختل نموده است .

درحال حاضر راههای اردبیل ـ استارا ، تبریز ـ اردبیل ، در گردنه صائین ، اهر ـ کلیبر ـ اهر ـ ورزقان و سراسکند ـ قره چمن ، اردبیل ـ خلخال ، خلخال ـ نیروزآباد مسدود است. ومامورا ن ادارهٔ راه بانظارت آقای مهندس قدس رئیس اداره راه استان آذربایجان شرقی ،برای بازکردن جاده ها در فعالیت‌اند .

از کار بعضی‌تاکسیرانان در مشهد جلوگیری شد

این عده هنگام کار لباس مخصوص نپوشیده بودند

پلیس‌راهنمائی ورانندگی مشهد بودند جلوگیری کرد !

ازکار عده‌ای از رانندگان تاکسی خبرنگار مادر مشهدگزارش‌داد:

این شهر که‌فاقد لباس متحدالشکل قبلا پلیس راهنمائی طی اطلاعیه‌ای بکلیه رانندگان‌تاکسی اطلاع‌داده بود که‌تاروزبیست‌و یکم آذرافدام به‌تهیه لباس متحدالشکل کنند و در غیر اینصورت ازکار آنها جلوگیری بعمل خواهد آمد .به قرار اطلاع رانندگان تاکسی در مشهد دارای شماره و مشخصات کامل می‌باشند که آنرا به‌سینه خود آویزان خواهند کردتا چنانچه مسافرین ازآنها شکایتی داشته باشند مشخصات‌راننده رایادداشت کنند وبه‌پلیس ارائه دهند !

رانندگانی که بعلت نپوشیدن اونیفورم ازکارشان جلوگیری‌شده بود در اداره راهنمائی ورانندگی مشهد متعهد شدند که از این‌پس بالباس متحدالشکل‌بکار خودادامه دهند .

کوتاه خواندنی تلخ شیرین

* خرسی که‌دق‌الباب میکرد !

غلامعلی تازه‌چشم هایش‌گرم شده بود که حلقه درحیاط رابصدا درآوردند وچرت اورا پاره کردند !«غلامعلی» از جایش بلند شد تابرود و درراباز کند، اما ناخودآگاه، احساس ترس کرد، وبرای اینکه وحشتش زایل گردد ، عیالش «کبری» را که در خواب نازبود بیدارکرد ، «کبری» کسل و عصبانی فریاد زد : چی‌شده ؟!غلامعلی‌پس‌از کمی من ومن کردن گفت : در میزنن ،اما درزدن آدمیزاد نیست !«کبری» باشنیدن این جمله ، دروحشت فرورفت وبه‌زیر لحاف پناه‌برد. صدای درهر لحظه بلندتر می‌شد ، «کبری» اززیر لحاف به «غلامعلی» گفت : اگر دررا بازنکنی ، فردا به‌خانه راهت نمیدم !غلامعلی که بارها گرفتار غضب‌عیال شده بود واز حالات اوباخبر بود ، آهسته وترسان و لرزان ، پتوئی رابسر خودکشید وروانه حیاط شد تا دربگشاید ، برف‌بشدت میبارید و «غلامعلی» تازانو دربرف فرومی‌رفت !ده دقیقه طول کشید تاغلامعلی خان به‌در حیاط رسید ، بسم‌الله گویان ، دررا بازکرد ، و ناگهان ، خرسی ، درشت‌هیکل درآستانه درظاهر گردید ، غلامعلی فریادی کشید و روی برف‌های حیاط افتاد «کبری» باشنیدن فریاد غلامعلی ،ترس‌رااز یادبردو خود را به‌شوهرش رساند ، همسایگان هم، به‌محل حادثه آمدند ، ولی‌خرس‌همان لحظات اول، دوتایا که‌داشت دوپاهم فرض کرده و فرار رابرقرار ترجیح‌داده بود .حالا هروقت درخانه غلامعلی به‌صدا درمی‌آید ، او چاقی برمیدارد وبعد درراباز میکند .تا مبادا خرسی پشت درباشد .

* گنج کن خوابش برد !

احمد و شکرالله و صفر سه روستائی ساکن یکی از دهات شاه‌آباد غرب ، تا تابستان و پائیز است به‌کار زراعت و امور کشاورزی مشغولند وهمین که پائیز به‌اواخر خود رسید ، کار این حضرات میشود ، قبر کنی البته منظور گورکنی نیست ،بلکه‌این سه‌تن، بقصد یافتن گنج واشیاء قیمتی با بیل و کلنگ به‌کندن قبور قدیمی ، می‌ـ پردازند، چندروز پیش ، طبق معمول ، هر سه نفر بیل و کلنگ بدست درقبرستان «بان‌زرد» شاه آبادغرب‌به گورکنی سرگرم شدند ، وقتی قسمت زیاد قبر کنده شد ، حفره‌ای نمودار گردید ، احمد پدرون‌حفره رفت تا درزوایایش به‌جستجوی گنج‌بپردازد ودوتن دیگر دربالا، به‌پاسداری سرگرم شدند ، یك ساعت گذشت از احمد خبری نشد . هردو نگران گردیدند و برای‌یافتن رفیق گمشده ، «صفر» به داخل حفره‌رفت، صدای خورخور احمد بلند بگوش صفر رسید واو وحشت‌زده از حفره بیرون پریدو بسرعت دوید ! شکرالله که‌از حرکت دوستش متعجب شده بود ، واز طرفی خیال میکرد وی گنجی قیمتی یافته و درصددفرار است ، بابیل به تعقیب اوبرداخت ، بیچاره صفر ازترس میدوید و شکرالله بدنبالش بالاخره ضربه بیل‌شکرالله به‌فرق صفرخود واورا بیهوش کرد ، بافریاد ، صفر، احمد که داخل حفره به‌خواب رفته بود ، بیدار شد و سراسیمه خود را به صفر رساند . شکرالله وقتی از جریان مطلع شد ، دو دستی بسرش زد ، ودر همین بین ماموربن رسیدند و هرسه رابه‌پاسگاه بردند ! خدا عاقبت گنج یابان ، خوش خواب !را به‌خیر گرداند !

* اذان ۱۰ صبح

«محمد اخلاقی» که در یکی از دهات زاهدان‌اقامت‌داشت بسبب‌اختلافات‌خانوادگی، زنش راکتك‌زد، مردم آمدند وساطت کردند که‌به‌نزاع پایان دهند ، اما وی دو نفر از میانجی ها را هم کتك زد ! اهالی ده ، هم معاشرت با محمدآقا را تحریم کردند بدین ترتیب که هرگونه رفت‌و آمد وارتباط با او ممنوع‌شد . محمدآقا چندروزی طاقت آورد اما بالاخره حوصله‌اش سررفت ،پس به‌بام مسجد ده‌رفت وبه‌اذان گفتن پرداخت، آنهم درساعت ده‌صبح !اهالی در مسجدجمع شدند تا ببینند چه خبر است ، محمدآقابر لبه‌بام ظاهر شدو فریاد برآورد،ایهاالناس بدانید ، اگر بامن آشتی نکنید ازهمین بالاخودم رابه‌پائین پرت‌میکنم وخونم بگردن شما خواهد بود، کدخدای ده متقابلا فریاد زد: بیاپائین تورابخشیدیم، محمدآقاآهسته، وباحتیاط ازبام به‌زیرآمد و باکدخدا رو بوسی کرد وقول داد که پس‌از این عیالش واهل‌ده را نیازارد . خدا پدر اهل ده را بیامرزد که بانی‌یك امر خیر شدند وعیال محمدآقا برای‌همیشه خیالش‌از کتك‌خوردن راحت شد !

برف ۹ نفر را بمحاصره خود در آورد و آنان پس از سی ساعت سرگردانی ازمرك‌حتمی نجات یافتند

سرمانیزمزید برعلت شده و افراد رااز حرکت سریع بازمیداشت متاسفانه براثر سرمای فوق‌العاده وریزش‌برف سنگین مانیز پس‌از ساعتی راه‌پیمائی از مسیر اصلی خود منحرف شدیم و ناگهان متوجه شدیم که هیچ راهی‌برای بازگشت نداریم وبرف از هرطرف مارا در محاصره خود قرارداده است . دراین‌موقع استوار ترابی شروع بصحبت کرد و گفت :خطرمرك ازهر طرف مارا تهدید میکرد و اگر همراهان ما دچار یاس وناامیدی می‌شدند فابودی همه حتمی بود . وی سپس اظهار داشت : باتفاق سرکار قاسمی بدلداری افراد پرداختیم‌و آنهارا تشویق کردیم‌که برای نجات ازمرك حتمی باید دست‌بکار شوندوباارادهٔی استوار وبا ایمان کامل بتلاش خود ادامه دهند . در اینجا بودکه بچه‌ها بانیروئی غیرقابل توصیف شروع به حرکت کردند و ماپس‌از ساعتی توانستیم خود را بداخل ساختمان مخروبه‌ئی که غیر قابل سکونت‌بود برسانیم . استوارترابی آنگاه اضافه کرد :

متاسفانه بعلت سرمای شدید هوا و ریزش برف دستگاه بیسیمی که با خود داشتیم ازکار افتاده‌بودوارتباط با شهرضا و سمیرم از این‌طریق امکان پذیر نبود .

سپس گروهبان ربیعی‌یکی‌از رانندگان اکیپ گفت: در داخل این ساختمان مخروبه بیحال و خسته ،هر کدام در گوشه‌ئی کز کرده بودیم و گرسنگی شدید همه‌ما را آزارمیداد،در حالیکه همه با امید بسیاری به‌نجات از این وضع ناراحت کننده داشتیم ناگهان مشاهده کردیم که عده‌ای از ماموربن اداره راه شهرضا وسمیرم پس‌از بازکردن راه خودرا باین منطقه رسانده‌اند و آنان بودند که مارا از مرك حتمی نجات دادند .

۳۰ ساعت مبارزه بامرگ!

در شماره گذشته نوشتیم: چند تن از ماموران گروهان های ژاندارمری شهرضا واصفهان هنگامی که برای یافتن دوماموز گمشده عازم‌سمیرم بودند خود بمحاصره برف درآمدند و ماموران‌انتظامی برای نجات آنان تلاش‌وسیعی را آغاز کردند.

خبرنگار مادرشهرضا بعداز ظهر دیروز اطلاع داد: فعالیت برای یافتن ماموربن گمشده پس‌از سی ساعت به نتیجه رسید و محاصره شدگان دربرف درحالیکه از بیم مرك مداخل ساختمان مخروبه‌ای در بین‌راه سمیرم‌پناهنده شده بودند از مرك حتمی‌نجات یافتند .

سرکار ستوان یکم‌قاسمی فرمانده گروهان‌ژاندارمری شهرضا که‌یکی از نجات یافتگان می‌باشد ماجرای سرـ گردانی خود و افرادش را درمیان برف و کولاك بشرح زیر برای خبرنگارما درشهرضابیان کرد :

پس‌از اینکه اطلاع یافتیم که دونفر از ماموران دولت دربین راه سمیرم گرفتار برف و کولاك شده‌اند فورا بهمراهی استوار ترابی، گروهبان ربیعی ، گروهبان جوادی، گروهبان دولتخواه ، گروهبان جهانمیری و سربازان وظیفه احمدی ، خوش‌نظر و سعیدی عازم آن محل‌شدیم و پس‌از طی مسافتی توانستیم دونفر مذکور را که‌در محاصره برف قرار گرفته وراه را گم کرده بودند نجات دهیم . دراینجا ستوانیکم قاسمی نفس عمیقی کشید و گفت : پس‌از اینکه باکمك سایر ماموربن دو تن گمشده را ازمرك حتمی نجات دادیم آنانرا تادوراهی جاده‌ئی که باصفهان مربوط میشد راهنمائی کردیم و خود عازم شهرضا شدیم .

برف و کولاك شدید دراین منطقه بیداد میکرد و مشهد : هم‌اکنون در شهر های بجنورد ، شیروان و قوچان باران می‌بارد و درنوار مرزی ایران و شوروی و در ارتفاعات خراسان ، بارندگی توام بابرف است . آب رودخانه اترك افزایش یافته است و اگر بارندگی بهمین ترتیب ادامه یابد ، احتمال طغیان این رودخانه زیاد است .

*** سقوط سنگ**

در حوالی «سربند» دربند، سنگ عظیمی از کوه جدا شدو باسرعتی عجیب به پائین سقوط کرد ، قطعات این سنگ به دو اتومبیل که درجاده‌متوقف بودند .خساراتی رساند ولی قسمت اعظم سنگ ،از محلی گذشت که خالی از اتومبیل و عابر بود و بدین‌ترتیب خطری عظیم بخیر گذشت .

*** ۴۵ ساعت‌برف وباران**

در بروجن ۴۵ ساعت برف و باران ریزش کرد . بارندگی تا ساعت ۷ شب گذشته ادامه‌داشت و هم‌اکنون رفت‌وآمد وسایط نقلیه در خیابانهای شهر بعلت یخبندان شدید بکندی صورت میگیرد .

در ارتفاعات برف سنگینی به زمین نشسته و بعلت نزول برف سنگین در اطراف بروجن کلیه راههای فرعی با این‌شهر مسدود شده است .

برف سنگین در اطراف‌بروجن چند رشته سیم تلفن و تلگرافی را قطع کرد و بمدت ۲۴ ساعت ارتباط تلفنی و تلگرافی بروجن با سایر شهر های کشور به کلی قطع گردید .

هم‌اکنون ارتباط تلفنی برقرار شده ولی ارتباط تلگرافی بروجن دسر یر شهرستان ها ، همچنان قطع است .

*** انسداد راهها**

ریزش برف سنگین و کولاك شدید در کلیهٔ مناطق آذربایجان ادامه دارد و هم‌اکنون ارتفاع برف در گردنه «صائین» به بیش‌از یك متر رسیده است ! برف اغلب‌راه های آذربایجان را مسدود کرده‌و عبورومرور را در این جاده هامختل نموده است .

درحال حاضر راههای اردبیل ـ استارا ، تبریز ـ اردبیل ، در گردنه صائین ، اهر ـ کلیبر ـ اهر ـ ورزقان و سراسکند ـ قره چمن ، اردبیل ـ خلخال ، خلخال ـ نیروزآباد مسدود است. ومامورا ن ادارهٔ راه بانظارت آقای مهندس قدس رئیس اداره راه استان آذربایجان شرقی ،برای بازکردن جاده ها در فعالیت‌اند .

قاچاقچی به حبس ابد محکوم شد

دادگاه نظامی تبریز جوان۲۶ ساله‌ای بنام «صمد پیراهن‌دوز ـ تبریزی»را به‌حبس ابد بااعمال شاقه محکوم کرد .

گزارش خبرنگار ما در تبریز حاکیست : این‌جوان که‌از اهالی مراغه می‌باشد درخرداد ماه‌گذشته دراین شهرستان مبادرت به خرید وفروش سه‌کیلو و پنجاه گرم تریاك کرده بود و باقاچاقچیان همکاری میکرد !

۸۰۱ کیلو تریاك

در سبزوار کشف شد

در زدوخورد مسلحانه ماموربن گروهان ژاندارمری سبزوار بـا قاچاقچیان خارجی که بمدت شش ساعت بطول انجامید ، قاچاقچیان بابجاگذاشتن شش نفر شترحامل تریاك متواری شدند .

دراین زدوخورد که در منطقه کویر «ریك» نودکیلومتری‌جنوب سبزوار رویداد مقدار هفتصدو هشتاد کیلو تریاك،بدست ماموربن افتاد .

ماموربن به‌تعقیب قاچاقچیان متواری پرداختند و موفق شدند یکی از آنان راکه «بدرالدین»نام دارد ، هنگام فرار دستگیر کنند.

خبرنگار ما در سبزوار گزارش داد : همچنین در بازرسی از خانه یك روستائی در قریه «سدخرو» سبزوار مقدار ۲۱ کیلو تریاك بدست ماموربن افتاد . صاحب تریاکها فعلا متواری است .

انتخاب هیات رئیسه

انجمن شهر چالوس

سرانجام پس‌از ۲۵ رور انتظار هیئت‌رئیسه انجمن شهر چالوس‌در جلسه‌ای با حضور آقای شبانکاره بخشدار و کلیه اعضای انجمن شهر در تالار شهرداری این شهر انتخاب شد .

گزارش خبرنگار مادر چالوس حاکیست : جلسه انجمن شهر به منظور انتخاب هیئت رئیسه ، بعداز ظهر دیروز تشکیل شد و پس از اخذ آراء خانم فخرالملوك رئیس فیروز بسمت رئیس و آقایان نصرالله فقیه و اسماعیل کیابسمت نواب‌رئیس ، آقایان حاج احمد خراسانی و ضیاءالدین ملك‌پور منشی و آقایان علی‌نقی سام‌دلیری و ذبیح‌الله رسولی بسمت اعضای انجمن شهرچالوس انتخاب‌شدند.

نگاهی به بیلان شهرداری

سوغات تربت‌حیدریه

شیرپاك‌خورده ادمی ، از اهالی ولایت تربت‌حیدریه ، یك نسخه ازیك‌روزنامهٔ محلی که دوصفحه آن را بیلان شهرداری پر کرده ، باپست سفارشی برای سوغاتچی فرستاده . (یعنی روی پاکت به‌پستچی سفارش کرده که حتما برساند !)

این‌ادم شیرپاك‌خورده ، بجای اینکه بیلان شهرداری ولایت خودرا قاب کند بزند بدیوار ، چلو بعضی ازارقام‌هزینه علامت تعجب گذاشته (!) و بصوب سوغاتخانه اعزام کرده !

آدم شیرپاك‌خوردهٔ فوق‌الذکر ، در بعضی از موارد ، گلایه‌هائی هم از شهرداری ولایتشان کرده که البته لحن دوستانه دارد . معذلك سوغاتچی در حیرت است که چرا بعضی‌هابجای تشکر از کارهای انجام شده ، به گلایه از کارهای انجام‌نشده بر می‌ـ خیزند ؟ مگر شهرداری چندتا دست دارد ؟ مگر شهرداری باید معجزه بکند ؟

سوغاتچی شیرپاك‌خورده ، وظیفه خود میداند ، قبل از طرح ارقامی که آن آدم شیرپاك‌خورده علامت گذاشته ، خودش چند فقره از مواد جالب بیلان شهرداری ولایت تربت حیدریه راکه می‌تواندسرمشقی برای دیگرشهرداری ها باشد نقل کند ، تا ادم‌شیرپاك‌خورده تنها به‌قاضی نرفته باشد .

توجه بفرمائید :

« اضافه‌کار و هزینه شام و ناهار **۲۶۶۳۷۲ ریال**»

(گویا صبحانه از قلم افتاده !)

نگهداری اسب وخرید علیق ۱۴۶۰۵ ریال

(معلوم نیست اسب ها هم اضافه کاری داشته‌اندیانه !)

«اعزام غربا به‌اوطان خود ۷۷۲۰ ریال»

(ملاحظه فرمودید ؟ شهرداری‌غریب نواز بخرج خود غریبان را بوطنشان‌باز می‌گرداند شهرداری های دیگر یاد بگیرند)

« پرداخت هزینهٔ نگهداری بیماران روانی **۳۳۳۹۰ ریال**»

(قابل توجه شهرداری های اهواز، آبادان ، کرمان ، همدان‌ودیگرولایاتی که بیماران روانی را دست بسرمی‌کنند وبهم پاس میدهند ! عبرت بگیرند ؟ بشرط اینکه فردا بیماران روانی را روانه تربت حیدریه نکنید !)

اینهم مواردی. که آدم شیرپاك‌خورده جلو آنها علامت گذاشته :

«هزینه گلکاری و درختکاری در میادین و غیره ۴۶۷۷۳۹ ریال »

(آدم شیرپاك‌خورده نوشته « اگر شهرداری ثابت کرد که یکدرخت توی میادین کاشته ، یا غیراز درخت های دویست سالهٔ ولایت،درخت‌دیگری نشانده شده باشد ، من اسمم را عوض می‌کنم» !)

«هزینه ساختمان میدان باغسلطانی و تزئین میادین **۲۲۳۳۵۰**»

(شیرپاك‌خورده می‌نویسد هرکس دید شهرداری ساختمانی درآنجاساخته مراجعه کند و مژدگانی دریافت‌دارد!)

اینهم بقیهٔ موارد مورد اعتراض آقای شیر پاك‌خورده ، گناهش بگردن‌خودش:

« تجدید اسفالت خیابان های شهر **۶۶۴۳۲۹۹**ـ هزینه‌خط‌کشی خیابان ها و نصب علائم راهنمائی **۵۵۰۰۰۰** و غیره ...»

سوغاتچی ، از طرف آقای شیرپاك ـ خورده ، رسما از شهرداری محترم ولایت معذرت میخواهد .

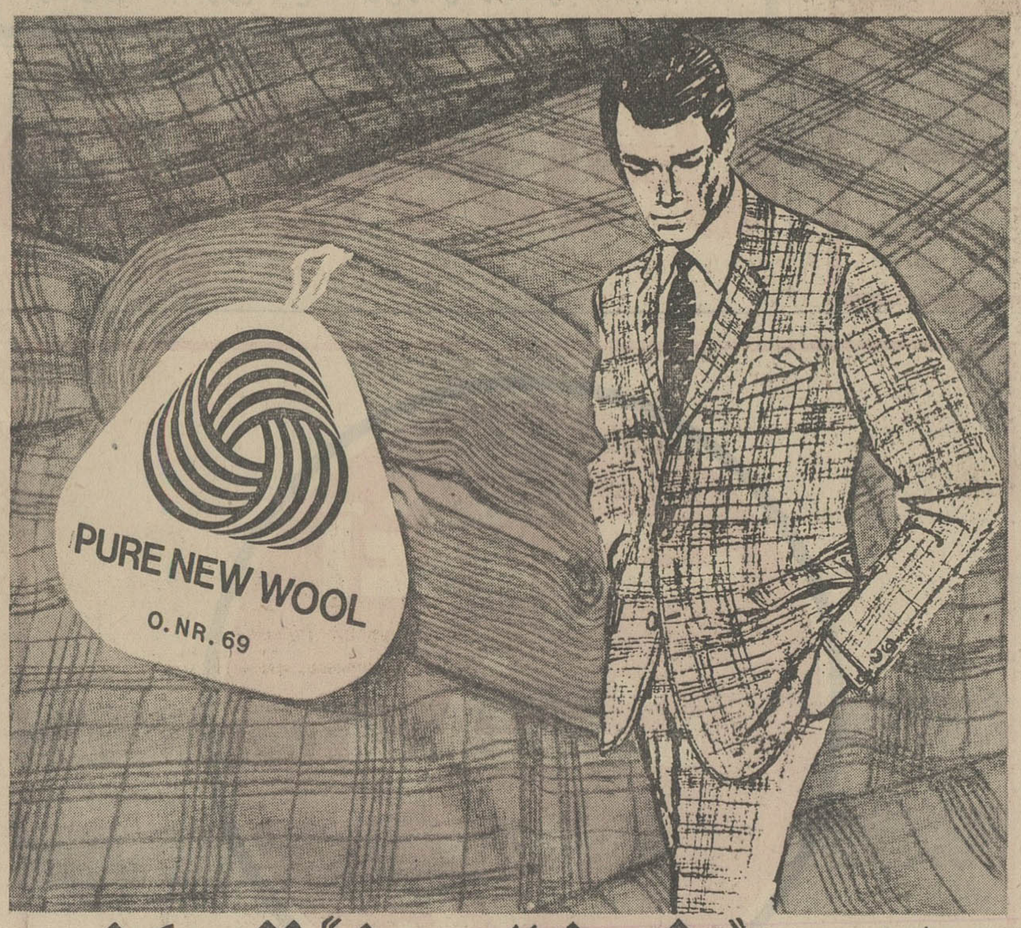

بعلامت "پشم خالص نو" توجه کنید

علامت بهترین در دنیا برای پشم خالص نو

این یك علامت بین‌المللی است. بودن این علامت بر روی پارچه‌های پشمی ، درایران یاانگلستان ، در آلمان یاایتالیا ، یا در هرجای دیگر دنیا... ضمانتی است که این پارچه از پشم خالص نو ساخته شده است و کیفیت آن برمبنای استاندارد بین‌المللی است.

دبیرخانه بین‌المللی پشم صندوق پستی ۱۶۸۷ - ۱۱ تهران - ایران

PURE NEW WOOL
PURE LAINE VIERGE
REINE SCHURWOLLE
PURA LANA VERGINE

پشم خالص نو

علامت ثبت شده آی .دبلیو .اس

نامینی کمپانی .لیمتید

استفاده بدون اجازه ممنوع است

Irpad

اطلاعات
صفحات مخصوص روز مادر

روز مادر

هرگز نمیر مادر

به ستاره‌ها نگاه کن
که شب را شکسته‌اند
بی‌تو شب من، شب بی‌ستاره است
آفتاب را ببین
که غول تاریکی از مقابلش می‌گریزد
بی‌تو روز من آفتاب ندارد
چمن‌زا رورا بنگر، بالاله
و جویبار کوچکی که زمزمه کنان روان است
بی‌تو دنیای من از چمن‌ولاله و زمزمه خالیست
بی‌تو من، هیچم، نیستم
اگر می‌خواهی من بمانم
اگر میخواهی نمیرم
هرگز نمیر مادر

از : ادبیات ژاپن

بشکوهمندی بزرگترین اعیاد

امروز روز مادر است. روزی بشکوهمندی و عظمت بزرگترین اعیاد ملی و حتی شاید گرامی‌تر و عزیزتر ازاین اوقات.
در این روز میلیونها فرزند حقشناس به بزرگداشت مقام مادر قیام میکنند و بدینسان رنجهائی را که‌اودر کارزادن، تربیت‌وبزرگ کردنشان متحمل شده ارج می‌نهند و قدر می‌شناسند.

اگر خوب توجه کنیم روز مادر جاذبه‌ای روحانی و عجیب دارد. این جاذبه شاید از آنجا باشد که مقام مادر نیز مقامی است روحانی. زائد است‌که‌دراینجا هم از ارزش وجودی مادر سخن بگوئیم و نقش بسیارموثر اورا در وضع یک جامعه گوشزد کنیم اما بگذارید یکبار دیگر این سخن ناپلئون راکه گفته بود «مادر بادستی گهواره کودکش را تکان میدهد وبا دست دیگر دنیا را» بازگو کنیم، و بگذارید بیاد داشته باشیم که مادران هستند که «شخصیت» میسازند.

در صفحات مخصوص همین شماره شما از زبان نام‌آوران و یا از طریق خامه نویسندگان میخوانید که هرنابغه و نامداری وقتی صحبت از تاثیر شخصیت مادرش‌براو شده جز تحسین وتائید چیزی برزبان‌نیاورده است، وباز شما خواهید خواند مادرانند که از فرزندان خویش قهرمان، نابغه، کاشف و هنرمند میسازند وباجتماع تحویل میدهند.

بکلمات پرشور پاستورتوجه کنیدومواجهه تیمور لنگ سفاك را بامادری که برای یافتن فرزند خود سرزمینهای زیادی‌را پیاده در نوردیدمطالعه کنید تابفهمید مادر چه‌وجود گرانقدری است.

بااین وصف آیا شایسته نیست که مادررا تاحد پرستیدن دوست بداریم، تکریمش کنیم وبردستان مهربانش بوسه زنیم؟

نامگذاری یک روز بنام روز مادر، هدیه دادن باو وقدرشناس بودن از محبت‌ها و زحماتش چیزی نیست که بتواند همه حقی‌را که مادر برفرزندان خود دارد ادا کند.ادای دین فرزند بمادر چیزی است تقریباغیرممکن

برای مادر بزرگترین پاداش این است که فرزندش چنان شود که مایه مباهات اوگردد. یک‌مادر وقتی به‌بیند حاصل زحماتش‌به‌نتیجه رسیده و شخصی مفید وبا ارزش بجامعه تحویل داده خود را قرین افتخار احساس میکند و بعکس مادری که فرزند ناخلف و نالایق دارد سنگینی بزرگترین غمها رابرقلب خویش احساس میکند.

سخن کوتاه، روز مادر را بهمه‌مادران خوب وشایسته تهنیت میگوئیم و آرزومندیم درانجام وظائف سنگینی که طبیعت بعهده‌آنها گذاشته ودر وجودشان غریزی است موفق گردند تانسل آینده کشور ما نسلی سالم‌ـ لایق‌ـ خوش‌فکر وسازنده باشد.

مردان بزرگ و مادران

مادران همیشه می‌بخشند وبرای‌همین‌هم بدنیا آمده‌اند

الکساندر دوما «پدر»

هیچگاه در زندگی نمی‌توانید محبتی‌بهتر، عمیق‌تر، بی‌پیرایه‌تر واصلی‌تر از محبت‌مادر خود بیابید.

بالزاك

در آسمان‌های برین، فرشتگان هنگامی‌که بیکدیگر زمزمه میکنند نمی‌توانند در میان کلمات سوزان خود کلمه‌ای که بقدر «مادر» مقدس است بیابند

ادگار آلن‌پو ـ منظومه به‌مادرم

آیا دیدار مادری‌جوان یکی ازشیرین‌ترین مناظر زندگانی نیست.

تکری

همه زنان مانند مادران انسان میشوند، تراژدی زندگی زنان در همین است. ولی هیچ مردی مانند مادر خود نمیشود، واین‌هم تراژدی مردان است.

اسکاروایلد

یک مادرخوب به‌چند آموزگار می‌ارزد

هیچ مادری مثل مادر من نیست

ضرب‌المثل انگلیسی

بهشت زیرپای مادران است.

حضرت محمد (ص)

هیچ چیز بقدر دیدن یك مادر بابچه‌اش روح‌افزا نیست وهیچ چیز حس حرمت ما را بقدر مادری که بچه‌های او ویرا احاطه کرده باشند بیدار نمیکند.

گوته

هروقت مادری فاسد شد جامعه نیز فاسد میشود.

اسمایلز

برای ترقی ملت وآبادانی مملکت بیش از وسایل بیشمار دیگر بوجود مادران صالح و پرورش دهنده محتاج هستیم.

ناپلئون

شاه ایران در مجالس عادی و رسمی،گاه خوردن زیردست مادر خویش می‌نشست.

پلوتارك

مادر خوب شاهکار طبیعت است

گرتری

مادر فرشته آسمانی است که خداوند موقتا جسمی باو عاریت داده است

دومیستو

شاعران مادر را چنین ستوده‌اند

بربالین مادرم

ای مام مهربان که درآغوش بستری
دردت بجان من که چنین رنج میبری
می‌بینمت زشدت تب گشته‌ای نزار
لرزان، چو شعله‌های فروزنده اخگری
می‌بینمت نگاه غم‌آلو، می‌کنی
ای چشمه صفا زچه اینسان مکدری ؟
امواج نور ماه بلغزند برزخت
بوسه زند بروی تو از دور مشتری
گوئی به‌حال تو نگرانند همچو من
امشب‌شده‌است‌خواب‌زچشمان‌شان‌بری
بی‌اختیار در نگهت هست نکته‌ها
گاهی نگاه را به‌سخن هست برتری
هردم بروی من نگری یعنی ای‌جوان
من ناتوان شدم زغم ورنج مادری
دریاب عمر راکه بسی زود بگذرد
زین چند روز عمر تو بیهوده نگذری
خودرا چو شمع سوخته‌ام بهردیگران
اینست خوی مردمی واصل‌سروری
جز راه حق میوی وبجز حرف حق مگوی
حق‌را اگرچه نیست دراین ملک مشتری
غافل مشو زخلق ستمدیده، هیچگاه
خواهی اگر بشعر دهی داد شاعری
خاکم بسر که‌گاه ترا رنجه کرده‌ام
پندت زیاد برده، شدم گرم‌خودسری
شد صرف من جوانی وعمرتو ،زین‌سبب
اینک زتاب‌درد چنین‌زار ومضطری
افتاده‌ای زپا و بیادم بود هنوز
آن روزها که لطف توام کرد رهبری
ای درد دورشو زبر مادرم که من
جان را سپر کنم تواگر حمله‌آوری
اشگ روان مجال سخن کی دهد بمن
شوید زروی دخترم این چامه‌دری

دکتر غلامحسین یوسفی

پروفسور ادوارد براون این قطعه را درصدر کتابش جای داده است و نوشته است کمتر شعر فارسی ازقدیم وجدید می‌شناسیم که به‌این سرعت رایج گشته وردزبانها شده باشد وکمتر طفل از نسل حاضر دیده میشودکه‌آنرا ازبرنخواند.

رشید یاسمی دراین خصوص به‌ایرج گفته است:

شعر تو غم زمانه برباد دهد
ناشادان را دل خوش وشاد دهد
مادر چوزبان گشود طفلش به‌سخن
«گویند مرا» به‌طفل خود یاد دهد.

گویند مرا چو زادمادر
پستان بدهن گرفتن آموخت
شبها بر گاهواره من
بیدار نشست و خفتن آموخت
دستم بگرفت و پا بپا برد
تا شیوه راه رفتن آموخت
یک حرف و دوحرف برزبانم
الفاظ نهاد و گفتن آموخت
لبخند نهاد برلب من
برغنچه گل شکفتن آموخت
پس هستی من زهستی اوست
تا هستوهست دارمش‌دوست

ایرج میرزا

بخاری ارج
نفت‌سوز و گازسوز
باقدرت حرارتی
از ۴۰۰۰ تا ۲۲۰۰۰ کیلوکالری در ساعت

زیبا پرحرارت کم‌مصرف
زمستان گرم و مطبوع در پناه بخاری ارج

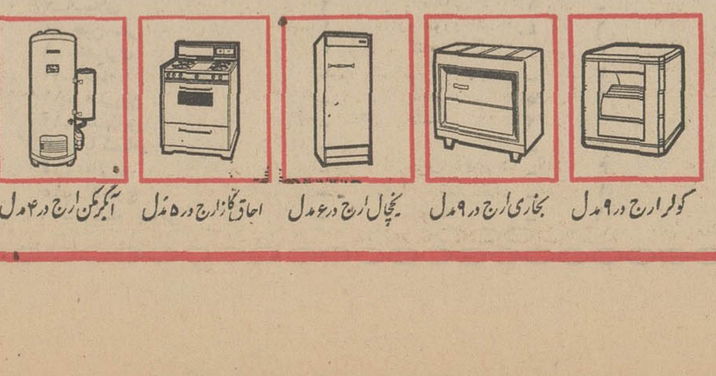

بوت براسرت اوکسیژن‌تکنیك آگ . مقیم زوریخ در سوئیس
صاحب اختراع راجع به «طریقه حرارت‌رساندن به اجسام‌جامد ویا مایع داخل بوته که بتوان از آن فولاد بدست آورد و تبدیل آن به فولاد» که در ایران تحت شماره ۴۴۳۷ به ثبت رسیده است اجازه بهره‌برداری از اختراع مزبور را باشخاص ذینفع عرضه می نماید.برای کسب‌اطلاع بیشتر بدفتر حقوقی ر.آقابابیان وهمکاران خیابان شاه کوچه نوبهار شماره ۱۸ مراجعه شود .
آ ـ ۶۰۵۷۴

جناب آقای هویدا نخست‌وزیر محبوب ایران
نظر به جدیت و پشتکاری که آقایان مهندس کودرز روشن، مهندس محمد آشتیانی ، مهندس منصور جمشیدی و صانعی شهردار حبیب آباد برخوار با مساعدت و توجه همه جانبه جناب آقای سام استاندار محترم استان اصفهان در امر احداث پارك منطقه‌ای حبیب‌آباد مبذول داشته‌اند ،براینجانبان‌فرض‌است که‌از طرف کلیه اهالی حبیب‌آباد از آن نخست وزیرمحبوب که‌همواره بهترین مشوق برای کارمندان صدیق و ساعی بوده‌اند استدعا شود مقرر فرمایند نامبردگان را مورد تشویق و عنایت خاص‌خود قرار دهند .
باتقدیم بهترین احترامات از طرف اهالی حبیب‌آباد برخوار: احمد محمود و محمد حسن فقیهی .
آ ـ ۲۷۲۲۳

PIRELLI
تلفن های جدید
شرکت سهامی مهکشت
نماینده انحصاری :
لاستیکهای پیرلی در ایران
۳۱۹۳۴۰ـ۳۱۵۱۴۷

یک محصول ارزنده دیگر برای کارهای ساختمانی بوسیله شرکت سهامی سیمان فارس و خوزستان عرضه میگردد پودر گچ بسته‌بندی شده طبق استانداردهای بین‌المللی محصول آولین و مدرنترین کارخانه تولید گچ در ایران
شیراز

قیمت فروش هر کیسه با حمل کیلومتری مارکدار
تحویل کارخانه هر تن ۲۰۰ ریال
(هر کیسه ۲۴ ریال)
بدون کیسه هر تن ۴۰۰ ریال

برمه قهرمان فوتبال دوره پیش ۰-۲ مغلوب شد!

پس از حذف غیرمنتظره تیم ملی فوتبال ایران برنده مدال‌نقره بازیهای آسیائی سال ۱۹۶۶، در گروه سوم مسابقات مقدماتی‌فوتبال این دوره از بازیهای آسیائی ، دیشب تیم فوتبال برمه قهرمان دوره قبل نیز در آخرین مسابقه مقدماتی خود در گروه دوم بانتیجه «۰-۲» مغلوب تیم ملی فوتبال ژاپن شد ! لیکن برمه باوجوداین شکست غیرمنتظره برابر ژاپن بعنوان تیم دوم گروه خود راهی دور نیمه نهائی مسابقات گردید.

حادثه بزرگ وغیرمنتظره دیگر مسابقات دیشب‌شکست «۰-۲» تیم فوتبال مالزی برابر کامبوج بود.

باین ترتیب در پایان مسابقات مقدماتی فوتبال ششمین دوره‌بازی های آسیائی ، شش تیم اندونزی، کره جنوبی ، برمه ، تایلند،ژاپن وهند نامزد برگزاری بازیها اوج گردیدند .

حادثه دیگری که دیشب در بانکوک در حاشیه مسابقات‌فوتبال نظر خبرنگاران را بخود جلب کرد مصاحبه مطبوعاتی رئیس فدراسیون فوتبال ایران ، تیمسار سرتیپ مکری بود. وی طی این مصاحبه در مورد بازی سرنوشت‌کروه‌سوم بین‌دوتیم اندونزی و کره که‌یکشنبه شب انجام شد اظهار داشت که بازی این دو تیم با توافق قبلی با نتیجه مساوی پایان یافت !

سرتیپ مکری همچنین اظهار داشت تماشاگران تایلندی بخوبی شاهد مسابقه اندونزی و کره بودند که هر دو طرف صرفا با قصد مساوی‌نود دقیقه مسابقه‌را پشت‌سر گذاردند .

«هان‌هونك‌کی» مربی تیم ملی کره جنوبی در این مورد و تیم فوتبال ایران بخبرنگاران اظهار داشت :

- دراین مساله تردیدی ندارم که تیم ایران نماینده ملتی است که همه بخوبی‌فوتبال را می‌فهمند. ولی در مورد مسابقه تیم خود با اندونزی باید بگویم که ماباتوجه بتمام مقررات بین‌المللی فوتبال‌این مسابقه را انجام دادیم و تصور نمیکنم نقصی در کارمان وجود داشت .

دانیل گورگیز برنده‌مدال نقره‌شد

قهرمان ژاپنی هاتانوبویوکی با رکورد ۴۳۷٫۵ کیلو صاحب مدال طلای دسته میان‌وزن شد

تاکنون تیمهای ایران وژاپن ازنظر امتیاز مساوی هستند ، ولی‌ژاپنی ها بخاطر مدال طلای بیشتردرصدر جدول قرار دارند

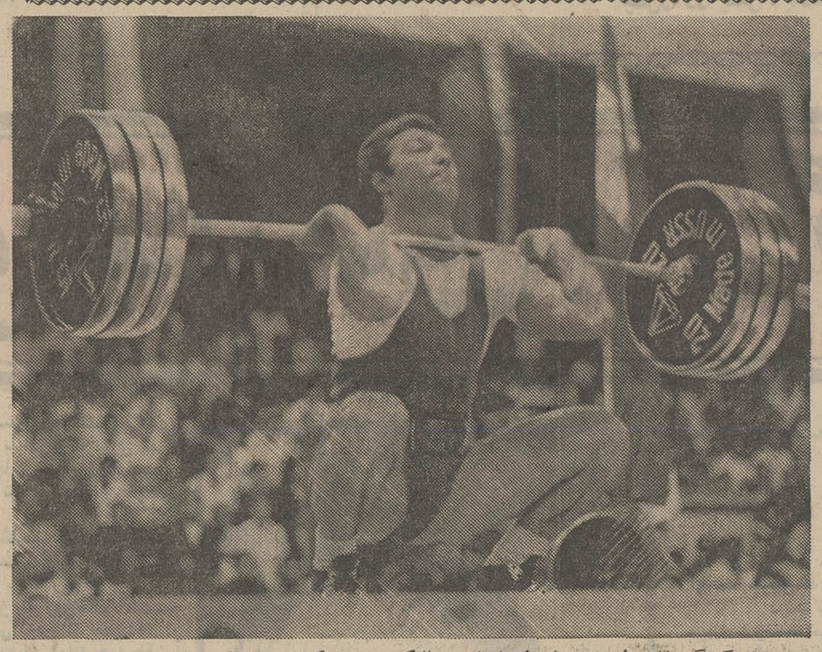

دانیل گورگیزوزنه‌بردار دسته‌میان وزن ایران درحالیکه بهترین رکودش ۴۴۰ کیلو است وامید بسیار برای حد نصاب بهتر برای او میرفت‌دیروز با مجموع ۴۳۰ کیلو مدال‌نقره گرفت !

بعد از ظهر دیروز در پنجمین روز مسابقات وزنه‌برداری ششمین دوره بازیهای آسیائی ، دانیل گورگیز وزنه‌بردار دسته میان وزن ایران در حالیکه امید فراوان به مدال طلای‌او دراین دسته میرفت پس از یك‌رقابت فشرده با هانوبویوکی از ژاپن با مجموع ۴۳۰ کیلو دراین دسته دوم شد و مدال نقره گرفت . قهرمان ژاپنی که جانشین او هوچی وزنه‌بردار بزرك ژاپنیها دراین دسته است با مجموع۴۳۷٫۵ کیلوبالاتراز گورگیز قرار گرفت و صاحب مدال طلا شد .

یك کره‌ای بنام «لی‌چون شیك» که‌در بازیهای سال ۱۹۶۶ با مجموع۴۲۲٫۵ کیلو مدال نقره گرفته بود این‌بار با مجموع ۳۹۵ کیلو پس از قهرمانان ژاپن و ایران سوم شد و صاحب‌مدال برنز گردید . دراین دسته جمعا‌هفت نفر از کشورهای‌ایران ، کره ،ژاپن، برمه ، اندونزی ، پاکستان و تایلند شرکت کرده بودند .

قهرمان ژاپنی که مدال طلای این وزن رادربوده۷٫۵ کیلو رکورد بازیهای آسیائی دور گذشته رادر حرکت‌پرس ترقی داد . ضمن اینکه یك رکورد جدید نیز با بلند کردن وزنه ۱۵۰ کیلوئی ۲٫۵ کیلو رکورد آسیائی این حرکت را که متعلق به دانیل گورگیز بود بهبود بخشید .

دانیل گورکیزکه تمام ناکامی‌اش در حرکت پرس برایش بدست آمد، پس ازبرداشتن‌وزنه۱۳۵ کیلوئی‌در حرکات بعدی ناکام ماند و در این حرکت ۱۵ کیلو از حریف مستقیم خود عقب بود .

دانیل درحالی به مجموع ۴۳۰ کیلو دستیابی پیدا کرد که ۲٫۵ کیلو رکورد دوضرب ایران را که متعلق‌به محمد عامی تهرانی بود ترقی داد .

رده‌بندی دسته میان وزن :

۱- هاتانوبویوکی از ژاپن با مجموع ۴۳۷٫۵ کیلو (۱۶۰+۱۳۰+۱۵۰)

۲- دانیل گورگیز از ایران‌با مجموع ۴۳۰ کیلو (۱۶۷٫۵+۱۱۷٫۵+۱۳۵)

۳- لی‌چون‌شیك از کره با مجموع ۳۹۵ کیلو(۱۴۵+۱۲۰+۱۳۰)

با پیروزی ژاپنیها در مسابقات دسته میان وزن اکنون مدالهای طلای این کشور به سه رسید . چه ژاپن تابحال در وزنهای اول ، سوم وپنجم (مگس‌وزن ،پروزن‌و میان‌وزن)صاحب مدال طلاودر دسته خروس وزن‌صاحب مدال نقره شده است . درحالیکه‌تیم ایران تابحال صاحب دو مدال طلا در اوزان خروس و سبك وزن، یك مدال نقره‌درمیان وزن و یك مدال برنز در دسته مگس‌وزن و یك عنوان چهارمی دردسته پروزن می‌باشد .

باین ترتیب‌اکنون تیم ژاپن‌صاحب ۲۶ امتیازاست وایران‌نیز تاکنون صاحب‌همین‌امتیازاست. لیکن‌تاپایان پنجمین روز مسابقات وزنه‌برداری در حالیکه دو وزنه‌بردار دیگر در وزن های بالا دارند به‌خاطر مدال طلای بیشتر بالاتر ازایران قرار دارند .

ناکامی بزرك ژاپنیها شنبه در مسابقات دسته سبك‌وزن روی داد که وزنه‌بردار این دسته آنها یاسا‌کاونو پس از سه‌بار خط در حرکت پرس‌از دور مسابقات حذف‌شد و امتیازی‌برای تیم خود کسب نکرد .

دراین‌دسته پس‌ازحذف قهرمان ژاپنی دهنوی‌مدال‌طلا‌گرفت ورده‌بندی این وزن باین شرح بدست آمد :

۱- نصرالله دهنوی ازایران ۴۲۵ کیلو (۱۴۰+۱۲۵+۱۶۰)

۲- شین‌هی‌وون از کره جنوبی ۴۱۲٫۵ کیلوگرم (۱۴۵+۱۲۷٫۵+۱۶۰)

۳- هتین‌وین از برمه ۳۷۵ کیلو گرم (۱۰۵+۱۱۰+۱۴۵)

۴- چن‌چیانان از چین ملی ۳۷۵ کیلوگرم (۱۰۵+۱۴۰+۱۵۰)

در این دسته‌نیز ۷ وزنه‌بردارحضور داشتند .

امروز در ششمین شب مسابقات وزنه‌برداری ژاپن امید به کسب یك مدال طلای دیگر دارد . چه ماساشی اوهوچی‌قهرمان بزرك ژاپنیها‌که از وزن میان وزن به این وزن آمده‌است شانس مسلم مدال طلا است . چه اوهوچی که از سال پیش به‌این دسته آمده است در مسابقات جهانی سال ۱۹۶۹ در ورشو بار کورد ۴۸۷٫۵ کیلو گرم مدال طلا گرفت و امسال در کلموس صاحب مدال برنز شد .

شرکت کننده ایران دراین دسته که جمعا هفت‌نفر در آن حضوردارند، تقی روحانی است که بهترین رکورد اخیر او ۴۱۵ کیلو است .

رده‌بندی مسابقات این دسته در بازیهای آسیائی سال ۱۹۶۶ ازاین قرار است .

۱- جونك‌سوپلی از کره با ۴۴۵ کیلو (۱۳۵+۱۳۲٫۵+۱۷۷٫۵)

۲- فوجیموتو از ژاپن با ۴۱۷٫۵ کیلو (۱۳۲٫۵+۱۲۵+۱۶۰)

۳- یو . هی ، لی از چین ملی با ۳۹۷٫۵ (۱۳۰+۱۱۷٫۵+۱۵۰)

اولین پیروزی ایران در مسابقات رده‌بندی

بسکتبال

پس‌از خاتمه مسابقات مقدماتی بسکتبال بدنبال یکروز استراحت مسابقات رده‌بندی از روز گذشته آغاز شد .

تیم بسکتبال ایران که با تمام شایستگی مغلوب اعمال‌نظر داوران مسابقه ایران - فیلی‌پین شد و از رسیدن بدور نیمه نهائی محروم ماند ازروز گذشته برای‌در اختیار گرفتن مقام اول مسابقات رده‌بندی هفتم تا دوازدهم تیم ملی بسکتبال ویتنام را (۹۷-۱۰۴) مغلوب کرد. نیمه اول این دیدار نیز (۴۴-۵۸) بسود ایران بود .

تیم ملی بسکتبال ایران که در دور مقدماتی در کنار سه تیم‌کره جنوبی - فیلی‌پین و هنك کنك قرار داشت . بدنبال ناکامی مقابل فیلی‌پین تمام امید خود را برای رسیدن بدور نیمه‌نهائی از دست داد .

ایران که در اولین دیدار « ۷۷-۱۱۰ » برابر کره جنوبی مغلوب شده بود ، برای رسیدن بدور نیمه نهائی محتاج عبور ازسد تیم فیلی‌پین بود .

ایران در مقابل تیم فیلی‌پین بازی بسیار جالبی ارائه کرد و تا لحظات پایان برقهرمان مسابقات بسکتبال آسیابرتری‌و تفوق‌داشت. بزرگترین عامل ناکامی ایران در بازی با فیلی‌پین ۵ فوله‌شدن محسن خلخالی بازیکن با ارزش تیم ایران بود که یك دقیقه قبل‌از پایان وقت از زمین خارج شد و سرانجام همچنانکه ذکر شد با کمك داور مسابقه تیم ملی‌فیلی‌پین در پایان تنها با اختلاف یك شوت (۹۰-۹۲) صاحب پیروزی شد .

ایران پس‌از این شکست‌بدنبال پیروزی بر تیم هنك‌کنك به مقام سوم گروه رسید .

مسابقات رده‌بندی نهائی برای تعیین مقام های هفتم به‌بعد ، از روز گذشته آغاز شد .

تیم ملی ایران که برای اثبات شایستگی خود باید درراس این گروه جای گیرد ، در اولین قدم تیم ویتنام‌جنوبی را مغلوب کرد .

برتری بدون گفتگوی ایران در آغاز بازی ، ویتنام جنوبی را سخت ازهم پاشیده بود و درپایان هافتایم ایران با ۷ شوت اختلاف (۴۴-۵۸) ویتنام را پشت‌سر گذارد .

در وقت دوم برتری ایران همچنان ادامه داشت و سرانجام ایران (۹۷-۱۰۴) با اختلاف سه شوت و یك پنالتی اولین پیروزی بازی های رده‌بندی را بدست آورد .

سایر نتایج مسابقات دیروز از این قرار بود .

تایلند ۷۹-۸۳ بر مالزی پیروز شد ، سنگاپور ۷۲-۸۶ هنك کنك را مغلوب کرد .

کره جنوبی ۷۱-۷۴ چین ملی را مغلوب کرد .

دوچرخه‌سواری

ایران درمسابقه ۴ کیلومتر سوم شد

حسن فرد ، خسرو حق‌گشا ، منوچهر دانشمند و حسین بهارلو اعضاء تیم ایران در این مسابقه بودند

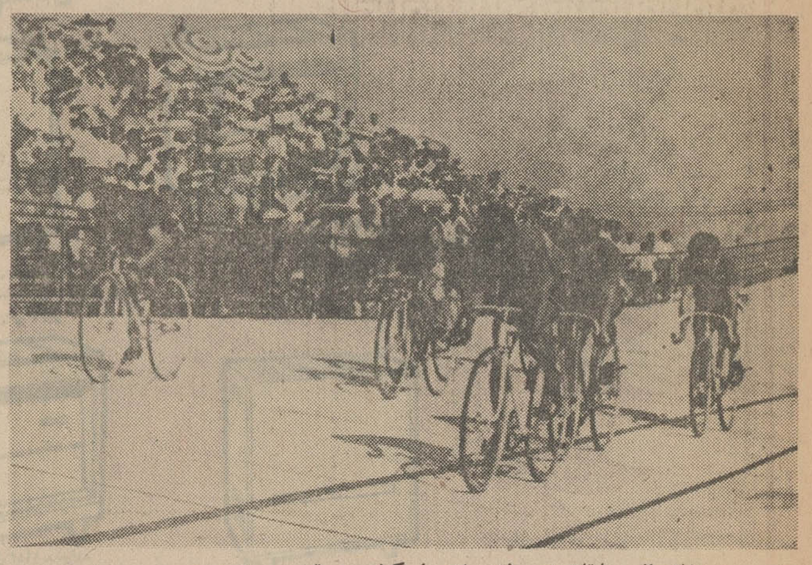

صحنه‌ای از مسابقات دوچرخه سواری ٤ کیلو متر تعقیبی روی پیست

تیم دوچرخه سواری ایران پس‌از کسب مدال نقره مسابقه دوچرخه‌سواری صد کیلو مترتایم‌ـ تریل دیروز در پنجمین روز بازی های آسیائی صاحب یك مدال‌برنز دیگر گردید .

دومین مدال تیم دوچرخه‌سواری ایران دیروز در مسابقه چهار کیلو متر تعقیبی تیمی روی پیست بدست آمد که دوچرخه سواران ماموفق شدند با زمان ۵ دقیقه و ۸٫۲۸ ثانیه به مقام سوم این مسابقه رسیده و صاحب یك مدال برنز گردند .

تیم ژاپن‌بازمان ٤دقیقه‌و ۵۵٫۶۸ ثانیه اول شد و مدال طلا گرفت. تیم تایلند بازمان ۵ دقیقه‌و۲٫۳۲ ثانیه صاحب مدال نقره گردید. تیمهای هند و کره مقامهای‌بعدی را بدست آوردند .

در مسابقه ٤ کیلو متر تعقیبی تیمی افراد تیم ایران عبارت‌بودند از حسن فرد ، خسرو حق‌گشا ، منوچهر دانشمند و حسین بهارلو.

دیروز مسابقه چهار کیلو متر تعقیبی انفرادی نیز انجام شد و دانشجوی۱۹ساله‌ژاپنی«اونو کنی‌چی» موفق بربودن مدال طلای این مسابقه گردید . زمان او در این مسابقه ۵ دقیقه و۲۲٫۷۵ ثانیه بود . چونك هیونك از کره‌جنوبی با زمان ۵ دقیقه‌و ۳۰٫۹۱ ثانیه‌دوم شد وسوریا سایر جر از تایلند با زمان ۵ دقیقه‌و ۳۷٫۲۷ثانیه‌صاحب مدال برنز گردید .

تیم دوچرخه‌سواری ژاپن‌دراین دوره از مسابقات تاکنون موفق‌ترین تیم بوده است .

در دهگانه

اصغر کریمی پنجم شد!

اصغر کریمی

دیروز در دنباله مسابقات دو و میدانی بازیهای آسیائی مسابقات دهگانه آقایان نیز انجام شد . و یك ژاپنی بنام جونیشی اونی‌زوکا فاتح مدال این رشته گردید . «شتی» هندی و «اینك‌شروانك»ار چین ملی برندگان مدالهای نقره و برنز این مسابقه بودند .

در این مسابقه اصغر کریمی قهرمان دهگانه ایران نیز شرکت کرد و با مجموع ۶۰۰۹ امتیاز به مقام پنجم رسید .

کریمی دیروز در مسابقه‌دهگانه بزرگترین موفقیتش را در مسابقه دو۱۵۰۰ متر بدست آورد که به مقام اول رسید ، کریمی در این مسابقه بازمان ٤ دقیقه و۳۳٫۲ ثانیه به مقام اول رسید . قهرمان ایرانی در مسابقات پرتاب نیزه ، پرتاب دیسك و دو۱۱۰ متر بامانع بمقام ششم رسید .

نتایج چند رشته از مسابقات دهگانه از این قرار است .

۱۵۰۰ متر :

۱- اصغر کریمی از ایران -٤ دقیقه‌و ۳۳٫۲۰ ثانیه

۲- شتی از هند - ٤ دقیقه‌و ۵۰ ثانیه

۳- جونیشی اونی‌زو کا از ژاپن- ٤ دقیقه‌و ۵٤٫۸ ثانیه

٤- اینك شروانك از چین ملی- ۵ دقیقه‌و ۱٤٫۸ ثانیه

۵- کیمسان چای از کامبوج - ۵ دقیقه و ۱۷٫۵ ثانیه

پرتاب نیزه

۱- اینك‌شروانك ازچین ملی- ٦٤٫۹٤ متر

۲- شتی از هند - ۵۷٫۳۰ متر

۳- کیمسان‌چی از کامبوج - ۵۳٫٤۲ متر

٤- جونیشی اونی‌زوکا ازژاپن- ۵۲٫۱٦ متر

۵- بهاکدیکوك از تایلند - ٤۲٫۰٤ متر

٦- اصغر کریمی از ایران - ۳۸٫۰۸ متر

۱۱۰ متر مانع

۱-جونیشی اونی‌زو کا از ژاپن- ۱۵٫۳ ثانیه

۲- شتی از هند - ۱۵٫٤ ثانیه

۳- بهاکدیکوك از تایلند - ۱۵٫۷ ثانیه

٤- کیمسان‌چی از کامبوج - ۱٦٫٦ ثانیه

۵- اینك‌شروانك ازچین ملی- ۱٦٫۶ ثانیه

٦- اصغر کریمی از ایران - ۱۷٫۲ ثانیه

شنا

۵ مدال طلای دیگر برای ژاپن

در مسابقه شیرجه مردان، باشتباوی‌هفتم‌و صدری یازدهم شدند !

دیروز در دنباله مسابقات شنای ششمین دوره بازیهای آسیائی که‌از روز شنبه آغاز شده است ، تیم‌شنای ژاپن که تابحال بیشترین تعدادمدال های طلای خود را دراین رشته کسب کرده از شش مدال طلای داده شده صاحب پنج مدال طلای دیگر گردید.

دیروز همچنین مسابقه شیرجه از تخته نیز انجام شد و یك قهرمان ژاپنی بنام هاکاشی کیوکا با۶۲٫۲۸ امتیاز به مقام‌اول رسید و صاحب‌مدال طلا گردید . بیلی‌گوم اندونزی با ۶۱٫۵۰ امتیاز دوم شد و سون‌جاودن از کره جنوبی با ۶۰٫۸٤ امتیاز مدال برنز گرفت .

دراین مسابقه‌دو قهرمان ایرانی‌نیز حضور داشتند که یدالله باشتباوی‌با ۵۵٫۶۱ امتیاز به مقام هفتم رسید و محمد حسین صدری قهرمان دیگر شیرجه ایران با ۵۰٫۲۹ امتیاز به‌مقام یازدهم رسید .

نتایج برخی از مسابقات دیروز در شنا ازاین قرار است .

فینال ۲۰۰ متر آزاد بانوان

۱- «یوشی‌می‌نی‌شی کاوا» از ژاپن با زمان ۲ دقیقه ۱۳٫۸ ثانیه که‌رکورد جدید آسیا میباشد .

۲- «شی‌جگو» ازژاپن بازمان ۲ دقیقه ۱۷٫۳ ثانیه

۳- «پاتر بسیاچان» از سنگاپور با زمان ۲ دقیقه ۱۹ ثانیه

فینال ۱۰۰ در ٤ امدادی بانوان

۱- ژاپن بازمان٤ دقیقه ۱۲٫۵ ثانیه (رکورد‌آسیا)

۲- سنگاپور با زمان ٤ دقیقه٤۲۰ ثانیه

۳- چین ملی‌با زمان ٤ دقیقه۷٫۳۵ ثانیه

فینال ۱۰۰ متر پشت مردان

۱- «تاداشك هوندا» از ژاپن با زمان ۱ دقیقه ۱٫۲ ثانیه

۲- «کوجی هوشینو»از ژاپن‌بازمان ۱ دقیقه ۲٫٤ ثانیه

۳- «شی‌تونك‌هسنك» از چین ملی با زمان ۱ دقیقه ۳٫۷ ثانیه

فینال ٤۰۰ متر آزاد مردان

۱- «چووه‌یون» از کره جنوبی با زمان ٤ دقیقه ۲۰٫۲ ثانیه

۲- «آکیرا ایدا» از ژاپن بازمان ٤ دقیقه ۲۱٫۲ دقیقه

۳- «توشی‌نوری» از ژاپن با زمان ٤ دقیقه ۲۶٫۳ ثانیه

فینال ۴۰۰ متر قورباغه مردان :

۱- «نوبوتا کاتاگوچی» از ژاپن با زمان ۲ دقیقه ۲۸٫۲ ثانیه

۲- «امان جالمانی» از فیلی‌پین با زمان ۲دقیقه ۳٤٫۹ ثانیه

۳- «یومیه کمالپاسا» ازفیلی‌پین با زمان ۲ دقیقه ۳۵٫۵ ثانیه

حسین صدری

یدالله باشتباوی

تیم ملی واترپلوی‌ایران که امسال نخستین‌بار قدم به بازیهای آسیائی گذاشته است ، دیروزبس از پیروزی «۳-۸» تیم واترپلوی ژاپن بر مالزی بعنوان تیم دوم گروه اول راهی دور نیمه نهائی مسابقات‌واترپلوی بازیهای آسیائی گشت .

این صعود غیر منتظره که برای تیم جوان ایران یك پیروزی بزرك به حساب می‌آید پس از باخت «۳-٦» ایران به ژاپن و مساوی «۲-۲» با مالزی بدست آمد . چون بعد ازژاپن که با ٤ امتیاز به عنوان تیم اول این گروه انتخاب شد ، دو تیم ایران و مالزی هردو بایك امتیاز در رده‌دوم قرار دارند . لیکن به جهت برابری امتیاز تیم ایران به‌خاطر گل آورژ بهتر که‌دو گل خورده کمتر ازمالزی دارد صاحب مقام دوم گروه خود شناخته شد .

دیروز همچنین‌آخرین مسابقه‌گروه دوم نیز بین تیمهای هند واندونزی انجام گرفت . اندونزی که‌درمسابقات سال ۱۹٦٦ بانکوك صاحب مدال‌برنز شده بود دراین دیدار«٦-۹» در برابر تیم قدرتمند هند مغلوب شد .

لیکن باوجود حضور تیم سنگاپور برنده مدال نقره‌بازیهای آسیائی‌دوره قبل دراین گروه ، تیم اندونزی در عین شکست برابر هند ، به عنوان تیم دوم این گروه مسابقات به‌نیمه نهائی راه پیدا کرد . تیم هند تیم اول این گروه است .

در دیدار اندونزی و هند در وقت اول هند «۱-۳» پیروز بود لیکن تلاش اندونزیها در وقت اول‌نتیجه مساوی «۱-۱» رابرای آنها بدست آورد . در وقت‌سوم هند «۱-٤»مجددا براندونزی غلبه کرد .واین پیروزی‌با وجود شکست «۱-۳» هند در وقت چهارم ، در مجموع نتیجه مسابقه را «٦-۹» بسود هند قرار داد .

هندیها با این پیروزی اکنون در مقام اول گروه خود امروز در اولین مسابقه نیمه‌نهائی با تیم جوان ایران روبرو خواهند شد . درحالیکه ژاپن برنده مدال طلای بازیهای آسیائی گذشته و تیم اول گروه نخست باتیم دوم‌گروه دوم‌اندونزی‌مسابقه‌خواهد داد .

دو تیم‌فاتح‌مسابقات نیمه‌نهائی‌برای مدال طلا و دو تیم مغلوب دور نیمه نهائی برای کسب مدال برنز باهم نبرد خواهند کرد .

واترپلو

با پیروزی (۳-۸) ژاپن برمالزی

تیم واترپلوی ایران

به نیمه‌نهائی راه یافت

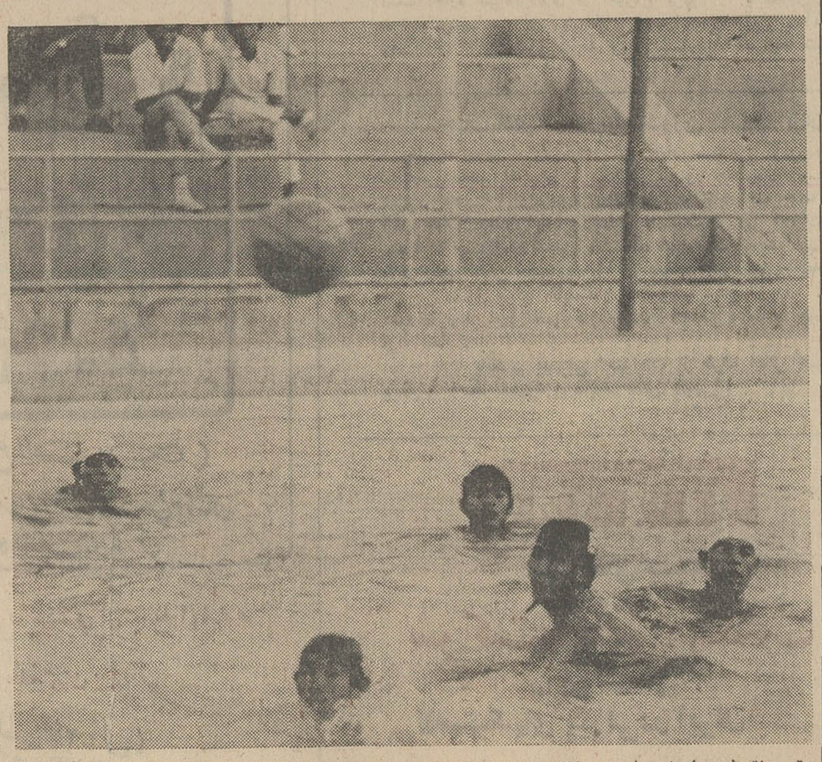

تیم واترپلوی ایران باوجود باخت ۳-٦ به ژاپن در بدست آوردن چنین نتیجه‌ای برابر قهرمان دور پیش در حقیقت بیك پیروزی دست یافت .

پیروزی ۴-۸ ژاپن برمالزی تیم‌ایران را به نیمه نهائی فرستاد .

جدول برندگان‌مدالهای‌تیم‌ایران‌تا پایان پنجمین روز

مدال طلا

۱- تیمور غیاثی (پرش ارتفاع) ۲- محمد نصیری و نصرالله دهنوی (ورنه برداری) ٤- ابراهیم جوادی ، محمد قربانی ، شمس‌الدین سیدعباسی ، عبدالله موحد ، داریوش ذاکری ، اسکندر فیلابی (کشتی) .

مدال نقره

۱- تیم دوچرخه‌سواری در مسابقه صد کیلو متر تایم تریل ۲- جلال کشمیری (پرتاب دیسك وپرتاب وزنه) ٤- محمد فرهنگدوست ، علی حاجیلو (کشتی) ٦- دانیل گورگیز (وزنه برداری)

مدال برنز

۱- محمد ناصحی (وزنه برداری) ۲- ابوالفضل‌انوری (کشتی) ۳- غلامحسین پاکمنش، محمد ساروخانی(بوکس) ۵- تیم دوچرخه سواری درمسابقه ٤ کیلومتر تیمی .

جدول مدالها درپایان پنجمین روز

کشور	طلا	نقره	برنز	جمع
۱- ژاپن	۴۷	۳۰	۱۱	۸۸
۲- ایران	۹	٦	۵	۲۰
۳- کره جنوبی	۵	٦	۱۲	۲۳
٤- هند	۵	۵	۸	۱۸
۵- تایلند	۲	۸	۵	۱۵
٦- اسرائیل	۲	٤	٤	۱۰
۷- سیلان	۲	۱	-	۳
۸- چین ملی	۱	٤	۲	۷
۹- اندونزی	۱	۳	۲	٦
۱۰- برمه	۱	-	۳	٤
۱۱- فیلی‌پین	-	۵	٦	۱۱
۱۲- سنگاپور	-	۲	٦	۸
۱۳- پاکستان	-	-	٤	٤
۱٤- مالزی	-	-	۳	۳
۱۵- کامبوج	-	-	۱	۱
۱٦- ویتنام جنوبی	-	-	۱	۱

درباره :

فوق‌العاده‌دنیای‌ورزش

باوجود همه تلاش و تدارکی که برای انتشار فوق‌العاده دنیای ورزش از آغاز تا پایان ششمین دوره بازیهای آسیائی انجام داده و تا روزگذشته هر روز صبح‌فوق‌العاده دنیای ورزش را انتشار داده‌ودرآن‌آخرین اخبار ، عکسها و گزارشات مربوط به‌بازیهاراددسترس علاقمندان‌ومشتاقان ورزش قرار دادیم ، بجهت پشت‌سر گذاردن‌روز های داغ این دوره از بازیها که بزرگترین حادثه طی آن قهرمان شدن تیم کشتی ایران‌بود، ازامروز آخرین نتایج بازیها و عکسهای اختصاصی را در صفحه ورزشی روزنامه اطلاعات‌ازنظرشماخواهیم گذراند .

در ضمن شماره آینده مجله دنیای‌ورزش‌شماره مخصوص بازیهای آسیائی بانکوك است که با عکسهای متعدد رنگی از قهرمانان ایران در این بازیها همراه با آخرین گزارشات ، تفسیر ، و عکسهای اختصاصی صبح شنبه در اختیارشما است .

ماتلاش کردیم بپاس محبتهای‌بسیارخوانندگان عزیز که درچند روز گذشته بخاطر «فوق‌العاده» دنیای ورزش بکرات مارا در کار سنگینی که در عهده داریم تشویق کرده و موجب دلگرمی بیش از پیش ما در کارمان شده‌اند، با کوشش‌خستگی ناپذیر گروه ده نفری خبرنگاران‌وعکاسان اعزامی خود به بانکوك ، شماره آینده مجله دنیای ورزش راهمراه‌باکاملترین گزارشات‌وعکسهای‌اختصاصی و همچنین آخرین اخبار مربوط به بازیها تقدیم خوانندگان عزیز و علاقمندان بورزش نمائیم .

بهترین هدیه با بهترین سپاس تقدیم بمادر

بمناسبت روز مادر

فروشگاه نیلی

بلوز برای مادران فقط از ۲۱ تومان تا ۳۶ تومان وانواع پوشاک مینی میدی ، ماکسی

فردوسی مقابل بانک ملی

تلفن : ۳۱۳۸۵۵

ERBA

اربا

وارد کننده

شیک‌ترین پارچه‌های زنانه

به مناسبت روز مادر ۵۰٪ تخفیف میدهد

چهارراه شاه ۶۸۶۶۶

Candy

ماشین لباسشوئی کندی

هدیه‌ای شایسته برای مادر با ۱۰٪ تخفیف مخصوص مونتاژ خارج - ۵ کیلو ظرفیت تمام اتوماتیک

لوازم بهداشتی - انواع کاغذ دیواری مانیس صددرصد قابل شستشو .

تهران کالا - خیابان خیام. نرسیده بچهارراه گلوبندک

مقابل بانک صادرات تلفن ۲۷۷۰۶

گیسوی فنسی شهرت جهانی دارد

نماینده انحصاری درایران کمپانی فنسی. بین چهارراه پهلوی وامیراکرم جنب کوچه بهرامی . ساختمان شرکاء

تلفن ۶۶۸۳۳-۶۱۳۷۶۰

جارو برقی سن جورجیو

کاملترین جارو برقی درجهان

اتو تورمیکس

خیابان برق نبش سعدی

فرخنده روز مادر را گرامی بدار

دکوراسیون ایرج

تلفن : ۳۹۱۵۵۶

ساختمان پلاسکو

طبقه اول شماره ۱۱

بوتیک پ.آ

P.A

همیشه جالبترین لباسها را باقیمت مناسب آماده دارد

بهترین هدیه برای مادران جوان را از بوتیک پ . آ. تهیه فرمائید

سلطنت‌آباد روبروی مرودشت

تلفن ۷۷۳۹۶۲

شریف

روز مادر را تبریک میگوید

پسته کادوئی - آجیل اعلا - آجیل شیرین - آب لیموی شریف

اول بازار آهنگرها. پاساژ ذوالفقار.

تلفن ۵۵۷۲۹

روز باشکوه مادر بعموم مادران گرامی ایران مبارک باد

فروشگاه منصور

وارد کننده کمپرسور ، تسمه یونیت یک اسب تا پنج اسب

ساخت کارخانجات پیتزر آلمان وکومف فرانسه

خیابان شمیران - تلفن ۷۲۹۱۲

سازمان هنری خواجوی

روز باشکوه مادر رابعموم مادران ایران تبریک می گوید

تولید کننده کلیه آرم و علائم ارتش شاهنشاهی و وزارتخانه‌ها چاپ پرچمهای ایران و کشورهای جهان

تلفن ۵۱۶۲۸

بهترین هدیه برای روز مادر را ازبین انواع کاموا و تریکوجات وماشین دست بافت، توری بافت برادر

فروشگاه **کاموامنوچهری**

باسابقه ترین فروشگاه انتخاب فرمائید

لاله‌زار مقابل کوچه برلن شماره ۴۱۳

روز پرشکوه مادر را بهمه خانواده های تبریک میگوئیم .

شرکت ایران شمی تاک

محصولات بی‌نظیر شمی‌تاک آلمان خیلی سریع ومطمئن سقف خانه‌شما را برای سالیان دراز درمقابل نفوذ آب ورطوبت بیمه میکند .

خیابان ثریا بین فرصت وایرانشهر شماره ۱۳۰

تلفن ۳۱۴۱۸۴ - ۴۳۷۵۹ ۴۹۰۴۸

بمناسبت روز فرخنده مادر

نمایشگاه مبل فراز

۱۵٪ تخفیف مخصوص میدهد

مبلمان - دکوراسیون

دروپنجره سازی برای هر نوع ساختمان

خیابان نواب - چهارراه سالار

خیابان مقتدری

تلفن ۹۵۲۹۰۱

روز مادر برعموم خانواده های محترم مبارک باد

نمایشگاه اتومبیل ارشاد

نماینده اتومبیل های ساخت ایران اتومبیل‌های اسپرت آمریکائی واروپائی

خیابان قدیم شمیران - مقابل حسینیه ارشاد

تلفن ۷۷۲۷۵۴

روز مادر برشما مادر گرامی مبارک باد

مبلمان و

دکوراسیون صدر

سیدعبدالرحمان دریاباری

سازنده انواع مبل وکارهای تزئینی ژاله . خیابان فرح‌آباد . مقابل درب ستاد نیروی هوائی

تلفن ۷۹۱۶۰۴

مبلمان بدر قاسمی

برای بزرگداشت روز مادر تخفیف میدهد

بهترین مبلمان وسرویس اطاق‌خواب

خیابان ری - ایستگاه دردار

تلفن ۳۵۱۶۳۸

ماشین لباسشوئی فریدولین

با ۵ سال ضمانت فقط ۶۸۰ تومان

اتو تورمیکس

خیابان برق نبش سعدی

مادر بهترین سپاس وستایش را تقدیم مقدمت میداریم

فروشگاه سرباز آریا - شاهین - جیپ

اگرمیخواهید ماشین شما همیشه سالم و مطمئن باشد . لوازم اصلی مصرف کنید

نماینده رسمی شرکت جیپ - نبش خیابان اکباتان وملت ساختمان سرباز

تلفن : ۳۱۰۶۱۶ ۳۱۲۵۰۲

فروشگاه بزرگ شعله

شیک ترین چهلچراغ - لوستر سقفی ورومیزی - چراغهای تزئینی برای هر نوع دکوراسیون و اجناس کادوئی با تخفیف مخصوص بمناسبت روز باشکوه مادر .

خیابان پهلوی سه‌راه آریامهر تلفن ۶۲۱۳۲۲

روز مادر برملت ایران مبارک باد

رحمانی

خاک برداری زمین توسط بولدوزر . لودر . کامیون

خواجه نظام الملک - سرای عظیم پور

تلفن ۷۵۳۹۲ - ۷۴۹۷۶

روز پرشکوه مادر به همه خانواده‌های ایران مبارک باد

نئون داد

تلفن ۳۱۱۹۱۸

سازنده انواع بهترین تابلونئون پلاستیک .

خیابان منوچهری روبروی کوچه ژاندارک کوچه مهر شماره ۱۱

تزئینات ونوس

روز مادر را به همه خانواده‌ها تبریک میگوید

انواع بهترین پرده کرکره کاغذ دیواری موکت - در بازکن برقی

سعدی شمالی - شماره ۳۶۲

تلفن ۳۰۵۱۲۳

روز باشکوه مادر بر عموم مادران گرامی باد

پخش

آکوستیک و کاغذ مخملی دیواری کارآمد

تلفن ۳۱۸۳۱۵

آرایش

لعیا و کامران

روز فرخنده مادررا بعموم مادران تبریک میگوید

خیابان پهلوی . جنب هتل میامی شماره ۶۷۹

تلفن ۶۲۹۷۸۰

بنظر میرسد هنرمندان بسبب گرفتاریهای شغلی‌کمتر از مادران عادی میتوانند به فرزندان خود برسند . این تقریبایك قضاوت عمومی است ، اما بعکس این نظریه هنرمندان نه‌فقط کمتر از مادران دیگر دربند فرزندان خود نیستند بلکه درمواردی مشاهده شده که یک زن هنرمند بطرزحیرت‌انگیزی فرزند یافرزندان خود را دوست دارد و برای آنها از هیچگونه فداکاری دریغ نمی ورزد، واین شاید بدان خاطر باشد که هنرمند روحی حساستر از دیگران دارد وطبعا رقت احساس مادری او بیشتر است .

خبرنگار ما برای آنکه نظر اینده‌سته از زنان را نسبت‌بوظایف مادری و نیز روز مادر را بداند با چند مادر هنرمند سرشناس مصاحبه‌های کوتاهی انجام داد که ذیلا از نظر شما می گذرد .

روز مادر و مادران هنرمند

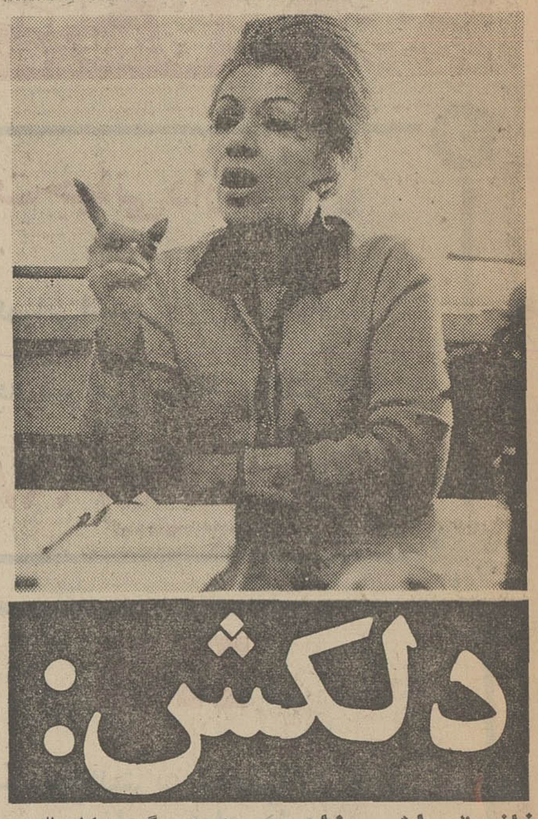

دلکش:

دلم میخواست بعنوان مادر نمونه انتخاب میشدم

خانم توران‌مهرزاد

کامی تنها فرزند مهرزاد پسر بزرگی استو درحال حاضرمشغول تحصیل دردبیرستان میباشد .

توران همین یک پسر را دارد و یکدنیا آرزو برای او .

توران میگوید : وظیفه یکمادر اینستکه وقتی بچه‌دار شد دیگرفکر خودش نباشد فکر فرزندش وآینده او باشد .

شاید بعضی از دوستانم بمن میگویندتو جوانیترا صرف‌فرزندت کرده‌ای ولی وظیفه یک مادرچنین ایجاب میکند خصوصا در موقعی که مادرتنها یک فرزند داشته‌باشد.

خانم مهستی

مهستی یکسال و نیم است که مادر شده و دختری بنام سحر دارد .

میگوید : تابحال برای سحر آهنگی نخوانده‌ام ولی حتما بزودی آهنگی برای دخترم‌خواهم خواند من‌ازابتدا احساس‌لطیف مادرانه‌ای داشتم و بامادر شدن این احساس درمن تشدید گردیدو متوجه‌گردیدم که مادر ها چه احساسی نسبت‌به فرزندان خویش دارندوچه زحماتی را برای پرورش و تربیت او تحمل می کنند .

مهستی معتقد است که احساس مادرانه برای او یک احساس روانی است و عشقی عمیق‌تر و پاکتر از عشق مادر نسبت بفرزندش وجود ندارد .

او آنقدر بدختر خود علاقمند است که میگوید گاهگاهی بفکرمی‌افتم نکند بلائی برسر سحر بیاید .

مهستی درپاسخ باین سئوال که‌آیا حاضرید روزی بخاطر فرزندتان‌از هنرتان دست بکشید ؟ گفت : البته که حاضرم . من هنرم را دوست دارم ولی فرزندم را از هنرم و از همه چیز بیشتر .

گوگوش

گوگوش‌ازمادران بسیار علاقمند است و میگوید هروقت از راه میرسد کامبیز را اگر حتی خواب هم‌باشد درآغوش میکشد . کامبیز هم بهمان نسبت بمادرش علاقمند است . کامبیز دوسال ونیمه است . و گوگوش تمام اوقاتی را که در خانه‌است صرف‌اومیکند . گوگوش غذای فرزندش را شخصا آماده‌می کند و شخصا نیز باو میخوراند .

گوگوش در سفر های خارجش حتی یك لحظه فرزندش رافراموش نمی‌کندبهمین دلیل درسفر اخیرش چون تاب جدائی از پسرش را نداشت او را هم همراه خود برد .

گوگوش احساسات مادرانه را بالاترین احساسات میداند .

خانم شیوا

آذرشیوا میگوید : مادر بودن وهنرپیشه بودن بایکدیگر جور درنمی‌آید. من یکی واقعا احساس کرده‌ام که نتوانسته‌ام دین واقعی یک مادر را نسبت به فرزند خویش ادا کنم .

گواینکه‌از نظر ظاهری هم‌سمت مادری و هم سمت پدری برفرزند خویش داشته‌ام ، باید از دخترم پرسید که آیا او مرا یک مادر واقعی میداند یا نه ولی بعقیده‌خودم من‌یك مادر ناقص برای‌اوبوده‌ام .

کسانیکه دربین ما ادعای مادری دارند باسمه‌ای هستند و تظاهرمی کنند لااقل من تاحدی به‌آدم بودن و انسان بودن معتقدم‌واسیرظواهر زندگی نمی‌شوم و وظایفم‌رافراموش نمیکنم و بفکر فرزندم هستم ولی دیگران بطور کلی‌وجود فرزندخود را انکار می کنند و حتی گروهی از خانمهای همکارم بچه های خود رابامابچه همسایه یا برادرمعرفی می کنند واین‌جای تاسف است. رویهمرفته باید بگویم دلم میخواست زندگیم را وقف دختر ۱۴ ساله‌ام کنم ولی متاسفانه نمیتوانم ، چراکه یک هنرپیشه هستم و یک هنرپیشه نمیتواند مادر خوبی هم باشد .

خانم شهلا

جوانترین مادر بزرگ هنرمند ایران ، از چهره های قدیمی تئاتر و سینمای ایران است .

خودش میگوید : ۱۴ ساله بودم که ازدواج کردم . درپانزده‌سالگی مادرشدم‌و در ۱۶ سالگی پابعالم‌هنر گذاشتم و دربیست‌و چهارم دیماه گذشته ۲۹ سال‌از زندگی زناشوئی من و همسرم گذشت .

شهلا از چهره های معروف و محبوب تئاتر و سینمای کشور ما است و بنابگفته خودش در چهارده سالگی باا‌سماعیل ریاحی که درآن زمان دبیر دبیرستان های تهران بود و درحال حاضر کارگردان‌فیلم های ایرانی است ازدواج کرده و درسن ۱۵ سالگی مادر یک دختر و درسن۱۸سالگی مادریك پسر شده است.هردوفرزندش ازدواج‌کرده‌اند و شهلا هم‌اکنون دو نوه دختری دارد . او از ۸ سال قبل مادر بزرگ شده است .

درچهره این مادر بزرگ که دقیق می‌شوی می‌بینی صورتی صاف ، چهره‌ای خندان ، چشمان شفاف و مژگان بلندی دارد . زنی است ظریف اندام که لباسی بمدل میدی پوشیده و اصولا شباهتی بین‌این مادربزرك بامادر بزرگهائی که درقصه ها و داستان ها برای مادردوران کودکی توصیف می‌کردند وجود ندارد .

شهلا خود دراین باره میگوید :

– درخانواده من مرسوم است که دختر خیلی زود بخانه شوهر میرود و فرزندان اول نیز همیشه دختر هستند !

شهلا:

جوانترین مادر بزرك هنرمندایران‌میگوید:

روزمادر بخاطر بچه‌هائی که‌مادر ندارند قلبم‌ازاندوه مالامال‌می‌شود

ناراحتی بزرگی میشونددلم‌ازاندوه مالامال میگردد .

درروز مادر واقعا بچه های‌بی‌مادر احساس غم و تنهائی و اندوه می کنند . بنظر من مجبت‌مادری جزو عالیترین احساسات انسانی است . تمام انسانها محتاج محبت مادر هستند .

من وروز مادر

– روز مادر سال های گذشته بچه های شما چه هدیه‌ای بشما دادند ؟

– بچه های من بزرگ شده‌اند و دیگر نمیتوان به آنها بچه‌گفت دخترم صاحب دو فرزند است و پسرم هم بزودی پدر خواهد شد .

درروز مادر هرساله دخترم‌که درطبقه بالای منزل ما زندگی می کند همراه فرزندانش و بالطبع با کادوی روز مادر بدیدن من می‌آید .

کادو پارچه ، گل و یا دستکش شب و ....خلاصه بیشتر اشیاء زینتی است که نوه‌هایم آنرا با شوق بمن میدهند .

پسرم ۶ سال دراروپا بود ودوره دکترای معماری را در فلورانس‌می گذرانید ولی از زمانی که روز مادر متداول شد بافرستادن یک کارت این روز را تبریك میگوید . **روز مادر درخانه ما روز جالبی است ابتداء دختر و نوه‌هایم بدیدن من** طلاق مرا از ریاحی بگیرد یا مرا بکشد و یا اینکه مجبورم سازد از کار تئاتر کناره‌گیری کنم و اکنون بعداز سالها فهمیده که من هم مادر و هم همسر نسبتا خوبی بوده‌ام و هم شهرت خود را حفظ کرده‌ام .

– آیا بنظر شما بچه هاضرورت روز مادر را درک کرده‌اند .

– بچه ها تاحد زیادی ضرورت روز مادر را درك کرده‌اند . چه عده‌زیادی‌ازمدتی قبل آماده تدارك کادوبرای مادران خویش میشوند.

آیا شما با تعداد بچه های زیاد موافقید ؟

– نه ... و ثابت هم کرده‌ام و اگر موافق تعداد زیادی فرزندبودم بچه های بیشتری‌داشتم بعقیده من تربیت‌بچه‌مسئله قابل توجهی است بچه زیاد داشتن درصورتی خوب است که مادر بتواند به فردفردآنها رسیدگی کامل کند درغیراینصورت جزلطمه‌زدن به اجتماع و آینده‌بچه ها را تباه کردن هیچ ثمری عاید نخواهد شد .

نوه‌ها بجای بچه ها

– چقدر از وقت خودرادر روز صرف بچه‌هایتان میکنید ؟

– بچه های من بزرگ هستند ولی مسلما درمواقع احتیاج حتما از هیچگونه کمکی نسبت به آنان مضایقه نخواهم کرد .

درحال حاضر تنها سرگرمی‌من نوه های من هستند که حتی شبها نیز درکنار من میخوابند و ساعت های خالی من راباشیرینی‌کودکانه خویش پرمیکنند . چون من‌خیلی جوان صاحب‌بچه شدم لذت‌شیرینی بچه را آنطور که باید نفهمیدم وحالا واقعا از شیرینی نوه هایم لذت میبرم .

–آیا دلتان میخواست بعنوان مادر نمونه انتخاب میشدید ؟

– کدام مادری‌است که‌خواستار این انتخاب نباشد ... ولی مادر نمونه بودن مسئله‌ایست مهم . من هرگز زن خودستائی نبوده و نیستم این را باید از دریچه‌چشم مردم دید و از زبان آنها شنیدکه چگونه قضاوت میکنند .

– بنظر شما مادر نمونه چگونه مادری است ؟

– بعقیده من تنها تمام اوقات روز درکنار کودک بودن و تمام لحظات او را تحت نظر داشتن‌دلیل برمادر نمونه و لایق بودن نیست، بلکه یک مادر خوب باید از جنبه های پرورش روحی‌نیزکاملا بفرزند خویش برسد .

عده‌ای از مادران بخاطرآسایش بیشتر فرزندان خود شاید کاری‌را دراجتماع بعهده بگیرند ، و این کار اگر منطقی باشد ایرادی‌ندارد. حتی خود من بیشتر برای‌آسایش فرزندانم بود که به فعالیت هنری روی آوردم .

– احساس خود شما نسبت به مادرتان چیست ؟

می آیند بعد من برای گفتن تبریك بدیدن مادرم میروم و بعد فرزندان مادرشوهرم که از بدو ازدواجم‌من وریاحی بامازندگی میکنند بدیدار او می آیند .

شهلابعداز مکث مختصری بحث تازه‌ای‌را پیش میکشد .

– مردم شهلا را بعنوان یک هنرپیشه تئاتر و سینما که زمانی از شهرت زیادی برخوردار بوده و هنوز هم هنرپیشه‌ای معروف است می شناسند ولی درزندگی‌من‌آنچه همواره مهم و بااهمیت بوده‌زندگی خانوادگی من و احترام به حریم زندگی مشترکم بوده است کمااین که‌من‌مدت ۲۹ سال با مادرشوهرم یکجا زندگی کرده‌ایم بدون اینکه هیچگونه ناراحتی و کدورتی پیش بیاید .

مسئله مهم ، زندگی است نه شهرت طلبی یک هنرپیشه دراین صورت است که خواهد توانست زندگی سعادت آمیزی داشته‌باشد.

برادر من زمانی که فهمید من هنرپیشه شده‌ام تصمیم داشت با

مادر

مادر من ۲۹ سال داشت که صاحب نوه بود و من درسن ۳۴ سالگی نومادر شدم و ضمنا دختر منهم زود مادر بزرگ میشود .

بدنیست اشاره‌ای مختصر به سابقه فعالیت هنری مادر بزرگ جوان و هنرمند شود . اولین‌بیسی که شهلا درآن شرکت کرد پیس هارون‌الرشیدبود، او بعدا در ۱۹۹ پیس دیگر بازی‌کرد.

ضمنا شهلا در بیش از ۳۰ فیلم سینمائی نیز شرکت داشته است . خود او از کار های‌تئاترش پیسهای مادام‌کاملیا و دختر ولگرد و از بین فیلمهایش درشگه‌چی را که هنوز بیازار نیامده می پسندد ازشهلا میپرسیم: آیا بنظرشما روز مادر ضرورت دارد یانه ؟

میگوید : روز مادر از جهت قدردانی از زحمات مادران روز ارزنده‌ای است ولی من وقتی‌بچه های بی‌مادر را می بینم که بعلت نداشتن مادر دراین روز دچارچه

مادر رامش:

برای‌من دیگر روزمادر وجودندارد

خانم دلکش

دلکش درحدود۸ سال پیش‌مادر شد و پسرش سهیل در حال‌حاضر ۸ ساله است .

این بانوی هنرمند بعد از آنکه سال ها هیچگونه امیدی به مادر شدن خویش نداشت بدرک سعادت مادری نائل شد و به آرزوی‌خویش رسید .

خودش میگوید : من ۲۰ سال از نعمت مادر شدن محروم بودم و بعد خداوند سهیل را بمن عطا کرد منهم مثل همه مادران فرزندم را دوست دارم منتها بخاطر حسرتی که چند سال نسبت به‌فرزند داشتم فرزندم را بیشتر از مادران دیگر دوست میدارم .

همیشه‌آرزو میکنم کاش‌درحال حاضر زنی جوان مثلا ۲۰ ساله بودم و میتوانستم فرزندان زیادی بیاورم چه بعد از مادرشدن و پی‌بردن به لذت واقعی این موهبت الهی تازه فهمیدم که فرزند یعنی چه ...

می پرسم : آیا بنظر شما روز مادر لازم است یا نه ؟

– حتما چون من فکر میکنم ۳۰ یا ۴۰ سال پیش ما بدرستی‌نمی‌دانستیم مادرچیست وکیست یعنی بما عادت نداده و تفهیم نکرده‌بودند که مادر چه‌ارزشی دارد و چطور باید از او تقدیر شود . اما با درنظر گرفتن روزی بعنوان روز مادر بچه های امروز می فهمند که شخصیت مادر تاچه حد والاست و مقام مادری بالاترین مقاماست‌و باید از این مقام تجلیل شود .

سهیل فرزند من خیلی بچه‌است و درست متوجه این مسئله نیست ولی‌سال‌قبل‌چون‌معلمینش درمدرسه راجع به این روز و لازمه اهدای کادوئی بمادر گفتگو کرده بودند قلبی‌رابا خطوط کج ومعوج برای من نقاشی کرد وروز مادر بمن هدیه داد اما همین قلب نقاشی شده کج وکوله نمیدانید چه تاثیری روی من باقی گذاشت .

– ممکن‌است‌بپرسم‌چه احساسی بشما دست داد ؟

– آدم نمیتواند این احساس‌را بیان کند یعنی قابل توصیف‌نیست. ولی میتوانم بگویم که آنقدر تحت تاثیر واقع شدم که نزدیك بودقلبم از حرکت باز ایستد و اشك از چشمانم سرازیر شد .

نمیدانم این‌عشق چه عشقی‌است و چرا مادر تابدانحد فرزند خود را دوست دارد که حاضر است جانش را درراه‌اوفداکند . بجرات میتوانم بگویم کوچکترین ناراحتی سهیل و حتی یک تب کوچك او زندگی را برمن تیره وتار میکند.

– چقدر از وقت خود را درروز صرف سهیل میکنید ؟

– از اول صبح ... یعنی من هرقدر شب دیر بخواب رفته‌باشم صبح ساعت ۷ بیدارم.صبحانه‌اش را میدهم ، لوازم مدرسه‌اش را مهیا میکنم‌وبعدمیفرستمش مدرسه. سهیل علاقه عجیبی به خودنویس دارد ، نه یکی و دوتا بلکه همیشه ۶ الی ۷ خودنویس درکیف مدرسه حتی غذای او را هم خود من میدهم . رویهمرفته سهیل بچه‌ای است که بمن عادت دارد .

– آیا بنظر شما بچه ها خاصه فرزند شما ضرورت روز مادر را درک کرده‌اند .

– بنظر من هنوز بطور کامل بچه ها ضرورت روز مادر را درک نکرده‌اند ، و از بچه های خیلی کوچك هم نمیتوان چنین انتظاری را داشت .

– دلتان میخواست بعنوان مادر نمونه انتخاب میشدید ؟

– حتما خیلی هم دلم میخواست بنظر من مادر نمونه مادری‌است که بتمام معنی بوظایف مادری خویش رسیدگی می کند . البته منظورم این نیست که نه‌فقط از لحاظ مادیات‌تنها باو رسیدگی‌می‌کند بلکه بعقیده من اگر به بچه‌نان و پنیر یا جوجه کباب بخوراند ، درهرصورت سیر می شود ، مسئله اصلی تربیت بچه‌و انسان‌بارآوردن اوست‌که‌باید هرمادری آنرا رعایت کند .

– آیا شما میتوانید مجددا مادر شوید ؟

– من تاچهار سال دیگر امکان مادر شدن دارم ولی متاسفانه‌نمی توانم چه‌به عقیده پزشکان من‌دچار ضعف‌جسمی‌هستم‌و نمیتوانم‌فرزندی بدنیا بیاورم‌ودرهمان حین‌بارداری امکان از دست دادن او را دارم. امکان مادرشدن من و زنده‌ماندن فرزند من تنها ۲۰ درصد است و هیچ مادری نمیتواند قبول کند که فرزندی را با ۸۰ درصد امکان‌مرك باردار گردد .

من زمانی که سهیل را باردار شدم ، جوانتر از زمان فعلی‌بودم و لحظه‌ای از سپاسگزاری بدرگاه او غفلت نخواهم کرد .

مادر رامش

امسال روز مادر برای مادر رامش خوانده جوان روزی غم‌انگیز است چرا که او مادری داغدیده میباشد. باوجود غم‌عمیقش باما بصحبت‌می‌نشیند و بسئوالتمان پاسخ میدهد .

مادر رامش۶فرزند بدنیاآورده . دو پسر و ٤ دختر ...

فرزند ارشد و اول او پسری است که مدت ۱۰ سال است‌در امریکا مشغول تحصیل میباشد و ۲۸ سال دارد. بعد گیتی ۲۵ ساله که دیپلمه و کارمند است وازدواج کرده و صاحب یك پسر است ، بعد آذر (رامش) ۲٤ ساله ، بعد سیمین ۲۱ ساله که او نیزبتازگی ازدواج کرده و بعد سعید ۱۹ ساله که محصل است و بالاخره سودابه که‌بامرگ خویش غمی بزرگ بردل مادر گذاشته است .

سودابه دانش‌آموز کلاس ششم ابتدائی بوده و دخترکی ورزشکار و خوش صدا ...

شایع شده بود که سوگابه از ناراحتی قلبی‌فوت کرده درصورتی که خانم اقدس محبی (اعتصامی) مادررامش‌میگوید دخترم‌ازمنژیت و خلاصه تورم مغزی فوت کرد .

خانم محبی میگوید: قبل ازاینکه صاحب فرزندی شوم همیشه نزد خود میگفتم : خدایا بمن بیش از یک فرزند نده ولی وقتی خداوند بمن۶ فرزندعطا کرد گفتم خداوندا مگر چند بنده میخواهی از من داشته باشی و اما ... وقتی‌سودابه مرد گفتم خدایا کاش تعدادبچه‌هایم بیش‌از این بود .

چشمان مادر رامش مملو از اشك میشود واز ادامه صحبت خودداری میکند . و بعد از چند لحظه اضافه می کند ... نه ... هیچ فرزند مادری نمیتواند جای دیگری را بگیرد و خداوند بهیچ مادری چنین غمی نصیب نکند .

دختر کوچکم که آخرین فرزندم بود سال گذشته‌درروز مادر اولین آثار شروع‌بیماری دراو ظهورکرد و باحالتی تب‌آلود آهنك مادر را اجرا کرد که این آهنك بصورت صفحه شده و سه آهنك دیگرش هنوز بصورت صفحه درنیامده که بزودی صفحه خواهد شد .

دراینجا دخترش رامش بالحن آرامی میپرسد مامان اجازه‌میدهید نوار آهنك‌مادررا پخش کنم ؟ یعنی قول میدهید که ناراحت نشوید ؟

و مادر قول میدهد اما وقتی صدای پرطنین سودابه فضا راپر میکندمادرنبض کرده سالن پذیرائی را ترك میگوید .

آهنك مادر که شعر آن ازتورج نگهبان است چنین سروده شد :

مادرای مادر دل‌از نام تو میلرزد
زندگانی بی‌وجود تو نمی ارزد
رفته‌ای آخر بگو کی برمیگردی
از برای من تو کی مادر می گردی
اشگ من بایاد تو هرلحظه میریزد
بی‌تو آه‌از سینه تنگم بیاخیزد
رفته‌ای آخر بگو کی برمی گردی
از برای من تو کی مادر می گردی
مادرتوفروغ‌شبهاتورویای سحرگاهم
مادر
مادر ، بخدا تنها دراین دنیا ترا خواهم مادر
به نقش چشمان‌ترمن
چرا نباشد مادر من
بگو خدا او رفته کجا
مادر
شود که باز آیدبرمن
دوباره یکشب مادر من
کشد درآغوشم بخدا
مادر
کاشکی‌هرشب‌سایه‌تو برسرمن‌بودی
کاشکی آخر درزمانه مادر من‌بودی
و بحق صفحه بااین صداخاطره‌ای فراموش نشدنی و غم‌انگیز برای‌یك مادر است مادر رامش مجددا به سالن پذیرائی می آید و میگوید دخترم‌رامش‌نیزآهنگی‌بنام فراموشم بکن مادر که شعر و آهنك آن از پرویز مقصدی است اجرا کرده بدنیست آنرا هم بشنوید .

و بعد صدای رامش فضا را پر میکند :

(فراموشم بکن‌مادر)
منم فرزند ناکام تو مادر
منم رانده زدرگاه تو مادر
نمیخواهم ترافسرده و تنها ببینم
نمیخواهم پس‌ازمرگم‌ترا غمگین‌ببینم
گریه کم‌کن‌نمیخواهم که‌آئی بردر خانه‌ام
بیفشانی گل از دستت بروی خاک بی‌جانم
فراموشم بکن مادر
فراموشم بکن مادر
نمیخواهم که قلبت‌راغبار غم بگیرد
نمیخواهم محبت درتومثل من بمیرد
فراموشم بکن مادر
فراموشم بکن مادر

دراین هنگام مادر رامش باما به گفتگو می نشیند .

– رویهمرفته بچه های من‌همگی مهربان هستند ولی چون سودابه کوچکتر از همه بود مونس من‌بود مادر ها معمولا دلبستگی بیشتری به فرزند آخرین دارند و بعلت خردسالیش باو محبت بیشتری می کنند .

میپرسیم : آیا روز مادر بنظر شما لازم است یا نه ؟

– روز مادر برای تجلیل از مادران لازم‌است. ولی امسال روز مادر برای من باسالهای دیگرتفاوت داردمن‌هرساله روز مادرخوشحال بودم‌که‌همگی فرزندانم‌سالم‌وتندرست هستند اما امسال یك غم بزرگ بروی دلم سنگینی میکند و نمی‌دانم میتوانم خودم را کنترل کنم ؟ راستی کدام مادرای‌ست که‌بتواند مرك فرزند را تحمل کند .

بعد ادامه میدهد :

– تنهائی درد بزرگی است و وقتی فرزند مادری میمیرد آنوقت است که مادر دست و دلش برای سایر بچه‌هایش نیز میلرزد و پیام من بتمام مادران اینست که‌فرزندان خویش را شخصا پرورش دهند و تربیت کنند و آنها را بدست‌پرستار یا مستخدمه نسپارند .

همیشه تن من از مرگ اولادمی لرزید حتی تفکرش برایم دردناک بود و بالاخره هم دچار آن شدم .

– روزهای مادر سالهای گذشته چه‌برنامه‌ای داشتید ؟

– شب روز مادر یعنی شب ۲۵ آذرهمگی‌دسته جمعی بگردش می‌رفتیم و روز مادر را نیز باهم می گذراندیم ولی سودابه همیشه هدیه روز مادر راشب قبل بالای‌سرمن‌می گذاشت .

دخترم گیتی بتازگی یعنی شب عیدفطر ازدواج کردولی‌در مجلس عروسی او نیز همگی غمگین بودیم عروسی قرار بود مختصر باشد و تعدادی معدود میهمان ولی عده‌ای خودشان شرکت کردند .

– دلتان میخواست بعنوان‌مادر نمونه انتخاب می شدید ؟

– درحال حاضر نه ... چون می‌بینید که خیلی افسرده خاطرم ، ولی مادر نمونه بنظر من مادری است که فرزندانی لایق به اجتماع و به کشور خویش بسپارد .

خانم توران‌مهرزاد

خود دارد و بالطبع بیشتر اوقات دستها و انگشتانش آلوده به جوهر است ، نظافت او را طبع ناهارش بعهده خود من است و او نیز بادارو و آمپول وقرص برایم ماندنی شد .

من هرگز فراموش نخواهم کرد که خداوند سهیل‌رابمن عطا فرمود

اطلاعات بانوان تقدیم میکند:

- بهترین ربورتاژهای روز..
- جالبترین مقالات..
- هیجان‌انگیزترین داستانها..
- زیباترین عکسهای ۴ رنگ..

این شماره اطلاعات بانوان ، با مجموعه‌ای ازمطالب متنوع درزمینه های علمی، عشقی، هنری، سینمائی و خلاصه همه جلوه‌های زندگی، یك شماره استثنائی است. این‌شماره اطلاعات بانوان در دست روزنامه فروش هاست..

تجدید آگهی مناقصه

(نوبت‌دوم)

پیرو آگهی شماره ۳۸۱٤مورخ ۳۰ر٤۹ر٤۹ سازمان آب و نیاز جهت ساختمان سه عدد منبع آب ۴۰۰۰۰ متر مکعبی سازمان فاضلاب اصفهان نوار آب‌بندی و مواد آببندی کننده بتن مورد خود را بشرح زیر از طریق مناقصه و با رعایت آئین‌نامه معاملات می‌انداف جلفا یاخرمشهر خریداری مینماید .

۱ـ سیکایا مواد مشابه آن جهت آب بندی کامل مقدار ۱۳۰۰۰ متر مکعب بتن که تقریبا ۵۰درصد آن بتن ۳۰۰ کیلو گرم سیمان در متر مکعب بوده و بقیه‌آن ۳۵۰ کیلو گرم سیمان در متر مکعب میباشد پیشنهاد دهنده باید جدول آزمایش کارخانه در مورد اثرآببندی کننده مقادیر مختلف ماده پیشنهادی خود را در انواع بتن پیوست نماید.

۲ـ نوار آب‌بندی (Water Stop) p.v.c برای آب‌بندی محل درزها بعرض ٤۵سانتیمتر از نوع usip cholon b45 israel یاانواع مشابه آن ۲۱۰۰ مترطول .

این نوار بایستی بتواند برای آب‌بندی کف وجدار ها فشاری حداکثر معادل ۱۰مترستون آب‌را تحمل‌و آب‌بندی نماید .

* پیشنهاد دهندگان بایستی همراه پیشنهاد خود برای هریك ازدو ردیف یك ودومبلغ ۲۰۰۰۰۰ و ۴۰۰۰۰ ریال ضمانت‌نامه بانکی قابل تمدید و یا اوراق قرضه ملی تسلیم نماید.

* داوطلبین شرکت در مناقصه میتوانند تا ساعت چهار بعداز ظهر روز شنبه سوم بهمن ماه چهل‌ونه پیشنهادات خود را بدفتر سازمان در اصفهان تسلیم نمایند . به پیشنهادات که دیرتر از موعد مقرر رسیده باشد و پیشنهاداتی که فاقد سپرده باشند ترتیب اثر داده نخواهد شد .

پیشنهاد هادر همانروز بازو قرائت خواهد گردید . حضور نمایندگان پیشنهاد دهنده در جلسه مناقصه آزاد است و سازمان درد یاقبول یك‌یا کلیه پیشنهادات و یا قسمتی از یك پیشنهاد مختار است .

آدرس ـ اصفهان ـ چهارباغ ـ صندوق پستی ۹۰
۱ـ۲ آـ۶۰۱٤۸

برای مادرم چی بخرم؟

سئوالی که هرکس میکند:

اکنون تقریبا در کلیه کشور های جهان همه ساله مراسمی بعنوان «روز مادر» برپا میشود تنها تاریخ برگزاری این مراسم در کشور های مختلف فرق میکند. در کشور های سوسیالیستی روز هشتم مارس‌بطور کلی بزنان اختصاص داده شده و درآن روز تظاهراتی بنفع زنان اعم ازمادر یا غیر مادر برگزار میشود. «روز بین‌المللی زنان» پس از جنگ دوم جهانی رواج‌پیدا کرد. شوروی وسایر کشورهای سوسیالیستی نیز آنرا پذیرفته‌اند.

بلژیک دومین‌یکشنبه ماه نوامبر را برای تجلیل از مقام مادرانتخاب کرده. در استرالیا، ایتالیا وامریکا نیز مراسم «روز مادر» در همین‌روز برگزار میشود.

فرانسه و کشورهای‌اسکاندیناوی عید «پانتکوت» را بعنوان روز مادر انتخاب کرده‌اند.

در این روز فرزندان خانواده‌ها اعم از کوچک و بزرگ از فرصت استفاده کرده‌مراتب حق‌شناسی‌خود را نسبت به‌کسی که به‌آنها حیات بخشیده است‌ابرازمیدارند ومعتقدند که با خرید هدیه‌ای باقتصاد کشور خود رونق میدهند ولی منظوراصلی آنها نشان دادن درجه علاقه‌ومحبت باطنی نسبت بمادران است.

اما همه فرزندان مخصوصابزرگتر ها قادر نیستند این‌مهروعلاقه‌باطنی را آنطور که باید وشایدابراز دارند واغلب نمیخواهند ویا نمیتوانند«روز مادر» را کاملا به‌کسی که آن‌همه فداکاری برای آنها کرده است اختصاص دهند.

هستند مادران سالخورده‌ای که روز مادررایکه‌وتنها دورازفرزندان خود بسر میبرند بچه‌ها که اکنون بزرگ شده‌اند اغلب دور از خانه مادری زندگی میکنند وبعلت هزینه زیاد مسافرت ویا بسبب آنکه نمی‌خواهند برنامه زندگی مستقل خود را تنها گذاشته و بسراغ رامختل‌سازند به‌دیدار مادران‌خود نمی‌روند. دختران که اکنون به‌نوبه خود مادر شده‌اند ترجیح می دهند «روز مادر» رادر کانون خانوادگی خود بسر برند. پسران نیز دوست ندارند در این‌روز همسر وفرزندان

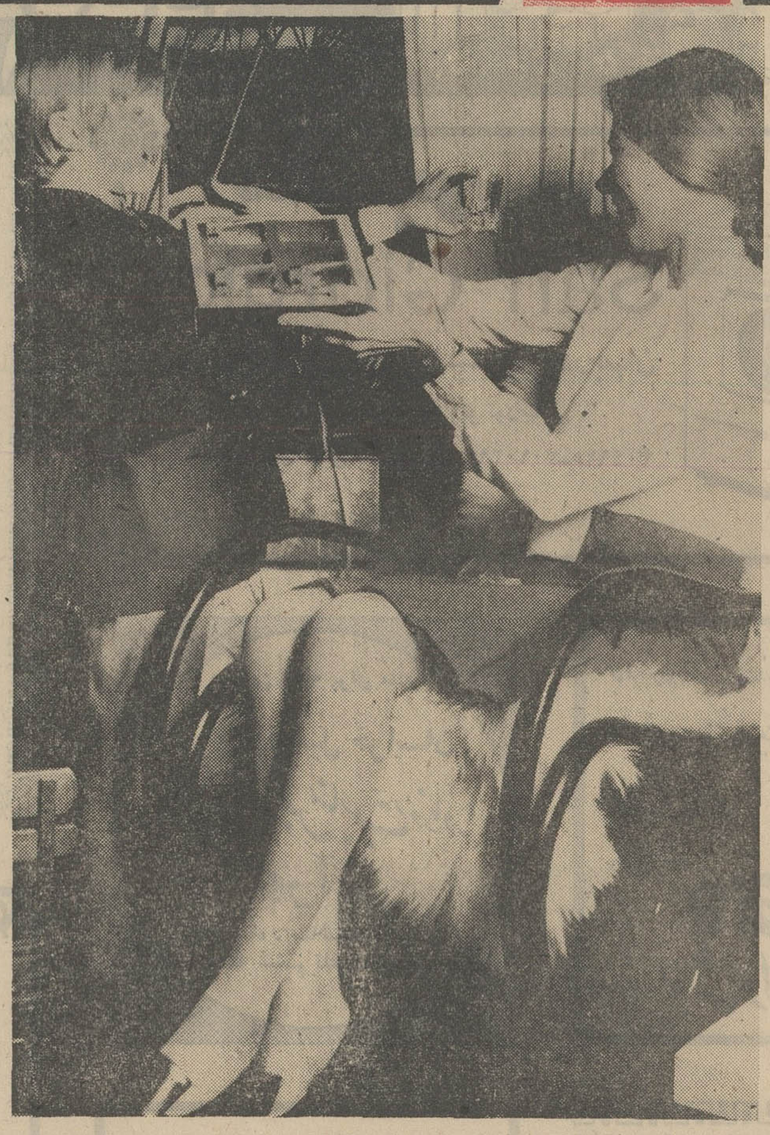

این پسربچه کوچک با صرفه‌جوئی خود هدیه زیبائی به مادرش‌اهداء میکند.

فکر کند تا چیزی‌راکه واقعامادرش را خوشحال می‌کند پیدا کند.

هدایای معمولی

بطور کلی در انتخاب هدایاباید «فانتزی» و «لوکس» بودن آنها در نظر گرفته شود نه قابل‌استفاده بودن‌شان. معذلک‌دراین موردموارد استثنائی وجود دارد، مثلا دستگاه هائی که‌مادربتواند بااستفاده‌ازآنها نیروئی را که برای انجام کارها صرف میکند صرفه‌جوئی کرده واز خستگی جلوگیری نماید از هدایای قابل استفاده خوبی هستند همه فرزندان میتوانند یک دستگاه مخصوص برای گردگیری (جارو-برقی) یا ظرف غذاپزی خودکار یا ماشین لباسشوئی و حتی ماشین ظرفشوئی را بعنوان‌هدیه‌انتخاب کنند.ازآنجاکه این‌اشیاء رامیتوان اقساطی خریداری کرد فرزندان میتوانند پول آن را با صرفه‌جوئی در جیب خرجی‌خود بپردازند.

هدایای دائمی

تعداد این‌هدایا بسیارزیاداست. مشترک شدن یک مجله مخصوص بانوان، «کوپون»های مخصوص‌که مادر بتواند با استفاده ازآنها یک آرایشگاه یا یک انستیتوی زیبائی مراجعه کندازجمله این‌هدایااست. باید کمی فکر کرد ودریافت‌کدامیک از این هدایا بیشتر مادر راخرسند خواهد کرد.

هدایای بدون‌ارزش

عموما این‌گونه هدایا از طرف فرزندان کوچک داده میشود. یک نقاشی معمولی کودکانه که برای خوش‌آیند «مامان» کشیده شده باشد یک قطعه شعر که از حفظ خوانده میشودقیمتی‌ندارد ولی‌عشق وعلاقه واقعی کودک را منعکس می کند و ظاهرا تنها کودکان کمتر از ده ساله ارزش غیرقابل توصیف آنها را می‌شناسند.

دسته گل‌هائی که کوچکتران با دست خود تهیه می‌کنند، اشیاء کوچکی که از گوش‌ماهی، کارتن یا چیزهای دیگر از این قبیل ساخته میشود نیز در ردیف هدایای‌درظاهر بدون‌ارزش‌میباشنددرحالیکه‌مادران را به هدایای گران‌قیمت که بدون فکر خریداری شود ترجیح میدهند تعداد هدایای ارزان قیمت بسیار زیاد است معذلک کمتر کسی بفکر آنها میافتد. یک قطعه عکس بچه‌های خانواده بدون در نظر گرفتن سن وسال آنها همیشه مادران را خوشحال می‌کند.صفحه‌ای‌که‌بچه‌ها حتی بزرگترها آن را پرکرده‌باشند خرج زیادی برنمیدارد معذلک قلب مادران را از شادی لبریز می کند (البته این درصورتی است که‌مادر دارای دستگاه گرام باشد) هنگامی که‌اند تسلی بخشند.

البته هرکس میتواند با مراجعه بیک مغازه به آسانی هدیه‌ای برای مادرش خریداری کند ولی اگر بخواهد بااین هدیه مهر و محبت واقعی خود را ابراز دارد انتخاب آن باین آسانی نیست وباید مدتی

باید فرستاده شود که «مادر» روز جشن دورازفرزندان خود بسرمی‌برد.

«هدایائی برای‌سرگرم‌کردن مادران پیردراوقات‌بیکاری

مادرانی که فرزندان کوچولو دارند تمام وقت‌شان گرفته است‌ولی وقتی که فرزندان بزرگ شده وخانه مادری را ترک کردند وضع عوض میشود. کار خانه خیلی زود تمام میشود مسلما ساعات بیکاری‌بتدریج که سن بالا میرود برای مادرخسته کننده‌تر از ساعات‌کار وفعالیت می‌شود. یکدستگاه تلویزیون یا رادیو برای از بین بردن سکوت ناراحت کننده خانه بهترین وسیله است در مورد خرید این کالاها نیز پرداخت اقساطی قیمت، مسئله مالی را حل می‌کند.

«پدر خانواده هرگز نباید قیمت هدیه را بپردازد

فرزندی که هدیه‌ای برای‌مادرش میخرد نباید از کسی‌برای خرید آن پول بگیرد. اگر پولی برای‌خرید نداشته باشدویاقبلا بفکرصرفه‌جوئی نیافتاده باشد میتواند باانجام دادن کاری دین خودرا ادا کند و بدون شک بااین فداکاری میتواند مادرش را خوشحال کند.

بطور خلاصه فرزندان اعم از کوچک و بزرگ نباید در آن روز ابراز عشق و علاقه و حق شناسی نسبت بمادر خود را فراموش‌کنند. آنها باید خوشحال باشند از اینکه هنوز کسی را که در دنیا منحصر بفرد است و احدی نمیتواند جای‌او را بگیرد از دست نداده‌اند بعدها، وقتی که او آنها را ترک‌کرد خیلی زود این مطلب را درخواهند یافت وتاسف خواهند خورد که درزمان حیاتش کاری‌برای‌او انجام‌نداده‌اند وآنوقت دیگر خیلی دیر خواهدبود.

روز مادر

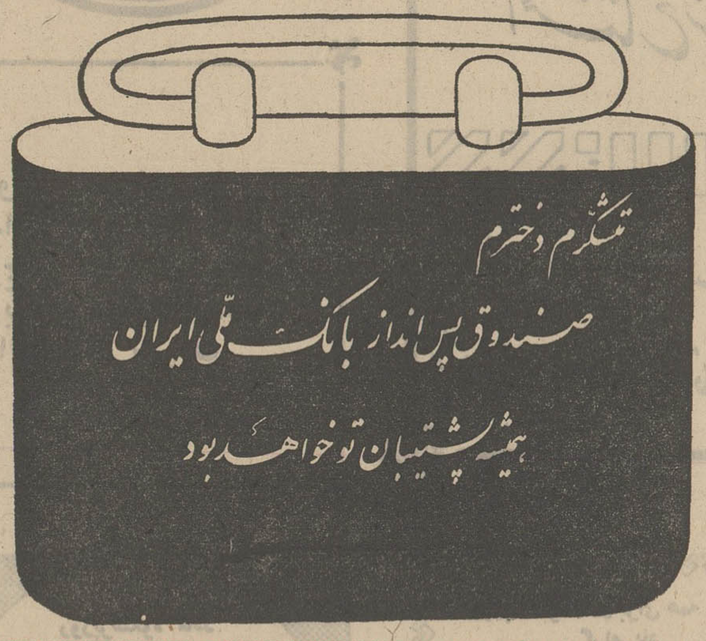

برای بزرگداشت روز مادر
پلوپز ۴ نفره
ناسیونال

با ۲۰۰ ریال تخفیف
فقط تا ۲۵ آذر در تمام فروشگاههای معتبر
National
ناسیونال برای زندگی بهتر

بهترین هدیه با بهترین سپاس تقدیم بمادر

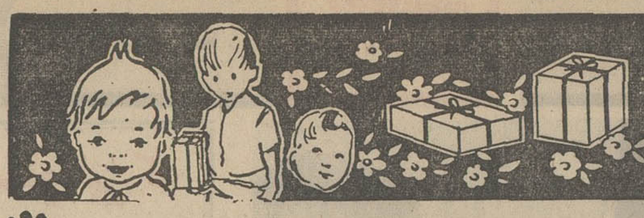

عالیترین دکوراسیون

ومبلمان منزل درطرح‌های فوق‌العاده

شیك وانحصاری

مبل ثابت

SABET MEUBLE

مبل ثابت روز شکوهمند مادر را

بعموم مادران ایران تبریک میگوید.

سَن جورجیو

San Giorgio

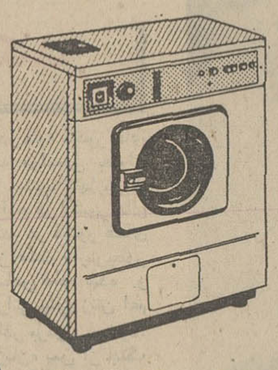

سمبل ماشین‌های لباسشوئی درجهان

نماینده انحصاری : اتو تورمیکس

خیابان برق نبش سعدی. تلفن ۳۰۱۰۲۹ـ۳۰۴۹۱۵

بمناسبت روز مادر

فروشگاه بنلی

بلوز برای مادران فقط از ۲۱ تومان

تا ۳۶ تومان وانواع پوشاک

مینی ماکسی میدی

فردوسی ـ مقابل بانک ملی

تلفن : ۲۱۳۸۵۵

فروشگاه مانوك

جدیدترین مدلهای کیف و کفش و کمر

رابه مناسبت روز فرخنده مادربا

۱۰٪ تخفیف تقدیم مشتریان محترم مینماید.

خیابان شیراز شمالی ـ ایستگاه ویلا ـ شماره ۱۷۳ تلفن ۴۷۱۴۸

بخاطر نزدیکی روز مادر

در فروش پارچه‌های جدید خود

تخفیف قابل توجهی

داده است

Bouchara

فروشگاه بوشارا چهارراه امیراکرم تلفن ۶۰۹۳۸

بهترین هدیه برای مادر

فیروزه اصیل خراسان

با تخفیف مخصوص بمناسبت روز مادر

گهرآبی

خیابان شاه . ساختمان آلومینیوم طبقه ششم تلفن ۶۴۲۷۸

شیك‌ترین هدیه برای مادر

کفش میرزا بگیان

چهارراه یوسف آباد ـ حافظ جنوبی

خیابان کریمخان زند پلاك ۱۵۶

تلفن: ۶۴۴۱۲ ـ ۶۲۴۶۴۵

روز پرشکوه مادر

به همه خانواده‌های ایران

مبارك باد

تیرداد

مشاور خرید و فروش تلفن

خیابان ثریا

بین رامسر وروزولت

شماره ۸۳

تلفن ۷۵۹۴۳۵

نمایندگی شرکت چای ریجویز لندن

Ridgways TEA

فرخنده روز مادر را گرامی میدارد

و بمادران عزیز چای کیسه‌ای ریجویز راکه از بهترین نوع چای های دنیا تهیه و بسته بندی شده است پیشنهاد مینماید

از تمام فروشگاهها وسوپرمارکت‌ها

چهار سکه پهلوی طلا

جایزه محصولات کاغذی حریر

چهار حرف حریر

(ح ـ ر ـ ی ـ ر)

را درون بسته بندیهای محصولات کاغذی حریر بیابید و چهار سکه پهلوی طلا جایزه بگیرید.

لطفا برای دریافت جایزه خود بدفتر روابط عمومی حریر مراجعه فرمائید

تلفن : ۶۸۷۸۹ ـ ۶۸۷۸۸

TTS

روزمادر را بعموم خانواده‌ها

تبریك میگوید

اتوبوس و مینی‌بوس های آخرین سیستم تی.تی.اس همیشه و برای همه جا در اختیار خانواده‌هاست .

تلفن: ۹۵۹۸۷۲ ـ ۹۶۰۹۱۵

مادر

ابهت نام تو بپایه‌ای است که فقط نام آفریدگار بیچون میتواند بر آن سایه گسترد عظمت ازخود گذشتگی وفداکاری تورافقط کسی میداند که مادر باشد . روز مادر فرصتی است تا سپاس و ستایش خود را به پیشگاه پرشکوهت تقدیم داریم .

حسن صنیع

ارزنده هدیه ای برای روز مادر

ساعت فلکا

چون گوهری درخشان سالهای سال خاطره سپاس شمارا زنده نگهمیدارد

FELCA

SWISS MADE

اتوسرویس کرملو

تعمیرگاه مجاز شماره ۱

آریاوشاهین وجیپ

مقام ارجمند مادر را گرامی میدارد

خیابان شمیران

روبروی سینما پاسیفیك اول خیابان شیراز

تلفن ۷۵۹۰۰۰ـ۷۴۶۴۲

روز مادر

جشن بزرك همه خانواده‌هاست

آموزشگاه رانندگی جم

بهترین مرکز آموزش رانندگی

نواب بین چهارراه رضائی وسالار

تلفن ۹۵۳۷۸۹

تعمیرگاه پارس

نمایندگی مجاز شماره ۱۸

فولکس واگن

تعمیرگاه مخصوص اتومبیلهای بنزدیزلی وبنزینی

روز مادر را تبریك میگوید .

خیابان مخصوص . مقابل بیمارستان لقمان‌الدوله ادهم

تلفن ۹۵۳۷۰۳ ـ ۹۵۹۶۹۲

روز پرشکوه مادر را تبریك می گوئیم

مزون بوتیك

افتتاح شد

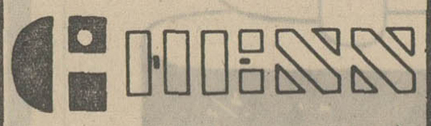

نشانی : خیابان پهلوی جنب اتوبان کودک ـ شماره ۳۷۷ طبقه فوقانی

روز پرشکوه مادر فرصتی برای تجلیل وستایش مقام ارجمند مادر

فروشگاه صالحی

بورس انواع بهترین دستگاههای آب میوه گیری ـ جاروی برقی، دیك زودپز با ۱۰٪ تخفیف مخصوص بمناسبت روز مادر

بازار سرای حاجب‌الدوله تلفن ۲۶۹۱۵

مبل استیل کیومرثی

روز فرخنده مادر جلوه‌ای است از مقام پرشکوه مادر . همه گونه مبلمان وسرویس اطاق خواب بطور نقد و اقساط یك میز جلو مبل هدیه مبل استیل کیومرثی بمناسبت روز فرخنده مادر .

دروازه شمیران ـ خیابان هدایت تلفن ۷۵۸۶۸۵

کرج ـ خیابان پهلوی . روبروی سینما آتلانتیك خیابان دکتر شریف

بمناسبت فرخنده روز مادر

یکدست مبل ده پارچه ۶۰۰ تومان

نمایشگاه وفروشگاه

شادمان

لاله‌زار اول اکباتان

تلفن ۳۱۰۹۴۴

روز پرشکوه مادر

به عموم مادران ارجمند ایران

گرامی باد

چلوکباب آشنا

شاه چهارراه شیخ‌هادی

پشت فروشگاه بزرك ایران

تلفن ۴۰۵۰۰

روزباشکوه مادر برای همه مادران گرامی باد

نمایشگاه سرامیك طاهباز

انواع سرامیك، کاغذ دیواری پرده کرکره، آجر شیشه‌ای کف پوش

فردوسی ـ مقابل فروشگاه فردوسی : تلفن ۵ـ۳۱۴۱۸۴

روز مادر

تجلیلی است شکوهمند از مقام مادر

پوست فروشی وگ لئون

بهترین لباسهای پوست باسفارش قبلی

خیابان شاه چهارراه کاخ

تلفن ۴۱۷۷۹

NATALIE

شیرینی های کافه قنادی ناتالی

کیك‌های مخصوص تقدیم به مادر

زیر نظر متخصصین هلندی

عباس آباد ـ خیابان فرح شمالی

مقابل منبع آب

تلفن ۷۷۱۸۱۱

باافتتاح شعبه همدان بانک تهران

گام مهمی در جهت رونق اقتصادی شهر همدان برداشته شد

آقای گرجی فرماندار همدان و عده‌ای از مدعوین هنگام قطع نوار

آقای گرجی فرماندار همدان گفت :

بانک تهران با سابقه‌درخشان خود و جلب اعتماد عمومی به اقتصادکشورخدمت‌کرده‌است

بعد از ظهر روز سه شنبه دهم آذرماه ۱۳۴۹ که مصادف با روز عید سعید فطر بود شعبه جدیدبانک تهران که ساختمان مدرن آن‌واقع در خیابان بوعلی بپایان رسیده‌طی مراسم باشکوهی در حضورآقای گرجی فرماندار و روسای ادارات و عده کثیری از بازرگانان و معتمدین و پیشه‌وران و طبقات مختلف مردم همدان بنام نامی شاهنشاه آریامهر افتتاح گردید.

ابتدا آقای بهزادی قائم مقام مدیر عامل بانک تهران‌پشت‌تریبون قرار گرفت و اظهار داشت:

جناب آقای فرماندار ـ حضار گرامی:

برای من موجب افتخار است که امروز در مراسم گشایش شعبه بانک تهران که مصادف با روز عید سعید فطر است‌شرکت میکنم، ضمن آنکه این روز فرخنده رابه عموم هم‌میهنان عزیز بویژه‌شرکت کنندگان در این جلسه تبریک می گویم از کلیه مدعوین و حضار محترم که دعوت بانک تهران را قبول فرموده و بدین وسیله‌موجبات امتنان کارکنان بانک را فراهم نموده‌اند کمال تشکر را دارم .

بانک تهران در اردیبهشت ماه ۱۳۳۲ تاسیس شد و هم اکنون ۱۸ سال از تاریخ تاسیس آن می گذرد .

بانک تهران همیشه ازپشتیبانی بیدریغ مردم کشور ما برخوردار بوده است . آمار و ارقام و حجم سپرده های این بانک نشانه توجه و علاقمندی مردم به این موسسه است و سیر پیشرفت آنرا بخوبی نشان میدهد با افتتاح شعبه همدان بانک تهران یکصدو یازدهمین‌واحد خود را افتتاح میکند.

بانکها از عوامل مهم پیشرفت اقتصادی هر جامعه میباشند . هم اکنون علاوه بر بانکهای تخصصی ۲۱ بانک بازرگانی در کشور ما مشغول کار است . نگاهی به‌آمار و ارقام‌و ترازنامه های بانکها این حقیقت رابیش از پیش روشن‌می سازد که در اثر ثبات اقتصادی و اجتماعی که مردم کشور ماتحت رهبری خردمندانه‌شاهنشاه‌آریامهر از آن برخوردارند موجبات‌پیشرفت و ترقی برای تمام موسسات فراهم شده است .

اینک از جناب آقای فرماندار تمنی دارد شعبه این بانک را بنام نامی شاهنشاه آریامهر افتتاح کنند.

سپس آقای فرماندار پشت‌تریبون قرار گرفت و چنین اظهار داشت:

همدان این شهر کهن سال‌که افتخار اولین پایتخت شاهنشاهی ایران را برای خود حفظ نموده است برای فعالیت های اقتصادی شهری مستعد است و بر ماست که هر یك بسهم خود برای رونق بخشیدن به اقتصاد این شهر که در عین حال از قدیمی ترین شهر های جهان است کوشا باشیم تا در اجرای منویات رهبر عالیقدر کشور خودکه رهبر جزیره آرام و صلح نام گرفته است سهمی داشته باشیم . با افتتاح شعبه جدید بانك تهران در همدان گامی مهم در جهت پیشرفت‌اقتصادهمدان‌برداشته خواهدشد. و وجود این بانك بعد از ۱۸ سال سابقه خدمت درخشان به سلامت اقتصاد کشور کمك می نماید و اثر اقتصادی آن درشهر هائی که شعبه دارد برای‌همه‌روشن است .

آنگاه آقای فرماندار با قطع نوار سه رنك شعبه همدان بانك تهران را بنام شاهنشاه آریامهر افتتاح نمود.

بورس‌سازمان‌برنامه

دردانشگاه‌مریلند

سازمان برنامه ده نفر داوطلب لیسانسیه را از طریق‌امتحان‌و مسابقه و مصاحبه انتخاب و در شهریور ۱۳۵۰ برای مدت ۱۸ ماه (۱۴ ماه تحصیل رشته اقتصاد در دانشگاه مریلندو ۴ ماه کارآموزی در دفتر اقتصادی ایران در واشنگتن) به آمریکا اعزام میکند.

کلیه هزینه‌های مربوط اعم از کرایه رفت و برگشت واقامت وتحصیل وکارآموزی افراد منتخب از طرف سازمان برنامه پرداخت خواهد شد.

شرایط داوطلبان

۱ـ دارابودن حداقل درجه لیسانس‌در یکی‌از رشته‌های‌اقتصاد، علوم ، بازرگانی ، ریاضی ، آمار ،زبان انگلیسی ، علوم‌اداری علوم اجتماعی ، حسابداری و بانکداری .

۲ـ دانشجویان سالهای چهارم رشته‌های فوق نیز میتوانند با معرفی دانشکده‌های ذیربط داوطلب شرکت در امتحان ومسابقه فوق شوند مشروط بر اینکه درصورت قبولی گواهینامه موقت لیسانس خود را در خرداد ۱۳۵۰ ارائه دهند (دارندگان معدل بالاتر در کلیه مراحل بردیگران مرجح خواهند بود).

۳ـ متولد سال ۱۳۲۴ به‌بعد .

۴ـ تسلط کامل به زبان انگلیسی و توانائی موفقیت، درتست های میشیگان و توفل .

۵ـ سپردن تعهد پنج‌سال خدمت در قبال استفاده از بورس‌با تضمین ملکی یابانکی یا ضمانت‌نامه مورد قبول سازمان برنامه‌و پرداخت کلیه مخارج در صورت عدم موفقیت در تحصیل و کارآموزی یاعدم ایفای کامل تعهد (تعهد و ضمانت نامه مذکور پس از قبول شدن در امتحانات ودرموقع اعزام کارآموز اخذ خواهد شد).

۶ـ دارابودن برگ انجام خدمت وظیفه یا برگ معافیت دائم .

۷ـ موفقیت در دو امتحان که یکی توسط‌سازمان امور اداری‌و استخدامی کشور و دیگری توسط نمایندگان مرکز توفل انجام خواهد شد.

توضیحات دیگر

۱ـ آخرین مهلت تقاضای ثبت نام (طبق فرم ذیل این‌آگهی) ۱۱ دیماه سال جاری میباشد.

۲ـ تاریخ دریافت کارت ورود به جلسه‌امتحان روزهای‌سه‌شنبه وچهارشنبه ۲۲ و۲۳ دیماه سال جاری میباشد (پشت کارت‌تاریخ ومحل اولین امتحان ثبت شده است) .

۳ـ محل مراجعه برای دریافت کارت،سازمان برنامه ساختمان شماره ۳ قسمت آموزش وسنجش کارآئی میباشد.

۴ـ تاریخ اعلام نتایج اولین امتحان به قبول شدگان از طریق قسمت آموزش و سنجش کارآئی در ۶ بهمن‌ماه سال جاری‌میباشد و کسانیکه در اولین امتحان پذیرفته میشوند میباید بلافاصله برای تکمیل فرمهای لازم به قسمت آموزش وسنجش کارآئی مراجعه نمایند.

۵ـ تاریخ دومین امتحان تست توفل TOEFL روز دوشنبه‌دوم فروردین ماه ۱۳۵۰ میباشد و قبول شدگان در امتحان اول‌میباید روز چهارشنبه ۲۶ اسفندماه سال جاری برای دریافت کارت و اطلاع از محل امتحان به‌قسمت آموزش و سنجش کارآئی‌مراجعه نمایند.

شرایط نامنویسی

داوطلبان واجد شرایط‌لازم است فرم ذیل را تکمیل کرده همراه با مدارك زیر بوسیله پست سفارشی تا تاریخ ۱۱ دیماه سال جاری به کارگزینی سازمان برنامه خیابان‌دانشکده ارسال دارند.

۱ـ فتوکپی آخرین مدرك تحصیلی (دانشجویانیکه تاآخر خرداد ۱۳۵۰ لیسانس خواهند گرفت میتوانند گواهی اشتغال به‌تحصیل در آخرین سال تحصیلی را از دانشکده ذیربط اخذ و ارسال دارند)

۲ـفتوکپی برگ خاتمه خدمت وظیفه عمومی یا معافیت دائم .

۳ـ فتوکپی شناسنامه

۴ـ چهار قطعه عکس ۴×۶ که در سال جاری گرفته شده‌باشد.

برگ درخواست تحصیل وکارآموزی درآمریکا

اینجانب نام نام خانوادگی

نام پدر

شماره شناسنامه‌ومحل‌صدور

تاریخ تولد: روز ماه

سال وضع خدمت وظیفه عمومی

انجام داده ☐ معافیت دائم ☐

تحصیلات عالیه : رشته :

تجربیات :

ساکن (نشانی‌کامل پستی) شهر

خیابان کوچه

شماره مسکن تلفن :

تقاضای ثبت‌نام مینمایم .

محل امضاء . . .

تاریخ . . .

۱ـ۲ آ ـ ۶۰۲۳۲

آگهی استخدام در نیروی هوائی

۱ـ نیروی هوائی شاهنشاهی بمنظور تعلیم وتربیت کمك پرستار تعدادی دوشیزه داوطلب جهت تحصیل در آموزشگاه پرستاری باشرایط زیر میپذیرد .

الف ـ قابعیت دولت شاهنشاهی ایران .

ب ـ متدین بیکی از ادیان رسمی کشور (اسلام ـمسیحی ـ کلیمی ـ زرتشتی).

پ ـ سن ۱۸ سال تا ۲۵ سال تمام .

ت ـ دارا بودن گواهینامه سوم دبیرستان ـدارندگان مدرك تحصیلی بالاتر حق‌تقدم دارند.

ث ـ داشتن صحت مزاج‌وتناسب‌اندام (حداقل قد ۱۵۰سانتیمتر) طبق گواهی بهداری عمومی نیروی هوائی شاهنشاهی .

ج ـنداشتن پیشینه بد.

چ ـ نداشتن کسان تحت‌تکفل

۲ـ مدت‌تحصیل‌درآموزشگاه‌دوسال بوده وداوطلبان‌شبانه‌روزی نمیباشند ولی هزینه تحصیلی و غذای‌بین روزآنان ازطرف نیروی هوائی تامین وماهانه مبلغ ۱۲۵۰ ریال بعنوان حقوق دریافت خواهند داشت .

۳ـ داوطلبان پس‌از خاتمه دوره واحراز موفقیت در آزمایشها بدرجه گروهاندومی مفتخر و طبق مقررات قانون استخدام نیرو های مسلح شاهنشاهی از حقوق و مزایای مربوطه استفاده خواهند نمود .

۴ـ داوطلبان میتوانند برای کسب اطلاعات بیشتر و ثبت‌نام بادردست داشتن یك‌نسخه فتوکپی گواهینامه تحصیلی عین شناسنامه (عکس‌دار) وبیست قطعه عکس ۳×۴ از تاریخ نشر این آگهی تا تامین احتیاج‌همه‌روزه(باستثنای روز های پنجشنبه وایام تعطیل)ازساعت ۸الی۱۳ بمرکز آموزشهای هوائی واقع در خیابان تهران‌نو ایستگاه فرودگاه‌مراجعه‌نمایند. م‌الف۹۴۰۰

نیروی هوائی شاهنشاهی

۵ـ۱ آ ـ ۵۹۴۹۶

سابنا

مفتخراست‌که‌بزرگترین وعالیترین هواپیمای‌جهان‌را معرفی‌نماید

بوئینگ ۷۴۷ «جامبوجت»

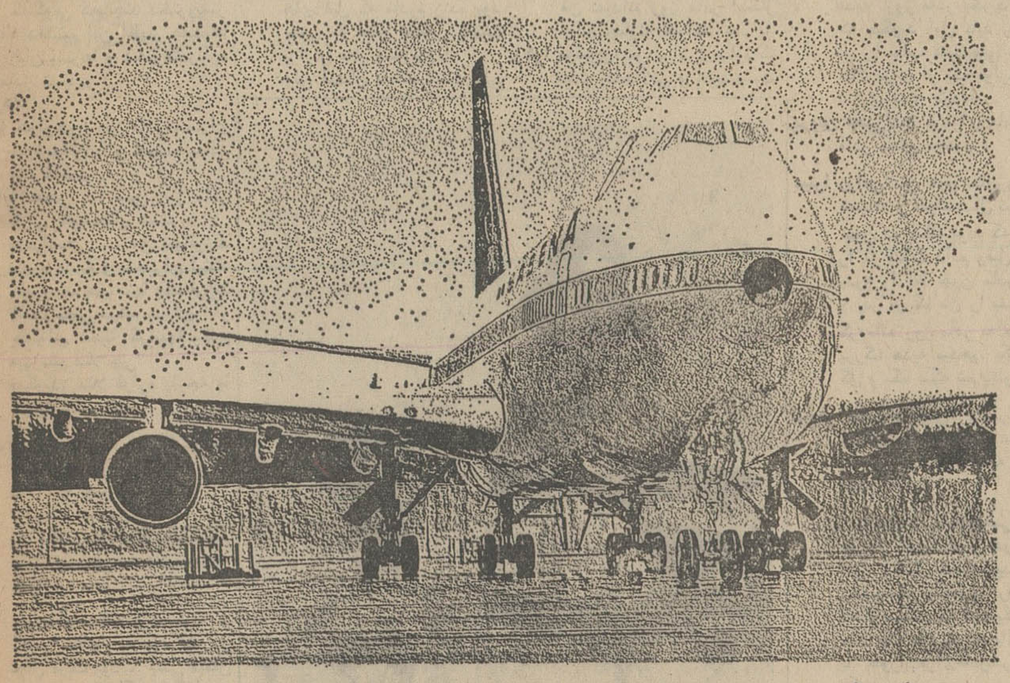

ازروز ۱۱ دیماه ۱۳۴۹ شماهم‌میتوانید مثل سایرمسافران سابنا ازسرویس مجهزوراحت جت‌های‌عظیم ۷۴۷ استفاده‌کنید .

پرواز روزانه بروکسل ـ نیویورک

عزیمت از بروکسل ساعت ۱۱/۳۰ هرروز ـ ورود به‌نیویورک ساعت ۱۳/۳۰

لطفاً با آژانس مسافرتی خود یا دفترشرکت هواپیمائی سابنا : خیابان ویلا شماره ۴۸

تهران تلفنهای ۶۱۲۵۰۹ ـ ۴۹۶۳۸ و ۶۸۵۱۵ تماس بگیرید

تدریس زبان انگلیسی

۱ـ نیروی هوائی شاهنشاهی برای تدریس زبان انگلیسی در کلاسهای جدید به تعداد معلم زبان احتیاج دارد .

۲ـ ساعات تدریس بین ۸الی۱۴ و بعد ازظهرها از ۱۴ر۳۰الی ۲۰ر۳۰ و انتخاب ۵تا۶ ساعت تدریس بی‌دریی صبح یا عصر باختیار داوطلبان خواهد بود.

۳ـ حق‌التدریس معلمین از ساعتی ۲۵۰ ریال شروع‌و تا۳۰۰ ریال افزایش خواهد یافت.

۴ـ از متقاضیان محترم خواهشمند است از تاریخ نشر این آگهی بمرکز آموزشهای هوائی این نیرو واقع در جاده‌تهران‌نو ـ ایستگاه فرودگاه مراجعه و مذاکره نمایند . م‌الف ۹۵۲۹

نیروی هوائی شاهنشاهی .

۱ـ۱۰ ۱ـ۵۹۸۴۶

برای اولین بار، خاطرات هیجان ـ انگیز وخواندنی وجالب‌مادرگرامی شهبانوی ایران

دخترم، فرح

دراین خاطرات ، مادر شهبانوی ایران، نکات‌تازه وناگفته وپرشوری را از زندگی خصوصی خود ودخترشان را شرح میدهند

اختصاصی شماره مخصوص اطلاعات بانوان

شماره‌مخصوص . اطلاعات‌بانوان

روز ۴ شنبه این‌هفته تقدیم‌میشود

مجموعه‌ای است خواندنی ودیدنی، از رپورتاژهای جالب ، مقالات خواندنی ، داستان‌های جذاب ، عکس‌های رنگی زیبا ومسابقات ابتکاری . . .

آگهی مناقصه

شماره ۲ تاریخ ۱۸ر۹ر۴۹

اداره سازمان کمك آموزشی تهران جهت مصرف دو قلم اجناس مشروحه زیر را از طریق مناقصه خریداری مینماید .

۱ـچوب روشی خشك ۱۵۵ متر مکعب

۲ـفیبر ۳ میلیمتری ایرانی ۴۰۰۰ متر مربع

برابر مشخصات

پیشنهاد دهندگان میتوانند با مراجعه به تدارکات سازمان کمك آموزشی تهران‌وملاحظه مشخصات‌ـ نمونه اجناس‌ودریافت برك شرایط ومشخصات معامله پیشنهاد خودرا طبق مفاد مندرج در شرایط معامله تنظیم و تاساعت ۱۵ روز ۶ر۱۰ر۴۹ به دفتر تدارکات سازمان کمك‌آموزشی تهران تسلیم نمایند.م‌الف۹۵۵۲

اداره مناقصه گذار سازمان کمك آموزشی تهران

آ ـ ۶۰۱۳۶

آگهی مناقصه نوبت یکم حمل بار درسال ۱۳۵۰

فرماندهی ترابری نیروی زمینی شاهنشاهی حمل بار سال۵۰ رابرابر برك شرایط و مشخصات موجود بمناقصه میگذارد . پیشنهاددهندگان میتوانند همه‌روزه بامراجعه به پشتیبانی فرماندهی ترابری نیروی زمینی شاهنشاهی واقع در باغشاه‌ضمن اخذ برك شرایط و مشخصات پیمان پیشنهاد خود راطبق مفاد مندرج در برك شرایط تنظیم وتاساعت ۹ روز یکشنبه۴ر۱۱ر۴۹ بدفتر فرماندهی ترابری نیروی زمینی شاهنشاهی تسلیم ورسید اخذ نمایند . الف ۹۵۴۷ ۱ـ۲ آ ـ ۶۰۲۰۲

فرماندهی ترابری نیروی زمینی شاهنشاهی

آگهی مناقصه شماره ۱ حمل نفر سال ۱۳۵۰

فرماندهی ترابری نیروی زمینی شاهنشاهی حمل افراد سال ۵۰ رابرابر برك شرایط و مشخصات موجود بمناقصه میگذارد پیشنهاد دهندگان میتوانند همه روزه با مراجعه به پشتیبانی فرماندهی ترابری نیروی زمینی شاهنشاهی واقع در باغشاه و اخذ برك شرایط و مشخصات پیمان پیشنهاد خود را طبق مفاد مندرج در شرایط تنظیم و تاساعت ۹ روز دوشنبه ۵ر۱۱ر۴۹ بدفتر فرماندهی ترابری نیروی زمینی شاهنشاهی تسلیم و رسید دریافت نمایند . م الف۹۵۴۶

۱ـ۲ آ ـ ۶۰۲۰۶ فرماندهی ترابری نیروی زمینی شاهنشاهی

اگر برای اصلاح صورت از ریش‌تراش براون سیکستانت استفاده نمی کنید فقط یك دلیل میتواند داشته باشد که شما هنوز ریش‌تراش براون سیکستانت را آزمایش نکرده‌اید.

این عقیده فروشندگان براون سیکستانت در سراسر ایران است.

۱ـدراك استور تخت جمشید ـخیابان تخت جمشیدروبروی شرکات نفت

۲ـ فروشگاه رادیوسیتی ـلاله‌زار مقابل اکباتان

۳ـ فروشگاه معینی بازارامین‌الملك‌سرای‌بهرام‌طبقه‌دوم

۴ـ فروشگاه پیکان ـ چاده قدیم شمیزان ایستگاه داودیه

۵ـ فروشگاه پرتو ـتجریش ابتدای خیابان نیاوران

ریش‌تراش براون سیکستانت را درفروشگاه ما امتحان کنید.

BRAUN یکسال ضمانت

هفتم دیماه را در تقویم خود یادداشت کنید

شماره‌مخصوص زمستانی مجله‌جوانان

در ۸۰ صفحه ،همراه‌یك‌تقویم‌بزرك‌دیواری بدون افزایش‌قیمت

تمام آنها که شماره های مخصوص مجله جوانان را تهیه کرده و یا دیده‌اند تصدیق میکنند‌که «جوانان» همیشه‌بهترین،زیباترین و جالبترین مطالب را در شماره مخصوص منتشر کرده است و بهمین جهت همیشه شماره مخصوص «جوانان» در تیراژ های عظیم نایاب‌شده‌است .

دوشنبه هفتم دیماه شماره‌مخصوص زمستانی جوانان همراه یك تقویم دیواری

آگهی تاسیس شرکت سهامی کارخانجات پیچ‌ومهره شهریار (خاص)

نظر بماده یکصد و نود وهفت قانون تجارت‌و ماده شش آئین‌نامه همان قانون خلاصه اظهارنامه واساسنامه شرکت سهامی کارخانجات پیچ و مهره (خاص) که در تاریخ بیست و دوم آذر ۴۹ تحت شماره ۱۴۳۵۴ در این اداره ثبت ودر همین‌تاریخ از لحاظ امضاء ذیل ثبت تکمیل گردیده برای اطلاع عموم در روزنامه رسمی کشور و روزنامه کثیرالانتشار اطلاعات آگهی میگردد .

۱ـ نام و نوع شرکت . شرکت سهامی کارخانجات پیچ و مهره شهریار (خاص)

۲ـ موضوع شرکت . ایجاد کارخانه برای ساختن پیچ و مهره میخ‌پرچ برق و تاسیسات‌فلزی وخرید وفروش آنهادرداخل و خارج کشورشرکت در سایر شرکتها از طریق تاسیس یا تعهد سهام شرکتهای جدید یا خرید یاتعهد سهام شرکتهای موجود و قبولی توکیل از طرف صاحبان سهام ودر شرکتهای دیگر بطور کلی شرکت میتواند به کلیه عملیات و معاملات مالی و تجارتی و صنعتی که بطور مستقیم و غیر مستقیم به تمام یا هریك از موضوعات مشروحه فوق مربوط باشدمبادرت نماید .

۳ـ مرکز اصلی شرکت : تهران خیابان بهجت آباد (شیراز) شماره ۲۴۸

۴ـ مدت شرکت . ازتاریخ شانزدهم آذر۴۹ بمدت نامحدود .

۵ـ تابعیت شرکت . ایرانی است .

۶ـ سرمایه شرکت. سه میلیون ریال منقسم به سیصد سهم ده هزار ریالی . بانام

۷ـ میزان سرمایه پرداختی و شماره فیش بانك مربوطه و مبلغیکه تعهد شده است سی‌وپنج درصد بهای سهام بحساب شماره ۱۵۰۵ بانك‌ملی شعبه بهجت آباد واریز شده است .

۸ـ موسسین شرکت آقایان علی رضائی ـ مهندس سیروس ارجمند ـ شهریار رضائی ـ مهندس داریوش ارجمند و بانك توسعه صنعتی و معدنی ایران

۹ـ اولین مدیران‌شرکت آقایان علی‌رضائی‌ـ مهندس محمدباقربرادر‌ـ مهندس سیروس‌ارجمند‌ـ حسن‌اسکوئی ـمهندس‌داریوش ارجمندبسمت‌اعضای اصلی‌وآقای شهریار رضائی بسمت عضوعلی‌البدل هیئت مدیره شرکت برای مدت دوسال انتخاب شده‌اند که آقای علی رضائی بسمت رئیس هیئت مدیره آقای‌مهندس‌محمدباقر برادربسمت‌رئیس‌هیئت وآقای مهندس سیروس ارجمند بسمت مدیر عامل انتخاب گردیده‌اند .

۱۰ـ اختیارات مدیر عامل بر حسب ماده۴۶ اساسنامه عبارت از اقدام بانجام هرگونه عملیات ومعاملات مربوطه‌بموضوع شرکت‌نمایندگی‌شرکت در برابر اشخاص ثالث و ادارات دولتی موسسات خصوصی‌ـ تصویب آئین نامه های داخلی شرکت ایجاد و حذف نمایندگی ها و شعبه ها در هرنقطه از ایران ویاخارج ازایران نصب‌وعزل کلیه‌ماموران‌و کارکنان‌شرکت وتعیین‌شغل‌وحقوق‌ودستمزدوترفیع‌و تعیین سایر شرایط استخدامی تعیین بودجه برای اداره کردن شرکت افتتاح حساب و استفاده از آن بنام شرکت نزد بانکها وموسسات دریافت مطالبات وپرداخت دیون از اصل وبهره و تعهد و ظهرنویسی قبولی پرداخت واخواست اوراق‌تجارتی اقدام برای ثبت علائم تجارتی اجاره واستیجاره‌ـ واگذاری و فسخ اجاره و تقاضای تعدیل اجاره و دفاع‌ازآنها اقامه‌هرگونه‌دعوی‌ودفاع‌ازهرگونه‌دعوی تنظیم خلاصه صورت دارائی و دیون شرکت و تحصیل اعتبارازبانکهاوشرکتها وموسسات‌و پیشنهاد تقسیم سودبین صاحبان‌سهام دعوت مجامع عمومی‌وعادی و فوق‌العاده و تعیین دستور جلسه

۱۱ـ روزنامه کثیرالانتشار که برای دعوتها تعیین شده است اطلاعات

۱۲ـ دارندگان حق امضاء در شرکت آقای‌علی رضائی رئیس هیئت مدیره و آقای مهندس سیروس ارجمند مدیر عامل متفقا حق امضاء کلیه اسناد و اوراق و سفته و چك بامهر شرکت دارند ویا وکلای قانونی آنها با مهر شرکت

۱۳ـ اولین بازرسان اصلی‌وعلی‌البدل شرکت آقای احمد برومند جزی‌بازرس اصلی آقای پرویز اطهاری بازرس علی‌البدل

۱۴ـ انحلال شرکت . طبق ماده ۱۹۹ قانون اصلاحی تجارت .

آ ـ ۲۲۷۱۹ رئیس اداره ثبت شرکتها ومالکیت صنعتی

دنیای ورزش

شنبه‌هامنتشر میشود

دهها دختر و پسر درباره روز مادر نظر میدهند

آنروز که مادرم زنده بود...

دخترها معمولا از ماهها قبل از روز مادر در تهیه هدیه روز مادر هستند و پسرها از چندهفته قبل...

در گفتگوئی که‌باچند دختروپسر ۱۲ساله داشتیم این اظهار عقیده‌ها را از زبان پسرها و دخترهادرباره روز مادر شنیدیم :

دخترها:

فاطمه حریرچی: روز مادر برای خوشحالی ما و خوشحالی مادرهاست .

سودابه فتحی ... من روز مادر خیلی خوشحال هستم .

سیما پودراشجی ... من تنهافرزند مادرم هستم و بمجبران اینکه مادرم صاحب تنها یک فرزند است سعی میکنم برای او هدیه‌ای نسبتا گرانبها بخرم میپرسیم مثلا چی؟ میگوید: مثلا قواره پارچه یا کفش ...

مولود و مریم فخر ... دو خواهر هستند درجوابم میگویند:
ـ ما باید جبران کنیم.
میپرسیم چه‌چیز را؟
ـ اینکه‌درسال‌گذشته‌نتوانستیم برای مادرمان هدیه‌ای بخریم.
چرا؟

چون او سکته کرده بود و آنقدر حالش بد بود که در حال مرگ بود... یعنی مامان را زیر ماسک اکسیژن‌گذاشته بودند بالطبع‌ماآنقدر ناراحت بودیم‌که‌فرصت نکردیم‌هدیه‌ای باو بدهیم وتازه او متوجه نبود ....
امسال از ماهها قبل پول توجیبی خود را جمع کرده‌ایم تا برای او یک هدیه جالب بخریم .
وبعد اشک چشمان دخترهارا پر میکند و بابغض اضافه می کنند هرچند که هنوز دست وپای راست وزبان او لمس است ولی لااقل چشمانش که هدیه ما را می‌بیندو گوش‌ـ هایش حرفهای مارا میشنود.

ناهید صفائیان: روز مادر برای نشان دادن محبت فرزند نسبت بمادر است .

فروزان جلالی‌فر: سال قبل وسال های قبل که مادرم زنده بود . چون به عطر علاقه داشت برایش عطر میخریدم . ولی امسال مامانم نیست ولی من‌وخواهرهایم تصمیم داریم سرقبر مامان برویم ودسته‌گلی روی خاکش بگذاریم .
من نمیدانم روز مادر امسال برایم چگونه خواهد بود .

زهرا موسوی: من برادری دارم که بعلت بداخلاقی و اذیت‌نسبت

به چه فکر میکند ؟ .. ولی هرچه هست
این مادر سیاهپوست‌رابخود مشغول داشته است

بمادرم ،مادرم اصولا از او راضی نیست امسال گفته‌نمی خواهم هیچیک‌از شماهابرایم هدیه روز مادر بخرید..چرا که میگوید اول باید رضایت من را جلب کنید ولی من از حالا برای او یک قواره‌چادر نمازی تهیه کرده‌ام .

پروین فخرزاده: من‌برای مامانم‌روز مادر کفش میخرم .

میترا رزاقی: من هیچ سال‌روزمادر شاد و خوشحال نبوده‌ام. چون دو ساله بودم که مادرم را از دست دادم وقبل‌ازتولد پدرم را اما چون مادربزرگ و پدر بزرگم من را بزرگ کرده‌اند روز مادر به مادر بزرگ هدیه میدهم. یک‌دسته گل و یک سکه نیم پهلوی.

نیلوفر سعیدالذاکرین: هر قدر بزرگتر میشوم بیشتر عقلم می رسدوبرای مادرم هدیه بهتری میخرم .

ضمنابدنیست‌بدانیدبعضی‌ازبچه ها قبلا بابرادران و خواهران خود تشکیل جلسه میدهند و راجع‌به‌خریدکادوی روزمادر گفتگو میکنند که همه یک‌هدیه مثلا یک نقش‌پارچه یاادوکلن یا جوراب‌برای‌مادرخریداری نکنند .

روز پدر

پسرها میگویند: چهارم آبان ماه را هم روز پدر نامگذاری کنند .

احمد محمدزاده: من میدانم بایک هدیه کوچک نمیتوانم محبت های مادرم را جبران کنم‌ولی هدیه اورا شاد میکند .

رسول ترقی: چرا روزی را برای پدر نامگذاری نمی‌کنند .

احمد سلطان‌نژاد: من روزمادربرای او لوازم آرایش میخرم واورا می‌بوسم .

ایرج شهریاری: من هدیه روز مادر را شب ۲۵ آذر بالای‌سراو میگذارم !

بهمن سعادت: هدیه روز مادر را با سلیقه پدرم میخرم .

«وکودکان ٤ تا ٦ ساله اینطور روز مادر را بیان میکنند.

محمدتقی علوی (٥ ساله): من روز مادر برای مادرم عروسک میخرم ...
چرا؟
برای اینکه او عروسک‌دوست دارد.

آرزو حقوقی (٤ساله) : من‌بمادرم روز مادر هیچی نمیدم.

ایمان حقوقی: من پولهام را ازقلک درمی‌آورم وبا بابا می رویم برای مادر هدیه میخریم .

فرنوش جدلی (٤ ساله): من نمی‌دونم روز مادر چیست .

افسانه تولدی: روز مادر برای اینستکه مامان برای ما لباس میخره وما را بزرگ میکنه! وما مامانو دوست داریم .

بهمن ناصرآبادی: روز مادر برای اینستکه‌من‌برای مامان‌جوراب بخرم .

وحید خارفی: روز مادر یعنی روز هدیه یعنی جعبه ادکلن .

علیرضا شمس: روز مادر مامانم را بوس میکنم اما پول ندارم چیزی بخرم .

صالح صالحی :روز مادر یعنی‌روزی که بمادرمون‌هدیه میدیم تافت ویک کارت تبریک‌هم‌بمادرمون میدیم ...

علی قرجه‌یرحق: یک بلوز طلا یک دامن طلا یک شلوار طلا به مامانم میدهم .

ـ پولشو از کجا میاری ؟
ـ جمع میکنم

مجید پورغدیری: روز مادر یعنی مادر ...

الیاس فردموسوی: من روز مادرم برای او گردن‌بند میخرم و باون مبارک‌باد میگم

پرویز خطیبی‌نژاد: روز مادر یعنی به مامان تبریک بگویم و اونو ببوسیم .

حتی ارزانترین هدایا ، درنظر مادر گرامی ترین است .

فروشگاه بزرگ ایران

برای هر بودجه وهر سلیقه هدایای جالبی تهیه دیده است .

بیگودی برقی از	۹۵۰	تا	۲۴۵۰ ریال
فرموی برقی از	۳۲۰	تا	۸۹۰ ریال
انواع سشوار دستی کیفی وپایه دار از	۵۸۰	تا	۳۳۰۰ ریال
تشک وپتوی برقی آلمانی از	۹۸۰	تا	۳۹۵۰ ریال
اطو برقی معمولی وبخار از	۴۵۰	تا	۱۳۷۰ ریال
پلوپز سانیو از	۱۴۰۰	تا	۲۶۵۰ ریال
سرویس قاشق وچنگال ۲۴ پارچه ازنوع استنلس‌استیل ونقره ومطلا از	۶۵۰	تا	۶۸۰۰ ریال
ظروف کریستال آلمانی (پارچ ولیوان ـ میوه‌خوری ـ آجیل‌خوری) از	۶۶۰	تا	۱۲۰۰ ریال
ماهی‌تابه بدون روغن از	۱۹۵	تا	۴۲۰ ریال
ظروف نسوز فرانسه ساده وگلدار از	۱۸۵	تا	۵۶۰ ریال
قهوه‌جوش نسوز فرانسه از	۶۹۰	تا	۱۱۵۰ ریال
گردن‌بند عطری			۴۴۵ ریال
ادکلن وصابون تاباک			۲۰۰ ریال
ادوپارفم پاناش لوکس پمپی			۶۰۰ ریال
ادکلن گلدانی واسی فلاکوم			۵۰۰ ریال
ادکلن وصابون وعطر پاترا			۵۰۰ ریال
ادوپارفم کره‌ای پاترا			۵۰۰ ریال
پنگیک روژلب ادکلن وکرم کنتس			۱۸۰ ریال
ادکلن زنانه وکرم کنتس			۹۰ ریال
پنگیک شیرپاک‌کن وروژلب وکرم بلنداکس			۱۷۵ ریال
کرم پودر مایع وکرم بلنداکس			۹۰ ریال
ادکلن بزرگ لورا			۴۰۰ ریال
شیرپاک‌کن ولاک لورا			۲۵۰ ریال
ادکلن پاشش چینی درشش رنگ			۲۸۰ ریال
عطرپاشش صدفی			۳۵۰ ریال
عطرفی جی کوچک			۲۵۰ ریال
ادکلن تایلر زنانه			۸۰ ریال
ادکلن باربارا زنانه			۶۰ ریال
ادکلن دویال پمپی			۳۵۰ ریال
ادکلن متوسط لورا			۲۵۰ ریال

جدیدترین پالتو مینی ومیدی وماکسی
از ۲۴۵۰ تا ۶۲۵۰ ریال

بارانی مینی ومیدی وماکسی ازپارچه نینو آلمانی از
۹۵۰ تا ۲۸۵۰ ریال

انواع شورت توکرک دخترانه وشیشه‌ای
از ۳۵ تا ۷۵ ریال

روبدشامبر پنبه دورنگی مینی ومیدی وماکسی باگل مخصوص
فروشگاه از ۵۵۰ تا ۱۰۵۰ ریال

پیراهن مدروز زمستانی از ۵۵۰ تا ۱۹۵۰ ریال

دمپائی از ۱۴۰ تا ۳۲۰ ریال

کفش مدروز ازورنی چروک وشوروا از ۴۹۰ تا ۱۱۵۰ ریال

فروشگاه از ۹ صبح تا ۸ شب

یکپارچه بازاست

FOROUSHGAHE BOZORGE IRAN
فروشگاه بزرگ ایران
IRAN DEPARTMENT STORE

جوایز امسال حساب ذخیره

بانک اضاف ایران

هفت بار بیشتر استناس

۱ـ جایزه ممتاز هفت بار بیشتر از استناس
(مشروط برآنکه جایزه از ۲،۰۰۰،۰۰۰ ریال کمتر نباشد)

۲ـ دویست جایزه از دویست شعبه هر جایزه تا یکمیلیون ریال معادل ده برابر موجودی وام ۵ ساله بدون بهره

۳ـ دوهزار جایزه وام هریک معادل ۵۰ برابر موجودی (هرجایزه تا پانصد هزار ریال)

٤ـ ده جایزه وام یکمیلیون ریالی برای خرید خانه

این جوائز فوق العاده بزرگترین پاداش برای تشویق
دارندگان حساب ذخیره بانک اضاف ایران است

بهترین هدیه با بهترین سپاس تقدیم بمادر

چین چیلا

عالی ترین انواع پالتو پوست نقرو قره کل کلاه و کاپ ویقه پوست دباغی خارج با نازلترین قیمت بشما عرضه میشود.

تهران ـ خیابان سعدی شمالی

روبروی بیمارستان امیراعلم شماره ۱۸۲

تلفن ۳۳۶۶۹۹

شعبه اصفهان جنب مدرسه چهارباغ بازار سلطانی

یک عمر زحمت
یک روز سپاس

قصر پوشاک

من برای قدردانی از زحمات مادرم فقط اروتیک بزرگ هدیه میدهم

قصر پوشاک خیابان فردوسی جنب فروشگاه فردوسی تلفن: ۲۳۱۸۹۹ ۲۳۱۸۹۶

EQBAL

قرآن فارسی

بمادرتان هدیه کنید

انتشارات اقبال

شاه آباد

تریکو صدف

هدایای جالبی از انواع لباسهای تریکو پیراهن ـ دوپیس ـ بلوز وژاکت» را همراه باکارت مخصوص هدیه برای تقدیم بمادران گرامی تهیه نموده است

نادری
چهارراه قوام‌السلطنه
تریکو صدف

مادر
آیا هدیه‌ای در مقام تو می‌توان یافت

قصر آئینه

برای روز مادر هزاران هزار هدیه جالب از ۱۰ تومان الی ۱۰۰۰ تومان تهیه دیده است.

داروخانه شبانه‌روزی تخت‌جمشید
چهارراه تخت جمشید مقابل شرکت ملی نفت ایران

تلفن ۶۷۸۲۳ـ۶۸۱۰۱

یک عمر زحمت
یک روز سپاس

فروشگاه پیکادلی

بمناسبت بزرگداشت روزفرخنده مادر در فروش فوق‌العاده خودکلیه اجناس کادوئی و پوشاک را با ۱۰٪ تخفیف بمشتریان محترم عرضه می دارد.

خیابان تخت جمشید جنب شرکت تلفن ایران.

تلفن ۴۰۴۱۷

لباشوئی سوپراتوماتیک

امرسون

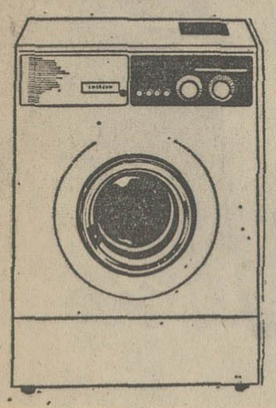

هدیه ای مناسب بپاس زحمات مادر

امرسون خیابان شاه ـ جنب فروشگاه بزرگ تلفن ۶۸۰۵۱

هدیه بمادران گرامی

انتشارات پدیده
بمناسبت روز مادر
تقدیم میدارد

دست پخت کدبانو

تالیف و ترجمه: مرسده

شاه‌آباد اول خیابان ملت
تلفن ۳۱۶۷۰۰

OSTAD

کارخانه صنعتی استاد

با یک دنیا تجربه

سازنده مدرن‌ترین لوازم دفتری

صندوق نسوز

با قیمت استثنائی

مدل ۱۵۰ کیلوئی	۲۵۰۰ ریال
مدل ۲۵۰ کیلوئی	۳۵۰۰ ریال
مدل ۳۵۰ کیلوئی	۴۵۰۰ ریال
مدل ۴۵۰ کیلوئی	۶۵۰۰ ریال
مدل ۵۵۰ کیلوئی	۷۵۰۰ ریال

نمایشگاه و دفتر مرکزی: خیابان فردوسی شماره ۷۷ ـ تلفن ۳۱۲۸۵۰ ۳۱۱۹۶۵

نمایشگاه مبل کاپری

افتخار دارد باحترام ستایش مقام ارجمند مادرمدرن ترین وسایل مبلمان منزل و دکوراسیون را مطابق ذوق‌و سلیقه شمابابهترین وسایل ساخت تهیه‌وبایک عدد کادو ارزنده‌و تخفیفات مخصوص تا پایان آذرماه در اختیار شما قرار میدهد ویکدنیا زیبائی را بخانه شما ارمغان می آورد.

خیابان نواب جنوبی بین‌اناری و مرتضوی جنب‌تعمیرگاه طوسی

تلفنهای ۹۵۴۲۲۲ و ۹۵۰۵۸۶

بمناسبت روز مادر

فروشگاه نیلی

بلوز برای مادران فقط از ۲۱ تومان تا ۳۶ تومان وانواع پوشاک

ملنی ماکسی میدی

فردوسی ـ مقابل بانک ملی
تلفن: ۳۱۳۸۵۵

دوراکلین سرویس

تخفیف بی سابقه بمناسبت روز مادر

دوراکلین سرویس آمریکا خشکشوئی مبلمان فرش موکت، صندلی وسقف اتومبیل در محل وابسته به تاول ماسترایران

تلفنهای: ۷۵۸۳۹۵ و ۷۵۸۳۹۶ و ۷۳۶۸۳

مادران عزیز
با آینده‌ای درخشان به زندگیتان ادامه دهید.
خرید ۹۰۰ متر زمین ساختمانی باآب‌لوله‌کشی درکرج که

متری ۱۵ تومان

وبطور نقدواقساط بفروش میرسد سرمایه‌وپشتیبان خوبی است.

برای
روزهای پیری شما
برای کسب اطلاعات بیشتر
بشماره ۶۲۲۴۶۶
تلفن فرمائید

واکس، واکس کامل

ایران ـ تهران ونک
ایرانواکس
تلفن ۶۲۳۵۳۱

کفش رکورد

مفتخر است که در محل جدید توانسته برای گرامی روزمادربهترین و جدیدترین مدلهای کفش را آماده وتقدیم دارد. از ۲۳ الی ۲۵ آذر ۱۰٪ تخفیف داده میشود.

خیابان شاه جنب کوچه لاله کفش رکورد
تلفن ۶۱۳۲۲۱

اطلاعیه غرفه کادوئی آناهیتا

فروشگاه آناهیتا واقع درفرح شمالی‌تاسیس (غرفه کادوئی) معبد آناهیتا را باطلاع عموم‌میرساند.

فروشگاه آناهیتا فروشنده محصولات نفتی، گازی والکتریکی افتخار دارد بهترین هدایای کادوئی خارجی‌را که بقیمت تجارتی‌دست‌اول تهیه نموده است بمناسبت روز مادر با ۱۰ درصد تخفیف دراختیار مشتریان‌عزیزقرار دهد.

غرفه کادوئی آناهیتا عموم علاقمندان به تهیه‌هدایای‌کادوئی بی‌نظیر را به بازدید ازنمایشگاه دعوت مینماید.

اول فرح شمالی ـ شماره ۱۳۶ تلفن ۷۶۰۹۳۶ و ۷۶۲۲۸۲

SONY

پخش صوت استریو کامپکت مخصوص اتومبیل
مدل TC-20

نمایشگاه و فروشگاه موتی خیابان فردوسی تلفن ۳۱۲۹۸۵ ۳۱۲۹۰۷

سماورهای نفتی همراز

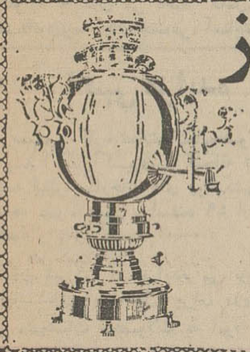

قدیمی ترین سماور نفتی
بهارستان ـ مقابل مجلس
تلفن ۳۰۳۹۹۶

کارخانه شاهین

سازنده انواع دریچه‌های تنظیم هوا و فیلترهای صافی روز مادررابمادران گرامی تبریک میگوید.
آدرس ـ نارمک خیابان سیمتری ایستگاه بیمه

تلفن ۷۹۲۴۱۰

GRUNDIG

هدیه بمادران گرامی

نمایشگاه محصولات گرندویک عالی‌ترین ضبط صوتهای جهان رادر ۶ مدل مختلف عرضه میدارد.
خیابان لاله‌زار شماره ۸۷ جنب پیرایش.

تلفنهای ۳۱۹۷۹۲
۳۹۲۴۴۷

هدیه برای روز مادر

فروشگاه پیرایش

بهترین هدایا را جهت روز مادر تهیه نموده است.
پیرایش ـ لاله‌زار
تلفنهای: ۳۳۵۴۶۱ ـ ۳۳۴۵۹۴

همه میدانند دیک زودپز کلومات لایق تاج افتخار است.

دیک زودپز
کلومات

KELOmat

ساخت اطریش

برای هدیه بمادران

کارخانجات کنسروسازی شمشاد

پیشروصنایع‌غذائی درایران

سازنده انواع کمپوت مربا، ترشی خیارشور، انواع کنسرو، دلمه و کنسروهای پاستوریزه

کارخانه تلفن
۵۳۱۵۹ و ۵۰۴۲۵
مرکز پخش تلفن ۵۰۸۰۰ و ۵۷۷۸۹
صندوق پستی ۷۳۴
تلگرافی مدنی‌کو
دفتر مرکزی خیابان پهلوی پلاک ۳۵۷
تلفن ۶۴۶۰۳

سازمان بیمه‌های اجتماعی موفق گردیده هر روز گام مثبتی در جهت انقلاب سفید شاه و مردم بردارد

درمانگاه مجهز و مدرن سازمان بیمه های اجتماعی اصفهان در روز ۲۱ آذر بنام نامی شاهنشاه آریامهر افتتاح گردید

آقای مرتضوی نماینده کارگران اصفهان هنگام قطع نوار

آماده افتتاح گردد متشکرم . ما مفتخریم که سربازان انقلاب هستیم وآرزومندم هر روز شاهد افتتاح این نوع درمانگاه ها وگسترش تاسیسات سازمان بیمه‌های اجتماعی باشیم. ما امیدواریم بزودی باافتتاح ٤ درمانگاه در ٤ منطقه کارگرنشین اصفهان رضایت و آسایش و رفاه کارگران بیش‌ازپیش فراهم گردد.

درپایان آقای مدیر عامل اضافه کرد چون این درمانگاه در روز تاریخی و افتخارآمیز ۲۱ آذر گشایش میباید ، پیشنهاد مینمایم که‌این درمانگاه‌بنام۲۱ آذرنامیده شود .

آنگاه آقای سام استاندارا صفهان رشته سخن را بدست گرفت و اظهار داشت :

افتتاح چنین درمانگاه مجهزدر روز ۲۱ آذر در این شهر تاریخی وصنعتی بایدبفال‌نیک گرفته شود ومطمئنم که‌این حسن‌تقارن موید این نظراست که هرروزگام تازه‌تری در جهت رفاه و آسایش این طبقه زحمت‌کش برداشته خواهد شدودرپرتوالطاف وتوجهات‌بیشوای عالیقدر کارگران شریف، امروز مستقیما در کلیه امور مملکتی‌اعم

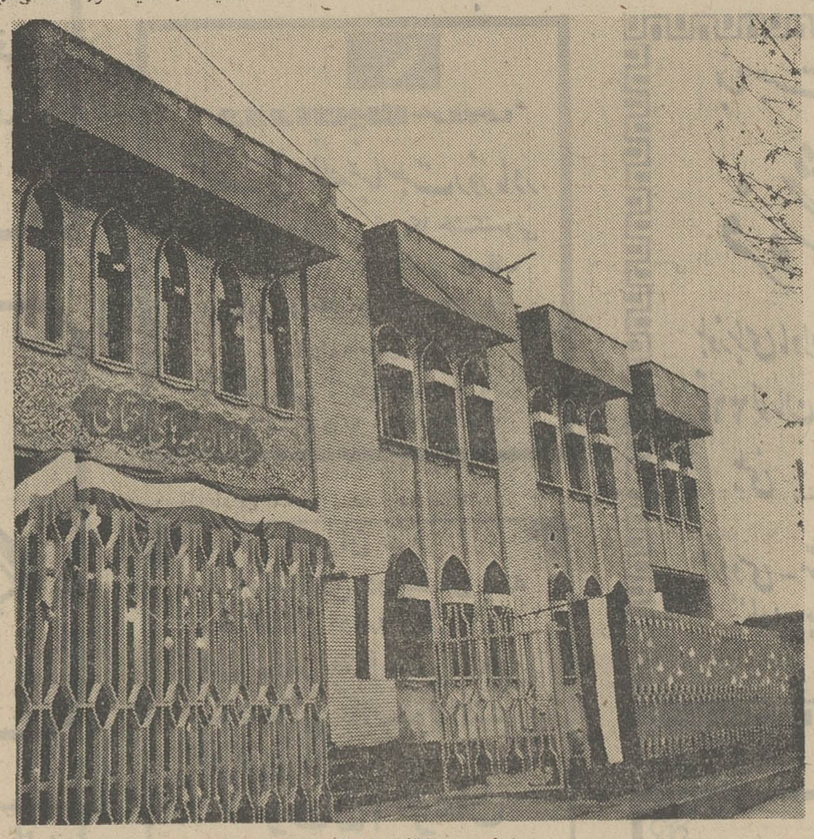

نمای درمانگاه ۲۱ آذر

مدیرعامل سازمان بیمه های اجتماعی :

برای‌رفاه‌هرچه‌بیشتر کارگران گران شریف و بیمه شدگان اصفهان چهار درمانگاه در مناطق کارگرنشین جنوب ـ زاینده رود. خیابان‌میرصحرای روغن ـ طوقچی و صارمیه بزودی افتتاح خواهدشد :

هیئت مدیره سازمان بیمه‌های اجتماعی صبح ۲۱ آذر در شهرستان اصفهان برای بررسی مشکلات ووضع درمانی بیمه‌شدگان تشکیل جلسه داد

ساعت ۱۱ بامداد شنبه ۲۱ آذر ماه ۱۳۴۹ دومین درمانگاه‌سازمان بیمه های اجتماعی در روز نجات آذربایجان بنام نامی شاهنشاه آریامهر افتتاح شد .

در آئین گشایش آقای دکتر سام استاندار اصفهان ، رئیس‌هیئت مدیره و مدیر عامل سازمان‌بیمه های اجتماعی واعضای هیئت مدیره و معاون مدیرعامل و مقامات‌اداری مدیر کل کارو امور اجتماعی‌استان اصفهان ، نمایندگان کارگران و کارفرمایان وشخصیت های محلی‌و کادر پزشکی‌واداری سازمان‌حضور داشتند .

پس از نواختن سرود شاهنشاهی مدیر کل کارو امور اجتماعی‌استان اصفهان آغاز سخن کرد و چنین گفت:

جناب آقای مدیر عامل ازاین که دعوت مارا پذیرفته و در این مراسم شرکت فرموده‌اید ازطرف خودوهمکارانم صمیمانه‌سپاسگزاریم مینمایم این دومین درمانگاهی‌است که در زمان تصدی شما ظرف‌یك هفته در شهر تاریخی و صنعتی اصفهان افتتاح میشود .

در کشور ما براثر تحولاتی که در نتیجه انقلاب‌مقدس شاه ومردم بوجود آمده ، هر روز گام های مهم ومفیدی‌در کلیه شئون‌اجتماعی واقتصادی‌برداشته‌میشود . کارگران شریف که طبقه مولد ثروت کشور هستند در سایه توجهات مخصوص شاهنشاه آریامهر از مواهب‌زیادی برخوردار شده‌اند ، یکی از این مواهب تامین بهداشت و تندرستی آنان و خانواده هایشان می باشد که به‌موجب‌قانون‌بیمه های‌اجتماعی وسیله سازمان بیمه های اجتماعی اعمال میگردد .

برای تحقق این منظوراین سازمان در اقصی نقاط کشور به ایجاد بیمارستان ها و در مانگاه هااهتمام نموده است .

پس از سخنان مدیر کل کارو امور اجتماعی استان اصفهان رئیس مرکز درمانی رضا پهلوی سازمان بیمه های اجتماعی گزارشی بشرح زیر معروض داشت :

درمانگاهی که امروز یعنی روز نجات آذربایجان و روز به ثمر رسیدن‌مبارزات دلیرانه شاهنشاه آریامهر به خاطرحفظ تمامیت‌ارضی واستقلال کشور افتتاح میگردد از جمله واحد های درمانی مجهزی است که‌بااسلوب صحیح‌وسرویس کامل تجهیزات مدرن برای رفاه‌و آسایش بیشتر کارگران و بیمه شدگان ایجاد گردیده است .

مساحت زمین این‌شعبه‌ودرمانگاه ۱۹۳۲ متر که با یك نقشه جامع‌و کاملا مناسب برای۸ واحدپزشکی ساخته شده استو همه‌گونه‌وسائل مورد نیاز یك درمانگاه کامل در آن‌تعبیه گردیده است .

اینك تقارن گشایش این واحد درمانی را باروز بزرك ۲۱ آذربفال نیك‌می گیرم و یمین دارم دعای صادقانه کارگران شریف وخانواده آنها که سلامت‌خود را بازمی‌یابند در پیشگاه پروردگارتوانا برای‌دوام سلطنت وبقای‌عمر شاهنشاه‌آریامهر وعلیاحضرت فرح پهلوی شهبانوی گرامی ووالاحضرت ولایتعهد مورد قبول افتد .

باعرض تشکر و سپاس مجدداز آقای مدیر عامل استدعا دارد،بنام نامی شاهنشاه آریامهر درمانگاه افتتاح و اجازه بهره‌برداری صادر گردد .

در این موقع آقای‌رضا مرتضوی نماینده کارگران کارخانه ناهید اصفهان و مشاور خانه کارگر و عضو انجمن شهر به نمایندگی‌از طرف کارگران اصفهان ضمن خیر مقدم گفت :

امروز روزپرافتخار ۲۱ آذراست در این روز افتخار آمیز این درمانگاه که‌از بهترین‌و مجهزترین درمانگاههای‌کشور میباشدافتتاح‌می گردد. ما کارگران از توجهات مخصوص ذات همایونی نسبت به طبقه کارگربی‌نهایت سپاسگزاریم وتوفیق خدمت برای آقای نیکپور و خدمتگزاران واقعی شاهنشاه آریامهر وملت ایران را ازخداوند متعال مسئلت داریم .

سپس رئیس هیئت مدیره‌ومدیر عامل سازمان بیمه های اجتماعی مطالبی باین شرح ایراد نمود :

برای بنده و همکارانم جای افتخار است که در این روزتاریخی در برنامه افتتاح شرکت نموده‌ایم.

اقداماتیکه هیئت مدیره حدید بنابخواست منطقی کارگران انجام میدهددر جهت‌رفاه و آسایش‌طبقه شریف کارگر و خانواده آنان می‌باشد زیرا رضایت طبقه شریف کارگررضایت شاهنشاه اریامهر است از کوشش کلیه کارکنان سازمان در جهت تکمیل این درمانگاه ها که شبانه روز کار کردند که امروز این درمانگاه از اقتصادی واجتماعی و سیاسی دخالت دارند .

من مطمئن‌هستم که کارگران شریف ایران امروز بیش از پیش آماده جانبازی و فداکاری درراه استقلال میهن و تحقق بخشیدن به آرمانهای شاهنشاه‌آریامهر پیشوای عالیقدر هستند .

در این‌موقع نماینده کارگران باقطع نوار سه‌رنك درمانگاه ۲۱ آذر رابنام‌نامی شاهنشاه آریامهر افتتاح نمود .

پس‌از قطع نوار سه رنك و گشایش درمانگاه ازتمام واحدهای درمانی و اداری درمانگاه بازدید بعمل آمد و آقای رضوی رئیس امور اداری و مالی مرکز درمانی رضاپهلوی اظهار داشت که این درمانگاه مجهزبه ۸واحدپزشکی ویك بخش آزمایشگاهی ، دندان پزشکی ، داروخانه و بهداشت خانواده و تزریقات و یانسمان می‌باشد .

ویزیت بیماران در واحد ها به وسیله آقایان اطباء زیر :

۱ـ آقای دکتر صمدانی
۲ـ آقای دکتر پورسپاسی
۳ـ آقای دکتر حامی
٤ـ آقای دکتر حسین‌زاده
٥ـ آقای دکترسلامتیان
٦ـ آقای دکتر دانش‌پناه
۷ـ آقای‌دکترمختاری وریاست درمانگاه را آقای دکتر واعظی به عهده دارند .

مسئولیت بخش دندان پزشکی‌به خانم دکتر منتقمی و آزمایشگاه به‌آقای دکتر شمس و داروخانه به آقای دکتر رستمیان و مامائی به خانم فتوحی محول گردیده است.

بعد اضافه نمود که درمانگاه های همایونشهر و سد شاه‌عباس کبیر وابسته بدرمانگاه ۲۱ آذر می‌باشد .

سپس از قسمت های اداری‌این درمانگاه که‌شامل‌فنی، مالی‌فیشیه وامور اداری می‌باشد بازدیدبعمل آمد واین مراسم ساعت ۱۲بامداد روز ۲۱ آذر پایان یافت

ضمنا دراین‌روز فرخنده بمنظور بررسی و رفع مشکلات درمانی و اداری سازمان بیمه های اجتماعی در اصفهان هیئت مدیره برای اولین بار جلسه‌ای تشکیل داد و تصمیماتی در جهت بهبود وضع بیمه شدگان اتخاذ گردید ، مقرر شد که این جلسات بطورپیگیر در تمام شهرستانها برگزار شود.

آگهی مزایده

شرکت سهامی کارخانجات اتکامحصولات فرعی تولیدی «کنجاله تخم پنبه اکستراکسیون ، کنجاله تخم پنبه پرس، پوست‌تخم پنبه ، پنبه لینتر» کارخانه های روغنکشی شماره ۱و ۲ ورامین را درسه ماهه دی ، بهمن ، اسفند ٤۹ از طریق مزایده به فروش می رساند .

داوطلبان شرکت در مزایده می توانند همه روزه در ساعت اداری (باستثنای ایام‌تعطیل) برای دریافت برگ شرایط مزایده مقدار و مشخصات محصولات به امور بازرگانی شرکت واقع درخیابان سپه ـ باستیون ـ طبقه پنجم مراجعه نمایند .

پیشنهادات بایستی تاساعت ۱۰ صبح روز سه‌شنبه ۸ دیماه ٤۹ به اداره دفتر شرکت تسلیم و رسید دریافت شود . پیشنهادات واصله در ساعت ۱۰ صبح روز بعد باز و قرائت‌خواهد شد .

شرکت سهامی کارخانجات اتکا
آ ـ ٦٥٠٦٨

قابل توجه فارغ‌التحصیلان موسسه پیت‌من

بدینوسیله باطلاع فارغ‌التحصیلان ایرانی موسسه «پیت‌من» لندن میرساند که اینجانب‌سی‌ـاچ‌ـمورفی نماینده موسسه‌پیت‌من از تاریخ ۱۰ دسامبر ۱۹۷۰ (۱۹ آذرماه٤۹) برای مدت کوتاهی در تهران خواهم بود و بسیار خوشحال خواهم شد که در طول اقامت خود در تهران با فارغ‌التحصیلان موسسه مزبور ملاقات نمایم . لطفا برای کسب اطلاعات بیشتر با پارك هتل محل اقامت اینجانب تماس حاصل فرمائید .

سی ـ اچ ـ مورفی
آ ـ ٦٠٥٢٤

مادرجان..

هرجا که گشتم هدیه‌ای بهتر از محصولات ناسیونال برای تو نیافتم

National
ناسیونال
برای زندگی بهتر

آب میوه‌گیری ناسیونال

پلوپز ناسیونال

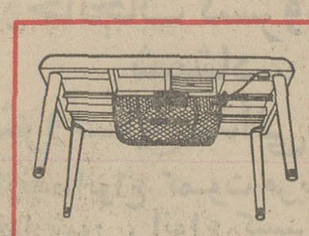
کرسی برقی ناسیونال

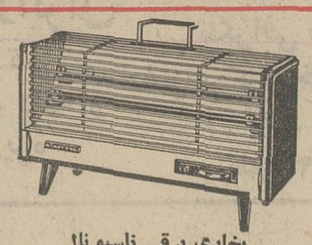
بخاری برقی ناسیونال

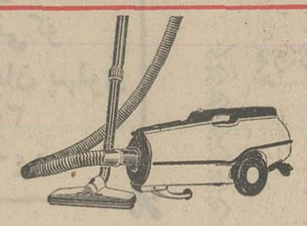
جارو برقی ناسیونال

چرخ گوشت ناسیونال

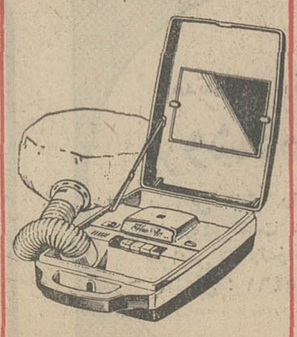
سشوار ناسیونال

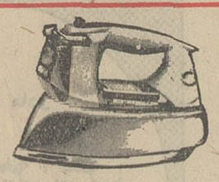
اطوی ناسیونال

توستر ناسیونال

ضبط صوت ناسیونال

سالهای خوب جوانی همراه با بلیطهای اعانه ملی

«یکی از فرزندانم که ۹ ساله‌است بیماری‌قلبی‌دارد ومن اجباراهرچند وقت یکبار برای مراجعه‌به پزشك معالجش او را به تهران میاورم. هفته گذشته ، از مطب دکتر که خارج میشدیم یك بلیط اعانه ملی خریدم و چند روز بعد در ساوه متوجه شدم که همان بلیط برنده جایزه ممتاز شده است .

آقای حسین شریف کارمند بازنشسته ساکن ساوه که هفته گذشته با خرید بلیط اعانه ملی برنده جایزه ممتاز یك میلیون ریالی شد سپس به سخنان خود اینطور ادامه داد :

« من همواره باین می اندیشم که خرید بلیط اعانه ملی، بهترین راه کمك به همنوعان است ،زیرا به امور عام‌المنفعه سازمان شاهنشاهی خدمات اجتماعی که‌ازعواید‌همین‌بلیط ها انجام میشود آشنائی دارم . حال که این جایزه ارزنده به خواست خدا نصیب من‌شده است تصمیم دارم ابتدا به معالجه قطعی فرزندم بپردازم و آنگاه برای رفاه بیشتر خانواده‌ام خانه بزرگتری تهیه کنم.

برنده جایزه ۵۰ هزار تومانی

بلیط برنده جایزه ممتاز بلیط های اعانه ملی یك شماره مشابه فرزندم خریدم که خوشبختانه برنده نیز داشت که برنده پانصد هزار ریال پول نقد شدو خانواده خرید بلیط اعانه ملی و در هفده ریال پول نقد بود. این جایزه‌بزرك مرا به سعادت رسانید . من علاوه سالگی برنده یك جایزه ۵ هزار را آقای حسین جوربندیان کشاورز بر شالیکاری فهالکاری هم می‌کنم تومانی شدم .خرید بلیط اعانه‌ملی ساکن رامسر بدست آورد . را ادامه دادم و هنگامی که ۱۸ و حال در نظر دارم اول خانه‌ای سال داشتم یك جایزه ۷ هزار آقای جوربندیان می گفت: من‌هر بخرم و سپس کار کشاورزی‌خود تومانی هم بدست آوردم و حال که هفته تعدادی بلیط اعانه ملی‌میخرم را توسعه دهم . ۱۹ساله شده‌ام ، ابتدا یك‌جایزه واین کار سالهاست که بدون‌وقفه قهرمان شانس‌این هفته آقای‌رسول ده هزار تومانی نصیبم شده‌وسپس انجام میشود و این بار روز عید ممیز کلخوران میوه فروش ساکن فطر، بلیطی به شانس کوچکترین تهران بود که قصه جالبی داشت: به عنوان قهرمان‌شانس یکدستگاه پیکان ۴۹ نیز تحویل گرفتم . خرید بلیط اعانه ملی را همچنان ادامه خواهم داد تا برنده جایزه ممتاز هم بشوم .

آقای ممیز کلخوران اینك تصمیم دارد یك‌فروشگاه‌بزرك میوه‌تاسیس کند و از پیکان نیز برای رفاه بیشتر خانواده‌اش استفاده خواهد کرد .

آقای رسول ممیز کلخوران میوه‌فروش ساکن تهران:در۱۹ سالگی برنده یکصد هزار ریال پول نقد ویکدستگاه پیکان ۴۹ شده‌ام

آقای حسین جوربندیان کشاورز ساکن رامسر برنده جایزه پانصد هزار ریالی بلیطهای‌اعانه ملی‌سری ۱۰۴۱

آقای حسین شریف‌مقدسی کارمند ساکن‌ساوه برنده جایزه یکمیلیون ریالی‌بلیطهای‌اعانه‌ملی سری۱۰۴۱

برندگان ۱۰ هزار تومانی

ازراست بچپ خانمها وآقایان : مولود پاکدل خانه‌دار ساکن‌رشت- آفاق‌تبریزی خانه‌دار ساکن‌تهران- شاهپور زارعی پیشه‌ور ساکن ایرانشهر (شرکتی) - اکبرشعبانی کشاورز ساکن رشت (شرکتی)- جعفرعلی باذوق کشاورز ساکن رشت (شرکتی) - حبیب الیاهو داروفروش ساکن ایرانشهر (شرکتی) - غلامحسن بخشی‌کمك راننده ساکن مشهد (شرکتی) -محمد نورعلی‌نژاد کشاورز ساکن دشت‌گرگان - علی صدیقی‌راننده ساکن مشهد (شرکتی) - ابراهیم اسفندیاری راننده ساکن‌شوشتر- حسین ربون‌دخت میوه فروش ساکن تهران - یوسف شهرکی پزشکدار ساکن قم - علی پاشازند فرش فروش ساکن قم - سید حسین میرنیازی پیشه‌ور ساکن تهران - غلامحسین اعلاپوریشه‌ور ساکن تهران .

برندگان ۷ هزار تومانی

از راست بچپ آقایان : نادرکناره دشتی کارمند ساکن جلفای آذربایجان- محمودپورسعید کارمند ساکن تهران - کاظم اشرف نوحه‌گر کارمند ساکن رشت - علی حمیدی کوچصفهانی کارمند ساکن صومعه‌سرا - علی‌مرادی‌نیا کشاورز ساکن بیجار - محمدجوشقانی مکانیك ساکن کرمانشاه - داود جعفری کشاورز ساکن فومن - منوچهر سیدی رضوانی دیپلمه ساکن تهران - محمد علی‌شهریاری پیشه‌ور ساکن رشت(شرکتی) - محمود تفرج فکور محصل ساکن رشت (شرکتی) -عزیز شفادرودی کارمند ساکن طوالش - علی حاجیان کارمندساکن تهران .

برندگان ۶ هزار تومانی

ازراست بچپ خانمها وآقایان : زهرا زیب خانه‌دار ساکن تهران- سید اسماعیل مجلل کارمندساکن تهران - یوسف مصلح راننده ساکن رشت - نصراله زاده‌احدی درجه‌دار ارتش ساکن تهران - شعبان رحیمی‌کفاش ساکن‌تهران- سیف‌اله کمالی‌نژاد پیشه‌ورساکن کرج - عبدالرسول زارع کشاورز ساکن شیراز - سیروس خواجه‌پور دانشجو ساکن تهران .

برندگان ۵ هزار تومانی

از راست بچپ آقایان : علی اکبر خضرائی دانشجو ساکن تهران- حسینعلی گلستان مکانیك ساکن تهران - جهانبخش تبریزی‌فلزکار ساکن تهران - سید محمد رضا ربیع راننده ساکن تهران - جلال نگهبان اکباتانی کارمند ساکن اهواز- مقدم احمدی‌کارمند ساکن ایرانشهر (شرکتی)- بهروزاصغری کارمندساکن ایرانشهر(شرکتی)- اروجعلی حاتمی کارگر ساکن تبریز- غلامرضا جاپلق‌نژاددانشجو ساکن اراك - علی‌کریم آبادی راننده ساکن تهران - محبوب نقی‌نژاد پلیس ساکن اردبیل - قربان نراقی مقدم مطبوعات فروش ساکن قوچان - حسین حیدرپور مکانیك ساکن رودسر .

آگهی استخدام

اداره مهندسی ورفاه شهربانی کل کشور بمنظور تامین نیازمندی های فنی ادارات مرکزی و شهربانی های شهرستانها تعدادی آشپز-متصدی شوفاژ-باغبان- مشعل‌سوز - آسانسورچی- که‌دارای مدرك تحصیلی ششم ابتدائی بوده و در رشته های مزبور تخصص داشته باشند می‌پذیرد .

۱-تابعیت ایران.
۲- متدین بیکی از ادیان رسمی .
۳- داشتن بنیه‌قوی صحت مزاج برطبق گواهی بهداری شهربانی .
۴-نداشتن سوءپیشینه کیفری‌وداشتن حسن‌شهرت وصلاحیت اخلاقی .
۵-سن داوطلب حداقل ۱۸ سال وحداکثر ۲۸ سال تمام .
۶- معرفی ضامن معتبر .
۷- عدم اعتیاد بمواد مخدره والکل
۸-ارائه اصل و فتوکپی مدرك تحصیلات ابتدائی وفنی
۹- نداشتن همسر و عائله تحت تکفل

ضمنا متذکر میشود از داوطلبان وسیله موسسات و عوامل فنی ذیصلاح در رشته مزبور قبلا آزمایش بعمل خواهد آمدودر صورت تخصص وورزیدگی انتخاب میشوند .

حقوق و مزایا - داوطلبان ضمن طی دوره آموزشگاه‌پاسبانی در دانشگاه پلیس ماهیانه ۵۰۰ ریال دریافت و از غذاو لباس خدمت استفاده مینمایند و پس‌از موفقیت باسمت پاسبان درجه ۳ با (۵۱۰۰) ریال حقوق و مزایا استخدام میشوند افزایش حقوق ترفیع درجه‌بندی آنان تابع‌قانون استخدام نیرو های مسلح شاهنشاهی خواهد بود واجدین شرایط پس‌از طی دوره مربوطه (سه‌ماه برای آنهائی که خدمت نظام وظیفه انجام داده‌اند و شش‌ماه برای آنهائی که تاکنون خدمت نکرده‌اند)و موفقیت در امتحانات مشروط براینکه ۱۲ سال تمام در شهربانی انجام‌وظیفه نمایند ازخدمت زیر پرچم معاف خواهند بود. داوطلبان واجد شرایط بادردست داشتن مدارك لازم میتوانند همه روزه بجز ایام تعطیل باداره مهندسی ورفاه شهربانی کل واقع در خیابان سوم اسفند کوچه هنرستان مراجعه‌نمایند. تاپس‌از تشخیص صلاحیت فنی جهت ثبت‌نام بدانشگاه پلیس معرفی شوند . م‌الف ۹۶۱۴
شهربانی کل کشور
۶۰۶۱۲ ۳_۱

مژدگانی

یابنده یك سك انگلیسی‌هیجل متوسط تمام مشکی پوزه‌درازباتلفن ۴۶۰۱۳ تماس گرفته ومژدگانی‌دریافت‌نماید.

انجمن شهرنائین ـ رونوشت روزنامه اطلاعات

پزشکان - کارشناسان - کارمندان اداره نظارت برمواد خوراکی‌وبهداشتی استان فارس حسن‌انتخاب آقای‌بدیع‌الله خوئی را بسمت شهردا رنائین تبریك میگویند .

دکتر ابواوغلی

آگهی دعوت

مجمع همگانی فوق‌العاده شرکت سهامی کارخانجات چرمسازی خسروی ساعت سه بعداز ظهر روز پنجشنبه ۱۷دیماه ۴۹ در کارخانه چرمسازی‌خسروی در تبریزتشکیل خواهدشد بدینوسیله از دارندگان سهام شرکت دعوت میشود که‌برای حضور درجلسه طبق ماده سیزده اساسنامه ورقه ورودیه تحصیل فرمایند .

دستور جلسه

۱- استماع گزارش هیئت مدیره و تعیین خط مشی آتی شرکت .

هیئت مدیره شرکت سهامی کارخانجات چرمسازی خسروی
آ-۲۷۲۴۷

تلویزیون ملی ایران

آگهی استخدام

سازمان تلویزیون ملی ایران یك نفر مهندس ناظر ساختمان برای خدمت در مراکز شهرستان ها استخدام میکند .

داوطلبان می توانند تا پایان وقت اداری روز شنبه ۴۹٫۹٫۲۷ با در دست داشتن دانشنامه مهندسی و برك پایان خدمت‌یامعافی نظام‌وظیفه برای آگاهی از شرایط استخدام و تنظیم فرمهای مربوط به کارگزینی سازمان تلویزیون‌ملی‌ایران واقع درخیابان پهلوی .بلوار جانسپار. شماره ۲۳ مراجعه فرمایند .
آ-۶۵۵۰

سازمان بیمه ای ایران

آگهی استخدام

سازمان بیمه های اجتماعی برای خدمت در تهران به یکنفر پزشك متخصص بیماری های داخلی نیازمند است

داوطلبان می توانند برای مصاحبه و آگاهی‌ازشرایط استخدامی به اداره کارگزینی واقع در طبقه چهارم . خیابان آیزنهاور مراجعه فرمایند .

سازمان بیمه های اجتماعی
آ-۶۰۵۵۲

آگهی تغییر سال مالی شرکت سهامی تولیدی کارخانه قند و تصفیه شکر اهواز ثبت شده به شماره ۵۳۴۵ -شرکت‌سهامی خاص

طبق مستخرجه صورت جلسه مورخ ۲-۹-۴۹ هیئت مدیره شرکت سهامی تولیدی کارخانه قند و تصفیه شکر اهواز از سال ۱۳۵۰-پایان‌سال مالی شرکت‌مذکورآخرخرداد ماه‌هرسال‌خواهد بود

رئیس اداره ثبت شرکتها و مالکیت‌صنعتی . مهدی‌نراقی
آ- ۲۷۳۱۷

کلاس منشیگری
دوره جدید

شامل : دفترداری ، بایگانی ، نامه‌نگاری ،آداب معاشرت ، آشنائی با قوانین و ماشین های‌حساب

برای نامنویسی بدبیرخانه انجمن دوشیزگان و بانوان (خیابان بهار شمالی تلفن ۷۵۶۸۳۱) مراجعه فرمائید .

علاوه بر این، برای دوره‌های جدید کلاس های خیاطی ، آشپزی ، انگلیسی ، ماشین نویسی، فارسی زبان ، آرایش و زیبائی نیز نام‌نویسی میشود .

دنیای ورزش
شنبه‌ها منتشر میشود

آگهی دعوت مجمع عمومی

مجمع عمومی فوق‌العاده شرکت سهامی مسکو در تاریخ سه‌شنبه ۱۵ دیماه ۱۳۴۹ ساعت ۱۰صبح‌در محل شرکت واقع درساختمان شماره ۱۵۳ خیابان تخت‌جمشید تشکیل میگردد .

از صاحبان سهام شرکت دعوت میشود که درجلسه مزبور حضور بهمرسانند .

دستور جلسه تغییر محل شرکت می‌باشد .

شرکت سهامی مسکو
آ-۲۷۳۵۵

آگهی مناقصه شماره ۱۱۱۸ و ۱۱۱۶ و ۱۱۱۵ و ۱۱۲۰ و ۱۱۳۰ و ۴۹٫۱۱۲۱

راه‌آهن دولتی ایران هشت قلم لوله فولادی بی‌درزونودو چهار قلم آهن‌آلات مختلف مورد نیاز از قبیل آهن‌تسمه آهن ورق سفیدوسیاه. لوله آهن گرد. آهن نبشی . آهن سپری را برطبق مشخصات وشرایط واوراق‌مربوط . می‌انداف یکی از بنادر ایران (خرمشهر یاشاهپور) یامرز جلفای ایران از طریق مناقصه خریداری مینماید . داوطلبان شرکت در مناقصه میتوانند در ساعت اداری جهت دریافت اسناد مناقصه باداره کل کارپردازی مراجعه نمایند. شرکت کنندگان در مناقصه باید مبلغ هشتصدو پنجاه هزار ریال بعنوان سپرده شرکت در مناقصه بصندوق راه‌آهن پرداخت و رسید صندوق یا معادل آن ضمانت‌نامه بانك های مجاز ایران که لااقل دوماه اعتبار ازتاریخ مناقصه داشته باشد به‌ضمیمه پیشنهاد خود تاساعت ۹صبح روز ۴۹٫۱۲٫۵ مطابق با ۷۱٫۲٫۲۴ در صندوق پیشنهاد هاواقع‌در اداره کل کارپردازی بیاندازند . پیشنهاد های واصله ساعت ۱۰ همان روزباز وقرائت خواهدشد حضور پیشنهاد دهندگان یانمایندگان مجازآنان در جلسه مناقصه آزاد است وراه‌آهن دررد ویا قبول هریك یاتمام پیشنهاد ها مادامی که قرارداد مبادله نشده است جزاو کلا مختار می‌باشد به‌پیشنهاد فاقد سپرده و مشروط و مبهم و پیشنهادی که بعداز موعد مقرر برسد ترتیب‌اثر داده نخواهد شد سپرده برنده و حائز حداقل درجه دوم مناقصه نگهداری ودر صورت استنکاف ازانجام معامله بدون هیچگونه تشریفات بنفع راه‌آهن ضبط‌خواهد گردید و پرداخت مالیاتی که‌در ایران نسبت بعواید حاصله ازاین معامله بنابه تشخیص وزارت دارائی تعلق‌میگیرد بعهده برنده یابرندگان مناقصه می‌باشد راه آهن میتواند صدی بیست‌و پنج از میزان معامله راکسر یااضافه نماید ضمنا پیشنهاد های واصله ازکشور هائیکه بادولت ایران پیمان‌معاملات تهاتری دارند باشرایط مساوی حق‌تقدم خواهند داشت .م‌الف ۹۶۱۳

راه‌آهن دولتی ایران
۱-۲ آ-۶۰۶۰۸

راهنمایان حج

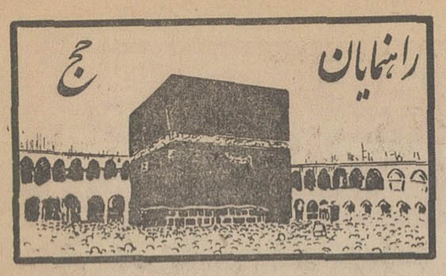

کاروان حج شریعت
بسرپرستی الحاج شیخ محمد کاظم سنگلجی
انجام مناسك حج زیر نظر الحاج جناب آقای ناصر مکارم ، خیابان بوذرجمهری نوروزخان ساختمان لولاور تلفن ۵۷۹۸۶

کاروان حج سجاد
بسرپرستی الحاج ابراهیم شیرازی
انجام مناسك حج زیر نظر جناب آقای دکتر محمد مفتح دانشمندو خطیب شهیر تهران . خیابان بوذرجمهری ـ نوروزخان تلفن ۵۷۹۸۶

کاروان حج صفائی ـ علامه
راهنمایان درجه یك بسرپرستی آقایان حاج محمدعلی صفائی و حاج محمدعلی علامه
مناسك حج زیر نظر روسای کاروان و بوسیله آقای حاج‌شیخ حسین محمودآبادی وآقای حاج‌شیخ حسین‌اسفندیاری وباهمکاری چندتن از علماء طراز اول تهران انجام می‌پذیرد .
تهران - خیابان بوذرجمهری نوسرای پاینده تلفن ۳۵۶۳۰۰ و۳۵۲۰۵۱

کاروان حج درجه یك حقیقت
بسرپرستی الحاج سیدعبدالحسین موسوی مازندرانی
انجام مناسك حج‌زیر نظر دانشمند محترم جناب آقای دکتر عباس مهاجرانی . تهران بوذرجمهری مقابل میدان ارك تلفن : ۵۶۳۲۹

کاروان حج احدزاده
بسرپرستی الحاج براتعلی احدزاده
بمعاونت الحاج محمدعلی کهرومیان
انجام مناسك حج زیرنظر الحاج سید مرتضی شبستری تهران میدان دوم‌آریاشهر اول خیابان رضاپهلوی تلفن های: ۹۷۰۵۰۸ـ ۹۵۲۷۱۰ ـ۹۶۳۴۳

کاروان حج روشنفکر
بسرپرستی الحاج حسین روشنفکر
انجام مناسك حج زیرنظر الحاج شیخ ابوالحسن نجم آبادی خیابان امیریه مختاری پلاك ۹۶ تلفن ۲۱۰۹۷

کاروان حج آل رسول
بسرپرستی الحاج سید جواد حسینی
انجام مناسك حج زیر نظر آقای حاج شیخ‌غلامرضا فقهی و آقای حاج عبدالصاحب مروی . تهران خیابان بوذرجمهری جنب مسجد شاه سرای ساعتچی تلفن های ۲۹۶۲۴ـ ۶۳۳۴۸۵

کاروان حج دانشیار
بسرپرستی الحاج شیخ محمد دانشیار (شوشتری)
انجام مناسك حج زیر نظر آیت‌الله حاج‌شیخ مرتضی ناطق‌ـ یزدی. تهران مقابل مسجدشاه بازار جعفری طبقه فوقانی شماره ۵ تلفن های ۹۵۳۱۲۹ ـ ۲۷۵۵۶

کاروان حج سادات عروی
بسرپرستی‌الحاج سید محمدعلی آقا میرمحمدعلی(عروی)
انجام مناسك حج زیر نظر آیات عظام. تهران‌چهارراه مولوی بازار حضرتی مقابل کوچه افشار تلفن ۲۷۱۱۶ ـ شهرستان قم تلفن ۲۵۲۳ و ۳۰۲۹ ـ شهرستان قزوین ۲۷۸۲ .

کاروان حج شیرازی
بسرپرستی الحاج‌سیدعلاالدین سید اصغرشاه شیرازی
انجام مناسك حج زیر نظر الحاج سید رحیم و الحاج سید رحمان سیاهپوشان . خیابان امیر کبیر دفتر مسافربری‌پی.ام.تی تلفن ۳۱۳۶۷۸ ـ۳۱۳۱۵۴ .

کاروان حج زمزم
بسرپرستی الحاج سیدضیاءالدین حجازی
انجام مناسك حج زیر نظر الحاج سید ضیاءالدین حجازی خیابان بوذرجمهری غربی مقابل پمپ‌بنزین تلفن های ۵۸۰۱۹۰ ۳۵۶۹۴۲

کاروان حج حسین‌پایدار
بسرپرستی الحاج حسین پایدار
انجام مناسك حج زیر نظر آیات عظام . تهران خیابان بوذرجمهری غربی تلفن ۲۵۴۰۰

کاروان حج باقری
بسرپرستی الحاج محمدباقری‌پرمهر
انجام مناسك حج زیر نظر الحاج سید حسن اشراقی نائینی تهران خیابان امیرکبیر هتل مهر تلفن ۳۱۰۱۳۲ ـ ۳۱۰۱۳۳ ۳۰۳۵۰۶

کاروان حج کامل
بسرپرستی الحاج کامل نیلچیان
انجام‌مناسك حج زیر نظر الحاج شیخ حسین امینی خیابان بوذرجمهری نو تلفن ۳۵۳۵۸۰

کاروان حج عسکری
بسرپرستی الحاج رحیم عسکربروجردی
انجام مناسك حج زیر نظر دانشمند محترم آقای حاج شیخ محمد جعفر اشراقی وواعظ محترم آقای حاج سید سجاد شفیعی تهران خیابان بوذرجمهری مقابل گیتی نورد تلفن های : ۲۲۱۲۶ ـ۵۰۳۵۲

کاروان حج نقلی تهرانی
بسرپرستی الحاج علی نقلی تهرانی
انجام مناسك حج زیر نظر آیات عظام و با همکاری چندتن از علماء برجسته تهران . تهران چهارراه سیروس اول خیابان بوذرجمهری نو تلفن های : ۳۵۳۹۷۵ ـ۳۵۳۹۱۹

کاروان حج محمودی
بسرپرستی الحاج محمدعلی دمیرچی محمودی
انجام مناسك حج زیر نظر آیات عظام و با همکاری چندنفر از علماء برجسته تهران . تهران‌بازار ـ اول تیمچه حاجب‌الدوله تلفن : ۸۵۱۱۶۲

کاروان حج سلمان محمدی
بسرپرستی‌الحاج قاسم حاجی‌فرج
به تمام زائرانی که باین‌فیض عظیم«فریضه دینی» نائل‌خواهند آمد خاصه به راهنمایانی که هدف آنها رضایت خدا و خدمت به حجاج است از صمیم قلب تبریك می گوید . میدان شاه‌اول مولوی مقابل بانك بازرگانی. مبل فرد زیبا تلفن : ۵۳۷۴۳ ـ حاج‌قاسم حاجی فرج‌اله دباغ

کاروان حج فرد
بسرپرستی الحاج رضا زنجبیلی فرد (فاظم) در اصفهان‌دیگر نمایندگی ندارد . وکلیه زائران می توانند در تهران خیابان بوذرجمهری مقابل بازار شیرازیهامراجعه نمایند . تلفن۲۲۰۶۱

کاروان حج عبادت
بسرپرستی الحاج سید مرتضی هاشمی
خیابان بوذرجمهری ـ تلفن ۴۲۰۵۷

داروخانه شبانه‌روزی تخت جمشید
چهارراه تخت جمشید مقابل شرکت ملی‌نفت ایران تلفن : ۶۷۸۲۳ - ۶۸۱۰۱

بهترین هدیه با بهترین سپاس تقدیم بمادر

چای، چای شهرزاد

کیف منصور

متنوع - جدید - عالی

چهارراه یوسف آباد

تلفن ۴۴۴۳۵

قصر نور

بهترین هدیه بمناسبت روز مادر تقدیم میدارد

از نمایشگاه بزرگ قصر نور دیدن فرمائید.

جاده قدیم شمیران - سیدخندان

تلفن های ۷۷۰۹۰۴ و ۷۷۰۶۸۵

بامحصولات ماوریک آشنا شوید

واکس فوری ماوریک

پودر ظرفشوئی ماوریک

بوگیر یخچال ماوریک

ضددوده ماوریک

واکس انواع کفپوش ماوریک

موزائیک شور ماوریک

نماینده انحصاری در تهران

ساختمان پلاسکو تلفن ۳۰۲۵۰۹

نمایشگاه مبل کنت

چهارراه قصر

به مناسبت روز مادر نمایشگاه مبل کنت اجناس مبلی وغیره را با نازلترین قیمت وسهل ترین شرایط در اختیار شما می گذارد. تلفن: ۷۶۱۴۲۱

گالری مبل طلوع

هدیه بمادران گرامی

بمناسبت روز پرشکوه مادر

درکلیه اجناس خود تخفیف داده است

خیابان پهلوی

بالاتر از پارک ساعی

گالری مبل طلوع

تلفن ۶۲۹۰۱۳

جوراب نی تار

بهترین هدیه بمادران گرامی

بازیبائی ودوام بیشتر

مرکز پخش: لاله‌زار - پاساژ نور

تلفن ۳۰۴۹۷۰

نمایشگاه رویال تقدیم میدارد

بهترین هدیه روزمادر

یکدست مبل ۹ پارچه ۷۵۰ تومان

بشماخریداران محترم باپارچه کریستال تقدیم میشود.

سعدی شمالی جنب سینما ادئون داخل پاساژ

تلفن ۳۳۸۹۷۵

طباخی ملل

بهترین هدیه برای روز پرشکوه مادر

دارای ۱۲ عکس رنگی از طرز چیدن سفره وغذا و کمپوت دراین کتاب علاوه بر دستور تهیه غذا های ماکول ایرانی طباخی ۸۸ ملت نیز به شما آموخته میشود. برای ترجمه این کتاب از آخرین کتابهای طباخی دنیا استفاده شده است برای پذیرائی کامل از مهمانان عزیز خود ولذت بردن از بهترین غذا های مطبوع، تهیه این کتاب را برای روز مادر به شما توصیه می کنیم.

ناشر مطبوعاتی عطائی

فروش تمام کتابفروشیهای تهران و شهرستان ها

موسسه نقاشی وکاغذ دیواری جانفدا

بمناسبت روز پرشکوه مادر

بعموم کسانیکه جهت تزئین اطاقهای منزل با کاغذ دیواری و نقاشی ساختمان خود باما تماس بگیرند کلیه کارهای انجام شده باقساط دریافت می شود.

تلفن ۷۸۱۹۷۷

کیف، کفش پیکولو

هدیه برای روز مادر

پس از مدتی تعطیل برای تغییر دکوراسیون اینک جدیدترین مدلهای سال ۱۹۷۱ را عرضه نموده آماده پذیرائی از مشتریان ارجمند خود خواهد بود.

خیابان ویلا کفش پیکولو قادری

تلفن ۴۹۸۶۷

عالیترین هدیه برای مادر

شرکت سهامی عباد

فیات های مدل ۸۵۰ و ۱۲۴ اسکاتی

تلفن رزرو ۳۰۴۱۸۱ و ۳۰۴۴۷۲

مادران گرامی توجه فرمائید

دعوت شمیرانیها از تهرانیها

سوپرمارکت فرد طلائی

پل تجریش اول خیابان پهلوی

شما ضمن گردش در شمیران می توانید مایحتاج روزانه خودرا خیلی ارزانتر از همه‌جا تهیه کنید.

در سوپر مارکت فرد طلائی بسته های کادوئی روز مادر آماده شده.

پل تجریش اول خیابان پهلوی شب وروز بازاست

تلفن ۸۵۱۰۳۱ و ۸۵۱۶۸۵

نمایشگاه مبل آندرانیک گالستیان

به مناسبت روز مادر ۱۵٪ تخفیف خواهد داد از فرصت استفاده کنید.

عباس آباد چهارراه مهناز شماره ۱۸۱ر۱

تلفن ۷۱۵۹۸

ضمنا مبل آندرانیک گالستیان درهیچ کجا شعبه ندارد

کافه قنادی پلازا

هدیه روزمادر

به مناسبت روز مادر بهترین کیک هارا جهت روز مادر و جشن عروسی وجشن تولد توسط کارگران مجرب تهیه نموده ودراختیار مشتریان محترم می گذارد. از فرصت استفاده فرمائید.

خیابان گرگان ایستگاه مدرسه تلفن ۷۴۵۱۵

دریای نور

مسواک موئی وطنی

ساخت آلمان

بنا بتوصیه دندان پزشکان جهان برای حفظ لثه ها و مینای دندان منحصراً از مسواکهای موئی استفاده نمائید

تلفن پخش: ۲۴۵۹۶

برای هدیه روز مادر

از نمایشگاه خرم دیدن کنید

کارخانه خرم

شرکت صنایع صنعتی برلیان

پیشرو صنایع فلزی درایران

نمایشگاه: خیابان تخت جمشید مقابل بیمارستان ۵۰۲ ارتش تلفن ۷۶۱۵۵۱

کارخانه خرم:

۱۵ کیلومتری جاده کرج

بمناسبت فرارسیدن روز مقدس مادر

نمایشگاه بزرگ مبل ایتال استیل اولین پارتی انواع مبل‌های مدرن بارنگهای دیدنی وجالب وسرویس های مجلل اطاق خواب و میزوصندلی ناهار خوری وسایر مبلمان دیگر منزل که تحت نظر بهترین متخصصین فن وژورنال ۱۹۷۱ ساخته شده بمعرض فروش گذارده است وشما خانواده محترم دارای هرنوع سلیقه‌ای که باشید می توانید منزل خودرا با ارزانترین قیمت و سهل ترین شرایط مبلمان نمائید.

شاهرضا: مقابل دانشگاه

نمایشگاه مبل ایتال استیل

تلفن: ۶۱۳۶۳۶

نمایشگاه پرده نادری

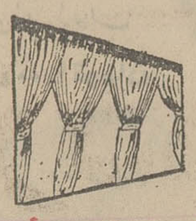

پرده زیبا و استیل، منزل شما را زیباتر مینماید از نمایشگاه پرده نادری دیدن کنید واز طراحان نمایشگاه نادری برای تزئین منازل خود استفاده فرمائید.

نشانی: سعدی شمالی چهارراه سید علی تلفن ۳۰۵۲۲۵

نیکلا

هدیه برای روز مادر

نیکلا نماینده انحصاری تریموس اجاق گاز، سماور و بخاری

NICOLA

سماور اجاق گاز بخاری

حاجب الدوله سرپوشیده بزرگ - محمد سلیمانی و پسران تلفن ۵۱۵۴۹

طلاچیان بلبل طلائی

فروشنده انواع طلا

۱۸ عیار دست بند، سینه بند، انگشتر و گوشواره وانواع جواهر است.

بلبل طلائی

تهران - بازار زرگرها شماره ۳۹ تلفن ۲۵۸۲۵

هدیه برای مادران

کارخانجات گز چشم روشنی

بمناسبت فرارسیدن روز مادر

بهترین و مرغوبترین گز را در بسته های بسیار جالب تهیه نموده.

مرکز پخش و فروش بوذرجمهری غربی جنب پمپ بنزین تلفن ۲۳۳۹۹۰

درگالری الیزابت

بهترین هدیه روز مادر

مدرن ترین کلکسیون جواهرات انواع ساعتهای درجه اول سویس بلوار الیزابت نبش کاخ شمالی

تلفن ۶۲۴۰۰۹

فقط جوراب کاشفی

بهترین هدیه روزمادر

تنها جورابی است که به پا کاملا می چسبد وتاسه برابر اندازه خودش کش می آید واحتیاج بگیره وکش ندارد محل فروش در تمام خرازی فروشی های تهران وشهرستان ها

نمایشگاه مبل شهرزاد

بهترین هدیه روزمادر

بمناسبت روز مادر

دراجناس خود بعموم خریداران ۴۰ درصد تخفیف میدهد.

تلفن ۳۳۹۵۰۵

برای دفع آفات حیوانی تشکیلاتی در شمال و جنوب داده میشود

چهل سال قبل در همین روز

تاسیس تشکیلات دفع آفات در ولایات و ایالات مورد توجه آقای حکیمی رئیس کل اداره فلاحت‌قرار گرفته و پروژه‌ای دراین‌موضوع تهیه شده که در ولایات جنوبی و شمال غربی و ولایات شمالی ادارات دفع آفات حیوانی تشکیل شود و هریك از نواحی مختلف دارای یك نفر مامور متخصص دفع آفات حیوانی که از مرکز فرستاده شوند باشند. در موسسه حصارك باتاسیس دستگاه لابراتوار جدید که اخیرا خریداری و موجبات تهیه مقدمات نصب آن هستند خواهد شد و دستور های لازم برای جلوگیری از امراض حیوانی ازاین مرکز صادر میشود و در نتیجه کمیسیون هائی که در این باب تشکیل شده مقدمات تاسیس نواحی دفع آفات بزودی فراهم میگردد.

حکیمی

نقشه جدید شهریزد

آقای اویسی حکمران یزدبوزارت داخله اطلاع میدهد که اخیرا آقای اعظم زنگنه‌مهندس اعزامی به یزد وارد شد ، بدوا وضعیت‌شهر رامعاینه و نقشه سابق را مورد مطالعه قرار داده و نقشه جدیدی برای شهریزد ترسیم نموده که بموجب این نقشه احداث پنج خیابان عریض پیش‌بینی گردیده است .

اویسی

امتحانات اطباء غیر مجاز

پس از رسیدگی به اوراق امتحانیه اشخاصی که داوطلب امتحان طبیب مجاز بودند افرادی که‌پذیرفته شدند جواز طبابت برای آنها صادر میشود و میتوانند با دردست‌داشتن جواز به شغل طبابت اشتغال ورزند . اکنون به اوراق امتحانیه داوطلبان دندان سازی و دواسازی رسیدگی‌میشود که پس از خاتمه جواز آنان نیز صادر گردد.

کارخانه بطری سازی آبعلی

اقدامات برای تاسیس کارخانه‌شیشه سازی که توسط صحیه کل مملکتی در مبارك‌آباد و آبعلی حدود دماوند شروع شده بود ادامه دارد ، قسمت ساختمان موسسات مربوطه و محل مخصوص بطری پرکنی آب درشه ف اختتام می‌باشد و بزودی‌تکمیل‌خواهد شد ، مواد اولیه بطری سازی نیز از خارجه وارد شده و باوصول لوازم این کارخانه قسمت بطری سازی و آب‌پرکنی تکمیل خواهد شد و برای استخدام یکنفر متخصص هم جهت کارخانه که لایحه قانونی آن تقدیم مجلس شورای ملی گردیده از ایطالیا اقدام شده است .

انتقال لیسانسیه ها بعدلیه

وزارت عدلیه برای تکمیل کادر قضائی خود از لیسانسیه های سایر وزارتخانها دعوت نموده است که به وزارت عدلیه انتقال پیدا کنند ، در این دوروزه عده‌ای از لیسانسیه‌ها آقای مدیر کل وزارت عدلیه را ملاقات کردند و در باب انتقال آنها بوزارت عدلیه و طرز استخدامشان مذاکراتی بعمل آمد .

راجع به‌روشنائی وزارتخانه‌ها

برای تاسیس کارخانه چراغ برق جهت روشنائی وزارتخانهائی که در حوزه ارك واقع گردیده‌اند بین وزارتین مالیه و پست و تلگراف مذاکراتی در جریان است که محل کارخانه مزبور را در عمارت وزارت پست و تلگراف قرار دهند و برای تعیین محل مناسبی جهت نصب کارخانه ازطرف اداره بیسیم پهلوی مطالعات لازم بعمل آمده و مشغول اختیار محل مزبور هستند

کمك امین‌التجار به‌شیر و خورشید

اخیرا از طرف آقای حاج میرزا حبیب‌الله امین‌التجار اصفهانی مراسله‌ای به‌جمعیت شیر و خورشید سرخ واصل گردید مبنی براینکه موضوع کمك بموسسات‌خیریه‌شیراز پیوسته مورد نظر من بوده و تصمیم داشته‌ام که از خرید هریك صندوق تریاك یك تومان در وجه شیرو ـ خورشید سرخ فارس تادیه نمایم . نظر باینکه خرید قابلی نشده بود بدین جهت موضوع تقیم مانده بودو اینك که معادل پانصد صندوق‌تریاك از سبزوار خریداری شده مبلغ ۵۰۰ تومان برای کمك به مخارج‌موسسات خیریه شیروخورشید سرخ حواله بانك بجهت موسسه شیروخورشید شیراز ارسال نمودم و بدیهی است در آتیه نیز هروقت از این راه‌مبلغ قابلی تدارك شد حواله خواهم کرد و بهیچوجه دراین‌باره‌مضایقه‌نخواهد شد .

نرخ لیره و دلار در بانك و بازار

مظنه غیررسمی اسعار خارجی در بازار ازنرخ‌رسمی بانك‌پیروی‌مینماید هرقدر نرخ لیره در بورس رسمی بانك پائین بیاید معاملات پوند در بازار نیز بهمان نسبت پائین می‌آید. مظنه لیره در ظرف دوهفته‌اخیر نسبتا تنزل زیاد نمود . این تنزل لیره البته از لحاظ تنزلی است که پوند نسبت به نقود خارجی و نسبت‌به‌نقره می‌نماید .

مثلا هفته گذشته که مظنه رسمی لیره‌از هفت تومان به شش تومان و هشت قران تنزل کرد بورس غیر رسمی بازار نیز بهمین نسبت پائین آمد و معاملات بر مبنای لیره ۸ تومان ودوسه قران جریان داشت . پریروز که مظنه لیره از طرف کمیسیون تفتیش اسعار خارجی باز تنزل داده شد وبه شش تومان و ـ پنج قران‌و هشتصد دینار پائین آمد نرخ غیررسمی نیز دچار تنزل شدو به قیمت هرلیره ۷۹ قران دادوستد میشد .

دلار نسبتا محکمتر وگرانتر شده زیرا به‌نرخ ۴۲ قران خرید وفروش میشود و حال آنکه نرخ رسمی آن هر دلار هیجده قران‌و۱۳ شاهی‌است نرخ غیر رسمی فرانك هم بهمان وضعیت سابق باقی ونسبت به‌بورس رسمی بانك دارای همان نسبتی است که دلار دارد .

واریته درسینما سپه

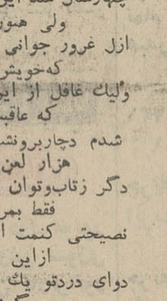
لرتا

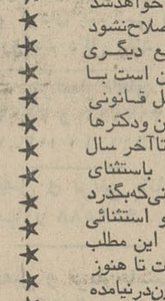
روح‌انگیز

بایك شب بی‌نظیر در تاریخ تآتر و نمایشات ایران در سینما سپه باشرکت بزرگترین آرتیست های‌فن موسیقی و تآتر. ساز وآواز. رقص های بی‌نظیر و تآتر توسط روح‌انگیز خانم خواننده‌شهیر و مادموازل‌کوان و شرکت کمدی اخوان ، باشتراك مادموازل لورتا .

(نقل از اطلاعات ۲۴ آذرماه ۱۳۱۰)

انتقاد

نرده‌ها، آه... نرده‌ها!

از : شکوری

آه! نرده های‌عزیز ،چقدر دلم برایتان تنك شده است! همه‌شب (اگر بیدار باشم‌و مشغول خیابان‌گردی که‌خود فراغتی می‌خواهد و بسی‌چیز های دیگر) و سراسر روز که به خیابان ها می‌نگرم‌و شما (!) رانمی‌بینم ، نمی‌دانید چه‌حالی پیدا میکنم . گاهی برخی از شما را می‌بینم که به کنج دیواری تکیه داده‌اید و چنین بنظر می‌رسد که آه در بساط ندارید . اما از دست من چه کمکی برمی‌آید ؟ از کنار خیابان ها می‌گذرم و به روزگار عزت شما میاندیشم.

اگر بدانید خیابان ها چه حال وروزی داشته‌اند؟ اگر بدانیداین خط‌کشی ها،خط پاك‌کن ها ، چراغ‌گذاری ها و چراغ‌برداری ها واتومبیل های رنك‌وارنك چه به‌روز خیابان ها آورده‌اند ؟ اگر بدانیدعابران متخلف و سواره های متجدد چه رنج ها برده‌اند که باعث و بانیش همین خیابان بوده است !

اگر بدانید ... آه! دردم را تازه نکنید نرده های عزیز ،دردم را تازه نکنید . زمین زیرپایم سرمیخورد و خیابان ها برایم لطفی ندارند . همه‌جا سیاهی است و همه‌جا آلوده به بوی گازوئیل و هوا رنك‌قیر دارد و زمین زیر سم ستوران ـ بخشید چهارتوران !ـیا در حقیقت زیرچرخ اتومبیل‌آرام و قرار ندارد از همه سوی فریاد و فغان و بوق به‌آسمان بلند است و آدمی چنان‌در وسط این جیغ‌ها و بوق ها سرگردان و عصبانی است که حساب زمان از دستش خارج شده است . همه جا صف وصف وصف!

گفتم صف و به یادم آمد که تکیه‌گاه‌مردم متصف (!) شده‌ای نردهٔ عزیز ! آه!که چه بلاها سرت می‌آورند و تو همچنان به زندگی ادامه میدهی ! روزی ترا در کنار خیابان میگذارند و روزی دست‌و پایت را می‌گیرند وبه وسط خیابان می‌کشانند .حق با شاعر است ، آری بدنامی حیات دو روز بیشتر نیست «یك‌روز صرف بستن دل» به این و آن میشود و «روز دگر به کندن دل‌زین وآن» می‌گذرد

از کجا بگویم که خوشت بیاید ؟این روز ها می‌بینم‌که ترا از وسط خیابان ها برداشته‌اند و به گوشه و کنار افکنده‌اند . آیا تو باید همیشه چنین بی‌خانمان باشی؟ هنوز تکلیفت را کاملا روشن نکرده‌اند . هنوز همچنان در بلاتکلیفی به‌سر می‌بری .

اگر تو آنچنان مراحل ترقی را می‌پیمودی که‌تبدیل به نردهٔ جلو سینما یاپیاده‌رو های تمیز بالا ها می‌شدی ، نانت توی روغن بود وتکیه‌گاه خوبان زمانه بودی.اما دراین وضع و حالی که داری چه بگویم ، آه چه بگویم ! به جان همهٔ آهن‌های نرفته در کوره ها قسم که ترا آلت دست کرده‌اند ، دیواری از دیوار تو کوتاه ترنیافته‌اندو چون تو به هرسازی میرقصی ازوجود ذیجودتو سوءاستفاده کرده‌اند !

در آن روز ها که وسط خیابان ایستاده بودی برای خیلی ها آب و نان بودی و برای تعداد زیادی از افراد باعث ضرر و زیان . اگر کسی به مقتضای جوانی ، چنانکه افتد و دانی ، یا به علت زودتر به مقصد رسیدن از رویت می‌پرید ، موضوع و مضمون‌عکسی برای‌عکاسی می‌شدی و اگر پلیس ازراه می‌رسید و چشمش به حریف می‌افتاد ، پنجاه ریال وجه رایج از جیب جوان می ـ کاستی و بدینوسیله‌روزگار می‌گذرانیدی .

برخی از افراد در همان روزها ترا به گوشه‌ای پرت می‌کردند و راه خویش در پیش میگرفتند . گاهی هم مورد خشم طبیعت قرار می ـ گرفتی و توفانی کمرت رامی ـ شکست . در ساعات‌آخرشب برای مستان مزاحمت فراهم میکردی و گاهی دوماشین‌ـ سوار رابه‌جان هم‌می‌انداختی و چون بوقلمون هرلحظه به رنگی در می‌آمدی . تاج خروسی میگذاشتی ، عروس میشدی، ملوس می‌شدی و گاهی هم از ریخت‌وقیافه‌می افتادی و کمی‌لوس می‌شدی. لعنت بر همهٔ خبرچین های عالم که می‌گفتندبودن ونبودن تو فرق نمی‌کند . اما بجان خودت سوگند از روزی که ترا برداشته اند ، صبر و آرام برای مانگذاشته‌اند .چه بگویم ، آه چه بگویم،نردهٔ عزیز !

در پریشان‌حالی غوطه می خورم و هوای آلوده به دود را استنشاق می‌کنم و به‌فکر فرو می‌روم . در آن لحظه‌ها که در عالم خودم غوطه می ـ زنم و به‌حساب دخل‌و خرجـ نه اعمالم ـ می‌رسم ، در آن لحظه ها که همهٔ بوق ها و صدا های ناموزون رانشنیده می‌گیرم و از پیاده‌رو ها رد میشوم ، به ناگهان پاچهٔ شلوارم را می‌گیری ومحکم به زمینم می‌زنی. رشتهٔ‌افکارم را پاره می‌کنی و در برابر چشمان عابران مرا شرمنده و بیچاره می‌کنی،از جان‌من چه میخواهی ؟ در آن‌روز ها که وسط خیابان ها ایستاده بودی جز مردم آزاری کاری نداشتی و امروز هم که کنار خیابان افتاده‌ای همان کاررا ادامه میدهی .

درست است که من‌دوست دارم و تو در خاطرم نقش بسته‌ای . درست است که‌دل از من ربوده‌ای و بی دلم گذاشته‌ای ، اما این درست نیست که‌در گوشهٔ خیابان‌هم دست‌از مردم‌آزاری برنداری.

آیا دلت برای اتومبیل‌ها تنك شده است ؟ آیا در گوشهٔ خیابان راحت‌تر از وسط خیابان نیستی ؟ واقعا که ناشکری .

هوا سرد شده است و ما باران و برف را انتظار می‌کشیم . کار بدی کرده‌اند که ترا ازوسط خیابان برداشته‌اند؟ میخواهی به انبارهای آشغال منتقل شوی و در گرد وخاك شناکنی ؟واقعا که ناشکری

بااینهمه نردهٔ عزیز ،نسبت به‌تو علاقه‌ای پنهانی حس می کنم! از روزی که ترابگوشهٔ خیابان پرت کرده‌اند ، نمی‌دانم چرا دلم گرفته است. اگر تو دست‌دراز نکنی ، کمتر ممکن است‌در پیاده‌رو ها چشمم به جمال بی مثال تو بیفتد .

کاش هرگز در وسط خیابان ظاهر نمی‌شدی و مرا این‌چنین معتاد نمی‌کردی . کاش ترا به گوشه‌ای می‌ـ بردند و از جلو چشمهایم دور می‌شدی تا بتوانم‌به زندگیم ادامه دهم .

کاش ...

اکنون در پیاده رو هامی گردم و به تو می‌اندیشم .بتو ای نردهٔ عزیز، نردهٔ‌بلاتکلیف نردهٔ سرگردان ! دعا می‌کنم که سلامت باشی .

اطلاعات مردم

همه روزه ازساعت ۶ تا ۷ بعد ازظهر نظریات شمارا منعکس می کند

۳۱۱۰۸۰

معافیت‌دوره تخصصی

درشماره ۱۳۳۵۸ سال جاری در مورد لایحه خدمت وظیفه که حالیه در مجلس سنا تحت بررسی میباشد شرحی درج شده بود منجمله برای تحصیلات عالیه (پزشکان) ۳۰ سال سن‌درنظرگرفته‌شده‌است درصورت تصویب این‌لایحه افرادی‌که‌درخارج ازکشور و بعد ازطی دوره پزشکی مشغول دیدن دوره تخصصی‌هستند و سن آنها هم سی سال است وبه تفاوت یک یا دو و یا سه سال تا خاتمه دوره تخصصی آنها باقی مانده تکلیف چیست آیاآنها باید نیمه تمام کار خودرا گذاشته بیایند ایران وآیاسزاوار است‌که‌تحصیلات خود را نیمه‌تمام بگذارند ؟ آنهم در این موقعیت که تمام وزارتخانه‌ها و موسسات دولتی و ملی میخواهند دکتری استخدام‌کنندکه دررشته‌اش متخصص باشد؟ پس دیدن دوره تخصصی لازم وبایستی دراین‌لایحه نسبت باین قبیل افرادکه مشغول دیدن دوره تخصصی‌هستند تاخاتمه دوره تخصصی مهلت داده شود .

اغلب خوانده‌میشودکه برای‌جلب مغزها و بخصوص دکترهاکه مورد نیاز مملکت هستند اقدام خواهدشد درصورتیکه این لایحه اصلاح‌نشود خود همین لایحه مانع دیگری برای بازگشت آنها بایران است با توجه باینکه دوسال قبل قانونی تصویب شد وتمام‌مهندسین ودکترها در هررشته‌ای که بودند تاآخر سال ۱۳۱۹ معاف گردیدند باستثنای پزشکان درصورتیکه قانونی‌که‌بگذرد باید مشمول عموم باشد و استثنائی نداشته باشد درصورتیکه این مطلب مورد تائید است بهتر است تا هنوز لایحه مزبور بصورت قانون‌درنیامده است درآن تجدید نظر شود

معز

دفترپست تعطیل‌است

۳۱۱۰۸۰

چند سال است‌که وزارت پست و تلگراف وتلفن در حق اهالی آریا شهر لطف کرده ودفتر پستی در محل افتتاح کرده است‌ولی هرگز اهالی آریا شهر این دفتر را گشاده ندیدند زیرا همیشه بحال تعطیل بوده و در آن قفل‌است .نتیجه این شده است که پستچی محل هم به تبعیت ازقفل بودن دفترپستی هر ماه‌یکبار باهالی این‌محل سری میزند ونامه هاشان را توزیع میکند !پرواضح‌است که هر یك از خانه‌ها دارای دو تا چهار نامه میباشند که مربوط بیك ماه گذشته میباشد .این بار توزیع پست در این‌محل ۴۰روز بطول‌انجامید ودر نتیجه من چهار نامه از خانواده‌ام که در اروپا است یکجا دریافت کردم!میخواستم ازوزارت پست‌وتلگراف‌سئوال شود که آیا مامور بازرسی وجود دارد که بمراکز پستی تهران سرکشی کند واینگونه مشکلات راحل‌کند یا خیر؟

حسین تهامی ـ آریاشهر خیابان ۴۱ شماره ۵۷

شمیم‌مهمان ما باشید!

از یک مسئول دعوت میشود که یکشب قدم رنجه فرموده و درمنزل یکی از اهالی خیابان جمشیدآباد شمالی مهمان عزیز ما باشند البته اگر ما صبح از صداهای عجیب و غریب نعمیرگاه موتور هواپیمای‌جت فرودگاه مهرآباد خواب چشم نازنینشان‌بیامد ما بی‌نصیریم وقصد ما هم از این پذیرائی اینستکه حداقل از مسئولین سوحه وصع ناراحت اهالی منطقه سود که در زمان صلح مرتب صدای حمله هواپیما های نازی در زمان جنگ بین‌المللی دوم را بشنود شایدفکری بحال مردم بشود

خیابان نصرت‌کوی بهشت‌پلاك ۴۰ منزل تقوی

تذکری به بانوان

میگویند پیشرفت و ترقی هر کشوری بستگی‌بدرجه تمدن بانوان آن کشور دارد ، نسل فعلی خوب میداند که زنان ما در گذشته خیلی نزدیك نه‌فقط قادربه تکلم‌صحیح نبودند و رسوم وآداب معاشرت را نمیدانستند بلکه درامور ساده زندگی نیز مانند نشستن و برخاستن و خوردن . نوشیدن مایه تمسخر وشرمندگی میشدند از یك کمدین معروف سئوال شد که عقیده خودرا در باره رانندگی بانوان بیان نماید کمدین جوابداد «هیچ‌چیز برای من آزار دهنده‌تر از آن نیست که بانوی رانندهٔ‌ای دست‌راست خود را از ماشین بعلامت حرکت بطرف راست خارج‌نماید ودر همان لحظه ماشین رابسمت چپ بحرکت آورده‌شاید زنان برحسب قاعده طبیعی آنان واکنش رفتار خود را در دیگران احساس ننمایندولی واقعا موجب تاسف است که مردی جای خود را در اتوبوس بخانمی تعارف کند وخانم ازنشستن خودداری نماید. ادب فقط دریك مورد بضرر اشخاص است و آنهم تعارف صندلی در اتوبوس به‌بانوان و سالمندان است وموقعیکه بانو و یا دختر خانمی قدم بداخل اتوبوس میگذارد و ایستادن در راهرو اتوبوس را برنشستن ترجیح میدهد درست مثل آنستکه آب بسیار خنکی را برروی مسافرین اتوبوس بریزند و حال ووضع آنان نیاز به‌توضیح و توصیف بیشتری نیست امیدوارم بانوان عزیز و گرامی از این تذکر دوستانه بربنده خرده نگیرند.

امیر تنکابنی

شربت غیرت

بعزم توبه‌سحر گفتم استخاره کنم
دوباره شعر نگفته دلب پاره کنم
ولی بگفتن این چند بیت معذورم
که‌حق بجانب ماشدد گرچه‌چاره کنم
هزار مرتبه گفتیم صدمه سیدلر
اثر نکرد کنون گفتنی دوباره کنم
چهارسال شد این زهر کردم ازخود دور
ولی هنوز اثر ازسینه اشدره کنم
ازل غرور جوانی نمود مجبورم
که‌خویش همچوتوعادی‌به‌سم‌فاره کنم
ولیك غافل از این دردسینه‌و سرطان
که عاقبت زهزارش یکی‌اشاره کنم
شدم دچاربرونشیت واسم وضیق‌نفس
هزار لعن برآن آشنوو جغاره کنم
دگر زتاب‌وتوان رفت عاجزاز هر کار
فقط بمرك‌خودم‌روزوتب شماره کنم
نصیحتی کنمت ای جوان باغیرت
ازاین شراره‌سوزنده‌ات کناره کنم
دوای دردتو یك شیشه شربت غیرت
وگرنه باقی‌عمرت‌چوماهواره کنم

مراغه ـ سید قدرت‌الله‌تقوی تخلص (باقی)

علتی داشته‌است

عطف بشرح مندرج در شماره ۱۳۲۵۱ـ۲ـ۲ر۴۹ آن جریده‌گرامی درمورد خط ۱۳۱ تحت عنوان (در انتظار اتوبوس) بامضاء (خانم حیدریان) باطلاع میرساند بطوریکه از سرپرست خط مزبور تحقیق بعمل آمده . درمباعث قید شده روز مزبور سه علت تعطیل مدارس و نزدیکی اعطار و تراکم مسافر در خیابان اکباتان ومیدان بهارستان تعدادی از اتوبوسها را از مبدا خط خالی حرکت داده‌که مسافران منتظر در ایستگاههای یاد شده را سوار نمایند مع‌الوصف بمسئولان آن‌خط تذکر وآموزشهای لازم‌داده شده

اداره اطلاعات و روابط عمومی شرکت واحد

توالت قفل‌است

۳۱۱۰۸۰

طبقات دوم و سوم سرای صدیق‌در خیابان ناصرخسرو توالت ندارند وحتی مالك پاساژ در مستراح طبقه سوم را قفل کرده و در نتیجه راه طبقه سوم تبدیل بآبریزگاه ساکنان پاساژ شده است تقاضای رسیدگی داریم .

مستاجر

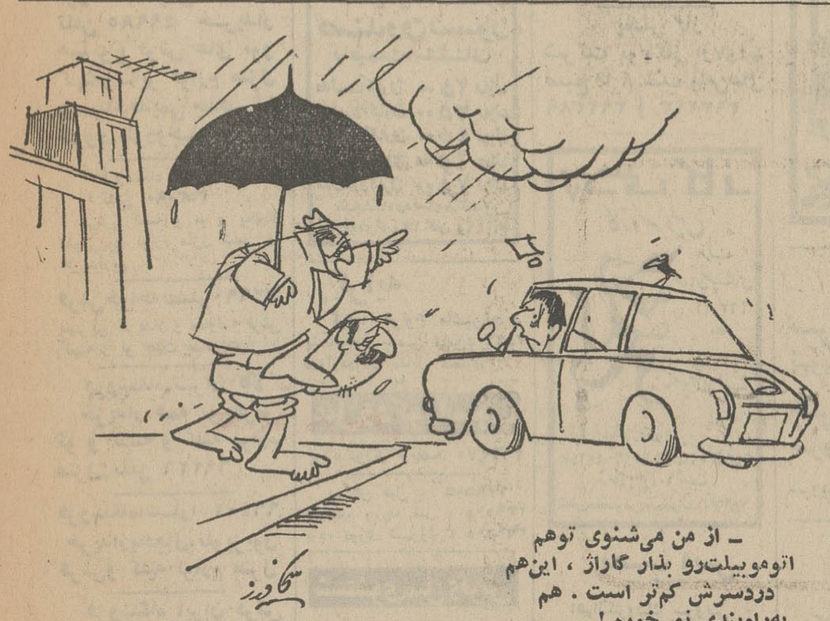

ـ از من می‌شنوی توهم اتوموبیلت‌رو بدار گاراژ ، این‌هم دردسرش کم‌تر است . هم به‌راه‌بندی نمی‌خوره ! ..

جدول کلمات متقاطع

شماره ۴۹۰۹

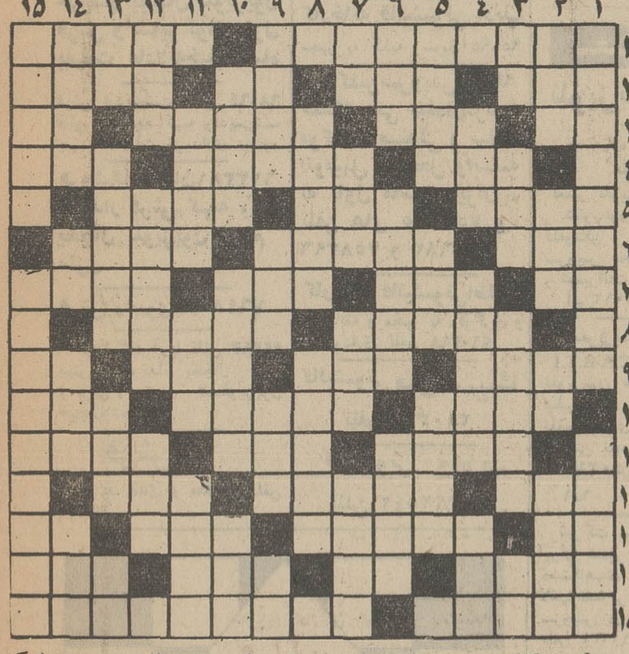

افقی :
۱ ـ از شاعران معروف قرن چهارم هجری که بدست علامان ترك خود کشته شد ـ به دور خویش میگردد و دایره می زند ! ۲ـ از کشور های خاورمیانه ـ نان عرب ـ تکرارش‌نوعی عذاست ـ نوعی زورق بشمد ! ۳ـ حرف شگفتی ـ بازداشتن کسی‌از کاری‌ـ اینهم فرضی به گردنش افتاده ـ تصدیق آلمانی ۴ـ مبحثی در شیمی ـ ازمعروفترین شهر های ایتالیا ـ از گرفتنی ها ! ۵ـ نوعی بیماری که بیشتر در دست و یا بروز می‌کند ـ از مرغان شکاری ـ ریخته‌اش را ندر می کنند ! ۶ـ شهری‌در ایران ـ تراشه‌چوب ـ حسرت بدل می‌کند ۷ـ پدر عرب ـ باآن کفش و کت میدوزند ـ از نشانه های بخت و اقبال ـ آرایش هنرپیشه مآبانه ۸ـ کوهی در روسیه ـ درآن شیر توان یافت ۹ـ می‌کشند وتشویق می‌کنند ـ آنچه در دل گذرد ـ بیم و ترس ـ حرف نفی ۱۰ـ شهری در اروپا که دیوانش معروفترست ـ بسرعت‌به‌گردخویش میگردد ـ کسی که سرپرستی یتیمی را به عهده داشته باشد ۱۱ـ مقصود و مطلب ـ چهره درهم کشیدن ـ بافنده ۱۲ـ زادگاه‌نیما ـ از انواع مشروب خارجی ـ ایرا هم به چشم دانسته‌اند ۱۳ـ مظهر لطافت و زیبائی ـ دستگاهی در بدن ـ صبح‌زود ـ در شوره‌زارروید ۱۴ـ جوان ـ باهمه باریکی گاهی درش روند !ـ سرشت و طبیعت ـ می‌زنند تا پنج‌تا جلو باشند ۱۵ـ مشت برای خروار چنین باشد !ـ از کشور های قاره‌سیاه .

عمودی :
۱ـ دارالحکومه ! ـ ساعتی یگانه در جهان ۲ـ برای عزاداری برسر میزدند !ـ بشقاب بزرك ـ آزاد و رها ـ نه‌گرم است و نه سرد ۳ـ واحد پول کشور گیشاها ـ کمانگیرمعروف شاهنامه‌ـرفاه‌است وخوش بحالش آنکه در زندگی دارد !ـتازه وجدید ۴ـمزه مطلوب ـ از اسامی والقاب هندیان ـیکی از پساوندها ۵ـ آبگوشت ساده ـ جهاندیده ـ ساده‌لوح ۶ـ بلندش نیکوست !ـ بادشدید که با برف همراه باشد ـ وسط ۷ـ نیم‌آوای حشره‌ایست ـ باآن آش نیز پزند ـ وسیله‌یی برای شستشو ـ سست و بیحال ۸ـ یکی ازبروج ـ چکه‌کردن آب‌از جائی ۹ـباکسی بی‌رنك وریا بودن ـ شوخی وبازی ـ بالیدن و مباهات کردن ـواحدی در وزن ۱۰ـ هوس آبستن ـناجار! ـ میکشند و درعلم هیروت سیرمی کنند ۱۱ـ مجسمه‌اش دست ندارد! ـگاهی در معامله در آورند ! ـ دیوارش بلندترین دیوارهاست ۱۲ـ پایه و ستون ـ کسی که‌الممی براو رسیده باشد ـ حبش را که خورند ، ناپدید شوند ! ۱۳ـشعله آتش ـ چه سربه آسمان نهاده!ـ توانائی ـ عددیست ۱۴ـ مزد می گیرد و کار می‌کند ـ براثر پر خوری بروز کند ـ رودی در افریقا ـ از حیوانات حرام‌گوشت ۱۵ـ رشته‌یی در تحصیل ـ جائی‌برای پذیرائی .

حل جدول شماره ۴۹۰۸

اژدها

۲۷۰

نوشته : احمد احرار

حسن‌بیك بخانه رفت .اما بی‌آنکه باکسی چیزی بگوید در اتاقی خلوت گزید . در را بروی خود بست و کوزه‌یی شراب در پیش نهاد . سراپا میلرزید ودردی‌عذاب‌دهنده دراعضای بدنش می‌پیچید .همانند کسی بود که تنش رازیر ضربات شلاق درهم بپیچیده و سپس رهایش کرده‌باشند. زندگی‌یکامش تلخی می‌نمود مناظر فجیعی که آنروز صبح دیده بود یك لحظه از مقابل دیدگانش دورنمیشد. بخیال خودش تصمیم داشت غمهای خود را باشراب ازدل بشوید و رنج هارا به فراموشی سپارد اماجنان نبود که می‌پنداشت‌و هرجامی که میپیمود هیجانش‌رادوچندان میساخت. عاقبت هم نتوانست‌آن التهاب کشنده راتحمل کند . در حالیکه ازشدت مستی پیچ‌وتاب میخورد دیگربار از خانه بیرون‌رفت . براسب خودنشست وبسوی خانه بیگلربیگی تاخت . مطمئن بود که شاه‌صفی را درآنجا خواهد یافت .

گذشتن از میان فورجیان وفراشان ومحافظان و رسیدن به تالاری که شاه در آنجا جلوس کرده وبه بزم سرگرم بود برای حسن‌بیك دشوار نبود . هیچکس گمان نمیبرد که یساول صحبت سرخود بدانجا آمده و قصدسوئی دارد. حسن‌بیك خودش هم نمی‌فهمید چکار میکند و بچه مقصود بدان‌خانه بازگشته است . گوئی دستی نیرومند اورا بسوی‌سر‌نوشتی مجهول پیش میراند حس میکرد که اگر باشاه‌صفی روبرو نشود و بخاطر قتل فجیع طالب‌خان عکس‌العملی ابرازنکند غمی که‌ازین رهگذر بردلش نشسته است کارش رابجنون خواهد کشید . برآنکه با مزاحمت یا ممانعتی مواجه شود ، به‌تالاری رسید که‌شاه‌صفی در آن به‌عیش نشسته بود .

پرده را کنار زدو قدم بدرون نهاد. اما بمحض ورود ،نگاهش بانگاه نیز وکاوننده شاه‌صفی درهم‌آمیخت که مانند عقابی از صدر تالار باو می‌ـ نگریست . حسن‌بیك یکه خورد . برقی که‌ازچشمان‌شاه‌صفی‌میدرخشید اورا برجای خود متوقف ساخت و برای‌لحظه‌یی نتوانست‌تصمیمی‌بگیرد. صفی همچون پلنگی خودرا جمع‌کرد ودهانش بفریادی رعدآسا گشوده شد :

ـاین سك چه غلط میکند ؟..

بیگلربیگی که برآستانه تالار ایستاده و پشتش به‌دربود سراسیمه بعقب نگرست و حسن‌بیك را دید که آشفته حال ،با قدمهای ناموزون پیش می‌آمد و کلماتی بر زبانش جاری بود :

ـسلاطین عالم را قاعده چنان‌بوده است که ...

بیگلربیگی معطل نشد . به‌چالاکی بطرف تازه وارد خیز برداشت . با دستی جلوی دهان‌اورا گرفت ودست دیگرش را محکم برقبضه شمشیر او فشرده‌بانك زد :

ـمردك دیوانه ... این‌چه سفاهتی است ؟

حسن‌بیك تلاشی کرد و دهان خود را آزاد ساخته در حالیکه ناگهان هیجانش به‌اوج خود رسیده سیل اشك‌از دیدگانش برگونه‌ها میریخت بصدای بلند گفت :

ـکدام پادشاهی نوکران جان‌نثار ودولتخواه خود را بدینگونه پاداش داده است که‌تو میدهی؟...طالب‌خان چه‌گناه‌کرده بود جز آنکه شب و روزش بخدمت این درگاه میگذشت ودر تقویت اساس دولت بجان می‌ـ کوشید ...این‌چه مروت است ؟...

ورود ناگهانی حسن‌بیك با آن وضعیت ،چهره‌دیگری به‌تالار‌بخشیده بود. شاه‌صفی از جای برخاسته به حالت دفاع ایستاده بود . رفاعتگان ازوحشت جیغ میزدند و درحالیکه‌هر کدام بگوشه‌یی می‌گریختند جامها وساغرها و ظروف محتوی اشربه و اطعمه را زیرپای خود می‌ریختند و میشکستند . شاه وملازمان اوهیچ کدام اسلحه نداشتند، زیرا هیچکس تصور نمیکرد‌چنان‌میهمان‌ناخوانده‌یی ازبین محافظان خاصه بگذرد و خود رابه بزمگاه برساند . از همینرو صاحبخانه باهمان‌نخستین‌نگاه ،متوجه شمشیر حسن‌بیك‌شده‌و قبضه شمشیر را درحالیکه به‌کمر حسن‌بیك آویخته بود محکم دردست میفشرد بیگلر‌ـ بگی میکوشید حسن بیك را آرام ساخته ، جلوی سخنان تند و اهانت آمیز اورا بگیرد . او میدانست که حسن‌بیك داماد طالبخان و یکی از نزدیکترین دوستان و کسان اوبوده وتحت تاثیر مرگ فجیع وی آنطور به هیجان آمده است . از طرفی نیز اشکهای گرم حسن‌بیك که‌براختیار از چشمانش فرو میبارید اورابسختی متاثر میساخت و تلاش میکرد. بلکه حسن‌بیك رااز تالار بیرون رانده‌شاه صفی رامتوجه سازد که حرکات او از روی عمدو اراده نبوده است . اما حسن‌بیك دست‌بردارنبود. باتمام‌قدرت میکوشید جلو برود و حرفهایش‌را بزند . بیگلربیگی ملتمسانه بطرف شاه‌صفی نگریست ، اما در نگاه‌شاه صفی اثری از ترحم و بخشش نیافت. آثار آرامش ورخوت‌یکسره‌از چهره شاه‌صفی دورشده‌بودو همینکه بیگلر‌ـ بیگی رامتوجه خود یافت با انگشت خطی‌روی گردن خویش رسم کرده گفت :

ـمعطل نشو ...

نیازمندیهای شما

آگهی تلفنی
درصفحه نیازمندیها
با تلفن
۳۱۱۲۳۱
پذیرفته میشود

اثاثیه

خرید
بازرگانی کیهان
تلفن ۷۶۳۷۷۶
خریدار نقدی همه رقم فرش کهنه و نو جهت صادرات روزولت میدان ۲۵ شهریور

فروشگاه فرش طوسی فرشهای کهنه‌ونوسنگین قیمت شما را جهت صادرات از سایرین بهتر میخرد ، تلفن ۷۵۹۰۲۹

فروشگاه نادر ۳۵۲۳۶۶ فرش‌های کهنه و نو یخچال تلویزیون ـ اجاق گاز و کلیه لوازم برقی و چوبی شمارا تلفنی در منزل منصفانه خریدار است .

نمایشگاه فرش گلشن ۶۲۱۴۲۱ همه‌نوع‌فرشهای کهنه‌خریداریم و همه رقم فرش‌نو موجود می باشد فرشهای کهنه بانومعاوضه میشود خیابان پهلوی بالای ایستگاه بیمه جنب بانك ملی یوسف‌آباد .

فروشگاه فرش صمد تلفن ۴۹۹۸۵ خریدار همه‌نوع فرش های نوو کهنه‌وسایر لوازم منزل واشیاء قدیمی چلچراغ ظروف بلوروچینی ورشو

فروشگاه خالقی
تلفن ۳۵۲۰۹۰
فرش کهنه و نو و یخچال تلویزیون لوازم منزل شما را خریداریم .

فرش‌خواجه‌نصیر ۷۲۶۹۰ بهترین خریدار و معاوضه فرش کهنه و نو جهت صادرات

فروشگاه تهران کالا خریدار همه نوع‌فرش نو و کهنه و کلیه لوازم منزل تلفن ۶۹۲۲۶

فروشگاه‌استارا ۶۶۴۰۲ خریداریخچال، تلویزیون فرش‌و کلیه لوازم منزل

فروشگاه ایران فرش تلفن ۷۷۴۹۷۲
کلیه لوازم شما بهر مبلغ باشد بیشتر از سایرین نقد خریداریم

فروشگاه آرمان تلفن ۶۹۶۲۳ خریدار یخچال برقی و نفتی و تلویزیون قالی و قالیچه

فروشگاه آسیا ۶۱۲۸۳۲ خریدار یخچال تلویزیون فرش و سایر لوازم‌منزل بقیمت عادلانه‌خیابان‌شاه

فرش اردیبهشت تلفن ۶۸۱۶۴ قالی و قالیچه کهنه وقدیمی‌شما جهت صادرات خریداری میشود

فروشگاه‌شایان ۶۱۳۳۸۱ خریدار فرش کهنه ، نو یخچال تلویزیون لوازم منزل

فرش رضوی ۷۶۴۸۰۰

فروشگاه آریا تلفن ۴۹۳۹۳ بهترین خریدار یخچال نفتی و برقی ، فرش ، تلویزیون خیابان شاه

فرش
خرید نقدی و معاوضه تلفن ۶۹۹۶۰

فروشگاه مشرق ۴۹۳۲۷
خریدار فرش و اثاثیه منزل

فرش فروردین تلفن ۴۳۰۸۵ بهترین خریدار فرش های کهنه و نو .

فروشگاه‌بختیاری تلفن ۷۵۹۳۲۹ بهترین خریدار کلیه لوازم‌منزل

فروش دست‌دوم
مزون شهرام
بمناسبت روز مادر همه‌روزه لباسهای خارجی دست دوم به قیمت مناسب به فروش میرسد آریامهر کاشی ۲۵۰ تلفن ۶۲۹۳۸۰
آ-۷۲۳۲

یکدست مبل درجه یك ، تلویزیون فیلیپس‌مبله چهاردر، با ظروف چینی ، مقداری لباس نو خارجی به اندازه‌های کوچك به علت مسافرت فوری بفروش میرسد ۸ صبح تا ۶ بعد ازظهر آدرس کوچه فرخار روبروی نمایشگاه دائمی جنب رستوران ریویرا دست راست پلاك ۳
۱-۲ آ-۷۲۷۳

فروش‌دست‌اول
روز مادر
مغازه لالون
خیابان حافظ شماره ۸۸
۱-۲ آ-۷۲۴۴

بهترین ضبط استریوکاست و کارتریج اتومبیل و نوارهای معمولی در پولانکاشاهرضا جنب سینما پلازا تلفن ۴۱۹۴۴
آ- ۷۲۰۸

OSTAD
کارخانه صنعتی استاد
بایك دنیاتجربه
سازنده مدرن‌ترین لوازم دفتری
صندوق نسوز
باقیمت استثنائی
مدل ۱۵۰ کیلوئی ۲۵۰۰ ریال
مدل ۲۵۰ کیلوئی ۳۵۰۰ ریال
مدل ۳۵۰ کیلوئی ۴۵۰۰ ریال
مدل ۴۵۰ کیلوئی ۶۵۰۰ ریال
مدل ۵۵۰ کیلوئی ۷۵۰۰ ریال
نمایشگاه و دفتر مرکزی :
خیابان فردوسی شماره ۷۷ - تلفن ۳۱۲۸۵۰ ۳۱۱۹۶۵

کرایه
کرایه هرنوع ماشین‌تحریر بنگاه فنی ناصر تلفن ۷۵۶۲۰۵ دروازه‌دولت مقابل سعدی

مبل‌ودکوراسیون

پرده دوزی ارجمند ۳۱۷۳۷۰

پیراهن مبل : ۳۳۹۵۰۵
تعویض پارچه مبل : ۳۳۹۵۰۵
پرده دوزی شهرزاد : ۳۳۹۵۰۵

شستشوی مبل وفرش

شستشوی مبل و فرش کلین سرویس مهر مبتکر و پیشرو نظافت مبل فرش در جای خود به مواد آزمایش‌شده بادستگاه منحصر بفرد تلفن ۹۵۲۵۴۶

شستشوی مبل و فرش ساحل نظافت مبلمان و پلیش بوسیله دستگاه برقی در جای خود ۹۵۶۵۶۵

کارخانه قالیشوئی ادیب
مجهز به کلیه وسایل ۹۵۸۹۵۰

دوراکلین‌سرویس‌امریکا خشکشوئی مبلمان‌فرش، موکت ، صندلی و سقف اتومبیل در محل وابسته به تاول ماستر ایران . تلفن های ۷۵۸۳۹۵ و ۷۵۸۳۹۶ و ۷۳۶۸۳

کارخانه قالیشوئی‌اطلس
با سابقه و مجهز به رفوگری و رنك‌برداری تلفن ۹۶۰۲۹۸

قالیشوئی ماژستیك
تلفن ۳۱۰۳۷۵

قالیشوئی داوید
تلفن ۳۱۲۵۴۲

شستشوی مبل و فرش ادیب
مبل و فرش تشکهای ماشین در جای خود تمیز مینماید - ۹۵۲۴۵۴

گاز

ارساگاز
« پخش گاز »
۴۴۸۰۲ - ۴۶۷۶۶
۶۹۷۴۵
سرویس
۶۱۲۴۷۱

ایران‌گاز

همه روزه از ساعت
۷ صبح الی ۱۱ شب
تلفن پخش گاز ۶۱۱۳۰۱

BUTANE
بوتان
شرکت بوتان
از ۷ صبح تا ۹ شب
پخش گاز
۹۵۳۰۵۱

پخش گاز
شرکت بوتاگاز از ۷ونیم صبح تا ۸ شب تلفن‌های ۳۹۲۳۸۹ و ۳۹۳۲۲۳

پرسی گاز
گازوسرویس
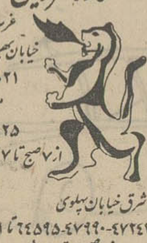
غرب
خیابان پهلوی
۹۶۳۰۲۱
تا
۹۶۳۰۲۵
از ۷ صبح تا ۷ شب
شرق خیابان پهلوی
۴۷۲۴۷-۴۷۹۹۰-۶۴۵۹۵ تا ۶۴۵۹۱
از ۷ صبح تا ۱۰ شب
تلفن مخصوص تعمیرات ۶۵۲۴۰

نصب آنتن
اهم‌الکترونیك سرویس
نصب آنتن‌های امپریال
سرویسهای سیار این شرکت همه روزه در تمام نقاط تهران بویژه شمیرانات آماده نصب آنتن و تنظیم کانال آموزشی میباشد تلفن ۶۲۴۸۱۷

نصب آنتن فوری
تمام کانال خارجی فدا باقیمت مناسب دیاموند تلفن ۳۵۱۱۲۰

تعمیرات

تلویزیون
تعمیرگاه تلویزیون‌الکترون
تلفن ۷۶۳۶۸۳
تعمیر تلویزیونهای R.C.A شاوب‌لورنس - فیلیپس - تلفونکن و سایر مارکها ب سرویس مجهز سیار در شهر و شمیرانات
آ- ۷۰۱۲

سرویس تلویزیون
R.C.A-R.T.I آماده‌تعمیر تلویزیون های شاوب لورنس فیلیپس - بلاپونکت و کلیه تلویزیونهای اروپائی وامریکائی و آنتن تمام کانال خارجی
۷۶۵۰۲۷ و ۷۶۱۷۸۴
۱-۶ آ-۷۰۸۳

شرکت مهندسین تلویزیون ایران تعمیر هرنوع تلویزیون دستگاههای الکترونیك وتقویت لامپ تصویر با کارمزد کم و سرویس در شهر و شمیران تلفن ۶۱۱۲۳۴

تعمیرگاه تلویزیونهای
شاوب لورنس
تلفن‌های
۶۱۱۰۰۳ و ۴۹۰۷۴

تلویزیون شما فوری در منزل تعمیر میشود تلفن ۹۶۰۵۴۶

R.C.A-R.T.I
تعمیر انواع تلویزیون مجهز سرویس سیار و تضمین کتبی ۳۱۳۲۷۸ و ۳۱۳۲۶۲

سرویس تلویزیون هلند
دیپلمه‌ازپاریس تعمیرتلویزیون های اروپائی آمریکائی تلفن ۷۶۰۵۲۵

تعمیرگاه تلویزیون دولت
تعمیرات همه نوع تلویزیون و تنظیم کانال آموزشی تلفن ۸۸۳۵۵۱
۱-۳ آ-۷۰۷۷

بخچال
تعمیرگاه یخچال‌فریجیدر ۷۲۳۳۶

بخاری
تکنیسین آریا
تعمیرات و رنگ انواع بخاری
آبگرمکن - کولر
تلفن : ۷۶۴۶۰۸

بخاریهای خودرا نوکنید رنك همه نوع بخاری با سرویس وحمل ونقل با تضمین ۵۰۰ ریال سرویس همه‌نوع بخاری و آبگرمکن
تلفن دفتر ۶۲۱۰۶۱
تلفن کارخانه ۷۹۱۰۸۸

تنظیم کاربراتور بخاری
بادستگاه مخصوص فقط ۵۰ ریال تلفن ۷۸۰۱۳۵

موسسه نگین
رنك و سرویس بخاری‌و آبگرمکن تلفن ۳۵۶۱۳۶

سرویس بخاری ۱۵۰ ریال یك سرویس ۶۰۰ ریال تلفن ۷۸۰۱۳۵

سرویس
آبگرمکن
بخاری
شوفاژ
۷۹۳۰۵۷

شوفاژ
سرویس‌شوفاژو
تهویه‌گرم‌مسعود ۶۴۴۸۵

جنرال سرویس
سرویس‌شوفاژ ۷۹۳۰۵۷

سرویس شوفاژ تلفن ۷۸۰۱۳۵

کولر
روکش‌وسرویس کولر بخاری . آبگرمکن
۷۹۳۸۹۷

روکش‌برزنتی کولر
تلفن ۷۸۰۱۲۵

روکش کولر ۷۶۴۶۰۸
۱-۱۰ آ-۷۱۹۵

روکش کولر
کالی
بهترین محافظ
برای کولرشماست
نمایشگاه رحمتیان
فردوسی جنب کوچه برلن
تلفن ۳۰۴۲۵۰

پارس تکنیك ۷۹۰۴۲۲
روکش خارجی کولر ۷۰ تومان روکش ایرانی ۵۰ تومان
۱-۲۶ آ-۷۲۶۳

فروشگاههای اتومبیل

و انت ژیان(پیکاب)
مرکزفروش نمایشگاه‌امیر نقد و اقساط
انتهای خیابان‌شاه میدان محمدرضا شاه تلفنهای ۹۵۰۰۹۰ و ۹۵۹۶۶۶

انواع جیپ ولندرور و وانت موجود ۴۷۰۷۵

ژیان ۴۹
نقد واقساط
مرکز فروش نمایشگاه امیر خیابان نواب میدان محمد رضاشاه ۹۵۹۶۶۶ و ۹۵۰۰۹۰

فروشگاه آریا و شاهین سهراب جلالی تلفن : ۷۹۴۴۸۴

فروشگاه و نمایشگاه اتومبیل کمال
اتومبیل مستعمل شمارابجای پیش‌قسط قبول کرده آریا و شاهین و جیپ تحویل می‌دهیم تلفن ۳۱۸۸۸۵ و ۳۹۱۶۷۶

فروش اتومبیل

استیشن آهو
دو دفرنسیال مدل‌امسال کاملانو بعلت مسافرت نقد و اقساط به فروش میرسد تلفن ۴۲۰۰۶
۱-۳ آ-۲۷۳۳۷

اپل
مدل ۶۵
اپل ۴درب تمام‌ال بارادیوگرام رنك شیری به فروش میرسد ۷۹۳۷۲۹
۱-۳ آ-۶۷۳۰

خرید
ژیان دست‌دوم خریداریم تلفن ۵۴۹۶۶۶ و ۹۵۰۰۹۰

پیکان و ژیان خریداریم ۲۸۴۵۲

اطلاعات اتومبیل رحمانی
خریدار اتومبیل شما تلفن ۹۶۱۵۷۶
آ- ۷۱۲۳

برای اتومبیل شما

wynn's
وینز ضد دود موتور
وینز ضد روغن سوزی
وینز تمیز کن کاربراتور
وینز ضد زنك رادیاتور
فروشگاه گوهری سعدی جنوبی تلفن ۳۰۴۵۰۹

شرکت نریمیان
وارد کننده مستقیم قطعات
سیتروئن وانت وژیان
فروش کلی و جزئی تخفیف فوق‌العاده حشمت - الدوله غربی ۴۲۲ ساعت کار ۸ صبح الی ۱ بعد از ظهر و از ۴٫۵ الی ۷٫۵ بعد از ظهر تلفن ۹۵۰۱۱۱

اپل اپل اپل
برای خرید لوازم یدکی اپل با تخفیف کی با ما تماس بگیرید ۷۰۵۷۸ ، ۷۲۶۷۸ ، ۷۶۰۹۱۴
مقابل دانشکده پلیس

خواجه نظام‌الملك
تعمیرگاه‌اتومبیل باوسائل و جواز بفروش میرسد. تلفن ۷۳۸۹۲
۱-۵ آ-۷۰۶۸

۳۱۹۷۷۶
شماره جدید تلفن فنادی بهار سرچشمه

کیک مادر
برای روز مادر
درقنادی فرزین یزدی
خانواده‌های گرامی : شما که عزیزتان در کشور های خارج بسر میبرند برای سال نو مسیحی از انواع شیرینی‌های ایرانی در بسته‌بندیهای ۵۰۰ گرمی و یك کیلوئی از قنادی فرزین یزدی تهیه فرمائید. روزولت چهارراه تخت‌طاوس تلفن ۷۵۷۴۶۰

کرایه

انولوکس
اتومبیلهای تشریفاتی با راننده برای داخل وخارج تهران‌میدان فردوسی‌تلفن ۴۴۶۰۵ و ۶۱۱۲۷۰

ام - آ - اس
اتوبوس‌و مینی‌بوس دربست‌برای کارخانجات‌و موسسات‌ومسافرت های دستجمعی تلفن ۹۷۰۸۱۴

کالج بار
بارکش شهر وحومه
بیمه اثاثیه منزل
تلفن
۴۱۱۱۱
۶۱۱۱۱۱

کرایه بدون راننده
مرکز اتومبیل ایران
آریا شاهین‌پیکان‌ساعتی ۱۲۰ ریال کرایه میدهد تلفن ۷۶۵۵۴۲ و ۷۵۹۳۵۶ آدرس جاده قدیم شمیران جنب سینما پاسفیك‌خیابان کاج پلاك ۶۰۶

تی.تی.اس
TTS
اتوبوس و مینی‌بوس‌های مدرن وآخرین سیستم تی . تی.اس همیشه و در همه جا در شهر و خارج از شهر بطور دربست در اختیارشماست خیابان‌آیزنهاور- بیست و یك متری جی (نظامی) تلفن‌های ۹۵۹۸۷۲ و ۹۶۰۹۱۵

نایس‌تاکسی ۷۷۳۱۴۲
اتومبیلهای لوکس کرایه
آ-۷۰۲۴ ۱-۱۳

جرثقیل پارس
تلفن ۷۸۶۶۲ و ۷۸۱۱۱۲
مجهز بانواع‌جرثقیل‌های تمام گردان برقی و هیدرولیك دکل بلند.

جرثقیل اتفاق
۳۱۰۷۳۱ و ۳۱۳۷۹۳
۱-۱۳ آ-۶۶۴۱

جرثقیل و تریلی بابك
آیزنهاور ۹۵۹۵۸۸

جرثقیل و تریلرجاسب
تلفن ۲۵۷۶۵ و ۲۷۸۱۸

املاك ومستغلات

فروش
آژانس شایسته ۳۰۵۳۴۹
مرکز عمده معاملات املاك درشهر تهران و حومه

فروشنده اراضی تهران‌پارس لارمك امینی تلفن ۷۹۰۰۹۰

لاله‌زار بنگاه کوشان ۳۱۹۷۸۴ فروشنده املاك در همه‌جا لطفا با تلفن‌دستور فروش بفرمائید
۱-۱۲ آ-۵۸۷۰۲

خانه فروشی
خانه های مدرن‌دروس . گلستان و صاحبقرانیه در شمیرانات اجاره یا بفروش میرسد
تلفن ۸۶۶۱۴۳
۱-۵ آ- ۶۸۴۰

در فلهك
یك خانه با ۴ اتاق و کلیه لوازم تلفن ۸۸۱۰۷۴
۱-۲ آ-۲۷۱۹۹

ساختمانهای ویلائی ومستغلاتی در شمال شهر به فروش‌میرسد موسسه فنی ساختمانی کیان ۸۸۱۷۹۰
۱-۷ آ-۷۳۵۳

خانه فروشی بدون واسطه ویلای‌شخصی‌ساز نقشه‌مهندسی ۴۲۰ متر ۵ اطاق در شمس‌آباد تلفن ۶۲۲۶۶۳ صبحها
۱-۲ آ-۷۲۰۰

منزلی در منطقه محمودیه بر اتوبان ۱۲۰ هزار تومان ۸۹۰۱۵۰
۱-۷ آ-۷۲۷۲

آپارتمان فروشی
آپارتمانهای ۳ اطاقه و ۴ اطاقه مجهز واقع در تهران‌ویلا آماده فروش میباشد تلفن ۹۵۳۵۲۳

خانه‌های ۳ و ۴ و ۵ اطاقه ۶ تا ۲۴ ماهه به فروش میرسد تلفن ۳۹۱۳۵۶
۱-۵ آ-۷۱۲۷

در تهران‌پارس
چند دستگاه‌خانه‌ویلایی یکطبقه ۵ اطاقی ۳۴۸ مترو چنددستگاه خانه ۲ طبقه ۷ و ۸ اطاقی ۳۳۶ و ۳۴۲ متر تماما نوساز و مدرن با لوله کشی شوفاژ و گاز و سرویس کامل به قیمت ۱۵۵ تا ۲۱۵ هزار تومان نصف نقد بقیه ۶ ماهه- میدان بهارستان- مقابل کلانتری -آژانس‌ساختمانی (تهران‌زمین) ۳۹۳۰۵۸

خانه فروشی‌فلهك خیابان دولت ۴۵۰ متر مربع دو طبقه ونیم مستقل با شوفاژ روش نوساز تلفن ۶۲۰۷۹۳
۱-۳ آ-۷۲۱۷

ویلای فروشی
ویلائی به مساحت ۵۰۰ متر یك طبقه‌نیم ۵ اطاق خواب و سالن بهارخوری و پذیرائی مهندسی‌ساز با سرویس شوفاژ در خیابان سلطنت‌آباد به‌قیمت ۴۴۰ هزارتومان‌به فروش‌میرسد دفتر سلطنت‌آباد تلفن ۷۷۱۸۳۵
۱-۴ آ-۷۲۲۳

ویلا کنار دریا
درساحل‌دریای مازندران ویلاهای مدرن و مبله با قیمت بسیار ارزان بفروش میرسد دفتردادو ستد تلفنهای ۷۵۶۰۹۹ و ۷۵۷۰۳۱

زمین فروشی
دوراندیش باشید
آتیه را در نظر بگیرید
با پرداخت مبلغی ناچیز صاحب زمین و خانه شوید واز برقی سریع و آبادانی آن برخوردار باشید .
بهترین دلیل ما خرید و استقبال فراوان مردم است .

ملاردویلا
زمین بنازلترین قیمت با شرایط سهل نصف نقد نصف پانزده ماهه بدون هیچگونه مخارجی از قبیل کمیسیون حق‌العمل وغیره
ملاردویلا - مبتکر و با تاسیسات‌جامع
ملارد ویلا - پیشرو منطقه کرج و شهریار
ملاردویلا - مورد پسند و انتخاب طبقات‌مختلف که‌بسرعت در حال پیشرفت بیشتر واحداث ویلاهای‌متعددو عملیات‌ساختمانی است .
زمینهای مرغوب و بسیار ارزان در کمترین فاصله از مرکز شهر با آب و برق‌موجود و خاك بسیار مستعد تفکیك شده با میادین بزرك باخیابان‌بندی درختکاری‌جدول‌بندی واسفالت هرقطعه دارای سند مالکیت اختصاصی بدون هیچگونه اشکال اداری واقع در جنوب اتوبان کرج (که از جاده اسفالته شهریار کرج نیز با فاصله کمتری بتهران متصل است) توضیحا باطلاع‌میرساند زمینهای دیگری که باسامی مختلف‌ومشابه‌لغت ملاردویلا ببازار عرضه میشود هیچگونه ارتباط ویاتناسبی‌با (ملاردویلا) ندارد .
نماینده انحصاری فروش زمینهای ملاردویلا و گلستان آژانس شایسته تلفن ۳۰۵۳۴۹ آدرس - تهران از اسلامبول‌اول لاله‌زارنو مقابل سینمامتروپل طبقه دوم آژانس شایسته
۱-۵ آ- ۶۰۴۹

گلستان
هدیه دیگری با مزایای فراوان وفاصله ۳٫۵ کیلومتر از اتوبان کرج نقیمت بسیار ارزان نصف نقد نصف باقساط ۱۲ ماهه بدون‌هیچگونه‌مخارجی از قبیل کمیسیون حق‌العمل و غیره
قسمتی از اراضی گلستان واقع در جنوب اتوبان ودرجبهه واول جاده ملارد جنب نیروگاه عظیم شهریار تفکیك شده به قطعات ۱۰۰۰ متری با خیابان‌بندی واسفالت شده مناسب‌باغ وویلا سازی آماده فروش.
نماینده انحصاری فروش زمینهای گلستان و ملاردویلا آژانس شایسته تلفن ۳۰۵۳۴۹ آدرس - تهران از اسلامبول اول‌لاله‌زارنو مقابل‌سینمامتروپل طبقه دوم آژانس شایسته
۱-۵ آ- ۶۰۴۸

زمین به قطعات
۱۹۰۰ متری
۲۵ کیلومتر بالاتر از کرج‌بنام کوشك زرقدیم متر مربع ۲۰ ریال تلفن ۳۱۱۲۹۶
۱-۵ آ- ۶۰۴۸

فروش و سرقفلی
مغازه واگذاری
یکباب مغازه ۳ دهنه بر خیابان عارف شمالی جنب کوچه شمس‌اوری واگذار می شود تلفن ۲۷۹۶۲
۱-۱۴ آ-۷۰۰۰

قابل توجه بازرگانان و پیشه‌وران تعدادی‌مغازه واگذاری موجود سعدی‌شمالی سینماادیون کوچه کاخ‌پاساژ گوهرین تلفن ۳۱۴۲۱۳ و ۸۶۶۷۸۴
آ- ۷۱۴۷

دوباب و نیم مغازه واقع در خیابان قدیم شمیران با اب و برق تلفن کولر واگذارمیشود تلفن ۷۶۳۱۱۴
۱-۵ آ-۷۱۵۸

کارگاه تراشکاری
در خیابان‌شاهرضابا یکدستگاه تراش و ابزار سی هزار تومان نقد و اقساط تلفن ۷۶۰۱۸۰
۱-۵ آ-۲۶۹۹۱

سه اطاق با آب و برق و کف‌پوش مکالئوم برای دفتر کار واگذار میشود تلفن ۳۱۹۶۴۴
۱-۷ آ-۷۱۷۲

عکاسی با تمام وسایل و تلفن واگذار میشود تلفن ۳۱۹۶۴۴
۱-۷ آ-۷۱۷۱

سالن آرایش و زیبائی
مجهز با تمام وسائل سوپر واگذار میشود ازساعت ۸ صبح الی ۱۲ با تلفن ۷۹۲۱۸۴ تماس بگیرید .
۱-۷ آ-۷۲۷۸

آزمایشگاه مجهز درشمال شهر داخل محدوده به علت مسافرت بفروش میرسد . طالبین باتلفن ۷۸۲۰۴۴ تماس بگیرند .

واگذاری مطب
مطبی در بهترین نقطه شهر. چهارراه امیراکرم خیابان‌شاهین طبقه اول دارای آب و برق و شوفاژ و کولر به علت‌مسافرت فوری واگذار میشود طالبین‌بین ساعت ۵ تا ۸ با تلفن ۳۵۲۰۱۷ تماس حاصل فرمایند .
آ- ۲۷۲۸۵

اجاره‌داده‌میشود

اپارتمان اجاره
انواع آپارتمان - ویلائی و همچنین مبله همیشه برای اجاره آژانس نیری ۶۲۸۶۱۰
۱-۲۶ آ-۷۰۷۸

آپارتمان بدون‌واسطه‌درعباس‌آباد اجاره میدهیم . تلفن ۷۷۲۹۶۴
آ- ۷۰۹۹

بر خیابان عباس‌آبادچهارراه فرح آپارتمان لوکس با تمام وسائل برای دفتر کار و مطب اجاره داده میشود تلفن ۲۱۷۳۷ و ۸۴۴۳۹ و ۷۶۳۱۳۸
آ- ۷۲۰۷

چند دستگاه آپارتمان نبش پهلوی تخت‌جمشید برای اجاره ۶۴۶۱۸
۱-۱۰ آ-۷۱۳۶

آپارتمان طبقه دوم خانه بزرگی با شوفاژ کولر گاراژ تلفن‌مستقل پشت‌بام ۷ اطاق و هال در صبای شمالی نزدیك شاهرضا ۱۸۰۰ تومان تلفن ۴۳۷۳۰ از ۸ شب به بعدو از ۶ تا ۹ صبح
آ- ۷۲۶۶

ساختمان‌اجاره
دو طبقه از ساختمان نوساز مدرن‌مخصوص‌دفتر کار شرکتها شامل چهارآپارتمان‌مستقل(جمعا ۱۸ اطاق) با هال و آسانسور - ایرکاندیشن گرم و سرد و تلفن نزدیك به خیابان تخت جمشید و روزولت اجاره داده میشود - تلفن ۷۴۶۳۲-۷۴۲۵۹
۱-۷ آ-۶۰۰۷۰

کاغذدیواری آلمانی صددرصد قابل شستشو
مدل ۱۹۷۱ جدید وارد شد
وبقیمت تجارتی در اختیار شما قرار میگیرد.
تحویل نصب ۴۸ ساعته تلفن : ۶۵۲۹۲

فروش دست اول
یك کالای مدرن خانگی دست اول بسیار جالب و پرسود واردی یك شرکت تجارتی - بعلت تغییر رشته کار با نمایندگی ووسائل آن بقیمت تمام شده واگذار میشود تلفن ۳۱۲۰۲۵

اجاره داده میشود
جبهه خیابان سپه جنب‌باستیان ساختمان‌هائی بمساحت ۶۰۰متر ۴ طبقه مجهز جمعا ۲۰ اطاق و سالنهای بزرك با فضای سبز تلفن ۴۴۴۹۲ و ۴۵۵۶۲
۱-۱۴ آ- ۷۳۲۸

قابل توجه موسسات ادارات وسفارتخانه‌ها
خیابان وزراء ۲۴ سالن و ۱۴ سرویس جای پارکینك قسمت جلوی حیاط جای نگهبانی و ۵ شماره تلفن مستقل اجاره داده میشود دفتر قاسمیان ۷۷۳۵۸۱
۱-۳ آ-۷۱۳۴

طبقه سوم ساختمانی یوسف‌آباد شمال‌منبع‌آب اول خیابان مدیر - توچه فرشته - دست چپ - اولین ساختمان دارای ۶ اطاق بعلاوه‌هال‌وسرویس کامل ماهیانه ۹۵۰۰ریال اجاره داده میشود تلفن- ۶۲۱۲۵۹

بلوار الیزابت دوم
ساختمان شماره ۳۴ یکدستگاه ۵ اطاقه با کلیه وسائل جهت دفتر برای اجاره موجود است تلفن ۶۲۱۲۷۳ یا ۴۸۷۸۵ و ۶۵۳۲۵
آ- ۷۳۹۱

خانه اجاره
خانه‌ای درخیابان‌روزولت برشمالی‌بیست‌متری‌دیبا شماره ۱۱۹ که‌ازهرلحاظ مناسب برای سکونت یا دفتر کار یا مطب‌میباشد به اجاره داده میشود . طالبین با تلفن های : ۲۸۶۰۹ - ۲۴۸۴۷ تماس بگیرند .

روزولت
طبقه اول که دارای یك‌سالن و یك اطاق خواب با هال و حیاط با آشپزخانه و حمام و گاراژ ماهیانه ۶۵۰ تومان‌اجاره داده‌میشود تلفن ۷۶۲۳۱۹

خانه ۴ و ۵ اطاقه باسرویس کامل خیابان فرح شمالی تخت طاوس باغ‌صبا جهت‌اجاره‌موجود است تلفن ۷۵۵۷۶۸
۱-۲ آ-۷۳۶۸

خریداری میشود

اراضی سیدخندان کاظم‌آباد و مهران شمس‌آباد مبارك آباد خریداریم دفتر املاك نوین‌تلفن ۷۷۱۷۳۶

اراضی تهران‌پارس خریداریم بازرگانی امینی تلفن ۷۹۰۰۹۰

کوهك کوهك کوهك
خریداریم گلکار یزدی ۹۵۶۶۰۶
۱-۲ آ-۵۷۴۵

زمینهای باغ فیض پونك حسین‌آباد حسن‌آباد حاجی‌آباد کن کوهك خریداریم ثلاث ۹۷۰۸۱۸

دفتر پارس اراضی سیصد متری داخل طرح عباس آباد خریدار است تلفن ۷۶۱۵۵۸

خرید کوهك جنت‌آباد باغ فیض عباس‌آباد سازمان برنامه ۶۶۳۰۴

خریدار زمین تهران پارس ۷۸۱۹۳۶
۱-۱۴ آ-۵۱۵۵

خریدار زمین‌افسریه ۷۹۳۳۴۶
۱-۲۵ آ-۵۵۳۸

خریدار زمین تهران‌پارس - ۷۹۳۰۲۰

اراضی کوهك خریداریم - ۹۵۵۰۰۹
۱-۷۰ آ-۵۶۶۷

املاك امین خریدار است فرمانیه دروس قنطریه اراج ۸۸۲۸۹۹

اراضی محمودیه علی‌آباد ولنجك خریداریم ۸۹۰۱۵۰ لطفی
۱-۲۶ آ- ۶۸۴۴

اراضی دره‌قشلاق ونك یوسف آبادخریداریم املاك دارابی ۶۲۰۵۳۹

اراضی سعادت آباد مکانیز ومونترال سابق خریداریم تلفن ۳۱۹۰۶۷ و ۳۱۶۸۸۵

زمین‌های زعفرانیه دره‌قشلاق مکانیز و سعادت‌آباد عباس‌آباد فرحزاد را خریداریم بازرگانی جلالی خیابان پهلوی تلفن‌های ۶۲۶۴۱۱ و ۶۲۴۱۹۳

اراضی سازمان‌چای و
قنات کوثر را خریداریم دفتر املاك آسیا تلفن ۷۹۳۹۲۶
۱-۲۰ آ-۵۹۶۸۰

جنت‌آباد باغ فیض پونك وردآورد کوهك فرحزاد کشتاو کن خریداریم ۶۸۷۰۶ صحرا

حدود جاده کرج محلی آماده برای کارخانه نیازمندیم دفتر براتی تلفن ۸۵۲۵۷۵
۱-۲ آ-۷۲۳۵

خریدار اراضی دروس اختیاریه صاحبقرانیه دفتر کیان ۸۸۱۷۹۰

خریدار اراضی مبارك‌آباد شمس‌آباد کاظم‌آباد مجیدیه ۷۷۰۹۵۹
آ- ۹۸۱۴

اراضی ام - آر- اس و ام-ام- سی طرشت خریداریم ۴۴۱۴۱

جنت‌آباد باغ فیض- کوهك حاجی‌آباد خریداریم ۹۵۱۷۷۹
۱-۷ آ-۰۵۴ ۷

نیازمندیهای اجاره

سازمان نیازمندیهای خارجیان
خانه‌شمارا اجاره میدهد ۶۱۳۹۳۹

موسسه امور خارجیان اجاره به‌خارجیان تلفن ۷۱۷۸۲

مستغلات شمارادرشهرو شمیرانات بخارجیان‌اجاره‌میدهیم تلفن ۶۱۲۹۶۴ و ۴۹۷۱۳

خانه و آپارتمان مبله وغیر مبله در شمال شهر مورد نیاز است سیتی گاید ۷۶۴۸۱۱
آ- ۵۰۷۶ ۱-۲۶

بنگاههای معاملات املاك

مشاور املاك کیشا خالقی - ۹۵۷۷۳۱
۱-۲۵ آ- ۶۵۲۵

پهلوی دره قشلاق . قیطریه کوی مکانیز . لنجك‌عبدی ۸۵۰۰۹۵

بورس املاك شمیران دفتر براتی باغ فردوس ۸۵۲۵۷۵
آ- ۴۷۵۸

املاك نیك ۶۲۱۶۰۶
مرکز خرید و فروش اراضی ونك یوسف‌آباد و کوی‌مکانیز
۱-۱۵ آ-۶۱۱۵

فروشنده خانه‌های نارمك تهران‌پارس - تهران‌نو تلفن ۷۹۱۲۶۱

قبوض

خرید قبوض اصلاحات ۶۴۶۱۸

توجه
به ما مراجعه فرمائید
قبوض قالی و قالیچه بانك کارگشائی‌شما را فوراخریداریم تلفن ۵۸۶۶۰
۱-۲۶ آ-۵۸۶۵۸

اطلاعیه به دارندگان فرش
در بانك کارگشائی چند ساعته قیمت واقعی فرش شما راتعیین میکنیم از قیمت سایرین اضافه تر میخریم اردهالی با چهل سال سابقه اول بازار کفاشها تلفن ۲۳۴۸۲
۱-۶ آ-۷۲۷۴

خریدارتلفن

چند شماره‌تلفن فوری‌خریداریم تلفن ۷۵۹۴۳۵
۱-۱۰ آ-۷۱۷۵

هرنوع شماره تلفن فورا خریداریم تلفن ۷۰۸۴۱
۱-۱۳ آ-۶۶۱۳

فروشنده‌تلفن

چند شماره تلفن با نصب فوری به فروش میرسد ثریابین روزولت و رامسر شماره ۸۳
۱-۵ آ-۷۱۷۴

خرید وفروش تلفن با نصب بعد از ظهرها تلفن ۷۵۱۴۸
۱-۴ آ-۷۲۴۸

در بازکن برقی بکد
قیمت یکدستگاه کامل ۲۵۰ تومان
بدون پیش قسط به اقساط ماهیانه ۵۰ تومان بپردازید
بوسیله تلفن سفارش دهید دستگاه در مدت ۳ ساعت نصب وتحویل میشود.
شرکت بکد الکتریک تلفنهای ۷۷۲۰۰۸ - ۶۲۷۸۸۲

پرده کرکره آمریکائی
با تخفیف و نصب مجانی و تعمیرات تزئینات هومن تلفن ۹۷۰۸۸۸

مجانی
اجرت نصب
کف پوش پلاستیکی
تایل «مجانی»
۳۱۳۴۱۵
تلفن

ملاردویلا اگر قصد خرید زمین درحومه تهران را دارید محلی‌را انتخاب کنیدکه اکثریت مردم نیز انتخاب وشروع بکارهای ساختمانی نموده باشند .
شروع کارهای ساختمانی واحداث ویلاهای متعدد ازطرف طبقات‌مختلف‌نمونه‌مرغوبیت وترقی سریع زمینهای ملاردویلا میباشد **آژانس شایسته تلفن ۳۰۵۳۴۹**

نیازمندیهای شما

برای ساختمان شما

کاغذ دیواری

باقساط کاغذ دیواری و نقاشی ساختمان باقساط تلفن ۷۸۱۹۷۷

سرامیک تهران نقش

مازنده‌مرغوبترین سرامیک‌بافرم و رنگهای مختلف خیابان حضرت عبدالعظیم خیابان فرح آباد سرای حاج حسینعلی تلفن: ۲۷۱۶۴ ۱-۳۰ آ-۷۰۸۵

نادر قربانی

ارزانترین فروشنده همه نوع آهن‌آلات ساختمانی و صنعتی تهران خیابان بوذرجمهری اول بازار حدادها تلفن ۲۶۰۵۵

موزائیک سازی رئیسی تولید کننده موزائیک‌های مرمری ایرانی و فرنگی و الوان وانواع لوله های سیمانی خیابان سپهبد رزم‌آرا نرسیده بسه‌راه ورامین ۵۹۹۷۱

۱-۱۰ آ-۶۵۲۳

بیمانکاری ایشاالله تقی‌زاده خاکبرداری اسفالت کاری تلفن ۵۲۹۶۵

کارخانه آریا

سازنده انواع دریچه تنظیم هوا با نازلترین قیمت تلفن ۷۹۲۳۶۲ و نمایندگی اصفهان خیابان دشت آئین سازمان فنی پاسفیک

لوله‌بازکنی

لوله بازکنی فاضل آب مولن‌روژ ۹۷۰۹۸۱

لوله بازکنی

فاضل آب تلفن ۷۷۷۲۹۴ و ۷۷۷۴۳۵

لوله بازکنی فاضل آب — پاد ستگاه متراکم هوا — ۶۴۴۸۵ مسعود

لوله بازکنی فاضل آب — جنرال — ۷۹۳۰۵۷ — مطمئن فوری ادزان — با دستگاه مجهز بدون خرابی

لوله بازکنی فاضل آب — مطمئن فوری مناسب — تلفن ۷۵۶۴۰۸

رفع گرفتگی هر نوع لوله ساختمانی — با دستگاه تراکم هوا — تلفن ۷۸۷۲۲

لوله بازکنی فاضل آب — تلفن ۷۶۳۲۸۶

لوله بازکنی فاضل آب — مقدم ۶۴۶۳۵

مؤسسه فنی صبا — رفع گرفتگی لوله فاضل آب — تلفن ۷۶۰۸۷۷

معاملات پول

پول موجود

پول بیواسطه ۶۴۶۲۸ و ۲۲۷۲۹

خانه و پول فرخشالی — مرکز معاملات پول تهران — ۷۷۱۳۸۸

پول سرطی باسود بانکی ۴۸۴۶۳

پول باسود بانکی موجود تلفن ۷۶۲۶۵۹ — ۱۰-۱ آ-۶۱۳۷

پول باسود بانکی ۶۱۲۰۲۰

پول در مقابل فیش تلفن ۷۹۱۵۱۹ — ۵-۱ آ-۷۱۲۵

موردنیاز

پول شرطی ۱۵٪ نیازمندیم ۴۸۴۶۳

پول نیازمندیم ۴۲۷۰۱

استخدام

دکتر داروسار جهت تهران و شهرستان مورد نیاز است تلفن ۳۱۶۴۵۰

به چند نفر جوشکار کابیت برای لوله‌کشی نیازمند است تلفن ۴۲۳۲۲

شرکت ماینر

بتعدادی کارگر نصب دستگاه در بازکن برقی نیازمند است . خیابان شاه چهارراه فروردین شماره ۳۳۸

۱-۲ آ-۵۱۵۵

آرایشگر زن مورد نیازاست تلفن ۷۵۹۵۳۵

۱-۳ آ-۷۱۹۳

تعمیرگاه سوپر سرویس‌تخت طاوس به یکنفر تعمیرکار تلویزیون درجه یك با سابقه کار نیازمنداست تلفن۶۲۴۲۷۳

۱-۳ آ-۷۱۹۹

بیکنفر همکار جهت فروشندگی خانم یا آقا خوش تیپ خیابان حافظ شماره ۸۸ تلفن ۶۷۵۷۶

۱-۳ آ-۷۲۶۷

AGENT REQUIRED

یك موسسه بریدنیك فارم بین‌المللی‌برای معرفی‌محصولات خود در ایران به یکنفرنماینده احتیاج دارد داوطلبان باید اطلاعات کافی در موردمرغداری و زبان انگلیسی داشته باشند. لطف مشخصات خود را به‌آدرس زیر ارسال دارید

ROGER G. LTG
LYCKE
ARBOR ACRES
FARM INC. -
GLASTONBURY -
(CONNECTICUT)
06033 U.S.A.

۱-۶ آ-۲۶۸۹۱

درمانگاهی احتیاج به پزشك با پروانه دائم برای سرویسهای صبح و عصرو شب داردواجدین شرایط به تلفن شماره۷۴۷۷۶ مراجعه فرمایند .

۱-۲ آ-۲۷۰۴۱

۱۸ نفر دیپلمه

پس از دیدن یکدوره کارآموزی حسابداری ، دفترداری دوبل مشغول بکار خواهند شد تلفن ۳۱۵۰۴۰

آ- ۷۱۴۳ ۱-۵

تعدادی‌راننده باگواهینامه دو شخصی و داشتن‌برگ خاتمه خدمت وظیفه استخدام میشوند تلفن‌های:۹۶۱۴۹۰و۹۶۱۴۸۹

بیمارستان‌و زایشگاه پاسارگاد جهت تکمیل کادر پزشکی احتیاج به دکتر مقیم ـ ماما . نرس و بهیار دارد .

آ- ۲۷۱۴۹ ۱-۳

Wanted an experienced and excellent English-speaking roung girl for the post of telephone operator. Please call 313296-510979.

آگهی استخدام

انجمن‌آرشیتکتهای ایران برای تکمیل کادر اداری خود بافراد زیر و برای تمام وقت نیازمند است.

ماشین نویس‌فارسی‌و لاتین با تجربه کار ، یك جوان دیپلمه برای امور اداری‌یك نفر موتورسوار برای امربری ، یك نفر مستخدم‌باسواددواوطلبین می‌توانند با همراه‌داشتن مدارك همه روزه‌ازساعت ۸ تا۱۰ صبح بنشانی خیابان ۲۱ آذر شماره‌ـ ۹۲ مراجعه نمایند .

فروشنده چند نفر دوشیزه یا بانوی فروشنده‌مورد نیاز است . فروشگاه نمونه طهران خیابان عباس‌آبادچهارراه‌فرح ساعت مراجعه از ۵ تا ۷ بعد از ظهر

به تعدادی کارگر که درامر سفارش دوزی و سری دوزی زنانه کاملاوارد باشندنیازمندیم تلفن ۶۸۶۳۶۰

۱-۲ آ-۷۲۴۷

چند دوشیزه یابانو

که سابقه فروشندگی لباس زنانه داشته باشند با حقوق‌عالی استخدام میشوند خیابان‌پهلوی چهارراه امیراکرم فروشگاه ۳ دهنه پالتو

۱-۲ آ-۷۲۳۷

درمانگاهی احتیاج به پزشك با پروانه دائم برای کشیك‌شب دارد تلفن ۷۹۰۳۴۹

۱-۲ آ-۷۲۲۱۷

آرایشگر گیسوی فنسی

برای تکمیل کادر میزامپلی به چند نفر دوشیزه یا بانوی مجرد و با تجربه نیازمند است بین چهارراه پهلوی‌وامیراکرم جنب کوچه بهرامی ساختمان شرکاء

تلفن ۶۶۸۳۳

پزشك و جراح

استخدام میشونددرمانگاه‌احسان تلفن ۴۴۳۳۸ ـ ۴۶۹۸۲

۱-۲ آ-۷۳۵۴

جهت نگهداری ۲ کودك و خانه‌داری احتیاج به یکنفرخانم خدمتکار داریم لطف با تلفن ۷۷۱۳۸۶ تماس بگیرند .

آ- ۷۲۵۷

استخدام منشی

منشی‌مسلط‌به زبان‌انگلیسی و تایپ فارسی‌و لاتین که‌سابقه در امور مطبوعاتی داشته باشد حق تقدم دارد بعد از ظهرها به خیابان سوم اسفند چهارراه وزارت جنك‌مجله‌بورس مراجعه شود .

دوشیزه یا بانوی خوش‌تیپ

و خوش‌برخورد که سن وی از ۲۶ سال تجاوزننماید برای‌امور منشیگری و تلفنچی مورد نیاز است طالبین صبح‌ها از ساعت ۹،۳۰ الی ۱۲ بعد از ظهرها از ساعت ۴،۳۰ الی ۷ به تلفن ۳۰۱۳۹۶ تماس حاصل نمایند.

۱-۲ آ-۷۲۵۰

آگهی استخدام

شرکت سهامی کارخانجات درختان تهران‌چندنفر بازاریاب و تکنیسین برق و مکانسین تعمیرات و لوله‌کشی آب که خدمت نظام و وظیفه را انجام داده و یا برك معافی داشته باشند و سن آنها بیش از ۳۵ سال نباشد با توجه به‌شرایط زیر استخدام مینماید.

۱ـ دارای سابقه کارباشند.

۲ـ خواندن و نوشتن را بدانند .

واجدین شرایط میتوانند از از ساعت ۳ الی ۶ بعد ازظهر به نشانی خیابان شاهرضا بین چهارراه پهلوی و کالج جنب خیابان خارك ساختمان زیبا شماره ۱۱۱ طبقه اول مراجعه نمایند .

استخدام ویزیتور

دیپلمه طبیعی و ریاضی ، لیسانسیه طبیعی ، شیمی ، بیولوژی پارت تایم و فول تایم برای ویزیت پزشکان درتهران و شهرستان استخدام میشود . آدرس : خیابان تخت جمشید غربی چهارراه‌سپهبد کاشی۱۲۸ ساعت ۹ تا ۱۱

۱-۳ آ-۷۲۴۵

استخدام راننده

شرکت سهامی تهران فارما به یك‌نفر راننده‌مجرب که‌دارای گواهینامه دو همگانی بوده و قادر به سپردن ضمانت ملکی باشد نیازمند است .

داوطلبین از ساعت ۸ الی۱۲ به کارگزینی شرکت واقع در خیابان‌تخت‌جمشید غربی‌چهارراه سپهبد مراجعه نمایند .

۱-۲ آ-۷۲۴۶

چند نفر فروشنده ورزیده

وباتجربه با داشتن ضامن معتبر برای‌فروش محصولات یك واحد تولیدی مورد نیاز است . از داوطلبان محترم خواهشمند است که نام ـ نشانی ـ سن ـ مدرك تحصیلی ـ کار قبلی ـ کار فعلی و حقوق مورد تقاضا را ضمن نامه‌ای به صندوق پستی شماره ۱۶۳ تجزیش اطلاع نمایند .

یکی از کارخانجات بزرك تولید رادیو و تلویزیون

درتهران افراد زیر رابصورت تمام‌وقت با شرایط مناسب استخدام میکند .

۱ـ مهندس الکترونیك فارغ‌التحصیل از دانشگاه های داخل یا خارج با حداقل سه‌سال سابقه کار دررشته رادیو و تلویزیون .

۲ـ مهندس مکانیك فارغ‌التحصیل ازدانشگاه با حداقل ۵ سال سابقه کار متقاضیان باید بزبان انگلیسی یا آلمانی آشنا بوده و برك خاتمه‌خدمت نظام وظیفه را داشته باشند .

خواهشمند است درخواست های خود را با ذکر مشخصات کامل در موردتحصیلات وسوابق کار به صندوق پستی ۱۷۰۲ر۱۴ ارسال دارند.

یکنفر راننده برای ساعت۷ صبح تا ۵ بعد از ظهر و یکنفر برای ۷ صبح‌تا ۸ شب باتصدیق دو شخصی یا همگانی مورد احتیاج است با تعیین میزان حقوق‌درخواستی و سابقه کارو نشانی کامل به راهنمای شماره ۳۸۴ روزنامه اطلاعات مراجعه شود .

آ- ۲۷۳۲۳

دختر خانمی آشنا به تایپ فارسی وامور دفترداری بین ۲۰ تا ۲۵ سال برای کار از ساعت ۲ تا ۸ بعداز ظهر مورد نیاز است تلفن ۷۹۱۱۱۹

آ- ۲۷۵۲۷

کارگر چاپخانه

تعدادی کارگر برای‌چاپخانه با حقوق ماهیانه چهار هزار ریال استخدام‌میشوند اشخاصی که سابقه قبلی داشته باشند مقدم خواهند بود متقاضیان درخواست خود را همراه بایك قطعه عکس به آدرس تهران صندوق پستی ۱۱۳۷ر۱۱ ارسال نمایند .

۱-۲ آ-۷۲۷۷

بانوی سکرتر

و فروشنده زن ومرد مورد نیاز است خیابان امیریه ساختمان مقابل منیریه پشت پاسگاه راهنمائی کوچه محمدی طبقه سوم آپارتمان ۴۴ تلفن۶۸۶۲۴ موسسه جام

آ- ۷۳۶۹

بانویادوشیزه

آشنا به انگلیسی که مایل بکار در محیطی مدرن باشند برای‌اداره و فروش گالری‌هنری تحت نظر آرشیتیکت‌ها صبح و عصر مورد نیازند ۶ تا ۸ عصر به خانه زرد ۱۸۷ خیابان ثریا (غرب فیشرآباد)مراجعه نمایند.

آ- ۷۲۷۱

یك شرکت تجارتی

بیك نفر دوشیزه که به ماشین نویسی آشنا باشد بطور تمام وقت‌احتیاج‌دارد . داوطلبان با تلفن ۶۹۴۸۳ تماس حاصل نمایند .

آ- ۶۰۳۹۸

قالب‌ساز

چند نفر قالب‌ساز درجه یك (قالبهای فلزی و پلاستیك) استخدام میشود . داوطلبان به شرکت‌سهامی کارخانجات‌پارس الکتریك خیابان آیزنهاور ایستگاه سینالکو شماره ۵۶۳ مراجعه نمایند .

۱-۲ آ-۶۰۴۳۸

یك شرکت بزرك داروئی

برای ویزیت تهران به یکنفر که دارای تحصیلات لیسانس طبیعی شیمی یا بیولوژی باشد بطور تمام وقت احتیاج دارد متقاضیان بعداز ظهرها ازساعت ۲ الی ۴ با تلفن ۶۹۴۸۳ تماس حاصل نمایند .

آ- ۶۰۴۰۰

استخدام

بشرط ۴۵ روز کارآموزی

با حقوق و مکفی

و استفاده از تخفیف مخصوص

ووسایل کارآموزی رایگان

با ثبت نام در کلاس های فشرده حسابداری بازرگانی ـ ماشین‌نویسی فارسی و لاتین ـ منشیگری بهروزنو موفقیت شما صددرصد تضمین میگردد وپس از خاتمه دوره در موسسات ملی و دولتی استخدام خواهید شد.

کانون فرهنگی بهروزنو

میدان مخبرالدوله اول‌خیابان شاه‌آباد ساختمان ده طبقه‌شماره ۲۳۳ تلفن ۳۱۵۹۹۳

آ- ۷۲۶۷

کانون هنری پاترا

(پاترا فیلم) عده‌ای خانم و آقاجهت‌هنرپیشگی برای‌شرکت در فیلم سینمائی میپذیرد علاقمندان میتوانند همه روزه از ساعت ۱۰ صبح الی ۸ بعد از ظهر مراجعه نمایند . احمد کاشانی کارگردان فاترو‌سینما. دروازه‌دولت روبروی پمپ بنزین کوچه‌حمیدالدوله تلفن۳۱۴۵۳۹

آ- ۷۲۵۹

ماشین نویس فارسی ولاتین

بانو یا دوشیزه‌با ورزیدگی کامل در ماشین نویسی فارسی ولاتین برای تمام وقت‌استخدام‌میشوند به دیپلمه منشیگری حق تقدم داده میشود تلفن ۶۲۹۱۴۳

آ- ۷۲۶۵

سازمان بتون‌آرمه ایران به یکنفر نگهبان با سابقه احتیاج دارد چهارراه پهلوی شاهرضا کوی نکوئی سازمان بتون آرمه ایران

آ- ۷۲۹۰

یکنفر منشی خوش خط

و باسابقه در امور دفتر اسناد رسمی با حقوق مکفی استخدام میشود واجدین شرائط ازساعت ۳ بعد از ظهر به بعد به دفتر اسناد رسمی ۲۷۱ تهران واقع در نازی‌آباد خیابان مدائن مقابل اداره‌برق مراجعه فرمایند **علوی**

آ- ۲۷۲۴۱

یك نفر دیپلمه‌فنی هنرستان صنعتی یا مشابه برای مدیریت داخلی اتوسرویس به شرط داشتن گواهی‌نامه رانندگی و برك خاتمه خدمت استخدام می گردد .

تلفن ۶۲۰۳۸۵

۱-۲ آ-۷۲۸۳

استخدام ده نفر دوشیزه یابانو که تحصیلات آنها از ششم ابتدائی بیالا باشد برای امور دفتری و فروشندگی فرآورده های نفتی استخدام میشوند طالبین به تلفن ۲۴۶۴۸ درساعت های ۱۰ الی ۱۲ صبح مراجعه نمایند تا ترتیب استخدام آنها داده شود .

آ- ۷۲۸۱

متخصص کودکان و ماما

انتهای بابائیان ۱۶ متری امیری درمانگاه فرهاد ۳ تا ۵ بعد از ظهر

۱-۲ آ-۷۲۸۲

دوشیزه‌ای برای مطب دندان پزشکی بعد از ظهرها تلفن ۴۳۶۹۴

آ- ۲۷۳۴۱ ۱-۲

جویای کار

حسابدار دیپلمه

با سابقه جویای کار است تلفن ۳۱۵۰۴۰

جوانی ۲۸ ساله جهت کار رانندگی توام با پیشخدمتی و آشپزی آماده میباشد تلفن ۳۱۱۲۳۱و راهنمای ۳۸۲روزنامه اطلاعات

آ- ۲۷۱۵۹ ۱-۲

نقشه‌برداری‌جویای کار است به راهنمای۳۸۰ روزنامه‌اطلاعات تلفن ۳۱۱۲۳۱ مراجعه شود .

۱-۲ آ-۲۷۴۹

شخصی بابیست سال سابقه تجارتی که بامراسلات تجارتی بزبانهای انگلیسی و فرانسه و ماشین‌نویسی کاملا مسلط‌است جویای کار مناسب میباشد خواهشمند است بتلفن۶۲۴۰۲۱ مراجعه فرمایند .

۱-۴ آ- ۲۵۹۹۱

راننده پایه دوم تهران با ۱۴ سال سابقه و فنی آماده کار تلفن۶۲۴۸۸۴

آ- ۲۷۲۸۱

راننده متاهل با دو شخصی آماده کار است تلفن ۸۶۲۰۸۶

آ- ۲۷۱۶۶

خانمی برای‌آشپزی و نظافت خانه آماده کار است تلفن ۳۶۳۷۶ از ساعت ۵ تا ۱۰شب

۱-۳ آ-۲۷۳۵۱

راننده پایه یك با سواد آماده کار با هرنوع کامیون میباشد به راهنمای شماره ۳۸۵ تلفن۳۱۱۲۳۱ روزنامه اطلاعات مراجعه شود

آ- ۲۷۳۴۹

گمشده

کارت عضویت اطاق بازرگانی به شماره ۲۷۲۹۳ به‌نام شرکت سهامی تولیدی و صنعتی بهاش به‌مدیریت آقای جلال‌الدین بنی هاشمی مفقود گردیده و از درجه اعتبار ساقط میباشد.

کیف ورنی مشکی محتوی دو دسته چك و مقداری وجه نقد و گواهینامه رانندگی و اسناد و اشیاء متفرقه در ماشین‌پیکان قرمز مدل روز ۲۲ آذر جا مانده‌تقاضا میشود یابنده‌به تلفن ۳۱۹۸۹۵ و یا خیابان‌خورشید کوچه‌بدیع پلاك ۱۵۷ مراجعه و مژدگانی بزرگی دریافت دارد .

پروین‌دخت فاطمی

آ- ۲۷۲۶۹

گواهینامه دو شخصی اینجانب محمد باقر چیتائی به شماره ۱۶۳۵۰۸ تهران مفقود گردیده از یابنده تمنا میشود آن رابه آدرس سه‌راه ژاله تلویزیون آموزشی آقای وحدت بفرستند یا برای دریافت مژدگانی به همین آدرس مراجعه کنند .

آ- ۲۷۳۵۹

از شیرینعلی سلیمی ۷ ساله اهل یورتچی (آذربایجان) سه روز است خبری نیست هر کس اطلاعی از وی دارد خواهشمند است‌به کلانتری۱۶ یا ته‌خانی‌آباد (سرپل) خیابان افتتاحی کوچه نوبهار پلاك ۲۸ منزل حاج علی سلیمی خبر دهد .

آ- ۲۷۵۲۱

آموزشگاهها

کلاس درس

ماشین‌نویسی‌فارسی‌و لاتین با ۱۵ تومان‌شهریه کار و آموزش ۴۹۴۹۴

تعلیم رانندگی

هنرسان فنی پرستو

مرکز آموزش صحیح‌رانندگی‌ـ مکانیکی ـ ترافیك مجهز به پیشرین و مدرنترین وسائل آموزشی با مربیان ورزیده و بدون اتلاف وقت با هزینه کم نشانی : چهارراه گمرك شاهپور تلفن: ۲۳۹۱۶

تدریس خصوصی

انگلیسی شورت هند ماشین نویسی توسط بانوی انگلیسی ۴۷۱۴۱

آ- ۶۷۲۱

انگلیسی‌وآلمانی تلفن۶۱۳۷۰۶ آ-۵۸۷۵ ۱-۲

کلاس تکنیسین برق فشار قوی

دوره جدید کلاس تکنیسین برق فشار قوی‌از روز ۷ر۱۰ر۴۹ تشکیل میشود . مجهزترین وسائل برای آموزش این فن دراین کلاس آماده گردیده است و استادان فارغ‌التحصیل از آلمان تعلیم در این کلاس را بعهده خواهند داشت . قبلا نامنویسی کنید .

کلاس خیاطی

دوره جدید کلاس های خیاطی کاخ دانش از روز ۸ر۱۰ر۴۹ تشکیل میشود . کاخ دانش نماینده رسمی مدرسه گرلاوین پاریس درایران است وبه‌فارغ‌التحصیلان پس از گذراندن امتحانات‌دیپلم گرلاوین پاریس داده خواهدشد . قبلا نامنویسی کنید .

کلاسهای خصوصی انگلیسی و شورت‌هند

SHORT HAND

زیر نظر خانم جودی کالیف استاد امریکائی تشکیل‌میشود. قبلا نامنویسی فرمائید .

کلاس منشیگری

دوره جدید کلاس منشیگری کاخ دانش از روز ۶ر۱۰ر۴۹ تشکیل میشود . نامه‌نگاری . ماشین نویسی فارسی و لاتین. حسابداری . بایگانی و آداب معاشرت و قوانین اجتماعی . طرز کار با ماشینهای حساب مدرن و مجهز فاسیت قسمتی از دروس این کلاس است . قبلا نامنویسی کنید .

کاخ‌دانش

خیابان نادری . پاساژمعتمد. خیابان فرانسه . کوچه مرجان

آ- ۶۰۵۰۶

رستورانهای خانوادگی

پهلوی تلفن‌های ۸۹۲۲۸۱ و ۸۹۲۲۸۲ و ۸۹۲۲۸۳

قابلمه مجانی

چلوکباب فرد تهران

تلفن ۴۸۸۶۶

درشب‌جمعه ۲۶ آذر برای هر نفر پس از صرف چلوکباب یك عدد قابلمه مجانی مطالبه نمائید .

آگهیهای متفرقه

اسناد لاوصولی خریداریم ۳۵۱۶۱۷

کالای بهداشتی وساختمانی پیرایش تلفن ۹۵۷۸۹۴

نئون داد . سازنده‌تابلو نئون پلاستیك ۳۱۱۹۱۸

۱-۲۰ آ-۶۷۷۶

هواکش هیتاچی

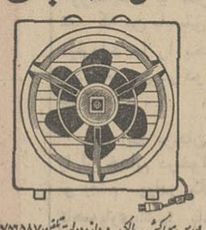

بورس هواکش ـ مالکی ـ دروازه دولت تلفن ۷۵۶۵۸۷

نصب هواکش هیتاچی

۶ ساعت پس از اطلاع تلفنی شما

ایران تزتین حراج ـ حراج

کاغذ دیواری هانزا جدید ساخت آلمان متر مربع ۱۰ الی ۲۰ ریال تلفن ۷۷۳۹۱۳ و ۷۷۷۳۰۵

۱-۳۰ آ-۶۶۴۳

گلزارسوسن

بمناسبت بزرگداشت روزمادر انواع مختلف گل را مبها و با تخفیف خوب در اختیارمشتریان گرامی میگذارد شاه چهارراه اردیبهشت تلفن ۴۴۳۹۲

آ- ۷۳۸۵

انسینك کالسکه

همه روزه از ساعت ۴ تا ۸ بعداز ظهر

ته‌دانسان

پهلوی اول عباس‌آباد

داروخانه‌ها

داروخانه سپهران

خیابان شیرو‌خورشید چهارراه استخر تلفن ۹۵۴۰۰۷

۳-۲۶ آ- ۶۷۳۹

برنامه سینماها

۱+۱۳ ـ رنگی ـ شارون‌تیت ویتوریو گاسمان
شهرفرنك (۶۲۷۶۲۸) ۱۵ر۱۱ـ ۳۰ر۳ ـ ۳۰ر۵ـ ۷ر۳۰ـ ۹ر۴۵

سلام‌دالی ـ رنگی ـ ۷۰ میلیمتری ـ باربارا استرلیند
آمپایر (۶۲۳۹۴۲) ۱۱ر۳۰ـ ۳ر۳۰ـ ۶ر۳۰ـ ۹ر۳۰ـ ۴ر۴۵ـ ۷ـ ۹ر۱۵

لحظه اضطراب‌رنگی ـ دیویدهمینگز
دیاموند (۶۲۸۴۰۰) ۱۵ر۱۱ـ ۳۰ر۳ـ ۳۰ر۵ـ ۷ر۳۰ـ ۹ر۴۵

رویاهای شیطانی پائولارنگی ـ الکه‌زومر
سانترال (۴۸۶۸۶) ۱۱ـ ۱ـ ۳ـ ۵ـ ۷ر۱۵ـ ۹ر۳۰

بولیدور (۶۴۵۸۵) ۳۰ر۱۱ـ ۳۰ر۳ـ ۳۰ر۵ـ ۴۰ر۷ـ ۱۰

ب.ب (۶۹۶۴۱) ۱۰ـ ۲ـ ۴ـ ۶ـ ۸ر۱۵ـ ۱۰ر۱۵

متروپل (۳۱۹۴۱۰) ۳۰ر۱۰ـ ۳۰ر۲ـ ۳۰ر۴ـ ۶ر۴۵ـ ۹

نیاگارا (۶۵۳۰۷) ۱۱ـ ۳ـ ۵ـ ۱۵ر۷ـ ۳۰ر۹ـ ۱۰ر۳۰

دراپوپون‌ونك (۶۲۲۵۵۷) ۱۵ر۶ـ ۳۰ر۸ ـ ۱۰ر۳۰

خونخوار شرق ـ سینماسکوپ ـ رنگی ـ مارك‌فورست
مراد (۷۳۳۸۲) ۱۵ر۱۱ـ ۱۵ر۳ـ ۱۵ر۵ـ ۹ر۱۵

الوند (۳۵۶۵۳۸) ۱۰ـ ۲ـ ۴ـ ۶ـ ۸ کیهان (۹۵۷۳۶۰) ۳۰ر۱۰ـ ۳۰ر۲ـ ۳۰ر۴ـ ۸ر۳۰

سپیدار (۳۳۶۴۲۴) ۳۰ر۱۰ـ ۳۰ر۲ـ ۳۰ر۴ـ ۸ر۳۰

دروازه طلائی (۳۵۲۱۶۰) ۳۰ر۱۰ـ ۳۰ر۲ـ ۳۰ر۴ـ ۸ر۳۰

میعادگاه گناه ـ سینماسکوپ ـ رنگی ـ کارول‌بیکر
رادیوسیتی (۴۳۳۲۰) ۱۱ر۳۰ ـ ۳ر۳۰ ـ ۵ر۳۰ـ ۷ـ ۹ر۱۵

شیر و زمستان ـ رنگی ـ پیتراوتول ـ کاترین هپبورن
گلدن‌سیتی (۶۱۳۲۶۹) ۱۵ر۱۱ـ ۳۰ر۲ـ ۵ـ ۷ر۳۰ـ ۱۰

ادئون (۳۳۸۱۱۸) ۳۰ر۱۰ ـ ۳۰ر۱ـ ۴ ـ ۶ر۳۰ـ ۹

عشق من گربه ـ رنگی ـ رومی‌اشنایدر
بولوار (۶۰۲۹۲) ۱۱ـ ۲ـ ۴ـ ۶ـ ۸ـ ۱۰ر۷ـ ۱۰

گروهبان رایکر ـ رنگی ـ بی‌مارووین
کابری (۴۸۴۰۱) ۱۱ـ ۳ـ ۵ـ ۷ـ ۹

سیلورسینی (۸۶۱۲۰۵) ۳۰ر۱۰ـ ۳۰ر۲ـ ۴۰ر۴ـ ۶ر۳۰ـ ۸ر۳۰

کریستین ـ رنگی ـ آلن‌دلون ـ رومی اشنایدر
ایفل (۳۱۱۴۷۷) ۱۰ـ ۱۲ـ ۲ـ ۴ـ ۶ـ ۸ـ ۱۰ر۷ـ ۹ر۱۵

بتو فکر می‌کنم ـ رنگی ـ آل‌پاتو ـ رومیناپاور
ریولی (۷۵۷۷۷۷) ۱۱ـ ۳ر۳۰ـ ۵ر۳۰ ـ ۷ر۳۰ـ ۹ر۳۰

ژرال پاتون ـ سینماسکوپ ـ رنگی ـ کسری (۷۵۶۹۳۹) ۳۰ر۱۰ـ ۲ـ ۴ر۳۰ ـ ۷ـ ۹ر۳۰

واترلو ـ رنگی ـ روداستایگر ـ جك ها و کینز
باراموئنت (۴۸۳۲۱) ۱۱ر۳۰ـ ۲ر۳۰ـ ۵ـ ۷ر۳۰ـ ۹

ابن گروه بی‌آرام ـ رنگی ـ شین‌فلین
کریستال (۳۱۷۶۷۵) ۳۰ر۱۰ـ ۳۰ر۲ـ ۴۰ر۳۰ـ ۶ر۳۰ـ ۸ر۳۰

رضاموتوری ـ بهروزوثوقی ـ فریبا خاتمی
مولن‌روژ (۷۲۹۲۹) ۱۵ر۱۱ـ ۳ـ ۵ر۱۵ ـ ۷ر۳۰ـ ۹ر۴۵

دیانا (۴۷۳۶۵) ۳۰ر۱۱ـ ۳۰ر۳ـ ۵ر۳۰ـ ۷ر۳۰ـ ۹ر۴۵

مهتاب (۴۷۷۷۷) ۱۱ـ ۳ـ ۵ـ ۷ـ ۹ر۱۵

رکس (۳۳۵۲۹۳) ۳۰ر۱۰ـ ۳۰ر۱۲ـ ۳۰ر۲ـ ۴۰ر۳۰ـ ۶ر۴۵ـ ۹

شهوند (۳۵۴۰۴۰) ۱۰ـ ۳۰ر۱۲ـ ۳۰ر۲ـ ۴۵ر۴ـ ۷ـ ۹ر۱۵

لیدو (۹۵۱۲۸۲) ۱۰ـ ۱۵ر۱۲ـ ۳۰ر۲ـ ۴۵ر۴ـ ۷ـ ۹ر۱۵

نپتون (۷۶۰۱۳۶) ۴۵ر۱۰ـ ۴۵ر۱۲ـ ۴۵ر۲ـ ۴۵ر۴ـ ۷ـ ۹ر۱۵

ژاله (۳۰۴۱۲۰) ۱۰ـ ۱۵ر۱۲ـ ۳۰ر۲ـ ۴۵ر۴ـ ۷ـ ۹ر۱۵

همای (۳۱۱۶۶۹) ۱۰ـ ۱۲ـ ۲ـ ۴ـ ۶ر۱۵ـ ۸ر۳۰

اسکار (۹۵۰۸۹۸) ۱۰ـ ۱۵ر۱۲ـ ۱۵ر۲ـ ۱۵ر۴ـ ۶ر۱۵ـ ۸ر۳۰

ارائوس (۲۷۹۷۱) ۹ـ ۱۵ر۱۱ـ ۱۳۰ر۱ـ ۴۵ر۳ـ ۶ـ ۸ر۱۵

فیروزه ۱۵ر۱۰ـ ۱۵ر۱۲ـ ۱۵ر۲ـ ۴۵ر۴ـ ۶ر۳۰ـ ۸ر۴۵

چرخ‌وفلك (۹۵۰۵۵۸) ۹ـ ۱۵ر۱۱ـ ۳۰ر۱ـ ۴۵ر۳ـ ۶ـ ۸ر۱۵

توسکا (۵۸۰۴۴) ۱۰ـ ۱۵ر۱۲ـ ۳۰ر۲ـ ۴۵ر۴ـ ۷ـ ۹ر۱۵

پاسارگاد (۷۹۲۷۸۲) ۹ـ ۱۵ر۱۱ـ ۳۰ر۱ـ ۴۵ر۳ـ ۶ـ ۸ر۱۵

مردی از جنوب شهر ـ فردین ـ فروزان ـ ظهوری
اروپا (۳۰۳۱۷۹) ۱۰ـ ۱۵ر۱۲ـ ۴۰ر۲ـ ۴۵ر۴ـ ۷ـ ۹ر۱۵

اونیورسال (۶۶۹۵۳) ۳۰ر۱۰ـ ۱۲ر۳۰ـ ۲ر۴۵ـ ۵ـ ۷ر۳۰ـ ۹ر۴۵

میامی (۷۴۳۲۹) ۱۰ـ ۱۵ر۱۲ـ ۲ر۳۰ـ ۴۵ر۴ـ ۷ـ ۹ر۱۵

پاسیفیك (۷۳۴۱۱) ۱۱ـ ۱ـ ۱۵ر۳ـ ۳۰ر۵ـ ۷ر۴۵ـ ۱۰

آسیا (۴۲۹۰۹) ۱۱ـ ۱ـ ۳ـ ۱۵ر۵ـ ۷ر۳۰ـ ۹ر۴۵

ایران (۳۳۶۳۵۴) ۳۰ر۹ـ ۳۰ر۱۱ـ ۴۵ر۱ـ ۴ـ ۶ر۱۵ـ ۸ر۳۰

ساینا (۳۵۲۴۴۲) ۹ـ ۱۵ر۱۱ـ ۱ر۳۰ ـ ۴۵ر۳ـ ۶ـ ۸ر۱۵

تیسفون (۹۵۸۸۸۲) ۹ر۱۵ ـ ۳۰ر۱۱ ـ ۴۵ر۱ـ ۴ـ ۶ر۱۵ـ ۸ر۳۰

مارلیك (۹۶۳۶۱۶) ۱۵ر۱۰ ـ ۳۰ر۱۲ ـ ۴۵ر۲ـ ۵ـ ۷ر۱۵ـ ۹ر۳۰

آستارا (۸۴۰۲۲) ۳۰ر۱۰ـ ۲ـ ۴ر۱۵ ـ ۶ر۳۰ـ ۸ر۴۵

بانوراما (۷۹۴۵۷۰) ۱۰ـ ۱۵ر۱۲ـ ۳۰ر۲ـ ۴۵ر۴ـ ۷ـ ۹ر۱۵

سیلوانا (۳۹۳۷۷۷) ۱۰ـ ۱۵ر۱۲ـ ۳۰ر۲ـ ۴۵ر۴ـ ۷ـ ۹ر۱۵

ری (۲۲۵۷۸) ۱۰ـ ۱۵ر۱۲ـ ۳۰ر۲ـ ۴۵ر۴ـ ۷ـ ۹ر۱۵

برسپولیس (۵۸۱۰۸۳) ۹ـ ۱۵ر۱۱ـ ۳۰ر۱ـ ۴۵ر۴ـ ۶ـ ۸ر۱۵

مونت کارلو (۷۹۴۱) ۱۰ـ ۱۲ـ ۲ر۱۵ ـ ۳۰ر۴ـ ۶ر۴۵ـ ۹

پردیس ۹ـ ۱۱ـ ۱ـ ۳ـ ۵ـ ۷ـ ۹

دو مرد و هزارماجرا ـ مبارزین‌سرنخت
البرز (۳۰۴۲۵۸) ۳۰ر۸ـ ۳۰ر۱۲ـ ۳۰ر۴ـ ۸ر۳۰

کارول ـ چینفرجونز ـ مایکل‌پارکز
تخت جمشید (۴۳۵۵۰) ۳ـ ۵ـ ۷ـ ۹

سئانس انگلیسی
درایوین‌ونك ۶ر۱۵ـ ۸ر۳۰ـ ۱۰ر۳۰ فیلم (رویاهای شیطانی پائولا)
گلدیس ساعت ۹ر۳۰ (دام‌مرموز)

فالار ۲۵شهریور ـ وای‌برمغلوب
نوشته گوهر مراد ـ کارگردان داودرشیدی
باشرکت پرویز فنی‌زاده ـ فهیمه راستکار
۸ر۱۵ بعدازظهر تلفن رزرو ۲۵۴۴۴

برنامه تلویزیون

کانال ۷

برنامه امشب

۴۵ـ۴ اسلاید و موزیك
۴ـ۳۰ اعلام برنامه
۴ـ۳۲ برنام

تلخ شیرین عجیب

فریاد یک مادر دل تیمور سفاک را لرزاند

در تاریخ بیهقی ذیل داستان حسنک‌وزیر ، «ابوالفضل بیهقی»از شهامت و بزرگواری دو مادر با اراده و فداکار سخن میگوید که نقل‌آن‌برای‌مادران‌واقع‌بین سودمند خواهد بود . این دو مادر نمونه یکی مادر حسنک وزیر است و دیگر مادر عبدالله زبیر که مقاومت آنها در برابر مرگ فرزندانشان به افسانه نزدیکتر است تا به‌حقیقت.

مقاومت مادر حسنک

دستور امیر مسعود : حسنک قرمطی راببردار باید کرد و بسنگ باید کشت تا بار دیگر بر رغم خلفا ، هیچ کس نباید خلعت‌مصری پوشد . حسنک را سوی داربردند ولی هیچکس جرئت سنگ اندازی نکرد و لاجرم او را بردار بردند و حسنک‌وزیر هفت سال بردار بماند چنانکه پاهایش همه فرو تراشید و خشک شد چنانکه اثری نماند تا بدستور فرو گرفتند و دفن کردند. چنانکه کس ندانست که سرش کجاست و تن کجاست و مادر حسنک زنی بود سخت جگر آور چنان شنیدم که دو سه ماه از او این حدیث نهان داشتند چون بشنید ، جزعی نکرد چنانکه زنان کنند . بلکه بگریست بدرد چنانکه حاضران‌از درد وی خون‌گریستند. پس‌گفت‌برزگا ، مردا که این پسرم بود ، پادشاهی چون محمود این جهان بدو داد و پادشاهی چون مسعود آن‌جهان و مانم پسر سخت نیکو بداشت ، و هر خردمند که این بشنید ، نپسندید و جای آن بود .

مادر فضل

مامون‌الرشیدعظیم حاضر جواب بوده است . یکروز با ندیمان می‌گفت مرا در همه عمر در سخن سه کس غلبه کردند . یکی مادر فضل‌بن‌سهل که چون او درگذشت او جزع میکرد . گفتم : اگر فضل برمن بجای او پسر تو باشم و باد از پیش من برفت بازگشتم و ترا از وی گرامی تر دارم .

گفت : برچنان فرزندی که مرا چون تو فرزندی کسب کند ،چگونه نگریم .. !

از تاریخ بیهقی

پیشتر از آنکه من به غزنین افتادم ، یکروز برنشستم و نزدیک نماز دیگر و بصحرا رفتم بمبلغو همان یک اسب داشتم و سخت تیزتکودونده بود چنانکه هرصیدی را که پیش من آمدی ، بازگرفتی. آهوئی دیدم ماده و بچه باوی . اسب را برانگیختم و نیک سیزو کردم و بچه از مادر جدا ماند و غمین شد . بگرفتمش و بر زین نهادم وبازگشتم و روز نزدیک‌نماز شام رسیده بود .

چون لختی برآمدم . آوازی بگوش من آمد باز نگریستم مادر بچه بود که برائر من می‌آمد و غریو میکرد.

اسب برگردانیدم . بطمع آنکه مگرویرا گرفته آید و بتاختم ، چون باد از پیش من برفت بازگشتم و دو سه بار همچنان میافتاد ، این بیچاره می آمد و می نالید . تا نزدیک‌شهررسیدم . همچنین‌مادرش نالان می آمد . دلم بروی سوخت با خود گفتم از این آهو بره چه‌خواهدآمد . بر این مادررحمت باید میکرد بچه را بصحراسوی او انداختم سوی مادر دوید وغریو کردند و هر دو برفتند سوی دشت ومن بخانه رسیدم شب تاریک شده بود .

کدخدائی بایزید

نقلست‌که‌چون بایزید رامادرش بدبیرستان‌فرستاد چون بسورملقمان و باین آیت رسید . آن اشکرلی ولوالدیك . خدای تعالی فرموده‌مرا خدمت کن و شکر گوی مادر و پدر را خدمت کن و شکر گوی ، استاد معنی این آیت میگفت . بایزید که این بشنید ، بردل او کار کرد . لوح بنهاد و گفت : استاد مرا دستوری ده تا بخانه روم و سخن با مادرم بگویم استاد دستوری داد ، بایزید بخانه آمد مادر گفت یاطیفور بچه آمدی ؟ مگرهدیه‌ای آورده‌اید . یا عذری افتادت گفت نه که من بایستی رسیدم که حق میفرماید ما را بخدمت خویش و خدمت‌تو.من در دو خانه کدخدائی نتوانم کرد .

این آیت برجان من آمده است یا از خدایم درخواه تا همه ازآن تو باشم ویادر کار خدایم کن ، تاهمه‌باوی‌باشم؟ مادرگفت ای‌پسر ترا در کار خدای کردم و حق خویشتن بتو بخشیدم برو وخدای را باش . پس بایزید در بسطام رفت .

تیمور و مادر جستجوگر

روزی تیمور لنگ با شاهزادگان و شاعران دربار خود از جمله کرمانی درجلگه باصفای «کان گل» بعیش و عشرت پرداخته بود و جملگی‌ازافتخار و مباهات‌وفتوحات سخن میگفتند و سرمست بودند . در آن دقایق جنون و مستی ناگهان فریاد غرور آمیز زنی‌بگوش رسید که روان او را تحقیر می‌کرد .

تیمور گفت ببینید کیست . گفتند زنی سراپا گرد آلود و ژنده پوش که بزبان عربی حرف میزند می‌خواهد بحضور برسد گفت او رابیاورید . زن گفت من از اطراف شهر سالرنو هستم آن شهر در مملکت ایتالیا و خیلی دور ازاینجا است و تو ندیده‌ای پدرم شوهرم همه صیاد بودند و فرزندی نیز داشتم . ولی دزدان دریائی از طوایف اعراب ساحل نشین موسوم به ساراسین در سواحل ما پیاده شدند . پدر و شوهرم و بسیاری از مردان دیگر را کشتند و فرزندم را ربودند . اکنون چهار سال است که من در تمام دنیا در جستجوی فرزندم سرگردانم . حال فرزندم‌نزد توست زیرا سلطان بایزید بر آن دزدان غالب گردیده است و تو بر بایزید غالب شده‌ای و هر چه‌متعلق باو بوده بتصرف خود درآورده‌ای تو باید بدانی که فرزند من کجاست و باید فرزند مرا بمن پس بدهی.

همه خندیدند و گفتند که این زن دیوانه است . ولی چون کلام زن نافذ بود تیمور را تحت تاثیر قرار داد و گفت : ای زن چگونه از آنکشور دوری که من نامش را نشنیده‌ام ، خودت را به آنجا رسانیدی . از جانوران نترسیدی.

زن گفت چرا باید بترسم ؟ من مادرم . فرزند مرا بمن برگردان تیمور که سخت تحت تاثیر قرار گرفته‌بود گفت : من تیمور ، بنده‌ی خدا ، آنچه باید بگویم ، میگویم اکنون‌دربرابر من زنی نشسته است که امثال او بیشمارند و او درقلب من احساساتی را تحریک کرده است که تاکنون من به آنها بی‌نبرده بودم او با من مانند همپایه خودحرف می زد و از من خواهش و تمنا نمی کند بلکه آزادانه تقاضا می نماید و من حالا می فهمم که چرا این زن چنین با قدرت و توانا است او مادر است و عشق او را یاوری کرده‌وتوانسته است‌تشخیص بدهد که فرزندش زنده است و در اسارت بسر میبرد . بنابراین بدون درنگ دستور داد که ۳۰۰ نفر سوار بتمام اقطار و اکناف ممالک من حرکت کنند و باید فرزند این زن را بیابند این زن خودش هم در اینجا منتظر بازگشت آنان خواهد بود و من نیز باتفاق او در انتظار خواهم بود .

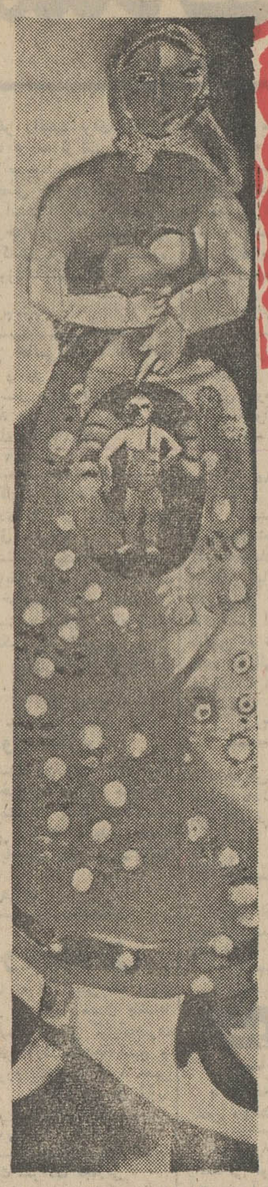

دهد . الساعه باید ۳۰۰ نفر سوار بتمام اقطار و اکناف ممالک من حرکت کنند و باید فرزند این زن را بیابند این زن خودش هم در اینجا منتظر بازگشت آنان خواهد بود و من نیز باتفاق او در انتظار خواهم بود .

وداستانی از رسول اکرم

تعجب نکنید اگر بشنوید مقام مادر در اسلام بسیار عزیز است و پس از خداوند در رتبه دوم است زیرا این مدعی بخوبی از معارف اسلامی و درسئوال و جواب هائی که در این باب با رسول خدا (ص) شده است بخوبی معلوم میشود و اینک یکی از این سئوال و جواب ها :

بحربن حکیم از جدش بازگو میکند : از رسول خدا پرسیدم‌کدام کس در میان خلایق نسبت بمن به نیکی و حسن معاشرت سزاوارتر است ، پیغمبر فرمود مادرت‌پرسیدم پس از مادر فرمود باز هم مادرت باز پرسیدم پس از مادر فرمود باز هم مادرت و چون برای چهارمین بار پرسیدم گفت آنگاه پدرت .

داستانی دیگر

حضرت محمد «ص» در تمام دوره های زندگی خود چهره دلارای مادرش را فراموش نکرد وقتی دختران خانواده‌اش بزرگ میشدند وشوهر میکردند و بچه‌دار میشدند محبت آمنه را بیاد می‌آورد . همین محبت مادری او را بیشترتحت تاثیر قرار میدادچنانکه اصحابش گفته‌اند پیغمبر احترام زیادی بمادران قائل بود و گفته‌اند که در مدینه مسلمانان گروهی را اسیرکرده‌بیش پیغمبر آوردندمادری در میان آنها بود ناگهان صدای گریه بچه‌اش بلند شد آن مادر دوید و بچه را در آغوش کشید و شیرش داد . پیغمبر به یارانش فرمود می بینید آن زن چگونه‌خود را بخاطر فرزند ناراحت میکند گفتند آری فرمود خداوند بسبب محبت این مادر به بچه‌اش این‌قوم را می بخشد .

بهتر از جهاد

معاویه پسر جاهمه سلمی پیش رسول خدا آمد . اجازه جهاد خواست‌رسول‌خدا پرسید آیامادرت زنده است ؟ جواب داد بلی فرمود تو باید پیش مادرت برگردی و از او نگهداری کنی .

جامعه انسانیت هرگز فراموش نخواهد کرد که پیغمبر فرمود چون بنماز گزاردن مشغول میشوم‌دوست میدارم که نماز را طولانی تر کنم ولی اگر صدای بچه ای را بشنوم برای کمک به مادرش حاضرم‌نماز را قطع کنم و کودک را آرام نمایم.

خیال‌آمنه از یاد پیغمبر فراموش نمیشد و قلب آن وجود مقدس بیاد مادرش‌میزد گفت اگر پدر یا مادرم زنده‌بودند و سرنماز موقع خواندن مرا صدا می زدند جواب میدادم بلی مادر بلی پدر .

پاستور و مادرش

لوئی پاستور یکی از بزرگترین دانشمندان فرانسه است که به واسطه کشف میکرب هائی که‌عامل انتقال امراض هستند ، حق بزرگی بگردن‌بشریت دارد.پاستور درسال ۱۸۲۲ در یک خانواده رنگرز بدنیا آمد . مادرش علاوه بر پرورش اطفالش ، شب و روز در دکان رنگرزی‌محقری‌بشوهر خویش کمک میکردوبدین طریق گذشته از تامین زندگی خود (لوئی) کوچک را بکار وکوشش در راه میهن و افراد بشر رهبری مینمود .

بعدها وقتی لوئی پاستور بر اثر کشفیات گرانبهایش باوج افتخار رسید دولت فرانسه در صدد برآمد خانه‌ای را که مولد او بوده به موزه‌ای تبدیل کند ، پاستور ضمن نطقی که در برابر آن خانه محقر ایراد کرد تمام افتخاراتش را به مادران اعطاء کرد و ضمن نطقی با صدائی که از فرط تاثر میلرزید گفت: ای مادر عزیز من گمشده دلبند که سالیانی دراز در این‌خانه با من بسربردی اکنون همه چیزم را مدیون تو می دانم .

بعد ها وقتی لوئی پاستور براثر کشفیات گرانبهایش باوج افتخار جهانی‌رسید دولت فرانسه در صدد برآمد خانه‌ای را که مولد او بوده بموزه‌ای تبدیل کند ، پاستور ضمن نطقی که در برابر آن خانه محقر ایراد کرد تمام افتخاراتش را به مادرش اعطا کرد و ضمن نطقی‌با صدائی‌که‌ازفرط تاثر میلرزیدگفت: ای مادر عزیز من گمشده دلبند که سالیانی دراز در این خانه با من بسربردی‌اکنون‌همه چیزم را مدیون تو می دانم .

زنگ تلفن

سرهنگ روزولت پسر رئیس جمهور اسبق آمریکا در خاطرات خود می نویسد سال ها پیش شبی دیروقت ، در ساعات بعد از نیمه شب مرا از خواب بیدار کردند و گفتند مادرتان میخواهد از سانفرانسیسکوتلفنی با شما صحبت کند خیلی تعجب کردم چکار مهمی است‌که در این موقع مرا ازخواب بیدار کرده . خواب آلود پای تلفن رفتم‌مادرم بدون مقدمه گفت : سلام الیوت بتو تبریک میگویم ، امشب شب تولد توست .

با اوقات تلخی جواب دادم ، همین؟این موقع شب مرا از خواب بیدارکردی که شب تولد من است.

ـ مگر ناراحت شدی ؟

ـ البته ، خیلی هم ناراحت‌شدم، مادرجان . این کار را می‌توانستی فردا صبح بکنی .

مادرم خنده بلندی کرد و گفت: ناراحت نشو عزیزم ۲۹ سال پیش از این درست در همین ساعت ، مرا از خواب خوش بیدار کردی ، اهل منزل و همسایه ها را هم از خواب بیدار کردی ، مرا مجبور کردی به بیمارستان بروم ، دکتر «پرستار» دورم جمع شدند . چه شده ؟ چه خبراست ؟ هیچ معلوم شد آقازاده میخواهند بدنیا تشریف بیاورند . در حالیکه سرکار میتوانستیدصبح روز بعد آن کار را بکنید ولی بی جهت عده‌ای را از خواب خوش محروم ساختید .

مادر مسیح

هنگامیکه فرشتگان گفتند : ای مریم‌خدایت بشارت میدهد بکلمه‌ای ازخوداسم او مسیح‌عیسی بن مریم است‌که‌در دنیا آبرومند و درآخرت از نزدیکان او میباشد .

آیه ۴۵ از سوره آل عمران

(قرآن مجید از پدر عیسی‌نامی نمیبرد . او را بنام «عیسی پسر مریم» ذکر میکند . از این جهت میتوان بزنان حق داد که برخود ببالند . زیرا خداوند متعال‌پیغمبر بزرگ خود حضرت عیسی را به مادرش نسبت میدهد .

مریم دختر کوچکی بود که پدر خودعمران را از دست داد و میان قبیله بنی اسرائیل بحث بود که سرپرستی‌مریم‌را بچه کسی واگذار کنند. بالاخره قرعه‌فال بنام زکریا شوهر خاله زده شد) ووقتی این صدا را شنید بوحشت افتاد و سر به‌آسمان بلند کرد و گفت خداوندا من صاحب پسری خواهم شد در حالیکه‌هیچ بشری بمن نزدیک‌نشده است وشخص‌بدکاری‌نبوده‌ام ندایی میرسد که میگفت این کار برای خداوند آسان است . فرزند تورا نشانی از خویش در میان مردم خواهیم کرد . او رحمتی از ما خواهدبود و این کار مناسبی بوده است .

«آیه های ۲۰ و ۲۱ از سوره‌مریم»

مریم درمقابل پیش آمد آسمانی سر تسلیم فرود آورد تا اینکه حس کرد بچه‌در شکمش بحرکت‌درآمده است . اکنون این وضع باعث رسوائی اومیشد ناچار بجای‌دوری رفت‌وقتی‌درد زایمان بر او مستولی شد شاخه درخت خرمائی رابدست گرفت و پسرش را در «آغور» گوسفندان بدنیا آورد بعد او را به پشت گرفت و به پیش افراد قبیله بازآورد . اهل قبیله باو تهمت زندوناچار مریم پسرش رابرداشت و برای مدت ۱۲ سال به مصر فراری شد .

دراین مدت پارچه بافی و گونی بافی میکرد و دنبال دروگران می‌گفت‌درحالیکه گهواره‌فرزندش‌رابیك دوش میانداخت و بار خوشه های گندم وجو را بدوش دیگرش تا خداونددستورداد به اورشلیم برود و طبق شریعت حضرت موسی خداوند را عبادت کند مریم و فرزندش در قریه (ناصره) ساکن شدند تا کم‌کم جمعیت در آنجا زیاد شدند .

عیسی روزی که بهمراه مادر به کوه زیتون بالا رفته بود تا زیتون بچیند ، رویائی او را در نوردیدکه خداوند او را به پیغمبری برگزیده است‌تاقوم بنی اسرائیل راراهنمائی کند در این موقع مریم و عیسی پس از سی سال از یکدیگر جدا میشوند .

زبان انگلیسی را با روش سمعی و بصری یاد بگیرید و بدو

فقط با ۵۰۰ لغت

براحتی حرف بزنید ، بفهمید ، بخوانید و بنویسید

گریدد انگلیش

Graded ENGLISH

دوره صفحات آموزشی زبان — براساس کتب GRADED ENGLISH برنامه‌ریزی وزارت آموزش و پرورش برای تدریس در کلیه دبیرستانهای کشور

با تلفظ بهترین گویندگان انگلیسی — جدیدترین روش سمعی بصری با تأیید و بکارگیری وزارت آموزش و پرورش و تولیدات کتب درسی انگلیسی

برای دانش آموزان دبیرستانها — بهای هر دوره شامل پانزده صفحه ۳۳ دور کتاب راهنمای مقدماتی و آلبوم عکس و دیکشنری ۱۸۵۰ ریال در سراسر کشور

MIMAX

با ۱۰ جایزه بورس تحصیلی در انگلستان برای ۵ دانش آموز و ۵ دبیر زبان انگلیسی

نام و نام خانوادگی _____
آدرس کامل _____
_____
شماره تلفن _____ شهر _____

می مکس انستیتو طرحها و بررسیهای آموزشی تلفن: ۶۱۱۴۱۸-۶۳-۴۰۰

برای کسب اطلاعات بیشتر نشانی خیابان شاه ـ ساختمان آلمینیوم طبقه چهارم و نمایندگان فروش ما مراجعه و یا کوپن بالا را پر نموده به صندوق پستی ۱۵۷۲-۱۴ تهران ارسال نمائید

ایران و جهان

بر روی امواج تلویزیون رضائیه

آذربایجان غربی در عصر انقلاب صنعتی

اختصاصی اطلاعات

گزارش از : حسین ایزدی
فرستاده مخصوص روزنامه اطلاعات به آذربایجان غربی

ـ ۱۷ ـ

هفدهمین قسمت رپرتاژ بزرگ فرستاده مخصوص روزنامه‌اطلاعات به آذربایجان غربی اختصاص به پیشرفت شبکه‌تلویزیونی این‌استان دارد .

در گشت‌وگذارم در اطراف رضائیه«عروس شهرهای آذربایجان» ساختمانی که کارگران دست اندر کار برافراشتنش بودند توجهم رابه خود جلب کرد .

در مقام تحقیق و پرس و جو برآمدم گفتند ساختمان ـ مرکز تولید تلویزیون‌ملی رضائیه ـ است که درمساحت وسیعی‌در جنب جاده فرودگاه احداث میشود .

به داخل ساختمان نیمه تمام‌رفتم پروژه عظیمی‌داشت پیاده میشد و مهندسان و کارکنان مربوطه با دقت و علاقه خاصی در قسمت های مختلف مشغول فعالیت بودند .

پیشرفت پروژه

برفراز قسمتی‌از ساختمان‌تابلوی: «این ساختمان توسط شرکت ساختمانی جاده با کمك مهندسین و تکنیسین های ایرانی در دست اجرا میباشد»، جلب توجه میکرد. نظرم‌رادر تهیه رپرتاژی ازچگونگی پیشرفت پروژه با یکی ازمهندسان شرکت ساختمانی در میان گذاردم و او با کمال گشاده روئی حاضر شد توضیحات لازم را در اختیارم قرار دهد .

از سبك معماری و چگونگی ساختمان پرسیدم . مهندس شرکت پاسخ گفت :

ساختمان مرکز تولید تلویزیون ملی‌رضائیه‌درزمینی به وسعت ۶۰ هزار متر مربع احداث میشود . سبك‌معماری ویژه‌ای دارد و از روی‌نقشه خاصی ساخته میشود ، حدود ۱۶۰۰ متر مربع زیر بنای‌آن به چهار ستون اصلی متکی میباشد و طبق برنامه پیش‌بینی شده قرار است تا اواخر سال جاری ساختمان آن به اتمام رسیده و آماده بهره‌برداری شود .

مهندس‌شرکت آنگاه مرا به دوست دیگر خود معرفی کرد که مسئولیت امور نصب آنتن های فرستنده مرکز تلویزیون رابعهده داشت . از وی درباره آنتن های مرکز فرستنده پرسش کردم واو پاسخ داد :

امواج تصویری صافتر

در ساختن مرکز فرستنده تلویزیون ، نصب دکل ها وآنتنها مهمترین نقش ها را دارد . آنتن فرستنده تلویزیون باید در مرتفع ترین نقطه و یا برفراز کوههای سربفلك کشیده بنا شود تاامواج تلویزیونی بدون برخورد با موانع بازدارنده در دستگاههای گیرنده منعکس شوند و تصاویر فرستاده شده از فرستنده‌هاروشن‌تر وصافتر در برابر دیدگان‌بیننده قرارگیرد از این رو ، پس از مطالعات و بررسی های لازم کوههای جنوبی شهر رضائیه را برای نصب‌آنتنهای فرستنده مناسب تشخیص دادیم و با تحقیقات گسترده‌ای که در این باره انجام دادیم‌به‌این نتیجه‌رسیدیم که امواج تصویری از فراز این کوهها بهتر و روشنتر و صافتر در دستگاههای گیرنده تلویزیونی جریان پیدا میکند . ارتفاع‌آنتن اصلی که بربلندترین‌نقطه کوه‌نصب خواهدشددر حدودشصت متراست و علاوه بر این آنتن اصلی ،چند آنتن فرعی نیز در جوار آن نصب خواهد شد .

زودتر از موعد مقرر

از مهندس متخصص در کار گذاردن آنتن‌های فرستنده‌خواستم توضیح دهد که با ظرفیت کنونی کار نصب و کارگذاری آنتن‌ها کی به اتمام خواهد رسید . وی پاسخ داد :

بازدید ساختمان

کوشش ما بر اینست که بموازات اتمام کار ساختمان‌مرکز تولید تلویزیون ملی رضائیه کار نصب آنتن ها نیز خاتمه پذیردتا بدینوسیله‌بتوانیم‌هرچه‌زودتر و طبق برنامه پیش‌بینی شده تاریخ بهره‌برداری را جلوتر بیندازیم .

برای این منظور کار ساختمان بدون وقفه جریان دارد و نصب دستگاه ها و تجهیزات فنی دیگر نیز انجام میشود .به‌همراه‌مهندسین و کارشناسان دیگر که به گروه سه نفری ما پیوسته بودند بازدید از ساختمان را آغاز کردم .

نخستین قسمتی که موردبازدید قرار گرفت زیر بنای ۱۶۰۰ متری ساختمان مرکزی بود که چهار ستون عظیم بتون آرمه در اضلاع آن جلب توجه میکرد . مهندس پروژه زیر بنای ساختمان گفت بطور کلی در طرح پروژه ساختمان از سنك معماری مخصوصی پیروی میکنیم و شاید این نخستین ساختمان عظیم در این استان‌است که بر روی چهارستون قائم‌است و طبقات دیگر بر روی آن‌قرارخواهد گرفت عظمت ساختمان را میتوان از وسعت زمین زیربنای‌آن‌تشخیص داد که در کمتر ساختمانی به‌چشم میخورد . مهندسین و تکنیسین های ایرانی مسئولیت کلیه امور طرح را بعهده دارند و سعی ما بر این است که ساختمان مرکز تلویزیون آذربایجان غربی چون نگین در حلقه دیگر ساختمان ها و پروژه های ساختمانی این‌استان درخشش و تلالو داشته باشد .

برنامه‌های مورد علاقه

طرح تعمیم تلویزیون در میان توده های مردم ایران از جمله طرحهائی است که‌سازمان‌تلویزیون ملی ایران از مدتی‌پیش آنرا بتدریج در استانهای مختلف پیاده میکند با پیاده شدن این طرح تصاویر تلویزیونی با شبکه های مخصوص هر استان به خانه های مردم راه خواهد یافت دراین‌طرحها‌بخصوص استفاده از برنامه های مورد علاقه هر استان یا شهرستان موردتوجه قرار گرفته و با تعمیم آن گام مهمی در راه استفاده مردم ازبرنامه های تلویزیونی برداشته شده‌است.

اجرای طرح ساختمان مرکز تولید تلویزیون ملی رضائیه نیز از جمله طرحهای سازمان مرکزی تلویزیون ملی‌ایران‌برای‌شهرستان ها و استان هاست که با اتمام آن که پیش‌بینی میشود در اواخرسال جاری صورت گیرد شهر رضائیه و توابع آن بتوانند از برنامه های آن بهره‌مند گردند .

با درنظر گرفتن نقشی که‌امروزه تلویزیون در تعمیم فرهنگ‌وافزایش آگاهی توده های مردم ایفاء می کند ، امید است که ساختمان مرکز تولید تلویزیون ملی رضائیه هرچه زودتر به اتمام رسد و با بهره‌برداری‌ازآن یکی‌ازخواستهای مردم استان آذربایجان غربی که نسبت به تهران و دیگر شهر های بزرگ از برنامه های سرگرم کننده محدود تری بهره‌ورند جامه عمل بپوشد .

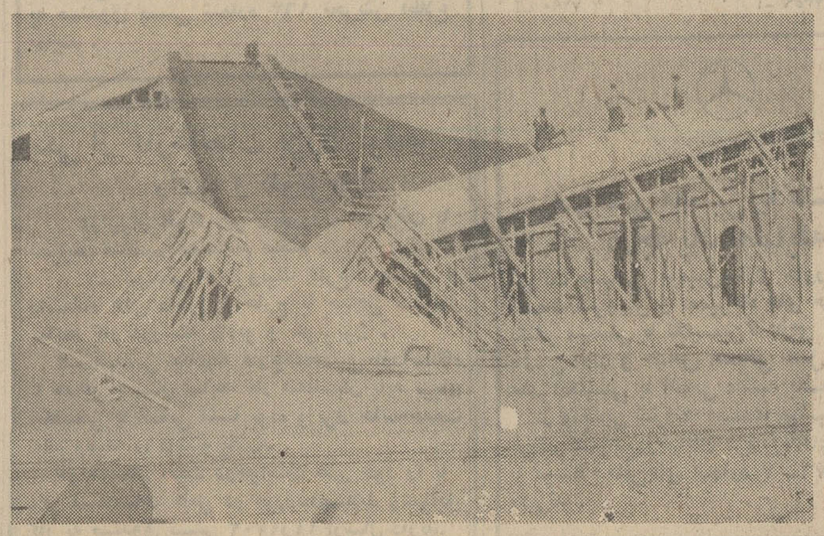

عکسی از بنای در دست‌ساختمان مرکز تولید تلویزیون رضائیه

نمایندگان فروش در تهران

۱ـ انتشارات امیرکبیر شعبات دانشگاه چهارراه اسلامبول ـ شاه‌آباد ـ میدان شهناز ـ ناصر خسرو
۲ـ فروشگاه بنیاد: خیابان پهلوی بزرگمهر

نمایندگان فروش درشهرستانها

رشت کتابفروشی نصرت ـ بندرپهلوی کتابفروشی بوعلی ـ لاهیجان کتابفروشی سعادتمند ـ لنگرود کتابفروشی میرفطرس ـ رودسر کتابفروشی سعدی ـ شهسوار موسسه‌توانا ـ چالوس‌ونوشهر موسسه‌فهیمی قومن مطبوعاتی شهریار ـ ساری بازار نرگسیه کتابفروشی فرهنگ ـ گرگان فروشگاه مرکزی شماره ۱ و شماره ۲ ـ گنبد کاووس مطبوعاتی کیهان ـ بهشهر فروشگاه شباهنگ ـ خرمشهر کتابفروشی یزدان پرست ـ اهواز: ۱ـ خیابان۲۴ متری فروشگاه برادران شاوردی ۲ـ چهار راه پهلوی کتاب فروشی باختر ـ اردبیل کتابفروشی یاوریان ـ خوی کتابفروشی منوچهری ـ تبریز کتابفروشی نوبل ـ اراك فروشگاه صفاری ـ دورود مطبوعاتی خرمی ـ خرم‌آباد فروشگاه سایه روشن ـ شاهی کتابفروشی پارس ـ دزفول فروشگاه فرهنگ ـ اندیمشك فروشگاه سوزنگر ـ بابل کتابفروشی تابان ـ آمل فروشگاه فردوسی ـ زنجان مطبوعاتی رستمخانی ـ بهبهان فروشگاه اشرف کاظمی ـ آبادان ۱ـ احمدآباد فروشگاه آسمان‌آبی ۲ـ خیابان‌امیری سازمان گلویك تلفن ۴۲۳۲ـ ۴۵۳۵ ـ آغاجاری امیدیه فروشگاه مرتضوی ـ رضائیه خیابان پهلوی کتابفروشی‌حجازی ـ مشهد خیابان‌پهلوی کتابفروشی زوار ـ همدان خیابان بوعلی کتابفروشی امیرکبیر ـ کرمانشاه چهارراه اتاق کتابفروشی علمی ـ مهاباد کتابفروشی وچاپخانه موقفی ـ مراغه کتابفروشی بیژن ـ شاهرود مطبوعاتی داودی ـ نیشابور کتابفروشی توسلی ـ دوگنبدان کتابفروشی‌فردوس (نماینده کیهان) .
میزوار کتابفروشی رادفر سمنان مطبوعاتی هاشمی شیراز چهارراه زند دفتر سرپرستی روزنامه کیهان اصفهان چهارباغ اول شیخ بهائی کانون وحدت

در محافل تهران

دیپلمات کسی است که دروغ نگوید ودرعین حال واقعیت را هم فاش نکند

● کادر روسای هیئت های سیاسی ایران در خارج پر شد

● وزیر مصری از باران تهران لذت میبرد

● در هیات نمایندگی لبنان در کنفرانس پزشکی تهران یك کشیش عضویت دارد

از: محمد پورداد

خبرنگاران سیاسی مطبوعات تهران باخبر انتصاب محمود اسفندیاری معاون مطبوعاتی وزارت خارجه بسمت سفیر جدید ایران در سویس غافلگیر شدند چه شایعات نامزدی دیپلمات‌ها و شخصیت های سیاسی برای پست های جدید قبل از هرکس بگوش روزنامه‌نگاران میرسد.

اسفندیاری: حریف روزنامه‌نگار روزنامه نگاراست!

خود اسفندیاری که در میان مطبوعات ایران قیافه‌ای بیگانه نیست در این مورد عقیده دارد که بالاخره حریف روزنامه‌نگار روزنامه‌نگارا است!

ظاهرا اعتقاد اسفندیاری در این مورد زیادهم دور ازواقعیت نیست زیراوی‌پس‌ازعمری‌نشست وبرخاست‌با برجستگان‌مطبوعات ایران در حرفه روزنامه‌نگاری بدرجه‌ای رسیده که آنانرا غافلگیر میکند.

بدین ترتیب‌ادعای‌این‌نکته‌هم که میان موفقیت دردیپلماسی و آشنائی با رموزروزنامه‌نگاری ارتباطی وجود دارد دور ازحقیقت نتواند بود.

خسروانی: دیپلمات کسی است که دروغ نگوید

خسرو خسروانی مشاور عالی سیاسی وزارت خارجه در سفری که اخیرا در معیت نخست‌وزیر به قاهره کرد ضمن بحث با اعضای مطبوعاتی همراه نخست‌وزیر در تعریف دیپلمات گفت: «دیپلمات کسی است که دروغ نگوید و در عین حال واقعیت راهم فاش‌نکند.» واگر این فلسفه خسروانی را حقیقتی باشد در آنصورت باید گفت زبده‌ترین دیپلمات‌ها را باید در میان روزنامه‌نگاران یافت‌چه با ابراز این مطلب که مقام مهمی در انتظار شخص آقای خسروانی است وروزنامه‌نگاران هم از آن مطلع‌اند نه دروغی گفته شده و نه واقعیتی فاش گردیده‌است.

بهرحال انتصاب‌معاون‌مطبوعاتی وزارت خارجه درمحافل‌مطبوعاتی جای خوشوقتی ویادآور خدماتی است که وی در مدت ۱۴ ماه در پست معاون مطبوعاتی درانتشار چهارده کتاب تحت عناوین مختلف از جمله «روابط‌خارجی ایران»، «سیاست خارجی ایران» و آخرین آن تحت عنوان «اخبار و اسناد سیاسی ششماهه سال ۴۹» بثمررسانده است.

با استناد به همین آخرین نشریه بدنیست بدانید که نمایندگی سیاسی ایران در سویس «برن» در دیماه ۱۳۹۷ بوسیله امیر سهام‌الدین غفاری ذکاءالدوله تاسیس شد و در فروردین ۳۵ به سطح سفارت ارتقاء یافت و اسفندیاری هفدهمین رئیس نمایندگی سیاسی ایران در سویس‌بشمار میرود.

***

شاید با توجه به همین غافلگیری بود که خبرنگاران سیاسی شنبه از ذکر صحیح پست دکتر احمد تهرانی غافل شدند و بذکر انتصاب اوفقط به سرکنسول ایران در ژوهانسبورك اقدام شد.

تهرانی در حقیقت بسمت نخستین سفیر آکردیته ایران در کشور های آفریقائی و پادشاهی «لوسوتو» و «سوازی‌لند» به پیشگاه همایونی‌معرفی گردید و با انتصاب او باین سمت یکی از برنامه های گسترش‌شبکه‌دیپلماسی‌ایران‌به افریقا جامه عمل می پوشد. ایران در قاره آفریقادارای‌بازار و منافع وسیع اقتصادی است ودر گذشته تاسیس نمایندگی های بیشتر در کشور های آفریقائی بعلت مشکلات مالی میسر نبود.

***

با انتصاب سفیران جدید ایران در بخارست، آلمان، سویس کادر روسای هیئت‌های سیاسی ایران در کشور های خارج بجز قاهره را باید پرشده تلقی کرد.

مدت ماموریت سفرای ایران در کشور های خارج معمولا از چهار سال تجاوز نمیکند ولی بعضی اوقات این مدت از پنج سال وحتی شش سال نیزمتجاوز گشته‌است.

از جمله مدت ماموریت احمد میرفندرسکی سفیر ایران در مسکو و غلامرضا تاج‌بخش سفیر ایران در کویت از مرز چهارسال تجاوز کرده‌وماموریت علی فتوحی سفیر ایران در آرژانتین هم در آستانه پایان چهارسال است.

رکورد دوران نمایندگی در خارج را در سالهای اخیرمهدی وکیل نماینده دائمی ایران در سازمان ملل متحد در نیویورك شکسته که از مرداد سال ۳۸ هم چنان در این پست «دائما» باقی مانده است.

لذت وزیر مصری ازباران تهران

البرولوسی علاقمند به قدم زدن درزیرباران است!

ازباران ۴۸ ساعت گذشته تهران هیچکس باندازه «عبدالوهاب البرولوسی» وزیر تعلیمات عالیه جمهوری متحد عرب و رئیس هیئت نمایندگی پانزده نفره مصر در کنفرانس سازمان بهداشت جهانی لذت نمی‌برد. روز شنبه خبرنگارانی که با اطلاع از حضور نخستین شخصیت برجسته مصری در تهران پس از تجدید علائق ایران و مصر قصد تماس و مصاحبه با او را داشتند جواب شنیدند که آقای‌وزیر به‌قدم‌زدن در زیر باران رفته است.

«برولوسی» که ازشخصیت های برجسته مصری‌بشمارمیرود در عین حال شخصیت بذله‌گو و خوش‌بیانی است. اوهشت سال قبل نیز برای نخستین‌بار برای شرکت در نخستین کنفرانس بین‌المللی آموزش پزشکی به تهران آمد اما این‌بار خوشوقتی‌او در این‌است که همزمان با ایامی بایران آمده که ایران و مصردردوران «ماه عسل» تجدید علائق بسر می‌برند.

کشیش درکنفرانس

در کنفرانس‌سازمان‌بهداشت جهانی که دیروز در تهران گشایش یافت نمایندگان ۱۷ کشور شرکت دارند. بزرگترین هیئت نمایندگی متعلق بایران است و بعد از ایران به ترتیب کشور های پاکستان، مصر و ترکیه دارای بیشترین تعداد نماینده در هیئت های اعزامی هستند.

در هیئت نمایندگی ترکیه یك خانم دکتر و درهیئت نمایندگی لبنان یك کشیش عضویت دارند. علاوه بر این شخصیت های برجسته پزشکی از کشور های ایالات متحده، شوروی، بریتانیا و برزیل بعنوان ناظر در این کنفرانس شرکت جسته‌اند.

نطق نخست وزیر عقیده نخست وزیر!

امیر عباس هویدانخست‌وزیر با نکته سنجی خاص خوددیروز هنگام گشایش کنفرانس آموزش‌پزشکی در اواسط‌ایراد بیانات افتتاحیه و بحث‌دراطراف مسائل مربوط به آموزش پزشکی وارائه طریق جمله‌اش را قطع کرد و خطاب‌به‌حاضران گفت:

این مسائل آنقدربغرنج‌است که در چگونگی حصول نتایج عقاید مختلف است، بنابراین به مطالبی که من گفتم زیاد توجه نکنید وراه خودتان را در پیش گیرید چون این ماهستیم که باید بدنبال تصمیمات شما بیائیم نه شما بدنبال نظرهای‌ما.

اشتباه محاسبه حقوق امسال پرداخت میشود

دولت لایحه متمم بودجه سال ۱۳۴۹ رابمبلغ کل ۱۵۸۰ میلیون ریال در جلسات آینده تقدیم مجلس شورای ملی خواهد کرد.

در این لایحه برای اولین بار ۲۰ میلیون ریال بابت اشتباه محاسبه حقوق کارکنان دولت‌اعتبار تامین شده که‌طبق تبصره ۲ لایحه متمم براساس آئین نامه خاص و با توجه به اولویت های منظور در آئین‌نامه پرداخت خواهد شد.

در لایحه متمم یکبار دیگر بصندوق بازنشستگی مبلغ ۳۶۵ میلیون ریال کمك شد در لایحه بودجه سال جاری که در اول سال تصویب شده بود مبلغ ۲۵۷۶ میلیون ریال به صندوق مزبور کمك شده بود در نتیجه جمع کمك دولت به صندوق بازنشستگی مبلغ ۲۹۴۱ میلیون ریال رسید. از موارد مهم دیگر لایحه متمم بودجه افزایش اعتبار دولت بمبلغ ۷۳۵ میلیون ریال است، اعتبار قبلی که در اول‌سال بتصویب رسید ۷۰۰ میلیون ریال بود در نتیجه جمع اعتبار دولت برای سال جاری ۱۴۳۵ میلیون ریال شده است.

متن لایحه دولت بشرح زیر است:

ریاست محترم مجلس شورایملی

ماده واحده متمم بودجه سال ۱۳۴۹ کل کشور و تبصره های پیوست آن تقدیم میشود و توضیحا باستحضار میرساند که در متمم بودجه پیشنهادی مبلغ ۲۰ میلیون ریال بابت تامین قسمتی ازمطالبات کارکنان دولت بابت اشتباه محاسبه حقوق در سال جاری و مبلغ ۳۶۵ میلیون ریال بابت جبران کمبود صندوق بازنشستگی‌منظورشده‌است و قسمتی نیز برای تامین اعتبار دولت است که برای تامین منظور های زیر پیشنهاد شده است:

۱ـ مبلغ ۶۴۰ میلیون ریال از افزایش مذکور برای تامین کسری اعتبار دولت است که در نتیجه افزایش مزبور اعتبار دولت درسال جاری برابر با اعتبار مصوب‌سال گذشته خواهد شد.

۲ـ مبلغ ۴۰ میلیون ریال مربوط به‌مقرری فارغ‌التحصیلان دانشگاه ها میباشد که طبق برنامه هائی که دولت برای اشتغال آنان تنظیم نموده است در خدمت سازمانهای مختلف خدمت مینمایند.

۳ـ مبلغ ۱۲ میلیون ریال برای تامین قسمتی از هزینه ساختمان خوابگاه دانشجویان میباشد.

۴ـ مبلغ ۱۰ میلیون ریال برای کمک‌به کانون‌پرورش فکری کودکان و نوجوانان میباشد که در اعتبار دولت منظور شده است.

سایر موادمصرف اعتبارپیشنهادی بشرح جدولهای پیوست میباشد.

امیرعباس هویدا

*** لایحه‌متمم بودجه‌سال ۱۳۴۹ کل کشور**

ماده واحده: مبلغ یک‌میلیارد وپانصد و هشتاد میلیون وهشتصد هزار ریال به اعتبارات مصوب بودجه سال ۱۳۴۹ کل کشور اضافه وبه‌دولت اجازه‌داده میشود هزینه های مربوط را طبق جداول‌پیوست از محل درآمد عمومی سال جاری پرداخت نماید. از مبلغ مذکور معادل سیصد و بیست میلیون ریال از یک طرف بابت درآمد گمرک (ردیف ۲۳۰۷ درآمدها) واز طرف دیگربابت حقوق و عوارض گمرکی و سود بازرگانی، ماشین آلات و لوازم فنی راه‌آهن دولتی ایران در سالهای ۱۳۴۸ و ۱۳۴۹ (ردیف ۲۱۴ر۱ هزینه‌ها) در بودجه سال ۱۳۴۹ کل کشورجمع‌و خرج‌میشود.

تبصره ۱ـ با توجه بمفاد قانون اجازه پرداخت هزینه های‌اضافی عملیات نظامی فوق‌العاده نیرو های مسلح شاهنشاهی مصوب بیستم خرداد ماه ۱۳۴۸ به دولت اجازه داده میشود اعتبار هزینه های‌سال ۱۳۴۸ وسال ۱۳۹۴ را که تا تاریخ تصویب این قانون به تصویب‌هیئت وزیران رسیده‌است‌دربودجه‌سنوات مربوط منظور نماید.

تبصره ۲ـ اعتباراتی که در متمم بودجه سال جاری و در بودجه سال های بعد برای پرداخت مابه‌التفاوت مورد مطالبه کارکنان دولت‌بعنوان اشتباه محاسبه حقوق (موضوع ماده ۲۶ قانون متمم بودجه سال ۱۳۲۲) منظور شده و میشود طبق ضوابط و اولویت هائی که آئین نامه‌آن از طرف‌دولت پیشنهاد و به تصویب کمیسیون های‌دارائی و استخدام مجلسین میرسد قابل پرداخت خواهد بود.

مقررات فوق‌شامل‌مطالباطی که‌برای وصول آنها به‌دادگاه مراجعه شده یانشده و بمرحله صدور حکم قطعی رسیده یا نرسیده باشد نیز خواهد بود.

تبصره ۳ـ به وزارت امورخارجه اجازه داده میشود که از مانده وام ششصدمیلیون ریالی که‌بموجب تبصره (۷) قانون متمم بودجه سال ۱۳۴۷ کل کشور برای خریدو ساختمان ابنیه‌نمایندگی های‌سیاسی و کنسولی شاهنشاهی خارج از کشور از بانک مرکزی ایران در اختیار دارد حداکثر تا ۳۰ میلیون ریال برای‌تجهیزابنیه نمایندگی‌های سیاسی و کنسولی شاهنشاهی در خارج‌از کشور اختصاص وبمصرف برساند.

امیرعباس هویدا

خرید «روز مادر» درمغازه‌ها شروع شد

بقیه از صفحه آخر

مدارس نیزدر تبلیغ واشاعه‌امر تجلیل از مادران نقش موثردارند باین ترتیب که در اغلب مدارس ملی رسم است که ازطرف مدرسه هدایائی از کار های دستی بچه‌ها بسته‌بندی شده در اختیار بچه ها گذاشته میشود که بعنوان هدیه بمادران خود تقدیم کنند.

*** مادر بزرگ‌ها**

در روز مادر بیش از همه وضع مادر بزرگ‌ها و بازار هدیه برای‌آن ها سکه است‌باین‌ترتیب که‌عروس ها وداماد ها ونوه‌هاهر یك‌هدیه‌ای به‌آنها میدهند و در مجموع رخت ولباس یکسال مادر بزرگ‌هاتامین میشود!

در این میان این روزها وضع پدر ها بدتر از همه‌است ضمن‌این که روزهای آخرماه‌است پدر باید برای مادر بچه ها، مادرخود، زن‌خود هدایائی تهیه کند که مجموعا هر قدرهم هدایا کوچك و ناچیزباشد اعتباری لازم دارد که برای عده کثیری از پدرها باید با قرض و مساعده هم که شده تامین‌شود

*** هدیه دانش آموزان**

روابط عمومی آموزش وپرورش اطلاع داد: شصت هزار دست‌لباس نوزاد که بوسیله دانش آموزان دبیرستان های دخترانه تهران، شهر ری و شمیران تهیه گردیده امروز صبح در دبستان نظامی از طرف دبیرستان های مربوط طی مراسمی تحویل گردید.

مادر گرامی وعزیز چه عطیه‌ای در عالم برای فرزند گرانبهاتر ازرضایت تست

کارکنان فروشگاه‌نمونه‌تهران روز مادر را بهمه فرزندان تبریك عرض نموده آنانرا در انتخاب هدایا راهنمائی‌میکنند

فردا فروشگاه از ۸٫۵ صبح تا ۹ شب یکسره باز است

صورت اضافه اعتبارات سال ۱۳۴۹ بودجه کل کشور (از محل درآمد عمومی)

۱ ـ کل اضافه اعتبارات نام دستگاه یا عنوان اعتبار	(مبالغ به هزار ریال) مبلغ اعتبار (به هزار ریال)
وزارت دربار شاهنشاهی بابت تهویه مطبوع کاخ گلستان	۲۰٫۰۰۰
نخست‌وزیری	۵۰٫۰۰۰
وزارت امور خارجه	۶۰٫۰۰۰
کمک بصندوق بازنشستگی	۳۶۵٫۰۰۰
دانشگاهها و موسسات عالی آموزشی (کمک)	۱۰٫۰۰۰
حقوق و عوارض گمرکی و سود بازرگانی ماشین‌آلات و لوازم فنی راه‌آهن دولتی‌ایران برای کالاهای وارده در سالهای ۱۳۴۸ و ۱۳۴۹	۳۲۰٫۰۰
اعتبار دولت	۷۳۵٫۸۰۰
مطالبات کارکنان‌دولت‌بابت اشتباه محاسبه حقوق	۲۰٫۰۰
جمع	۱٫۵۸۰٫۸۰۰

اطلاعات دختران وپسران یکشنبه ها منتشر میشود

اصلاحات ارضی ایران خاتمه مییابد

در جلسه علنی امروز مجلس شورای ملی آقای ولیان وزیر اصلاحات‌ارضی و تعاون روستائی لایحه مواد الحاقی بقانون تقسیم و فروش املاک مورد اجاره‌بزارعین مستاجر را جهت بررسی و تصویب بمجلس تقدیم نمود.

هنگام تقدیم این لایحه وزیر اصلاحات ارضی و تعاون روستائی ضمن سخنانی اظهار داشت نظر باینکه تعدادی از مالکین مشمول قانون تقسیم وفروش املاك مورد اجاره بزارعین مستاجر که املاک خود را براساس مقررات قانون الحاقی بقانون اصلاحات ارضی به مدت سی سال بزارعین مربوط اجاره داده بودند طبق ضوابط پیش‌بینی شده در قانون تقسیم و فروش املاک مورد اجاره‌بزارعین مستاجرآمادگی خود را برای‌تقسیم املاک مورد اجاره خود با زارعین مربوط اعلام ولی ظرف‌مهلت مقرر در این قانون موفق به جلب توافق زارعین ذیربط برای تقسیم ملک نشده و مراتب را در فرصت‌قانونی بادارات اصلاحات ارضی و تعاون روستائی شهرستان های ذیربط اعلام نموده‌اند و از طرفی نمی‌توان بدون جلب توافق زارعین مستاجر املاک مورد اجاره آنها را که مدتها است طبق قوانین و مقررات اصلاحات ارضی کلا اعم از دایر و بایر به آنها اجاره داده شده است با مالکین مربوط تقسیم نمود، علیهذا براساس مفاد لایحه‌ایکه اینک جهت بررسی و تصویب‌بساحت‌مقدس‌مجلس‌شورای ملی تقدیم میشود باین قبیل مالکین تاآخروقت اداری روز ۳۱ شهریور ماه ۱۳۵۰ فرصت داده میشود که ضمن‌تماس مستقیم‌بازارعین ذیربط و جلب توافق آنان موجبات تقسیم ملک‌خود را با آنها فراهم و مراتب را با تنظیم صورتجلسه‌ای بادارات اصلاحات ارضی و تعاون روستائی شهرستان مربوط اعلام نمایند ودر غیراین‌صورت آن دسته از مالکینی که ظرف این مهلت موفق به‌جلب توافق زارعین و تقسیم ملک خود با آنان نشوند مالکیت املاکشان از تاریخ‌یکم مهر ماه سال ۱۳۵۰ قانونا بزارعین‌ذیربط‌منتقل‌و سپس‌ادارات اصلاحات ارضی و تعاون روستائی بتدریج براساس مقررات پیش‌بینی شده‌درقانون‌تقسیم و فروش املاک مورداجاره بزارعین مستاجر نسبت بانجام‌تشریفات ثبتی و صدوراسناد مالکیت بنام کشاورزان مربوط و صدورقبوض‌اقساطی مالکین ازبابت بهای‌املاک آنان اقدام خواهدنمود وبدین ترتیب از صبح روز اول مهر ماه‌سال ۱۳۵۰ در این مملکت‌زارعی وجود نخواهد داشت که با اجرای قوانین و مقررات اصلاحات ارضی مالک اراضی و نسق های زراعی خود نشده باشد و امر تقسیم زمین و انتقال مالکیت نسق های زراعتی کشاورزان‌به‌آنان‌دربرنامه همه‌جانبه اصلاحات ارضی ایران را باید در تاریخ‌اول‌مهر ماه سال ۱۳۵۰ امری خاتمه یافته تلقی نمود.

رفاه

آقای‌ولیان اضافه نمود که چون فراهم نمودن موجبات رفاه مالکینی که املاکشان بدین ترتیب بزارعین ذیربط منتقل میشود مورد توجه خاص‌اعلیحضرت همایون شاهنشاه آریامهر میباشد، علیهذا به تبعیت از منویات ذات مبارک شاهانه و براساس‌مقررات پیش بینی شده در این لایحه چنانچه در بین این‌قبیل مالکین‌زنان بدون سرپرست واطفال و کودکان صغیر و اشخاص علیلی وجودداشته‌باشندکه‌غیر از استفاده ازعوایدملک مورد انتقال ممراعاشه دیگری را نداشته باشند و مراتب استحقاق آنان در هر شهرستان به‌تاییدکمیسیونی مرکب ازفرماندار و دادستان‌ورئیس اداره اصلاحات ارضی و تعاون روستائی محل برسد وزارت اصلاحات ارضی و تعاون‌روستائی بهای ملک این قبیل اشخاص را معادل ده برابر مال‌الاجاره ملکشان نقدا پرداخت و سپس بوصول بهای ملک آنان اززارعین مربوط باقساط ۱۲ساله اقدام خواهد نمود و آن دسته از مالکینی که املاکشان براساس مقررات‌پیش‌بینی شده در این‌لایحه در تاریخ اول مهر ماه سال ۱۳۵۰ قانونا بزارعین مربوط منتقل و از جمله‌اشخاصی‌نیستند که استحقاق دریافت‌بهای نقدی ملک خود را از دولت داشته باشند میتوانند براساس مقررات پیش‌بینی شده در ماده ۵ قانون تقسیم و فروش‌املاک مورد اجاره بزارعین مستاجر با استفاده از ارزش قبوض اقساطی دریافتی از بابت بهای املاك خود درامور صنعتی و عمرانی که وسیله دولت اعلام خواهد شد و یااجرای طرح های عمرانی و صنعتی مورد علاقه خود که مفید بودن اجرای طرح های آنها مورد تاییددستگاه های اجرائی مسئول دولتی قرار گیرد و یا برای عمران و آبادی اراضی بایر و موات و یا برای بازپرداخت‌بدهی های خود به‌بانک تعاون کشاورزی ایران و یابالاخره براساس‌قانون دیگری که ازتصویب گذشته‌است. برای پرداخت بدهی های مالیاتی خود بدولت استفاده نماید.

اطلاعیه بانک رهنی ایران

شرایط واگذاری آپارتمانهای جدید نازی آباد

به‌اطلاع داوطلبان پیش خرید آپارتمان های جدید نازی‌آباد میرساند که عملیات ساختمانی‌این آپارتمان هاآغاز گردیده و قرار است در آبانماه ۱۳۵۰ باتمام برسدو برای واگذاری آماده گردد.

این آپارتمانها دارای راهرو وسه اطاق و آشپزخانه بالوله زباله ریزی و توالت و حمام دوش خواهند بود وسطح زیربنای هریك (شامل قسمت های اختصاصی و اشتراکی) در حدود ۸۵ مترمربع است و هر آپارتمان انشعاب وکنترل مستقل آب وبرق دارد.

چون قراراست از محل فروش این آپارتمان هابرنامه آپارتمانسازی دیگری (سومین برنامه) به مورد اجرا گذارده شود لذا حق‌تقدم باکسانی خواهد بود که سهم بیشتری از قیمت را تاپایان شهریورماه ۱۳۵۰ پرداخت نمایندو این مبلغ‌نباید از دویست هزار ریال که درحدود پنجاه درصد بهای آپارتمان خواهد بود کمتر باشد وباقیمانده بهای آپارتمان بابهره طبق تعرفه مربوط از طرف متقاضی باقساط ماهیانه حداکثر ظرف ده سال پرداخت خواهد شد.

داوطلبان پیش خرید میتوانند به‌واحد شماره ۸ بانك رهنی ایران واقع در خیابان شوش و یا واحد شماره ۹ واقع درنازی‌آباد مراجعه کرده و ضمن اعلام کتبی داوطلبی خود حساب پس‌انداز مسکن افتتاح نموده‌و حداکثر مبلغ‌ممکن‌رایکجایا بتدریج باین حساب منظور دارند، کسانی که قبلا درشعبه جنوب حساب پس‌انداز افتتاح نموده و حساب خود رازنده نگاهداشته‌اند میتوانند تاپایان دیماه ۴۹ داوطلبی خود را برای خرید آپارتمان کتبا اعلام واز همان حساب به‌ترتیب مذکور در فوق‌استفاده نمایند در پانزدهم مهرماه ۱۳۵۰ به ترتیب از کسانی که پیش قسط رابه مبلغ‌بیشتری پرداخت کرده ودر نتیجه بحساب پس‌انداز آنها بهره‌بیشتری تعلق گرفته باشد جهت انجام معامله وواگذاری آپارتمان دعوت بعمل خواهد آمد ودر صورتیکه تعداد واجدین شرایط از تعدادآپارتمان ها تجاوز کنددر حضور آنها قرعه‌کشی خواهد شد م‌الف ۹۶۱۴

آ ـ ۶۰۶۰۴

اولین ومحکمترین فیبر باشرط اثبات توسط ابزار علمی دفتر کارخانه درتهران ـ تخت جمشید شرقی شماره ۵۴۷ تلفن ۷۲۳۹۱ ـ مرکز فروش ـ روزولت روبروی دانشسرا پخش تخته تلفن ۶۰۸۱۴

مردم میگویند حداقل توقع ما ازسینما دوساعت تفریح است ... (مردی‌ازجنوب شهر) جلوه‌گاه هنری‌است‌که پشتوانه‌اش انبوه مردم هستند
مردم ماراتایید کرده‌اند ... دیگردرشهر کمتر کسی‌است‌که «مردی‌ازجنوب شهر» راندیده‌باشد... «مردی‌ازجنوب شهر» مفهوم واقعی‌شادی‌ونشاط است

ازامروز سومین‌هفته نمایش درسینماهای

اونیورسال — اروپا — آسیا — میامی — پاسیفیک

ایران — ساینا — تیسفون — مارلیک — پانوراما — مونت کارلو — و — آستارا — و — سیلوانا

در فیلم «مردی از جنوب شهر» از آدمکشی، قتل، خونریزی و چاقوکشی خبری‌نیست ... مردی از جنوب شهر فیلمیست شاد، شاد، شاد

فردین ★★★ فروزان ★★ ظهوری ★ بوتیمار ★ میری در فیلم

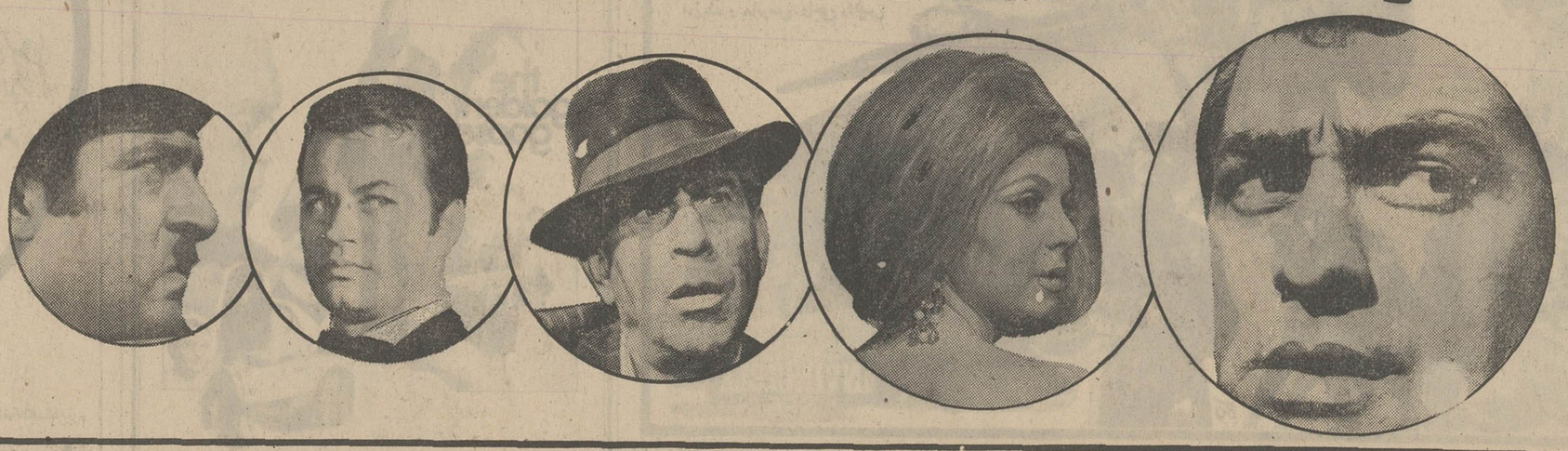

مردی از جنوب شهر

با شرکت: مارینا ـ ماروتیان ـ محمدرضا رفیعی
عبدی ـ نادیا جمال ـ فروهر
تهیه وپخش از فرودین‌فیلم

وآغازهفته سوم درشهرستانها: اصفهان: سینماهای چهارباغ ـ سپاهان ـ مایاك ـ مهتاب ـ پارس ● رشت: سینما نیاگارا ● گرگان: سینما امپایر
● مشهد: سینما آسیا ● اهواز: سینما آریا

پس از ۴۹ سال

حادثه‌ای بی‌سابقه وهیجان‌انگیز

مردی پسرش را می‌بیند!

علی پنجاه سال قبل در یکی‌از روستاهای اصفهان با دختری ازدواج کرد و پس از یك سال دارای پسری شد و نامش را ابراهیم گذارد.

سه‌ماه بعد یك‌روز میان علی‌و زنش اختلاف پیدا شد. اختلاف برسر این موضوع بود که همسر علی او را از اینکه «بولدار»نیست ملامت کرده بود.

علی همان شب، موقعی که زن و فرزندش در خواب بودندیك پتو برداشت، بوسه‌ای برصورت پسرش‌زد و رهسپار اصفهان شد. او می‌خواست در اصفهان بماند، اما در همان نخستین روز ورودبه اصفهان به خوزستان رفت، زیرا در یکی از قهوه‌خانه های اصفهان بامردی روبرو شد که برای کار در خوزستان «مردجوان» استخدام می‌کرد.

علی مدتی درخوزستان ماند، پس‌انداز قابل ملاحظه‌ای به همزد وبه‌استخدام یك سازمان دولتی درآمد.

او که هم پول و هم شغل آبرومندی پیدا کرده بود تصمیم به‌بازگشت گرفت، لکن در آخرین روز برحسب اتفاق به‌یکی ازهمشهری هایش برخورد کرد او گفت که زنش شوهر کرده است.

علی از اظهارات همشهریش چنین استنباط کرد که دو روز پس از ناپدیدشدن او، درنزدیکی «ده» اهالی استخوانهای انسانی‌را که بوسیله گرگها خورده شده بود پیدا کردند و چون تنها «غایب» ده وی بود یقین حاصل کردند که طعمه گرگها شده است وزنش که تصور می‌کرد بیوه شده است چندی بعد شوهر کرد و اینك دارای همسر است.

علی که چنین دید بازبازگشت به «ده» که باعث رسوائی‌می‌شد صرفنظر کرد.

وی برای فراموش‌کردن غم‌خود بادختری ازدواج کرد و ماموریت بلوچستان یافت و در این دیار اقامت گزید و دارای پسری بنام محمدعلی شد. سالها گذشت و او «راز» خودرا از همه پنهان کرد تا اینکه بازنشسته شد.

اخیرا یك روز که علی‌باپسرش محمدعلی در خانه تنهاشده بودند به‌پسرش گفت:

می‌دانی که یك برادر ۴۹ساله داری؟

محمدعلی تعجب کرد و پدرش ماجرا را برای او تعریف کرد. محمدعلی از شوق دیدن برادر، آن شب را نخوابید و روز بعد رهسپار اصفهان شد و درروستای مورد بحث برادرش ابراهیم راکه دارای زن و فرزند و خانه است پیدا کرد.

محمدعلی دیروز به باغبادران زاهدان بازگشت و خبر پیداکردن برادرش رابه‌پدرش اطلاع داد و ضمنا گفت که مادر ابراهیم از شوهر جدید خود دارای دو دختر شده است.

علی اینك در انتظار دیدار ابراهیم است.

ابراهیم قول داده است که‌در اولین فرصت برای دیدن پدرش‌به باغبادران برود.

خبرنگار ما در باغبادران که‌این مطلب را فرستاده نوشته است: مردم از شنیدن این ماجرا سخت متعجب شده‌اند.

مردی با داشتن همسر و پسری یك ساله ۴۹ سال قبل بدنبال اختلافی که با همسرش پیدا کرد ازخانه خود لریحت، همسرش به تصور اینکه‌او را گرگ کشته است‌شوهر کرد، این مرد پس از اطلاع از ماجرا به منطقه‌دیگری‌رفت در آنجا ازدواج کرد دارای فرزند شد و ۴۹ سال بعد پسرجدیدش برادر خودرا پیدا کرد و . . .

دزد اتومبیل دستگیر شد

ماموران آگاهی سارقینی را که از زندان آزاد میشوند تحت مراقبت خواهندداشت

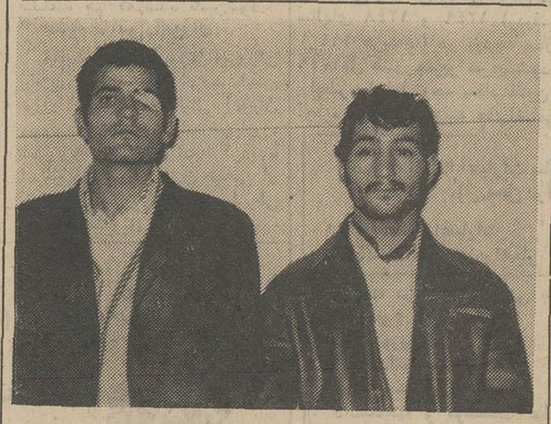

عباس وپرویز درآگاهی کل

ماموران کلانتری ۱۳ آگاهی کل ساعت یك‌بامداد دیروز اتومبیل شماره ۵۸۸۵۱ را که پرویز‌ملائیان پشت فرمان آن نشسته بود تعقیب کردند. پرویز «سارق سابقه‌دار» اخیرااز زندان اصفهان آزادشده و به تهران آمده بود.

درائنای تعقیب یك‌موتوسیکلت سوار راه را براتومبیل ماموران آگاهی بست،ولی ماموران هردو را دستگیر کردند و در تحقیقاتی که به عمل آمد معلوم شد عباس در حقیقت اسکورت پرویز بوده و ماموریت داشته هروقت که‌ماموران پرویز را تعقیب کنند اوراهشان را سد کند.

سخنگوی شهربانی کل که‌این خبر را در اختیار ما گذارد گفت: اتومبیل شماره ۵۸۸۵۱ که بوسیله پرویز سرقت شده بود به صاحبش تحویل شد. وی اضافه کرد که آگاهی بر مراقبت خوددر مورد سارقینی‌که از زندان آزاد شده‌اند افزوده است.

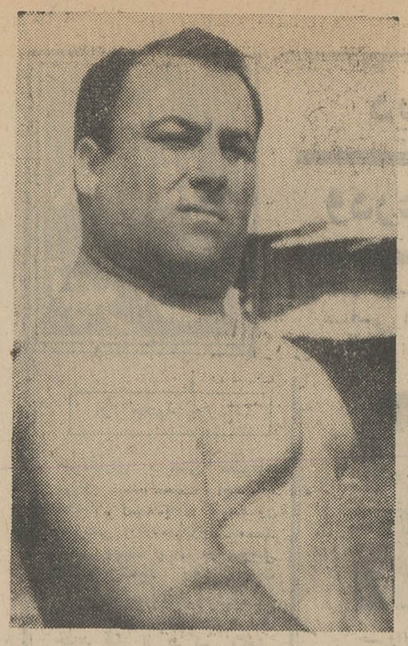

کریم نیرومند راد

به‌اتهام قتل یک کشتی گیر ویک‌وزنه‌بردار ۴مردویک‌زن محاکمه‌می‌شوند

منوچهر

این‌دوقهرمان بامخلوطی از الکل وهروئین کشته شدند

متهمان به قتل کریم‌نیرومند راد و منوچهر مسعودی قهرمانان کشتی ووزنه‌برداری روز هفتم ماه آینده‌درداگاه جنائی محاکمه خواهند شد.

متهمان عبارتند از: منصورفخرائی هادی طاهری، احمد یادگاری، خیرالله جعفری و محبوبه جاودان که از طرف دادستان تهران برای مردان تقاضای مجازات اعدام و برای محبوبه که باآنها محاکمه میشود تقاضای حبس‌ابدشده‌است.

محاکمه متهمان به قتل‌درشعبه ۵ دادگاه جنائی تهران صورت خواهد گرفت.

مرگ یك قهرمان

خبرنگار اطلاعات نوشته است: روز دهم مهرماه سال گذشته، یك‌کشتی‌گیر به‌نحو اببهم‌آمیزی درگذشت، او منوچهر مسعودی نام داشت.

پزشك قانونی پس از کالبدشکافی نظر داد که منوچهربراثرنوشیدن مخلوطی ازالکل‌وهروئین‌درگذشته است و به دنبال اعلام نظر پزشك قانونی تلاش وسیعی برای یافتن قاتل یا قاتلین این شخص آغاز شد.

دومین مرگ

هنگامی که ماموران قضائی‌تهران سرگرم تلاش برای یافتن قاتل یا قاتلین بودند، یك قهرمان وزنه‌برداری نیز به همان صورت درگذشت و پزشك قانونی این‌بار نیز مرگ این قهرمان را نوشیدن مخلوطی از الکل‌وهروئین‌تشخیص داد.

آقای نوربخش بازپرس شعبه ۳۱ دادسرای تهران که مامور رسیدگی به حادثه قتل منوچهر مسعودی بود منوجه شد که بین مرگ او و مرگ کریم نیرومند راد رابطه‌ای وجود دارد و قاتل یاقاتلین این دوتن یکی هستند و فعالیت خود رابرای کشودن راز قتل دو قهرمان آغاز کرد.

اولین شاهد

اولین کسی که اطلاعاتی‌دراختیار بازپرس دادسرای تهران گذاشت برادر کریم نیرومند راد بود. او در روز حادثه گفت: برادرم‌ساعت ۶ بعدازظهر دیروز به دعوت یکی از دوستانش از خانه خارج شدو خبری از او نداشتیم تا اینکه ساعت ۶ صبح امروز جنازه‌اش را سرکوچه منزلمان پیدا کردیم.

وی همچنین گفت: هنگامی که به کریم‌نزدیك شدیم متوجه شدیم صورتش کبود است واز بینی او خون‌جاری شده و کفش‌به‌پاندارد.

گفته های همسر

بدنبال گفته‌های برادر کریم همسرش گفت که کریم چند روز قبل از مرگش ناراحت و مضطرب بود و حتی می‌گفت به‌زودی کشته خواهد شد چون او از جریان قتل منوچهر خبردارد و اگرجریان قتل و ماجرای قاچاق هروئین را در اختیار ماموران انتظامی بگذارد او رانیز چون منوچهر خواهند کشت.

گفته های شاهدان ماجرا و برادر و همسر کریم نیرومند راد بازپرس دادسرای تهران رامطمئن کرد که دوقتل به وسیله اعضای یك باند صورت گرفته است وبه تحقیق خود ادامه داد.

دستگیر شدند

چند روز از ماجرا نگذشته بود که احمد یادگاری دستگیر شدو اسامی کسانی راکه شب‌قتل کریم نیرومند راد بااو بودند دراختیار بازپرس دادسرای تهران گذاشت.

بدنبال اعترافات احمد، خیرالله جعفری، همسرش‌محبوبه‌جاویدان هادی طاهری و منصور فخرائی‌به اتفاق احمد یادگاری بازداشت شدند وبازپرس پس از تحقیقات مفصل ۵نفر آنها را در مرك دو قهرمان مجرم شناخت.

پرونده پس از صدور کیفرخواست و تقاضای اعدام از طرف دادستان تهران به دادگاه جنائی ارجاع‌شد وروز هفتم ماه آینده متهمان به قتل در برابر قضات شعبه۵دادگاه جنائی قرار خواهند گرفت.

خبرنگار اطلاعات همچنین‌نوشته است: والدین کریم نیرومندراد نیز طی دادخواستی ازدادگاه‌جنائی تقاضای ضرر وزیان مادی‌ومعنوی کرده‌اند ودر جلسه محاکمه‌حضور خواهند یافت و پیش‌بینی میشود این پرونده یکی از جنجالی‌ترین پرونده‌های جنائی سال باشد.

امروز مادر کریم نیرومندراد طی نامه‌ای ازنویسندگان‌ماخواست که‌درجلسه دادگاه حاضر شوند.

تحقیقات از «ایران» بوسیله بازپرس کرج ادامه دارد

«ایران‌شریفی» فردا به‌بندرپهلوی برده‌می‌شود

هووی سابق ایران علیه او به بازپرس شکایت کرد

بعد از ظهر دیروز، آقای‌صابری بازپرس شعبه ۳ دادسرای کرج تحقیقات خویش‌را در مورد جنایات بانو ایران شریفی ادامه داد ایران در تحقیقات بازپرس حرفهائی را که‌به ماموران آگاهی‌زده‌بودتکرار کرد و بهمان‌نحو، گاهی در صدد اعتراف صریح بر می‌آمد و زمانی، قصد پرده‌پوشی داشت، ولی وی درمورد قتل زهره، چندبار اعتراف کرده‌است که‌این کودك را درچاه یکی‌از منازل بندر پهلوی‌انداخته و به حیاتش پایان داده است.

به‌بندر پهلوی میرود.

قرارست فردا، ماموربن‌شهربانی کرج، زهره‌را به‌بندرپهلوی‌ببرند، تاوی محل جنایت را نشان دهد و نحوه قتل را تشریح کند.

شکایت علیه ایران

مادرزهره وفاطمه دیروز شکایتی علیه‌بانو ایران شریفی تسلیم دادسرای کرج کرد، وی تاکنون چندبار به دادسرا مراجعه کرده‌تا از چگونگی تحقیقات و اعترافات ایران شریفی اطلاع‌یابد و بنظر میرسد، هنوز امیدوار است زهره زنده‌باشد!

ضمنا دیروز عده زیادی ازاهالی کرج برای دیدن بانو ایران‌شریفی بدادسرامراجعه کردند تا ازنزدیك چهره‌این زن را که تحت‌انگیزه‌ای ناشناخته اقدام به جنایت هولناکی کرده‌است، ببینند.

تسلی دادند.

دیروز هنگامی که مادر زهره برای تسلیم شکایت‌به دادسرای کرج مراجعه کرده‌بود، عده زیادی دوراو جمع‌شده و تسلی‌اش می‌دادند.

مادر زهره، دچار حالت بهت زدگی شده و به هرکس که می‌رسد سراغ فرزندش‌را می‌گیرد.

رفتار متفاوت

بانو «ایران شریفی» درزندان شهربانی کرج، رفتار متفاوتی‌دارد. گاهی به صدای بلند قهقهه میزند وزمانی سکوت اختیار می نماید، بعضی‌اوقات هم شعر می خواند.

بزودی در سینما پارامونت

باشکوه‌ترین درام عشقی زمان ما

بزودی
پهلوون بابا
یك فیلم برجسته ایرانی

دوم و پاسبان

دومین هفته نمایش فیلم موفق
جوانان زیر آفتاب
باشرکت زوج محبوب وهنرمندسینمای اروپا در
سینمادریا ادامه دارد

از فردا صبح در سینماهای
کاپری-سیلورسیتی (قلهك)
پرفروش‌ترین، موفق‌ترین و شیرین‌ترین فیلم کمدی سینمای انگلستان که همگان را از خنده روده‌بر خواهدکرد

CARRY ON . . . UP THE KHYBER

هنگ دامن پوشان
رنگی

باشرکت گروه کمدین های معروف و موفق سینمای انگلستان:
سیدنی جیمز-کنت ویلیامز-جون سیمز
چارلزهاتری-ترنس اسکات
محصول کمپانی آرتو رانك

ازصبح پنجشنبه در گروه سینماهای
رویال سانترال نیاگارا
پولیدور مترویل درایوین ونك
داستانی پرماجرا ـ پرآنتریك ـ پرحادثه از مبارزات پنهانی جاسوسان شرق و غرب
یول برینر در فیلم رنگی
تعقیب تا پیروزی

باشرکت: چارلزگری ـ ادواردوودوارد ـ جان‌باری
محصول یونایتدآرتیستس United Artists

از فرداصبح درسینماهای: مولن‌روژ-دیانا-مهتاب-رکس
شهوند-نپتون-لیدو-رنگین‌کمان-ژاله-اسکار-
همای-پاسارگاد-توسکا-چرخ‌وفلك-ارانوس-فیروزه
فیلم قهرمانان درسینماهای تمام شهرهای‌دنیا.

بهروز وثوقی-آنوش-بهادران-جعفری-نادری-ایران دفتری دوش‌بدوش هنرپیشگان بین‌المللی....

اولین محصول مشترك ایران و امریکا
کمپانی پارامونت استودیو مولن‌روژ کمپانی کنتینانتال

همزمان باتهران: ●شیراز: پاسارگاد-کاپری-پارس ●تبریز: آسیا-کریستال
● اهواز: آریا-شهر فرنك ● آبادان: رکس-ایران مشهد: دیاموند-متروپل

مجالس ترحیم

بانهایت تاسف درگذشت شادروان سید نصرالله عدل (منتصرالسلطنه) قاضی بازنشسته وزارت دادگستری راکه عمری بانیکنامی و تقوی سپری کرده‌اند باطلاع میرساند. مجلس ختم آنمرحوم روز چهار شنبه ۲۵ر۹ر۴۹ از ساعت ۳ الی ۵ بعداز ظهر در مسجد مجد برگزار میشود.

وزیر دادگستری منوچهر پرتو

بانهایت تاسف درگذشت شادروان سید نصراله عدل صاحب‌منصب‌عالیرتبه بازنشسته وزارت اقتصاد را باطلاع می‌رساند. مجلس ترحیم فقیدسعید روز چهارشنبه بیست‌و پنجم آذرماه ۱۳۴۹ از ساعت ۳تاه بعداز ظهر در مسجد مجدمنعقد خواهدبود.

وزارت اقتصاد

خانواده های: عدل، فرزانه، گرانمایه، فیاض، مراد خانیان، مدیری، جاویدان، نوبخت، مهدوی، مسعودی، بوشهری، امیر ارجمند، فرخ، امیر علائی، عدل طباطبائی، نخجوان، مظاهر، ذوالفقاری، ضیائی، گرجی نیا، خورشید، طاهری، همایون، طهماسبی، قریشی، مجتهدی، فاریان، پرنده، بیات، پناهی، خبیر، پناه‌ایزدی، هدایت، دینیم، مشکور، افشارطوس.

بانهایت تاسف درگذشت شادروان سید نصراله عدل (منتصرالسلطنه) راباطلاع دوستان و آشنایان میرساند.

مجلس ترحیم مردانه و زنانه فقید سعید روز چهار شنبه ۲۵ آذرماه از ساعت ۳ تاه بعداز ظهر در مسجد مجدمنعقد خواهدبود.

باناندوهی بی‌پایان مرگ غمانگیز بانوی با فضیلت وتقوی **بانو فخرالسادات مشیری**، همسرومادر عزیزمان‌را باستحضار خویشاوندان ودوستان و آشنایان می رساند. مجلس ترحیم مردانه و زنانه آنمرحومه‌از ساعت ۳ تا ۵بعد از ظهر روز چهارشنبه ۲۵ آذرماه ۴۹ درمنزل شخصی واقع در یوسف‌آباد خیابان مدیر کاشی ۹۴ منعقد است و نیز مراسم شب هفت فقیده سعیده درروز شنبه ۲۸ آذرماه از ساعت ۲تا ۴ و نیم بعداز ظهردر صحن حضرت عبدالعظیم(باغچه علیجان) برگزار می شود.

علی مشیری. معین‌الملوك مشیری. دکتر محمد باقر مشیری. فروغ مشیری. ناهید مشیری. شهلا مشیری وخانواده های مشیری. افضلی. خوئی. پیامی. دکتر پشمی. رکنیان. معینیان. ملکمی. سپیلی. معتمدی. ذهبی. موسوی. کاملی اجتهادی. بهرامج

آ_۲۷۴۱۱

به عموم بازماگان آن مرحومه مصیبت وارده را تسلیت می دهیم:

بانهایت تاسف درگذشت مرحومه **بانو بتول رضائی** را باطلاع بستگان و آشنایان میرساند مجلس ترحیم مردانه از ساعت ۲نیم الی۴نیم بعد از ظهر روز چهارشنبه ۲۵ آذر ماه در مسجد حاج حسن واقع در میدان شاهپور و مجلس ختم زنانه در همان روز و ساعت در منزل شخصی واقع در خیابان امیریه کوچه اخباری برگزار خواهد شد.

رضا رضائی. مهدی رضائی. سروان محمد رضائی. سید ابوالقاسم کریمی. اکبر تبریزی. محمد نیکخو. نصرت‌اله احمدی

آ_۲۷۳۷۱

بعموم بازماندگان آنمرحومه مصیبت وارده را تسلیت میگوئیم

خاندان مجلل و خانواده های وابسته باکمال تاسف‌فوت مرحوم آقای حسین **مجلل** را باستحضار بستگان و دوستان محترم میرساند وبنا بوصیت **آن** مرحوم هزینه ختم مردانه‌به مصرف امور خیریه میرسد ومجلس ختم زنانه عصر روز پنجشنبه ۲۶ آذر از ساعت ۳الی ۵ بعد از ظهر در منزل آن مرحوم واقع در خیابان آپادانا کوی فرخ کوچه مسعودنیاپلاك ۱و۴ منعقد خواهد بود.

آ_۲۷۳۷۶

بعموم بازماندگان آنمرحوم مصیبت وارده را تسلیت میگوئیم

در مسجد سپهسالار شیراز

بانهایت تاسف‌وتاثر درگذشت‌مرحوم غلامحسین‌فروزانی راباطلاع کلیه اقوام و آشنایان میرساند مجلس ترحیم آن مرحوم روز چهارشنبه ۲۵ آذرماه از ساعت ۳ تا ۵بعد ازظهر در مسجد سپهسالار شیراز منعقد میباشد.

خانواده های فروزانی. قیصر. جعفر زاده. مظلوم دوست. بصیریان. حقیقی. فلاحی. کسرائیان. عزیزخانیان. زمانیان. قاجار

آ_۲۷۳۶۱

بعموم بازماندگان آنموحوم مصیبت وارده را تسلیت میگوئیم

هوالباقی

بانهایت تاسف درگذشت مغفوره خانم **بتول مبشر** (صدوقی همدانی) رابه اطلاع دوستان و آشنایان می‌رساند.

مجلس ختم زنانه ومردانه آن مرحومه ازساعت ۹تا ۱۱ صبح روز پنجشنبه ۲۶ر۹ر۴۹ در مسجد حاج حسن میدان شاهپور منعقد خواهد بود.

الاحقر بهاءالدین صدوقی. خانواده های مبشر. صدوقی طباطبائی. ژیلا. زیادلو. عسکری. حمیدی. حائری. حسینی. مصطفوی. شهیدی. قائمی. ذوالفقاری. شاکری. معماری. اسکندری

آ_۲۷۳۹۹

به عموم بازماگان آن مرحومه مصیبت وارده را تسلیت می دهیم.

بانهایت تاسف درگذشت شادروان محمد رضا تهرانی اخوی جناب آقای غلامعلی تهرانی را باطلاع میرساند مجلس ترحیم آن مرحوم روز پنجشنبه از ساعت ۲ونیم الی ۴و نیم در مسجد سراج برقرار خواهدشد.

شرکت باران

۱_۲ آ_۲۷۴۳۵

باکمال تاسف فوت ناگهانی **محمد رضا تهرانی** برادر جناب آقای غلامعلی تهرانی‌راباطلاع میرساند مجلس ترحیم آن فقید در پنجشنبه از ساعت ۲ونیم الی ۴ونیم بعداز ظهر در مسجد سراج منعقد خواهدشد.

شرکت روند

۱_۲ آ_۲۷۴۳۵

بانهایت تاثر و تالم فوت ناگهانی مرحوم**محمد رضاتهرانی** را باطلاع دوستان و آشنایان میرساند باین مناسبت مجلس ترحیمی روز پنجشنبه ۲۶ر۹ر۴۹ از ساعت ۲ونیم الی ۴ونیم بعداز ظهر در مسجد سراج‌الملك واقع در خیابان امیر کبیر (چراغ‌برق)و مجلس ختم زنانه در ساعت فوق در منزل آن مرحوم واقع درمیدان‌بهارستان انتهای کوچه نظامیه برگزار خواهدشد.

خانواده های تهرانی، سید رسولی، دلفانی

۱_۲ آ_۲۷۴۳۵

بعموم بازماندگان آنمرحوم مصیبت‌وارده را تسلیت میدهیم

بمناسبت درگذشت شادروان آقای جالینوس حکیم‌بزرك خاندان حکیم روز چهار شنبه ۲۵ آذرماه ۱۳۴۹ساعت دو بعد ازظهر مجلس دعادر کلیسای انجیلی‌تهران- خیابان‌قوام‌السلطنه منعقد میگردد. مراسم تشییع جنازه و تدفین بلافاصله بعداز مجلس در آرامگاه سلیمانیه برگزار خواهد شد.

بدیعه حکیم. دکتر هوشنك حکیم. پرویز حکیم. دکتر جمشید حکیم. مهندس فرشید حکیم. پروفسور منوچهر حکیم. دکتر غلامحسین حکیم. دکتر حکیم اعلم. و مشکوة حکیم.

آ_۲۷۳۶۳

هیئت رهبران و تمام اعضای کلیسای انجیلی تهران درگذشت جناب آقای **کشیش جالینوس حکیم** معلم و پدر روحانی فاضله مسیحیان پروتستان ایران را به‌تمام‌بازماندگان آن مرحوم مخصوصا به خانم و فرزندانشان صمیمانه تسلیت میگویند.

م- عبهری- مدیر هیئت رهبران

آ_۲۷۳۶۹

ضایعه ناگوار را بعموم فرزندان و علاقمندان آن مرحوم تسلیت میگوئیم

باکمال تاسف درگذشت شادروان تیمسار سرتیپ بازنشسته **احمدبهارمست** را بخانواده بهارمست تسلیت گفته شکیبائی بازماندگان آن روانشاد را خواستار است.

مراسم تشییع جنازه در ساعت ۱۰ روز چهارشنبه۲۵ر۹ر۴۹ از مسجد عالی سپهسالار برگزار خواهد گردید.

ستاد بزرگ ارتشتاران

تشییع جنازه

باتاثر فراوان درگذشت سرتیپ **احمدبهارمست** را باطلاع دوستان و آشنایان میرساند. تشییع جنازه آن شادروان فردا چهارشنبه ۲۵آذرماه از مسجد سپهسالار ساعت ۹ صبح انجام خواهد گردید.

خاندان بهارمست

آ_۲۷۳۹۳

بانهایت تاسف درگذشت ناگهانی **بانو محترم‌السادات شیرازی** مادر گرامی آقای شاپور شیرازی رئیس اداره اعتبارات وزارت راه را باطلاع میرساند مجلس ختم آن مرحومه در روز پنجشنبه ۲۶ آذر ۴۹ازساعت ۲ونیم‌الی۴ونیم بعدازظهر در مسجد الجواد منعقد خواهد بود.

وزیرراه

آ_۶۰۶۷۳

باکمال تاثر وتالم درگذشت ناگهانی **بانو محترم‌السادات شیرازی** مادر خانم آقای محمد جواد جوادیان گیلانی را باطلاع میرساند. مجلس ختم مردانه و زنانه آن مرحومه روز پنجشنبه ۲۶ر۹ر۴۹ از ساعت ۲ونیم الی ۴ونیم بعداز ظهر در مسجد الجواد منعقد میباشد.

شرکت چیر- فروشگاه پیکادلی

۱_۲ آ_۶۰۶۷۸

بانهایت تاسف فوت ناگهانی خانم **محترم‌السادات‌شیرازی** مادر گرامی همسر آقای محمدجواد جوادیان گیلانی را باطلاع دوستان میرساند.

مجلس ترحیم مردانه وزنانه روز پنجشنبه ۲۶ر۹ر۴۹ از ساعت ۲ونیم الی ۴ونیم بعدازظهر در مسجد الجوادمنعقد می‌باشد.

شرکت گذربامسئولیت‌محدود نمایشگاه انسی

۱_۲ آ_۶۰۶۸۲

خانواده‌های شیرازی و جوادیان گیلانی

بانهایت تاسف فوت ناگهانی **بانو محترم‌السادات شیرازی** مادر گرامی آقایان شاپور شیرازی و سیروس شیرازی و خانم انسیه شیرازی (جوادیان‌گیلانی) را باطلاع دوستان و بستگان میرساند. مجلس ترحیم مردانه و زنانه آن مرحوم در روز پنجشنبه ۲۶ آذر ساعت ۲ونیم الی ۴ونیم بعدازظهر در مسجد الجواد منعقد است.

شاپور شیرازی، سیروس شیرازی، انسیه شیرازی (جوادیان گیلانی)، محمدجواد جوادیان‌گیلانی، حاجی‌حسین ظروفچیان، محمدجوادیان گیلانی، هادی‌جوادیان گیلانی محمدحسین بوئینی، دکتر پرویزحکیمی، دکترانوشیروان نظری، احمدلقا، زادان‌فرخ، مهندس عباس وثوق، نظری حسین ظروفچیان، دکتر هوشنك زادان‌فرخ، مسعود شهسوار حقیقی، علی ظروفچیان، شکرالله‌زاده رادپور، حاجی‌رضا مهرناز، تقوی، طاهر اطلسچی، نورپرور، مرادپور حسین ارشد، جابری‌زاده، شهیدیان

۱_۲ آ_۶۰۶۷۴

بعموم افراد خانواده‌های عزادار بویژه بازماندگان‌آن مرحومه مصیبت وارده را تسلیت میدهیم

باقلبی آکنده از تاثر و تالم باطلاع بستگان و دوستان میرساند که**خانم پوران موزون** (معین تاش) دارفانی راوداع گفتند روز پنجشنبه ۲۶ آذرماه از ساعت ۴ بعداز ظهر برای برگزاری مجلس تذکر مقدم عزیزان را پذیرا میشویم.

خانواده های موزون، موفق، آگاهی.

نشانی: کاخ شمالی، بالای بلوار، کوچه نعیم، پلاك۳۹ طبقه دوم.

۱_۲ آ_۶۰۱۷۶

بعموم بازماندگان آنمرحومه مصیبت وارده راتسلیت‌میدهیم

بدین وسیله درگذشت شادروان **عباس صابری** پدرهمکار ارجمند خانم پری صابری رئیس اداره فعالیت های فوق‌برنامه راباطلاع عموم دانشجویان و کارکنان دانشگاه میرساند.

مجلس ترحیم مردانه و زنانه ساعت ۳۰_۱۴ تا۳۰_۱۶ روز ۲۵ آذر در مسجدالجواد منعقد است.

امور دانشجوئی دانشگاه تهران

آ_۶۰۶۵۴

بدینوسیله فوت مرحومه مغفوره **سریه خانم همشیره** مرحومین حاج‌حسین‌آقا، حاج‌محمود آقا و حاج رضا آقا شالچیلار ووالده گرامی اقای عبدالحسین آقا شالچی وعمه اینجانبان را در تبریز باطلاع میرساند. مجلس ختم مردانه آنمرحومه در مسجد مرحوم‌حاج‌شیخ‌عبدالحسین (آذربایجانی ها) روز چهارشنبه ۲۵ر۹ر۴۹ از ساعت ۹ الی ۱۱صبح‌برقرار امید است باشرکت در ختم مزبور روح آن مرحومه راشاد فرمائید.

شالچیلار، شالچی، ارضرومچیلر، شالفروش، دکتر سخا، کلکته‌چی، کاشفی، سرایچی، کمپانیه، شله‌چی، اربابی، دستمالچی، علومی، کرباسی، ایکچی غطار، شرقی، سعادت، گلچین

از طرف دوستان آقای عبدالحسین آقاشالچی-اخوان‌چاروقچی

آ_۲۷۴۴۱

بعموم بازماندگان آن مرحومه مصیبت وارده‌راتسلیت میدهیم

یادبود

بسمه تعالی شانه

بمناسبت هفتمین شب درگذشت مرحومه مغفوره حاجیه **صغری فاضل** والده آقایان غیاثی، حاج‌هادی اکبری وحاج مصطفی اکبری شب پنجشنبه از ساعت ۵تا۷ مجلس ترحیمی در مسجد المصطفی(ص) چهار راه حسن آباد منعقد امیداست آقایان علماء اعلام و دوستان و بستگان با شرکت در مجلس مزبور روح آنمرحومه را شاد و بازماندگان را مفتخرفرمایند

الاحقر مصطفی مسجد جامعی

آ_۲۷۴۰۳

شب چهلم درگذشت شادروان استاد **ابوالقاسم رضایت** بدینوسیله باطلاع کلیه بستگان و دوستان میرساند بمناسبت شب چهلم درگذشت‌سرایندە نامدارشادروان **ابوالقاسم‌رضایت** پدر ارجمندمان مجلس یادبودی در روز پنجشنبه ۲۶ آذرماه جاری برمزار آن مرحوم واقع در سالن شماره ۲ بهشت‌زهرا از ساعت ۲ونیم الی ۴ونیم برگزار میگردد.

خاندان رضایت

آ_۲۷۳۵۳

بمناسبت چهلمین روز درگذشت شادروان سرهنك بازنشسته **اسکندر عباسی** از ساعت ۲ونیم تا۴ونیم بعداز ظهر روز جمعه ۲۷ آذرماه در آرامگاه مفید امامزاده عبدالله‌مجلس یادبودی برقرار خواهدبود.

خانواده های: عباسی، ورزی

۱_۲ آ_۲۷۳۸۱

بمناسبت چهلمین روز درگذشت برادر عزیزم مرحوم حاج **محمد حسین ساعی** مجلس یادبودی در روز چهارشنبه۲۵ آذرماه ۴۹ از ساعت ۲تا۴ بعدازظهر درقم -باغ‌جنت منعقد میشود از فامیل و دوستان و آشنایان محترم مایل بشرکت‌در آن مجلس تمنا دارد برای عزیمت به‌قم باوسیله‌ای که‌آماده گردیده است در ساعت ۹ صبح همانروز در منزل شخصی آنمرحوم واقع در خیابان وزراء خیابان پنجم پلاك۹ حضور بهمرسانند.

حاج‌علی ساعی

آ_۲۷۲۱۱

خانواده های: دادفر، نقدی، مستوفی‌الممالکی، عباسی

باطلاع اقوام و دوستان میرسانند: بمناسبت شب سال درگذشت شادروان **سرلشگر مجید نقدی** مجلس یادبودی از ساعت ۲ تا۴بعداز ظهر پنجشنبه ۲۶ آذرماه جاری درابن‌بابویه آرامگاه خانوادگی برگزار میگردد.

۱_۲ آ_۲۷۳۸۵

باکمال تاسف درگذشت شادروان **میرزابیگم فرشید** مادر آقای حسین فرشید مدیر کل نخست وزیری را باطلاع میرساند.

مجلس ختم آن مرحومه روز پنجشنبه بیست و ششم‌آذر ماه از ساعت ۲ونیم تا ۴ونیم بعداز ظهر در خانقاه صفی‌علیشاه برگزار خواهد شد.

وزیر مشاور و سرپرست امور نخست وزیری

محمود کشفیان

۱_۲ آ_۶۰۴۶۴

نمایندگان استان فارس و بنادر در مجلس شورای ملی فوت بانوی نیکوکارمادر جناب‌آقای حسین فرشیدراباستحضار عموم فارسیان و دوستان میرسانند. مجلس تذکری جهت آنمرحومه از ساعت ۲ونیم تا۴ونیم بعد از ظهر روز پنجشنبه ۲۶ آذرماه در خانقاه حضرت صفی علیشاه منعقد خواهدبود.

دکتر فوبود. دکتر عظیمی. مهرزاد. مهندس اربابی. مهندس سیم‌الدینی رضوی. رضا زاده. مهندس ارفع. دکتر مهذب. عبدالحسین طباطبائی. دکتر نجیمی. جاماسبی. پوربابائی. مهندس زرآور. باقر بوشهری. رسول پرویزی. دکتر بهبهانی. دکتر رفعت. آموزگار

۱_۲ آ_۶۰۴۷۸

باکمال تاسف فوت بانوی نیکوکار **میرزابیگم** مادر جناب آقای فرشید مدیر کل نخست وزیری که از افرادمورد احترام اهالی فارس میباشند باستحضار میرساند. مجلس ترحیم آن فقیده سعیده در روز پنجشنبه ۲۶ر۹ر۴۹ از ساعت ۲ونیم الی ۴ونیم در خانقاه صفی علیشاه منعقد است.

سردار فاخرحکمت. امیرهمایون بوشهری. محمد نمازی. مهدی نمازی. علیقلی هدایت. عرب شیبانی. مهدی صدر زاده. غلامحسین صارمی. علی محمد دهقان. امید سالار. دکتر معدل

۱_۲ آ_۶۰۴۷۸

بانهایت تاثر و تاسف فوت **بانو** محترمه **میرزابیگم**والده جناب آقای حسین فرشید دوست گرامی‌خودمان راباستحضار عموم میرسانیم.

مجلس ختم آنمرحومه از ساعت ۲ونیم الی ۴ونیم بعد از ظهر پنجشنبه ۲۶ آذر در خانقاه حضرت صفی علیشاه برگزار خواهد بود.

دکتر احمد علی آبادی. دکتر علی پرتو. دکتر رحمت مرشد زاده. مهندس جعفر فروتنی. دکتر محمود علومی. حسن مصطفوی نائینی. دکتر مهدی حسابی. محمود قوام صدری. مهندس علی اصغر اربابی. مهندس محمد فراگزلو. حسین مصطفوی نائینی. مهندس کمال‌الدین موسوی. قدرت‌اله خداپاری. عباس ظریف. فریدون کاظمی. سیدفخرالدین طباطبائی

بانهایت تاسف و تاثر فوت مادر مکرمه **آقایان عباس‌و حسین فرشید** را برای استحضار اقوام و دوستان ارجمند و آشنایان اعلام مینمائیم. بدین مناسبت مجلس تذکری از ساعت ۲ونیم تا۴ونیم بعد از ظهر روز پنجشنبه ۲۶ آذرماه درخانقاه حضرت صفی علیشاه برگذار خواهد شد.

خانواده های فرشید، ممتحن، سپهر، زرآور، مدرس، برهان، سجادی، یزدانی، بهروج، حسن زاده، پایدار، استقامتیان، جلالی، تحریری، بناکار، سلطانی، سرعتی

۱_۲ آ_۶۰۴۷۸

درگذشت این بانوی نیکوکار را بیازماندگان آنمرحوم مخصوصا به آقای حسین فرشید تسلیت میگوئیم.

در مسجد بالایازار کاشان

بانهایت تاثر وتاسف درگذشت شادروان **حاج نصرالله‌خان نقاش‌زاده** راباطلاع میرساند. مجلس ترحیم مردانه روز چهارشنبه ۲۵ر۹ر۴۹ از ساعت ۲ تاه بعدازظهر در مسجد بالابازار کاشان برقرار خواهدبود. و مجلس ترحیم زنانه روز پنجشنبه از ساعت ۲تاه‌بعدازظهر در منزل آن مرحوم منعقد است.

کاشان: الاحقر امامی، خانواده‌های نقاش‌زاده، صانعی ایمانی، اکرمی، رشتی‌زاده، افسری، مرکزی، کلانی، خرمی، لاهوتی، فرخیان، فرشیدپور، اعظمی، شمسا، دوقی، جدی، شیرازی، اصفهانیان، اکرمیان، منصوری احسانی، حیدرپور، علامه، احمدفرد، لامع، ارسلانی، شیروانی، ادیبی، وحیدی، اللهیاری، بافنده، آدابی، جلال‌فخار، شیخ‌الاسلامی

۱_۲ آ_۶۰۱۸۴

بعموم بازماندگان آنمرحوم مصیبت وارده را تسلیت میدهیم

بانهایت‌تاسف‌درگذشت‌شادروان‌سید نصرالله‌رحمت‌پور پدرارجمند آقای رحمت‌پور کارشناس این دفتر را باطلاع میرساند. مجلس ترحیم مردانه آن مرحوم از ساعت ۳ تاه بعدازظهر روز چهارشنبه ۲۵ر۹ر۴۹ در خانقاه صفی‌علیشاه برگزار میشود.

دفتر امور دانشجویان وزارت علوم‌وآموزش‌عالی

آ_۲۷۴۲۳

بانهایت تاسف درگذشت شادروان پدر گرامی‌دوست عزیزمان آقای رحمت رحمت‌پور را باطلاع میرساند. مجلس ترحیم مردانه آن مرحوم روز چهارشنبه ۲۵ر۹ر۴۹ ازساعت ۳تاه در خانقاه صفی‌علیشاه برگزار میشود.

مسعود مهرابی، سعیدذژبان، محمود اردهالی، طاهرپور مسگرزاده، فرامرز مجیدی، هوشنك مصباح

آ_۲۷۴۲۵

حاج سیدباقر جلالی موسوی

از طرف خانواده‌های: رحمت‌پور، شمس‌زاده امیری، سرهنك دکتر شمس امیری، دکتر امیرجمشیدی، سجادی شکیبا، دکتر هاشمی‌نژاد، رحیمی، کلانی، مهربان، جوادی، مرتضی رضوی، قائمی، رضویان، جغتائی، جلالی هدایتی، حسینی، جوان، رضائی، جمالی

بانهایت تاسف وتاثر درگذشت نابهنگام آقای سید **نصراله رحمت‌پور لاریجانی** کارمند عالیرتبه بازنشسته وزارت دارائی راباطلاع بستگان و آشنایان میرساند.

مجلس‌ختم‌مردانه‌فقیدسعیدروزچهارشنبه (فردا) ۲۵ آذر ماه جاری از ساعت ۳تاه بعدازظهر در خانقاه صفی‌علیشاه واقع در خیابان صفی‌علیشاه و مجلس ختم زنانه همان‌روزو همان ساعت در منزل آن مرحوم واقع درجاده‌تهران‌نوخیابان تجدد پلاك ۳۰ منعقد میگردد.

آ_۲۷۳۸۹

بعموم بازماندگان آن مرحوم‌مصیبت‌وارده‌راتسلیت میدهیم

بانهایت تاسف درگذشت مرحوم حجت‌الاسلام حاج **محمدقلی شیخ‌زاده** برادر آقای نصراله شیخ‌زاده و عموی آقایان عبدالحسین وعبدالاحد اسلامی را در اردبیل باطلاع میرساند. مجلس ترحیم آن مرحوم روز پنجشنبه ۲۶ر۹ر۴۹ از ساعت ۲ونیم الی ۴ونیم بعداز ظهر در چهارراه گلوبندك و ترحیم زنانه همان روزو همان ساعت در خیابان آذربایجان بالاتر از مسجد لولاگر کوچه فرشته شماره ۳۸ برگزار خواهد شد.

الاحقر حاج‌سیدعبدالکریم انواری، الاحقر امیرزاده، الاحقر بهاءالدین اوستا، الاحقر نصراله‌شیخ‌زاده.

شیخ‌زاده، رضائی مطلق، توسلی، مومنی، صالحی عامری، فتورچی، نجفی، صمدیان، فضلی، علوی، صادقی مبشری، میرفتاحی، عزیزی، مجتهدی، ارباب‌زاده، فرزین اردبیلی، رضائی، میرهادی‌زاده، کرباسی، عارف، اسلامی

آ_۲۷۴۲۷

مصیبت وارده را بعموم بازماندگان آن مرحومه تسلیت میدهیم

باکمال تاسف درگذشت شادروان **خانم صغری وشنوه‌قم** راباطلاع اقوام و آشنایان میرساند. مجلس ختم مردانه روز چهارشنبه ۲۵ آذرماه جاری از ساعت ۳الی۵ بعدازظهر در مسجد آگاتان واقع در شاه‌آباد اول خیابان ملت وختم زنانه همان روز در خیابان شاه‌آباد کوچه سیدهاشم پلاك۱۸ منزل رضامیرشکار منعقد میباشد.

قاسم وشنوه‌قم، عباس وشنوه‌قم، زهرا وشنوه‌قم، معصومه وشنوه‌قم، ربابه وشنوه قم، قاسم طریقت‌منش، رضامیرشکار سیاهکلی، منصور کهتری، اسفندیار کهتری

آ_۲۷۰۲۹

بعموم بازماندگان آن مرحومه مصیبت وارده راتسلیت میدهیم

تسلیت

خانواده های محترم خانم دکتر آصفی، خوانساری و اکباتانی مصیبت وارده‌را تسلیت می گویم.

عبدالمطلب اقلیمی

آ_۶۰۶۹۲

جناب آقای تهمتن یلدا

باکمال تاسف مصیبت وارده را تسلیت میگوئیم.

مجتبی بزرك زاده - خلیل جهانبخشیان

آ_۲۷۴۴۷

تیمسار سرتیپ دکتر عرفانی

مصیبت وارده را به آن تیمسار و خانواده محترم را تسلیت عرض میکنیم.

دکتر فروزی وبانو

آ_۲۷۳۷۷

سرکار سرگرد دکتر امداد

باکمال تاسف مصیبت وارده را به آن همکار گرامی تسلیت عرض مینمایم.

سرتیپ دکتر نیك نژاد

آ_۲۷۳۷۹

سرکار سرهنك صفویان

بانهایت تاسف مصیبت وارده را به جنابعالی وخانواده محترم تسلیت عرض مینمائیم.

همدان: دکتر حجت وبانو

آ_۶۰۱۷۴

جناب آقای دکتر محمد هاشم یار محمدی رئیس‌بیمارستان شیرو خورشید بوکان

مصیبت وارده رابه جنابعالی تسلیت گفته و تندرستی خاندان محترم را مسئلت مینمایم.

محمد کرمی، حسن کرمی، سرهنك عابدین کرمی

آ_۶۰۶۵۲

جناب آقای مجید قدیمی

بانهایت تاثر و تاسف درگذشت همسر گرامیتان را تسلیت عرض نموده و دوام عمر جنابعالی و بازماندگان را از خداوند متعال مسئلت دارم.

مهندس ملك زاده

آ_۲۷۳۷۳

جناب آقای باغدان یگانیان

باکمال تاثر و تاسف مصیبت وارده‌را تسلیت میگوئیم.

همایون وبانو

آ_۶۵۴۸

همکار محترم جناب آقای دکتر حسن خطیبی پزشك محترم رایشگاه

درگذشت پدر بزرگوار جنابعالی موجب تاسف و تاثر کلیه کارکنان بنگاه حمایت مادران و نوزادان است و بدین وسیله صمیمانه این مصیبت‌را به جنابعالی تسلیت می گویم.

مدیرعامل بنگاه حمایت‌مادران‌ونوزادان

آ_۲۷۳۴۷

جناب آقای طلائی معاونت محترم اداره آموزش وپرورش ناحیه ۱۷

کلیه کارکنان دبیرستان صفوی مصیبت‌وارده‌را تسلیت می گویند.

رئیس‌دبیرستان صفوی -قانونی

آ_۲۷۳۳۹

هیئت مدیره وکارکنان شرکت نفت ایران‌پان‌امریکن

مصیبت وارده‌را به همکار خود آقای محمد علی‌جنت‌خواه صمیمانه تسلیت می گویند.

آ_۲۷۳۵۷

سرکار سرهنك میرغنی نودهی

مصیبت وارده را خدمت سرکار و خانواده محترم تسلیت عرض مینمائیم

سرهنك داداشیان. سرهنك تاج‌ترقی. سرهنك کوپال. سرهنك حسین زاده. سرهنك شفقی. سرهنك دکتر منجمی. سرهنك دکتر شریفی

آ_۲۷۳۶۵

بانهایت تاسف مصیبت وارده را بدوست و همکارگرامی جناب آقای دکتر حسن خطیبی تسلیت می گوئیم و سلامت‌و توفیق ایشان را از درگاه احدیت خواهانیم.

پزشکان و کارمندان بیمارستان آریا

آ_۲۷۴۰۳

جناب آقای مهندس عباس شریفی ثابت

مصیبت وارده را بشما و خانواده محترم تسلیت عرض نموده بقای عمر جنابعالی را از خداوند بزرك مسئلت مینمائیم

کارگران سیلوی خوی

آ_۶۰۱۸۶

اطلاعات ۱۳۰۴

سه‌شنبه - بیست و چهارم آذرماه ۱۳۴۹
پانزدهم شوال ۱۳۹۰ - پانزدهم دسامبر ۱۹۷۰
شماره ۱۳۳۷۰ - سال چهل و پنجم
استخراج دکتر ریاضی کرمانی

ساعات شرعی

اذان صبح	ساعت ۵و۲۷ دقیقه
طلوع آفتاب	ساعت ۷و۶ دقیقه
ظهرشرعی	ساعت ۱۱و۵۹دقیقه
اذان مغرب	ساعت ۵ و۱۰دقیقه

خرید «روزمادر» در مغازه‌ها شروع شد

مادر بزرگها، مادرزنها و مادرشوهرهابیش ازمادرها هدیه میگیرند

*** وضع پدرها در روز مادراز همه بدتر است !**

فردا ۲۵ آذر روز مادر است‌از ۱۳ سال قبل برگزاری روز مادر وتجلیل از مادران به ابتکاربنگاه حمایت مادران در ایران باب‌شد وهمه ساله در روز ۲۵ آذر طی مراسمی از مادران نمونه تجلیل بعمل میاید .

*** هدیه مادر**

از چند سال قبل که فروشگاه ها و تولید کنندگان لوازم لوکس دست به تبلیغات‌وسیع برای‌فروش هدیه مادر زده‌اند تجلیل ازمادران باخرید هدایائی‌توسط بچه‌هاتقریبا همگانی شده‌وبرگزاری این‌مراسم دراکثر خانواده ها تعمیم یافته است .

باین ترتیب که رسم است شب قبل از روز مادر یا در همان روز، بچه‌ها با کمك پدر یا از محل اعتبارات پس انداز و قلك هادست بخرید هدیه برای مادر خود میزنند .

*** خرید**

امسال از یك هفته قبل‌تبلیغات روز مادر وسیله تولید کنندگان کالا در روزنامه ها و تلویزیون شروع شده است . در فروشگاه هاغرفه های مخصوص هدایای‌مادر ترتیب یافته است و مغازه های لوکس فروشی با توجه‌به تمایل مادران ، بخصوص مادران جوان به اجناس لوکس بیش از همه شوروشوق نشان داده‌تبلیغات دامنه داری آغاز کرده‌اند .

از امروز خرید هدیه روز مادر شروع شد بعد از ظهر امروز و امشب بچه‌ها همراه پدر خود روانه فروشگاه ها و مغازه ها شده‌خرید میکنند .

در انتخاب هدایابعضی ازمادران شخصا بطور پنهانی‌دخالت دارند و بنحوی بچه‌ها یا پدر بچه‌ها را در جریان میگذارند !

*** وضع بازار**

باتوجه به جنبش عمومی برای خرید هدیه مادر عملافعالیت فوق‌العاده‌ای دربازار فروش‌اجناس ولوازم لوکس و خانگی بوجودمی آید وروی‌همین اصل طبق گزارش خبرنگاران اقتصادی اطلاعات ازیك هفته‌قبل‌فعالیت چشم‌گیری دربخش خرده فروشی‌اجناس لوکس بوجود آمده است .

بقیه در صفحه ۲۵

امروز بازار فروش جواهریها ، لوکس فروشیها و فرو شگاههای بزرك‌داغ‌بود وبچه ها و بزرگتر ها برای‌خرید روز مادر در این‌مغازه‌ها زیاد دیده میشدند . در عکس یك‌دختر بچه بااشتیاق دریکی‌از فروشگاهها‌مشغول خرید هدیه‌ای برای «مامان» است .

جوانان دیپلمه شهرستانها

برای تامین کادر درمانی تربیت میشوند

*** جوانان دوره‌های ۳ تا ٤ ساله آموزش پزشکی طی خواهند کرد**

جوانان دیپلمه شهرستان هایك دوره کوتاه ۳تا٤ ساله آموزش پزشکی میبینند و برای خدمات اولیه درمانی به شهرستان های‌خود اعزام میشوند باین ترتیب قشر وسیعی از مردم که محتاج به‌درمان های اولیه‌اند، از خدمات پزشکی استفاده خواهند کردو به تشخیص همین گروه که در واقع آشنا به طبابت هستند ، چنانچه بیماری‌نیاز به خدمات درمانی تخصصی داشته باشد بمراکز استان ها و شهر های بزرك که این نوع خدمات درآنها یافت میشود اعزام میگردد .

*** فکر انقلابی**

این یك فکر انقلابی است که در نطق های نخست وزیر ، وزیر بهداری ، وزیر علوم و آموزش عالی در اولین جلسه کنفرانس بین‌المللی آموزش پزشکی سازمان بهداشت جهانی به آن اشاره شد . این کنفرانس هم اکنون در تهران سرگرم بررسی مشکلات آموزش پزشکی است وچون کشور های شرکت کننده در کنفرانس ـ کشور های منطقه شرق‌مدیترانه ـ از نظر مسائل پزشکی و درمانی وضعی مشابه ایران دارند ، احتمالا فکر تربیت کادر درمانی برای‌شهر هاو روستا ها را مورد توجه و تصویب قرار خواهند داد.

نظرات عنوان شده در کنفرانس میرساند که خدمات پزشکی باتوجه به طولانی بودن مدت تحصیلات تخصصی پزشکان ، بموقع در حد نیاز قشر وسیع مردم دردسترس عموم قرار نمیگیرد ، بخصوص که در شهرستان‌ها امکانات و وسائل خدمات تخصصی پزشکی کم و در بسیاری نقاط اصلا نیست .

حال اگر دانشکده های پزشکی جوانان دیپلمه را ۳ تا٤ سال تحت تعلیم پزشکی قرار دهند و آنها رابه شهرستان های خود اعزام دارند این عده خواهند توانست علاوه بر سپاهیان بهداشت خدمات درمانی را در سطح وسیع‌درروستا هاو شهر ها گسترش دهند.

روستا پزشك

در جلسه دیروز کنفرانس‌تصمیم گرفته شد که در باره مواد علوم پایه با در نظر گرفتن شرایط کشور ما تجدید نظر شود.

در مورد تربیت پزشکان‌مخصوص روستاها کنفرانس باین نتیجه‌رسید برای کشور هائی که احتیاج به «روستاپزشك » دارد ، این‌پزشکان در دانشکده ها بنحوی‌تربیت‌شوند که اولا نیازی به‌آزمایشگاه‌نداشته باشند و ثانیا بیماری های محلی رابشناسند وبالاخره برای تشخیص و درمان بیماری ، نیازی به کمك عناصر دیگر منجمله پرستارنداشته شخصا انجام دهند.

آگهی شرکت فرش ایران

شرکت سهامی فرش ایران در نظر دارد عاملیت فروش فرش را در هریك از شهرستان های شیراز ، رضائیه ، کرمانشاه ، ساری ، رشت ، گلپایگان به یکی‌از بازرگانان معتبر محلی که شرایط‌شرکت‌راابپذیرندواگذارنماید

خواهشمند است از تاریخ نشر این آگهی بمدت یکماه با در دست داشتن کارت بازرگانی برای اطلاع از شرائط عاملیت به دفتر مرکزی شرکت سهامی فرش ایران ، تهران خیابان فردوسی ، پلاك ۱۶۰ مراجعه فرمایند.

۱ـ۳ آـ۶۰۶۲٤ شرکت سهامی فرش ایران

از فردا صبح فقط در

سینماادئون

یکی از بزرگترین وفراموش نشدنی ترین وسترن‌های تاریخ سینمای آمریکا

ریو کانچو

سینماسکوپ رنگی دوبله بفارسی

استوارت‌ویتمن
ریچاردبون
انتونی فرانسیوزا
وندی‌واگنر
ادموندا‌وبراین

20 Century-Fox

استخدام

اداره کل بهداری‌استان کرمانشاهان جهت خدمت در کرمانشاه وقصر شیرین یك‌نفرلیسانسیه علوم اجتماعی‌ودونفر لیسانس‌بطور پیمانی با حقوق و مزایا از ۲۰۱۶۰ تا ۲۵۲۰۰ ریال استخدام می نماید داوطلبان برای کسب اطلاع بیشتر باداره کل بهداری استان کرمانشاه مراجعه نمایند . م‌الف ۹۶۱۰

روزنامه فردا
چهارشنبه‌ها منتشر میشود

روزنامه دیپلمات
چهارشنبه‌ها منتشر میشود

مفهوم واقعی دلهره واضطراب را فقط هنگام تماشای این اثربهت‌انگیزدرك خواهید کرد

از فردا صبح فقط در

سینماریولی

پرنده‌ای با بالهای بلورین

رنگی

باشرکت
سوزی کندال
تونی موسانته
انریکوماریاسالرنو
ماریوآدورف
اوارنزی

بتوای مادر که مهرت مرزی نمی شناسد

چه هدیه‌ای تقدیم کنم تا درخور مقامت باشد

چون مهرت جاودانی است دفترچه‌ای از حساب تشکیل سرمایه بانک عمران تقدیم میدارم که جوائزش مادام العمر است

شماره مخصوص اطلاعات بانوان

روز ٤ شنبه این‌هفته تقدیم‌میشود مجموعه‌ای است خواندنی ودیدنی، از رپورتاژهای جالب ، مقالات خواندنی ، داستان‌های جذاب ، عکس‌های رنگی زیبا ومسابقات ابتکاری . . .

پهلوانان قوی‌پنجه ومردان غول‌پیکر تاریخ باستان باردیگر دریك شاهکار پرحادثه مبارزه میکنند

از امشب در گروه سینماهای

سهیلا - الوند - کیهان
مراد - دروازه‌طلائی

گوردون اسکات . ژاک سرناس
درفیلم سینماسکوپ ۵ رنگی
خونخوار شرق

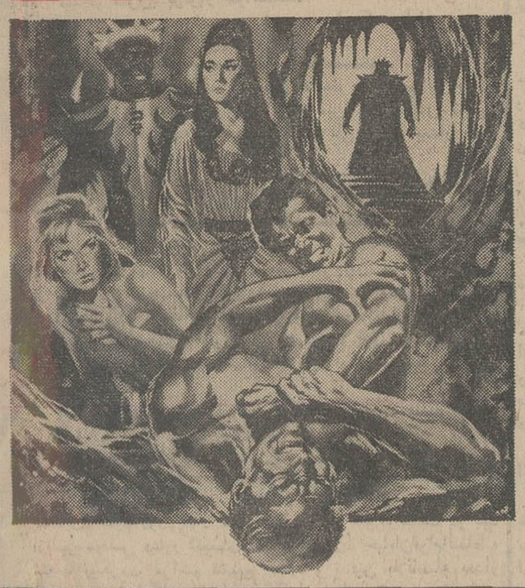

نظر باستقبال بیسابقه‌ای که طی چندشب گذشته از برنامه های کاباره میامی توسط همشهریان گرامی بعمل آمد ، اضطرارا کمبود جا و میز سبب گردیدعده‌ای بیشمار از مشتریان محترم نتوانند از برنامه های این کاباره دیدن نمایند . امید است‌پوزش مدیریت کاباره میامی در این مورد پذیرا واقع گردد .

مدیریت کاباره میامی محمود قربانی

هدیه تهیه شده از
فروشگاه فردوسی
مادر را خرسند تر خواهد کرد

نوبت دوم

محدوده ۰۲ ازناحیه ۸

آگهی برای اطلاع عموم دراجرای قانون نوسازی وعمران شهری

باطلاع کلیه مالکین و صاحبان اعیانی و عرصه و صاحبان حقوق قانونی مربوطه واقع در محدوده زیر از حوزه ۲ ناحیه۸ شهرداری پایتخت

شمالا- جنوب خیابان مرجان از خیابان ابراهیم‌آباد (امتداد نظام‌آباد) تاخیابان چهل‌متری شهرداری

شرقا- غرب خیابان چهل‌متری شهرداری از خیابان مرجان تا خیابان رضوان.

جنوبا- شمال خیابان رضوان از خیابان چهل‌متری شهرداری تاخیابان سامان (دوم که غربی است) شرق خیابان سامان از خیابان رضوان تا خیابان گلزار غربی (سوم که جنوبی است) شمال خیابان گلزار غربی از خیابان سامان تخیابن براهیم‌آبد (متدد خایابن نظم‌آبد)

غربا- شرق خیابان ابراهیم‌آباد (امتداد خیابان خواجه نظام الملک ازخیابان گلزار غربی تاخیابان مرجان میرساند که‌ممیزی منطقه مزبور پایان یافته است ازکلیه مودیان محترم دعوت‌میشود بامراجعه به‌واحد سازمان ممیزی ودرآمد نوسازی ناحیه ۸واقع در خیابان مازندران ایستگاه منصورآباد از نتیجه ممیزی املاك خود که‌درتابلو اعلانات الصاق گردیده است اطلاع‌حاصل‌فرمایند درصورتیکه مودیان به‌نتیجه ممیزی اعتراض‌قانونی داشته‌باشند میتوانند باتوجه به‌تبصره ۲ ماده ۸ قانون نوسازی وعمران‌شهری عوارض مورد قبول خود را بحساب (۱۵۰۰۰) که توسط بانك مرکزی ایران درتمام شعب بانك ملی ایران در تهران مفتوح گردیده است‌پرداخت ورسید آنرا به‌ضمیمه‌نامه‌ای متضمن موارد اعتراض باذکر دلیل واستناد بمدارك که پیوست اعتراض‌نامه خواهند نمود حداکثر ظرف مدت چهارماه بسازمان ممیزی و درآمد نوسازی شهرداری پایتخت واقع‌در خیابان روزولت‌میدان ۲۵ شهریور خیابان نمونه کاشی ۷۷ تسلیم دارند. درصورتی‌که عوارض ملك خودرا قبل از پایان مدت مقرر در قانون نوسازی وعمران شهری پرداخته‌اند باتوجه به‌تبصره ۲ ماده ۱۰ قانون نوسازی وعمران شهری ده‌درصد عوارض آنسال بعنوان جایزه بنفع آنان منظور واز حساب کسر خواهند شد

سازمان ممیزی و درامد نوسازی

۱ـ۳ ۵۹٤۲۸ـ۱

نوبت دوم

حوزه ٤ ناحیه ٦

آگهی برای اطلاع عموم دراجرای قانون نوسازی وعمران شهری

باطلاع کلیه مالکین و صاحبان اعیانی و عرصه و صاحبان حقوق قانونی مربوطه واقع درمحدوده زیراز حوزه ٤ ناحیه ٦ شهرداری پایتخت :

شمالا ـ جنوب خیابان خراسان (خاوران) از میدان خراسان تاخیابان خیام .

شرقا ـ غرب خیابان خیام ازخیابان خراسان تا خیابان‌بی‌سیم نجف آباد

جنوب ـ که دردوقسمت است (قسمت اول که غربی است) شرق خیابان‌بی‌سیم نجف‌آباد از خیابان خیام‌تاخیابان حافظ دوم شمال خیابان شهناز ازخیابان بی‌سیم نجف‌آباد تا خیابان شهباز جنوبی

غربا ـ شرق خیابان شهباز جنوبی از خیابان شهناز تامیدان خراسان (خیابان خراسان) .

میرساند که ممیزی منطقه مزبور پایان یافته است از کلیه مودیان محترم دعوت میشود بامراجعه به واحد سازمان ممیزی و درآمد نوسازی ناحیه ٦ واقع درمیدان شوش روبروی‌سینما ری از نتیجه ممیزی املاک خود که درتابلو اعلانات‌الصاق گردیده اطلاع حاصل فرمایند درصورتی که مودیان به نتیجه ممیزی اعتراض قانونی داشته باشند میتوانند باتوجه به تبصره ۲ ماده ۸ قانون نوسازی و عمران شهری عوارض مورد قبول خود را بحساب (۱۵۰۰۰) که توسط بانك مرکزی ایران درتمام شعب بانك ملی ایران درتهران مفتوح گردیده است پرداخت و رسید آنرا به‌ضمیمه نامه‌ای متضمن موارد اعتراض باذکردلیل و استناد بمدارک که پیوست اعتراض‌نامه خواهند نمودحداکثر ظرف مدت چهار ماه بسازمان ممیزی و درآمد نوسازی‌شهرداری پایتخت واقع درخیابان روزولت میدان ۲۵ شهریور خیابان نمونه کاشی ۷۷ تسلیم دارند ، درصورتی‌که عوارض ملک خود را قبل‌ازپایان مدت‌مقرر درقانون نوسازی وعمران شهری‌پرداخته‌اند باتوجه به تبصره ۲ ماده ۱۰ قانون نوسازی و عمران شهری ده‌درصد عوارض آنسال بعنوان جایزه بنفع آنان منظور واز حساب کسر خواهد شد .

سازمان‌ممیزی ودرآمدنوسازی

۱ـ۳ آـ ۵۹۰۹۸

نوبت دوم

حوزه ۲ از ناحیه یك

آگهی برای اطلاع عموم دراجرای قانون نوسازی وعمران شهری

باطلاع کلیه مالکین وصاحبان اعیانی و عرصه و صاحبان حقوق قانونی مربوطه‌واقع در محدوده زیر از حوزه ۰۲ ناحیه یك شهرداری پایتخت :

شمالا ـ جنوب خیابان شمالی کارخانه برق آلستوم و امتداد آن از خیابان غرب انبار شرکت پارامل تاخیابان سپهبد کیا (دوم که شرقی است) غرب خیابان سپهبد کیا از جاده فرحزاد تاخیابان هفتم شهرارا و جنوب خیابان هفتم و ششم از خیابان سپهبد کیا تاخیابان ولیعهد (سوم که شرقی است) غرب‌خیابان ولیعهد از خیابان ششم شهرارا تا خیابان سروروجنوب‌خیابان سرور از خیابان ولیعهد تا کوچه هدایت (چهارم که شرقی است) غرب کوچه هدایت از خیابان سرور تا منطقه دانشگاه (سیم‌خاردار) و جنوب منطقه دانشگاه از کوچه هدایت تاشمال غربی پادگان جمشیدیه و جنوب دیوار شمالی پادگان جمشیدیه از شمال غربی تاشمال شرقی پادگان جمشیدیه (پنجم که شرقی است) غرب امتداد خیابان مشعل از حد شمال شرقی پادگان جمشیدیه تاکوی احدی و جنوب کوی‌احدی از خیابان مشعل تاخیابان باغ نو (ششم که غربی است) شرق خیابان باغ‌نو از کوی احدی تاخیابان شیراز غربی و جنوب خیابان شیراز غربی از خیابان باغ نو تاخیابان امیرآباد .

شرقا ـ غرب خیابان امیرآباد از خیابان شیراز غربی تا کوچه ستاره .

جنوبا ـ شمال کوچه ستاره از خیابان امیرآباد تا خیابان باغ نو (دوم که غربی است) شرق خیابان باغ‌نو از کوچه‌ستاره تا خیابان امیر صادقی و شمال خیابان امیرصادقی از خیابان باغ نو تا خیابان یوسفی (سوم که شرقی است) غرب خیابان‌یوسفی از خیابان امیرصادقی تا خیابان ۲۰متری فرزانه و شمال خیابان فرزانه از خیابان یوسفی تاخیابان آموزشگاه اشرف پهلوی (چهارم که غربی است) شرق خیابان آموزشگاه اشرف پهلوی از خیابان فرزانه تا خیابان ده‌متری کاج و شمال خیابان کاج وکوی سلطانی از خیابان آموزشگاه اشرف پهلوی تا خیابان ولیعهد (پنجم که‌غربی است) شرق خیابان ولیعهد از خیابان کاج (کوی سلطانی) تا خیابان تاج

غربا ـ شرق خیابان تاج از خیابان ولیعهد تاخیابان آلستوم (دوم که جنوبی است) شمال خیابان آلستوم از خیابان تاج تا خیابان غرب انبار شرکت پارامل و شرق خیابان غرب انبار شرکت پارامل از خیابان آلستوم تا شمال غربی انبار شرکت پارامل (حدناحیه) .

میرساند که ممیزی منطقه مزبور پایان یافته است از کلیه مودیان محترم دعوت میشود بامراجعه به‌واحد سازمان ممیزی و درآمد نوسازی ناحیه یك واقع در خیابان اسکندری شمالی خیابان فرصت از نتیجه ممیزی املاك خودکه درتابلو اعلانات الصاق گردیده است اطلاع حاصل فرمایند در صورتیکه مودیان به‌نتیجه ممیزی اعتراض قانونی داشته باشند میتوانند باتوجه به‌تبصره ۲ ماده ۸ قانون نوسازی وعمران شهری عوارض مورد قبول خودرا بحساب (۱۵۰۰۰) که توسط بانك مرکزی ایران‌درتمام شعب بانك ملی ایران در تهران مفتوح گردیده است پرداخت‌ورسیدآنرابه‌ضمیمه‌نامه‌ای متضمن موارد اعتراض باذکر دلیل واستناد بمدارك که‌پیوست اعتراض‌نامه خواهندنمود حداکثر ظرف مدت چهارماه بسازمان ممیزی ودرآمد نوسازی‌شهرداری پایتخت واقع در خیابان روزولت میدان ۲۵شهریور خیابان نمونه کاشی ۷۷تسلیم‌دارند در صورتی که عوارض ملك خود را قبل از پایان مدت مقرردر قانون نوسازی و عمران شهری پرداخته‌اند باتوجه به‌تبصره ۲ ماده ۱۰ قانون نوسازی و عمران شهری ده‌درصد عوارض آن سال بعنوان جایزه بنفع آنان منظور و از حساب کسر خواهد شد .

سازمان‌ممیزی‌ودرآمدنوسازی

۱ـ۳ ۵۹۲۲٦ـ۱