سال سی‌وچهارم ـ شماره ۱۰۰۵۵ — شنبه پانزدهم آبان ماه ۱۳۳۸ — تکشماره دوریال‌ونیم

اطلاعات

قاسم گفت سوریه باید بعراق ملحق شود

۲۰ صفحه

سوریه‌وعراق همسایه‌اند وباید طبعا متحد باشند ـ نخست‌وزیر عراق بشکرانه سلامت‌خود به‌مکه میرود

یك روزنامه لبنانی مینویسد کشتی‌های روسی ۳۰۰ هواپیما و مقداری اسلحه سنگین دربصره پیاده کردند درصفحه۳

جریان روز

نگاهی به اردن { **سفیر صلح**

سرمقاله وتفسیرجهان را درصفحه دوم مطالعه فرمائید

بازگشت اعلیحضرت همایونی ازمسافرت اردن

شاهنشاه درمراجعت نیز درفرودگاه کویت توقف فرمودند

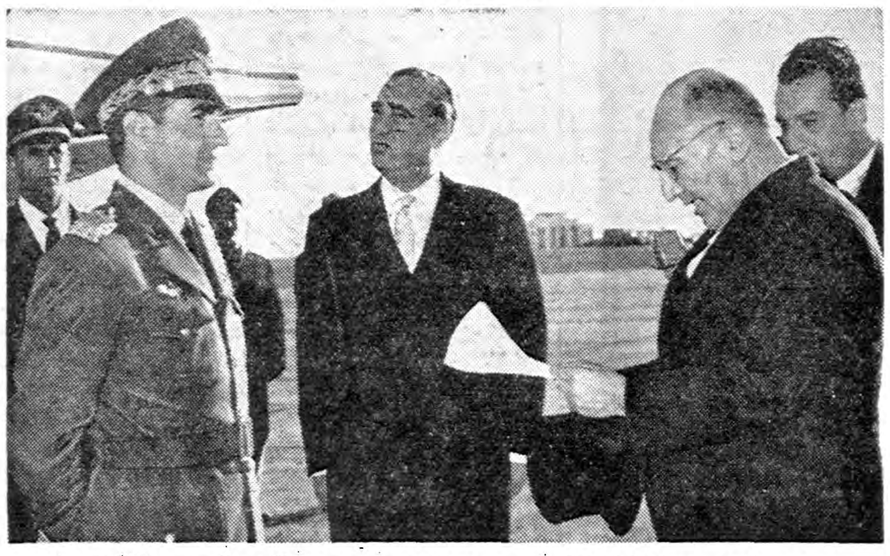

شهردار تهران از طرف اهالی شهر مقدم شاهنشاه را خوش‌آمد میگوید . آقای‌دکتراقبال نخست‌وزیر افتخار حضور دارد

دیروز ساعت هشت صبح بوقت اردن (ساعت ۹و نیم صبح بوقت تهران) هواپیمای سلطنتی ایران فرودگاه عما نرا پشت سر گذاشت وبسوی ایران از روی آسمان‌عربستان سعودی عازم گردید وبار دیگر در کویت فرود آمد وساعت چهار و ربع بعداز ظهر در فرودگاه مهر آباد به زمین نشست .

مراسم خدا حافظی

فرودگاه عمان همچنان با پرچم های ایران و اردن تزئین شده وگارد سلطنتی و دستجات ارتش وموزیك برای ادای احترامات نظامی صفوف منظم خودرا قبل از عزیمت شاهنشاه ایران تشکیل داده بودند . چند دقیقه قبل از ساعت ۸ صبح اعلیحضرت همایونی باتفاق اعلیحضرت ملك‌حسین با تجلیل واحترامات شایسته وارد

بقیه درصفحه هفدهم

تصمیمات شاهنشاه وملك‌حسین برای حفظ صلح خاورمیانه

اعلیحضرتین در اعلامیه مشترك تصمیم راسخ خودرا درمورد ایستادگی درمقابل حوادث وعملیات اخلالگران تایید نمودند

- **نمایندگیهای سیاسی دوکشور بدرجه سفارت‌کبری ارتقاء یافت**
- **ملك‌حسین بایك‌هواپیمای جت درراس هواپیماهای اسکورت شاهنشاه‌قرارگرفت**
- **پادشاه اردن درپاسخ تلگراف شاهنشاه پیغام‌داد «مردم وارتش اردن بااستقبال از آن اعلیحضرت درحقیقت باستقبال قهرمانی وشجاعت رفته بودند»**

[redacted]

عمان ـ رویتر ـ ملك حسین : اعلیحضرت شاهنشاه‌ایران پریروز (پنجشنبه) از مانور ارتش اردن دیدن کردند . سپس دو پادشاه بسوی پطرا پرواز نمودند تا از خرابه های شهر قدیمی گل‌سرخ دیدن کنند و بعد بطرف بندرعقبه واقع در کنار دریای سرخ‌بپرواز خود ادامه دادند .

هدایای شهر عمان

عمان ـ آسو شیتد پرس ـ اعلیحضرت شاهنشاه ایران پنجشنبه

بقیه درصفحه هفدهم

اعلامیه مشترك ایران و اردن

اعلیحضرت همایون شاهنشاه بدعوت اعلیحضرت ملك حسین پادشاه اردن هاشمی در تاریخ دوم نوامبر پنجاه ونه مطابق دهم آبانماه سی و هشت بکشور اردن هاشمی مسافرت رسمی فرموده و مدت چهار روز مهمان‌عالیقدر ملك حسین بودند .

این دیدار بزرك موجب تقویت روابط برادری صمیمانه و تحکیم علائق دوستی موجود بین دو کشور مسلمان وبرادر گردید .

در جریان دیگر نسبت بامور موردعلاقه‌دو کشوردوست‌بین‌اعلیحضرتین معظمین تبادل نظر سودمندی بعمل آمد و نسبت باین مسائل اتفاق کامل حاصل گردید .

اعلیحضرتین معظمین تائید مینمایند که احترام منشور ملل متحد اساس سیاست دوکشور می‌باشد وبنابراین برای حفظ صلح و آرامش بخصوص در این منطقه از هیچ کوششی فروگذار نخواهند فرمود .

اعلیحضرتین معظمین تصمیم راسخ خودرا برای دفاع‌ازاستقلال‌وحاکمیت ومنافع میهن خود در هر موقع باتمام قواو ایستادگی در مقابل حوادث و عملیات اخلال گران درآتیه مانند گذشته تائید میفرمایند .

اعلیحضرتین معظمین بمنظور اینکه سطح زندگی مردم دو کشور بالاتر رود ودوملت بیش از پیش از عدالت اجتماعی ورفاه برخوردار گردندعلاقمندی شدید خودرا به پیشرفت وتوسعه‌اقتصادی و اجرای برنامه‌های وسیع در دو کشورخود تائید میفرمایند .

اعلیحضرتین معظمین بمنظور تقویت روابط معنوی و تاریخی وبرادری موجود بین دو کشور مقرر فرمودند که از این تاریخ نمایندگیهای سیاسی در دو کشور برادر بدرجه سفارت کبری ارتقاء یابد ومقامات مربوطه دو کشور در عقد موافقتنامه های اقتصادی‌وقضائی وغیره نظیر موافقتنامه‌فرهنگی که در خلال این دیدار بزرك در عمان بین نمایندگان دو کشور پاراف گردید تسریع بعمل آورند.

شهر عمان بتاریخ سیزدهم آبان ماه ۱۳۳۸ مطابق پنجم نوامبر ۱۹۵۹

ملکه آینده ایران تاده روز دیگربتهران باز میگردد

این آخرین عکسی‌است که از ملکه آینده ایران ازپاریس برای ما رسیده است وبقرار اطلاع دوشیزه فرح‌دیبا تا ده روز دیگربتهران حرکت خواهند کرد .

رسیدگی بلایحه استخدام مهندسین

صبح امروز کمیسیون بودجه مجلس شورایملی تشکیل گردید .در این لایحه استخدام مهندسین و کمك مهندسین و تکنیسین ها که در کمیسیون استخدام تصویب شده است مورد رسیدگی قرار گرفت و کلیات آن ضمن مباحثات مفصل تصویب شد .

صبح‌فردا کمیسیون بودجه برای رسیدگی باین لایحه مجددا تشکیل میشود و از چندنفر ازآقایان وزراء که علاقمند میباشند نیز برای حضور در جلسه دعوت شده‌اند .

نکات تازه‌ای از طرح جدید نظام‌وظیفه

مازاد مشمولین کشاورزی مدرن میآموزند

بنگاههای نمونه کشاورزی ، دامپروری ، مرغداری و دفع آفات تشکیل میشود

امروز یك مقام مطلع در باره طرح جدید نظام وظیفه اطلاعات تازه ای باین شرح در اختیار خبرنگار ما گذارد :

مقام مطلع مزبور گفت : در طرح جدید نظام وظیفه سهم بزرگی بر عهده وزارت کشاورزی محول شده است . باین ترتیب‌که قسمت اعظم انجام «کار وظیفه» در امور تولیدی وعمرانی را وزارت کشاورزی رهبری خواهد کرد .

در چندسال اخیر بواسطه بالا رفتن سطح زندگی و قوه خرید مردم و

بقیه درصفحه هفدهم

درنتیجه ریزش پی ساختمانی درمیدان ارك

هفت‌نفر زیر آوار هلاك شدند

درآخرین مرحله خاکبرداری پی‌ساختمان وزارت‌راه خروارها خاك برروی کارگران وپیمانکار ریزش‌کرد ـ کامیونی زیر خاك‌پنهان شد ولی راننده آن‌که داخل کامیون‌خوابیده‌بود نجات‌یافت ـ دونفر ازمقاطعه‌کاران بآگاهی‌احضارشدند

ساعت سه ونیم بعداز ظهر روز پنجشنبه براثر ریزش بدنه‌کودالی واقع در میدان ارك که‌دوازده متر عمق داشت هفت نفر زیر آوار مانده و هلاك شدند .وچهار نفر نیز بسختی مجروح گردیدند .

یکی از مقتولین پیمانکار خاك برداری و پنج‌نفر دیگر کارگر و یکی‌از آنها کمك راننده کامیون بوده‌اند .

از یك ماه‌قبل قسمت شرقی میدان ارك را که‌سابقا محل اداره‌انتشارات وزارت راه بود برای ساختمان‌وزارت راه خاك برداری میکنند و بطوریکه گفته می‌شد این ساختمان قرار بود از ده طبقه تجاوز کند و باین منظور می‌بایست برای‌پی ساختمان

بقیه در صفحه هیجدهم

بموجب لایحه‌ایکه درجلسه امروز سنا تقدیم شد :

وزیر دادگستری تقاضای اختیارات کرد

لایحه اصلاح امور اجتماعی و عمران دهات بتصویب رسید

مجلس سنا ساعت ده و بیست‌دقیقه بامداد امروز بریاست آقای‌محمدعلی وارسته «نایب رئیس» تشکیل یافت.

لوایح دادگستری ..

بعد از انجام امور مقدماتی مجلس وارد دستور شد ووصول‌لایحه‌مربوط به قبول اجرای توصیه نامه‌بین‌المللی راجع به آموزش حرفه‌ای‌وکشاورزی از مجلس شورایملی اعلام و برای رسیدگی بکمیسیونها فرستاده‌شد. سپس آقای دکتر هدایتی وزیر دادگستری پشت تریبون قرارگرفت وگفت :

بطوری که آقایان سناتور های محترم استحضار دارند اکثرلوایحی که‌ازطرف‌وزارت‌دادگستری‌برای‌تصویب بمجلسین تقدیم میشودمتضمن‌مسائل

بقیه درصفحه هفدهم

آیزنهاور بیست ویك آذر بتهران میآید

رئیس جمهور آمریکا دو روز درتهران توقف خواهد نمود

شاهنشاه شخصا ازرئیس جمهوری آمریکا استقبال‌خواهند نمود مراسم استقبال رسمی از پرزیدنت آیزنهاور بسیار باشکوه خواهد بود

امروز کسب اطلاع‌شدکه پرزیدنت آیزنهاور روز بیست ویکم آذرماه برای یك‌بازدید دوروزه بتهران وارد خواهدشد . ریاست جمهوری امریکا صبح روز بیست ویکم‌آذرماه‌باهواپیمای اختصاصی وارد فرودگاه مهرآباد میگردد وپس‌ازچهل وهشت ساعت اقامت درپایتخت ایران عازم آنکارا خواهد شد .

هواپیمای‌حامل پرزیدنت ایزنهاور ضمنا روزپانزدهم آذرماه هنگام‌پرواز ازآنکارا به‌کراچی ازفراز خاك ایران عبور خواهد نمود .

درمدت اقامت درتهران پرزیدنت ایزنهاور واعلیحضرت همایونی‌درباره روابط ایران وامریکا مذاکره‌خواهند نمود .

استقبال ازایزنهاور

در فرودگاه مهرآباد شاهنشاه ـ هیئت دولت ـ رجال برجسته واعضای هیئت های‌سیاسی‌مقیم‌تهران ازریاست جمهوری امریکا استقبال خواهند نمود .

پرزیدنت آیزنهاور درطی دوروز بازدید خود ازایران دریکی ازکاخهای سلطنتی اقامت‌خواهد نمود . مراسم استقبال ازریاست جمهوری امریکابا شکوه بیسابقه‌ای برگزار خواهدشد

امروز گفته شد ممکن است رئیس جمهور امریکا درروز دوم اقامت از آثار تاریخی اصفهان و شیراز و مناطق نفت خیز نیزبازدیدنماید .

برنامه سفر

یونایتدپرس ازواشنگتن گزارش میدهد ظاهرا پرزیدنت آیزنهاور مسافرت خودرادرهریك از کشورهای ترکیه وپاکستان وایران بیك روزیا

بقیه در صفحه چهارم

در زندان

وزیر مختار نروژ باملوانان نروژی ملاقات کرد

اشکال بازپرسی از ملوانان اینست‌که جز نروژی زبان دیگری نمیدانند وقرار است ازتهران‌مترجم‌باهواز اعزام‌شود

خبرنگار ما از اهواز گزارش می دهد آخر وقت روز پنجشنبه‌پرونده ملوانان نروژی که‌متهم‌بقتل مهدی همت دستفروش هستند بدادگاه جنائی دادسرای‌اهواز تحویل گردید وسه نفر ملوان مزبور نیز بزندان دادسرا تحویل شدند

خبرنگاران ما در آبادان و اهواز پس‌از تحقیق جریان را چنین گزارش می دهند

صبح روز پنجشنبه ۲۲ مهرماه مهدی همت دستفروش دوره گرد آبادانی بکشتی (هاملت)رفت معمولا

بقیه درصفحه هفدهم

فالترم — آرنونس — هاگی

وزیردارائی فرانسه فردا ناهار میهمان شاهنشاه‌خواهدبود

وزیر دارائی فرانسه گفت : خوشحالم‌که می‌توانم درتهران شاهد مساعی‌کشورم برای توسعه روابط اقتصادی ایران و فرانسه باشم

امروز آنتوان پینه وزیر دارائی وامور اقتصاد فرانسه هنگام ورود به تهران اظهار داشت : خوشوقتم که در تهران می توانم کوشش های کشورم را برای توسعه روابط اقتصادی با ایران از نزدیك به بینم .

وزیر دارائی فرانسه در ساعت ده وسی دقیقه با هواپیما وارد تهران شد واز طرف دوتن از وزراء وچندتن از شخصیت های ایرانی‌و فرانسه مورد استقبال قرار گرفتند .

آقای **انتوان پینه** به خبر نگار ما گفت : آنچه فعلا برای خوانندگان شما می توانم بگویم خوشحالی بزرگی است که از فرود آمدن بروی خاك ایران دارم ، این خاکی که من از آغاز کودکی خود مانند همه فرانسوی ها باآن آشنا بودم و آنرا به عنوان «پرس» می شناختم .

بقیه درصفحه هفدهم

پاکستان : کشور دوست و برادرما

وقتی‌که یك اقتصاد ورشکسته سلامت و نیرو میگیرد

بدنبال مقاله شماره گذشته که از مجله تایم اقتباس شده بود از امروز سلسله مقالات‌ما درباره پاکستان درصفحه ۱۱ آغاز شدمو در روزهای اقامت رئیس‌جمهوری پاکستان درایران نیز همچنان دنبال خواهد شد .

صدور پیش آگهی مالیات بر اراضی

پلاك‌برداری از اراضی تهران وحومه شروع میشود

قیمت منطقه‌ای اراضی‌تهران تاسه‌ماه دیگر اعلام میگردد ـ بدفاتر اسناد رسمی دستور داده شدکه بدون‌مفاصا حساب مالیاتی اقدام بمعامله اراضی نشود اقداماتی برای اطلاع ازمیزان مالکیت مالکین بزرك اراضی شروع‌گردید

در گزارش پیشکاری دارائی‌تهران که چند روز قبل تسلیم وزیر دارائی گردید در باره وصول مالیات اراضی براساس قیمت منطقه‌ای اطلاع داده شد که «اشکال عمده کار مالیات بر اراضی عدم خاتمه تعیین قیمت

بقیه درصفحه هفدهم

آگهی استخدام

شرکت ملی نفت ایران برای خدمت درخوزستان بیك پزشك متخصص بیهوشی ANAESTHETIST احتیاج‌دارد داوطلبان میتوانندهمه‌روزه ازساعت ۸صبح الی ۱۲بادردست‌داشتن مدارك تحصیلی وسابقه کار باداره استخدام شرکت‌واقع‌درخیابان‌پهلوی نزدیك بلوارمراجعه‌فرمایند.

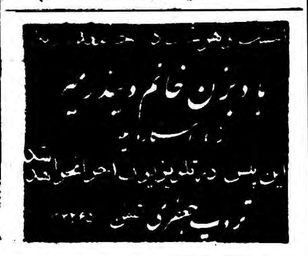

دعوت از آقایان اعضای حزب ملیون

ساعت ٦ بعداز ظهر روز یکشنبه شانزدهم آبانماه ۱۳۳۸ آقای دکتر محمد شاهکار عضو کمیته مرکزی حزب ملیون درباره (نقش احزاب در زندگی اجتماعی) سخن‌میرانند از عموم هم مسلکان محترم خواهشمند است که در ساعت مقرر بمحل حزب تشریف فرماشوند .

آ ـ ۲۸۳۰۲ — دبیر کل حزب ملیون ـ دکتر کاسمی

در دو پنجره های نمایشگاه علم وصنعت فرانسه نمونه از مصنوعات شرکت پخش آلومینیوم میباشد
شرکت پخش آلومینیوم
خیابان شاه شماره ۶۹
تلفن ۶۶۴۰۶ - ۶۶۴۰۵

جریان روز

نگاهی به اردن

علی رغم شایعات و تبلیغاتی که پیش از مسافرت اعلیحضرت همایونی به کشور اردن ودر خلال این مسافرت پیرامون اتخاذ سیاست جدیدی میان کشور ما و اردن هاشمی جریان داشت تا جائی که پای عراق را بمیان کشیده و تحت تاثیر نغمه های ناساز وخیال بافی ها مذاکرات شاهنشاه وبا پادشاه اردن مبنی بر تهیه مقدمات حمله به خاك عراق ذکر می کردند، خوشبختانه جریان مسافرت اعلیحضرت واهی بودن این تبلیغات را ثابت کرد وبدستگاه هائی که این توهمات و اخبار تو خالی را بوجود می آورند روشن ساخت که سر تاسر این مطالب دروغ وبی اساس بود ومسافرت اعلیحضرت همایونی جز یك دیدار رسمی از کشور دوست مسلمان خود وبر مبنای بازدید از پدر بزرگ اعلیحضرت ملك حسین و بر اساس دوستی و مودت و تحکیم روابط میان ملل مسلمان شرق چیزی نبوده است

نطق های رسمی میان دو پادشاه واعلامیه مشترکی که در پایان مسافرت صادر گردید که در شماره امروز به اطلاع خوانندگان محترم میرسد همه نشانه آن است که دو کشور ایران و اردن سیاست خودرا براساس منشور ملل متحد نگاه میدارند وبر اساس حفظ صلح وامنیت درخاور میانه قدم بر میدارند ودراین راه از هیچ کوششی فرو گذار نخواهند کرد

***

مجموع گزارش های رسیده از اردن نشان داد که شاهنشاه ما در میان ملت کشور هاشمی اردن با احساسات پاك و دوستی خلل ناپذیر مواجه گردیده و آنقدر پادشاه و هیئت دولت و رجال اردن ومردم نسبت به اعلیحضرت همایونی محبت ومهربانی نشان داده واحساسات صمیمانه ابراز داشته اند که براستی اعلیحضرت خودرا درخانه خود ومیان ملت خویش احساس فرموده اند .

اعلیحضرت ملك حسین کاخ سلطنتی خودرا که اعلیحضرت ملك عبداله فقید پدر بزرگ ایشان درباز- گشت از مسافرت ایران ساخته بود تاشاهنشاه را در آن کاخ پذیرائی نماید در اختیار اعلیحضرت همایونی گذارده ودر تمام مدت اقامت وپذیرائی ی جهاد روزه و حتی در مسافرت به شهر های کشور اردن پیوسته با اعلیحضرت همایونی بوده و آنی از ابراز عواطف و صمیمیت فروگذار نداشته اند .

شهامت و صراحت اعلیحضرت ملك حسین واستقامت کم نظیری که اردن در برابر حوادث از خود نشان داد مورد تمجید و تحسین اعلیحضرت قرار گرفت و شاهنشاه از پیشرفت های اقتصادی و عمرانی اردن در سالهای اخیر که اوضاع آن کشور تثبیت گردیده در جریان پذیرائی ها ونطق های رسمی و دوستانه ابراز مسرت فرمودند .

این نکته قابل ذکر است که ملت اردن از کشمکش ها واختلافات و تشنجاتی که در گذشته داخل این کشور وجود داشت و تحریکاتی از جانب بیگانگان می شد در اثرحسن تدبیر و سیاست عاقلانه وفداکاری اعلیحضرت ملك حسین ودفع گرفتاری هائی که این پادشاه در سال های اخیر داشت اکنون به صورتی در آمده که مردم با اطمینان خاطر و آرامش خیال در سایه امنیت و تثبیت اوضاع به کار و فعالیت مشغول شده کار های عمرانی و ساختمانی آغاز گردیده نظم و ترتیب در کلیه امور حکمفرما شده ودر راه پیشرفت و ترقی گامهای بلند بر میدارند .

تردید نیست که درهم ریختن اوضاع عراق واز بین رفتن نقشه های عمرانی آن کشور و دورنمای نامعلوم آینده وازهم پاشیدن وضع اقتصادی واصلاحی عراق میان مردم همسایه و همکیش یعنی اردن تاثیر بسزائی داشته واین ملت را بیش از پیش بوحدت و حفظ مبانی سلطنت و تثبیت اوضاع سالم خودتحت راهنمائی و هدایت اعلیحضرت ملك حسین که مساعی ومجاهدت خاصی در حفظ استقلال و حاکمیت کشور مبذول داشته اند جمع و متحد نموده است.

ماباخوشوقتی ومسرت-کامل خواهان سعادت ملت مسلمان کشور هاشمی اردن هستیم واز این که شاهنشاه ما مورد محبت واستقبال و پذیرائی شایان پادشاه و ملت اردن قرار گرفتند سپاسگزاریم وامیدواریم این ملت تحت راهنمائی و هدایت پادشاه شجاع و مدبر خود بر مشکلات موجود به خصوص مسئله مهاجرین فلسطینی فائق آمده راه خودرا در ترقی و تکامل به پیماید .

سفیر صلح

حیثیت جهانی پرزیدنت آیزنهاور یکی از ذخائر مهم سیاست خارجی امریکا است . رئیس جمهور در هر جا ظاهر میشود موجی ازخوشبینی، امیدواری ، حسن نیت و دوستی بهمراه خود می‌آورد . در میان حکومتهای دوست یا رقیب امریکا هرچند عناصر مخالفی یافت‌شوند مردم در چهار گوشه جهان رئیس جمهور را بنظر یك سفیر صلح مینگرند . او بیش از آنکه نماینده قدرت نظامی امریکا باشد نشانه علاقه این کشور به صلح جهانی و رفاه عمومی ملتها است .

تصویری که‌مردم جهان ازآیزنهاور در ذهن خود مجسم ساخته اند آمیخته ای از ویلسن و فرانکلین روزولت است . ولی هرچه زمان میگذرد سهم ویلسن در آن بیشتر میشود . رئیس‌جمهور در پایان دوره زمامداری خود همه‌قوایش‌رامصروف آن داشته است که به امر صلح و بهبود اوضاع بین المللی کمك کند. او میخواهد از فرصت کوتاه باقی مانده در راه اجرای هدفی استفاده کند که همواره ورد زبانش بوده است -صلح توام با عدالت .

پس از مرك دالس ، آیزنهاور مجال آنرا یافت که روحیه خاصی خود را وارد سیاست خارجی امریکا سازد. در واقع روز های پایان عمر دالس ، پایان یك دوره سیاست جهانی نیز بود و وزیرخارجه فقید اگر زنده میماند خود در شیوه های گذشته تغییراتی میداد . ولی در این تردید است که روحیه و طرز تفکر دالس با این دوران جدید مناسب می‌بود، دالس بیشتر بکار روزها ی بحران‌و جنك سرد می‌آمد ، چهره گرفته‌و سخت‌اوبا آفتاب گرم‌وکمپ دیویدبه آشنائی نداشت . این آیزنهاور است که لبخند های مشهور خودرا میتواند به محیط گرم کنونی‌جهان اضافه کند و بجای استدلالات‌حقوقی از ته دل سخن بگوید .

رئیس جمهور میتواند در همه پایتخت های اروپائی و آسیائی که دیدن میکند از گرمترین‌خوشامدها مطمئن باشد . مردم نه تنها در امریکا ، درسراسر جهان ، اعتماد خود را به صلح دوستی ونیك‌خواهی او ابراز کرده‌اند، مردی‌باخصوصیات او -اعتدال در رفتار و عقاید ، عزم استوار ، محبت بی‌شائبه و عمیق‌به همه مردم - در مقامی چنان بزرگ، در راس قوی ترین کشور صنعتی جهان ، حقا میتواند بدرجه اومورد احترام و علاقه قرار گیرد .

اگر در شش ساله گذشته رئیس جمهور نتوانست مانند سه ماهه‌اخیر نقش خود را بر حوادث‌جهانی‌بگذارد علت را باید در دنیای خارج جستجو کرد . او در این مدت باجریانات و مردانی روبرو بود که یا صلح نمی‌خواستند و یا توانائی آنرا نداشتند . بمحض آنکه نخستین نشانه های وجود یك جریان‌نیرومند صلح‌خواهی در اردوی مخالف‌ظاهر شد ، آیزنهاور ابتکار را بدست گرفت . واکنون که در شوروی‌نیز مردی‌برسر کار است که هم‌صلح میخواهد و هم‌توانائی آنرا دارد ، رئیس جمهور امریکا میتواند‌درلباس مورد علاقه خود - فرشته صلح کشور میلیاردر ها (بقول هندیها)- ظاهر شود .

سفر آیزنهاور کوتاه تر ازآنست که در آن به حل مسائل سیاسی بپردازد . حد اکثر توقف او درهند خواهد بود که مورد حملات چین قرار گرفته است و نیاز به پشتیبانی اخلاقی‌همه‌دنیا داردو باوجود این حاضر نیست سیاست خود را تغییر دهد ونخست‌وزیر آن نظریات‌بدیع بسیاری در باره اوضاع جهانی و روابط شرق و غرب دارد .چندروز توقف آیزنهاور در دهلی نو برای هندیها دلگرمی بزرگی خواهدبود. ولی در سایر پایتخت های‌آسیائی نیز احتیاج باین‌دلگرمی محسوس است . اکنون که قیافه دنیا تغییر میکند متحدین امریکا میل‌دارند از بابت آینده اطمینانها و اطلاعات اضافی بدست آورند . و دوستان امریکا میخواهند بار دیگر احساس کنند که سیاست تقویت‌اتحادیه‌های دفاعی تنها وجهه دیپلماسی امریکا نیست و در واشنگتن‌برخلاف‌سالهای اول جنك سرد تمام تکیه را روی متحدین نمی‌گذارند .

سهم فعالی که آیزنهاور درسیاست کشور خود و معرفی هدفهای آن بعهده گرفته در تاریخ آینده‌بدرستی قدردانی خواهد شد و در میدان رقابت وسیعی که شوروی گشوده است امریکائیها هرروز بیشتر احساس خواهند کرد که به رهبرانی از نوع آیزنهاور احتیاج‌دارند .

نظربفوت مرحوم **شجاع الدین خسروانی** برادر جناب آقای شهاب خسروانی وتیمسار سرلشکر مرتضی و آقای دکتر خسرو خسروانی درتهران مجلس تذکری در صبح دوشنبه ۱۷آبان ساعت ۱۰تا۱۲ درمسجد مجد منعقد است. برای استحضار دوستان معظم اعلان میگردد .

سناتور رضا رفیع قائم مقام الملك

محمد خسروانی- شهاب خسروانی- سرلشکرمرتضی خسروانی- دکتر خسرو خسروانی- عطاء اله خسروانی- سرهنك پرویز خسروانی وخانواده های خسروانی- صدر- رفیع- آقاخانی- فصیحی- مجد- فاضلی- یوسفی- شمس احمدی- سیاسی- سخن سنج- جوادی- محلاتی - شاه خلیلی- رضائی- افخمی- کیکاوسی- خواجه نصیری - وخشور- نصیری- توکلی- امیری- کرمانشاهانی- محسنی صابری- شجاع نیا- امین- آریائی .

بانهایت تاسف وتاثرفوت آقای **شجاع‌الدین خسروانی** وکیل دادگستری راباطلاع اقوام وآشنایان میرساند. مجلس ترحیم‌آن مرحوم روز دوشنبه هفدهم آبانماه درمسجد مجد ازساعت ۱۰ الی ۱۲ ومجلس زنانه بعداز ظهرهمان روز در منزل شهاب خسروانی درشمیران باغ فردوس منعقداست.

۱-۲ آ- ۲۱۹۱۷

درگذشت آقای شجاع الدین خسروانی موجب کمال تاسف است مصیبت‌وارده رابخانواده محترم خسروانی بویژه برادر آنمرحوم تسلیت میدهیم .

بمناسبت درگذشت **آقای دکتر ابوالقاسم صمدی** پزشك عالیقدر وخدمتگزار صدیق وزارت بهداری مجلس ترحیم آنمرحوم روزیکشنبه شانزدهم آبان ۳۸ ازساعت ۳ الی ۵ بعداز ظهر درمسجد کاظمیه واقع درخیابان ری جنب‌کوچه دردار منعقد است .

وزیر بهداری- دکتر راجی

خانواده های **دکترصمدی- روح الامینی- شریفی-پایا- عظیما- خلیل ناجی-فرخ- راسخ‌قائم‌مقامی-روحانی-خاقانی**

باکمال تاسف‌درگذشت **دکترابوالقاسم‌صمدی** پزشك بازنشسته وزارت بهداری راباطلاع دوستان وآشنایان میرساند.مجلس ترحیم مردانه روزیکشنبه ۱۶ر۸ر۳۸ ازساعت ۳تا۵ بعداز ظهر درمسجد کاظمیه برگزار وختم زنانه همانروز از صبح تاعصر درمنزل شخصی آن فقید سعید واقع درخیابان برق- کوی میرزا محمود وزیر کوچه نصیرالدوله برپا میباشد .

بمناسبت درگذشت فقید سعید **دکتر ابوالقاسم صمدی** رئیس سابق درمانگاه شماره ۳ وزارت بهداری مجلس ترحیم ازساعت ۳تا۵ بعداز ظهرروز یکشنبه ۱۶آبان در مسجد کاظمیه منعقد است .

از طرف کارکنان درمانگاه - دکتر قاضی زاده

بخانواده های محترمی که دراین حادثه عزادارند بویژه بازماندگان آنمرحوم مصیبت وارده راتسلیت میدهیم .

از عموم سروران گرامی که در واقعه فوت همسرم مرحوم فرج‌اله ماشیخ‌اف ابراز لطف فرموده بوسیله تلگراف و نامه و حضورا تسلیت‌داده تشکر نموده و اگر بعلت تالمات روحی و عرض تشکر از فرد فرد آقایان وخانمها میسر نگردید معذرت میخواهم .

آ-۲۱۹۹۱ **ایران ماشیخ اف**

بمناسبت فوت جناب حجة الاسلام والمسلمین آقای **سید عبداله خوئی اخوی** حضرت آیةاله آقای حاج سید ابوالقاسم خوئی دام‌ظله درکربلای معلی مجلس فاتحه ای صبح یکشنبه ششم جمادی الاولی‌درچهل ستون مسجدجامع منعقد است انشاء اله تعالی‌مومنین باشرکت درمجلس‌مزبور تعظیم شعائر مذهبی راخواهند نمود .

الاحقر محمد الموسوی البهبهانی عفی‌عنه - الاحقر عبداله بن مسیح الطهرانی .

حاج سید علی اصغر الخوئی- الاحقرسیدحسن‌اللواسانی- الاحقر سید مهدی الانگجی- الاحقر حاج سید عبدالحمید ماکوئی- الاحقر سید ابراهیم علوی خوئی- الاحقر سید شمس الدین ابهری- الاحقر شیخ عباسعلی اسلامی- سید مهدی کماره ای-الاحقر شیخ محمد تهرانی- سیدجمال‌الدین آیة اله زاده خوئی .

دراین موقع که جامعه روحانیت از فقدان حضرت حجةالاسلام والمسلمین آقای سید عبداله خوئی‌که از علماء کربلایمعلی بوده‌اند متاثر است باعرض تسلیت حضورحجج اسلام خاصه حضرت آیةاله آقای حاج سید ابوالقاسم‌خوئی دامت برکاته باطلاع میرساندکه مجلس فاتحه آنمرحوم روز یکشنبه ۱۶ آبان ازساعت ۹تا۱۱ درچهل ستون مسجد جامع منعقد است .

حاج محمد تقی خوئیلر- حاج زین العابدین رحیمزاده - حاج اسد خوئی- حاج محمد خویلو- حاج یوسف خویلو - حاج سید جعفر خوئی- سید عبداله میرپور- سید علی نجفی خوئی .

بجامعه روحانیت وعموم بازماندگان آنمرحوم مصیبت وارده را تسلیت میدهیم .

خانواده های دوستدار- سبحانی- معنوی- مهربان- معتقد- متحده - فرزانه - مهاجر- زاکاریان

فوت‌مرحومه مغفوره **بانو معصومه سبحانی مادرعزیزمان** راباطلاع اقوام ودوستان میرسانیم مجلس یادبود آنمرحومه روزهای یکشنبه ۱۶وسه شنبه ۱۸ از۵تا۸ بعداز ظهر در نشانی زیر منعقد خواهد بود .

خیابان اردیبهشت جنوبی روبروی گرمابه خجسته منزل دوستدار آ-۲۱۹۷۳

مصیبت‌وارده رابعموم‌بازماندگان‌آنمرحومه تسلیت‌میدهیم.

انالله وانا الیه راجعون

سانحه تاثر انگیزی‌که منتهی بفوت مرحوم مغفور خلد آشیان **حاجی خان پیرمرادی** وشش نفر دیگر از کار کنان ایشان شد وقلوب همه رامتاثرکردباطلاع دوستان وآشنایان آنمرحوم میرساند مجلس ترحیم ازطرف خانواده آن مرحوم وفامیل پیرمرادی- صادقی- سلیمانی- حیدری-رضی‌پور- نظری- مسلمی درروز یکشنبه ششم جمادی الاول (مطابق ۱۶ر۸ر۳۸) درمسجد اباذر واقع درخیابان‌کاشمر (زرین‌نعل سابق) ازساعت ۲ الی ۵ بعداز ظهر منعقد است برای طلب مغفرت ارواح گذشتگان این سانحه شرکت خواهند فرمود.

الاحقر حاجی میرزا خلیل کمرهٔ - جهانگیر پیرمرادی

آ- ۲۱۹۳۱

حادثه ناگوار رابعموم افراد خانواده های عزادار و بازماندگان آن تسلیت میدهیم .

مجلس سوگواری

السلام علیکم یااهل بیت‌النبوه

بنا بمرسوم سنواتی از شب یکشنبه لیله ششم جمادی الاول الی ده شب مجلس ذکرمناقب ومصائب یگانه بانوی عالم مظهر وجه‌اله اتم دخترپیغمبر خاتم یعنی‌صدیقه کبرا انسیه حورا بتول عذرا فاطمة الزهرا (ع) از ساعت ٦ الی ۸ بعداز ظهر درمسجد لاریجانی (مرحوم حاج سیدآقا جان) واقع درخیابان پامنار برقرار ودانشمند محترم **جناب آقای وحید خراسانی** علاقمندان رابفیض کامل میرسانند .

آ-۲۱۹۳۹ **حاج مهدی طریقت**

سلامت فکر

ازانتشارات کمیسیون سلامت فکر جمعیت بهداشت روانی

مجموعه‌ایست شامل‌مسائل‌اجتماعی- خانوادگی- تربیتی- جنسی- روان پزشکی که راه تامین سلامت فکررا درگیرودار زندگی بشما می‌آموزد

محل‌فروش: کتابخانه‌های‌ابن‌سینا- چهر قیمت ۷۰ ریال

شکسته بند مجانی
حاج محمد تقی کاظم‌پور
که در مشهد سالها بکار شکسته‌بندی اشتغال داشته واز این راه شهرت بی نظیری بدست آورده است اخیرا وارد تهران شده ودرصدد میباشد که بیماران مبتلا بشکستگی استخوانهارا مجانا معالجه نمایند.
نشانی: خیابان سلسبیل خیابان هاشمی چهارراه قصر وشت جنب دوزندگی تهران

تودیع

چون برای ادامه تحصیل عازم آلمان غربی میباشم از کلیه اقوام ودوستانیکه موفق بدیدار آنان‌نشدم خدا حافظی نموده و سعادت همه را از ایزد متعال خواستارم .

داریوش یاسمی

آ-۲۱۹۲۵

دکتر قانونی

متخصص بیماریهای قلب‌وعروق ازاروپا مراجعت کرده‌است .

۱-۱۰ آ-۲۱۲۶۵

کلاسهای شبانه

کلاسهای شبانه دبیرستان رشدی برای دوره‌اول ودوم دبیرستان (طبیعی- ریاضی)داوطلب می‌پذیرد .

نشانی- روبروی سینما رادیو سیتی خیابان ابوالعلاءمعری‌تلفن۴۳۸۸۱

آ-۲۱۵۴۹ ۱-۳

گروه فرهنگی هدف

کلاسهای شبانه مخصوص بانوان

نشانی -خیابان شاه دبیرستان شماره ۲دختران هدف تلفن۴۰۶۹۵

نام‌نویسی هرروز از۴ونیم‌تا۷ونیم بعدازظهر

بیماریهای آمیزشی- مجاری-ادرار سستی وناتوانی- میدان بهارستان- خیابان‌صفی‌علیشاه دکتریحیی صدری

کلاسهای کنکور

کلاس کنکور پزشکی در آموزشگاه خزائلی دایر گردیده و کنکور پزشکی دختران از هفته آینده در این آموزشگاه گشایش مییابد . داوطلبان جهت‌نام نویسی صبح و عصر مراجعه نمایند .

نشانی - شاه آباد کوچه ظهیر الاسلام .

زبان آلمانی

چون کسب موفقیت اشخاصی که عازم آلمان غربی واطریش هستند اعم از دانشجو و بازرگان و غیره بستگی کامل بدانستن زبان آلمانی دارد و اشکال اساسی و عمده فراگرفتن زبان مزبور برای خارجیان و بخصوص ایرانیان فراگرفتن صحیح ودقیق گرامر (دستور زبان) آن میباشد بنا براین بااستفاده از تجارب گرانبهائی که درطی بیش‌از دهسال و تدریس بصدها نفراز هم‌میهنان گرامی‌توسط معلمان مجرب و دانشمند تحت نظر اینجانب اندوخته‌ام مخصوصا توصیه مینمایم که اصول زبان‌مزبور را قبل از حرکت بصوب آلمان غربی و اطریش حتما نزد یکنفر معلم مجرب‌ایرانی که‌بدستور زبان فارسی و مقایسه آن با دستور زبان آلمانی تسلط کامل داشته باشد فرا گیرید . بدین منظور در موسسه فرهنگی اینجانب کلاسهای عمومی‌و خصوصی برای‌داوطلبان تحصیل زبان آلمانی پی در پی تشکیل میشود .بابت حق‌التدریس برای ۶۰ (شصت) جلسه تحصیل زبان آلمانی در کلاسهای عمومی کماکان فقط مبلغ ۱۰۰۰ (یکهزار) ریال دریافت میشود . نام نویسی همه روزه بغیر از ایام تعطیل ۸ تا ۱۲ صبح و ٤ تا ۸بعد از ظهر در دفتر اینجانب واقع د رخیابان لاله زار - کوچه رفاهی‌انجام میگیرد . تلفن -۳۰۳۲۳۸

آ- ۲۱۹۴۷ **مهندس معتضدی**

بدینوسیله درگذشت مادر عزیزمان **بتول کاظمی نوری** راباطلاع اقوام ودوستان میرساند مجلس ختم درروزیکشنبه ۱۶ر۸ر۳۸ ازساعت ۳الی ۵ بعداز ظهر درمسجد گلوبندك میباشد ومجلس ختم زنانه درهمانروز درمنزل آنمرحومه

ایوب روشنفکر نوری- رضا علی نوری- قاسم کاظمی نوری- اسماعیل کاظمی نوری

بعموم بازماندگان‌آنمرحومه‌مصیبت‌وارده‌را تسلیت میدهیم

خاندانهای مشایخی- مطهری- طباطبائی- نجم‌آبادی- مرعشی- مهران- دولو- آموخته- محمودیان- میخچی - صائبی- هاشمی

باتاسف بسیار مرك **بانو عذرا مطهری** همسر جناب‌آقای ثقةالمحدثین مطهری مقیم اصفهان باستحضار خویشاوندان ودوستان میرسد مجلس ختم درمسجد مجد روز یکشنبه پانزدهم آبانماه ازساعت سه تاپنج بعداز ظهر ومجلس ختم دیگر همانروز وساعت درامیرآباد خیابان نصرت کوی‌بهشت منزل مستشار السلطنه مشایخی برپا است .

مستشار السلطنه مشایخی- مهندس رضا مشایخی- سرتیپ دولو- سرهنك احمد مشایخی- سرهنك‌نجم الدین مرعشی- سرهنك شمس الدین مرعشی- سرهنك علی مشایخی- مهدی مشایخی- علی‌اکبر مشایخی- دکترهمایون مشایخی- دکتر علی اصغر مشایخی- حسین مهران- علی اصغر آموخته- محمد صائبی- مهندس عباس مشایخی - مهندس محمودیان- مهندس اسمعیل مشایخی- مهدی طباطبائی

آ-۲۲۰۱۳

بعموم بازماندگان‌آنمرحومه‌مصیبت‌وارده‌را تسلیت میدهیم

بقیه آگهی‌های ترحیم و تسلیت درصفحه ۱۷ و ۱۹

قاسم گفت :

سوریه باید باعراق متحدشود

نخست‌وزیر عراق گفت ارتش‌ما نیرومندترین ارتشهای خاورمیانه است
روزنامه النور مینویسد شوروی مقادیر زیادی سلاح سنگین و ۳۰۰ هواپیما دربندر بصره تخلیه‌کرده

بغداد ـ عبدالکریم قاسم نخست وزیر عراق امروز اظهار داشتکه عراق و سوریه باید متحد شوند .

نخست وزیر عراق طی مصاحبه‌ای که‌در بیمارستان دارلسلام بامخبر روزنامه الثوره بعمل آورد گفت «سوریه و عراق همسایه هستند وبایستی طبعا بایکدیگر اتحـــاد داشته باشند »

او دلیل دیگری اقامه نکرد که چرا دولت سوریه که با مصرمتحد ضدموتشکیل جمهوری‌متحدعربی‌را داده است باید با عراق متحدگردد

کسی نترسیده است

قاسم بدنبال اظهارات خود درباره سوریه افزود ارتش عراق‌نیرومند ترین ارتش خاورمیانه از لحاظ تجهیزات و تعداد نفرات می باشد .

قاسم ضمن اشاره به تقلیل‌حقوق افسران سوری گفت حقوق‌افسران عراق به نسبت درجات آنها ازهمه جای دنیا بیشتر است . نخست‌وزیر عراق بااشاره به گزارشهائی که درباره تمرکز نیرو های خارجی در مرز های عراق وجود دارد اعلام کرد که این گزارشها ما را نمی ترساند و سپس از اطرافیان خـود سئوال کرد آیا کسی هست که‌از این گزارشها ترسیده باشد ؟

سپس باظهارات خود ادامه داد و گفت ملك حسین را همه بخوبی‌می شناسند ومن نمیخواهم درباره او و رویه‌اش چیزی گفته باشم .

مسافرت به مکه

قاسم درباره‌جمال عبدالناصر گفت من بخاطر نمی‌آورم جمهوری عراق عملی کرده باشد که موجبـــات ناراحتی اورا فراهم ساخته باشد . اصولا دولت عراق هیچکـــس را ناراحت نکرده است ما عادت‌نداریم پشت سر مردم دست باقداماتی بزنیم . قاسم بخبرنـــگار الثوره اظهارداشت که‌برای سپاسگزاری از سالم ماندن خویش در حادثـــه سوء قصد در نظر دارد در اولین فرصت بمکه برود وامیدوار است که‌این فرصت هرچه زودتر بدست آید .

روزنامه «الثوره» که این مصاحبه را انتشار داده پیش بینی میکندکه قاسم بزودی حزب سیاسی خود را تشکیل خواهد داد . قاسم پس از کودتای خود علیه رژیم ملك‌فیصل ونوری سعید تمام احزاب سیاسی عراق را منحل کرده بود .

سلاحهای سنگین روسی

بیروت ـ روزنامه «النور» چـاپ بیروت در آخرین شماره خودنوشته است که مقادیر زیادی‌سلاح‌سنگین ساخت شوروی در اوائل هفته گذشته در بندر بصره تخلیه شده است .

روزنامه النور می افزاید در بین سلاحهای مزبور تقریبا ۳۰۰هواپیما وجود داشته است روزنامه مزبور میافزاید بمجرد آنکه کشتی های شوروی سلاح مزبور را به حوالی بندر رسانیدند مقامات عراقی‌اطراف را قرق کردند و عده زیادی از تکنسین های غیر نظامی شوروی‌و نظامیان عراقی محمولات کشتی را تخلیه کردند و شبانه مواد مزبور به پایگاهها و انبار های داخلـــی کشور نقل مکان یافت .

روزنامه النور مینویسد مقصود شوروی اینست که یك شبکه‌پایگاه در عراق دائر کند تا بدینوسیله به تمرکز نیرو های عربی در مرزهای عراق پاسخ گوید .

انقلاب کامل بود

لندن ـ سید قاسم العباس رئیس هیئت اعزامی عراق که برای‌مطالعه وبازدید ازتشکیلات‌دولتی‌انگلستان به آنکشور عزیمت کرده است در یك کنفرانس مطبوعاتی در پاسخ یکی از خبرنگاران اظهار داشت که حال سرلشگر عبدالکریم قاسم نخست وزیر عراق بسیار خوب و ظرف یکی دو روزآینده‌ازبیمارستان بیرون می‌آید .

سید قاسم العباس مدیر کل‌برنامه گذاری عراق است .

سید قاسم العباس گفت انقلاب ژوئیه ۱۹۵۸ عراق یك حادثه نبود بلکه یك عکس العمل اجتماعی و اقتصادی و سیاسی بود که تحت شرایط مخصوص بصورت یك انقلاب اجتناب ناپذیر در آمد .

استبداد و شکنجه مردم و منع آزادیها و برباد دادن ثروت های کشور در حالیکه مردم گرسنه و برهنه‌دراسارت‌فئودالیسم‌بسرمیبردند وعقب‌ماندگی‌فرهنگی‌وبازرگانی‌همه اینها عواملی بود که منجر بانفجار گردید .

تصمیمی که گرفته شد آنا سیاست وحدت و همبستگی عراق راباسایر اعراب روشن کرد و از آن روز تابحال مردم عراق و رهبران آنها از این طریق منحرف‌نگردیدند .

تلاش برای تشکیل کابینه جدید اسرائیل

تل‌اویو ـ آسوشیتدپرس ـ بن‌گوریون سرگرم مطالعه بمنظور تشکیل یك کابینه میانه روی دست راست میباشد.

کابینه مزبور ائتلافی خواهد بودو وزرائی از حزب کارگری«ماپای» که معتقد به جمع بین سوسیالیسم وفعالیت خصوصی است و حزب محافظه کار صهیونیست و حـزب ترقیخواه در این کابینه شرکت خواهند داشت .

نخست وزیر ۷۳ساله اسرائیل تا روزی که اقدامات خود را بـرای تشکیل کابینه جدید عملی‌سازد ، در استراحت گاه خود باقی خواهد ماند .

گرچه تاکنون بن‌گوریون فعالیت آشکاری بعمل نیاورده است ولی مطلعین میگویند که وی با رهبران احزاب صهیونیست و ترقیخـواه تماسهائی گرفته است انتظار نمیرود که بن‌گوریون وزراء عضو دوحزب سوسیالیستی دست چپی را که در کابینه قدیمی او شرکت داشتند مجددا در کابینه جدید شرکت بدهد . این دو حزب عبارت از «آشدوت هاوودا» و «ماپای»میباشند که مقـــارن روز های انتخابـات عمومی کابینه بن گوریون را بخطر اسلحه ای که به آلمان غربی فروخته بود مورد انتقاد قرار دادند .

در انتخابات اخیر اسرائیل ۸ زن از جمله بانو گلدا مایر وزیرخارجه به نمایندگی برگزیده شدند .

منظره‌ای از خیابانهای تل‌اویو در روز های انتخابات زنان اسرائیل ۸تن از همجنسان خودرا بمجلس فرستادند . خبرگزاری فرانسه

راه جدید بازرگانی شوروی وافغانستان

مسکو ـرویتر ـجراید مسکـو اخیرا پیرامون راهی که در کشور افغانستان توسط متخصصین‌روسی و باکمك مالی روسیه ساخته می شود مطالبی منتشر کرده‌اند این‌راه کوههای هندوکش را قطع میکند خبرگزاری تاس خبر میدهد که از ۲۴پل اصلی این راه ۱۰ پل تا تاکنون تمام شده است . در این راه یك تونل بزرك وجود دارد که در ارتفاع ۳۳۰۰ متری در شکم کوه حفر میشود . این تونل چنـد کیلومتری بزودی تمام میشود . طول این راه از مرز روسیه از فلات پامیر تا کابل ۶۷۰ کیلومتر می‌باشد ودرآینده‌تجارت افغانستان و روسیه ازآن انجام خواهدگرفت

۳۰۰۰ افغانی بپاکستان پناهنده شدند

کراچی ـآسوشیتد پرس ـافراد قبایل‌مانگال‌مرتبابپاکستان پناهنده میشوند زیرا هنوز هم عملیات‌نیرو های زمینی وهوائی افغانستان‌علیه آنها ادامه دارد .

فعلا مقامات دولتی پاکستان در پیشاور امور این پناهندگی رااداره میکنند .

رویهمرفته تا کنون سه هزار نفر پناهنده شده‌اند .

طبق ادعای مقامات پاکستانی‌این قبایل با ساختمان راه در اراضی مسکونی خود مخالفت میکنند و نمی‌خواهند حکومت کابل بدست متخصصین روس در قلمرو آنها راه بسازد .

مارشال ایوب خان رسما اعلام کرد که به آنها پناه داده میشود.

خروشچف باوزیر هدایت‌ملی عراق‌ملاقات‌کرد

مسکو ـ خبرگزاری فرانسه ـ دیروز نیکیتا خروشچف نخست‌وزیر شوروی با فیصل الثامن وزیر هدایت ملی عراق ملاقات نمود .

فیصل‌الثامن درراس یك هیئت نمایندگی جهت شرکت در مراسم‌انقلاب اکتبربه مسکو سفر کرده است .

معاون وزارت امور خارجه شوروی در این ملاقات حضور داشت .در بغداد نیز سرهنك مهداوی رئیس دیوان خلق از انقلاب اکتبر و خروشچف تجلیل فراوانی کرد .

ولیعهد اردن سرلشگر شد

عمان ـرویتر ـطبق فرمان سلطنتی ملك‌حسین ،پرنس محمدولیعهد این کشور که۱۸سال دارد به‌درجه سرلشگری ارتقاء یافت.

تقسیم اراضی درسوریه

دمشق ـخبرگزاری فرانسه ـمارشال عبدالحکیم عامر معاون رئیس جمهور کشور متحده عربی که‌ازطرف جمال عبدالناصر امور سوریه بوی سپرده شده‌است قانونی تصویب کرد که بموجب آن۱٫۵۰۰٫۰۰۰ هکتار زمین که‌تاکنون درتصرف زمینداران بود بین دهقانان بی‌زمین تقسیم خواهد شد .

سه‌سال پس‌از سوئز

درآستانه تجدید روابط انگلیس وجمهوری متحده عرب

لندن ـ یونایتدپرس ـ اکنون ، سه‌سال پس‌از سوئز درانگلستان احساس میشود که روابط انگلیس وجمهوری متحدعرب بحال عادی باز میگردد . انگلستان نـه فقط امیدوار است این روابط عادی شود بلکه میکوشد آن‌را به روابط دوستانه تبدیل سازد

اکنون فقط مأید عبدالناصر نظر خودرا اعلام کند و همینکه چنین کرد انگلستان به بر قراری روابط سیاسی اقدام خواهد کرد .

امید انگلیسها

پریروز محمد فوزی وزیر خارجه جمهوری متحد عرب در هاوانا در پاسخ مخبرین‌راجع‌به‌روابط انگلستان و جمهوری متحد عرب گفته‌بوداکنون پس از سه سال اقداماتی برای عادی ساختن این روابط جریان دارد .

این اظهارات وزیر خارجه مصر امیدواری انگلیسها را به عادی‌شدن روابط دو کشور در آینده نزدیك بیشتر ساخته است .

نظر انگلستان از ۲۴ ژوئن تاکنون در مورد روابط دو کشور ثابت مانده است .

روز۲۴ژوئن سلوین‌لویدوزیر خارجه انگلیس در مجلس عوام گفته بود «دولت علیا حضرت ملکه کماکان مایل است روابط سیاسی میان انگستان وجمهوری متحد عرب‌برقرار شود.»

گفته میشود که حکومت انگلستان در پشت پرده مذاکرات را برای برقراری روابط سیاسی ادامه داده است .

یك هیئت رسمی بازرگانی انگلیسی اخیرا به دمشق مرکز اقلیم سوریه جمهوری متحده عرب اعزام شد .

رادیو هائی که بوسیله انگلیسها اداره میشوند حملات خود را علیه عبدالناصر قطع کردند .

توافق های مالی

انگلستان و جمهوری متحد عرب در ۲۸ فوریه سال جاری‌یك‌موافقتنامه بازرگانی منعقد کردند و به مطالعاتی که پس از جریان سوئز از یکدیگر داشتند رسیدگی و در مورد آنها توافق نمودند .

مصریها کلیه اموال انگلیسها را که پس از حادثه کانال سوئزتوقیف شده بود آزاد کردند و ۲۷٫۵ میلیون لیره سهام انگلیسی را که درشرکت های ملی شده مصر وجود داشت‌قبول کردند که پس بدهند .

انگلستان نیز پنجاه‌میلیون لیره اعتبارات مصریها راکه‌در بانکهای خود مسدود کرده بود آزاد کرد .

ضمنا مصریها از گرفتن خسارت جنك که مورد ادعایشان بود چشم پوشیدند .

بعدا انگلیسها سعی کردند هیئت بازرگانی آنها در مصر و سوریه‌از مصونیت سیاسی برخوردار شود ولی در اینکار موفق نشدند .

در انگلستان عموما فکر میکنند که پس از سه سال از حادثه سوئز که مراسم یلدبود آن روز هشتم اکتبر جاری‌بودبابرقراری روابط‌سیاسی میان دو کشور موافقت خواهد کرد .

مژده برقراری سلطنت عثمانی !

یك شخصیت مذهبی ترك به‌بازماندگان سلاطین‌عثمانی نوید داده‌که روز برقراری سلطنت آنها نزدیك است

استانبول ـخبرگزاری فرانسه ـ روزنامه جمهوریت چاپ استانبول درآخرین شماره خود می‌نویسد نامه‌ای از اسکندریه دریـــافت داشته است که‌در آن خاطر نشان شده یك شخصیت مذهبی مسلمان از ترکیه نامه هائی به بازماندگان سلطانهای عثمانی که‌در مصرساکن هستند ارسال داشته و به آنهامژده داده که روز برقراری سلطنـــت عثمانی نزدیك است .

نویسنده‌نامه بروزنامه جمهوریت اضافه نموده این شخصیت مذهبی به اعضای خاندان سلسله سابـق عثمانی خاطر نشان نموده است‌که اوضاع ترکیه به نفع‌بازگشت‌رژیم سلطانی تحول‌می‌یابد وبازماندگان سلطانهای عثمانی باید آماده‌باشند که بمجرد دادن علامتی از طرف وی برتخت اجدادخودجلوس کنند

حفظ ظاهر شکست

کاتماندو ـخبر گزاری فرانسه ـ گروه زنانی که برهبری «کلـود ـ کوگان» قصد صعود بقله «شوآیو» راداشتند دیروز وارد پایتخت‌نپال شدند. پس از ناپدید شدن ومرگ کلود کوگان ویکی دیگر ازاعضای هیئت گروه وی اعلام نمودند که ازصعود بقله «شوآیو» صرف نظر خواهند کرد . تابدین ترتیب‌عنوان «بلندترین زن جهان» را برای وی حفظ کنند .

سرمایه تهران

مرغوبترین وباصرفه‌ترین سیمان‌هاست

خیابان شاهرضا ـ کوچه فتوحی
تلفن : ۶۷۸۳۵ ـ ۶۹۵۹۶ ـ ۶۹۳۹۰

دکتر گیلوردهاوزر
بزرگترین متخصص رژیم غذائی دنیا اولین محصول خودرا بشما معرفی میکند

(اسم وعلامت درایران به‌ثبت رسیده)

پیسکویت پروتئینه گیلوردهاوزر
(ساخت فرانسه»

مواد ترکیبی: آرد U.S. ـ مخمرممتاز (Super Levure) جوانه گندم ممتاز (Super Germes) شیربدون چربی ممتاز (Super Écrémé) پروتئین‌شیرـمالتـ لوبیاچینی(سوژا) قند نیشکر تصفیه نشده ـ وانیل طبیعی.

توجه فرمائید : روی جعبه‌های بیسکویت پروتئینه گیلوردهاوزر عکس‌وامضاء گیلوردهاوزر میباشد.

مراکزفروش: درتهران‌مغازه‌های‌بزرك فروشنده‌موادغذائی ازشهرستانها نماینده فعال ومعتبرمیپذیریم باصندوق پستی ۱۴۸۶ مکاتبه فرمائید. ۱ـ۲

ساحبان سلیقه ازموقعیت‌استفاده کنند
ازصاحبان ذوق وسلیقه دعوت میکنیم‌که ازظروف کریستال درجه یك ساخت معروفترین وبزرگترین کارخانجات آلمان‌که فقط مقدار کمی ازآن وارد شده دیدن فرمایند.
شاهرضا ـ پیچ شمیران ـ فروشگاه علوی تلفن۳۷۲۸۲

از اول آذر۳۸ ـ کادر تعلیماتی مؤسسه برنینا هفته‌ای یکروزکلاس خیاطی‌مجانی‌تحت‌نظر متخصص دیپلمه‌سوئیس دائر مینماید . بانوان و دوشیزگان محترم میتوانند از اول آبانماه۳۸ برای‌نام‌نویسی مراجعه‌فرمایند ـ برنینا ـ خیابان‌شاه

با هواپیما زودتر میرسید...

اگرمیخواهیدازوقت وپول خودصرفه‌جوئی نمائید. اگرمیخواهیدازشما جانانه‌دست مسافرتتان پذیرائی شود. اگرمیخواهید براحتی و درعین حال زودتر بمقصد برسید با هواپیماهای مدرن وجدید هواپیمائی ایران که بوسیله خلبانان درزیده وبمجرب راهنمائی میشوند بکلیه شهرهای مهم کشور وخاورمیانه پرواز مینمایند مسافرت کنید. قبل ازمسافرت بآبگاه مسافربری دلخواهتان ویا با هواپیمائی ایران ـ میدان فردوسی ـ تلفن های شماره ۴۴۳۳۳ و ۴۶۵۳۲ مشورت نمائید

شرکت هواپیمائی ایران

کاوش تکین زیب

چرخهای صنعتی دور کوب واستروبل در۴۲ نوع مختلف (صنعتی سنگین مخصوص چرم دوزی ـ کفشدوزی ـ و غیره صنعتی سبك لائی دوزی ـ دوخت دکمه وجادکمه دوزی ـ تاکردن بعدپارچه بطور اتوماتیك کوك ـ ژور ـ اورلوك ـ صنعتی دوسوزنه نواردوزی و غیره) بانضمام‌میزهای بزرك مخصوص برش وقیچی‌های برق سبك وسنگین برای زنجیره‌دوزی وکلیه وسائل دیگر سفارش قبول میشود. برنینا خیابان شاه نرسیده به چهارراه شاه تلفن ۴۲۴۳۴ ـ تبلیغاتی آ.آ.

عراق از تشکیل کنفرانس تهران اطلاع داشته

طبق گزارش خبر گزاری فرانسه منابع مطلع آنکارا خاطرنشان میسازند که دولت عراق از ملاقاتی که قرار است شانزدهم نوامبردر تهران بین شاهنشاه ایران با ژنرال ایوب خان و عدنان مندرس‌صورت بگیرد مطلع بوده است .

روز اول نوامبر سفیر کبیر ترکیه در بغداد بحضور ژنرال قاسم پذیرفته شد و در مورد تشکیل چنین اجتماعی که بهیچوجه بوضع عراق ارتباطی ندارد گفتگو بعمل آمد ، از طرف دیگر محافل مسئول آنکارا اخبار منابع کمونیستی را مبنی براینکه جلسه‌ای که در تهران تشکیل خواهد شد جهت بررسی وضع عراق است تکذیب کردند .

نوئل بیکر جایزه صلح نوبل را ربود

وی نماینده مجلس عوام وعضو حزب کارگر انگلستان است

لندن ـ آسوشیتد پرس ـ سیاستمدار ۷۰ ساله انگلیسی «نوئل بیکر» جایزه صلح نوبل سال ۱۹۵۹ را برد . وی مقالات ورسالات زیادی پیرامون امرخلع سلاح انتشار داده است .

وی سالیان دراز نماینده مجلس عوام انگلیس بوده ودر سال های ۱ـ۱۹۵۰ تصدی وزارت سوخت ونیروی برق انگلستان را برعهده داشته است.

نوئل بیکر خبر دریافت جایزه صلح را هنگامی که در مجلس عوام بود شنید .

وی گفت «من شنیده بودم دراین مورد صحبتی شده اما باور نمیکردم جایزه را به من بدهند نوئل بیکر در جنك جهانی جزء افسران یك واحد آمبولانس در ایتالیا خدمت می کرد وچند مدال گرفت وی در سال های ۳۰ر ۱۹۲۹ معاون پارلمانی وزارت خارجه انگلیس بود .

این سوسیالیست انگلیسی که عضویت حزب کارگر را دارد در سال های ٤٥ـ۱۹٤۲ معاون وزارت حمل و نقل جنگی بود . در حکومت اتلی در سال ۱۹٤٥ وزیر مشاور وامور خارجی شد .

از آثار معروف او باید کتاب «مقام قضائی ممالك مشترك‌المنافع انگلیس» «حقوق بین المللی» و «مسابقه تسلیحات» و «برنامه ای برای خلع‌سلاح جهانی» را نامبرده بیکر هفتمین انگلیسی است که تاکنون جایزه صلح نوبل را می برد .

توسعه تروریسم درپاریس

ملیون‌الجزایر فعالیت‌های تروریستی‌خودرا تشدیدکرده‌اند

پاریس ـخبر گزاری فرانسه ـ پریروز در میدان جمهوری هنگام یك زدو خورد توام با تیراندازی میان پلیس و شورشیان الجزایر یکی‌از افراد پلیس به قتل رسید وپلیس دیگری زخمی شد .

این زدو خورد در فاصله صد متری یك مرکز پلیس روی داد .

حمله مذکور شدیدترین حمله شورشیان الجزایر بمراکز پلیس بود . تیراندازان الجزایری بعدا فرار کردند .

دیشب نیز زدو خورد شدیدی بین دو گروه از مسلمانان الجزایری‌در پاریس صورت گرفت افراد وابسته به جبهه آزادی ملی الجزایر بافراد وابسته به نهضت ملی الجزایرحمله کردند اعضای جبهه آزادی ملی الجزایر قصد داشتند هتل محل اقامت افراد نهضت ملی را آتش بزنند . بدین منظور با مسلسل و ٥حلب بنزین‌هتل‌مزبور رامحاصره کردند . براثر زدو خورد شدید آنها یك جوان ۱۸ ساله اروپائی که در ۸۰ متری هتل راه میرفت کشته شد و پلیس چهار تن را بازداشت کرد .

سه داروی جدید برای مبارزه با سرطان

توکیو ـ خبرگزاری فرانسه ـپروفسور «هامائو اومزاوا» عضو انستیتوی ملی بهداشت توکیو در برابر ۷۰۰ نفر از دانشمندان اعلام نمود که سه داروی جدید در مبارزه علیه سرطان کشف کرده‌است .

داروهای مزبور «انکستومیسین آ» ـ «انکستومیسین ث» و«سمیت‌میسین» نامدارند .

پروفسور «هامائواومزاوا» از دانشمندان مشهور ژاپن است که در رشته دارو های آنتی بیوتیك تخصص دارد.

وی ضمن بیانات خود تاکید نمود که براثر تزریق داروهای مزبور به موشها ازدیاد سلول های سرطانی نزد آنها متوقف گردیده است .

وی درخاتمه گفت بزودی داروهای جدید روی انسان آزمایش خواهد شد .

کشف معادن نفت درقزاقستان

لندن ـ رویتر ـ رادیو مسکو امروز اطلاع داد که زمین شناسان قزاقستان در اراضی بکر نزدیك «کوستانامی» معادن نفت تازه‌ای کشف کرده‌اند .

مذاکره باآیزنهاور درباره شبه‌قاره هند

کراچی ـ رویتر ـ منظور قادر وزیر امور خارجه پاکستان امروز اظهار داشت که در هنگام سفر آینده پرزیدنت آیزنهاور بعضی از مسائل مهم مربوط باین منطقه با رئیس جمهوری امریکا مورد گفتگو قرار خواهد گرفت . وی افزود که این مذاکرات برای پاکستان مفید است و بنفع طرفین نیز هست .

بانك چشم دوقرنیه به‌هند فرستاد

نیویورك ـرویتر ـیك جفت (قرنیه) چشم امروز با هواپیما بسوی هند حمل شد . تا یکنفر بیمار که در معرض خطر کور شدن است نجات داده شود . بانك چشم نیویورك اعلام کرد که تلگرافی از هند دریافت داشت که‌در آن درخواست دو قرنیه شده بود . این اولین باریست که بانك چشم ،مقداری‌از ذخائر خود را برای پیوند عمل به کشور های ماوراء دریا ها میفرستد . قرنیه های مزبور بدون درنك‌و معطلی به هند فرستاده خواهد شد .

آیزنهاور بیست‌ویك آذر بتهران میآید

بقیه ازصفحه اول

یك‌روزونیم محدود خواهد کرد و یك روزنیز در افغانستان اقامت‌خواهد کرد .

رئیس جمهوری امریکا درنظردارد مدت‌بیشتری درهند توقف کند تا بتواند درباره روابط کشورهای غربی باشوروی وچین کمونیست ومناسبات هند وپاکستان بامقامات هندی مذاکراتی انجام دهد .

هنوز برنامه قطعی‌سفر ایزنهاوربطور رسمی اعلام نشده‌است ولی قراراست رئیس جمهوری امریکا ازچهارم تا٦ دسامبر دررم توقف کند وروز ششم دسامبر درواتیکان باپاپ اعظم رهبر کاتولیکهای جهان ملاقات نماید .

مدت‌اقامت‌ایزنهاور دردهلی نو ممکن است چهارروز طول کشدورئیس جمهوری امریکا درنظردارد دراثنای مسافرت خودبپاریس برای‌شرکت در کنفرانس سران غرب دریك منطقه آفتابی اندکی‌استراحت کند. بادرنظر گرفتن‌این‌حقایق‌برنامه سفر ایزنهاور را میتوان دراین حدود تعیین کرد.

آنکارا ششم تاهفتم‌دسامبر ـ کراچی ۸دسامبر ممکن است رئیس جمهوری امریکادرمدت توقف‌خوددراین شهر از پایتخت های‌جدید نیزدیدن کند.

کابل دهم دسامبر مدت توقف‌رئیس جمهوری امریکا دراین شهر درحدود پنج‌تاشش ساعت خواهد بود .

دهلی جدید بعدازظهردهم‌دسامبرتا سیزدهم دسامبر تهران ـ۱۳ـ۱٤ دسامبر ، آتن ۱٥ـ۱٦دسامبر ، در راه حرکت بپاریس ۱۷ و۱۸ دسامبر ورود بپاریس ۱۸ دسامبر وتا روز ۲۲دراین شهر توقف میکند ،رباط ۲۲ و۲۳ دسامبر ، ـرئیس جمهوری امریکا روز ۲۳یا۲٤دسامبر ازسفر خود بآسیا واروپا وافریقا بواشنگتن بازمیگردد .

خلاصه اخبار

عمان ـ دفتر مطبوعاتی عربستان سعودی در عمان گزارش روزنامه های لبنان را در مورد ملاقات محرمانه ملك سعود و ملك حسین تکذیب کرد .

***

واشنگتن ـ وزارت امور خارجه امریکا امروز اعلام کرد که سرهنگ دوم«تیسلار» وابسته‌نظامی‌چکوسلواکی در واشنگتن بدولت امریکا پناهنده شده است .

***

لندن ـ دولت انگلستان محدودیت صدور قطعات و یدکی های هواپیما را به جمهوری متحده و عربستان و یمن لغو کرد . اداره بازرگانی خارجی انگلیس اعلام کرد که‌از این پس بسیاری از محدودیت های صدور کالا های بازرگانی به‌کشور های خارجی از میان خواهد رفت.

***

سازمان ملل متحد ـ نماینده انگلستان در سازمان ملل متحد در مذاکرات کمیسیون سیاسی مجمع عمومی از تصمیم فرانسه در مورد آزمایش بمب اتمی در ناحیه صحرا پشتیبانی کرد ولی اغلب روزنامه های لندن برخلاف نظر دولت از تصمیم فرانسه در مورد انفجار بمب اتمی در صحرا انتقاد کرده اند .

***

اشتوتگارت ـ دیروز هنگامی که ژنرال «اشمیدل» رئیس ستاد نیرو های زمینی‌پیمان اتلانتیك از انستیتوی عالی مطالعات فنی و نظامی بازدید می کرد یك بمب اشك آور درسالن بزرگ انستیتو منفجر گردید .

***

شیکاگو ـ پروفسورورومان گریشمن باستان شناس معروف فرانسوی که سالیان دراز درایران وعراق سرگرم تحقیقات باستان شناسی بود در دانشکده علوم‌شرقی دانشگاه‌شیکاگو گفت: برج معروف وافسانه‌ای بابل که درکتب آسمانی انجیل و تورات نام برده شده است عبارت‌ازساختمان بلندی بوده که طبقات متعدد داشته است .

پروفسور گریشمن درپایان تاکید کرد که هم اکنون درایران برجی وجود دارد که بلندی آن اکنون از ۷٦ پاتجاوز نمیکند ولی زمانی این برج ۱٥٦ پالارتفاع داشته است و ازهر حیث سالمتر از برجهائی است که درعراق کشف شده است .

***

نیوارلئان ـ دکتر کوبی یکی‌ازبزرگترین جراحان امریکائی اعلام کرد دانشمندان امریکائی موفق بکشف‌سرمی‌شده‌اند که میتوان بوسیله تلقیح‌آن استخوان های شکسته راجوش داد .

دکتر کوبی گفت: سرم مذکورکه نوعی ترکیب پلاستیکی است‌بی‌سابقه ترین دارو برای درمان شکستگی‌های استخوان بشمار میرود .

چهل ودومین سال انقلاب اکتبر

مسکو ـ یونایتدپرس ـ رجال عالیرتبه شوروی جشن چهل‌و دومین سال انقلاب اکتبر را دیروز افتتاح کردند .

«آریستوف» که از سران حزب کمونیست و دولت شوروی‌میباشد با نطق خود جشن‌را افتتاح کرد .

وی گفت : دنیا آبستن صلح‌است ولی‌برای بدست‌آمدن صلح کامل‌به زمان زیادی نیازمند میباشد .زیرا هنوز جنك طلبان در گوشه وکنار جهان وجود دارند .

نیکیتا خروشچف نخست وزیر شوروی و وروشیلف رئیس‌جمهوری آن کشور و سایر سران روسیه در میدان حضور داشتند . به پیشنهاد آریستوف شعار «صلح و دوستی» را برای جشن امسال برگزیدند .

تصویر آن سوی ماه

در سراسر مسکو پرچمهای عظیم سرخ‌رابرفرازعمارت آویخته‌اندونمونه های لونیك سوم را برلوحهائی نقش و روی دیوار ساختمانهانصب کرده‌اند .

یك تابلو نورانی که مسیر حرکت لونیك سوم را نشان میدهد برسر درمیدان ورزش نصب شده بود .

تصویر نیمکره نامرئی ماه جزء تابلو های اصلی است که در میدان ورزش دیده میشود .

سخنرانی آریستوف کوتاهترین سخنرانی هائی بود که در ٤۲سال گذشته بخاطر افتتاح‌جشن انقلاب اکتبر ایراد شده است. این‌خطابه فقط چهل دقیقه طول کشید .

آریستوف به آسایش وسعادتی که‌در پرتو حکومت خروشچف نصیب مردم روسیه شده‌است اشاره کرد و افزود که موفقیت عملیات گروه ضد حزبی پیشرفت کشور را بخطر میانداخت و ترقیات‌جامعه را متوقف میکرد و خروشچف با آشکار ساختن دسیسه این گروه ما را نجات داد .

دست دوستی بامریکا

وی گفت : خروشچف «مریدان آئین استالین» یعنی مولوتف و کاگانوویچ و مالنکف را اخراج کرد و نگذاشت به شوروی زیان وارد سازند . خروشچف دست دوستی بسوی امریکائیها درازکرد و اکثریت مردم امریکا را ازصلح دوستی ملل‌شوروی مطمئن‌ساخت.

برای نخستین بار بسیاری از امریکائیان با «حقایق مربوط به روسیه» آشنا شدندو این‌خروشچف بود که آنها را بااین موضوع آشنا کرد . امید صلح که باسفر خروشچف به امریکا تقویت شده ممکن نیست‌ازمیان برودبخصوص که باحمایت اتحاد شوروی جان میگیرد . مبارزه برای صلح ادامه خواهد یافت.درغرب عواملی‌وجود دارند که‌با صلح مخالفند ولی‌صلح برآنها غلبه‌خواهد کرد.اماتازمانی که خطر جنك وجود دارد وظیفه حزب کمونیست وحکومت شوروی آن است که قوای مسلح خودرا نیرومند نگاهدارد و از کارخلاق ملل شوروی نگهبانی کند .

در مریخ زندگی گیاهی وجود دارد

واشنگتن ـآسوشیتد پرس ـ یك دانشمند امریکائی اظهار می دارد که اخیرا آثاری از وجود زندگی گیاهی در مریخ کشف‌شده است .

این دانشمند که دکتر (ویلیام سینتن)نام دارد ودر رصد خانه لول در آریزونا بکار مشغول است می گوید مسلما گیاهان مریخ با گیاهان زمین تفاوت دارند . وی میگوید قسمت اعظم سطح کره‌مریخ را گیاهان سبز رنك پوشانیده‌اند بخصوص در منطقه مثلثی شکلی که به (باطلاق بزرك) معروف‌است تراکم گیاهی بیشتر بنظر می‌آید.

آب کمیاب است .

سابقا گمان میکردند در مریخ دریا و دریاچه و باطلاق و ترعه فراوان است ولی امروز معتقدند که‌دراین کره آب کمتر یافت می شود . سینتن عقاید خودرا از تصاویری که در سال ۱۹٥۸ از کره مریخ برداشته‌اند اخذ کرده است .

سینتن که با تلسکوپ عظیم٥۰۰ میلی‌متری مونت ویلسن کار می کند میگوید مناطق عظیمی ازکره مریخ در منشور نور ماوراء قرمز منعکس میسازد . این نور با چشم غیر مسلح دیده نمیشود ولی در تصاویر منعکس می گردد . چون در میان لکه های این نور نقاط تیره‌ای دیده می شود مسلما مولکولهای زنده‌ای در آن مناطق وجود دارند که‌از اکسیژن وکربن بوجود آمده‌اند و چنین مولکول هائی را باید مولکولهای گیاهی شمرد .

کاردار جمهوری عرب دریکن

پکن ـخبرگزاری فرانسه ـریاض الگیلانی کاردار سفارت جمهوری متحد عرب دریکن که‌از طریق مسکو عازم محل ماموریت خود می‌باشددروز ۹نوامبر وارد پایتخت چین کمونیست خواهد شد .

بازگشت ریاض الگیلانی بعنوان عادی شدن روابط دو کشور مصر چین کمونیست که‌ازاوائل ماه‌اکتبر روبوخامت گرائیده بود تلقی گردیده است .

دکتر فرج الله بینا

دندانپزشك

باطلاع عموم میرساند که بااستفاده ازآخرین تجربیات علم دندانپزشکی وکاملترین وسائل الکتریکی همانطورکه تاکنون عملا ثابت شده است آماده پذیرائی ومعالجه قطعی بیماران ذیل میباشد .

۱ـ کشیدن دندان های عقل ـ فك جوش ـ اطفال بانوان باردار ـ ابله وضمنا کسانیکه مبتلی بضعف قلب و اعصاب یافشارخون ومرض قند میباشند بدون کوچکترین احساس درد وناراحتی .

۲ـ معالجه قطعی پیوره ـ خونریزی لثه و دندانهای لق شده .

۳ـ ساختن بهترین دندانهای مصنوعی .

اوقات پذیرائی : صبحها ازساعت ۸ الی یك

: بعدازظهرها ازساعت ٤ الی ۱۰ شب

آدرس : تهران ـ دروازه شمیران ابتدای خیابان هدایت

تلفن ۳۰۳٦۲۷

آگهی مناقصه شماره ۸۲۱۱

اداره حسابداری کل انتشارات خریداری مینماید داو طلبان شرکت وقت اداری روز پنجشنبه بیستم کل انتشارات و رادیو مراجعه ورادیو ۱۷٥ بند گافذ افست‌مورد درمناقصه میتوانند برای دریافت آبانماه ۱۳۳۸ بدایره دفتر این فرمایند .

ذیحساب ورئیس اداره حسابداری

نیاز خودرا از طریق مناقصه شرایط آگهی مناقصه مذکور تاآخر اداره واقع در میدان ارك اداره کل انتشارات و رادیو حاج‌ندیمی

ارج یک نام بزرگ با بیش از ۲۰ سال تجربه در صنعت ایران

فروشگاه ارج: خیابان فردوسی جنب خیابان ثبت تلفن ۳۳۷۱۷

کارخانه ارج: خیابان شوش تلفن ۲۳۲۰۸ـ۲۸۷۷٤

از فردا صبح سینما گنج بخش

شاهکار جاودان تاریخ سینما

چراغ گاز

اقتباس ازنمایشنامه معروف:

پاتریك هامیلتون

باشرکت:

اینگرید برگمن

شارل بوایه

ژوزف کاتن

«اینگرید برگمن» برای بازی درفیلم «چراغ گاز» موفق باخذجایزه اسکارشده‌است.

آمریکا وشوروی بهم نزدیك میشوند

مسکو ـ آسوشیتدپرس ـ روسها وآمریکائیها مذاکرات خودرا برای انعقاد یك موافقتنامه پیرامون مبادلات فنی و علمی وفرهنگی آغاز کردند .

خبرگزاری تاس خبرمیدهد که از ژانویه آینده موافقتنامه دوساله‌در اینمورد اجراء میشود .

گئورکی ژوکف رئیس کمیته‌فرهنگی شوروی گفت سفرخروشچف به‌امریکا فصل جدیدی درروابط دوکشور گشود . طبق موافقتنامه‌ای که منعقد میشود دردوسال آینده هرسال ۱۵۰۰ تن‌ازدانشمندان ودانشجویان ومتخصصین ازهرکشور به‌کشور دیگر میروند وسالیانه دوکشور مشترکا روی ۱۲۵ طرح علمی همکاری میکنند .

مبادله موزیسین هاوبالرینها ودسته های‌تئاتر میان‌دوکشور دراین موافقت نامه پیش‌بینی میشود .

در اعلامیه‌ای که‌به‌مناسبت آغاز مذاکرات منتشر شده اظهارامیدواری کرده‌اند که‌دوملت درآینده همکاری بیشتری خواهند نمود .

سازمان ملل متحد ـ روز پنجشنبه اعلام‌کرد که‌نظریاتش راجع‌به‌همکاری درامر کشفیات فضائی باشوروی‌نزدیك شده‌است .

یك سخنگوی امریکائی گفت‌که هنری کابوت لاج نماینده امریکادر سازمان ملل متحد روزدوشنبه با واسیلی کوزنتسف ومعاون وزیر امور خارجه شوروی بطور خصوصی ملاقات کرد .

وداع پیروزمندانه آیزنهاور باسیاست جهانی

رئیس‌جمهورآمریکا باسفرطولانی خود قسمتی‌از برنامه دیپلماسی شخصی خودرا پیش‌از پایان دوره ریاست جمهوری انجام میدهد

واشنگتن ـ رویتر ـ یك منبع مطلع دیروز گفت هدف آیزنهاور از سفر به مراکش ضمن‌مسافرتی که به نه کشور دنیا خواهد کرد آن است که لااقل ازیك کشور افریقائی‌نیز دیدن کرده‌باشد .

همین منبع افزود که دوسال‌قبل آیزنهاور دعوت‌سلطان محمدپادشاه مراکش را برای‌بازدید وی‌پذیرفته بود .

نه فقط به مسائل اروپا

سفر وی به مراکش درپایان مسافرتش به کشور های آسیائی ـ افریقائی و یونان خواهد بود آیزنهاور میخواهد با این سفر قسمتی ازبرنامه دیپلماسی شخصی خودرا پیش از پایان دوره ریاست جمهوری خوددر ژانویه سال ۱۹۶۱ به انجام رساند .

با سفر به این کشور ها وروسیه آیزنهاور نشا ن‌میدهد که‌امریکا فقط به مسائل اروپائی علاقمند نیست .

مقامات وزارت خارجه امریکا میگویند آیزنهاور در این سفر بهیچوجه به مذاکرات سیاسی نخواهد پرداخت .

آیزنهاور در پایتخت نه کشوری که از آنها دیدن میکند دوستی وحسن نیت امریکارا نسبت به‌ملل جهان بیان خواهد کرد .

همراهان رئیس جمهور

سرگرد آیزنهاور پسر آیزنهاور ومحتملا «باربارا» آیزنهاور همسر سرگرد آیزنهاورهمراموی خواهند بود. رابرت مورفی معاون وزارت خارجه بخاطر همراهی با رئیس جمهوری باز نشستگی خودرابتاخیر میاندازد .

ضمن سفر آیزنهاور ظاهرا «هرتر» چند روزی باو ملحق میشود.بهر حال«هرتر» مجبور است ازایزنهاور جدا شود زیرا روز ۱۵ دسامبر باید در پاریس در شورای وزیران ناتو شرکت کند ژنرال «آندریو ـ گود پاستر» معاون ستاد رئیس جمهوری و جیمز هاگرتی و دکتر «هوارد سیندر» پزشك مخصوص رئیس جمهوری نیز جزء همراهان وی هستند .

سفر ایزنهاور به هند در حالیکه روابط هندوستان و چین تیره بنظر میرسد اهمیت زیادی دارد. بعضی‌ها سفر آیزنهاور را به‌آسیا «خدا حافظی تشریفاتی و پیروز ـ مندانه آیزنهاور» با سیاست‌جهانی میشمارند .

ایران و ترکیه و افغانستان در کنار مرز جنوبی روسیه قراردارند خطر تجاوز روسیه‌روی سرآنهاست مراکش بزودی پایگاه امریکائی‌ها راازخاك خود خارج خواهد کرد.

پیام آیزنهاور

انتظار میرود پرزیدنت ایزنهاور برای ۹کشور آسیائی اروپائی و افریقائی که ازآنها بازدید میکند حامل یك پیام اصلی باشد . این پیام بشرح زیر خواهد بود :

«خطر کمونیسم اعم از طریق نظامی یا مسالمت آمیز از هر موقع دیگر زیاد تراست وازاین روکشور های آزاد باید مساعی بیشتری بکار برده و همکاری نزدیکتری داشته باشند .

بقراریکه محافل مطلع وزارتخارجه امریکا اظهار میدارند هدف‌اساسی ایزنهاورازاین مسافرت ایجاد حسن تفاهم بیشتر نسبت به سیاست خارجی امریکا ودادن‌اطمینان زیادتر به‌کشور های متحد امریکا وکشور های بیطرف میباشد . آیزنهاور حاضر استدر مسافرت‌خود مسائل مهم جهانی را بطور خصوصی با مسئولین دولتهائیکه از آنها بازدید میکند درمیان بگذارد .

خروشچف با آدنائر ملاقات میکند

احتمال میرود خروشچف دربازگشت ازپاریس به‌بن برود وباصدراعظم آلمان‌ملاقات کند

بن ـ آسوشیتدپرس ـ طی گزارشهائی که‌روز جمعه گذشته ازمسکو رسیده موضوع احتمال ملاقات نکیتاخروشف نخست‌وزیر شوروی باکنراد آدنائر صدراعظم آلمان‌غربی زیادتر شده‌است قبل‌از بهار آینده

یك‌سخنگوی‌دولتی گفت‌درحال‌حاضرعلائمی براین نیست که‌چنین ملاقاتی طرح ریزی شده‌باشد .اصل مطلب رانه مورد تائید قرارداد ونه مورد تکذیب.

محافل شوروی گزارش میدهند که‌احتمال میرود قبل ازبهار آینده ملاقاتی بین خروشچف وآدنائر در مسکو صورت گیرد .گزارشهای دیگر حکایت دارد که‌این ملاقات ممکن است در بن‌واقع شود ،ادنائر درسال ۱۹۵۵ بمسکو سفر کردولی بازدیدی که‌ازاو بعمل آمد توسط آناستاس‌میکویان‌معاون‌نخست‌وزیربود.

لحن یادداشت های متبادله بین بن ومسکو ملایم بود ولذاناظرین سیاسی عقیده‌دارند ممکن است خروشچف پیشنهاد ملاقاتی بادنائر بدهد واین اصرارراجزئی ازمبارزه صلح‌خروشچف بشمار می‌آورند .

درمحافل دیپلماتیك شایع است که‌ممکن است خروشچف هنگام بازگشت ازسفر خود بپاریس وملاقات بادوگل سری به‌بن بزند وباادنائر درپایتخت آلمان غربی ملاقات و مذاکره کند تاریخ سفربپاریس‌هنوز معلوم نشده‌است .

نفت صحرا درلوله جاری شد

الجزایر ـ رویتر ـ طبق اظهار منابع نفتی فرانسه نفت‌خام صحراشروع بجریان درلوله ۲۴ اینچی کرد که منابع نفتی «حسی مسعود» رابساحل دریا وصل میکند.

انتظار میرود که نفت خام روز دهم نوامبر به بندر بوگی‌واقع‌در ۶۶۰ کیلومتری شمال چاه برسد . ظرفیت این لوله پس ازبکار افتادن کلیه تلمبه های ارسال‌نفت به ۱۴ میلیون تن در سال خواهد رسید .

آیزنهاور به سیام میرود

سایگون ـ خبرگزاری فرانسه ـ وزیر امورخارجه سیام دریك کنفرانس مطبوعاتی اظهار داشت که‌پرزیدنت آیزنهاور دعوت‌دولت سیام رابرای مسافرت رسمی به‌بانکوك پذیرفته است.

وزیرامور خارجه سیام تصریح کرد ،که‌آیزنهاور هنگام مسافرت به‌هند ازسیام دیدن خواهد نمود.

آتش‌بازی درمیدان ترافالگار

پلیس لندن برای‌جلوگیری ازتوسعه آتش‌بازی ۲۰۰نفر را توقیف‌کرد

لندن ـ یونایتدپرس ـ شب گذشته بمناسبت شب پنجم نوامبر جمعیتی متجاوز از۱۳ هزار نفر ازاهالی لندن درمیدان ترافالگار جمع شده ودست به‌آتش بازی زدند .

این‌مراسم بمناسبت توطئه‌ای که برای‌انفجار پارلمان انگلستان درقرن هفدهم چیده شده بودبرپا میگردد. درآن زمان عده‌ای باقرار دادن‌خمره های باروت میخواستند هنگام ورود پادشاه وقت عمارت رامنفجر کنندولی توطئه‌آنهادرشب پنجم نوامبرکشف شد وازآن سال درشب مذکور مردم لندن باتشریفات مخصوصی کشف توطئه‌راجشن گرفته و آتش باری میکنند .

اما مراسم دیشب رنك تازه‌ای داشت وشدت آتش بازی وتوسعه تظاهرات مردم بقدری بود که‌پلیس ناگزیر بدخالت شد وقریب ۲۰۰نفر ازتظاهر کنندگان راکه حاضر به ترك آتش‌بازی نبودند دستگیر کرد. دراین تظاهرات ۲۰ نفر براثر آتش بازی واغتشاشاتی که‌روی داد زخمی شدند .

اولین چاه نفت درترکیه

پیتسبورگ ـ پنسیلوانیا ـ آسوشیتد پرس ـ شرکت‌نفت خلیج ترك که شعبه ای ازشرکت نفت خلیج میباشد اکنون مشغول حفر اولین چاه اکتشافی خود درکشور ترکیه میباشد .

چاه مزبور تا عمق ۲۴۶ پاپائین رفته است ودر دهکده ای بفاصله ۱۶۸ میل ازاستانبول قرار دارد. عملیات حفاری بعهده یك شرکت ایتالیائی واگذار شده است .

«وندی‌هاید» ۱۴ ساله بعلت اصرار در پوشیدن لباس بزرگتر ها وکفش پاشنه بلند برای سومین بار موفق به ثبت نام خود در دبیرستان نشد .

در این عکس دختر خیره‌سر میان پدرو مادرش وزیرنگاه های‌همدرسان خودازمدرسه بیرون میرود .

آسوشیتدپرس

دعوت پارلمان شوروی برای خلع‌سلاح

مسکو ـ خبرگزاری فرانسه ـ وزیر امور خارجه شوروی یاد داشت هائی تسلیم تمام سفارت خانه ها و نمایندگیهای سیاسی در مسکو نمود که در آن خواهش شده پیام شورای عالی اتحاد شوروی را به پارلمان های خود بفرستند .

در پیام شورای عالی اتحاد شوروی از پارلمان های جهان دعوت شده‌تا پیشنهاد خلع سلاح کلی خروشچف راکه‌در مجمع‌عمومی سازمان ملل‌متحد بعمل‌آمد مورد توجه قرار دهند .

مفقود شده

دختر بچه چهارساله بنام پری‌سیما آتاماژدر فرزند سرگرد آتاماژدر از ساعت ۱۴ روز ۱۴ر۸ر۳۸ مفقود گردیده از جوینده استدعادارد محض رضای الهی به نشانی چهارراه‌لولاگر نواب کوی بهار یا تلفن ۴۰۷۹۸ اطلاع ومژدگانی خود را دریافت دارند .

آ ـ ۲۱۹۳۷

آگهی مناقصه شماره ۸۲۹۹

اداره حسابداری کل انتشارات ورادیو مقداری قطعات یدکی و لوازم فنی مورد نیازخودرا وارد ادامه واز طریق‌مناقصه خریداری‌مینماید داوطلبان شرکت درمناقصه میتوانند تاآخروقت اداری روز پنجشنبه ۲۷ر۸ر۳۸به دایره دفتراین اداره واقع‌در میدان ارك اداره کل‌انتشارات ورادیو مراجعه وشرایط آگهی مذکور راکه منضم‌به مشخصات مربوطه میباشد دریافت فرمایند .

ذیحساب ورئیس اداره حسابداری‌کل‌انتشارات و رادیوحاج‌ندیمی

آ ـ ۲۸۴۰۲ ۱ـ۲

از جالبترین حوادث جهان

پلیس میلان روز گذشته در «اکیولا» (مردخون آشام) جدیدی رادستگیر کرد .

این مرد خون آشام که‌جوانی ۱۹ساله‌بنام «جیولیانویالرینی» میباشد از شش ماه پیش تاکنون کارش کشتن زنها و مکیدن خون آنها بوده‌است.

جنایتکار جوان اعتراف کرده قربانیهای خودراازمیان زنهای نسبتا مسن انتخاب میکرده وپس از اینکه به آنها زخم میزده خون آنهارامی‌آشامیده است .

«نبیل عده» طفل۱۱ ساله اردنی که پس از ۸سال‌کوری نیروی بینائی خودرا دوباره بدست آورده دیروز عازم اردن گردید تا ازملك‌حسین تشکر کند .

وی درسه سالگی براثر اصابت گلوله کور شدوپادشاه اردن اورا برای معالجه بلندن فرستاد نبیل باپدرش بلندن آمدند ویك عمل موفقیت‌آمیز جراحی چشمان اورا دوباره بیناکرد .

***

روزنامه پراودا دیروزاطلاع داد هواپیمای الف ـ ۶۶ توانسته است باطی ۲۵۰۴ کیلومتر در ساعت رکورد سرعت جهانی را بشکند . این نخستین بار است که روزنامه پراودا از هواپیمای الف ۶۶ خبری منتشرمیکند پراودا مینویسد : سرعت‌سیر این هواپیما معادل دو برابرو نیم سرعت صوت است .

***

یك بازیگر نه ساله تلویزیون بنام «اولین‌رودی» دیروز از خانه خود خارج شد

مادر وی تاساعت ۷٫۳۰ عصر منتظرشد و چون‌خبری از او نرسید به پلیس خبر داد .این دختر که‌ازتلویزیون دستمزد سنگینی دریافت میداشت ۱۱۰ دلارازصندوق خودبرداشته بود .

این دخترك در سال ۱۹۵۷ از نمایشهای تلویزیونی‌خود شصت هزاردلار بدست‌آورده بود .پس از شکایت پدر و مادر او پلیس در تمام فرودگاهها وایستگاههای راه آهن و گاراژهای هولیوود و نواحی نزدیك به جستجو پرداخت .

رئیس‌پلیس هولیوودویلیام هنپارکر بعدا اعلام کرد که رودی بایك هواپیمای‌مسافری جت به شهر بالتیمور رفته است . هنرپیشه خردسال با نام اصلی خود بلیطخریداری کرده بود .

مادر اولین رودی اظهار داشت چندی قبل‌دخترش‌بوی گفته بود که مایل است برای جلب کمك ایزنهاور و همسرش نسبت باجرای یك سری نمایشهای تلویزیونی باآنها ملاقات کند . وی نیز بشوخی پاسخ داده بود که دراینصورت باید چمدان هایش را بسته و مستقیما عازم کاخ سفیددر واشنگتن شود . ولی بهیچوجه فکر نمیکرد دخترش این حرف را جدی تلقی کند .

« اولین رودی» اظهار داشته است میخواستم به ملاقات ایزنهاور و خانمش برودوراه اینکار را نیز مادرم بمن یاد داده بود .

صاحبان ساختمان

توجه فرمائید اگر موزائیکهای ساختمان شما کثیف و کم‌رنك شده وپستی‌و بلندی دارد نگران نباشید فورا به شماره های زیر اطلاع داده تا با موتورهای مخصوص صاف شده و باپالیش شفاف شود تلفن ۶۹۷۹۳ و۳۴۹۸۴ میلانیان . ۱ـ۲ آ ـ ۲۱۶۹۷

تجدید آگهی مناقصه

اداره ذخائر ارتش دوقلم اجناس زیررا ازطریق مناقصه بشرائط زیر خریداری مینماید :

۱ـ کبسول آتش‌نشانی دستی ضد حریق از نوع‌پود رخشك گاز Co^2 بظرفیت ۶ کیلوئی دستگاه کامل باشارژ یدکی ۶۵دستگاه

۲ـ کبسول آتش‌نشانی دستی ضدحریق ازنوع مایع بظرفیت ۶لیتری دستگاه کامل باشارژ یدکی۶۰ دستگاه .

۱ـ داوطلبان شرکت کننده درمناقصه میتوانند ازتاریخ نشر آگهی تا آخر وقت اداری روز چهارشنبه ۲۶ر۸ر۳۸ سال‌جاری پیشنهادات خودرا لاك‌ومهر کرده‌و بدفتر سررشته‌داری اداره ذخایر ارتش واقع دردژعباس‌آباد تحویل‌و رسید دریافت دارند.

۲ـ پیشنهاد دهندگان بایدمبلغ پانزده هزار ریال‌بعنوان سپرده بحساب ۱۲۲۷ دارائی شماره ۵ دربانك ملی مرکزریخته‌و رسیدآنرا پیوست پیشنهادیکه بسررشته‌داری این اداره میفرستند بنمایند به پیشنهادات فاقد سپرده‌و مبهم‌و مشروط ومقید وپیشنهاداتیکه بعداز مدت مقرره درآگهی برسد مطلقا ترتیب‌اثر داده‌نخواهد شد. شرکت کنندگان میتوانند برای یك قسمت از جنس موردمعامله یاتمام آن‌پیشنهاد نمایند.

۳ـ پیشنهادات رسیده درساعت ۱۰ صبح‌روز پنجشنبه ۲۷آبان ماه‌جاری دردفتر سررشته‌داری واقع دردژعباس‌آباد بازو خوانده‌خواهد شد وسپرده حائزین حداقل قیمت درجه ۱و۲تا خاتمه انجام معامله نگاهداری و جنس مورد معامله ممکن‌است تا۲۵ × ۱۰۰ کسرو اضافه تحویل گرفته‌شود وبرنده موظف است بهای‌مقدار احتیاج رابهمان قیمت پیشنهادی بفروشد ودرصورت خودداری از انجام معامله سپرده اوبسود دولت‌ضبط وبامرنده‌دوم پیمان‌بسته خواهد شد و اجناس نامبرده درمحل اداره‌واقع دردژعباس آباد تحویل‌و هرگونه هزینه ازقبیل عوارض‌و مالیات وهزینه نشر آگهی وثبت پیمان‌وغیره بعهده فروشنده خواهدبود و حداکثر تحویل جنس‌از تاریخ‌انعقاد پیمان تامدت یکماه میباشد کمیسیون دررد یا قبول یك‌یا کلیه پیشنهادات مختار است‌ضمنا نمونه دوقلم اجناس بالادر سررشته‌داری اداره‌واقع در دژعباس‌آبادبرای‌ملاحظه پیشنهاد دهندگان موجود است پیشنهاد دهندگان بایددر پیشنهاد خودمتعهد شوندکه کارمند دولت نمی‌باشند.

۱ـ۲ آ ـ ۲۸۱۷۰ اداره‌ذخایر ارتش

اطلاعات اقتصادی

نیروی انسانی نوعی سرمایه است

★ نیروی انسانی خود نوعی سرمایه است که اهمیت آن ازمنابع طبیعی ماکمتر نیست.

★ صنایع ماکارگران وکارفرمایان متخصص میخواهد

★ فشار تورم بیشتر بردوش طبقات کم درآمداست.

یکی از مسائل جالب که در جلسات سمینار علوم اجتماعی مطرح گردید مسئله نیروی انسانی در ایران و موضوع فنونی بود که برای توسعه صنایع درایران مورد احتیاج است . آقای بالدوین یکی از کارشناسان خارجی سازمان برنامه توجه حضار را باین مطلب جلب کرد که نیروی انسانی خود نوعی سرمایه است ودر عالم اقتصاد اهمیت آن کمتر از منابع طبیعی و سایر سرمایه ها نیست . مراد از نیروی انسانی کارگران و کارکنان خبره و متخصصی است که در افزایش تولید کشور میکوشند تعلیم و پرورش این عده باید هم‌آهنگ باتوسعه اقتصادی و تاسیس کارخانجات وساختن سدها وامثال آن پیش رود .

دراین کنفرانس آقای کاکس یکی دیگر از کارشناسان خارجی سازمان برنامه نتایج تحقیقاتی که درباره میزان کمبود کارگران وکارفرمایان متخصص بعمل آورده‌است ارقامی عرضه کرد و لزوم توجه بیشتر به تعلیمات حرفه‌ای رادر ایران که بسرعت دارد صنعتی میشود تاکید نمود بنظر وی‌در تعلیم و کار آموزی افرادی که صنایع ایران لازم دارد باید کوششهای بیشتری بشود والا صنایع درآینده آنطور که باید موفق نخواهد بود .

آقای صهبا مشکلاتی‌را که در راه همکاری مشاورین خارجی و همکاران ایرانی آنها موجود است تشریح کردو گفت که مشاورین خارجی تجربیاتو معلومات فنی خودرا بحد کافی بایرانیان انتقال نمی‌دهند ودرنتیجه پس‌از اتمام دوره خدمت همکاران ایرانیشان‌قادر بادامه برنامه آنان نیستند اگر مشاورین خارجی تجربیات خودرا بطور کافی بهمکاران ایرانی خویش انتقال دهند اثرات کمکهای فنی بمراتب بیشتر خواهد بود . آقای ابوالحسن ابتهاج وارد بحث گشته تذکر داد که‌اگر ایرانیان وظیفه‌شناسی و لیاقت خودرا برای کسب تجربیات فنی به ثبوت رسانند مورد احترام خارجیان‌قرارگرفته و موضوع انتقال معلومات تسهیل میگردد .

آقای دکتر همایون مشایخی درباره ترقی قیمتها وتاثیراتی که این ترقی در وضع زندگی افراد کم‌درآمد دارد صحبت کردوی‌گفت که عامل اصلی این تورم افزایش موجودی پول ازیکطرف و کمی عرضه کار و کالا ازطرف دیگر میباشد .

اعتبارات بانکملی ایران بدولت و بنگاههای دولتی از بیست ویك میلیارد ریال در ۱۳۳۵ به ۳٦ میلیارد ریال در سال ۱۳۳۷ بالغ گردید و درطی همان مدت اعتبارات بانکملی بمردم و موسسات غیر دولتی از ده میلیارد ریال به ۳٤ میلیارد ریال افزایش یافته و بدین ترتیب افزایش اعتبارات غیر دولتی نقش مؤثری در افزایش قیمتها داشته است . شاخص هزینه از ۱۵۰ در سال ۱۳۳۵ به ۱٦۳ درسال ۱۳۳۷ رسیده‌است یعنی قیمت ها در حدود نه درصد در ظرف این مدت بالا رفته و فشار آن بیشتر بطبقه کم‌درآمد وارد آمده‌است .

گرانی و ارزانی خواربار در شهرها

گوشت وگندم درتهران وبرنج وروغن دراصفهان ازهمه‌جا گرانتر است

قیمت برنج در کرمان دو برابر اصفهان است

متوسط نرخ عمده فروشی کالا های کشاورزی در هفته گذشته‌در نقاط مختلف باین شرح بوده‌است:

گندم . تهران هر کیلو ٦ریال رشت ۹ر۵ زنجان ۷ر۵ تبریز ٦ر۵ کرمانشاه ٦ بروجرد ۲ر۵ اهواز ۹ر٦ شیراز ٦ر۵ کرمان۵ر۷ زاهدان ۳ر۷ مشهد وزابل ۵ر۵ اصفهان ٤ر٦ سنندج و رضائیه ۲ر۵ (کرمان گرانترین بروجرد ارزانترین شهرها)

جو . تهران هر کیلو ٦ر٤ ریال رشت ۵ر٤ تبریز ٤ر۳ کرمانشاه ٤بروجرد ۱ر٤ اهواز ۲ر۵ شیراز ٦ر٤ کرمان ۵ر۵ زابل و مشهد ۵ر۳اصفهان ۷ر٤ سنندج ٤رضائیه ۳ر۳ (کرمان گرانترین رضائیه ارزانترین شهرها)

برنج در تهران کیلو ۵ر۱۹ ریال رشت ۵ر۱۷ اهواز و زنجان ۲۲ کرمانشاه ،بروجرد و مشهد۲۳ کرمان ۳۰ زاهدان ۲۸ اصفهان ۹ر۱۵ رضائیه ۲۵ (اصفهان ارزانترین و کرمان گران ترین شهر ها)

پنبه .در تهران هر کیلو ۳٤ کرمانشاه و اصفهان ۳۳ بروجرد ۳۷ اهواز و رضائیه ۳٦ زابل۳۲ (بروجرد گرانترین و زابل ارزان ترین شهر ها)

پشم. در تهران هر کیلو ٤۲ریال زنجان ٤۵ تبریز ۵۳ کرمانشاه و اهواز ۵۱ بروجرد ۵٦ شیراز۴۰ کرمان ۸۰ زابل ٤۷ مشهد ٤٦ اصفهان ٥٤ سنندج ۵۰ رضائیه۵٤ (شیراز ارزانترین کرمان گرانترین شهرها)

روغن. در تهران و رشت هرکیلو ۱۷۲ ریال زنجان و کرمان ۱۵۵ تبریز و اهواز ۱٤۲ کرمانشاه۱۷۱ بروجرد ۱٦۱ شیراز۱۷٤ زاهدان ۱۳۵ زابل ۱۱۵ مشهد ۱۸۰اصفهان ۱۸٦ سنندج ۱۵۷ رضائیه ۱۳۰ (زابل ارزانترین اصفهان گرانترین شهرها)

گوشت. در تهران و رشت و زنجان هرکیلو ٤۵ ریال تبریز و اهواز ۳۸ کرمانشاه و زاهدان و اصفهان ٤۰ بروجرد ۳۷ شیراز ۳۳ کرمان ٤٤مشهد ٤۳ رضائیه ۳۷ (تهران گرانترین شیراز ارزان ترین شهرها)

نماینده فوق‌العاده ژاپن در تهران

نماینده‌فوق‌العاده‌چهارروزدرتهران‌مشغول‌مطالعه ومذاکره بود

امروز اطلاع حاصل شد که یکی از اعضای وزارت امورخارجه ژاپن بنام آقای «کورایاما» مدت چهارروز در تهران بود . این شخص ماموریت داشت که در مدت توقف در تهران بانمایندگان بازرگانان ژاپن مقیم ایران مستقیما تماس گرفته ووضع روابط تجاری ایران و ژاپن رابعد از تصویب نامه اخیر مورد مطالعه قرار دهد آقای «کورایاما» در مدت چهار روز اقامت در تهران جلساتی‌با مقامات اقتصادی و بانکی ژاپن‌تشکیل داد و پس ازاخذاطلاعات کافی‌بلافاصله به توکیو حرکت نمود امروز ازیك منبع مطلع کسب اطلاع شد که مقامات بازرگانی ژاپون مقیم ایران معتقدند که دولت ژاپن باید فورا مذاکرات‌را تجدید کندو تسهیلات لازم را برای ایران فراهم سازد وبصادرات‌ایران توجه کند .

ژاپن برای سال جاری در نظر داشت که صادرات خود را بایران افزایش دهد امااتصویب نامه‌دولت وضع را تغییر داد دولت ژاپن پس از مطالعه گزارش نماینده فوق‌العاده خود آقای « کورایاما» در موردهیئت اقتصادی اعزامی خود بایران تصمیم خواهدگرفت .

اصول توزیع و فروش کالاهای کشاورزی

صدوسی نفر ازمالکین وکشاورزان‌مشهد بااصول«مارکتینك» آشنا شده‌اند

وزارت کشاورزی اطلاع‌میدهد که ۱۳۰نفر از کشاورزان ومالکین مشهد بااصول بازرگانی کالاهای کشاورزی ازهنگام برداشت‌محصول تاعرضه آن ببازار و کارهای‌میان این دومرحله از قبیل ضدعفونی و بسته‌بندی آشنا شده وهمچنین طرز ازمیان بردن دستهای وسطرا که سبب میشود کالااز زارع‌ارزان خریداری شده و گران‌بمصرف‌کننده فروخته شود آموخته‌اند . این کار که باصطلاح خاص علمی «مارکتینك»است و شامل کلیه عملیات توزیع جنس وفروش آن میشود باهمکاری سازمان خواربار جهانی و اداره اقتصاد و ترویج وزارت کشاورزی‌وباایجاد کلاس هائی درمشهد عملی شده‌است.

دولت معتقداست :

نرخ روغن نباتی باید تثبیت شود

★ کارخانه‌های داخلی خریدکلیه محصول تخم‌پنبه داخلی را تعهد میکنند

★ کارخانه‌ها تقلیل قیمت روغن راموکول به‌لغوسودبازرگانی تخم پنبه کرده‌اند.

بین وزارت بازرگانی و صاحبان کارخانجات روغن نباتی درباره‌تقلیل قیمت روغن نباتی هنوز توافق‌حاصل نشده‌است تجار موافقت دارند که قیمت را به۵۸ ریال تقلیل دهند واگر دولت ۵ریال سود بازرگانی روغن خام تخم پنبه را لغو کند آنهاهم قیمت روغن نباتی را به۵۳ ریال تنزل دهند ولی دولت مایل است که‌درصورت لغو ۵ریال‌سود بازرگانی قیمت روغن نباتی در۵۰ ریال تثبیت شود احتمام قوی میرود که صاحبان کارخانه‌ها بااین نظروزارت بازرگانی‌موافقت‌نمایند تولیدکنندگان روغن نباتی‌داخلی درسال قبل حاضر بودند که تضمین کافی بدولت بدهند که تمام تخم پنبه محصول داخلی را خریداری نمایند امروز یکی‌از ازکارخانه‌داران گفت که ماآکنونهم حاضریم همین تضمین رابدهیم‌تاجای‌هیچگونه نگرانی باقی نماند درمورد تثبیت قیمت محصول داخلی کارخانه ـ داران معتقدند که قیمت داخلی معادل قیمت تمام شده کالاهای خارجی خود بخود تثبیت خواهد شد .

قراراست ظرف امروز یافردا کارخانه‌داران نظر خودرا درباره تقلیل قیمت روغن‌نباتی باشرایط پیشنهادی وزارت بازرگانی باطلاع آن وزارت‌خانه برسانند .

نماینده سهام هلندی بانك ایران هلند بایران می‌آید

دراین هفته نماینده صاحبان سهام هلندی بانك ایران وهلند بتهران می‌آید و بامدیران بانك درتهران مذاکراتی انجام خواهدداد .

مقررات واردات‌وصادرات‌سال۳۹

بایستی قبل ازپایان سال جاری تعیین شود

کمیسیون سهمیه که هرسال‌مقررات واردات و صادرات کشورا را تنظیم میکند معمولا در آبان ماه تشکیل میشود ولی امسال بعلت تشکیل کنفرانس تجاری تشکیل آن به آذرماه‌موکول شده‌است .

کار امسال کمیسیون سهمیه‌باسال های قبل فرق دارد چون موظف است تصمیمات دولت‌رادر مورد واردات از کشورهای مختلف موردنظر قرار داده ومقررات واردات رابر اساس آن تنظیم کندو سیاست حمایت از صنایع و تشویق صادرات و صرفه جوئی در خروج ارز کشور را که هدف دولت است رعایت نماید .

باتوجه باین که کمیسیون وقت کمتری دارد اگر بسرعت کارنکند موفق نخواهد شد قبل از شروع سال آینده مقررات واردات و صادرات سال ۳۹ را تنظیم و منتشر سازد و شاید ناچار باشدکه کار خودرا یکی دوماه اول سال آینده هم‌ادامه دهد. د رهر حال محافل بازرگانی منتظرند تا تکلیف خودرا در سال آینده قبل از فرا رسیدن سال جاری بدانند .

بحقوق کارمندان اطاق های‌بازرگانی‌شهرستانها باید کمك شود

از اطاق بازرگانی کرمانو بندر بوشهر اطلاع میدهند که اخیرا اطاق بازرگانی‌تهران آئین نامه استخدامی جدیدی برای کارمندان خود تدوین کرده و آنرا برای اطلاع اطاقهای بازرگانی شهرستانها ارسال داشته ا ست این آئین نامه باوضع بودجه‌اطاق های بازرگانی شهرستانها تطبیق نمیکند و اطاقهای بازرگانی کرمان و بندربوشهر قادر بتامین اعتبار برمبنای آن نیستند اگرچه وضع کارمندان این اطاقها رضایت بخش نیست ولی مقدورات‌مالی هم‌وجود ندارد. این اطاقها تقاضا دارند که نسبت بترمیم بعمل آید .

بازار اصفهان

بازار اصفهان درهفته گذشته‌از فعالیت افتاد و تقریبا سست شد علت اساسی آن تمام شدن دوره اول رونق پائیزی بود خشکبار و بخصوص مغز بادام ،دانه‌های روغنی ،وکتیرا ،پوست و روده ، قماش نخی ،آهن آلات ریسمان، پنبه و چای درحال رکورد یااندازه مصرف معامله شده فقط مس و قندوشکر و پشم بازاررضایت‌بخش داشتند پشم بمناسبت کمی زمینه هنوز بلزار محکم خودرا حفظ کرده‌است .

قابل توجه بازرگانان‌محترم

کشتیهای مرلی وایرلی

متعلق‌به‌خط کشتی‌رانی لارولاین درماه نوامبر برای بنادر دریای‌احمر و مصر وایتالیا درخرمشهربارگیری میکنند .خواهشمنداست برای کسب اطلاعات بیشتر به‌شرکت سهامی دلتادرخرمشهر یاشعبه تهران خیابان سعدی سرای صدقی نژاد تلفن ۳۱٦۳۲و۳۹۵۷٤ مراجعه‌شود.

آ ـ ۲۸۵۲۸

قابل توجه علاقمندان کارخانجات

آجرسازی ودارندگان کوره‌های‌هوفمان

افزایش سرعت وصرفه‌جوئی درسوخت وقدرت تولید بیشتر عوامل اقتصادی بزرگی است که بوسیله ماشینهای بن‌جوانی وسابو تامین میگردد

ماشینهای آجرسازی بن‌جوانی ۳ الی ۱۲هزار آجر درساعت محصول میدهد دستگاه سوخت‌سابو قادر است بیش‌از شصت‌هزار آجر در روزپخته وتحویل نماید ضمنا کوره‌های آجرپزی‌که درحال حاضر مشغول‌کار میباشند میتواند از دستگاه سوخت‌سابوکه هزینه سوخت را به ⅓تقلیل میدهد استفاده نمایند شرکت‌سهامی مزرعه نماینده انحصاری کارخانجات بن‌جوانی وسابو ازکلیه علاقمندان و خریداران محترم‌که مایل به‌خرید ماشینهای فوق باشند دعوت مینماید که ازنزدیك باطرز کار ماشینهائی‌که فعلا درتهران نصب ومشغول کار است بازدید نمایند .

نماینده انحصاری شرکت‌سهامی مزرعه خیابان شمیران

جاده قدیم پلاك ٦٤۷ تلفن ۳٦٤۹۳

آ ـ ۲۸٤۹٤

SAVIEM CHAUSSON

ساویم شوسون

بهترین‌وسیله نقلیه‌مسافربری درسراسر جهان

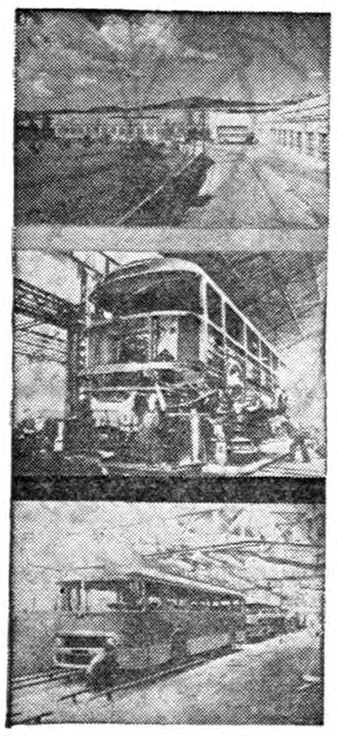

ساویم شوسون باداشتن هزاران کارگرکه در۶۰۰۰ کارگاه درسه کارخانه‌مهم **ارژانتوی ـ آنونی و ژنویلیه** مشغول‌کار میباشند بزرگترین ومعروفترین‌کارخانجات فرانسه است. درشش‌ماهه اول سال ۱۹۵۹ درکارگاههای **ساویم شوسون**مخصوص قسمتهای رنك‌آمیزی و پرداخت شده ٦٦٪کلیه امور مشابه‌ایکه دراروپا انجام‌گرفته درآنها ساخته شده است .

قسمت اعظم اتومبیلهائیکه درپارکهای عمومی وسائط نقلیه دیده میشودساخت کارخانجات **ساویم‌شوسون** میباشد .

کارخانجات **ساویم‌شوسون** از لحاظ تعداد محصول وعظمت کارخانه دومین کارخانه سازنده اتومبیل واتوبوس دراروپا میباشد .

درسال گذشته ۸۹٪ اتومبیلهای صادراتی فرانسه ساخت کارخانجات **ساویم** بوده است .

هرروز درچهارگوشه جهان مسافران شهرهای مختلف مانند **بارسلن ـ قاهره ـ جده ـ لیما** وغیره بااتومبیلها واتوبوسهای ساخت کارخانجات **ساویم شوسون** مسافرت مینمایند .

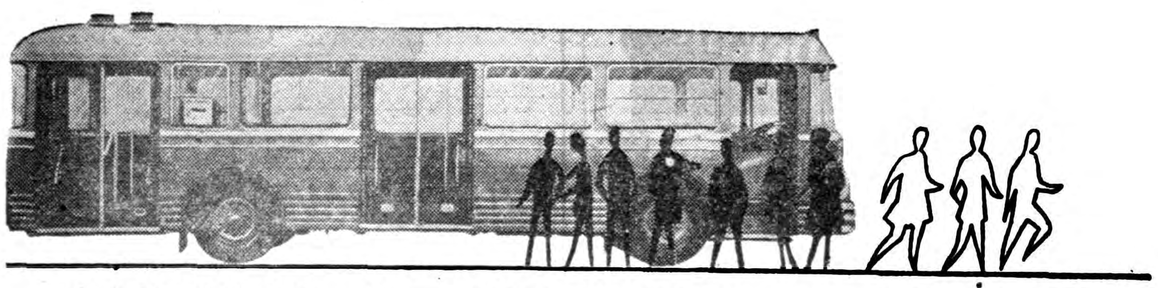

SAVIEM-CHAUSSON - 8, quai Gallieni, SURESNES (Seine) - Tél. : LON. 23-30 et 56-20

آ ـ ۲۸۲۳۲

CONCORDIA LINE

کشتیرانی کنکوردیالاین

باکمال مسرت باطلاع صادرکنندگان محترم میرساندکه کشتیهای کنکوردیالاین منبعد علاوه بربنادر

جنوا ـ نیویورك ـ فیلادلفیا ـ بستن ـ بالتیمور

برای

بندر مارسی

نیز بدون استثنا بارگیری خواهند نمود.

ضمنا یادآور میشود که

کشتی کنکوردیا کاپو - CONCORDIA CAPO

تا ۱۷ آبان و

کشتی کنکوردیا فیورد CONCORDIA FJORD

از۲٤ تا۳۰ آبان برای بنادر فوق‌الذکر بارگیری خواهند نمود

برای‌کسب اطلاعات بیشتر وتامین جا بنمایندگی‌کل درایران

شرکت سهامی لوانت‌اکسپرس ترانسپورت (ایران)

خیابان سعدی کاشی ٤٤۷

تلفنهای ۳۷۲۷۰ـ۳٤٦٦۹ـ۳۳۹۹٤ـ ۳٦۱۵۷ـ ۳۹۰۵۸ـ ویا بشعبات این‌شرکت درخرمشهروتبریزمراجعه فرمائید.

آ ـ ۲۸٤٦٦ ـ ۱ ـ ۲

انتقاد

مشکل عبورومرور

چند روز پیش باخود فکر میکردم که از موقعیکه روزها کوتاهتر شده هرگز نتوانسته‌ام دو قدمی پیاده راه بروم زیرا در این روزهای کوتاه‌و با این وسایل منظم عبور و مرور انسان بکارهائیکه واجب میشمارد نمیرسد تاچه رسد بپیاده روی که برای سلامت خودمان‌است و همانطور که‌معمول است ما بهمه چیزممکنست بهتر و زودتر از مسائل مخصوص بخود توجه کنیم .

بگذریم باخود تصمیم گرفتم که فردا هر طور شده نیمساعتی پیاده روی کنم و در ایستگاههای پائینتر سوار شوم . روز بعد در حدود نیم ساعت زودتر از هر روز از خانه درآمدم ولی همینکه چشمم بقول دوستان به صف دوسه کیلومتری افتاد فکر پیاده روی از سرم پرید زیرا در آنجاکه تقریبا ایستگاه اول است و اتوبوسها اغلب خالی‌می آیند در حدود نیمساعت ایستادن لازم داشت و منکه سابقه قبلی داشتم فورا اینموضوع را حدس زدم وبهتر آن دیدم که در صف بایستم زیرا میدانستم که د رایستگاههای پائینتر وضع بدتر از بد خواهد بودوبسیاری مواقع خودم دیده‌ام که اتوبوسها جای خالی هم داشته‌اند ولی‌مسافرین بیچاره را در زیر آفتاب و باران گذاردهو کمك راننده گفته است همانجاکه ایستاده‌اید خوبست .

بالاخره در صف ایستادم و هنوز چند دقیقه نگذشته بودکه سه‌اتوبوس خالی آمد . ولی هرسه اتوبوسها فورا پرشد و رفتند و منکه تازه‌متوجه رفتن آنها شده بودم باتعجب سری کشیدهو دیدم یکعده از خانمها و آقایان بدون رعایت نوبت در جلوی صف ایستاده‌اندو عده دیگری هم تا از راه میرسند یاخود عقب دوست وآشنائی میگردند که‌مهمانش‌شوند ویا دوستان آنها از وسط صف آنان را دعوت میکنند و باینترتیب صف مرتبا از عرض بزرك میشود .

عاقبت نوبت بمن رسید و از راه لطف‌وبنده‌نوازی اجازه دادند که‌سوار شوم . ولی هنوز چند قدمی نیامده بودیم که در سر یکی از چهارراه‌ها همینکه چراغ سبز شد و اتوبوس بوسط خیابان‌رسید اتومبیلی برخلاف مقررات راهنمائی یعنی باوجودیکه چراغ مقابل آن قرمز بود بجلوی اتوبوس مزبور پیچید و در حالیکه میدید راه عبورندارد آنقدر جلو آمد تاراه راپند آورد و راننده اتوبوس که‌ناراحت شده بود پائین پریدولی بجای او آقائی که پشت فرمان اتومبیل نشسته بود عصبانی شدندکه چرا سیل اتوبوس و اتومبیل و تاکسی هاکه صدها مسافر را بسوی مقصدشان میبردند همگی باحترام ایشان نایستاده‌اند با خشم فراوان فرمودند آخر من کار دارم .

امیدوارم که این‌نوشته کوتاه‌بامثال آن آقا وآنهائیکه جزخودشان کس دیگری را نمی‌بینند گوشزد نماید که تنها آنها نیستند که کار دارند .

کسانی که د راین اتوبوسها که‌جای تنفس در آن نمانده است ریخته‌اند وآنهائیکه در تاکسی ها هستند و عابرین خیابانها همگی کار دارند وبرای تفریح نیمساعت منتظر عبور از خیابان‌نمیشوند . حتی برانندگان اتومبیل‌های شخصی‌است که‌باتوبوس هاو تاکسیها اجازه دهند تا جلو بروند و نه‌تنها راه آنها راسد نکنند بلکه رعایت ایشان رانیز بنمایند زیرا در اغلب اتومبیلها یك یا دو نفر بیشتر نیست در حالیکه یك اتوبوس متجاوز از هشتاد نفر مسافر دارد وگذشته از این یك تاکسی وسیله اعاشه یك خانواده است و اگر رانندگان آن انتظار داشته‌باشند که اتومبیلهای شخصی وقت آنهارا نگیرد وحتی بآنها راه عبور بدهد انتظار بیجائی نیست .

وعلاوه بر همه اینها در تمام دنیا وسائط عمومی همیشه برسایرین‌حق تقدم دارند .

هنگامه‌منافی

لاستیك سازی مهندس‌عنایت

مجهز به ساختن انواع واشر های لاستیکی که مخصوص روغن وبنزین و واشر های لاستیکی برای ماشین های صنعتی و فرشهای لاستیکی‌برای داخل اتومبیل و تشکهای دانلوپیلو مخصوص مبل و صندلی می باشد .

برای کسب اطلاعات بیشتری به دفتر کارخانه‌واقع درخیابان قزوین ایستگاه سلیمانیه تلفن ۲۱۹۹۹ کاشی ۱۵۸۸ مراجعه فرمائید

آ-۲۸۴۸۰

ویرلون VIRELON

واکسن ضد بیماری پولیومیلیت (فلج اطفال) ساخت کارخانه‌بهریك آلمان وارد شد بمنظور خرید به شرکت سهامی ایران هوخست سبزه میدان -تهران تلفن ۲۲۴۸۹ و ۲۱۷۰۵ مراجعه فرمائید .

آ-۲۰۱۳۷ ۱-۸

گفتگوی خوانندگان

● آقای رئیس‌الواعظین

نشانی آقای دکتر آیرام مسروپیان که تقاضا نموده بودید از اینقرار میباشد: «خیابان نادری روبروی کافه‌نادری کاشی ۴۸۰»

● بس نقشه کو؟

آقای سرهنك‌حسنعلی تاج‌یاریپیشنهاد میکند که در صورت امکان خوب است نقشه‌های مرزی که اخیرا تسویه شده چاپ شود ودردسترس علاقه‌مندان قرار گیرد .

● قدری دشواراست

آقای جلال‌نیك‌زاد دانش‌آموزپنجم ریاضی یکی از دبیرستانهای رشت مینویسد بنابدستور وزارت فرهنك نمره دروس تخصصی (ریاضیات شیمی -زبان خارجه وغیره) نباید کمتر از دوازده باشد چون انجام این منظور قدری دشوار است تقاضا داریم نمره‌ها را پائین بیاورند .

● معرفی دوست

شرکت واحد اتوبوسرانی درپاسخ انتقاد مندرج در شماره ۱۰۰۴۰ اطلاعات راجع بشکایت یکی از دوستان آقای شمس ایلی از وضع مشکل اتوبوس تقاضا دارد که آن دوست شاکی را برای ادای توضیحات بدفتر شرکت معرفی کنید تارفع شکایت بشود .

● درخونگاه وکوچه کلیسا

سکنه قسمت درخونگاه وکوچه کلیسیا از شهرداری وبرزن مربوط تقاضا دارند بوضع نظافت این بخش توجه بیشتری بنمایند .

● فقط چند کوخ

آقای یوسف رستگار در پاسخ‌شکایت اهالی کوشك حوالی قصرالدشت‌راجع بقیمت اعیانی آن محل که اظهار شده باید مالك عرصه آن زمین‌پول قسمت اعیانی رابپردازد جوابا توضیح میدهد که‌اعیانی آن‌محل‌فقط‌چند کوخ گلی‌است که ارزش ندارد و البته مقامات‌قضائی هم باین موضوع توجه دارند .

● چرا تیر ۳۶ ؟

آقای تقی ورهرام عضو بازنشسته وزارت دارائی اظهار میدارد که‌طبق تصمیم وزارت فرهنك هزینه تحصیلی فقط بدانشجویانی (اعم از فقیروغنی) داده میشود که در تیر ماه ۱۳۳۶در اروپا ویا امریکا مشغول تحصیل بوده‌اند وباین ترتیب عده‌زیادی‌از (از آن جمله‌فرزند خود آقای‌ورهرام) محروم میمانند لذا تقاضا میشود که وزارت فرهنك بجای تاریخ تیر۱۳۳۶ استحقاق و استعداد دانشجویان را در نظر بگیرد .

● چهار تقاضا

آقای جعفر دبیروزیری ساکن‌خیابان علائی از شهرداری تقاضا دارد .

۱-شاخه ها وتنه‌های خشك درختان خیابانها را ببرند .

۲- جدولهای مخروبه خیابانها از آن جمله خیابان علائی را مرمت‌کنند.

۳- چاه عمیقی را که برای‌رسیم آباد وعده‌داده‌اند حفر کنند .

۴- آزادی مطلق پیاله فروشی را ممنوع دارند .

● معتادین ساوه

آقای نبی‌اله نعمتی مقیم ساوه‌مس از تشکر از مامورین مربوط برای جلوگیری از استعمال تریاك تقاضا دارد برای معالجه معتادین این‌شهر نیز اقدام عاجلی بفرمایند .

● خیلی زود است

مسافرین خط اتوبوس ۳۳ اظهار میدارند که اتوبوس رانی این خط فقط تاساعت ده ونیم بعداز ظهر کار میکنند که بالنسبه خیلی زود است لذا تقاضا داریم دستور بدهند لااقل تایازده‌ونیم بعداز ظهر کار کنند .

● برخلاف همه جا

آقای فهمی از بنگاه برق تهران تقاضا دارد که مقرر دارند در تهران هم مثل همه جای دنیا به‌نسبت افزایش مصرف برق بهای آنرا کم کنند در صورتی که فعلا درتهران هر قدر برق زیادتر مصرف شودقیمت آن زیادتر میگردد .

● استمداد میکنند

آقای حاج‌آقارضا کاشانی وعده‌دیگر ازبازرگانان سرای قزوینی‌ها اظهار میدارند که چند روز قبل سی معازه وانبارمملو ازکالادر سرای‌قزوینی ها طعمه آتش شد وفقط یك انبار آن بیمه بود واینك تقاضا میشود باولیای امور تذکر بدهید باین مردم خانمان سوخته مساعدت نمایند .

● تقاضای بانوطلا وبانو نقره

بانو شکر طلا وبانو شکرنقره‌آزاد بخت از اهالی کوهدشت بخش همت خرم‌آباد لرستان اظهار میدارند که ۳۵ سهم از اراضی باباگلی پلاك شماره ۱۶۳ ملك موروثی متصرفی‌ما میباشد نماینده ثبت اسناد خرم‌آباد هم پس از معاینه محلی مالکیت ما را تصدیق نموده ولی اداره ثبت خرم آباد تقاضای ثبت مرانمی‌پذیرد . علت چیست ؟

● از بند یك زندان

نامه‌ای ازبند یك زندان قصربا مضای میرتقی سید رز ازرسیده وطی آن تقاضا شده که مقامات مربوطه هرچه زودتر به‌پرونده‌او رسیدگی کنند .

از اینجا و آنجا

استخدام سیصد مهماندار

برای بدست آوردن مهمانداران زیبای هواپیما رقابت شدیدی بین انگلستان و آمریکا در گرفته و شرکت های هوائی هر دو کشور نهایت سعی و کوشش خود رابرای بدست آوردن زیباترین مهمانداران بخرج می دهند . شرکت های هواپیمائی انگلستان احتیاج به دویست و پنجاه نفر مهماندار دارند در صورتیکه احتیاجات شرکت های هواپیمائی آمریکا بیش از پنجاه مهماندار نمی باشد .

هم اکنون پیشنهاد های بسیار عالی و جالبی به دختران زیبا در سراسر جهان که داوطلب شغل مهمانداری هستند میرسد .

جشن ازدواج دربیمارستان

هفته گذشته جشن با شکوهی به مناسبت هفتادمین سال ازدواج دونفر از بیماران بیمارستان «برث» در انگلستان برپا شد . جمس بیلی (نود وچهارساله) و آن‌بیلی (نودوسه‌ساله) ازبیماران این بیمارستان هستند و تصمیم دارند که از انگلستان به استرالیا مهاجرت‌کنند. این زن و شوهر که هفتاد ودوسال با نهایت صمیمیت با همدیگرزندگی کرده اند قبل از اینکه انگلستان را بسوی استرالیا ترك گویند تصمیم گرفتند که جشن یادبود ازدواج خود را در بیمارستان‌برگزار نمایند و سپس باسترالیا هجرت کنند .

جواب باداره پست

در اسکاتلند کاغذی راباداره پست برگردانیدند . روی این کاغذ نوشته شده بود گیرنده در قید حیات‌نیست. اداره پست‌طبق معمول برای اطمینان بیشتر نامه را مجددا بآدرس‌گیرنده ارسال داشت. این نامه نیز دوروز بعد مراجعت داده شدو روی آن این جمله نوشته شده‌بود «گیرنده هنوز در قید حیات نیست ! ! »

سقط جنین

دستر س بانو «ماری ستایکنی کالدورن» رئیس جمعیت پدران آمریکائی اظهار داشت که سالیانه بطور متوسط بین دویست هزار و یك میلیون و دویست هزار نفر زن اقدام به سقط جنین می کنند .نود درصد سقط جنین ها بدست‌پزشکان مجرب صورت می گیرد ، با این وصف سقط جنین غیر قانونی خطر بزرگی را برای ملت امریکا ایجاد کرده است .

اسپسیا
روژین
SPECIAL
RHOFÉINE
همیشه یك لوله دردسترس داشته باشید
آ-۲۶۹۳۴ ۲-۲۰

اطلاع به استودیوهای فیلمبرداری
مؤسسات آموزشی سمعی و بصری - بهداشتی - تربیتی
پارتی جدید آپاراتهای سینما به اندازه فلم ۱۶ و ۳۵ میلیمتری ساخت اتحاد جماهیر شوروی وارد و به بهای نازل عاده میگردد
شرکت خاوران خیابان سعدی ساختمان نمازی تلفن ۳۲۲۶۱

اطلاع‌مفید بباغداران وکشاورزان
پارتی جدید انواع کودهای شیمیائی‌ارزان قیمت روسی وارد شد
خیابان‌سعدی ساختمان نمازی شرکت‌خاوران
تلفن ۳۲۲۶۱

کیسه از مدارك
تجارتی- تحصیلی - رانندگی - گمرکی- شناسنامه- معافی وغیره با دودقیقه انتظارفتوپرسپولیس- لاله‌زارنو چهارراه کنت ۳۷۴
آ-۲۰۲۰۹ ۱-۳۰

بخاری - آبگرم کن
POLAR
پلار
اصفهان
لی رفیع
آ-۲۸۳۱۶ ۱-۱۰

آ. ا. ك ریش‌تراش بی‌بند - خط زن و خودکار
باریش تراش آ.ا.ك نشسته وایستاده همیشه ودر هرحال بااستفاده ازکوتاهترین فرصتها میتوانید اصلاح‌کنید آ.ا.ك بند ندارد وقبلا بوسیله برق شارژ میشود و تیغ آن هنگام تراشیدن صورت شما تیز میگردد.
آ.ا.ك بایك بار شارژ شدن ده بار صورت شمارامیتراشد
محل فروش: فروشگاه ایران فیلکو چهارراه مخبرالدوله - فروشگاه ایران یورك وسرویس فیلکو میدان فردوسی و کلیه فروشگاههای معتبر لوازم الکتریکی.
آ-۲۸۵۰۴

جدول

کلمات متقاطع شماره ۱۳۶۲

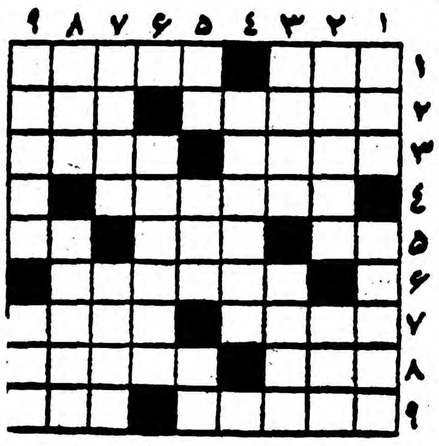

افقی: ۱-درخانه‌اش اوضاع واحوال افلاك رامیخوانند-ازاستخوان های بدن ۲- اندکی از بسیار -حمام‌فرنگی ۳- آبصاف-کن! - چون زیاد دورخر میگیرد آن طرف خط می‌برد ٤- معمولا - بادمجان می‌پزند گاهی بااسفناج ٥- شانه‌است اما البته برسر نتوان زد- سوراخی دردل زمین برای شکافتن سینه آسمان -زیاد نجوئید کم است ٦- شاعر در آن نورخدادیدموکلی تعجب کرده است۷- یخ کرده -قسم است وراست هم هست ۸- جدبزرك اجداد -هرچه اساس وبنیان درستی نداشته باشد۹- جانور افسانه‌ای‌آتشین مزاج‌آتش خوارآتش مکان-آزادشده.

عمودی: ۱-سمندتهمتن -سروته آن یکی است مثل خلایق‌زمان ۲-سختی- انشاالله‌که همه بمعنی واقعی آن هستیم ۳-نوشته‌اش غالبا ناخواناست -واحد گیسوی دلدارعهدعتیق‌نه‌حال‌حاضر٤-از گیاهان‌داروئی که‌خیلی‌هم تلخ‌است٥-بادیك‌خوشمزه‌تراست- حرف‌ندا وسئوال- کنیزك کفگیر خورده بیشتر میزد ٦- پرورده‌اش علاج ضعف معده است ۷- بادلی پرخون برسرتنی تبدار نشسته است -درکشورهای مترقی بدان اهمیت فوق‌العاده میدهند ۸- حمام مکرر -نوشته‌ای برسنك ودیوار ۹- جزیره‌ای درجنوب -پدرپدر.

حل جدول شماره ۱۳۶۱

افقی :۱- پارشمن- ند۲- وجب- ارفاق۳- سراب - درم٤- برش- عرب٥- یخ- کاپ- دی٦- نفخ- بین۷-قرق- چاکر ۸-دامنه -هرو ۹- من - دوالپا .

عمودی: ۱- پوستین -دم ۲- اجر - خفقان ۳-رباب -خرم٤- برك- قنده- ماشاب -هو ٦-نرد- پیچ۷-فرع -ناپل ۸-نامرد-کرپ ۹-دق- بی‌پروا .

صدای هند

صبح‌ها هرروز درساعت ۷و۱۵ دقیقه تهران در روی‌امواج ردیف ۹۶ متر و۱۹ متر.
هرروز صبح یك صفحه موسیقی درخواستی شنوندگان وسپس تازه‌ترین اخبار جهان پخش میشود.
جمعه بجای موسیقی آیاتی چند از قرآن مجید پخش میگردد.

شب‌ها ازساعت ۱۹ و٤٥ دقیقه بوقت تهران بمدت یك ساعت برروی امواج ردیف ۱۹ متروه۲۵ متربرابر با ۱۵۳۰۰ و۱۱۸٦۰ کیلوسیکل درثانیه.

چراغ خوراکپزی گاز
فلورانس
ساخت امریکا
نمایندهٔ انحصاری درایران
شرکت سهامی شبدیز
خیابان سعدی شمارهٔ ۳۴۸
تلفن ۳۶۸۰۵ و ۳۶۲۷۱ یا نمایندگان آن
Florence
GAS RANGES
SOLE DISTRIBUTORS: Societe Anonyme Shabdiz Avenue Saadi 348. Tel. 36805-36271
آ-۲۸۵۲۰

آگهی مناقصه شماره ۹۲۲

حساب عملیات مخصوص وزارت راه ساختمان تعمیرگاه ماشین آلات راهداری واقع دردو شهرستان سنندج ورضائیه رابمناقصه میگذارد.

داوطلبان میتوانند ازتاریخ ۱۵آبانماه جاری تاآخر وقت اداری روز۲٤ آبانماه بدفتر حساب عملیات مخصوص واقع‌در خیابان جلال‌بایار کوچه نمازی شماره ۲۲مراجعه ودرخواست شرکت در مناقصه راتسلیم نمایند درخواستها درکمیسیون تشخیص صلاحیت‌مورد بررسی قرار خواهد گرفت وازآنانکه صلاحیتشان محرز گردد جداگانه دعوت‌بعمل خواهد آمدتا با مراجعه باداره مذکور وپرداخت مبلغ یکهزاروپانصد ریال‌برای هریك از شهرستانهای فوق‌الذکر اسناد مناقصه رادریافت دارندو پیشنهادات خودراتا ساعت ۱۰روز ۲۹آبانماه باداره حساب عملیات مخصوص تسلیم ورسید دریافت نمایند.

کمیسیون مناقصه درروز ۲۹آبانماه ساعت۱۱ صبح تشکیل‌و نتیجه راتعیین خواهد نمود. اداره درردیاقبول یك‌یاکلیه پیشنهادات مختار است.

هزینه نشر آگهی‌و هرگونه مالیات بعهده برنده مناقصه خواهدبود.

۱-۳ آ-۲۸۳۳٦ حسا بعملیات مخصوص وزارت راه

مبارزه حزب خلق ودمکرات در ترکیه

حزب خلق درحالیکه ازدولت بشدت انتقاد میکند، طرح ونقشه قابل ملاحظه‌ای برای اداره کشور ندارد

مقالات گزارشهای خارجی

نوشته: سردار پانیگار

The Economist

عادت فریبدهندهٔ سیاستمداران ترکیه اینستکه چنان رفتار میکنند که‌گوئی هم‌اکنون درآستانه انتخابات قرار دارند .درحقیقت امرانتخابات تاسال ۱۹۶۱ انجام نخواهد شدو حزب دمکرات اگر بخواهد می تواند دوسال دیگر زمام امور را دردست داشته باشد. لکن غوغای سیاسی در آنکارا و استانبول نه تنهابالرزاز خشم وعصبانیت نسبت بهمین تصمیم تازه دولت تشدید میشودبلکه این ازدحام و هیاهو نتیجه مبارزه ای نیز هست که‌در داخل بزرگترین حزب اقلیت ،یعنی حزب خلق ،جریان دارد ماه‌گذشته این وضع بااستعفای دبیر کل‌حزب خلق ،قاسم گولك بنقطه صعودی خود رسید .دسته اقلیت بافشاری میکندکه نمیتواند میان‌دو انتخابات آرام بنشیند . آنان نکات تلخی دارند که‌درباره انتخابات ۱۹۵۷ بگویند و ایمان زیادی به طریقه انجام انتخابات آینده ندارند .

کرکما اغلب به‌کشورخود بعنوان یك‌پیوند طبیعی میان غرب‌و شرق میبالند وادعا میکنند که تنهاعدن منطقی سازمان اتلانتیك شمالی و سنتو هستند . شکل دمکراسی آنها نیز میان شرق و غرب‌است. لکن رهبران اقلیت، حد اقل‌برای هدفهای سیاسی ،نواقص دولترا با معیار های غربی میسنجند . دمکراتها مورد انتقاد قرار میگیرند که‌دمکراسی را فقط بمعنای‌حکومت ساده اکثریت بدون درنظر گرفتن حقوق اقلیت ، میدانند .فساد، طرفداری از خویشان بوسیله مقامات دولتی، مداخله دولت در دستگاه قضائی دانشکده ها و مطبوعات هدفهای آشکار اقلیت است .افراد اقلیت درمجلس عضو هستند ولی در اظهار مطالب‌خود بادشواری روبرو میشوند و یکی ازانتقاد های مهمتر اینستکه عدنان‌ـ مندرس نخست وزیر در استانبول است و به نظریات اعضاء پارلمان اهم از دمکرات و جمهوری خواه بسیار کم توجه دارد .

هنگامیکه مندرس در فوریه گذشته بطور معجزه آسا درحادثه هوائی در فرودگاه «گیت ویك» انگلستان نجات‌یافت ،نیمه تقدسی یافت .منتقدین جسور تراو برای مقابله بااین وضع‌به‌انتشار شایعات مفصلی درباره رفتار ناشی ازضعف عصبی عدنان مندرس پس ازحادثه مزبور پرداخته اند .بیشتر این شایعات بآسانی ازمیان میرود.ولی بدون تردید شایعات مزبور یارفتار عدنان مندرس که پس ازحادثه هوائی بخود زحمت اظهار نظر عمومی نمیدهد و آشکار و واضح اکثرا بدون درنظر گرفتن انتقاد دشمنان و توصیه دوستان براه خود میرود ، تقویت میشود .

بدون نقشه

کوتاهی دولت در آغاز یك نقشه وسیع برای صنعتی کردن کشور آنرا در معرض انتقاد قرار میدهد ترکیه‌یکی ازچند کشورعقب مانده ایست که حتی درتئوری نیز یك نقشه عمرانی وسیع ندارد سیل عظیمی ازروستائیان که به طرح های ساختمانی جلب شده اندبه آنکارا واستانبول سرازیر میشود وهیچکس وکمتر از همه مقامات شهری باین فکر نیست که پس‌از تقلیل فعالیت ساختمانی چگونه باید باین افراد کار داد . لکن اقلیت‌که خودش هم‌ازنظر طرحهای اقتصادی چندان نیرومند نیست، در زمینه محدودیت های دولت نسبت بآزادیهای سیاسی وروزنامه هابخصوص درمورد روی گرداندن دولت ازتحرك وروح انقلاب کمال آتاتورك ،شدیدتر انتقاد میکنند .

یکی از نتایج وجود هیاهو های سیاسی در ترکیه اینستکه دولت راتشویق کرده است که دراعمال محدودیت باشدت رفتار کند . قانونی که طبق آن باید تشکیل میتینگ ها ازیك هفته پیش اعلام گردد، خود سرانه اعمال شدتا از مسافرت افراد اقلیت در کشور جلوگیری کندوممکن است سخنرانی فقط بعلت آنکه مورد استقبال‌چند نفر از پشتیبانانش قرار گرفته، مخالف قانون مزبور رفتار کرده باشد . دربعضی اوقات شیوه های دولت خشن تر است . طی چند ماه‌گذشته چندین حادثه ناخوشایند روی داده است. عصمت اینونو رهبر حزب خلق مجبور شد که مسافرت خودرا بازمین بعلت‌عملیات جماعتی که سنگ پرتاب میکردند متوقف سازد، به‌قاسم گولك اجازه داده نشدکه متینگی در «قیلکی» تشکیل دهدو دونفر ازافرادا‌قلیت که برای بازرسی این واقعه دوم رفتند مورد استقبال کسانی قرار گرفتند که شیشه خرده پرتاب میکردند .

قانون مطبوعات

بی‌بندوباری قانون مطبوعات مایه انتقاد دائمی اقلیت است . لکن ارسال گذشته بر تعداد روزنامه نویسهائی که بپای میز محاکمه کشانده شدند افزوده شد واحکام دادگاه ها نیز سخت تر بود .در حدود سی روزنامه نویس اکنون درزندان هستند وبعضی از آنها محکومیت هائی دارند که به‌یکسال و۱۸ماه میرسد . ابهام و گشادار بودن قانون مطبوعات به دادگاهها اختیار تفسیر وسیع قانون راداده ودر یك محیط نامطمئن بسیاری ازنویسندگان مطبوعات کوشش می کنند که‌هر قدر میتوانند مطالب ایمن تری بنویسند . دیگران که شهامت فراوان از خود نشان می دهند ، آزادی وکار خودرا بخطر میاندازند وپیوسته حملات شدید میکنند .

انتقاد اقلیت فقط متوجه خارج نیست . استعفای دبیرکل حزب خلق، قاسم گولك سبب یك‌مبارزه داخلی شدید شد. قاسم گولك مردیست که دارای شخصیت نیرو مندی است و عقاید محکمی دارد که هرگز در صدد آن نبوده بااستفاده ازپست خود هرقدرمی تواند بیشترنظر افرادحزبی‌راباخود موافق سازد . او پیروان شخصی نیرومندی دارد. لکن همیشه از اینکه یك هسته مخالف قوی به وجود آورد ،خود داری‌کرده است. دبیرکل کنونی‌اسمعیل روستواکسل وزیر دارائی اسبق است . لکن گولك که‌اکنون بیش از همیشه روح مبارزه جوئی بخود گرفته ، نیرو های خودرا گرد میآورد تا در کنگره آینده حزب برای بازگشت ،کوشش کند. دلیل استعفای گولك نامه‌ای بود که‌او به «ناتو» درباره انتخاب نماینده اقلیت در هیئت نمایندگی ترکیه برای شرکت درکنگره آتلانتیك در لندن نوشته شده بود . این نامه فاش شد و هیاهوئی برسر آن در گرفت و گولك که نوشتن نامه مزبور را تکذیب میکرد ، استعفا کرد .

اقلیت ترکیه بعلت نداشتن سیاست سازنده و خلاقی مورد انتقاد قرار میگیرد . زیرا درزمینه سیاست خارجی دولت و اقلیت توافق دارندودرزمینه اداره کشور نیز حزب اقلیت یك طرح عمومی اقتصادی واجتماعی عرضه نمیدارد

طرح سیاسی

بنا براین بعضی از منتقدین دبیر کل حزب خلق اظهار میدارند که این حزب بهتر است در فاصله‌دو انتخابات توجه خودرا به طرحهائی برای اداره امور کشور متمرکز کند .حزب خلق بعلت سوابق‌خود دراداره امور کشور بیش از سال ۱۹۵۰ بسیار آسیب پذیر است . زیرا حزب خلق‌نیز بسبب بسیاری ازاقدامات غیر دمکراتیك که‌امروز از آن مینالد ،مقصر است . در انتخابات سال ۱۹۵۰ بسیاری از افراد فعال و متفکر حزب خلق ازپشتیبانان جدی حزب دمکرات شدند .لکن وقتی دیدند حوادث گذشته تکرارشد، سرخوردند بعضی ازآنها احزاب دست چپ کوچکی درست کردند که اغلب بسرعت

٦ـ تاریخچه انقلاب چین

وحدت دشمنان

اسارت چیانکایچك

چیانکایچك باید تصمیم دشواری اتخاذ میکرد .وی به‌انهدام کامل کمونیستها توفیق نیافته بود و کمونیستها پایگاههای نیرومندتری ایجاد کرده بودند. ضمنا اواز جلوگیری پیشرفت ژاپونیها عاجز مانده و قسمتهای مهم و پهناور چین شمالی را به‌آنها واگذاشته بود. روشن است که‌وی نمیتوانست هم باژاپنیها وهم باکمونیستها بجنگد .

وی شخصا علاقه‌داشت ابتدا کار کمونیستها را بسازد وبدین ترتیب خودرا از شرزهری که سیاست داخلی اورا آلوده میساخت آسوده کند آنگاه تمام نیروهای خودرا متوجه ژاپونیها سازد. اماروزگار حوادث را بصورت دیگری سرراه وی قرارداد. ارتش منچوری‌بفرمان «چانك‌هسولیانك » فرزند خداوند ـ کار جنك مشهور منچوری « مارشال چیانك‌تسولین » در سیان متمرکز شده بود . چیانکایچك در نظرداشت ختم‌کار کمونیستها را به‌این‌ارتش بسپارد .اما «چیانك هسولیانك»فکر دیگری در سرداشت .از نظر او و فرماندهان زیردستش نخستین وظیفه همه‌چینیها آن بود که ژاپونیها رااز خود منچوری بیرون کنند. بنابراین وقتی در ۱۲(دسامبر ۱۹۳٦ چیانکایچك‌به‌سیان رسید و طرح جنك نهائی علیه کمونیست های «ینان» را مطرح نمود ژنرال «چیانك‌هسولینك» او وافسرانش را بازداشت کرد .

دراین هنگام که چیانکایچك موقعیت اسف‌آوری داشت و جانش درخطر بودبادخالت‌مستقیم کمونیستها رهائی یافت .

مائوتسه تونك چوئن‌لای رابه«سیان» فرستاد تادر این مجادله دخالت کند . گرچه این حادثه ازحوادث عجیب تاریخ معاصر چین بشمار میرود هنوز بسیاری از مطالب‌آن پشت پرده اسرار مانده است .

چیانك‌که زندانی بودو میخواستند طی یك دادرسی اختصاری کارش رابسازند بعنوان متحد کمونیستها از زندان آزاد شد واز طرف‌آنها درجنگ علیه ژاپن رهبر چین شناخته شد .

طبق مواد موافقتنامه ای که چوئن لای امضاء کرد کمونیستهااز دعوی استقلال صرفنظر کردند و پذیرفتند که بعنوان «ناحیه اداری خود مختار مرزی» تابع حکومت مرکزی باشند .

ارتش سرخ چین بنام «ارتش هشتم» جزئی از ارتش ملی چین شد که تحت فرماندهی استراتژیك شخصی چیانکایچك قرار داشت.

بدین ترتیب جبهه واحد ضد ژاپن خلق‌شد و چیانکایچك کوشش های خودراعلیه اشغالگران متمرکز ساخت .

اما چرا وقتی کمونیستها چیانکایچك را در اختیار خود داشتند نه‌فقط اورا آزاد کردند ورهبری کونومین تانك رابپذیرفتند «ارتش سرخ» خود را هم تحت فرماندهی اسمی ژنرالیسم قرار دادند؟ من یکبار از چوئن لای پرسیدم صریحا بمن پاسخ داد . رهبری چیانکایچك هنوز برای حفظ وحدت ملت چین ضروری بود. وی هنوز نقش ملی خودرا بازی‌میکرد ونابود ساختنش لطمه جبران‌ناپذیری بر چین وارد میساخت. از طرفی کمونیستها برای تجدید نیروهای‌خود وتازه کردن نفس به مهلتی محتاج بودند. گرچه‌حقیقت داردکه‌راه‌پیمائی دراز ارتش کمونیست را محکم و ورزیده ساخت وانقلاب را نجات‌داد، اما در «ینان» مائو و همکاران‌اوهنوز فرصت نکرده بودند نیروهای خودرا آماده سازند.

مائوتسه تونك و چوئن لای حساب کرده بودند که شهرتشان بعنوان قهرمانان مقاومت ملت چین در برابر ژاپنیها حتی ارزش آن را دارد که بسیاری از چیز های مطلوب خودرا قربانی سازند چه بااینکار خواهند توانست طبقات باهوش چینی را بسوی خود جلب کنند . پیش‌ازسلطه کمونیستها درسال ۱۹٤۹ افکارعمومی آن‌کشور بیش از حد تحت تاثیر «ادبا » قرار داشت یعنی تحت تاثیر طبقه جدیدی که از شاعران و استادان دانشگاه و وکلای عدلیه و قسمت اعظم محصلین تشکیل شده بود . تاآن زمان عملیات کمونیستها باآنها سرو کاری نداشت . آنها ذاتا ناسیونالیست بودند و آن اندازه که به مقابله با ژاپن عقیده داشتند به ضرورت اصلاحات نمیاندیشیدند .

کمونیستها با قربانی سنگینی که دادند حتی موقعی که چیانك در زندان بود خودرا در چشم‌روشنفکران نه فقط وطن پرست بلکه قهرمان آزادی‌ملی قلمدادکردند . بدین‌ترتیب اتفاقی میان روشنفکران طبقه‌متوسط و کمونیستها عملی شد ویکی از منابع قدرت کمونیستها در سالهای آینده گشت .

(در شماره بعد : جدائی دشمنان)

از حسین فاضل ـ پاریس خبرنگار اطلاعات

هنرمندان برجسته ایرانی در پاریس

«آندره مالرو» روح هنرملی وباستانی ایران را میستاید

مقداری جوهر آبی بر روی صفحه بپاشید و با پارچه‌ای روی آن‌بکشید اثری بوجود خواهد آمد که بوسیله آن چهار هزار تومان جایزه میبرید. یا ششماه در پاریس بخرج دولت فرانسه زندگی میکنید . ولی در صورتیکه این کار شما را یك شاهکار هنری ! تشخیص بدهند .

روز دوم اکتبر بی ینال پاریس ، با شرکت نقاشان جوان ۲۰ تا ۳۵ ساله از ٤۲ کشور ، رسما با حضور آندره مالرو ، بزرگترین شخصیت فرهنگی فعلی فرانسه افتتاح یافت. خوشبختانه پرچم ایران نیز بر سر در موزه بزرك «هنرهای نو» که محل نمایشگاه بود در بین سایر پرچمها بچشم می خورد و از نظر هنرمندان جوان ما . مایه بسی خوشوقتی و افتخار است. چون کشور هائی نظیر اسپانی ـمصر ـافغانستان .. .عدم شرکت خود را بعلت نداشتن وسیله و آماده نبودن اعلام داشته بودند .

نمایشگاه تا مدتی دائر است وکار هائیکه بوسیله زبده ترین جوانان هنرمند ٤۲ کشور در آن عرضه شده است بطور کلی عبارت از : نقاشی، مجسمه سازی و طراحی است .مخارج هیئت های اعزامی بوسیله کشور های شرکت کننده پرداخت میشود و از ایران نیز بدنباله سایر فعالیت های مفید هنری ،هنرهای زیبای کشور که از چند سال باینطرف بطوربسیار برجسته‌ای دنبال میشود هیئتی مرکب از آقایان : تجویدی ،قائمی، شهوق ، اویسی ، ملکوتیان ، سپهری، تناولی،زنده‌رودی ،سلجشور اعزام گردیده است . تجویدی‌هنرمند جوان ما را که همه خوب میشناسند ریاست این هیئت را بعهده دارد که خودش نیز طرحی در غرفه‌ایران بنمایش گذاشته است .

تناولی ، مجسمه‌ای زیبا ساخته و نام (من و فرهاد) باو داده است . متاسفانه هنوز نتوانسته‌ام او را به بینم و علت این نامگذاری را از او بپرسم . دیگر اعضاءگروه نیزبدوبه بود ، هر یك اثری جالب از روح هنر زیبای ایرانی بوجود آورده‌اند که هر بیننده را تا مدتها جلب در رویائی شیرین . از تجسم فولکلور و آداب و رسوم سر زمین کهن ما میکند . موقعیکه آندره مالرو از برابر غرفهٔ ایران میگذشت بدون توجه که غرفه متعلق بکیست . گفت:

«قطعا این غرفهٔ ایران است ،چون هنوز هنرمند ایرانی روح هنر زیبای گوپای گذشته خود را حفظ کرده است »

شبی که بدنبال نطق آندره مالرو نتیجه برندگان بی‌ینال که فقط از هفت کشور ، یعنی یوگسلای،امریکا، انگلیس ، فرانسه ، بوزیل ،ایتالیا، بلژیك ،تشکیل شده بودند اعلام‌شد هدف گلوله های ضد کمونیستی دولت قرار گرفتند ،وحزب آزادی نیز که‌افکار لیبرالی داشت ،اکنون باحزب خلق یکی شده است .

لب کلام اینستکه چه کسی در ترکیه یك کنترل موثر برقرار می کند .دراین مرحله که باصطلاح دمکراسی ترکیه مشغول دندان درآوردن است افرادی که بیشتر خیال پرور وایده آلیست هستند به حزب اقلیت میپیوندند لکن آنها برای شرکت در صحنه های وسیعتری آماده میشوند . همین نکته مبارزه برسر اعمال تصور در داخل حزب اقلیت را باندازه مبارزه طولانی آن بادولت شدید میسازد .

اکونومیست

خبرنگاران اطلاعات در خارجه گزارش میدهند

دیدم‌هنرمند جوان ما تجویدی‌ناراحت است.علت‌آن‌معلوم‌بود ،ناراحتی‌ازاین که چرا برنده‌ای از ایران نبوده است .نه‌برای‌دلداریش‌بلکه‌بعنوان اظهار حقیقتی باو گفتم ، ایران یکبار دربی‌ینال‌ونیز شرکت‌کرد. واین دومین باریست که درچنین نمایشگاهی نماینده دارد. در صورتیکه مصر برای بیستمین‌بار، ترکیه سی‌بار و کشورهای دیگر چندین‌بار شرکت کرده وتاکنون موفقیتی نداشته‌اند ولی باوجوداین قانع نشد و حتی روز بعدکه از وی دعوت شده‌بوددریکی‌ازجلسات صحبت کند شرکت ندادن نماینده‌ای از کشور های شرق را در ژوری انتقاد کرد ومورد تایید همه واقع شد. چون تجویدی عقیده دارد که اگر از کشورهای شرقی‌هم‌درهیئت‌داوران نماینده‌ای میبود ایران شانس داشت ودلیل هم آنکه در سال قبل دربین نقاشان جوان فرانسه، سعیدی هنرمند جوان ایران این افتخار را کسب کرد .کارهائیکه از طراحی و نقاشی ومجسمه‌سازی درامسال برنده جوائز بوده‌اندتمام درسری هنرآبستره هستند .

نا تمام

آگهی مناقصه قطعه یك راه آهن

شرفخانه ـ قطور

اداره کل ساختمان وزارت راه انجام عملیات ساختمانی قطعه ۱راه آهن شرفخانه ـقطور (تبریز به‌مرزترکیه)بطول تقریبی ٤۰ کیلومتر را ازطریق مناقصه بمقاطعه واگذار مینماید مقاطعه کاران درجه‌اول راه‌که سابقه انجام این نوع کارها داشته‌باشند در صورت تمایل بشرکت درمناقصه میتوانند تقاضای خودراتاآخر وقت اداری روز سه‌شنبه هیجدهم آبان ماه‌سال جاری بدبیرخانه اداره کل ساختمان واقع در خیابان سعدی‌درقبال اخذرسید تسلیم نمایند تقاضا های‌واصله درکمیسیون مربوطه مورد رسیدگی قرار خواهد گرفت و شرکت‌هائیکه صلاحیت آنها ازهرحیث وجهت مورد تصویب قرارگیرد میتوانند ازروزشنبه ۲۲ر۸ر۳۸ باداره قراردادها مراجعه وبااخذ معرفی‌نامه مبلغ‌سه هزار ریال بصندوق اداره حسابداری کل ساختمان پرداخت و در قبال تسلیم رسیدآن اسنادو مشخصات مناقصه را از اداره قراردادها دریافت دارند.

شرکتهائیکه اسناد مناقصه رابشرح فوق دریافت نموده‌اند در صورت تسلیم پیشنهاد باید مفادورقه دستور مناقصه (آگهی تفصیلی) رامدنظر قرار دادهو عینا مطابق‌آن عمل نمایند به پیشنهاداتی که کوچکترین مغایرتی بادستور مناقصه داشته باشد بهیچوجه ترتیب اثر داده نخواهد شد.

اداره کل ساختمان وزارت راه درردیاقبول یك‌یا کلیه پیشنهادات مختار است.

۲ـ۱ — آ ـ ۲۷٦۹۲ — مدیر کل ساختمان ـمهندس معرفت

عبور از پنج قاره

فرهنگ خانواده

بچه بدست شما نگاه میکند

آقا عبدالله نسبت به تربیت بچه ها خیلی سختگیر است و از تربیت هم مفهوم خاصی دارد . بچه‌ها موقعی که‌او از اداره مالیه می‌آید و شلوار بلند پیژامه را میپوشد ، دیگر باید ساکت باشند و سرو صدا نکنند . شیطانی بچه ها را علامت بی‌تربیتی بزرگی میداند و بنظر او اجازه گرفتن برای هر کاری ضرورت دارد . نظم باید در خانه برقرار باشد و آقا عبدالله بهیچوجه بی‌نظمی راحتی اگر خیلی جزئی باشد تحمل نمیکند . او مردیست سختگیر تمام‌عیار و کارش هم شوخی بردار نیست . اگر کسی خلاف قواعدی که‌او وضع کرده رفتار کند حداقل از «تنبیه زبانی » و ناسزا بی‌نصیب نمی‌ماند . اگر موضوع را بدون سرپوش وبی ملاحظه بگوئیم آقا عبدالله مردیست بد زبان . اوگاهی سر ذوق می‌آید و زیرلب غزلی ترنم میکند بعد صدایش بلند میشود و دنباله شعر به سر سفره کشیده میشود . یکی‌از بچه هاهم از او تقلید میکند و شعری را که تازه ازروی کتاب دوم‌ابتدائی یادگرفته میخواند ، ولی آقا عبدالله مردیست منظم و طاقت بی‌تربیتی راندارد و به‌بچه نهیب میرود . بچه بدامن مادرش پناه میبرد و میگوید مامان من که کار بدی نکرده‌ام که بابا مرا دعوا میکند . ولی آقا عبدالله که بایك‌واقعه جدی روبرو شده و سخت عصبانی است در برابر مادر بچه‌ها که میگوید چرا بچه را اذیت میکنی جواب میدهد مگر « هرغلطی بزرگترها کردند بچه‌ها هم باید بکنند » . آخر ، بزرگی گفته اند ، کوچکی . ولی قضیه حل نمیشود و بچه ها از کارهای او تقلید میکنند و پدر رانمونه خود قرار میدهند . باینجهت بیکدیگر ناسزا میگویند و بمادرشان براحترامی میکنند . چون آقا عبدالله هم هرگاه مخالف میلش رفتارشده باشد ازگفتن کلمات رکیك خودداری نمیکند . بچه ها مانند سیبی شده‌اند که با آقا عبدالله بدونیم تقسیم شده باشند ، ولی پدر از آنها بشدت عصبانی است و میگوید اینها اصلا تربیت نمیشوند و من «هرچه به آنها میگویم فایده ندارد » . اصلا مانند اینستکه روز بروز بدتر میشوند .

آقاعبدالله بچه‌هارا دوست دارد . دراین تردیدی نیست . او میخواهد آنها با تربیت شوند .ولی اولامعنی تربیت را نمیداند ثانیا خود او نمونه‌ای برای بچه‌هاست و بچه‌ها از آقا عبدالله چه چیزی‌میتوانند فرابگیرند . اما چقدر آقا عبدالله در میان ما و در خانواده های ما یافت میشود !

شهرت نباید سدی‌درمقابل سعادت‌گردد

سینما شما

در گوشه یك شهر ییلاقی‌سه هنرپیشه برای گذراندن ایام‌تعطیل خود آمده بودند دوتای آنهاساکت وآرام بودند وکسی چندان آنهارا نمیشناخت ولی سومی هرجامیرفت سیل خبرنگاران بدنبال اوبود.

این سه‌هنرپیشه چیانی‌اسپورینو ونامزدش پاسکال پتی هنرپیشه مشهور فرانسوی بوده ودیگری کورد یورگنز هنرپیشه آلمانی است.

این دوزوج درساختمان زیبائی که‌خریده‌اند زندگی راحت‌وآرامی رامیگذرانند.

ضمن مصاحبه‌ایکه یك خبرنگار باپاسکال پتی بعمل آوردوی چنین گفت: آنچه برای من مهم‌است موفقیت درشغل نبوده بلکه پیروزی درمیدان زندگی است

اوتاکنون بازی دربیش‌از ۱۵فیلم رابعلت اینکه نقش‌های آنراخلاف روحیه خوددانسته استرد کرده.

پاسکال برای بازی در هر فیلم ۱۵میلیون فرانك دریافت میکند. این بعلت زیبائی اونبوده بلکه‌برای مهارت وقدرتی است که‌در اجرای نقش ازخود نشان میدهد.

پاسکال میگوید سعادت حقیقی ایجاد توازن بین امکانات وتمهدات وتمایلات میباشد.

درحقیقت پاسکال پتی بااعتقادباین فلسفه خود میباشد که تاکنون‌در زندگی موفق شده واز گمنامی‌در مدت کوتاهی باوج شهرت رسیده وباوجود شهرت فراوان زندگی سعادتمندانه‌را برشهرت ترجیح داد. وبدنبال عشق وزندگی‌خود میرود.

پاسکال پتی همیشه خندان است

((انتقال انرژی بدون واسطه سیم))

انقلابی درعرصه انتقال‌انرژی بوجود آورده‌است

بزودی میتوان برق را بدون واسطه سیم انتقال داد

دو سال قبل «انجمن‌ملی مخترعین» آمریکا ازطرف نیروهای مسلح آن کشورماموریت یافت که‌به‌پیشنهادات عجیبو فرضی سران دولت تحقق بخشدودراین‌اقدام‌بزرك ازدانشمندان صنایع بزرك، ودانشکده‌هاتقاضای همکاری‌شده بود. فهرست‌اختراعات از سیصد وهشتاد مقوله‌مختلف علمی یاد کرده بود .

ازجمله کشف‌«اشعه‌مرك» واختراع سنگر هوائی بمنظور دیده‌بانی و نگهبانی‌ومطالعه آثارجوی‌وهمچنین تهیه انرژی‌کافی و کسیل آن بفواصل دور دست فضا بدون‌واسطه«کابل»ضروری تشخیص داده شده بود .

همانطوریکه ملاحظه میشود تحقق این‌آرزوها ی‌شگفت ،دشوار واحیانا غیرممکن جلوه میکند با اینهمه درماه مه‌سال جاری مجمع علمی «رامیتون» باتجربه اعلام‌کرد که بآمال‌دیرینه بشر جامهٔ عمل پوشانیده ، وتوانسته‌است انرژی الکتریکی را بواسطهٔ سیم‌بسر نقطه‌ای که‌لازم‌آید انتقال دهد ودر همانزمان سنگر هوائی را نیز کشف کرده است .طبیعی است که‌برای استقرارچنان سنگری در فضای لایتناهی احتیاج بهیچگونه مواداز محترقه وسوختنی درمیان نیست بلکه فقط انرژی لازم را از زمین بوسیله امواج‌رادیوئی میتوان انتقال داد. این جریان بفرنج را میتوان چنین توضیح داد که نخست یك رادار قوی بنام«آمیلی‌ترون» با نیروی‌وحشت‌آوری ،امواج‌الکتریکی را که‌فرکانس‌بی‌نهایتی دارد بسنگر

دیروز و امروز

میرساند آنگاه‌یك مولدبرق که بوسیله‌لوله های غول‌پیکری‌بزمین متصل گردیده‌است جریان‌الکتریسته را بدل‌بامواج رادیوئی مینماید و آنتن‌های مخصوصی ،اشعه‌هانامرئی را که‌درفضا پراکنده‌است گرد می‌آورد ودرارتفاع ۱۵ کیلو متر از سطح‌دریا نور خیره کننده‌ای نظیریك فسفرسانس آبی، ایجاد مینماید که‌مردم هنگام شب‌میتوانند آنرااز فاصله ۷۰۰ کیلومتری‌مشاهده نماینده.وهمین ماجراسبب میگردد که‌یك بشقاب پرنده رابادسته‌ای‌از امواج رادیوئی هدایت کنند .در عین‌حال‌میتوان‌انرژی الکترومانیتیك راکه بوسیله یکدستگاه گیرنده ضبط‌شده‌است تبدیل بحرارت‌نمود که‌توربین گازی رابمددآن بکار انداخت . بدین‌ترتیب انتقال انرژی بدون واسطه سیم بفواصل ده‌ممکن است .

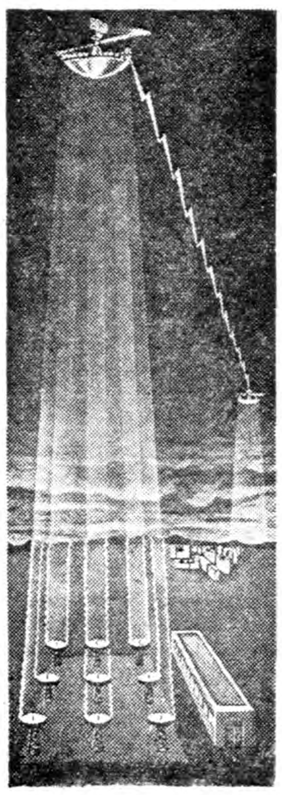

درتصویر فوق چگونگی‌انتقال‌انرژی بوسیله امواج نشان داده شده‌است

((معجزه سوم گوش))

دانشمندان موفق باختراع سمعك الکترونیکی‌شدندکه‌باندازه یك بند انگشت است

کمپانی سازنده اعلام کرد است که«معجزه سوم گوش» باوجود خردی باندازه‌ای نیرومند است که میتواند بخوبی اصوات عادی وضعیف رامنعکس سازد.

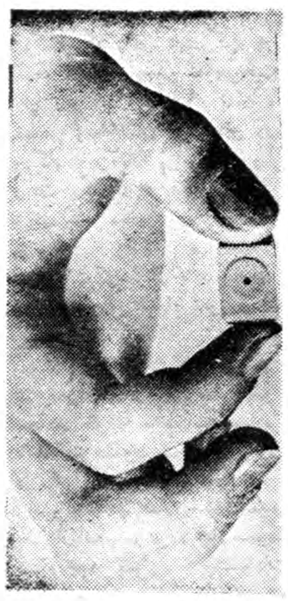

ر عکس فوق یك نمونه‌ازسمعکهای جدید دیده میشود

عده زیادی ازکسانی که به‌سمعك برای تقویت حس شنوائی خود نیازمندند از استعمال آن خودداری میکنند زیرا بزرگی سمعکها اعلب منظره ناخوشایندی داردو سنگینی آن نیز مایه ناراحتی است.

درچند سال‌اخیر ازطرف‌متخصصین کوشش مداومی‌برای برطرف‌مساحس این دونقص بعمل آمدوسمعکها پیوسته کوچکتر وسبکتر شده‌است آخرین سمعکی که‌در آمریکا ساخته شده باندازه‌ای کوچك‌است که‌بیش‌از یك بندانگشت نیست. نام این سمعك «معجزه سوم گوش» است وبعلت کوچکی از طرف کسانی که تاحال از استعمال آن پرهیز مینمودند ،استقبال خواهد شد.

نکته جالب این‌است که «معجزه سوم» دارای ساختمان الکترونیکی است وباحجم کوچك خود شامل باطری، گیرنده ،میکروفون،تقویت کننده صدا وسایر وسائل لازم‌است که‌در پوششی از پلاستیك مرنك پوست بدن جای دارد.

وقتی تب‌دارید: بدکتر مراجعه‌کنید یانه؟

پزشك خود باشید

بعضی اوقات بدون اینکه شخص مریض باشد تب میکند دراین‌موقع نباید فورا بسراغ آنتی‌بیوتیك‌رفت

آیا تب خطرناك‌است ؟

تب آنقدرها که تصور میشود خطرناك نیست ولی نباید گذاشت که زیاد بالابرود زیرا زیاد شدن و طولانی‌شدن تب اعضای بدن را خسته و فرسوده میکند .

این موضوع‌درباره اطفال بیشتر صادق است و بهمین جهت‌است که اطباء باتجویز حمام باآب ۳۷درجه ودارو سعی میکنند تب را پائین بیاورند .مادران عزیز !هرگز بدون دستور پزشك به‌کودك خود دارو ندهید زیرا این داروا‌گر چه‌احتمالا سبب پائین آوردن تب کودك شما میگردد ولی اثرات دیگری در اعضای بدن کودك باقی میگذارد .

۳۷ درجه

اگر نوزاد پس‌از چند روز درجه حرارت بدنش به ۳۷نرسد نشان دهنده اینست که قادرنیست نیروی لازمه را بدست آورد .

اگر کودکی پس‌از یك تب از دوره نقاهت‌درجه حرارت بدنش به ۳۵ یا۳۶برسد خطرناك نبوده وامری طبیعی است .

ولی اگر یك بچه یاشخصی بزرك در حال عادی درجه حرارتشان‌زیر ۳۷باشد نشانه خستگی و ضعف است .

آیا قبل از گرفتن درجه حرارت باید استراحت کرد ؟

یگانه درجه حرارت‌که دارای‌ارزش است صبح ناشتا و یاساعت ۵ الی ۶بعداز ظهر پس‌از ۲۰دقیقه استراحت می‌باشد .

زیرا فعالیت های بدنی و فکری سبب بالارفتن درجه حرارت‌میگردد بنابراین پس‌از استراحت میتوان گفت این حرارت تقریبا طبیعی است .

گاهی اوقات دیده میشود که درجه حرارت بدن پس‌از یك ورزش‌بدنی شدید یایك بازی یاپس‌از صرف یك غذای سنگین یاخشمگین‌شدن به۳۸تا۳۸٫۵میرسد .

درجه حرارت از چه حدکه گذشت مضطرب کننده‌است ؟

اگر صبح‌درجه حرارت بیش از ۳۷٫۵وشب بیش‌از ۳۸باشد باید به‌پزشك مراجعه کرد درمورداطفال نمیتوان دستوری داد زیرا حرارت بدن آنها در تغییراست غالبا کودکان شیرخوار هنگام بیداری کمی تب دارند این بعلت مریض بودن آنها نیست بلکه برای آنست که شب آنهارا خیلی میپوشانید کمی از پوشش آنها کم کنید تب ازبین خواهد رفت .

کرسی آزاد

نوشته: منصور فرهنك

دستگاه فرهنك باین سئوال پاسخ‌گوید:

گناه جوانانی‌که قدرت مالی رفتن‌بخارج‌را ندارند ودردانشگاه نیز برویشان‌بسته است چیست؟

چندسال است که موضوع اعزام دانشجو بکشورهای خارج مشکلی مهم برمشکلات بیشماردستگاه‌فرهنك کشورما افزوده‌است وبدین‌سان که پیش میرود بدون شك آینده‌ای بس ناگوار و حسرت آلودخواهد داشت. درسالهای اخیر این‌مسئله بارها مورد توجه مقامات مسئول قرار گرفته ولی متاسفانه نه‌تنها هیچگاه نتیجه رضایت بخش و اساسی حاصل نشد بلکه باتصویب و اجرای آخرین قانون اعزام محصلین درسال ۱۳۳۶ گره کور پیشین کورتروگشودن‌آن‌مشکلتر گردید .اگر سئوال شود که بدترین نتایج حاصله ازاین قانون چیست بدون تامل باید گفت از بین رفتن احترام و کیفیت معنوی گذرنامه تحصیلی دولت ایران و خارج شدن سالی صدها هزارتومان پول ازکشور بدون داشتن نتیجه رضایتبخش .

چون وچرای این امررا هیچکس بهترازدستگاه فرهنك ، ایران نمیداند زیرا سرپرستی ها و کنسولگریها کم و بیش‌حقایق تلخ را گزارش دادهاند ودراین صورت به‌آوردن شاهد ودلیل‌بهتری احتیاج نیست .

دستگاه فرهنك ایران باین‌سئوال جواب بدهد که آیا گناه‌آن‌دسته از جوانان بااستعداد کشور که‌نه درب دانشگاه برویشان بازاست و نه‌قدرت مادی خارج آمدن‌رادارند چیست ؟اکثریت جوانانی که در ایران دوره دبیرستان را تمام‌میکنند جزء این دسته محسوب میشوند و متاسفانه مقامات مسئول‌بطوردربست سرنوشت آنهارا ندیده گرفته‌اند و بااین بی‌توجهی‌قدرتی را که‌باید فعال‌ترین ارکان جامعه باشد به صورت خموده‌ترین وبدین‌ترین عناصر کشور در آورده‌اند .

دولت ایران برای دانشجویانی که درخارج درس میخوانند سالیانه هزارها تومان کمك هزینه تحصیلی میدهد ،دربین استفاده‌کنندگان ازاین کمك صدها جوان نالایق و هرزه وجود دارند که بطور مسلم هیچ‌موفقیت علمی کسب‌نمیکنند و جزنمایشهای رنگارنك دادن و بدنام کردن ایران کاری‌ازدستشان ساخته نیست ،آیا سزاوار است که‌بودجه ملت محتاج‌ودرحال نموی را بدین‌شکل صرف‌نمودوگروهی جوانان شایسته وبااستعداد کشور را تنها بجرم اینکه پول خارج آمدن را ندارند ازادامه تحصیل محروم ساخت ؟

گناه دستگاه فرهنگی ایران این نیست که چرا وضع تحصیلات عالیه کشور بدین‌شکل‌درآمده ، بلکه گناه آنها این است که چرا برای‌حل مشکل اقدام واقعبینانه نمیکنند و راه اساسی نجات را نمیگشایند. امروز همه صاحبنظران فرهنگی‌و اجتماعی ایران چنین تشخیص داده‌اندکه بایددانشگاههای کشور توسعه یابد ودراین صورت وظیفه دستگاه فرهنك مملکت است که بهرشکل و کیفیتی‌شده درانجام این امرحیاتی کوشاباشند وبدین‌وسیله بنیان آینده‌ای‌بهتر و ساختن‌جامعه‌ای نوین را بناگذارند.

البته مانباید از قافله پیش رونده دانش جهان امروز دور بمانیم و یکباره خودرا محصور و محدود کنیم .دستگاه فرهنك ایران باید هرساله شاگردان ممتاز کنکور ها ودانشکده‌هارابه‌بهترین‌دانشگاه های اروپا وآمریکا اعزام دارد و باتامین کافی و سرپرستی دقیق در زندگی تحصیلی وغیر تحصیلی آنها آینده دانشگاه‌های کشور را از نظر استادان کارآزموده تامین نماید، بااین برنامه عملی میشود امیدوار بود که بعد از مدتی‌مسئله کمبود استاد نیز حل‌شودوجوانان بااستعداد میهن عزیزمااین نقص‌هم را برطرف نمایند .

دانشگاه‌توسعه پیدا کند

یادانشجویان را جهت تکمیل معلومات بخارجه اعزام دارند؟

شماهم میتوانیدباپاسخ بسئوال فوق دربحث جدید ستون کرسی آزاد شرکت‌کنید

سوگند

اثر: لاپارون اورسی

ترجمه: ا . ب

— ۳ —

صدای آشنا وگرمی زیر گوشش گفت :

ـ دوست عزیز، بیائیدبه کلبه من برویم. جای تمیزی نیست ولی‌لااقل میتوانیم باخیال راحت حرف بزنیم.

رشته افکار «دلاتور» قطع شد سربلندکردو «سرپرسی‌بلاکنی»راشناخت. یك نگاه باندام بلند ولباس خوش دوخت وچهره متبسم مرد انگلیسی کافی بودکه دلاتوررا دوباره بزندگی امیدوار سازد .

بدون چون وچرا همراه دوست خودبراه افتاد. ازکوچه های تنك و پرپیچ وخم محله قدیمی «سن‌ژرمن‌لوسروا» گذشتند وبکوچه «لادبرسك» جلوی درنیمه باز مسافرخانه رسیدند.

«بلاکنی» پشت دلاتور واردشد. وقتی ازپلکان بالامیرفتنداهسته‌گفت:

ـ صاحب این مهمانخانه ازسارقین ترسی نداردودرا باز میگذارد تا هرکس دلش بخواهد وارد شود، ولی داخل مسافرخانه بحدی کثیف و محقر است‌که هیچکس میل نمیکند وارد شود .

دلاتور بامقایسه ظرافت لباس دوستش باحقارت اطاقی که وارد آن میشد گفت :

ـ نمیدانم چراشما علاقه دارید دراین مهمانخانه اقامت‌کنید .

«سرپرسی» روی‌یك صندلی راحتی‌کهنه نشست. پاهای بلندش رادراز کرد وجواب داد :

ـ برای ترك این اطاق‌کثیف فقط منتظرلحظه ای هستم‌که بتوانم شما ااز این شهر خون‌آلود خارج کنم .

دلاتور سرتکان داد :

ـ پس بهتراست فورابه انگلستان برگردید چون من فعلا بهیچوجه ضر نیستم ازپاریس خارج شوم .

«سرپرسی» گفت :

ـ لااقل بدون ژولیت مارنی !

دلاتور باچهره ای گرفته گفت :

ـ ولی میترسم مادموازل مارنی ازدسترس مابکلی‌خارج‌شده باشد.

سرپرسی پرسید :

ـ حتما میدانیدکه ژولیت مارنی درزندان «لوکزامبورك» است .

برقی در چشمهای دلاتور درخشید .

ـ مطمئن هستید ؟ من ازطرز جواب دربان حدس زدم ولی تمام کاخ را زیر پاگذاشتم واثری ازاو ندیدم .

ـ پس اطلاع نداریدکه فردا محاکمه اش میکنند ؟

دلاتور بالحن حزن آلودی گفت :

ـ بعید نیست. میدانم‌که مهلت زیادی باو نخواهند داد .

ـ خیال دارید چه اقدامی بکنید ؟

ـ تاآخرین نفس ازاو دفاع خواهم کرد .

ـ پس هنوز اورا دوست دارید ؟

ـ بله .

بلاکنی ازنگاه ولحن کلام اووانده بی‌پایان‌یك‌عشق بی‌امیدکه درهمین‌یك نهفته بود آنچه میخواست بداند دانست .

باصدای آهسته گفت :

ـ ولی او بشما خیانت کرده است .

ـ این‌گناه رابخاطر سوگندی‌که برای پدرش یادکرده بود مرتکب شده برای جبران ان حاضر است که جان خودرا بدهد .

ـ وشما حاضرید اورا ببخشید ؟

دلاتور جواب داد :

ـ فهمیدن طرز تفکراو وعلت اقدامش مساوی بخشش است. از طرفی اورا دوست دارم .

«سرپرسی» باتبسم خفیفی گفت:

ـ همان فرشته آسمانی را ...

ـ نه، زنی‌که باتمام ضعف ها ومعایب دوستش دارم. برای بدست آوردن او حاضرم روح خودرا بفروشم وبرای نجاتش حاضرم هزار بار جان بدهم .

ـ او چطور ؟

ـ او؟... اومرا دوست ندارد. درغیراینصورت آیاراضی میشد مرابدست جلاد بسپارد ؟

آرنجها را روی میز گذاشت و سر را در میان دستها گرفت‌بدوست خود نمیخواست نشان دهدکه رنج‌میبردوجراحت قلبش بیش ازحدعمیق‌است.

سرپرسی سکوت کرد. تبسم غریبی در گوشه دهانش‌نقش بسته بود . تصویر «مارگریت بلاکنی» زیباکه ازدل وجان دوست داشت وباوجوداین نزدیك بود یکباراورا بخطر مهلکی بیندازد درنظرش مجسم شده بود . دلاتور هم روزی‌باتضادهائی‌که‌درزوایای‌پنهان قلب‌زن همیشه درجنك‌وزدوخورد هستند آشنا خواهد شد .

عاقبت تکانی به خود داد و گوئی می خواست موضوع مهمی را با دوستش در میان بگذارد ولی پشیمان شد و شانه بالا انداخت مثل اینکه میخواست بگوید :«بگذاریم گذشت زمان ووقایع آینده کار خودشان را بکنند .»

وقتی پل دلاتور سر بلند کرد ،«سرپرسی» همچنان آرام وبیحرکت روی صندلی راحتی نشسته بود وباچهرهٔ بیحالت او را مینگریست .

دلاتور لحظه‌ای تامل کرد تاتوانست بر تاثر وهیجان خود غلبه کند .

آنگاه گفت :

ـحالا که میدانید تا چه حد دوستش دارم بمن قول بدهید که وقتی مرا محکوم کردند او را تحت حمایت خود بگیرید وبیاد دوستی قدیم‌وصمیم‌ما نجاتش‌بدهید.

تبسمی عجیب ومرموز چهره «سرپرسی» را روشن کرد .

ـاو را نجات بدهم ؟. . .مگر خیال میکنید من ویارانم قدرت مافوق طبیعی داریم ؟

دلاتور جواب داد :

ـبله ،معتقدم که شما این قدرت را دارید !

«سرپرسی» یکبار دیگر خواست دهن باز کند وموضوعی را بادوستش درمیان بگذارد ولی باز منصرف شد .این مرد انگلیسی آدم روشن بین ومحتاطی بود وبنظرش رسید که دلاتور با چشمهای درخشان وحرکات تندعصبی‌آماده آن نیست که از بعض نقشه‌های حساس که موفقیت آنها به موئی بسته‌است آگاه شود .

باینجهت باتبسم گفت :

ـبسیار خوب ! من تا سر حد امکان فعالیت خواهم کرد !

فصل بیست‌وسوم

دادگاه انقلابی روز پرکاری را گذرانده بود .سی‌وپنج متهم اززندانهای مختلف پاریس در مدت هفت ساعت یعنی ساعتی پنج نفر محاکمه شده‌بودند.

دوازده دقیقه برای فرستادن یك موجود انسانی زنده وسالم به‌عالم بالا!

داستان دادگاه انقلابی ، همشهری «لوکیه تنویل» حد نصاب فعالیت‌خود را شکسته بود .

آنروز خستگی ناپذیر بود .

سی‌وپنج متهم باتهام خیانت نسبت به جمهوری یارابطه بادشمنان‌آن محاکمه شده بودند ودادستان مدارك مختلفی از جرائم آنها به هیئت‌منصفه ارائه داده بود .بعض‌این مدارك نامه‌هائی بود که بیکی از بستگان یایکی از مهاجرین نوشته بودند ودر مرز بدست مامورین افتاده بود بعضی دیگر گزارش مخفی سخنانی بود که متهمین علیه حکومت انقلابی یاعلیه اعدام‌های میدان انقلاب برزبان آورده بودند .

اینها بنظر دادگاه مدارك قاطع خیانت بود .روی میز حتی یك طپانچه‌یایك شمشیر کهنه خانوادگی‌که از خانه یك همشهری آرام بدست آمده بود و بعنوان مدرك اقدام خصمانه آن همشهری علیه حکومت موجود تلقی شده بود، دیده میشد.

نیازمندیها و آگهی‌های کوچک

استخدام میشود

استخدام منشی

یکنفر منشی و ماشین نویس انگلیسی که ازعهده ماشین‌نویسی فارسی نیز برآیدمورد نیازاست. کسانی مورد قبول می باشند که واجد شرایط فوق باشند. کلیه تقاضا ها باید به انگلیسی بوده وبامشخصات کامل ومیزان حقوق‌وهمچنین یك قطعه عکس داوطلبین با مشخص نمودن آدرس خود باراهنمای اطلاعات بشماره ۸۴۳ مکاتبه فرمایند.

استخدام میشود

بعده‌ای کارگر که‌درقسمت درب و پنجره سازی با پروفیل تخصص‌داشته باشندنیازمندیم طالبین ازساعت ۵تا۷بعدازظهر مراجعه نمایند.
شرکت پخش آلومینیوم ـخیابان‌شاه شماره ۶۹ تلفن ۶۶۴۰۶

آگهی استخدام دانشیار

دانشگاه تبریز برای تدریس‌تاریخ عمومی در دانشکده ادبیات تبریز احتیاج بیك نفر دانشیار دارداوطلبان می‌توانند از تاریخ ۱۵ آبانماه۱۳۳۸ تا مدت دو ماه با در دست داشتن مدارك لازم در تبریز بدفتر دانشکده ادبیات و در تهران باداره تعلیمات عالیه مراجعه و ثبت نام نمایند ضمنا باطلاع داوطلبان میرساند که‌استخدام قبول شدگان از مسابقه دانشیاری پس از وصول اجازه استخدام جدید وتامین اعتبار حقوقی بعمل خواهد آمد.
رئیس دانشگاه تبریز .دکتربازرگان

حفار و کمك حفار

وجوشکار باحقوق مکفی موردنیاز است باصندوق پستی ۱۶۹مکاتبه نمائید.
۱ـ۳ آ ـ ۲۱۸۱۹

موسسه کاریابی البرز به چندنفر کارمند با تضمین نقدی نیازمند است امیریه خیابان فرهنك
۱ـ۳ آ‌ـ۲۱۸۰۳

استخدام پزشك ومهندس

سازمان ریشه‌کنی مالاریا جهت خدمت در شهرستان های مختلف کشور به تعدادی پزشك ومهندس کشاورزی که خدمت نظام خودرا انجام داده ویا برك عدم اصابت‌قرعه در اختیار داشته باشند احتیاج دارد داوطلبین واجد شرائط جهت ثبت نام وکسب اطلاع بیشتر به‌کارگزینی سازمان ریشه کنی مالاریا واقع در خیابان بهار ایستگاه نامجومراجعه فرمایند.

دو نفر دوشیزه یا بانو

که از عهده کار های آرایش موی سرو مانیکور کاملا بر آیند مورد احتیاج است بتلفن شماره ۴۲۲۳۱ مراجعه نمایند.

استخدام

بیکنفر بانو که بزبان انگلیسی یا فرانسه آشنائی داشته باشدجهت سر پرستی اطاقها در هتل‌نیازمندیم واجدین به تلفن ۳۴۳۱۲و ۳۴۳۱۱ خیابان کوشك چهار راه مهنا هتل کاروان مراجعه فرمائید.

یك دوشیزه یابانو

که ماشین نویسی فارسی را خوب بداند برای تمام روز استخدام می شود کسانیکه بزبان انگلیسی آشنا باشند حق تقدم خواهند داشت داوطلبان به تلفن ۳۱۹۱۲ ـ۳۱۵۵۱ مراجعه نمایند.
۱ـ۳ آ‌ـ۲۸۵۱۲

استخدام میشود

۱ـ کار گر لوله کش متخصص در نصب آبگرم کن
۲ـ کار گر فنی برای نصب بخاری
جنرال مکانیك شاهرضا نبش کوی دبیرستان البرز.

به چند نفر دوشیزه یا بانو

جهت امور خیاطی دستدوزی از قبیل کش و دکمه و اطو کشی نیازمندیم به تلفن ۳۲۷۴۷ مراجعه فرمائید
۱ـ۲ آ‌ـ۲۱۸۹۳

گم شده

یك دوربین عکاسی کنت دس روز چهار شنبه در حوالی مسجد شاه در تاکسی جامانده‌ازیابنده خواهشمند است آنرا بخیابان ویلا خیابان‌اراك‌ـ کاشانی شماره ۴۰ تحویل داده و مژدگانی دریافت نماید.

چك شماره ۷۰۰۶۵۹

از حسابجاری ۳۰۴۲ بانك‌اصناف بهارستان بمبلغ سی هزار ریال با وجه نقد و شناسنامه و اشیاء دیگر بسرقت رفته لذا به اطلاع عموم می رساند که چك مذکور دردست هرکس یافت شود از درجه اعتبار ساقط است.

مستغلات

قابل توجه موسسات محترم دولتی‌وملی

طبقه فوقانی یك ساختمان مدرن وزیبا در خیابان شهباز دارای پنج مغازه بر خیابان که در دو لبغن چهار راه واقع شده و برای بانکها و موسسات ملی و دولتی وشرکتها قابل استفاده است مطابق دستور طالبین بطرز زیبائی ساخته خواهد شد. برای توضیحات بیشتر.
لطفا به چهار راه کنت ـ مدیست نایس مراجعه فرمائید
۱ـ۲ آ‌ـ۲۱۷۲۷

منزل دربست وآپارتمان

خالی موجود داریم
لاله‌زار سازمان تهیه مسکن۹۴۰ تلفن ۳۹۹۵۳ و ۳۹۲۹۳
۱ـ۱۵ آ‌ـ۲۱۰۹۷

برای اجاره منازلتان بخارجیان به‌مغازه فرش تهران خیابان‌فردوسی مقابل سفارت انگلیس کاشی ۱۹۲ مراجعه فرمایند تلفن ۳۰۲۵۹۷
۱ـ۶ آ‌ـ۲۱۱۲۹

یکباب خانه

واقع در خیابان سی متری کوی امیر کبیر شماره ۲۹ دارای برق و تلفن و ۸ اطاق حمام ـ لوله کشی آب برای فروش و اجاره حاضر است طالبین با تلفن ۴۷۵۵۰ متعلق به‌همان منزل از ساعت ۷ تا ۱۱ صبح و۳ تا ۶ بعداز ظهر مذاکره فرمائید.
۱ـ۳ آ‌ـ۲۱۴۰۱

برای معاملات ملکی وپولی

واتومبیل وکاریابی واستخدام کارگر به‌تلفون شماره ۳۰۴۸۰۷ آقای‌عبیدی مراجعه فرمائید.
۱ـ۲ آ‌ـ۲۱۷۹۱

جویای کار

تدریس

معلم مجرب عربی برای تدریس خصوصی آماده است برای اطلاع بیشتر بعدازظهرها بتلفن۳۸۵۸۳ مراجعه فرمائید
۱ـ۲ آ‌ـ۲۸۲۵۲

یکنفر حسابدار ورزیده باسابقه‌ده سال‌کار دربازار تهران و آشنائی‌کامل به‌کارهای‌دارائی برای بعدازظهرها جویای کاراست.
لطفا بشماره ۹۸۹ راهنمای‌روزنامه اطلاعات مراجعه فرمایند.
۱ـ۳ آ‌۲۱۶۱۹

دانشجوی سال پنجم پزشکی

فارغ التحصیل موسسه زبانهای خارجی و نیز دارای دیپلم زبان از آمریکا است‌حاضربتدریس خصوصی انگلیسی در منازل میباشد به‌آدرس صندوق پستی۱۸۴۹ مکاتبه‌شود.
۱ـ۲ آ‌ـ۲۱۴۴۹

واگذار میشود

چند باب مغازه در بهترین‌نقطه‌خیابان شاهرضا بابرق و تلفن واگذار می شودبه تلفن۳۷۱۶۹ مراجعه نمایند.
۱ـ۲۶ آ‌ـ۲۵۳۴۶

یك هتل مدرن

درخیابان تخت جمشید مجهزبتمام لوازم واگذارمیشود طالبین به‌تلفن ۶۸۶۹۷ مراجعه فرمایند.
۱ـ۹ آ‌ـ۲۷۹۱۲

یکباب مغازه بزرك

دوبنش دراواسط خیابان اسلامول بابرق و تلفن واگذار میشود به بنگاه استیفائی تلفن ۳۵۳۱۸ مراجعه فرمائید.
۱ـ۲ آ‌ـ۲۱۷۶۳

برق سه فاز ۲۰ آمپر صنعتی

شهرداری برای نصب حاضر می باشد به تلفن ۳۷۳۴۰ مراجعه‌فرمایند
۱ـ۳ آ‌ـ۲۱۸۹۹

آموزشگاههای فنی

تعلیم صحیح رانندگی‌هنرکده فنی بزرگترین آموزشگاه رانندگی‌ومکانیکی‌درخاورمیانه

رانندگی را با آخرین متد علمی‌بشما میاموزد و تا گرفتن گواهی نامه‌رسمی شما تعلیم میدهد.
هنرکده فنی‌روبروی چاپخانه مجلس تلفن ۳۸۰۴۶
۱ـ۲۶ آ‌ـ۲۶۸۵۶

کلاس تلویزیون

دوره جدید کلاس تلویزیون در شانزدهم آبان زیر نظر مهندسین دیپلمه از امریکا تشکیل میشود. در این کلاس شرکت کنید و پس از پایان کار آموزی با معرفی ما در موسسات ودفترکه هااستخدام‌شوید

کاخ دانش

نادری ـنرسیده بچهارراه اسلامبول
آ‌ـ۲۸۳۰۶

بفروش میرسد

یکباب خانه در خیابان منیریه بمساحت ۴۰۰ متر سه طبقه با تمام لوازم بفروش میرسد طالبین به تلفن ۲۲۸۵۷ مراجعه نمایند.
۱ـ۳ آ‌ـ۲۱۸۴۳

یکباب خانه درمرکز شهر

بعلت مسافرت بدون واسطه‌بفروش میرسد بتلفن ۳۲۴۷۵مراجعه شود
۱ـ۵ آ‌ـ۲۱۶۰۵

خانه فروشی

بقیمت ۱۸۰ هزار تومان بین لاله‌زار و فردوسی

سیصد ودهنجاه‌متر دوطبقه‌چهاراطاق دوزیر زمین ودواطاق خدمه

خانه‌فروشی

سیصد هزار تومان

شمال شهر ۶۵۰ متر هفت اطاق سه‌زیر زمین دوطبقه تازه ساز برای‌دیدن ومذاکره وگرفتن تخفیف رجوع فرمائید لالهزار نزدیك‌توپخانه ۲۹۷۸۴ به بنگاه کوشان
۱ـ۷ آ‌ـ۲۷۶۳۲

بعلت مسافرت فوری

مثل صاحبان بفروش میرسد طالبین به تلفن ۴۶۴۶۹ مراجعه فرمایند
آ‌ـ۲۸۴۲۸

قابل توجه بانکها ادارات دولتی و صاحبان مستغلات

چند قطعه زمین متصل بهم با ساختمان بمساحت ۱۶۰۰ متر مربع بر میدان ژاله و خیابان ژاله روبروی ساختمانهای عظیم اداره برق و بانك ملی ایران به فروش میرسد آدرس میدان سپه فروشگاه کاوه تلفن ۳۵۴۸۷
۱ـ۲ آ‌ـ۲۱۸۳۳

برای فروش

یك الکترو موتور آ. ا. ك ۳ فاز ـ ۳۸۰ ولت ـ۵ سیکلس ۱۳٫۵اسب ۱۰ کیلو ات به تلفن ۳۵۸۱۳مراجعه فرمائید.
آ‌ـ۲۱۸۴۹

مستقل نو ساز فروشی واجاره

محکم ساز لوکس نمای تراورتن‌سه طبقه در خیابان ویلا نزدیك تخت‌جمشید هر طبقه چهار اطاق و حمام دوترم و لوازم بتلفن ۴۱۹۳۹ مراجعه فرمائید.
۱ـ۴ آ‌ـ۲۱۸۶۷

[illegible]

خانه بمساحت ۳۰۰ متر دارای ۹ اطاق ـ حمام ـ برق ـ تلفن با در ماشین رو واقع در یوسف آباد خیابان محمد رضا شاه خیابان کاشف کاشی ۱۲ اجاره ۶۵۰۰ ریال
۱ـ۲ آ‌ـ۲۱۷۸۳

خانه اجاره

اجاره هزار وششصد تومان

در خیابان روزولت بنای سه طبقه شش اطاق سه زیر زمین حمام، تلفن، آب واتومبیل بحیاط میرود رجوع فرمائید لالهزار نزدیك‌توپخانه ۳۹۷۸۴ به :بنگاه کوشان.
۱ـ۳ آ‌ـ۲۸۱۶۴

با اجاره مناسب

در خیابان روز ولت بالای امجدیه سه دستگاه آپارتمان سه اطاق‌مدرن تازه ساز با وان و دوترم واگذار میشود با تلفن ۸۲۱۹۲۱ و عصر ها ۳۰۳۰۶۰ مذاکره فرمائید.
۱ـ۲ آ‌ـ۲۱۸۸۵

آپارتمان اجاره داده میشود

در جبهه خیابان کاخ نزدیك شاه پنج اطاق بزرك و حمام لوکس و لوازم مقطوعا ماهیانه نهصد تومان بتلفن ۴۱۹۳۹ مراجعه فرمائید.
۱ـ۴ آ‌ـ۲۱۸۶۷

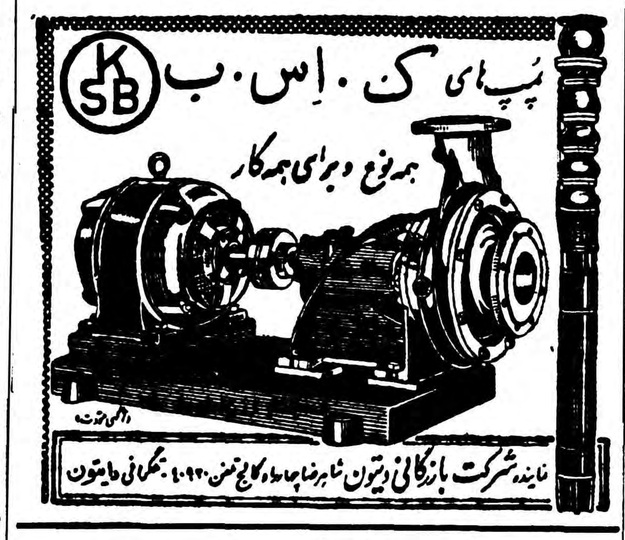

دکتر جمال‌الدین نوربخش

متخصص دربهداشت و بیماریهای کودکان
از دانشگاه پاریس
نشانی خیابان شاهرضا چهارراه پهلوی
پذیرائی ٤ تا ۸ بعداز ظهر تلفن مطب ۶۵۵۵۷

آموزشگاههای زندگی

سالن آرایش کارل

تحت نظر متخصصین دیپلمه اروپا
رنك مو طبق آخرین متد
بزودی افتتاح میشود
نشانی: خیابان‌نادری کوچه گوهرشاد۷۵
آ‌ـ۲۴۹۲۶ (۱)

سمعك ـ سمعك

سمعك

سمعك روی دسته عینك برای‌بانوان وآقایان سمعك روی گل سر و سمعك جیبی
سمعك به‌هراندازه هرمدل
لوازم سمعك راهمیشه وهمه وقت فقط میتوانید ازشرکت عینك‌سازی تهران خیابان نادری خریداری‌فرمائید (مترو)
۱ـ۲۶ آ‌ـ۲۵۵۲۰

آگهی تجدیدمناقصه

اداره کل هواپیمائی کشوری (حساب عملیات‌مخصوص)عملیات ساختمانی و نصب سه‌دستگاه وی او‌ـ آررا درایستگاههای زاهدان‌ـ یزدـ کرمانشاه باشرایط زیر به مناقصه میگذارد:
۱ـکسانیکه مایل بشرکت در مناقصه باشند بایستی تاآخروقت اداری روز ۳۸٫۸٫۲۲ به‌اداره مهندسی وساختمان هواپیمائی در فرودگاه مهرآباد مراجعه و با پرداخت یکهزار۱۰۰۰ریال اوراق ومشخصات مناقصه را دریافت دارند.
۲ـشرکت‌کنندگان باید برای هرسه‌ایستگاه پیشنهاد خودرایکجا تسلیم نمایند.
۳ـپیشنهاددهندگان بایستی قبلا برای هردستگاه ۵درصد مبلغ پیشنهادی خودرا بحساب شماره ۹۰۲حساب عملیات مخصوص‌واریز و اعلامیه آنرا ضمیمه پیشنهادخود سازند و یامعادل همان مبلغ‌تضمینی ازیکی ازبانکهای مورد قبول‌ضمیمه پیشنهاد خود بنمایند به‌پیشنهادات فاقد سپرده ترتیب اثر داده‌نخواهد شد چك ووجه نقد و چك تضمین شده‌که ضمیمه پیشنهاد باشدمورد قبول نخواهد بود.
٤ـپیشنهادات بایستی تاآخروقت اداری روز شنبه ۳۸٫۸٫۲۲ تحویل دفتر اداره کل هواپیمائی کشوری گردد پیشنهاداتیکه پس‌از موعد مقرر رسیده باشد مورد قبول واقع نخواهد شد.
۵ـپیشنهادات واصله درساعت ده صبح روز یکشنبه ۳۸٫۸٫۲۳ بازو قرائت خواهدشد.
حضور پیشنهاددهندگان درجلسه مناقصه آزاداست.
٦ـکلیه‌هزینه متعلقه از قبیل‌نشر آگهی وهرگونه مالیات عوارض و غیره بعهده برنده مناقصه خواهد بود واداره دررد یاقبول یك‌یاکلیه پیشنهادات مختاراست.
اداره کل هواپیمائی کشوری
آ‌ـ۲۸۵۳٤ ۱ـ۳

بانوان باسلیقه

کلاس آشپزی ماآموزنده انواع اغذیه ایرانی ـفرنگی ـمربا دسر و شیرینی است روزهای دوشنبه ـ چهارشنبه ـجمعه ساعت۹ آدرس‌خیابان شمیران دردوم عشرت آباد آپارتمان اقبال تلفن ۳۷۳۰۳

آموزشگاههای علمی

یك موقعیت مهم

کلاس دیپلم مدرسی گشایش یافت با شرکت دراین کلاس عقب ماندگی شما جبران گردیده بدون گذراندن امتحانات چند ساله باخذ دیپلم موفق می شوید. برای اطلاع بیشتر به آموزشگاه متفق مقابل مسجد سپهسالار مراجعه فرمائید.
۱ـ۱۳ آ‌ـ۲۱۷۱۵

[illegible]

کلاس منشیگری

برای کار در شرکت ها و ادارات بزرك عده‌ای منشی زن و مرد تعلیم داده میشود.
برنامه دروس ماشین نویسی‌فارسی و لاتین حسابداری ـبایگانی ـ مکاتبات اداری و بازرگانی و Shorthand خواهد بود.
فارغ‌التحصیلان برای استخدام به موسسات علاقمند معرفی خواهدشد
کاخ دانش

[illegible]

آ‌ـ۲۸٤۰۸

راهنمای پزشکی اطلاعات

دکترهای متخصص درمجاری ادرار وتناسلی

دکتر محمدرضا مسلد

رزیدنت سابق بیمارستانهای‌امریکا درمان قطعی بیماریهای مقاربتی‌دروازه دولت روبروی فیات‌تلفن ۳۰۲۵٤۸

دکتر ا ـ پولوسا

متخصص‌بیماریهای‌مقاربتی‌مجاری ادرار تناسلی خیابان‌فردوسی‌شمالی کوچه صادق‌تلفن۴۶۵۸۹پذیرائی‌صبح‌و عصر

دکتر دانشگر

امراض مقاربتی و جلدی سوزاك تازه وکهنه ورم پرستات ضیق مجرا سستی و بواسیر امراض زنانه و نازائی ـخیابان سپه مقابل‌پست‌خانه تلفن ۳۰۲٤۱٦

دکتر معانی

امراض مقاربتی ـمجاری‌ادرار امراض زنانه‌وسستی خیابان فردوسی مقابل بانك‌ملی ایران.

دکترهای متخصص در بیماریهای جهاز هاضمه

دکتر رفیعی

از دانشگاه پاریس ـ معده‌ـ کبد روده ـ پذیرائی ٤تا ۸بعدازظهر خیابان جامی اول کوچه پاریس

دکتر عباس نیك نژاد

از دانشگاه‌پاریس ـمعده ـروده‌ـ کبد ـلوزالمعده ـپذیرائی ٤ـ۸عصر دروازه شمیران خیابان گرامی

پلی‌کلنیك

دکترصدیقی‌ـ دکتر مجاهدی

رزیدنت سابق بیمارستانهای امریکا بیماریهای داخلی‌ـ اطفال‌ـ مقاربتی ـ ترك تریاك وسایر مواد مخدره ـ ترك الکل
مجهز به دستگاههای رادیوسکپی و اثروسل ترابی (بخور بنی‌سیلین غیره) دیاترمی
پذیرائی بعدازظهر هاوایام تعطیل وشبها تاصبح
خیابان شاه روبروی مسجد سجاد شماره تلفن ٤۹۵۲٦

معتادین تریاك شیره مرفین

دکتر پزشك زاد معتادین را با تقویت بنیه ورفع مسمومیت معالجه می نماید خیابان ری کوچه آبشار کوچه مقابل داروخانه ابن سینا تلفن ۵۱۵٤۱ ۱ـ۱۵ آ‌ـ۱۸۷۳۵

آخرین متد درمان

سوزاك حاد و مزمن

وضعف قوای تناسلی دکتر جناب زاده دارای گواهینامه از دانشکده طب فرانسه خیابان منوچهری مقابل کوچه دبیرستان ژاندارك تلفن۳٤۰۵۳

دکتر محمود لسانی

متخصص بیماری‌های‌داخلی ازپاریس چهارراه‌استخر اول خیابان پاریس شماره ۵

تلفنهای اطلاعات

تلفنخانه	۳۰۰۱۱ تا ۳۰۰۱۹
شعبه اکسپریس	۳۰۳٦۳۳ ـ۳۰۵۱۰۸
سازمان شهرستانها	۳۰۵۰۱۷
سرویس حوادث	۳۰۳۵٦۹
کانون طوطی	۳۰٤۵۹۲
اطلاعات هلنگی	۳۰٤۸۷۸
اطلاعات بانوان	۳۰۳۳۱۳

کشیك امشب پزشکان

آقایان دکتر حسین گلستانیان: خیابان خواجه نظام‌الملك ـایستگاه مدرسه جنب داروخانه امین ـ دکتر حسین به‌نژاد: خیابان تخت‌جمشید بین بهار وشمیران تلفن۳۳۱۹۳

تقویم اطلاعات

شنبه پانزدهم آبان ۱۳۳۸
پنجم جمادی‌الاول ۱۳۷۹
هفتم نوامبر ۱۹۵۹
اذان صبح: ساعت ٤و ۵۷ دقیقه
طلوع آفتاب: ساعت ٦ و۲۹دقیقه
غروب آفتاب: ساعت ۱٦و۹۵دقیقه

صاحب امتیاز و مدیر مسئول: عباس مسعودی
جای اداره خیابان خیام چاپخانه اطلاعات

مکالمه‌زبان‌انگلیسی

تحت نظر فارغ‌التحصیلان دانشگاه اکسفورد در هتل مجللی که در عین حال کلاس زبان انگلیسی میباشد. کلیه مخارج هر هفته ۱۰لیره دانش آموزان بین ۱٦ تا٦۰ ساله پذیرفته میشوند. داوطلبان به آدرس‌زیر مکاتبه نمایند.

The Regency
Romsgate, England
آ‌ـ۲۸۵۱٤

امشب بکدام سینما میروید

سینماهای درجه یك

سینما آسیا

لقمه زیبا (وایداسکرین ـ دوبله بفارسی) باشرکت: میلن دومونژو ـ هانری ویدال. شروع: ۱۰٫۳۰صبح ـ ۴٫۳۰ ـ ٦٫۳۰ ـ ۸٫۳۰ بعدازظهر ـ تلفن: ۴۲۹۰۹

سینما ایران

کاباره عبدالرحمن (دوبله بفارسی) باشرکت: ویجنتی مالا. شروع: ۱۰٫۵ صبح ـ۲٫۵ ـ۴٫۵ ـ٦٫۵ ـ ۸٫۵ بعد از ظهر ـتلفن: ۳٦۳۵٤

سینما ایفل

آخرین شانس ـ باشرکت: دانیك پاتیسون ـ میشل مرسیه ـ شروع: ۱۰٫۵ صبح ـ ۲٫۵ـ۴٫۵ـ ٦٫۵ـ۸٫۵ بعد از ظهر ـ تلفن: ۴۰۱۱٦

سینما آریا

فوشیدلی سرد در اسکندریه (دوبله بفارسی) باشرکت: جان‌میلز ـ سیلویاسیمز. شروع: ۱۰٫۵ صبح ـ ۲٫۵ ـ ۴٫۵ ـ ٦٫۵ ـ۸٫۵ بعدازظهر ـ تلفن: ۳۷۹۵٦

سینما اسکار

وسوسه هفت ساله (سینماسکوپ ـ رنگی ـ دوبله بفارسی) با شرکت: مریلین‌مونرو ـ تام‌ایوول شروع: ۱۰٫۵ صبح ـ ۲٫۵ـ۴٫۵ـ٦٫۵ ـ۸٫۵ بعد از ظهر ـ تلفن: ۴۵۷۹۷

سینما برلیان

تعطیلات پاریس (تکنی‌راما ـ رنگی ـ دوبله بفارسی) باشرکت: آنیتااکبرگ بوب‌هوپ. شروع ۱۰صبح ۲٫۳۰ ـ ۴٫۳۰ـ ٦٫۳۰ و۸٫۳۰ بعداز ظهر ـ تلفن ۳۳۵۳۵

سینما پلازا

روان (سینما سکوپ ـ رنگی ـ دوبله بفارسی) شروع سئانسها: ۱۰٫۵ صبح ـ ۲٫۵ ـ ۴٫۵ ـ ٦٫۵ ـ ۸٫۵ بعداز ظهر ـ تلفن ٤٤۲۵۵

سینما پارك

رنجهای هرکول (سینما سکوپ ـ رنگی ـ دوبله بفارسی) باشرکت: استیور ـ یوز سیلواکوشینا شروع: ۱۰٫۵ صبح ـ۲٫۵ ـ۴٫۵ ـ٦٫۵ ـ۸٫۵ بعد از ظهر ـ تلفن: ۳۹٦۳۷

سینما تهران

هرکولیس (دوبله‌بفارسی) باشرکت: آشوك‌کمار ـ شروع: ۱۰٫۵ صبح ـ ۲٫۵ ـ۴٫۵ ـ٦٫۵ ـ۸٫۵ بعد از ظهر ـ تلفن ۳۸۱٦۵

سینمای تخت‌جمشید

سرگذشت ادی‌دوچین (سینماسکوپ ـ رنگی) باشرکت: تیرون پاور ـ کیم نواك. شروع: ۱۰صبح ـ۲ ـ ۴٫۳۰ ـ ۷ ـ ۹٫۳۰ بعداز ظهر ـ تلفن۴۴۵۵۰

سینما چارلی

نامزد بازی (رنگی ـ دوبله بفارسی) با شرکت: مارچلومستروپاتی ـ ماریناولادی. شروع ۱۰٫۵ صبح ۲٫۵ ـ ۴٫۵ ـ ٦٫۵ ـ ۸٫۵ بعد از ظهر.

سینما حافظ

بها نیفتی (دوبله بفارسی) با شرکت: رونالد شاینر ـ شروع ۱۰٫۳۰ صبح ۲٫۳۰ ـ ۴٫۳۰ ـ ٦٫۳۰ ـ ۸٫۳۰ بعد از ظهر.

سینما دیانا

وعده‌عشق دربهار باشرکت: دامااندروز ـ بنی هوتن شروع: ۱۰٫۵ صبح ـ ۲٫۵ ـ۴٫۵ ـ٦٫۵ ـ ۸٫۵ بعداز ظهر ـ تلفن ٤٤۲٦۵

سینما رویال

پیشتازان مرك (دوبله بفارسی) با شرکت: استانلی‌بیکر ـ جکی‌گامینز ـ شروع: ۱۰٫۵ صبح ـ۲٫۵ـ۴٫۵ـ٦٫۵ و۸٫۵ بعدازظهر ـ تلفن ٦۸۲۰٦

سینما رکس

پیشتازان مرك (دوبله بفارسی) با شرکت: استانلی‌بیکر ـ جکی‌گامینز ـ شروع: ۱۰٫۵ صبح ـ۲٫۵ـ۴٫۵ـ٦٫۵ و۸٫۵ بعد از ظهر ـ تلفن ۳٤۱٦۹

سینما رادیوسیتی

سفر (رنگی) باشرکت یول‌براینر ـ دیوراکر. شروع: ۱۰٫۵ صبح ـ ۲و یکربع ـ٤ونیم ـ٦وسه ربع و ۹و ربع بعد از ظهر ـ تلفن: ٤۳۳۲۰

سینما سعدی

لقمه زیبا (وایداسکرین ـ دوبله بفارسی) باشرکت: میلن دومونژو ـ هانری ویدال شروع: ۱۰٫۳۰ صبح ـ ۲٫۳۰ ـ ٤٫۳۰ ـ ٦٫۳۰ ـ ۸٫۳۰ بعداز ظهر تلفن ۳٦٤٦۸

سینما سهیلا

سفر (رنگی) باشرکت: یول‌براینر دیوراکر ـشروع ۱۰صبح ـ ۱وسه‌ربع ٤ـ ٦ و یکربع ـ ۸ و نیم بعد از ظهر ـتلفن ۳٦٤۲٤

سینما کریستال (سالن)

گربه وحشی(سینماسکوپ ـرنگی ـ دوبله بفارسی)با شرکت: بریژیت‌باردو کوردیورگنز ـشروع: ۱۰٫۵ صبح ـ ۲٫۵ ـ٤٫۵ ـ٦٫۵ ـ۸٫۵ بعد از ظهر ـ تلفن: ۳۷٦۷۵

سینما کارون

پل رودخانه کوای (رنگی ـدوبله بفارسی) باشرکت: ویلیام هولدن ـ آلك گینس ـشروع ۳ـ۵ـ۸ بعداز ظهر تلفن ٤۰۰٦۵

سینما متروپل

دلباختگان (دوبله به فارسی) با شرکت: الساندرویانارو ـ آنتونلالوالدی شروع: ۱۰٫۵ صبح ۲٫۵ـ٤٫۵ ـ٦٫۵ـ ۸٫۵ بعداز ظهر ـ تلفن: ۳۹٤۱۰

سینما مولن‌روژ

گربه وحشی(سینماسکوپ ـرنگی ـ دوبله بفارسی)با شرکت: بریژیت‌باردو کوردیورگنز ـشروع: ۱۰٫۵ صبح ـ ۳ـ۵ـ۷ـ۹ بعد از ظهر ـ تلفن: ۳۸۷٦۵

سینما نیاگارا

ژولی (رنگی ـ زیرنویس فارسی) باشرکت: دوریس دی ـ دانیل‌ژلن ـ شروع: ۱۰٫۳۰ صبح ـ ۲٫۳۰ ـ ٤٫۳۰ ـ ٦٫۳۰ ـ ۸٫۳۰ بعداز ظهر ـ تلفن: ٦۵۳۰۷

سینما همای

کاباره عبدالرحمن (دوبله بفارسی) باشرکت: ویجنتی مالا. شروع: ۱۰٫۵ صبح ـ۲و سه ربع ـ٤وسه‌ربع ٦وسه ربع ـ۸ و سه ربع بعداز ظهر تلفن: ٤۲۱٦۹

سینماهای درجه دو

سینما المپیا

اینهم به جورشه با شرکت تابش ـ شهین ـشروع ۲٫۵ـ٤٫۵ـ٦٫۵ـ۸٫۵ بعدازظهر

سینماپردیس

پلی برفراز رودکوای (رنگی‌ـدوبله بفارسی) باشرکت: ویلیام هولدن ـ آلك‌گینس ـشروع: ۱۰ـ۲ـ۵ـ۸ بعد از ظهر

سینماتاج

سرگذشت جیمزدین. شروع: ۱۰٫۵ـصبح ـ۲٫۵ ـ٤٫۵ ـ٦٫۵ و ۸ و سه ربع بعد از ظهر ـ تلفن ۳۳۰٦۳

سینما سیلوانا

رنجهای هرکول (سینماسکوپ ـ رنگی‌ـدوبله‌بفارسی) با شرکت: استیوریوز ـسیلواکوشینا شروع: ۱۰ صبح ـ۲ ـ٤ ـ٦ ـ ۸ بعد از ظهر تلفن: ۳۳۷۷۷

سینما فری

لاسترادا (جاده) (دوبله بفارسی). با شرکت: آنتونی کوئین ـجولیتیا ماسینا ـ شروع: ٤ـ٦ـ۸ بعد از ظهر تلفن ۲۷۸۹۳

سینمافردوسی

رنجهای هرکول (سینماسکوپ ـ رنگی‌ـ دوبله بفارسی) باشرکت: استیوریوز ـسیلواکوشینا شروع: ۹صبح ـ۱۲ـ۲ ـ٤ـ ٦ـ۸ بعد از ظهر ـ تلفن: ۳۵۷۸٤

سینما مشعل

بند باز (اسکوپ ـرنگی) باشرکت: برت لنکستر ـجینالولو بریجیدا ـ تونی کرتیس. شروع: ۲ـ٤ـ٦ـ ۸ بعد از ظهر تلفن: ۴۲۸۲٦

سینماهراد

رنجهای هرکول (سینما سکوپ ـ رنگی ـدوبله بفارسی) باشرکت: استیوریوز ـسیلواکوشینا شروع ۱۰٫۵ صبح ـ۲٫۵ ـ٤٫۵ ـ٦٫۵ ـ ۸٫۵ بعد از ظهر ـتلفن: ۳۹٦۳۷

تآترها

تئاتر اناهیتا

خانه عروسك (هر شب تا ۱٦ آبانماه ادامه دارد). شروع بعداز ظهر تلفن: ۸۲۰۱۳۸

تآتر تهران (سالن اول)

زامور ـبا شرکت: وحدت ـمور، مصفا ـ اسد زاده ـ شروع: ٦، ۸٫۳۰ بعد از ظهر ـتلفن ۳۷۳۵۱

تآتر تهران (سالن دوم)

افسانه (سومین قسمت از هزار و یکشب) با شرکت: فریده ـ جامعه بلربد

بادبزن خانم ویندرمیر. باشرکت مهرزاد ـ شهلا ـ جعفری. شروع: ۸٫۳۰ بعداز ظهر (جمعه‌ها دوسآنس تلفن: ۳۲۲٦۵

پاکستان : کشور دوست و برادر ما

وقتی که یك اقتصاد ورشکسته، سلامت و نیرو میگیرد !

ماموران حکومت نظامی طی پانزده روز دو تن طلای قاچاق بدست آوردند- امروز پاکستان ۹۰ درصد از ارزخارجی خودرا ازراه صادرات بدست می‌آورد

بامقاله‌ی شماره اخیر مجله تایم بمناسبت آغاز نخستین سال زمامداری فیلد مارشال ایوب خان درشماره گذشته بحث خودرا پیرامون تحولات وپیشرفت‌های پاکستان پس‌از زمامداری ایوب خان آغاز کردیم.

از امروز سلسله مقالات ما برای شناسانیدن این پیشرفتها و بررسی علل محبوبیت ایوب خان دربین مردم پاکستان بنظر شما میرسد ودر روزهای اقامت رئیس جمهوری پاکستان درایران دنبال خواهد گردید.

رژیم نظامی محبوب

فیلد مارشال ایوب خان، رئیس جمهوری پاکستان که هفته پیش‌مردم پاکستان نخستین سال‌ریاست‌جمهوری اورا از صمیم قلب جشن گرفتند توانسته است برای نخستین بار در جنوب شرقی آسیا یك رژیم نظامی بوجود آورد که محبوب ومورد‌تائید مردم میباشد.

تحدید مالکیت اراضی - افزایش صادرات پاکستان - باسواد کردن مردم - مبارزه با فساد ونادرستی تیترهای برجسته اقداماتی است که پرزیدنت ایوب خان طی یك سال گذشته دنبال کرده ودر هر مورد پیروزیهای بزرك و قابل تحسینی بدست آورده‌است.

یك اقتصاد سالم

ایوب خان ازهمان نخستین روز زمامداری خود متوجه بود که تنها براساس داشتن یك اقتصاد سالم ونیرومند پاکستان می‌تواند پیشرفت کند.

روزیکه ایوب خان زمام امور کشور را بدست گرفت پاکستان بابحران شدید اقتصادی دچار بود . رژیم انقلابی یك رشته اقدامات سریع و مثبت برای اصلاح وضع اقتصادی آغاز کرد. برای جلوگیری از تورم پول بهای اشیای ضروری کنترل‌شد. در عین حال از هرگونه احتکار ، ذخیره اندوزی وبازار سیاه‌جلوگیری شد ودر همین وقت برای بر طرف ساختن درد حقیقی یعنی موازن بین درآمد ومخارج دولت نمزاقدام گردید.

در سپتامبر ۱۹۵۸ میزان برداخت در پاکستان نزدیك هشتصد و نود میلیون روپیه کسر نشان میداد. در نتیجه کسر در بازرگانی خارجی‌ذخائر طلا و دولار ولیره تقلیل مییافت . بطوریکه در سپتامبر ۱۹۵۸ فقط هفتصدو بیست وشش میلیون‌روپیه مانده بود.

برای بدست آوردن ارز خارجی ، دولت بذخیره کنندگان دستور دادکه ثروتهای مخفی خودرا اعلام کنند. در همین وقت‌از هزینه‌های دولتی کاسته گردید . از طرف دیگر بازرگانان بوسائل گوناگون تشویق شدند تا صادرات کشوررا افزایش دهند. کوشش هائی که‌طی یکسال اخیر رژیم فعلی پاکستان برای افزایش صادرات و تقلیل واردات بکار برده اثرات محسوس وقابل ملاحظه ای داشته است : صدور کالا های ساخت پاکستان همچنین مواد ساخت پاکستان‌بنحو قابل‌توجهی افزایش یافته‌و اکنون درحدود ۹۰در صد ازعایدات ارز خارجی به پاکستان ازراه صادرات بدست‌میآید .صادرات مهم پاکستان دردرجه اول کنف وبعد بترتیب پنبه - پوست - پشم وچای می باشد .

رژیم ایوب خان برای افزایش صادرات کشور هرگونه محدودیتی رادر برابر صدور کالا بخارجه لغو کرد، درست نه ماه پس ازآغاز زمامداری ایوب خان ذخائر استرلینك و طلاهای پاکستان بر یکهزار وچهل میلیون روپیه بالغ شدند .

محصولات ساخت پاکستان که‌با فروش آن در خارجه این کشور ارز بدست میآورد عبارتند از فر آورده‌های کنفی و قماش نخی لوازم ورزشی - لوازم جراحی - لاستیك روئی و توئی و کالا های ساخته شده از پلاستیك - برای تشویق بازرگانان بصدور کالا های ساخت پاکستان جائزه ای نیز از طرف دولت تعیین گردیده است. اکنون که اوضاع پاکستان استقرار یافته‌رژیم جدید میکوشدتا سرمایه های خارجی را بکشور خود جلب کند واین سرمایه ها با هدایت وبرطبق اصول صحیح درآن کشور بجریان گذارده شود .

بازار سیاه

پیش‌از بروی‌کارآمدن ایوب‌خان بازار سیاه درهمه شئون اقتصادی کشور رواج کامل داشت. کالاهای مصرفی ومورد نیاز مردم بخصوص کالاهای ساخت خارجه مانندداروزا تنب دربازار سیاه باقیمت‌های‌سرسام آوری می‌توان خرید.

یکی ازپیروزیهای رژیم ایوب‌خان ازبین‌بردن بازار سیاه بود. بازار سیاه دیگر درپاکستان وجودندارد ودر بسیاری از موارد شش درصد از قیمت کالاها کاهش یافته است این اقداما ت که‌اثر آنرا مردم کوچه وبازار درزندگی‌روزانه خوداحساس می‌نمایند از عوامل عمده محبوبیت ایوب خان دربین مردم بشمارمیرود

یکی دیگر از موفقیت‌های‌حکومت انقلابی، جلوگیری از قاچاق بود. بیشتر مواد غذائی، طلا،نقره ، اسکناس وهرچیز گرانبها بطور قاچاق بکشورهای خارجی صادر میشد ومقداری از مواد غذائی به هندوستان حمل میشد وبدین‌ترتیب ثروت وارزپاکستان روبروز ازدست می‌رفت.

اقدامات ماموران حکومت نظامی برای ریشه‌کن ساختن قاچاق‌بحدی موثر بوده کطی پانزده‌روز دوتن طلای قاچاق بدست آمد.

برای تحکیم پایه‌های اقتصادکشور وایجاد توازن بین درآمد وهزینه های دولت، حکومت انقلابی بگرفتن مالیات از درآمدهای‌نهفته پرداخت مسالها بودکه برای این درآمدها مالیاتی پرداخت نشده‌بود دولت اعلان کرد که چنانچه‌درآمد های نهفته خودرا ظاهر واعلام‌نمایند مالیات عادلانه‌ای ازآن گرفته‌خواهد شد.

و بدین ترتیب بود که خزانه‌دولتی از طریق مالیات بر در آمد ها برابر دویست و چهل میلیون روپیه‌بدست آورد .

وقت کم و کار زیاد !

ایوب خان ، پس از اینکه سرکار آمد ، در یك کنفرانس مطبوعاتی گفت. : من مانند کسی هستم که عجله داشته باشد ! وقت کم است‌و کار زیاد ، باید همه کار ما درمدت کمی انجام گیرد .

وقتی بیلان اقدامات و پیشرفت های یکساله رژیم ایوب خان را ورق میزنیم بی اختیار اعتراف می کنیم که راستی در وقت ، کار بسیارزیاد انجام داده است - از دیگر کار های اصلاحی‌برجسته او مبارزه بابیسوادی اصلاح امور کشاورزی -تجدیدمالکیت و اقدامات برای بالا بردن سطح زندگی مردم را میتوان متذکر شد .

روز هائی که فیلد مارشال ایوب خان مهمان شاهنشاه ارجمند ما در تهران خواهد بود فرصت مناسبی بما میدهد تا یکایك این پیشرفت ها را با خوانندگان عزیز بر رسی کنیم .

(فرانسواپژو) رئیس فدراسیون صنایع مکانیك فرانسه‌گفت:

فرانسه امیدواراست درپیشرفتهای اقتصادی‌ایران نقش مؤثری ایفا کند

✱ سفر بایران بدون دیدار بحرخزر باخت بزرگی است.

✱ ایران جوانان پرشور وفعالی دراختیار دارد.

آقای فرانسوا پژو رئیس فدراسیون صنایع مکانیك و یکی از بر جسته ترین شخصیت های اقتصادی فرانسه طی مصاحبه‌ای بخبرنگار ما گفت:

فرانسه با تشکیل پانزده علمی و فنی در تهران تنها پیشنهاد کرده‌که تماسهای خود را در زمینه فنی با کشور شما تقویت نماید. فرانسه میخواهد با این نمایشگاه یك رشته از محصولات صنعتی خود را که‌ممکن است در کادر پیشرفت های ایران داخل گردد عرضه بدارد نمایشگاه فعلی محققا همه محصولات فرانسه را نشان نمیدهد لیکن محصولات و پیشرفتهائی را معرفی میکند که مسلما می تواند در برنامه هفت‌ساله و پیشرفت های اقتصادی و عمرانی ایران که برای ما بسیار عزیز است سهیم گردد .

همانطور که شاهنشاه ابراز تمایل فرموده‌اند ما با همکاری در توسعه و پیشرفت های فنی کشور، اطمینان داریم که فرانسه می تواند همچنان در بهبود شرایط زندگی اجتماعی مردم ایران نقش قابل ملاحظه‌ای داشته باشد . بهبود این شرایط اینك یکی از هدفهائی‌است که تحت رهبری عالیه اعلیحضرت همایونی در ایران دنبال میگردد .

در این نمایشگاه ما گذشته ازمعرفی ماشین آلات و لوازم فنی خود سعی کرده‌ایم چگونگی تشکیل کادر فنی خود را نیز تشریح نمائیم .

خبرنگار ما موفق شد با یکی دیگر از شخصیت های مهمی که ازفرانسه بایران آمده ملاقات کرده و مصاحبه کوتاهی بعمل آورد .

آقای فرانسیس لنارد . نماینده مجلس و رئیس شورای اداره روزنامه «پرونان» می باشد که در شهرمارسی منتشر میشود .

این سیاستمدار بزرك فرانسوی که از رهبران برجسته حزب سوسیالیست می باشد و گذشته از تهران شهر اصفهان را هم بازدید کرده ، در پاسخ این سئوال که از دیدارایران چه احساسی دارید . چند بار این کلمه را تکرار کرد : از خود بیخود شدم !

آقای لنارد روزنامه خود را در ۱۹٤۵ ، پس ازآزادی فرانسه‌تاسیس کرد .

تیراژ پرونال ، به ۲۱۰٫۰۰۰شماره میرسد و مدیر کل آن آقای گاستون دوفر می باشد . گذشته از سمتی که آقای لنارد در این روزنامه داردتنها یومیه عصر مارسی را که ژورنال دو سوار نام دارد اداره می نماید .

وقتی از آقای لنارد راجع بملاحظاتش در مسافرت بایران سئوال کردم گفت : نخستین احساس در برخورد با ایران احساس عظمت و وسعتی است که کشور شما دارد ، کشور شما سه برابر کشور ما وسعت‌دارد شما امتیاز دیگری هم بر مادارید و آن هم آهنگی منابع طبیعی‌شماست چه از نظر محصول و از لحاظ‌مصرف.. البته وجود «نفت» وصنایع عظیم‌آن هم در ایران خود امتیاز دیگریست. احساس دیگر من اینست که ایران واقعا یك چهار راه بین‌المللی است که همه پایتخت های جهان باید بسوی آن بنگرند . این امتیاز جغرافیائی بدین ترتیب تحکیم و تقویت یافته که کشور شما ،باوجود سابقه و گذشته چند هزار ساله‌خود امروز جوانانی پر شور و فعال در اختیار دارد .

من بسیار از ملاحظه این نکته خوشحالم که ایران با یك گذشته درخشان و با شکوه می تواند آینده پر ارزش و عظیمی را امیدوار باشد. من نه تنها از اینکه میهمان شما هستم خوشحالم بلکه مسرورم که ایران همیشه دوست بزرك فرانسه بوده و شاهنشاه شما یکی از علاقمندان فرهنك و ادب فرانسه هستند .

آقای لنارد بسخنان خود ادامه داد : باشد که پانزده فنی فرانسه بیش از پیش‌به تحکیم روابط دوستانه و تفاهم متقابلی که بین ایران وفرانسه وجود دارد کمك کند .

آقای لنارد دیروز تهران را ترك گفت برای اینکه در جلسه‌امروز پارلمان فرانسه یك بحث مهم‌اقتصادی مطرح میگردد و آقای لنارد اصرار داشت که برای شرکت در این مذاکرات در پاریس باشد . آقای لنارد روز سه شنبه از کناره های دریای خزر دیدن کرد و پیش از اینکه با خبرنگار ما خداحافظی کند، میگفت :

سفر بایران بدون دیدار خزرباخت بزرگی است که همیشه موجب تاسف خواهد بود . من امیدوارم بزودی به ایران سفر کنم و انشاءالله این بار با زنم خواهم بود و مدتی در بین دوستان ایرانی خود خواهم بود تا بیش از پیش طعم میهمان نوازی معروف و افسانه‌ای ایران را بچشم.

بموجب قرارداد سند ۳۵۱۸۷-۱۲ر۵ر۳۷ تنظیمی دفترخانه ۳٤تهران منعقده اینجانب هارطون سرکیسیان وآقای یوسف‌سولیخلنی مقرر گردید که کلیه چوب‌آلات جنگلی متعلق‌بخودرا جهت فروش به‌بنگاه هارطون سرکیسیان ارسال داردو نیزدرقبال آن‌تعداد ده‌فقره سفته ازشماره ۲٦۷۸۱۱ الی ۲٦۷۸۲۰ هریك بمبلغ‌سی هزارریال مجموع سیصد هزارریال نزدآقای سولیخانی امانت باشدکه‌پس‌از ارسال چوب آلات‌مقرره درقرارداد فوق‌نامبرده میتواند معادل آن‌از سفته‌های‌مذکور استفاده نمایددر غیراینصورت حق‌استفاده ازسفته هارا نداشته و در صورت تخلف علاوه‌برتعقیب جزائی بایدشخصا وجمسفته‌هارا بپردازد علیهذا بدینوسیله مراتب جهت‌اطلاع عامه اعلام‌تادرصورت مراجعه و ابراز سفته‌های فوق‌الذکر ازمعاملات خودداری فرمایند .

آ-۲۱۸۷۳

قابل توجه صاحبان صنایع

ETABLISSEMENTS MICHEL FRERES

34 B.d. Bonne-Nouvelle Paris X

موسسه میشل فرر

مواد اولیه ومواد نیمه تمام

ماشین‌آلات ودستگاههای‌تاسیسات

صنعتی وکارخانجات کامل را

دراختیار شما میگذارد

مؤسسه میشل فرر

پاریس - فرانسه

نماینده مخصوص درایران:

مهندس آ. مارکی خیابان‌ایرانشهر خیابان کامیار

شماره۱۱ تلفن ٦۷۹٦۹

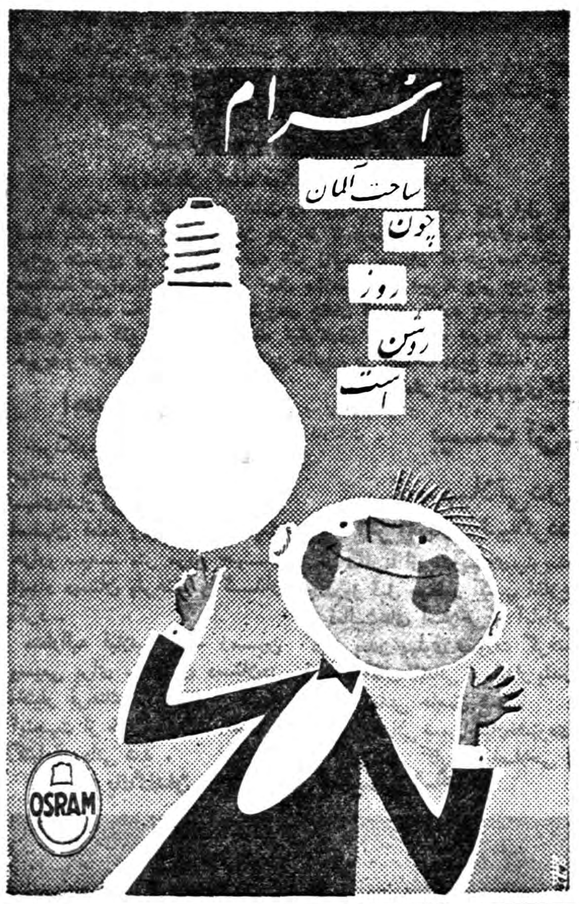

هواکش اندولا ساخت هلند

باندازه های مختلف

برای سینماها، رستورانها، آشپزخانه‌ها، فروشگاهها، اماکن پرجمعیت، کارخانه‌ها، ساختمانهای جدید وغیره

هواکش اندولا هوای آلوده وپرازدود وگرد نامطبوع‌را خارج وتصفیه مینماید

برای مشاهده وخرید به نماینده انحصاری شرکت مقصود با مسئولیت محدود

تهران - خیابان سعدی تلفن - ۳۵۱۱۷ مراجعه فرمائید

مژده باهالی محترم بروجرد

ساعت سازی‌شبانه‌روزی که‌چندین سال‌باحسن شهرت در آبادان سابقه داشته دربروجرد خیابان پهلوی اول میدان رازان افتتاح شده و تعمیرات ساعت هارا با تعهد کتبی بمدت یکسال می پذیرد .

۱-۳ . آ-۲۵۱۸۰ ساعتسازی شبانه‌روزی ساعتچی

این علامات بین صاحبان صنایع ریسندگی ایران محبوبیت خاصی دارد

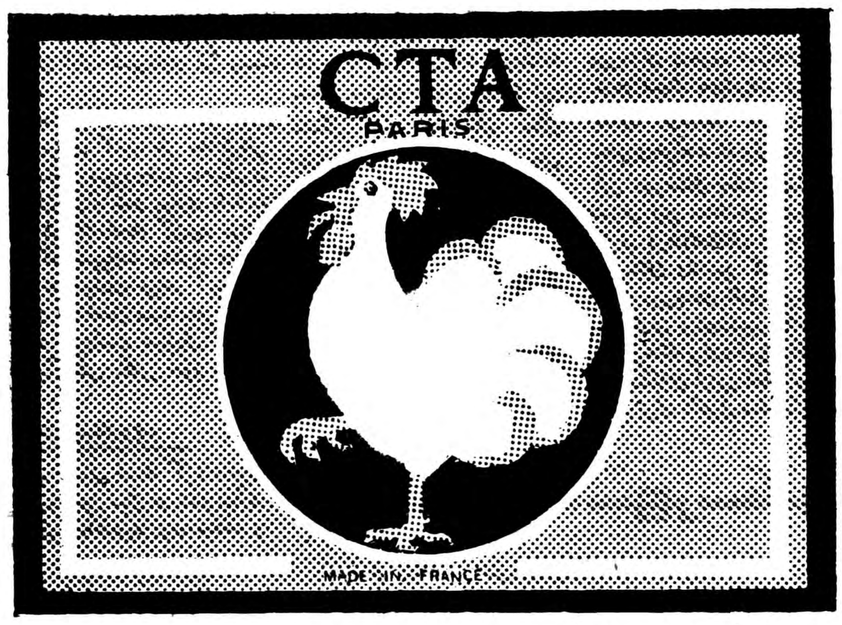

صفحه C.T.A. وعلامت خروس علامات مشخصه یك گروه مهم کارخانجات ریسندگی ابریشم مصنوعی فیبرن هستندکه سالهاست احتیاجات صنایع نساجی ایران وسایر ممالك جهان را تامین‌میکنند. صنعت فرانسه که موجب بسط وتوسعه این محصولات شده در اختیار صنایع ومصرف کنندگان ایران میباشد.

COMPAGNIE INDUSTRIELLE DE TEXTILES ARTIFICIELS ET SYNTHETIQUES

5, AVENUE PERCIER, PARIS (8e)

نماینده انحصاری آ. حکیم وشرکاء خیابان سعدی تلفن ۳٦۱۲۱

آ-۲۸۵۱۸

شرکت سهامی زیمنس ایران : تهران خیابان سعدی-تلفن ۵۰۲۱۶۱ لغایت ٦

نمایندگی زیمنس دراصفهان- نورسته وبرادران بیوی‌نژاد چهارباغ اول فتحیه آ-۲۸۲٤٤

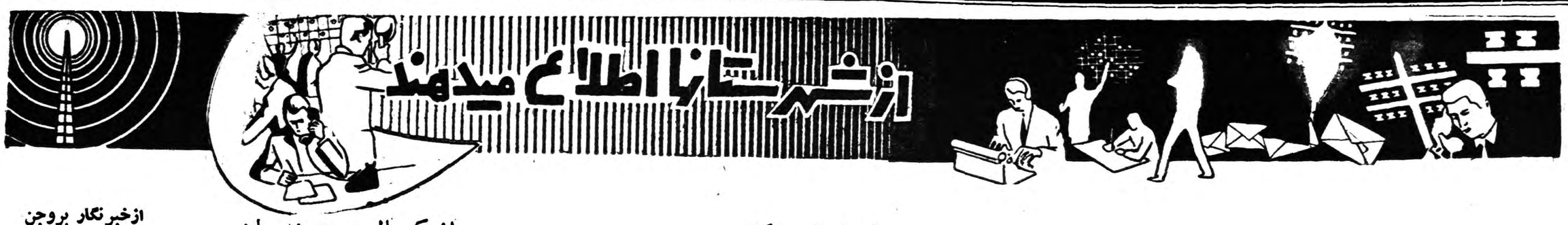

حریق زدگان خانه‌دار شدند

۹۲ خانه که بحریق زدگان واگذار شده بود افتتاح گردید

این خانه‌ها را شیروخورشید برای حریق زدگان قریه «مزرعه» ساخته است

بطوریکه خوانندگان عزیز استحضار دارند، سال گذشته حریق مدهشی در قریه «مزرعه» واقع در دوازده کیلومتری علی آباد گرگان رویداد که براثر این حریق اغلب ساختمانهای منازل قریه مزبور منهدم گردیدو خسارات زیادی وارد آمد.

پس از وقوع این حریق جمعیت شیر و خورشید سرخ ایران تصمیم گرفت که بمنظور کمك بحریق زدگان این قریه اقدام بساختمان چندین دستگاه خانه نماید وخانه‌های مزبوررا بطور رایگان بحریق‌زدگان واگذار کند. این تصمیم بلافاصله بمرحله اجرا درآمد ومدتی بعد ۹۲ دستگاه منزل مجهز ساخته شد و بآسیب دیدگان قریه مزبور واگذار گردید

افتتاح ساختمان ها

چند روز قبل بمنظور افتتاح ساختمان های اهدائی جمعیت شیرو خورشید سرخ ایران بحریق زدگان قریه «مزرعه» مراسمی در قریه مزبور برگزار شد. ابتدا آقایان بخشدار ورئیس هیئت مدیره جمعیت شیرو خورشید سرخ علی آبادطی بیاناتی این اقدام مفید جمعیت را ستودند و سپس آقای میرشهیدی رئیس جمعیت شیرو خورشید سرخ گرگان شرحی پیرامون فعالیتهای جمعیت درمورد ساختمان خانه‌های مزبور بیان داشت وافزود، اکنون باواگذاری ۹۲ دستگاه منزل مجهز بآسیب دیدگان، خسارات وارده بحریق زدگان تاحدی جبران شده‌است. خانه‌هائی که از طرف جمعیت شیرو خورشید سرخ دراختیار حریق‌زدگان قرار گرفته هرکدام دارای یك تاچهار اطاق بزرك می باشد و به‌تناسب تعدادعائله ومیزان خسارات وارده بحریق زدگان دراختیار آنها گذاشته شده‌است ...

چك سیصد هزار ریالی

سپس آقای میرشهیدی یك چك سیصد هزار ریالی بابت قسم کمك بحریق زدگان را طرف شیرو خورشید سرخ بآقای امامی رئیس هیئت مدیره جمعیت شیرو خورشید علی آباد تسلیم کرد وآنگاه باقطع نوار سه رنك کوی خانه‌های جدید قریه مزرعه‌را که بتقاضای اهالی کوی شیرو خورشید سرخ نامگذاری شده‌است افتتاح کرد. در پایان این‌مراسم مدعوین از ساختمانهای داخلی منازل مزبور بازدید کردند.

آقای میرشهیدی رئیس‌شیروخورشیدگرگان‌هنگام‌سخنرانی درمراسم افتتاح خانه‌های حریق زدگان

ایجاد فرودگاه مجهز

دراین فرودگاه هواپیماهای دوموتوره فرود می‌آیند

بمنظور ایجاد ارتباط هوائی بین کارخانه کود شیمیائی فارس و سایر شهرستانهای کشور بزودی فرودگاه مجهزی در کنار کارخانه کود شیمیائی واقع در علی آباد مرودشت. چهل ودو کیلو متری شیراز ایجاد خواهد شد.

باتمام این فرودگاه که نقشه ساختمان آن ازطرف آقای نامداریان رئیس اداره فرودگاه کشوری تهیه شده دارای ۱۲۰۰ متر طول و ۴۵ متر عرض خواهد بود.

پیش بینی میشود عملیات ساختمانی این فرودگاه طی مدت دو ماه خاتمه یابد و برای فرود آمدن هواپیما های دو موتوره آماده شود.

پس‌ازیکسال دوری ازوطن

بیك زادگان ایل جوانرودی بمیهن بازگشتند

سال گذشته محمودبیك وقادربیك دونفرازبیك زادگان ایل‌جوانرودی باتفاق عده‌ای از افراد ایل‌خود از مرز گذشته و بعلت نامعلومی‌بکشور همسایه‌عزیمت کردند ازهمان هنگام فعالیت‌برای بازگردانیدن‌آنان آغازگردید تا سرانجام چندروزقبل این‌فعالیتها بثمررسید وبر اثر اقدامات تیمسار نصرالهی فرمانده سپاه‌چهار باختر محمودبیك وقادر بیك باکلیهٔ افرادی‌که به‌کشور همسایه عزیمت کرده بودند بوطن بازگشتند ووارد شهرستان کرمانشاه شدند از طرف مقامات مربوطه وسائل واآسایش آنان فراهم گردید.

قاتل فراری بازگشت

ولی برسر دستگیری وی بین طرفداران قاتل ومقتول زدوخوردی روی داد

دراین میان عده‌ای مجروح شدند وقاتل فرارکرد

تابستان سال گذشته بین زین‌العابدین پیری معروف بزینل وعلی‌حسین قدیمی دونفراز اهالی قریه خلخاب ازتوابع ساوه برسر اختلافات کشاورزی زدوخوردی روی‌داد وطی این‌زدوخورد زینل باشلیك چندگلوله علی‌حسین‌را بقتل رسانید و متواری شد. فعالیت مامورین برای دستگیری وی بجائی نرسید تااینکه چندروز قبل زینل‌برای دیدار خانواده‌اش بطور مخفیانه وارد قریه خلخاب شد وکسان مقتول که‌از ورود اوبقریه مطلع‌شده بودند عده‌ای ازاهالی‌قریه رابرای دستگیری اوبکمك طلبیدند دراین میان کسان زینل نیز برای کمك بوی‌خودرا بمیان انداختند ودرنتیجه بین طرفداران قاتل وکسان مقتول زدوخوردی درگرفت که‌عده‌ای مجروح شدند. زینل نیز بااستفاده از فرصت پس‌از تبدیل لباس موفق شداز این معرکه فرار کند.

هم‌اکنون قاتل مزبور که‌تاکنون علاوه‌برعلی‌حسین چندین نفردیگررانیز بقتل رسانیده برای کسان مقتول پیغام‌فرستاده‌است که‌تاچند نفردیگر شمارا نکشم آرام نخواهم نشست!؟

کنگره توتونکاران

خبرنگار ماازرشت گزارش میدهد، چندروز قبل کنگره توتونکاران‌ایران طی مراسمی درشهرستان رشت‌افتتاح شد.

دراولین جلسه کنگره که باحضور آقایان استاندار، معاون‌وزارت‌گمرکات وانحصارات وعده زیادی ازنمایندگان توتونکاران شهرستانها تشکیل‌شد، مدیر کل دخانیات ایران پیرامون هدفهای کنگره وچگونگی‌کشت‌توتون بااصول نوین سخنرانی کرد.

درآبهای مرزی خلیج فارس

قاتلی که میخواست ازچنك عدالت بگریزد دستگیرشد

مشارالیه اعتراف‌کردکه همسر وفرزندش را شبانه باروسری زنانه خفه کرده‌است

استحضار خوانندگان عزیز رسید که‌بانو طوعه همسر عبدالصاحب یکی‌از اهالی‌اهواز ودخترش «خرخاشه» که‌هنگام شب برای استراحت به‌بستر رفته بودند صبحگاه ازخواب برنخاستند وهمسایگان، این مادر ودخترا دربستر‌مرده یافتند. طی تحقیقاتی که‌بعمل آمد معلوم شد عبدالصاحب پدراین خانواده متواری گردیده وبهمین‌جهت برای دستگیری وی که حدس زده میشد زن وفرزند خودرا بقتل رسانیده باشداقدام‌شد.

بعد از ظهر روز قبل مامورین انتظامی که همه‌جادر تعقیب عبدالصاحب بودند مشارالیه‌را هنگام عبور ازمرز دستگیر کردند. عبدالصاحب سوار قایق دردهانه خلیج‌فارس هنگامیکه از آبهای خلیج فارس خارج میشد دستگیر گردید. ودربازجوئی مقدماتی اعتراف‌کرد که‌همسرو دخترش‌را موقعیکه دربستر خوابیده بودند باروسری زنانه‌خفه‌کردم هنوز علت این اقدام قاتل سنگدل معلوم نشده وتحقیقات ازوی ادامه دارد.

سرقتهای شبانه

خبرنگار ما از کنبد کاوس‌اطلاع میدهد، مدتی است که در کنبد کاووس سرقتهای شبانه متوالی‌صورت میگیرد و طی چند شب گذشته خانه‌های آقایان مجیدیان فرماندار، دکتر رخشنده معاون بهداری‌وهمچنین منزل رئیس دبیرستان جرجانی مورد دستبرد سارقین‌قرارگرفته‌ومبالغی‌وجه نقد و مقداری اثاثیه منزل بسرقت رفته است.

اهالی انتظار دارند مقامات‌شهربانی گنبد کاووس برای حفظ نظم و جلوگیری از این سرقتهای پی‌درپی فعالیت و مراقبت بیشتری بعمل آورند.

ازخبرنگار بروجن

دستی از دور ...

اگر بگوئیم شهرستان بروجن منطقه‌ای سردسیر است و مردم آن هشت ماه از سال را با سرما دست بگریبان میباشند گزاف نگفته ایم میتوانید بیائید و به‌بینید که هم اکنون مدت دو ماه است سرما در بروجن شروع شده و روز بروز هم بر شدت آن افزوده میشود. با این ترتیب در سالهای گذشته که تهیه زغال و صدور آن در بروجن آزاد بود مردم این منطقه از سرما هراسی نداشتند و مخصوصا افراد بی‌بضاعت میتوانستند بایك کیلو زغال کرسی زمستانی را گرم کنند و در پناه کرسی زمستان هشت ماهه بروجن را بسر برند ولی امسال با جلوگیری از قطع‌درختان‌جنگلی‌وتهیه‌زغال‌وهمچنین با توقیف موجودی زغال سه دهستان وضع مردم بروجن در برابر سرمای شدید این منطقه چندان مناسب نیست و هم‌اکنون که سرما در بروجن روز بروز تشدید میشود اهالی از لحاظ تهیه زغال در مضیقه میباشند.

باتوجه باینکه اجازه حمل‌مقداری از موجودی زغال منطقه سه‌دهستان به اصفهان صادر شده‌است خوب است لااقل برای تامین زغال منطقه سردسیر بروجن هم فکری شود.

این را شنیده‌ایم که میگویندبرای تامین زغال اهالی بروجن اقدام میشود و امیدواریم این اقدام هرچه زودتر صورت گیرد. زیرا آنهاکه میگویند باید بجای زغال از نفت استفاده شود. در مورد مردم بروجن دستی از دور بریخ و برف و سرما دارند !؟

پیراسته.

سه قلوهای هشترودی

درانتظار کمك نیکوکاران بسر میبرند

بطوریکه خبرنگار ما از هشترود گزارش میدهد چند روز قبل بانو ضیاء بیگم همسر حامله شعبان یکی از کشاورزان قریه «چاراویماق» از توابع هشترود در آذربایجان سه قلو زائید. نوزادان که هر سه دختر میباشند همراه با مادرشان در کمال سلامتی بسر میبرند ولی چون وضع مادی خانواده سه قلو های هشترودی چندان تعریفی ندارد باینجهت چشم والدین سه قلو ها نگران کمك نیکوکاران است امید میرود موسسات خیریه و افراد نیکوکار از کمك باین خانواده بی بضاعت دریغ نکنند.

مزارع نمایشی

خبرنگار ما از اصفهان اطلاع میدهد، اخیرا در هجده منطقه ترویجی کشاورزی اصفهان تعداد شصتو هشت مزرعه‌نمایشی گندم و ۹ مزرعه جو ایجاد گردیده‌است.

برای ایجاد مزارع مزبور مقدار ۱۷۳۷ کیلو گندم وجو بمصرف‌رسیده است.

اهداء زمین

خبرنگارما از اصفهان گزارش میدهد، چند روزقبل آقای محمد مهدی‌فشارکی‌یکی از نیکو کاران اصفهان قطعه زمینی بمساحت‌یك هزارو سیصد متر مربع جهت ایجاد دبستان بفرهنك واگذار کرد.

مشارالیه قبلانیز قطعه زمین وسیعی برای ساختمان دبستان‌در اختیار فرهنك گذاشته بود وبه اینجهت از طرف فرهنك اصفهان کتبا قدردانی شد.

فرماندار بندرپهلوی گفت:

بیست تن زغال بین مستمندان توزیع گردیده

تسهیلاتی درکار صیادان آزاد فراهم خواهدشد

اگر اعتباری تهیه‌گردد ساختمان نیمه تمام سالن سرپوشیده ورزشی تکمیل‌میشود

خبرنگارما از بندرپهلوی‌مینویسد، چندروز قبل بمنظور کسب اطلاع از فعالیت‌های اصلاحی و آبادانی که‌در بندر پهلوی صورت گرفته است باآقای لاشائی فرماندار بندر پهلوی تماس حاصل شد.

آقای لاشائی ضمن‌اظهارخشنودی از پیشرفت کارهای اصلاحی و عمرانی دراین شهرستان اظهار داشت، از جمله اقدامات مفیدی‌که اخیرا انجام شده‌است تامین بیست تن زغال و تقسیم آن بین‌مستمندان میباشد وامید میرود که برای تامین‌بیشترسوخت‌زمستانی‌مستمندان اقدامات موثرتری انجام گردد.

آقای لاشائی در مورد سایر امور اصلاحی و آبادانی اظهار داشت برای تکمیل بولوار بندر پهلوی نیز تصمیماتی گرفته شده و کار ساختمان‌سد بلوار نیز درشرف‌انجام است.

امور پرورشگاه شهرداری نیز بهبود کامل یافته ودرنظر است ساختمان اداره شهرداری نیز وسعت یابد.

آقای لاشائی درباره وضع‌صیادان بندر پهلوی گفت، طی مذاکراتی که بمنظور بهبود وضع ماهیگیری صیادان آزاد بندر پهلوی بامقامات اداره شیلات انجام گردید موافقت شد که تسهیلات بیشتری درکار اینگونه صیادان فراهم آید. هم اکنون که فصل صید ماهی‌شروع میشود امیداست صیادان باکمال نظم وآرامش بکار خود مشغول شوند.

ساختمان استادیوم..

آقای لاشائی اضافه کرد، چون دراغلب فصول سال در بندر پهلوی بارندگیهای شدید روی میدهد و ورزشکاران این شهرستان‌نمیتوانند درزیر باران به‌تمرینات خودادامه بدهند، چندی قبل برای‌رفع این مشکل اقدام بساختمان سالن ورزش سرپوشیده گردید ولی متاسفانه چون اعتبار کافی برای اتمام ساختمان سالن مزبور دردست نبود این ساختمان ناتمام ماند. امید میرود که بزودی اعتبار لازم از طرف سازمان تربیت بدنی جهت تکمیل ساختمان استادیوم‌ورزشی بندر پهلوی تامین و پرداخت گردد.

آقای لاشائی

یك‌گلدان نقره پاداش فعالیت پیشاهنگی

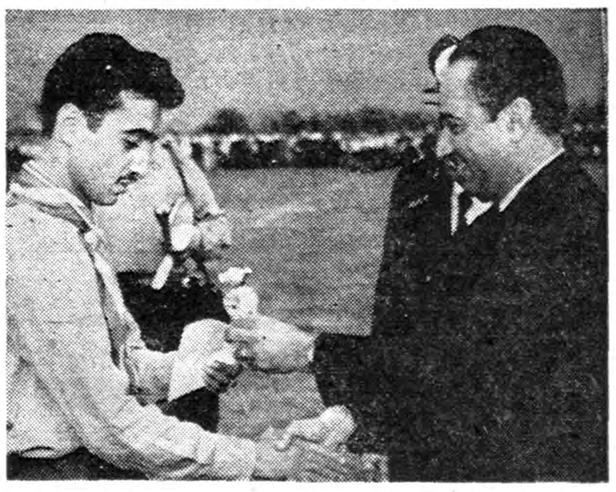

خبرنگار ما از بندر پهلوی گزارش میدهد بر اثر مساعی مسئولین امور پیشاهنگی شهرستان بندر پهلوی وضع پیشاهنگی این شهرستان پیشرفت کرده است، باینجهت چند روز قبل‌آقای لاشائی فرماندار بندرپهلوی طی مراسمی مربیان پیشاهنگی این شهرستان اظهار تشکر کرد و بپاس قدردانی از زحمات آقای احمد زاده دبیر پیشاهنگی یك گلدان نقره بوی اهداء نمود. در عکس بالا آقای لاشائی فرماندار بندر پهلوی هنگام اهداء گلدان نقره به آقای احمد زاده دیده میشود.

ساختمان ناتمام

خبرنگار ما از اردستان گزارش میدهد. مدتی است عملیات ساختمانی بیمارستان اردستان متوقف شده و با آنکه برای تکمیل ساختمان‌این بیمارستان اعتبار لازم باداره بهداری کل تحویل گردیده متاسفانه هنوز برای انجام کار این ساختمان اقدامی بعمل نیامده است اهالی تقاضادارند هرچه زودتر برای تکمیل ساختمان بیمارستان اقدام شود.

عزیمت بتهران

دو روز قبل تیمسارسرتیپ اشکان فرمانده ناحیه ژاندارمری فارس برای انجام امور مربوطه شیراز رابصوب تهران‌ترك کرد. بقرار اطلاع مدت مسافرت تیمسار اشکان پنج روز خواهدبود.

تهاجم و غارت

بطوریکه خبر نگار ماازقروه سنندج اطلاع میدهد چند روز قبل افراد طایفه حیدری ساکن منطقه «سریش آباد» از توابع قروه سنندج بعلت نامعلومی خانه «آقامراد» یکی‌ازمتمکنین اهالی‌منطقه مزبور رامورد تهاجم قرار دادند ودراین تهاجم ضمن غارت اثاثیه خانه وی محمد فرزند آقامراد را نیز بسختی مجروح کردند درهنگام این تهاجم ۱۴نفر از افراد مزبور دستگیر گردیدند و فعلا فعالیت برای دستگیری بقیه مهاجمین از طرف ژاندارمری ادامه دارد

شاهراه مازندران قطع شد

دوپل بفاصله ۶ کیلومتر دراین‌جاده منهدم‌گردیده

اتوبوسهائیکه درفاصله مزبور حرکت‌میکرده‌اند حالا راه بجائی ندارند!

طی بارندگیهای شدید چند روز اخیر در شهرستانهای شمالی کشور نه تنها بمزارع و خانه های اهالی و کشاورزان خسارات فراوانی وارد آمد بلکه ارتباطات نیز قطع گردید و بهمین جهت اغلب راههای عبور و مرور مسدود شد براثر این بارندگی ها رودخانه های شمالی طغیان کردو بیشتر پلهائی که بربالای رودخانه های مزبور ایجاد شده بود منهدم گردید. در فاصله بین سولده و محمود آباد دوپل‌بزرك برروی‌رودخانه هائی که‌از کنار محمود آباد و نزدیکی سولده‌میگذرد ایجادگردیده بود که براثر طغیان رودخانه ها این دو پل نیز منهدم شد و شاهراه مازندران با انهدام این دو پل قطع گردید.

پلی که درکنار محمود آباد قرار دارد بکلی منهدم شده و برای عبور و مرور از رودخانه باید از قایق استفاده کرد و پلی نیز که در فاصله بین سولده و محمود آباد قرار دارد بحدی شکست‌خورده که‌عبوراتومبیل از روی آن میسر نیست. نکته جالب اینکه در هنگام طغیان این دو رودخانه وانهدام پلهای آن دو دستگاه اتوبوس در فاصله این دو پل در حرکت بود که با انهدام دو پل مزبور هم‌اکنون این دو اتوبوس راه بجائی ندارند و اهالی نیز از این موضوع استفاده کرده فاصله شش کیلومتری پل سولده تا پل محمود آباد را باپرداخت مبلغ ده ریال بوسیله اتوبوسهای مزبورطی میکنند باید گفت این دو پل در مسیر جاده مخصوص مازندران قرار گرفته و تا هنگامیکه برای ساختمان مجدد آنها اقدام نشود شاهراه مازندران قطع خواهد بود. گزارش بالا از خبرنگاران ما در بابلسر و ساری میباشد.

گفتند ونکردند

هنوز ساختمان دبیرستان تکمیل نشده‌است

درحدود سه‌سال قبل، ازطرف‌وزارت فرهنك عملیات ساختمانی یك دبیرستان درحوزه «منگلان» طالقان شروع شدو مردم نسبت به‌پیشرفت فرهنك امیدوارشدند و خشنود گردیدند که بزودی دارای دبیرستان مجهزی‌خواهند شد ولی‌مدتی‌بعد عملیات ساختمانی این دبیرستان بعلت نامعلومی متوقف گردید و هنوزهم این ساختمان ناتمام بصورت اولیه خود باقی است. چندی‌قبل ازطرف فرهنك‌طالقان اعلام‌شد چنانچه اهالی هزینه تکمیل ۳اطاق این دبیرستان راتامین کنند اداره فرهنك‌نیز بسهم‌خود برای تکمیل و افتتاح دبیرستان اقدام خواهدکردولی باآنکه مبلغ ۸هزارریال ازطرف نیکوکاران برای‌تکمیل ۳اطاق‌دبیرستان مزبور جمع‌آوری شد معهذا اداره فرهنك برای‌تکمیل وافتتاح دبیرستان اقدامی بعمل‌نیاورد هم‌اکنون مردم منگلان ازاین لحاظ دچار بلاتکلیفی می‌باشند وانتظار دارند هرچه زودتر برای تکمیل ساختمان این دبیرستان اقدام لازم انجام شود.

چند خبر خلاصه از شهرستانها

بازدید شهرداری

فردوس ـ آقای خزائی مقدم بازرس استانداری خراسان از وضع شهرداری فردوس بازدیدکرد.

تعیین مشخصات پلها

گرگان ـ از طرف وزارت راه‌اکیپی بریاست آقای مهندس صارمی بمنظور تعیین مشخصات پلهای گرگان باین شهرستان واردشدند.

استاندار وعده داد

نهاوند ـ طی بازدیدی که تیمسار سرلشکر مقبلی استاندار کرمانشاه از بیمارستان نهاوند بعمل آورد ضمن اظهار رضایت از طرز کار رئیس بیمارستان وعده دادکه کادر پزشکی وپرستاری بیمارستان را تکمیل نماید.

اظهار رضایت کرد

فردوس ـ آقای کیوان رئیس ناحیه راه شوسه تربت حیدریه بفردوس واردشد و ضمن‌بازدید جاده شوسه فردوس از وضع این جاده اظهار رضایت کرد.

کشف شیره‌کشخانه

شیراز ـ مامورین مبارزه مامواد مخدره شیراز چند دستگاه شیره‌کش خانه کشف کردند. وصاحبان آنها را تحت تعقیب قرار دادند.

مرك تریاك!

بیجار ـ بمناسبت روز مرك تریاك مجلس جشنی باحضور عده‌ای از روسای ادارات بیجار برگزار شد.

تاسیس کلاسهای مبارزه بابیسوادی

بروجن ـ دو کلاس مبارزه بابیسوادی در بروجن تاسیس گردید و دراین کلاسها تعداد ۷۸ نفر نو آموز بزرگسال تحصیل میکنند.

انتخاب اعضای شورای کشاورزی

اردستان ـ طی جلسه‌ای باحضور آقای احمدی فرماندار اردستان نه نفر از مالکین وکشاورزان این منطقه بسمت اعضای شورای کشاورزی اردستان انتخاب شدند.

تعهد کدخدایان

شهرضا ـ بدعوت فرمانداری شهرضا کلیه کدخدایان حومه درفرمانداری حضور یافتند و باحضور آقای کاظمیان بخشدار حومه تعهد نمودند که در اجرای قانون منع کشت خشخاش مراقبت بیشتری مبذول نمایند.

انتصابات در شهرستانها

خوانسار ـ آقای مرتضی موثقی بخشدار و شهردار.

فردوس ـ آقای محمد مهدی خاکپور رئیس دادگاه ـ آقای سروان امیری رئیس شهربانی. آقای سلطان خواه مدیر دفتر دادگاه

بروجن ـ آقای ناظمی معاون شعبه بانك ملی.

شورای مدیران

خبرنگار ما از مشهد گزارش می دهد، چندروز قبل دومین جلسه شورای مدیران آموزشگاههای‌مشهد با حضور آقای حبیبی مدیر کل‌فرهنك خراسان‌تشکیل‌شددراین‌جلسه‌قرارشد برای‌تشویق‌دانش آموزان بفراگرفتن دروس عربی، املاء و خط فارسی فعالیتهای بیشتری انجام شود

ایجاد دبستان

بطوریکه‌از بخشداری شهسوار اطلاع میدهند، در سال گذشته با کمك‌مردم‌قریه‌کترای شهسوار یك دبستان مجهز با صرف‌مبلغ دویست وهشتاد هزار ریال در قریه مزبور ایجاد شده است و بزودی برای‌ساختمان یکدستگاه حمام مدرن نیز در این منطقه اقدام خواهد شد. باید گفت که مالك این قریه‌برای‌تامین آسایش اهالی فوق‌العاده کوشش میکند.

خلاصه اخبار خوزستان

آبادان ـ از طرف جمعیت شیر و خورشید سرخ آبادان بزودی یك آموزشگاه حرفه‌ای در این شهرستان تاسیس میگردد و کودکان پسر و دختر پرورشگاه جمعیت‌نیز با تاسیس یك پرورشگاه جدید مجزا میشوند.

خرم آباد ـ اردوی کار خوزستان با موافقت استاندار در شهرستان خرم آباد ایجاد میگردد.

بندر معشور ـ کارگری بنام غضبان مزراوی در نزدیکی بندر معشور از اتومبیل شماره ۷۵۷۹ سقوط کرد و پس از انتقال به بیمارستان جان سپرد.

نفت سفید ـ در نفت سفید هنوز اداره پست و تلگراف تاسیس نشده است اهالی از مقامات مربوطه تقاضا دارند که در این مورد اقدام‌شود.

خلاصه اخبار آذربایجان

اردبیل ـ از طرف اداره فرهنك اردبیل ۵ دبستان مجهز در بخشهای این شهرستان تاسیس گردید.

آستارا ـ مردم آستارا تقاضا دارند که در این شهرستان شعبه بانك کشاورزی تاسیس شود.

مشکین شهر ـ سه نفر از اهالی قریه «لاهرود» مشکین شهر بر اثر حمله گرك هار مجروح گردیدند واز طرف بهداری برای معالجه بتهران منتقل شدند.

رضائیه ـ مبلغ ۲۸۰ هزار ریال وجه نقد از صندوق بنگاه برق رضائیه بسرقت رفته است و مامورین با دستگیری صفر اصغری مامور کشیك شبانه بنگاه برق مشغول انجام تحقیقات در اطراف اینموضوع میباشند.

مهاباد ـ مبلغ بیست میلیون ریال اعتبار برای ادامه عملیات عمرانی مهاباد اختصاص داده شده است و بزودی از کارخانه جدید برق این شهرستان بهره برداری میشود.

از چهار گوشه

تقی‌زاده گفت :

من انتظار نداشتم در مجلس سوگواری حکیم‌الملک حاضر باشم

حکیم‌الملک را کسی بوجه شایسته نمیشناخت

همانطور که باطلاع خوانندگان رسید روز چهارشنبه گذشته از طرف جمعیت شیروخورشید سرخ مجلس یادبودی بمناسبت تجلیل از مرحوم حکیم‌الملک ترتیب داده شده‌بود که‌در آن سناتور تقی‌زاده نطقی پیرامون زندگی وی ایراد نمود .

متن نطق ایشان دراین شماره از نظر خوانندگان میگذرد.

***

میل داشتم کسی دیگر در سوگواری و تذکار مرحوم حکیم‌الملک دراین مجلس سخن گوید زیرا بواسطهٔ شدت علاقه ودوستی صمیمی قدیمی که‌نسبت‌به‌آنمرحوم داشتم و تاثر غیر قابل وصفی که از جدائی ابدی ازوی مراروی‌داد خیلی میترسم انقلاب حال ورقت دراثنای کلام مرامانع ازخودداری و بیان آرام بشود و چنان حال‌در طی سخن شاید موافق در حضور این مجمع نخواهد بود .لکن‌چون از اینجانب انتظار شرکت دراین محفل میرود ناچار چندکلمه‌مبنی‌بر یاد ازآندوست بسیارعزیزمیگویم من این گمان و انتظار هرگز نداشتم که درسوگواری حکیم‌الملک حاضر باشم وهمیشه ظن وامیدقوی داشتم که پیش‌از وی این جهان را بدرود گویم چه‌وی تاچندی قبل بسیار سالم وقوی‌بنیه بنظرمی‌آمد ومن‌انکسار مزاج داشته و علیل بودم وقتیکه برای تشییع جنازه وی باین‌بابویه رفتیم وروی خاك او باکمال خضوع وتاثر عمیق زانو زده و برحسب مرسوم دست‌روی خاك نهادم گفتم «این منم‌برسر خاك توکه خاکم بسر» حکیم‌الملک را هرکسی کماینبغی و بروجه شایسته نمی‌شناخت وی البته بتصدیق عموم پاکیزه‌سرشت و نیك‌فطرت وانسان دوست وخیر بود . از حیث امانت ودرستکاری درتمام دوره زندگی کم نظیر بود وطن‌دوست واستوار و ثابت قدم بود ، آزادی خواه و عدالت‌دوست‌و دشمن ظلم بود، ترقی‌خواه و تمدن دوست بود لکن آنمرحوم صفات و خصائل پسندیده انسانی خیلی عالی دیگری هم داشت که همه کس به‌آنها کاملا واقف نبود و نیست وی مبانی اخلاقی فوق‌العاده ستوده وعالی وبی‌نظیرداشت‌درتمام باصولی اخلاقی پای‌بند بود که هیچوقت از آنها تخلف نمی‌کرد در گفته او خلاف‌حقیقت‌نبودیکبار هم ازصدق وراستگوئی خارج‌نمیشد بتمام وظائف و تکالیف اجتماعی خود کاملا و دقیقا عمل میکرد . عاشق نیکوکاری و خیربدیگران بود ، هیچوقت از راه خود منحرف نمی‌شد، درروش اخلاقی خود بی‌اندازه استوار بود و بالجمله میخواهم بگویم بتمام معنی‌انسان کامل بود، حسد و کینه وعناد نداشت همه‌کس را تشویق‌میکرد و آنچه از دستش می‌آمد بمردم خوبی میکرد بوعده‌های‌خودهمیشه وفا می‌نمود ،در اخلاق شخصی نسبت بدوستانش وفادار و صدیق بود ، باعلا درجه وقت شناس و همیشه بجائی که رفتنی بود یا دعوت داشت در اولین دقیقه حاضر میشد ودر این امر شاید در همه ایران نظیر نداشت وجا دارد سر مشق دیگران بشود، قولش درست بود و همیشه بآن وفا دار بود ، باالجمله کل‌انچه اخلاق فاضله شمرده میشود دروی جمع بود وهمه آنها بانهایت‌استواری و ثبات و متانت و اطراد در همه زندگی رعایت میکرد من سعی دارم خود نیز یکی از آن اخلاق ستوده راکه حقیقت گوئی و احتراز از مبالغه باشد همیشه رعایت کنم و لذا محض خاطر دوستی و ثنای افراطی نسبت بیك دوست هیچ نوع مبالغه دربیان اوصاف حمیده‌دوست متوفای خود نکرده و نخواهم کرد آنچه گفتم و میگویم عین صدق و حقیقت است که خود بمباشرت ومشاهده طولانی دیده‌ام من‌بلافت نطق یا مقامات علمی مخصوصی‌باو نسبت نداده‌ام لکن بیقین میگویم که وی در مجاهدت خود بمباشرت ومخصوصا در همقدمی باهمکاران صدر مشروطیت خود بسیار شجاع وپایدار بود وروز واقعه یعنی‌توپ بستن مجلس ملی بایاران خودهم دوش بود ودر محل حادثه معروض خطر جانی شدید ماند و بعد تا غروب تمام روز را در یك زیر زمینی در همانجا سر برد و شب بمامنی رفت . وقتیکه قرار تبعید از ایران برای من و چهار نفر دیگر داده شد من خواستم بهر نحواست وبا هر خوف وخطری که بودقبل از مسافرت بمنزل خودم که پشت مسجد سپهسالار بود و الان خانه من بایك خدمتکار زنانه آنجامانده بود بقدر یك ساعت سری بزنم پس ترتیبی داده شد و آنجا رفتم ودر ضمن اشتغال بجمع آوری‌معجل اوراق و اسباب خود کسی بسرعت بمنزل حکیم الملك فرستادم تابه ببینم میتواند ساعتی مرا ببیند وی که تازه از سفارت فرانسه در الهیه که در آنجا متحصن بود پس از اخذ تامین جانی بمنزل خود در خیابان پستخانه (اکباتان‌کنونی)آمده بود و بانهایت احتیاط زندگی می کرد فورا با عبای سیاهی که بخود پیچیده بود از در عقبی خانه من بمنزل من آمد و همدیگر را دیدیم و قدری صحبت کردیم و من‌باو تکلیف کردم که او هم زودتر باروپا بیاید تا باهم باشیم گفت سعی خواهد کرد اگر بتواند بیاید .من بعد از یکسال که طهران بدست مجاهدین فتح و محمد علی شاه معزول شد بطهران برگشتم خانه حکیم الملك منزل کردم . بعد از قریب یکسال‌بواسطه مجادلات‌سیاسی که پیش آمد من سه ماه مرخصی از مجلس گرفته به تبریز رفتم اوراق و اسباب خود را در صندوق هاپیش حکیم الملك گذاشتم‌وبعدها از تبریز به استانبول و بعدباروپا و بعد بامریکا و از آنجا بآلمان رفتم و این بار پس از۱٤ سال بطهران برگشتم بازغالب اوقات را با حکیم الملك معاشرت داشتم و پس از ۹ سال توقف در تهران باز باروپا رفتم و این بار پس از قریب ۱۳ سال در اثنای جنك دنیائی اخیر برحسب احضار دولت بطهران آمدم وپنج هفته اینجا بودم و منزل آندوست قدیم منزل کردم. دوستی ما ۵۳ سال دوام داشت و در تمام این مدت جز محبت و صداقت ویگانگی چیزی در میان ما نبود . حکیم الملك علاوه بر تمام صفات و خصائل انسانی که برای او شمردم بعضی مزایا و موهبت های خیلی عالی هم داشت که گمان دارم کمتر کسی به آنها توجه داشت ویکی از آنها که شاید مدرك‌خارق عادت بنظر آید روشن بینی اوبودبمعنای فرنگی کلمه یعنی کسی که نور باطن داشته باشد او ملتفت خیلی ازامور میشد که خارج از محسوسات و شهود اوبود ومن‌شخصا مکررتجربه کردم که‌وی‌بدون‌آنکه صحبت‌حاضرین را خوب بشنود مطالب را درك‌میکرد و بعد میگفت آن آدم که حرف‌میزد باحقیقت نبود و قصد خوب‌نداشت و صمیمی و صاف دل نبود و آن یکی راستگو و راست کرداربود و ماتعجب میکردیم که چگونه‌حقایق اموررا برطبق واقع درك کرده ودر واقع مردم شناس وباطن شناس بود بطوریکه غیر عادی بنظر می آمد مرحوم حکیم الملك تحصیل علم طب هم کرده بود و ظاهرا قریب نه سال در پاریس به فراگرفتن این حرفت مشغول بوده خانواده او هم‌در رشته طبابت بودند پدرش از اطباء معروف تبریز و حکیمباشی ولیعهد بود عموها هم طبیب بودند ظاهرا اصلا از اصفهان بودند و به بروجرد انتقال یافته وبعد ها به تبریز رفته‌اند وی خودرا تبریزی میدانست‌و احساساتش‌نسبت‌به‌آنشهر زیاد بود چنانکه در موقع تشبثی که در زمان جنك اخیر برای تجزیه آذربایجان از ایران بعمل‌آمد وی مثل هرایرانی‌وبیشتر مثل‌آذربایجانی حلال زاده بیش از اندازه متاثر بود و آنچه توانست‌برای حفظ آذربایجان کرد .

آنمرحوم بصنایع مستظرفه یا باصطلاح جدید بهنر های‌زیبامیل وشوق‌زیادداشت . نقاشی وموسیقی راخیلی ترویج کرد ونسبت بکمال الملك‌مرحوم محبت زیاد داشت و دائماوراومدرسه‌اورا حمایت کرد بحسن‌خط‌نیزرغبت‌عظیم‌داشت‌وخودش تاآخر عمراغلب مینوشت درترویج معارف بسیار جهدداشت ودرعهد مشروطیت اولین دسته محصلین ایرانی رااو باروپا فرستاد .

بسیار بسیار جای‌افسوس است وهزار دریغ که‌وجود عزیز وسعید وبزرگوار ی که‌بازسالها ممکن‌بود مصدر فوائد والهام وسرمشقی‌برای نسل‌جدید بشودازدست‌مابرفت‌شاید گاهی‌تصورشود که‌آنمرحوم‌عمرخوبی کرده بودوهشتاد وهشت‌سال‌داشت لذادیریازود انتظار پایان زندگی اومیرفت لیکن اگر آنمرحوم در اواخر عمرومخصوصا ازیکسال و بیشتر از هفت هشت ماه باینطرف برای ادای وظایفی که آنها را برای نیکوکاری خود لازم‌میدانست درجهد جسمانی و نفسانی افراط نکرده بود بسهولت‌ممکن‌بودچندین سال دیگر هم بسلامت و صحت زندگی کند پارسال درزمستان بمحلات رفت وسرما خورد وشکسته شد وامسال باوجود منع طبیب به مشهد سفر کرد و بازدرراه‌سرما خورد و صدمه‌هم دید وهردوسفر برای کمك‌بمردم‌صدمه‌دیده‌وهمکاری باشیروخورشیدسرخ بود بزلزله زدگان وسیل‌زدگان کمك‌ها کرد و بمریض‌خانه‌ها ودرمانگاهها سرکشی می‌نمود بنیه وی خیلی قوی بود و تایکسال قبل‌به‌بلندیها وسرقله‌ها بسهولت میرفت درفارس به‌غار شاهپور ودر خوزستان به‌بنای بلندچوخازنبیل صعود کرد که‌جوان ترها عاجز بودند عاقبت باوجود این بنیه قوی همین تقلاها و مجاهدات و مسافرت ها اورا درهم شکست اینك که‌اینجا گرده آمده‌ایم باید برای‌آنمرحوم‌رحمت وطلب مغفرت بکنیم و باحترام‌روح اودمی‌سکوت و تفکر نمائیم .

انجمنهای محلی

کوچه پارسا را اسفالت کنید

انجمن محلی جمال الحق‌باحضور کلیه اعضاء تشکیل شد آقای بنی‌احمد گفت روز دوازدهم آبانماه بملاقات شهردار خواهیم رفت و اعلام کردکه آقایان درساعت معینی حاضر شوند آقای فیض‌محمدی گفت نسبت باسفالت کوچه پارسا تاکنون اقدامی نشده. آقای آبائی از اقدامات هیئت مدیره انجمن قدردانی کرد وجلسه درساعت ٦ختم گردید.

درانجمن محلی شرق باغ صبا

چهلو هفتمین جلسه انجمن‌محلی‌شرق باغ صبا در وقت مقرر با حضور آقایان سلیمی پور ـ جواد قدیمی ـ زکن الدین احمدی ـسرهنك سعیدی ـمحمود سلیمی ـحریری ـ سرهنك شایسته ـمصباح ثقفی ـ دکتر نیك نژاد ـزندیه ـناصر مجیدی ـ میرپوریان ـهاشمی ـیوسفیان ـ قوام شهیدی در منزل آقای دکترعابدینی تشکیل گردید .

آقای سلیمی پور شرح اقداماتی راکه در اجرای تصمیمات جلسه خیر انجمن بعمل آمده بود باطلاع انجمن رسانید سپس دوفقره نامه رسیده از سازمان آب تهران دایر بموافقت بانصب شیرفشاری آب در چهارراه شیخان بشرط فراهم بودن موجبات فنی و همچنین جواب مساعد شرکت واحد اتوبوسرانی دایر به تقویت اتوبوسهای خط شمیران توسط آقای محمود سلیمی دبیر انجمن قرائت گردید .

دراینموقع گزارش سالیانه انجمن که توسط آقای دکتر نیك‌نژاد تهیه شده بود قرائت و در اطراف مندرجات آن نظراتی از طرف اعضاء ابراز و متن گزارش تصویب گردید.

شکایت کارگران گرمابه‌ها

نماینده کارگران گرمابه‌ها گفت اگر باتقاضاهای ما موافقت نشود تحصن اختیار خواهیم کرد

امروز یکهزار وچهارصد نفر کارگران موتورخانه های گرمابه های تهران‌اعلام کردند که‌درصورت عدم رسیدگی بکار آنان، سرکار نخواهند رفت . این کارگران بطوریکه اظهار میدارند درمورد کمی حقوق‌وعدم توجه گرمابه‌داران وکار طاقت فرسای خود بوزارت کار شکایت نموده‌اند .

نماینده کارگران امروز باداره روزنامه‌مراجعه‌نموده و گفت‌بنویسید که حقوق دریافتی کفاف‌احتیاجات روزانه‌ما رانمیدهد واتحادیه موتور داران گرمابه‌ها شکایاتی ازوضع خود بمقامات وزارت کار تسلیم داشته‌اند واگرترتیب‌اثرداده‌نشود درمراجع مربوطه متحصن‌میشوند.

بدنبال کسب‌این خبرخبرنگار ما باوزارت کارتماس گرفت‌مقامات مسئول امردراین باره گفتند که کارگران گرمابه‌ها باداره کار تهران مراجعه نموده‌اند تقاضای کارگران اینست که اولا کارآنان باید به‌هشت ساعت درروز تقلیل یابدو درثانی اقدامات بهداشتی‌و حفاظی برای‌محل کارآنان بعمل آید. کارفرمایان نیزمدعی هستند که‌اولا کارکارگران متوالی‌نیست‌و متناوب است وبااین تفصیل هر کارگر موتور درروز کمترازهشت ساعت‌کار میکند ماده ٦قانون کار نیز درمورد کار متناوب توصیه هائی کرده‌است ولی‌قبل ازهرچیز باید نحوه کار این کارگران مشخص گردد‌و کارگران باید بدانند که‌کلیه تقاضاهای آنان تحت رسیدگی استولی باشتاب‌و عجله نمیتوان این‌مشکل راگشود

اپطالیدون ساندوز را فقط درکاغذهای زرورقی که دارای علامت مخصوص ساندوز است خریداری فرمائید

آ ـ ۲۸۳۵۰

کارگران ورزیده ایرانی تقدیم میکنند

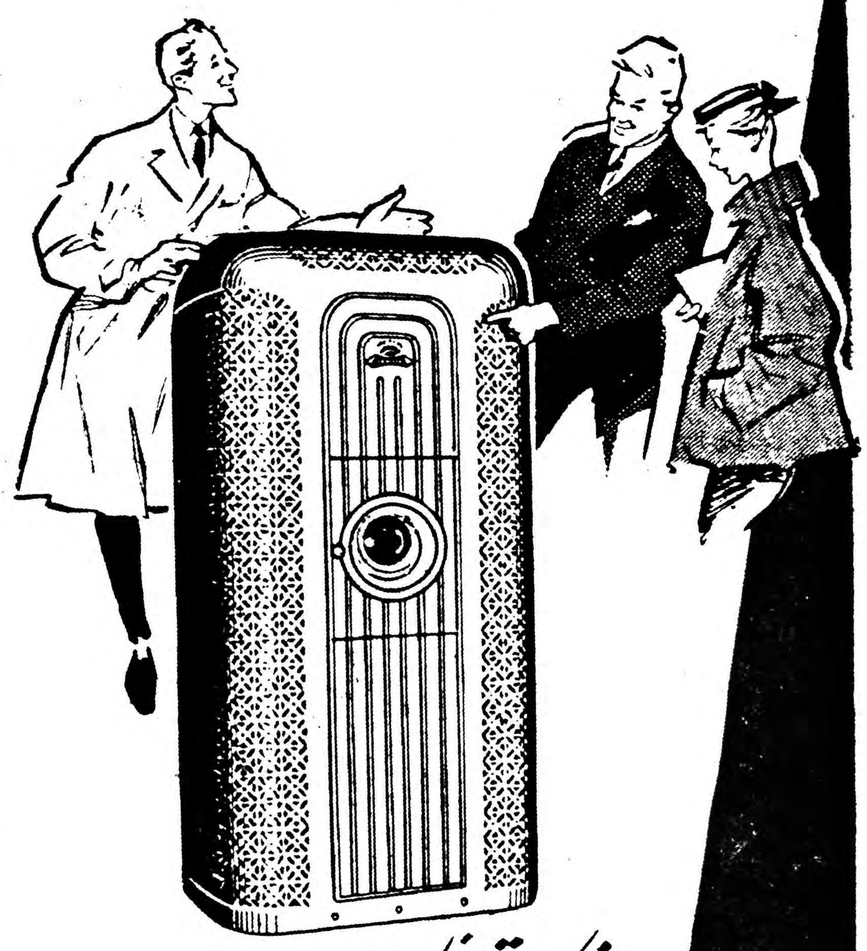

ایرانکار - تهرانکار با ۱۵ سال سابقه درخشان
شیکترین و محکمترین بخاری را با کمترین مصرف و حداکثر حرارت
به بازار عرضه داشته .
از مدلهای عالی بخاریهای ایرانکار - تهرانکار دیدن فرمائید

فروشگاه مرکزی:
امیریه - جنب خیابان میامی مقابل آموزشگاه روحانی
تلفن ۶۷۰۱۱

TEHRANKAR
ایرانکار - تهرانکار
شماره ثبت ۱۹۲۱۷
آگهی فوق

در موقع خرید باین علامت توجه داشته باشید

نمایندگان فروش بخاریهای ایرانکار - تهرانکار در تهران

۱- فروشگاه تعاونی شهربانی ۲- فروشگاه راه‌آهن ۳- ایران باستان چهارراه اسلامبول ٤- بیمه کارگران میدان ۲٤ اسفند ٥- فروشگاه آذین میدان ۲٤ اسفند جنب ایستگاه خط کرج ٦- فروشگاه مانوك جهان اول هنوچهری ۷- هاروطونیان لاله‌زارنو مقابل سینما کریستال ۸- فروشگاه حق‌خواه چهارراه کنت ۹- فروشگاه ایران‌نو نادری مقابل کوچه شیروانی ۱۰- فروشگاه وزین خیابان شاه جنب کاخ ۱۱- فروشگاه تکزاس انتهای خیابان شاه چهارراه گلشن ۱۲- فروشگاه ایرانکار خیابان سعدی جنب بانکملی.

آ-۲۸۳۷٦

کلاه لندنی (این کلن)

که در دنیا بی‌نظیر و دارای شهرت جهانی است وارد شد

برای خرید کلاه درهم فصل کلی وجزئی به تجارتخانه رضاتقی‌زاده تیمچه‌حاجب‌الدوله مراجعه فرمائید تلفن ۳۱۲۸۹

آ-۲۸٤٦۸

آگهی تمدیدی واصلاحی مربوط بمناقصه میادین شهر

پیرو آگهی تمدیدی شماره ۱۵۱۱٦ر٤ر۲۰۲۸۸-۲۱ر۷ر۳۸ بدین‌وسیله مجددا آگهی مناقصه شماره ۱۳۷۲٤ر٤ر۱۷٦٦۹-۸ر۷ر۳۸ باتوجه به‌تصویب نامه شماره ۵۵۱۱۸ر۲-۳ر۸ر۳۸ وزارت کشور (قائم مقام انجمن شهر) بشرح ذیل تمدید و تکمیل میگردد .

۱- به‌عملیات مورد آگهی مناقصه مذکور که‌تکمیل ساختمان‌وتزئینات باغچه‌های میادین شهر ذکر گردیده تکمیل عملیات ساختمانی و تاسیسات و تزئینات شش‌میدان فردوسی - کاخ- دربند-شهناز-شوش محمدیه نیز اضافه میگردد .

۲- تاریخ قبول درخواستهای داوطلبان شرکت درمناقصه از تاریخ‌سه‌شنبه ۱۱ آبان‌ماه جاری تاتاریخ‌چهار شنبه ۲٦ آبان‌ماه جاری تمدید می‌شود .

۳- تاریخ تسلیم پیشنهادات از تاریخ ۱۸-۸-۳۸ به‌تاریخ چهارشنبه سوم آذرماه جاری تمدید میشود ودرساعت ۱۱ صبح همان‌روزپیشنهادات مفتوح‌و قرائت خواهدشد .

شهردار تهران

آ-۲۸٤۱٤

ایزلو

برای مرتب کردن وبهتر نمودن اماکن

ISELO

پوششی است مرغوب که دارای رنگهای مختلف بوده رنگ آن بعلت عمقی‌بودن ازبین نمیرود ایزلو دارای اندازه‌های بزرگ بوده ازلحاظ خرید وبکار بردن با صرفه است ایزلو برای پوشش مبل ودیوار و برای یك‌کار طولانی ومداوم ساخته شده است .

نسوز
نفوذ ناپذیر
فساد ناپذیر

Ste du FIBROCIMENT et des REVETEMENTS ELO
Siège social : 34, Quai de Seine, Poissy (S & O) Tél. : 880 +

نماینده انحصاری : شرکت تکنی‌ساز
خیابان شاهرضا ساختمان ایران‌غرب تلفن ۴۲۵۱۸

غرفه درنمایشگاه علم وصنعت فرانسه نمایشگاه دائمی خیابان شاهرضا

قابل توجه جناب آقای وزیرکشور وجناب آقای شهردار تهران

اینجانبان اهالی خیابان خراسان وشهباز مسیر خط ۳۲ که‌ازمنویات ذات‌ملوکانه برخوردار هستیم ازاولیای امور شرکت واحد که وسائل‌راحتی اینجانبان را از لحاظ رفت‌آمداتوبوسهای خط ۳۲ فراهم میسازند صمیمانه سپاسگذاریم تقاضا داریم از سرپرست و کلیه کارکنان خط ۳۲ قدردانی بعمل آید تابادلگرمی بیشتری درانجام‌وظیفه خود کوشا باشند .

باتقدیم احترامات اهالی خیابان خراسان وشهباز

آ-۲۱۸۷۱

پونتاموسون
PONT-A-MOUSSON

FRANCE

SOCIETE DES FONDERIES DE
PONT-A MOUSSON

TUYAUX EN FONTE GRISE OU DUCTILE — لوله چدنی خاکستری یا قابل کشش انواع شیر
ROBINETTERIE
TUBES ACIER SOUDES — لوله فولادی جوشکاری شده

COMPAGNIE DES
TUBES DE NORMANDIE

TUBES SANS SOUDURE — لوله فولادی بدون جوش

SOCOMAN

TUYAUX EN BETON PRECONTRAINT — لوله بتن فشرده شده

HALBERG

POMPES DE RAFFINERIE ET COMPRESSEURS — تلمبه های پالایشگاه وکمپرسور

REPRESENTE EN IRAN PAR
S.O.R.E.F.O.
SOCIETE DE REPRESENTATIONS FRANCAISES EN ORIENT

نمایندگی درایران
سرفو
خیابان بهجت‌آباد- کوچه خلخالی
شماره ۳ صندوق پستی ۱۵۱۸
تلفن ٤٦۹۷٦

AV. BEHDJET-ABAD
3 RUE KHALKHALI
B. P. 1518 - TEL. 46976

Cerep publ. PARIS

آ-۲۸٤٤۲

آگهی ابلاغ

آقای محمد علی شاکری بموجب‌سند شماره ۱۳۷۱۸ دفتر دو قم بمبلغ یك میلیون وبیست وپنجهزار ریال‌تقاضای صدور اجرائیه علیه آقایان سید حمد سعادت لاجوردی وعباس تشید بالمناصفه نموده ابلاغ اجرائیه بعلت اینکه محل اقامت بدهکاران در سند تعیین نشده ممکن نشده وبعلت عدم اطلاع از جایگاه نامبردگان طبق ماده ۱۲ آئین نامه اجراء به آقایان سید احمد سعادت لاجوردی وعباس تشید (مدیونین) ابلاغ واضافه‌مینماید که پس از انقضاء مدت انتشار آخرین آگهی بدون اینکه آگهی دیگری سوای آگهی مزایده بنامبردگان بشود عملیات اجرائی تعقیب خواهد شد این آگهی در ظرف ۱۵ روز سه نوبت‌هر روز یکمرتبه‌منتشر خواهدشد

رئیس‌اجرای ثبت‌قم-عبداللهی

۱-۳ آ-۲٦٦۸۲

قابل توجه صاحبان اتوسرویسها تعمیرگاهها وباطری‌سازها

دستگاه شارژ داونست ساخت انگلستان

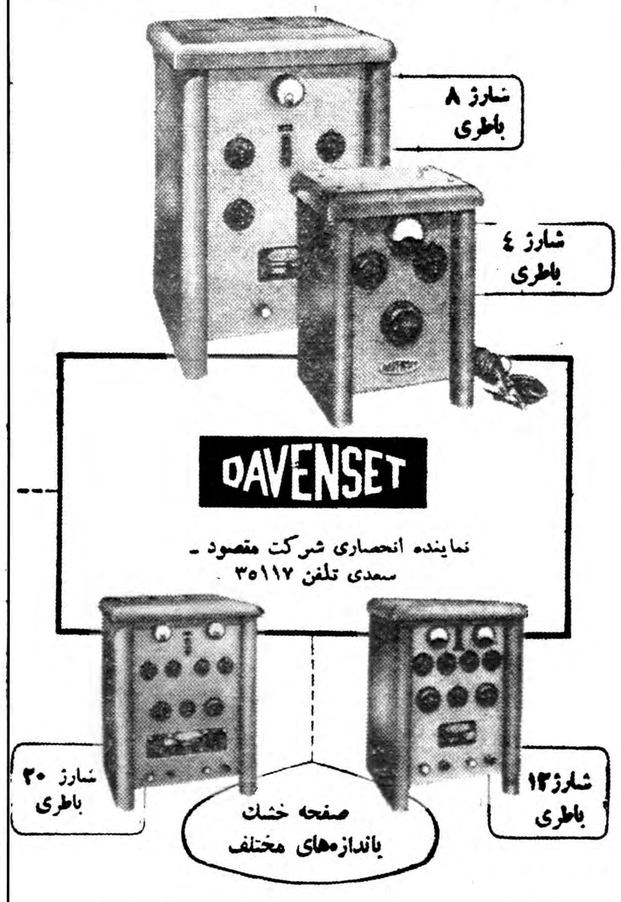

نماینده انحصاری شرکت مقصود - سعدی تلفن ۳۵۱۱۷

کانون آگهی غرب

۲۸۲۱۰

Onduline
La Toiture idéale

اره میشود
میخ میشود
سوراخ میشود

خانه خودرا با
اوندولین
بسازید

صفحات موجدار آسفالته از مهمترین محصولات اروپا برای پوشش و محافظت سقف.

O.F.I.C. 5, rue de La Paix - Paris 2è

برای کسب هرنوع اطلاعات به نماینده ما درتهران: شرکت سیرمات خیابان تخت جمشید (روبروی سفارت آمریکا) مراجعه فرمائید.

۱-۲ آ-۲۸۳۳۸

تیم فوتبال انگلستان مغلوب شد

جونی هاینس فروارد تیم ملی انگلیس
این بازیکن درمسابقه تیمهای ملی انگلیس ـ شوروی بتنهائی سه گل به‌تیم شوروی زده بود

ممکن است میهن اصلی فوتبال انگلستان نباشد ولی بدون تردید احیا کننده ورزش فوتبال‌انگلیسها میباشند.

علاوه براین تاکنون نمایندگان واقعی فوتبال درجهان انگلیسها بودند وبااینکه در سالهای اخیر فوتبال مجارستان و برزیل شهرت فراوانی کسب کرده است بازکار- شناسان فوتبال روی فوتبال‌انگلیس تکیه میکنند.

تاریخ فوتبال انگلیس یك قرن سابقه دارد. چهار فدراسیون انگلیس- ایرلند شمالی- اسکاتلند وگال مشترکا فوتبال بریتانیا را اداره میکنند ودر ضمن وضع مقررات فوتبال نیز دردنیاازصلاحیت این فدراسیونها است.

انگلیسها تاسال ۱۹۳۰ همیشه در خاك انگلستان مسابقه میدادند و مایل نبودند پایشان را از جزایر بریتانیا بیرون بگذارند.

سی سال پیش تیم ملی انگلیس در مادرید اولین بار شکست خورد واین شکست به مسئولین فوتبال انگلستان فهماند که عدم تماس با خارجیها تاچه اندازه نتایج تلخ به بار می‌آورد.

دراین شکست اولی انگلیسهاخود را تسلی میدادند که در تیم‌اسپانیا «زامورا» گلر معروف جهان‌بهیچ تیمی فرصت نمیداد ولی سال بعد در فرانسه شکست انگلیسها تجدید شد ودیگر انگلیسها بخوبی متوجه های جهان نوشتند «انگلیسها می- خواهند از تیمهای اروپا انتقام بگیرند.»

در سال ۱۹۳۲ تیم ملی اتریش که تیم اعجوبه «وندوتیم» نامیده میشود در لندن ۳ـ۲ زانو زد. یك سال بعد هم تیم ملی فرانسه در لندن ٤ـ۱ شکست خورد.

در ۱۹۳٤ تیم ملی ایتالیا رادعوت کردند وآنها را ۳ـ۲ مغلوب به رم فرستادند. یکسال بعد نوبت‌آلمانها رسیده بود. آلمانها سه بر هیچ باختند وحتی نتوانستند یك گل بزنند.

در ۱۹۳٦ تیم ملی مجارستان از انگلیسها ٦ـ۲ شکست خورد. و بالاخره درسال ۱۹۳۷ تیم ملی چکسلواکی وارد لندن شدکه شاید انتقام تیمهای دیگر رابگیرد.چکها دراین مسابقه چهار گل زدند ولی نتیجه بازی را انگلیسها ٥ـ٤ بردند انگلیسها می‌خواستند تکلیف تیم ملی سویس را یکسره کنند ولی جنك جهانی دوم آغاز شد و تیم سویس از یك شکست حتمی‌نجات یافت.

پس از این همه پیروزی‌انگلیسها بخود می بالیدند که تیم ملی‌آنها در خاك خودشان شکست ناپذیر می‌باشد. این غرور توام با حقیقت تا سال ۱۹۵۳ ادامه داشت. در پائیز همان سال انگلیسها در لندن از تیم مجارستان ٦ـ۳ شکست خوردند وداستان شکست ناپذیر بودن تیم فوتبال انگلیس پایان یافت.

بااین حال در عرض شش سال اخیر تیم انگلیس در خاك خود شده‌اند که باید دروازه‌های جزایر بریتانیا را برای تیمهای خارجی بگشایند وبنابراین درسال ۱۹۳۱ اول تیم ملی اسپانیارا به لندن دعوت کردند. تیم اسپانیا ۱ـ۷ باخت وزامورا گلر معروف جهان مفتضح شد. در آن زمان روزنامه بهیچ تیمی نباخت وشکست ازتیم مجارستان نیز بتدریج فراموش میشد. ولی هفته گذشته تیم ملی سوئد در ورزشگاه معروف «وحبلی» لندن از استادان فوتبال ۳ـ۲ برد وبالنتیجه شکست دوم را به آنها وارد ساخت.

بااینکه انگلیسها به فورمول «در ورزش برد وباخت یکسان است» عقیده دارند مع‌الوصف روزنامه‌های انگلیس هم در شکست اول و هم شکست این بار داد وفریاد راه انداختند و متاسفانه در مقابل‌باخت نتوانسته‌اند خونسردی لازم رانشان دهند. شکست از تیم مجارستان تا اندازه‌ای تسلی بخش بود زیرا تیم مجارستان پنج سال تمام روی باخت ندیده بود ولی بقول روزنامه های انگلیس «این تیم سوئد چه میگوید».

بازی فوتبال گاهی جلوه‌های عجیب وغریب دارد. خود انگلیسها مزه آنرا بهتر از سایرین میدانند.زیرا در سال ۱۹۵۰ در مسابقات کاپ فوتبال جهانی ۱۹۵۰ ریودوژانیرو تیم انگلیس به تیم ملی امریکا باخت که تیم آمریکا درآن زمان حتی از تیم ملی ایران نیز ضعیفتر بود. در ورزش مفهوم شکست ناپذیری معنی ندارد و دیگر این حقیقت را مسئولین فوتبال‌انگلستان نیز درك کرده‌اند.

در اینجا برای مزیداطلاع مقایسه‌ای از وضع ورزشی انگلستان وسوئد را بنظر خوانندگان میرسانیم.

فوتبال‌انگلستان

جمعیت ٤۱ میلیون
باشگاه ۳۱ هزار
تیم ۱۲٥ هزار
بازیکن حرفه‌ای ۷٫۰۱۸
بازیکن آماتور ۷٥۰هزار
بازیکن جوان ۸٥ هزار
داور ۱۰٫٤۰۰

فوتبال سوئد

جمعیت ۷ میلیون
باشگاه ۲۹۳۷
تیم ٦۷۹٥
بازیکن حرفه‌ای ندارند
بازیکن آماتور ۱٥۰ هزار
بازیکن جوان ٤۰ هزار
داور ۳۳۷۸ هزار

افتتاح چهارمین‌دوره کلاس تربیت‌مربیان کودکستانها

چهارمین دوره کلاس‌تربیت مربی کودك برای کودکستانها درسالن دبستان سعدی افتتاح شد.

ضمنا در نظر است نمایشگاهی ازنمونه های‌وسائل کار کودکستان برای شناسائی مربیان تربیت‌داده شود.

خبرهای فرهنگی

مدیرکل تعلیمات عالیه وزارت فرهنگ فرانسه باوزیر فرهنگ ملاقات‌کرد

ساعت ده پریروز مدیر کل تعلیمات عالیه وزارت فرهنگ فرانسه و رایزن فرهنگی سفارت کبرای آن کشور در تهران در وزارت فرهنگ از آقای دکتر مهران وزیر فرهنگ دیدن کردند.

سخنگوی وزارت فرهنگ گفت. در این ملاقات پیرامون رفع‌نیازمندی ها و آموزشگاه های عالی‌و فنی و دانشکده های پزشکی شهرستان ها- گفتگو شد.

همچنین‌درباره دعوت چندتن از استادان دانشگاه های فرانسه برای تدریس در دانشکده های شهرستانها گفتگو و تبادل نظر گردید.

خبرهای ورزشی

هیئت اقتصادی فرانسه درباشگاه جعفری

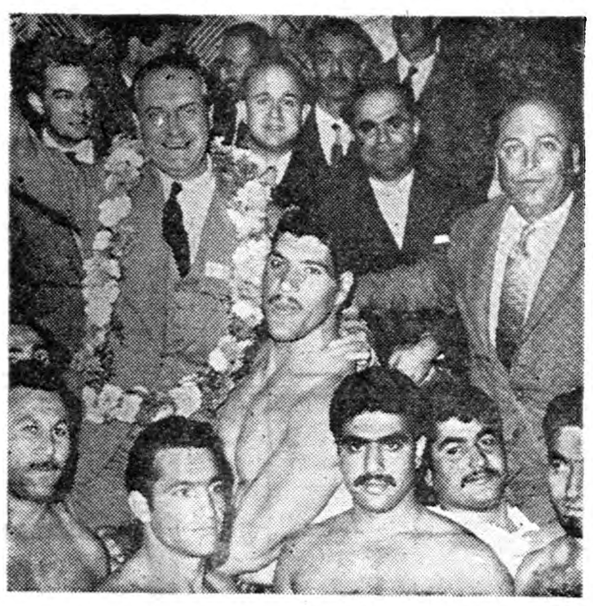

ازساعت نوزده روزدوازدهم آبان دویست وپنجاه نفرازشخصیت های فرانسوی باتفاق‌جناب آقای‌منصور وجناب‌آقای مهندس رزم‌آرا بابانوانشان درباشگاه‌جعفری نمایشهای ورزش‌باستانی راتماشا کردند

پس‌از سخنرانی آقای‌جعفری آقای‌والشه دوروند رئیس اداره کل تجارت خارجی فرانسه بزرگترین مدال‌نمایشگاه اقتصادی فرانسه را بباشگاه هدیه‌کرد عکس‌بالا فرانسویان رادرمیان‌ورزشکاران باشگاه نشان میدهد.

جلسه مطبوعاتی درباشگاه تاج

روزدوازدهم آبان‌سرهنگ خسروانی‌رئیس‌سازمانهای ورزشی‌تاج‌بمناسبت پانزدهمین سال تاسیس باشگاه مصاحبه مطبوعاتی تشکیل داد دراین جلسه که در محیط بسیار صمیمانه برگزار گردید سرهنگ خسروانی ابتدا شمه‌ای ازفعالیتهای سازمان‌ورزشی تاج‌که چهارده‌شعبه در داخل ودوشعبه درخارج از کشور دارد بحث کرد و بعد در مسائل کلی ورزش سخن گفت. سرهنگ خسروانی باجملات شمرده و صریح اظهار کرده است که‌اوتاکنون‌نه‌فقط ازورزش‌استفاده‌مادی‌نبرده‌بلکه برای‌پیشرفت‌ورزش‌ایران متحمل خسارت زیادی شده است. رئیس سازمانهای تاج گفت: من و همکارانم بجز خدمت به‌شاهنشاه و میهن عزیز هدف دیگری نداریم. بردوباختهای ورزش در مقابل هدف مقدس ما بسیار نا چیز میباشد.

من از پیشرفت همکاران دیگر بسیار خرسند میشوم ولی اجازه نمی‌دهم که دیگران مانع سرراه ما شوند. من همه پلهای پشت سر را خراب کردم که‌در راه اجرای منویات شاهانه و خدمت به میهن با سربلندی قدم بردارم ورزش ایران و همچنین باشگاه تاج لااقل نصف پیشرفتهای خود رامدیون مطبوعات میداند. خبرنگاران ورزشی هستند که فعالیتهای ورزش را منعکس مینمایند و علاقه مردم را نسبت به امور ورزش تشدید میکنند. خبرنگاران شریف و معقول هستند که یك لحظه از خدمت به ورزش ایران غفلت نمیورزند و با انتقاد و ارشادهای اصولی راه پیشرفت را روی جوانان میهن میگشایند.

در خاتمه مصاحبه سرهنگ خسروانی موضوع ورزش بانوان را مطرح کرده وگفت: ده‌سال پیش باشگاه ماسازمان ورزشی بانوان را تشکیل داد. درابتدای امر بامشکلات مختلف مواجه شدیم ولی با صبر و شکیبائی بهمه مشکلات فائق آمدیم اکنون با کمال افتخار میتوان گفت درقسمت ورزش بانوان یك تشکیلات بسیار منظمی داریم که علاوه بر ۲٥۰ نفر عضو دارای تیمهای نیرومندی نیز میباشد علت این پیشرفت وکامیابی را مدیون محیط پاك و منزه داخلی باشگاه هستیم. خانواده‌ها بااعتماد کامل فرزندان خود را بما میسپارند و مانیز از این اعتماد افتخار آمیز در تربیت فرزندان کشور الهام میگیریم. این راهم باید افزود سازمانهای ورزشی تاج تهران در سال گذشته در هفده رشته ورزشی مقام اول را بدست آورده است.

انتخابات انجمن محلی

درجلسه انتخابات روز ۲۹آبان‌ماه ۳۸انجمن محلی خیابان قلعه مرغی آقایان زیر بااکثریت آراء بسمت اعضاء انجمن انتخاب‌شدند:
۱ـآقایان حسن اسکندری رئیس‌انجمن ۲ـنصراله‌مقدم عباس باقر پور معاون ۳ـنصرت‌اله فیضی خزانه‌دار ٤ـجلال‌رجائی ـعلی‌اکبراحمدی دبیر ٥ـرزاق واقعی ـنو محمد تقوی بازرس ٦ـمحمدعلی رشیدی رمضان‌پاسیار- غلامعلی چهاردلی‌اعضاءاصلی-۷ـعلی‌رفائی-حسن‌قربانی جلالی‌نوروزخواه اعضاءعلی‌البدل.

انجمن محلی خیابان‌قلعه‌مرغی

مدیرکل سازمان تربیت‌بدنی

آقای نصرت‌الله حاج عظیمی دبیر کل سازمان تندرستی جوانان‌وتربیت بدنی ایران از طرف وزارت فرهنگ بسمت مدیر کل سازمان تندرستی جوانان و تربیت بدنی ایران منصوب گردید.

دوشیزه ثریانوری مقدم

دوشیزه ثریانوری‌مقدم دراردیبهشت ماه۱۳۱۹در تهران تولدیافته ودوره های‌دبستان‌ودبیرستان‌خودرادرتهران بپایان رسانیدوهمیشه‌درتمام کلاسها رتبه‌اول راحائز بوده‌است. حداقل معدل نامبرده درکلاسها ۱۸٫۳۰ وحداکثر ۱۹٫۷٥میباشد کلاس ششم طبیعی رادردبیرستان آزرم گذرانید.

ثریانوری در۱٤ماه قبل‌براهنمائی آقای محمدرضا عمیدی نوری که دردانشگاه کامبریج دررشته طب مشغول ادامه تحصیل است عازم انگلستان میشود ودر آموزشگاه لیدی الیالور هلس‌بتکمیل زبان و تحصیل مقدمات ورود بدانشکده اشتغال میورزد تنهاچیزی که‌مورد علاقه‌اوست مطالعه کتاب وسرگرم شدن باآثار نویسندگان است.

ثریا دو خواهر و۳برادر دارد خواهر کوچکترش بنام فرزانه که اوهم‌درانگلستان تحت سرپرستی خودش بتحصیل مشغول است‌واینك یك‌خواهراو بنام فهیمه درکلاس ششم دبیرستان بتحصیل ادامه میدهد برادران اوبنام علیرضا در سال دوم‌دبیرستان ومحمدرضا در سال‌پنجم دبستان‌وحمیدرضا درسال دوم دبستان میباشند.

آموزگاران سال‌آینده ازمیان دیپلمه‌هائیکه کلاس تربیت‌معلم‌ها می‌بینند استخدام خواهند شد.

طبق رای شورای‌عالی فرهنگ‌در دانشسرای تهران آموزشگاهی جهت تربیت معلم تاسیس خواهد شد و فارغ‌التحصیلان آن از مزایای‌دیپلم های دانشسرای مقدماتی استفاده خواهند کرد.

ازسال آینده‌منحصرا از فارغ‌التحصیلان این کلاس‌برای آموزگاری استخدام خواهد شد.

POWER PLUS

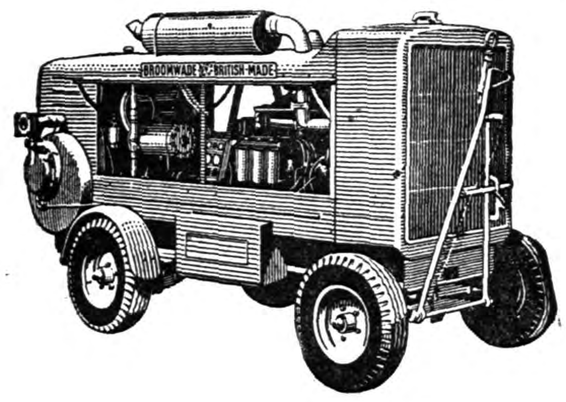

PLUS یعنی درشرایط مختلف کار هرمقدار نیروی اضافی‌لازم شود دراختیارشما خواهدبود. گذشته‌ازجمع‌وجور بودن‌ساختمان آن یك‌موتور دیزل رولزرویس که مقدارزیادی قوه اسب اضافه برآنچه برای کمپرسور لازم‌میشوددارد ـ این‌امتیازبزرگی‌است برای کار رضایتبخش کمپرسور در ارتفاعات زیاد ازسطح‌دریا فقط کمپرسور گردنده بروم‌ویل این‌نیروی‌اضافی‌را بشمامیدهد. این‌کمپرسورهاارزش خودرا درشرایط مختلف موجود درمناطق منجمده واستوائی ثابت‌نموده‌اند.
هیچ دستگاه کمپرسور دیگری این نیروی اضافی‌را بشما نمیدهد مزایای صرفه ـ استحکام ودوام بشما نمیدهد.
انواع کمپرسور باده از۱۲۰ تا ٦۳۰ فوت مکعب هوا دردقیقه موجود است.

"BROOMWADE"
AIR COMPRESSORS & PNEUMATIC TOOLS

بروم ویل بهترین خرید شماست

برای ملاحظه وخرید همه نوع کمپرسور وابزارهوائی فشرده
نماینده انحصاری آن در ایران:
شرکت سهامی بازرگانی سوتن
خیابان شاهرضا ـ نزدیك میدان ـ فردوسی ـ تلفن ٤۳٦۸٤

BROOM & WADE LTD., HIGH WYCOMBE, ENGLAND
دارای شعب ونمایندگیها در تمام دنیا
0.135 SAS.

شیر مقوی وسالم برای کودکان

کلیم مغذی‌است‌چون‌شیرخالص‌بهترین نگاهداست کلیم مخصوص کودکان با فرمولی تهیه شده که هضم‌آنراآسان نموده است کلیم هیچگاه فاسد نمیشود چون بطرز مخصوصی در قوطی‌های سربسته جای‌داده شده است
برای کودك‌خود فقط کلیم بخرید.
حاوی ویتامین د

کلیم...
بهترین شیر برای اطفال

کامیون و وانت رنو
برای
رفع کلیه احتیاجات شما

تنوع وسائل باری رنو از وانت گرفته تاکامیون‌دو دیفرانسیالی و کامیون ۳/٥ تن احتیاجات تجارتی، صنعتی وکشاورزی را تأمین مینماید.
موتور در داخل بدنه قرار گرفته رانندگی باآن بسیار ساده است.
لوازم‌آن مخصوص ایران ساخته شده بامصرف کم ظرفیت آن زیاد است.

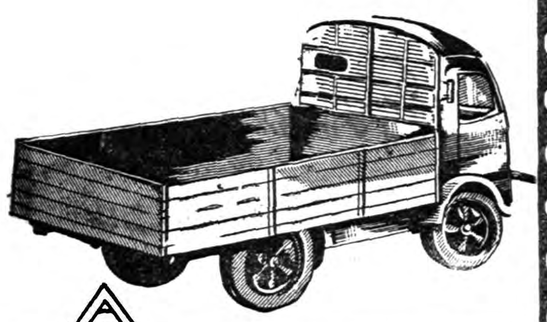

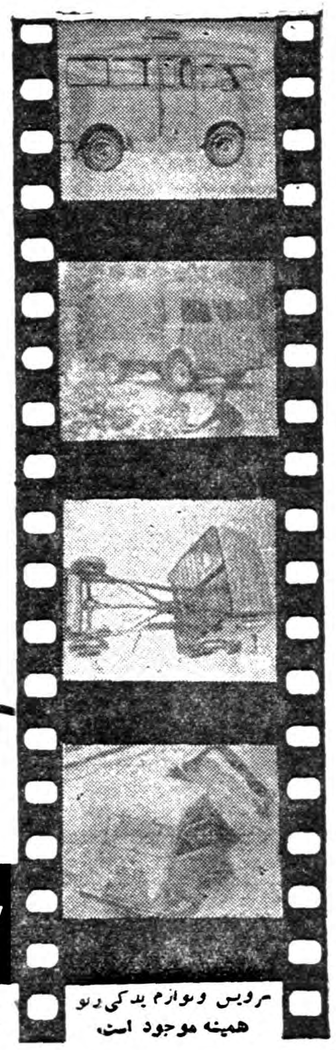

سرویس ولوازم یدکی رنو همیشه موجود است.

RENAULT
رنو
نماینده انحصاری:
شرکت ایزدپناه خیابان سعدی تلفن ۳۱۰۱۶-۳۱۰۱۷

دستگاه میکسر المپیك

CEBO
MADE IN CZECHOSLOVAKIA

مشهورترین مارک کفش در دنیا
ساخت چک اسلواک

آ ـ ۲۸۵۱۶

DAVUM EXPORTATION
Compagnie de Vente de Produits Métallurgiques
96 Rue Amelot Paris (France) - Tél. Roq. 60-10
Câbles : Davumex Paris - Telex : Paris 21.988
mandataire de la vente à l'exportation des produits des Sociétés :
SIDELOR - DILUNO - SOLLAC - H.A.D.S.B. - C.A.P.I. - ALLEVARD - MÉTALLURGIQUE DE CHAMPAGNE

VALOR
Société de Vente d'Aciers Lorrains
17 Rue de Sorbon Paris (France) - Tél. Anj. 18-40
Adr. Télégr. Ventacilor Paris 8 - Télex : Ventacilo 20.036
agences de vente de :
DE WENDEL & Cie, Société Anonyme
SOCIÉTÉ DES FORGES DE GUEUGNON
SOCIÉTÉ THIONVILLOISE DE CIMENTS
S.A. DES CIMENTS PORTLAND DE LORRAINE

SOLONOR
16 Boulevard Malesherbes Paris (France) - Tél. Anj. 39-04
Télex : Kaunator Paris 20.827
agence exclusive de vente à l'exportation de la :
SOCIÉTÉ MÉTALLURGIQUE DE KNUTANGE

SOCIÉTÉ MÉTALLURGIQUE DE NORMANDIE
16 Boulevard Malesherbes Paris (France) - Tél. Anj. 43-25
Adr. Télégr. : Normetal Paris

LONGOVICA
Compagnie Nouvelle Métallurgique d'Importation et d'Exportation
7 Rond-Point Bugeaud Paris (France) - Tél. Pas. 35-39
Adr. Télégr. : Longovica Paris - Télex : Longovica Paris 20.670
agent exclusif de vente à l'exportation des produits sidérurgiques de la :
SOCIÉTÉ LORRAINE-ESCAUT

SOVEDA
8 Rue de la Ville l'Evêque Paris (France) - Tél. Anj. 56-46
agence exclusive à l'exportation de :
USINOR - SOCIÉTÉ DE CONSTRUCTION ET DE GALVANISATION DE MONTATAIRE - S.A. DES FORGES ET ACIÉRIES DU SAUT-DU-TARN

SOVEPRO
Société de Vente de Produits Industriels Minerais et Métaux
22 Rue de Courcelles Paris (France) - Tél. Bal. 10-40
Adr. Télégr. : Sovepradin Paris - Télex : Chiers Paris 20.016
agence exclusive de vente pour les produits fabriqués par les usines de la :
SOCIÉTÉ DES HAUTS-FOURNEAUX DE LA CHIERS

FAVOSAR
Société Anonyme
30 Rue de Galilée Paris (France) - Tél. Pal. 27-00, Kléber 68-00
mandataire exclusif de la vente à l'exportation des aciers Thomas des :
ROECHLING'SCHE EISEN UND STAHLWERKE (SARRE)

COLUMETA S.A.
Comptoir Métallurgique Luxembourgeois
Luxembourg
agence générale de vente des :
ARBED (ACIÉRIES RÉUNIES DE BURBACH-EICH-DUDELANGE)
Usines de Burbach et Hadenbach (Sarre)
agent pour l'Iran :
M. Hafez : 540 avenue Saadi, Téhéran

NEUNKIRCHER EISENWERK A.G.
(Vormals Gebrüder Stumm)
Postfach 369 Neunkirchen (Sarre) - Tél. 3111
Télex : 044283 Adr. Télégr. : Eisenwerk Neunkirchensaar

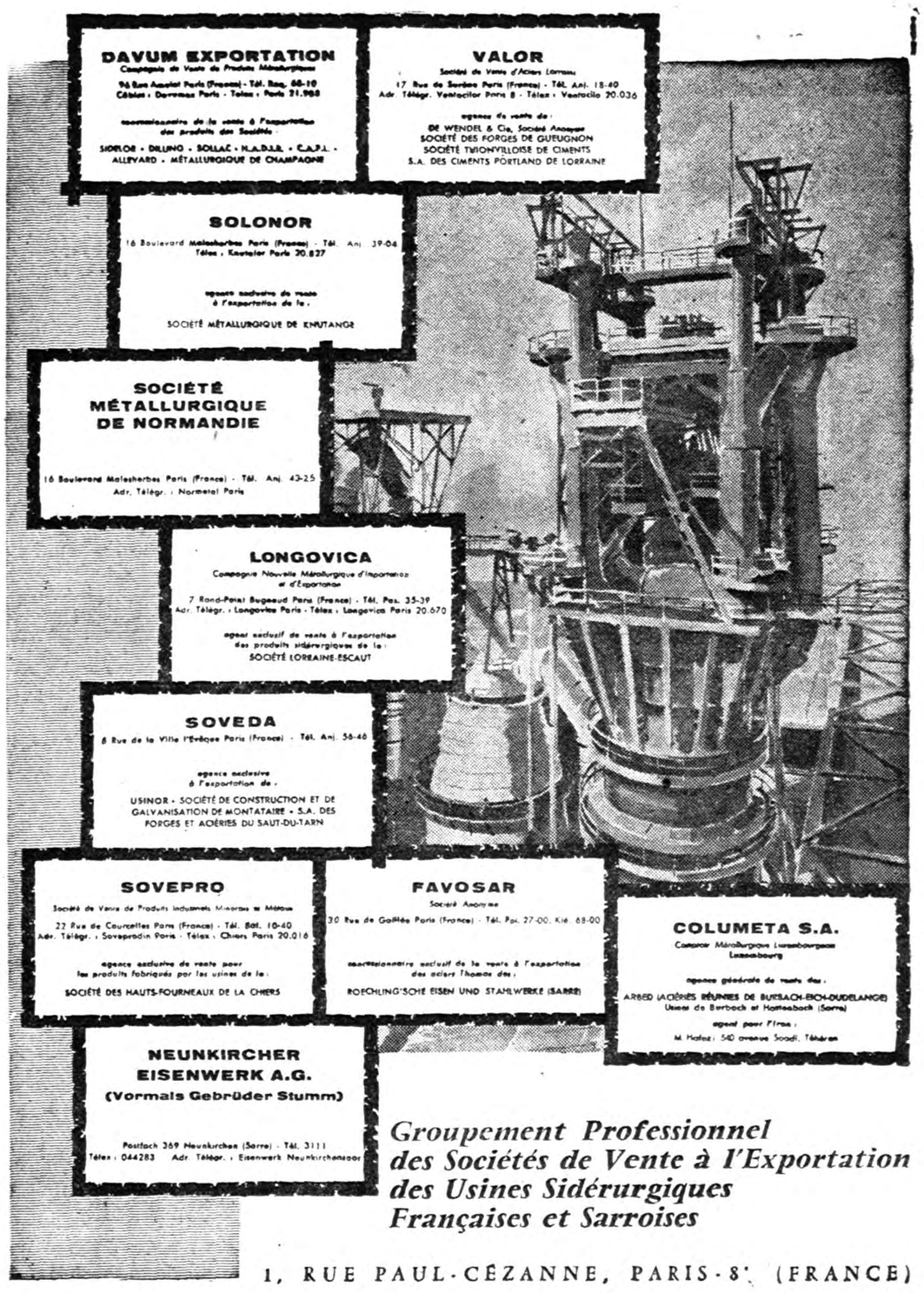

Groupement Professionnel
des Sociétés de Vente à l'Exportation
des Usines Sidérurgiques
Françaises et Sarroises

1, RUE PAUL-CÉZANNE, PARIS-8e (FRANCE)

ثبت‌نام از داوطلبان تحصیل زبان‌هندی

بدینوسیله باطلاع علاقمندان به تحصیل زبان هندی میرساند که طبق تصمیم شورای دانشکده ادبیات و شورای دانشگاه درسال تحصیلی جاری درس زبان هندی بزبانهای خارجی دیگر که‌در موسسه زبان های خارجی تدریس میشود افزوده شده و تدریس خواهد شد .

علاقمندان میتوانند از این تاریخ تا آخر وقت اداری رو زپنجشنبه بیستم آبان ماه ۳۸ با ارائه مدارك لازم بساختمان شماره ۲ دانشکده ادبیات ـجنب بهارستان مراجعه و نام نویسی نمایند ـ مدارك در محل دانشکده اعلان شده است . ۱ـ۲

رئیس اداره دفتر دانشکده ادبیات ـ دکتر حقوقی

آ گهی مناقصه

موضوع: خرید یکهزار و پانصد تن سنك گچ

شرکت سهامی مصالح ساختمانی مقدار یکهزار و پانصد تن سنك گچ‌مرغوب مورد احتیاج کارخانه سیمان ر ی‌را تحویل کارخانه ازطریق مناقصه خریداری مینماید شرکت‌کنندگان درمناقصه میتوانند بامراجعه به‌اداره دفتر شرکت واقع‌درمیدان بهارستان جنب لقانطه‌ودریافت یك نسخه از شرایط مناقصه پیشنهادات خودرا تاآخروقت اداری روز دوشنبه ۲۴آبان‌ماه ۳۸بدفتر شرکت تسلیم ورسید دریافت دارند پیشنهادات واصله ساعت یازده صبح فردای آن روز بازوقرائت خواهدشد .

آ ـ ۲۷۸۸۰ ۱ـ۲ مدیرعامل‌ـمهندس‌شیردل

دستگاه مرکزی تلفن ۱×۱ خودکار

مخصوص استفاده درمنازل ـ مطبها ـ شرکتها ـ تجارتخانه ها . ادارات

طرز کار : بایك خط شهری دو دستگاه تلفن میتوانند بطور خودکار مکالمه داخلی وهمچنین هرکدام به تنهائی با خارج تماس بگیرند بدون اینکه تلفن دیگر مزاحمتی داشته باشد

ساخت آلمان

برای اطلاع بیشتر و همچنین طرز کار دستگاه بنمایندگی آن مراجعه نمائید

نماینده انحصاری
شرکت سهامی پخش رادیو
RFT
خیابان فردوسی ـ ساختمان امینی
تلفن ۳۳۲۵۲

آ ـ ۲۸۴۲۶

گرمای فوق العاده
با مصرف کم

۹ لیتر نفت مخزن برای ۱۲ تا ۱۴ ساعت کافی است
دیواره فولادی موجب نگهداری گرما و استحکام بخاری میگردد
قطعات یدکی آن موجود است

فروش عادی ازطریق فروشگاه فردوسی
انجام انعقاد قرارداد برای عمده فروشی بافروشگاه فردوسی
وشرکت سهامی معاملات خارجی می باشد
تحویل بوزارتخانه ها و موسسات دولتی مستقیما ازطریق
شرکت سهامی معاملات خارجی خواهد بود .

تصمیمات شاهنشاه وملك حسین

بقیه ازصفحه اول

شب سیف الله محمد، شهردار عمان و اعضای شورای شهر را بحضور پذیرفتند .

شورای شهر عمان دو هدیه ساخت سر زمین بیت‌المقدس به حضور شاهنشاه تقدیم کردند که یکی از آنها مدل گنبد مسجد صخره اورشلیم بود و دیگری علامت شیر و خورشید ایران که از مروارید با دست ساخته شده بود .

شاهنشاه از شهردار خواستند که تشکرات معظم له را باهالی عمان ابلاغ کند و فرمودند که این هدیه ها یادگار مسرت بخشی ازسفر معظم له باردن خواهند بود .

شاهنشاه هدایا را بلافاصله پس از بازگشت از شهر قدیمی پترا واقع در جنوب اردن دریافت فرمودند .

اعلیحضرت شاهنشاه‌وملك حسین مدتی بیش ازآنچه مقرر بوددراین شهر «نبطی» گذراندند ودرنتیجه از رفتن بعقبه واقع در کنار دریای سرخ منصرف شدند .

رسما اعلام گردید که‌اعلیحضرت شاهنشاه ۳۵ قطعه مدال ایرانی برجال اردن‌اعطا فرمودند.

اعلامیه مشترك

دیروز بمناسبت پایان مسافرت اعلیحضرت همایونی بکشور اردن اعلامیه مشترکی در پایتخت های دو کشور انتشار یافت که متن‌آن جداگانه چاپ شده است .

خبر گزاریهای‌جهان عموما اعلامیه صادره را مورد تفسیر قرار دادند، از جمله‌خبرگزاری آسوشیتدپرس آنرا چنین تفسیر کرده است :

ملك حسین پادشاه اردن و اعلیحضرت شاهنشاه ایران روزجمعه تعهد کردند که از هیچ کوششی بمنظور حفظ صلح وامنیت درخاور میانه خودداری نکنند .

تشکر شاهنشاه از ملك حسین

هنگام عبور هواپیمای حامل شاهنشاه از مرز اردن بسوی عربستان سعودی معظم له تلگرافی بملك حسین مخابره فرمودند وطی آن از استقبال گرم و پذیرائی صمیمانه تشکر نمودند .

ملك حسین در پاسخ گفت که «مدتی را که‌در کشور ما گذراندید مسرت بخش ترین ساعات زندگی من و کشور من بود.... هنگامی که مردم و ارتش اردن از شما استقبال کردند در حقیقت آنها به‌پیشواز قهرمانی و شجاعت رفته بودند . »

ملك حسین اضافه کرد : « جریان سالهای گذشته نشان داد که چگونه شما با حکمت و صبر و ایمان ایران را بطرف صلح‌وامنیت رهبری گردید هنگامی که کشور شما بمنظور خیر ورفاهیت نوع بشر شروع بهمکاری با دنیای‌آزاد کرد .

ملك حسین با اشاره بدعوتی که شاهنشاه از ایشان برای مسافرت بایران فرمودند اظهار داشت : «من مشتاقانه چشم به آینده‌ای دوخته ام که مجددا بتوانم با آن اعلیحضرت ملاقات نمایم . »

ملك حسین شاهنشاه راتامرز بدرقه کردند

عمان ـ خبر گزاری فرانسه ـ شاهنشاه ایران دیروز صبح بوسیله هواپیما عمان را بسوی تهران ترك فرمودند .

هنگام عزیمت شاهنشاه ۲۱ تیر توپ شلیك شد .

ملك حسین که مهمان عالیقدر خود را تا فرودگاه بدرقه نمود در فرودگاه شخصا سوار یك هواپیمای شکاری جت شده ودر راس هواپیمائی که هواپیمای شاهنشاه ایران را تا مرز مشایعت کردند قرار گرفت .

تهران ـ رویتر ـ محافل مطلع در تهران می گویند شاهنشاه ملك حسین را از اقداماتی که صلح‌خاور میانه رابه خطر اندازد بر حذرداشتند.

ظاهرا منظور این محافل بیانات ملك حسین در مورد حمله اردن به عراق جهت تصفیه آن کشور از کمونیست ها بوده است .

در تهران گفته می شود که‌شاهنشاه نیز سیاست دول غربرا درمورد عدم دخالت در عراق تایید میکنند. ایران عبدالکریم قاسم رامناسبترین شخص برای حفظ صلح وامنیت‌عراق می شناسد .

وزیر مختار نروژ

بقیه ازصفحه اول

کار مهدی همت این بود که به سرنشینان کشتی‌هائی که واردآب های آبادان میشدندو ودکای‌ایرانی که مورد علاقه ملوانان است می فروخت ودر مقابل اجناسی ازآنان خریداری میکرد . آنروز هم همت برای فروش ودکابه ملوانان‌نروژی بکشتی هاملت رفت .

ضمن این‌خرید وفروشها ملوانان نروژی مشغول صرف ودکا شدندو با اینکه‌جزبزبان مخصوص‌نروژی بزبان‌دیگری‌نمیتوانستندتکلم کنند معهذا مهدی همت را نیز دعوت کردند که با آنان هم پیاله شود بهر حال هرچه بود مهدی همت که صبح بکشتی هاملت رفته‌بود تاهنگام عصر نزد ملوانان مربور بسر برد وتا آن هنگام این‌سه نفر ملوان نروژی دو بطری‌محتوی‌ودکارا خالی‌کرده بودند و کاملا مست بودند .

ملوانان مزبور بنام لایف فرنس تروم متولد ۱۹۱۴ چهل وچهارساله انیارنس‌متولد ۱۹۳۷ بیست‌ویکساله وشل هاگن متولد ۱۹۳۸ بیست ساله در حال مستی برای تفریح خود مهدی را که با آنان هم‌پیاله شده بود در حال مستی به آب انداختند .

بااین ترتیب باید گفت اقدام ملوانان برای انداختن مهدی همت به شط العرب و غرق وی تصادفی بوده است زیرا مهدی همت و ملوانان هیچگونه آشنائی قبلی با یکدیگر نداشته‌اند و ملوانان در حال مستی چنین اقدامی نموده‌اند.

وزیر مختار نروژ در آبادان

بهر صورت پس‌از باز داشت سه نفر ملوان نروژی در زندان آبادان غذای آنان از طرف کلوب دریانوردان آبادان تامین می گردید و سه‌نفر مزبور در زندان آبادان وضع مناسبی داشتند مقامات نروژی درایران پس از اطلاع بر این موضوع به تکاپو افتادند و آقای «لند» وزیر مختار نروژ در ایران برای رسیدگی باین موضوع شخصا به آبادان آمد ودر زندان آبادان با سه نفر ملوان نروژی ملاقات کرد . ضمن این ملاقات ، وزیر مختار نروژ از طرز رفتار پلیس ایران نسبت بملوانان نروژی اظهار تشکر کرد وقرار شد بهر ترتیب که هست رضایت کسان مهدی همت جلب شود . فعلا گرچه برای جلب رضایت کسان دستفروش دوره گردآبادانی فعالیت میشود ولی بنا به اظهارات مقامات سفارت نروژ در ایران کسان مهدی تا کنون رضایت خود را اعلام نکرده اند ، شاید فکر می کنند که چون این سه نفر ملوان خارجی بوده و باصطلاح متمول می باشند بازای مبلغ هنگفتی رضایت خودرا اعلام دارند .

ولی باید گفت سه نفر ملوان مزبور هم طبق تحقیقاتی که به عمل آمد سابقه زیادی در ملوانی نداشته و اخیرا به شغل ملوانی پرداخته اند. وشاید چندان تمول سر شاری نداشته باشند .

مشکل زبان

فعلا همانطور که گفته شد پرونده این سه نفر ملوان نروژی بدادگاه جنائی اهواز احاله شده است ومقدمات بازپرسی نهائی از آنان فراهم می شود ولی یکی از مشکلات موجود دربازپرسی محکمه نهائی برای‌بازپرس از ملوانان نروژی این است که ملوانان مزبور بهیچ زبانی جز زبان نروژی نمی توانند تکلم کنند وبهمین جهت هم چون امکان داشت در زندان به آنان بد بگذرد هرسه نفر را دریك محل بازداشت کردند گفته میشود برای محاکمه آنان قرار است سه نفر مترجم زبان نروژی ازتهران به اهواز اعزام گردد .

مازاد مشمولین

بقیه از صفحه اول

از طرف دیگر بعلت ازدیاد نفوس کشور ، مصرف خوار بار روزبروز افزایش پیدا میکند وبدین جهت برای تامین خوار بار مردم بایستی در سیستم کشاورزی کشوراصلاحات اساسی بعمل آید .

اجرای «کا روظیفه» برای این منظور پیش بینی شده و وزارت کشاورزی میتواند در استانها و شهرستانها باغات و مزارع نمونه تاسیس نماید و چون مشمولیکه برای انجام «کار وظیفه» اختصاص داده میشوند حقوق قابل ملاحظه‌ای دریافت نمینمایند ، بنابر این‌بنگاه‌های کشاورزی که با اصول جدید وماشین آلات مدرن کار خواهند کرد عایدات خوبی خواهد داشت و از طرف دیگر محصولات‌قابل‌توجهی ببازار عرضه خواهند کرد .

این بنگاهها در آتیه دایره فعالیت خود را روز بروز توسعه داده وبوجود محصولات کشاورزی خواهندافزود.

همچنین مشمولین وظیفه ای که‌در بنگاههای کشاورزی کار میکنند باصول جدید کشاورزی آشنائی‌پیدا کرده و پس از پایان خدمت‌میتوانند روش جدید کشاورزی را که‌آموخته‌اند برای ازدیاد محصول بکار برده وبا اشتغال بکار های کشاورزی در آمد قابل توجهی برای خود بدست آورند و عامل موثری در پیشرفت کشاورزی و ازدیاد محصول مملکت باشند .

باین ترتیب احتمال میرود که اکثریت مازاد مشمولین برای انجام «کار وظیفه» در اختیار وزارت کشاورزی قرار گیرد .

بازگشت اعلیحضرت

بقیه ازصفحه اول

محوطه فرودگاه عمان شدند و کلیه رجال و شخصیت ها و شیوخ عرب ونمایندگان سیاسی در فرودگاه حضور یافته بودند .

پس‌از اجرای مراسم خاص نظامی شاهنشاه با اعلیحضرت پادشاه اردن خدا حافظی فرموده ودر میان احساسات شور انگیز جمعیت زیادی که در فرودگاه حضور یافته بودند هواپیما به حرکت در آمد و عازم ایران‌گردید شاهنشاه ناهاررا درهواپیما صرف فرمودند .

در فرودگاه کویت

هنگام عزیمت به کشور اردن وتوقف شاهنشاه‌در فرودگاه کویت‌شیخ کویت‌ازاعلیحضرت‌همایونی‌استدعا کردند که‌در بازگشت بایران ناهار رادر کویت صرف فرمایند واین تقاضا هنگام توقف در اردن نیز تجدید شد لکن به واسطه بعد مسافت وکمبودت واین که اعلیحضرت مایل بودند بعداز ظهر به پایتخت ورود فرمایند دعوت مزبور را قبول نفرمودند ولی بار دیگر در فرودگاه کویت سه ربع ساعت اقامت فرموده با رجال وشخصیت های کویت ملاقات و از احساسات شایان آنها و تظاهرات محبت آمیزی که در فرودگاه کویت صورت گرفت ابراز تشکر و قدردانی نمودند . یکساعت‌و ده دقیقه بعدازظهر بود که هواپیمای‌سلطنتی‌درفرودگاه کویت نشست و نزدیك دو ساعت بعد از ظهر بود که هواپیما ازکویت حرکت نمود و از آسمان آبادان گذشت و بسوی تهران عازم‌شد .

خط سیر هواپیمای سلطنتی‌جنوب ایران ـ کویت ـ عربستان سعودی‌و اردن بوده است .

در فرودگاه مهرآباد

آقای نخست وزیر و هیئت دولت نمایندگان دو مجلس سافسران ارشد ـ روسای دربار شاهنشاهی ونمایندگان سیاسی خارجی بالباس رسمی در تالار پذیرائی عمارت سلطنتی فرودگاه برای استقبال اجتماع داشتند در ساعت چهار بعد از ظهر اطلاع داده شد که‌هواپیماهای جت که باستقبال اعلیحضرت همایونی تامرزرفته بودند درآسمان پدید آمده اند . آقایان مستقبلین به محوطه فرودگاه که دسته های گارد احترام و موزیك صف بسته بودند وارد شدند و در جای خود قرار گرفتند .

هواپیما های جت که بدسته های چهار و پنج منظم در جلو و عقب هواپیمای سلطنتی حرکت میکردند یکی پس از دیگری در آسمان مهرآبادظاهر شده و بزمین‌نشستند ودرساعت چهار و ده‌دقیقه‌هواپیماهای دو موتوره آبی رنك مخصوص سلطنتی در فرودگاه بزمین‌نشست وپیش آمد تاجلوی عمارت فرودگاه ایستاد .

خانواده سلطنتی

خواهران و برادران شاهنشاه و والاحضرت شهناز پهلوی جلوی هواپیما ایستاده بودند .والاحضرت شاهدخت شمس پهلوی ـ والاحضرت شاهدخت اشرف پهلوی و والاحضرت شاهدخت فاطمه پهلوی همچنین والاحضرت ها ـشاهپور غلامرضا ـ شاهپور عبدالرضا ـ شاهپور محمود رضا و شاهپور احمد رضا ـ آقای پهلبد ـآقای احمد شفیق حضور داشتند .

شاهنشاه پس از ابراز تفقدنسبت باعضای خانواده سلطنتی بطرف آقایان نخست وزیر ـوزیر دربار ـ شهردار تهران متوجه شدند و شهردار از طرف مردم پایتخت‌خیر مقدم عرض کرد و بعد اعلیحضرت همایونی بسمت سکوی سان گارد احترام رفتند و بمحض استقرار روی سکو موزیك مارش ملی رانواخت وبعد اعلیحضرت همایونی در معیت افسران و گارد احترام عبورفرموده هیئت دولت و سپس نمایندگان سیاسی خارجی و بعد سناتور ها و نمایندگان مجلس را دیدن‌فرموده و عازم کاخ سلطنتی گردیدند .

در طول راه جمع کثیری از اهالی پایتخت اجتماع کرده و بشدت نسبت بشاهنشاه ابراز احساسات مینمودند .

مجلس سنا

بقیه ازصفحه اول

فنی و قضائی است که پس ازتجربه و آزمایش بهتر میتوان به نقائص آن پی برد و در اصلاح و تکمیل آن اقدام نمود و مخصوصا باتحولی که‌از آغاز مشروطیت‌ازلحاظ‌قانون ـ گذاری در کشور ما پیش آمده‌است متناسب ساختن قانون با اوضاع و احوال اجتماعی مستلزم آنست که قوانین پس از طی یکدوره آزمایش و رفع نقائصی که در عمل ظاهر میگردد برای تصویب‌قطعی‌بمجلسین پیشنهاد شود و بهمین جهت است که ازسابق اکثر قوانین مربوط بدادگستری طبق رویه معمول آزمایشی بوده و پس از تصویب کمیسیون قوانین دادگستری‌بموقع اجراء گذاشته شده است .

اینك چون از مدتی قبل لوایحی بمنظور اصلاح و تکمیل قوانین مربوط بدادگستری بمجلسین تقدیم شده و در نظر است که در آینده نیز لوایح مفیدی باین منظور تقدیم به مجلسین گردد و چون طرح و تصویب آن لوایح در خودمجلسین با سرعتی که منظور است میسر نخواهد بود و از طرفی طی‌یکدوره آزمایشی از نظر رفع نقائص‌وتکمیل قانون و متناسب ساختن آن با اوضاع و احوال اجتماعی بسیار مفید وسودمند خواهد بود لذا لایحه بمنظور اجازه‌اجراء لوایح پیشنهادی وزارت دادگستری پس از تصویب کمیسیون مشترك قوانین دادگستری مجلسین تقدیم و درخواست‌تصویب آنرا دارد .

سپس وصول لایحه مربوط‌باصلاح حقوق بازنشستگی قضات و پزشکان از مجلس شورایملی اعلام و پس از تصویب فوریت به کمیسیونهای مربوطه ارجاع گردید .

سالن سرد است

بعد لایحه مربوط به قابل تجدید نظر بودن احکامی که برای فروش خالصجات صادر شده است مطرح شد .

در ماده واحده لایحه نظری ابراز نشد و بتصویب رسید.

در کلیات لایحه آقای‌دکترخوشبین گفت : قبلا ازهیئت رئیسه‌خواهش میکنم که اول برای گرم کردن تالار جلسه فکری بکنند ، (خنده سناتور ها) ،عده ای از رفقا که‌تجربه بیشتری داشتند یا پالتو آمده ند (نبیل سمیعی ـ باید در جلسه آینده پالتو ها راآورد) و اگر برای گرم کردن جلسه وسیله نیست لا اقل برویم در همان سالن سابق که با یك بخاری گرم میشد . (خنده سناتور ها) آقای نایب رئیس گفت: اقدامات لازم بعمل آمده است و از جلسه آینده تالار گرم خواهد شد. ناطق سپس درمورد لایحه تذکراتی دادو پس‌از توضیحات‌آقای سزاوار بتمام لایحه رای گرفتند تصویب شد وبه مجلس شورای ملی اعاده گردید .

عمران دهات

بعد شوراول لایحه اجازه تمدید مدت اجرای قانون اصلاح امور اجتماعی عمران دهات مطرح شدو آقای آموزگار پیرامون این لایحه توضیحاتی داد

سپس آقای‌نبیل سمیعی تقاضای یك فوریت برای این لایحه کردکه تصویب گردید

دراین وقت به ورود درشور ماده واحده رای گرفتند تصویب گردید وماده واحده مطرح شد درماده واحده آقای دکتر صدیق پیشنهاد کرد که هیئتهائی مامور شوند که بدهات بروند و اجرای قانون را نظارت کنند .

آقای مسعودی مخبر کمیسیون کشور توضیح داد که این امر اجرای قانون رادچاراشکال خواهد کرد زیرا درکشور بیش از چهل‌و شش هزار ده وجود دارد وانتخاب وفرستادن هیئتهائی برای‌این دهات مدتها وقت خواهد گرفت ومتضمن مخارج اضافی هنگفتی خواهد بود پس از مباحثات دیگری باین پیشنهاد رای گرفتند ورد شد. وبه ماده واحده اخذ رای بعمل آمد و بتصویب رسید .

آمدوبتصویب‌برسیدبعدبتمام‌لایحه‌رای گرفتند تصویب شد وبدولت ابلاغ گردید .

آقای دکتر متین دفتری‌سئوالی از وزارت دادگستری تقدیم داشت سپس برای انتخاب یك نفرجهت عضویت در کمیسیون شماره پنج بجای آقای دکتر متین‌دفتری که استعفاء کرده است باورقه رای گرفته شد و آقای علیقلی هدایت باین سمت انتخاب گردید .

درخاتمه آقای وزیر بازرگانی دو لایحه در مورد اوزان و مقیاسها و شرکت‌ایران‌در کنگره‌استاندارد ها تقدیم داشت وساعت ۱۲ جلسه ختم شد .

درگذشت اسفناك

بانهایت تاثر اطلاع یافتیم که آقای ابراهیم شمس آوری که‌از صاحب منصبان قدیمی و عالی‌رتبه وزارت فرهنگ بود درساعت‌بیست ویك روز پنج شنبه دوازدهم ابان برحمت ایزدی پیوست .روز جمعه جنازه آن مرحوم ازمسجد قائم بااحترام تمام‌تشییع ودر ابن‌بابویه بخاك سپرده شد .فقید سعیداز بانیان فرهنگ‌نو واز معلمان بسیار عالی قدر کشور بود ودر گذشت اواندوه عمیقی در میان شاگردان قدیمی او بوجود آورده است ما هم‌بسهم خود ازاین فقدان متاثر بوده وبیاز ماندگان آن مرحوم تسلیت میگوئیم .

وزیر دارائی فرانسه

بقیه ازصفحه اول

آقای بینه افزود : وبسیار خوشحالم که می توانم شاهد کوشش ها و مساعی کشورم برای توسعه روابط اقتصادی بین دو کشور باشم ـ از حکومت ایران تشکر می کنم که با دعوت از اینجانب فرصت دیدار کشور شما و مشاهده این فعالیت هارا بمن داده است .

وزیر اقتصاد فرانسه چون قرار است در تهران در یك کنفرانس مطبوعاتی شرکت کند بیش از این راجع به سفر خود توضیحی نداده.

آقای بینه از فرودگاه مستقیما به کاخ وزارت امور خارجه رفت که برای اقامت او اختصاص یافته است.

آقای آنتوان بینه ظهر فرداشرفیاب گردیده و ناهار را در کاخ‌اختصاصی میهمان شاهنشاه خواهد بود .

درساعت پنج بعداز ظهر امروز وزیر دارائی فرانسه از نمایشگاه‌فنی فرانسه بازدید می نمایند .

وزیر دارائی فرانسه روز دوشنبه باصفهان رفته و عصر روز دوشنبه به تهران باز می گردد . متعاقبا روز سه شنبه ایران را ترك خواهد گفت . شب سه شنبه نیز میهمانی شامی از طرف آقای مهندس هدایت وزیر مشاور ومدیر عامل سازمان برنامه بافتخار آقای بینه درهتل دربند برپا خواهد بود . امروز آقای بینه ناهار را بطور خصوصی با سفیر کبیر فرانسه بودند .

صدور پیش آگهی

بقیه از صفحه اول

منطقه‌ای است که باوسعت شهر تهران تاکنون این کار خاتمه نیافته است ولی با اقداماتی که به عمل آمده به زودی نتیجه نهائی و قیمت منطقه‌ای اعلام می شود .

امروز خبر نگار ما دراین مورد بامقامات وزارت‌دارائی تماس، گرفت یك مقام وزارت دارائی اظهار داشت. اشکال عدم تعیین قیمت منطقه‌ای به واسطه نبودن کارشناس بود که اقداماتی برای رفع این مشکل به عمل آمده است و تاکنون اراضی چند منطقه تهران تقدیم گردیده ومطابق برنامه ای که تهیه شده است ، تا سه ماه دیگر قیمت منطقه‌ای اراضی تهران وحومه اعلام خواهد شد ، وی گفت طبق نظر وزارت دارائی قیمت های منطقه‌ای بر اساس حد اقل قیمت هر منطقه تعیین می گردد

اعزام مامور

یك مقام پیشکاری دارائی تهران اظهار داشت از چندی قبل با اداره کل ثبت مذاکراتی انجام شد که هشت نفر از مامورین وزارت دارائی بمنظور استخراج مشخصات پلاکهای ثبتی در دوائر مختلف ثبت حاضر شوند در هفته گذشته اداره کل ثبت باین پیشنهاد موافقت کرد و از هفته آینده صورت برداری از پلاکهای اراضی تهران و حومه آغاز خواهد شد .

وی گفت تاکنون ۱۲،۷۷۸ نفر از صاحبان اراضی تهران اظهار نامه خودرا تسلیم کرده و مالیات مربوطه را مطابق قیمت سند پرداخت کرده‌اند

صدور پیش‌آگهی

پیشکاری دارائی تهران دراین هفته اقدام به چاپ پیش آگهی های مالیات بر اراضی کرد . با در دست داشتن مشخصات صاحبان اراضی تهران و حومه که همه روزه از طرف مامورین اعزام شده به ثبت فرستاده می شود اقدام به صدور پیش آگهی خواهد کرد .

مالکین بزرك

اداره مالیات بر اراضی اطلاع میدهد که بمنظور جلب همکاری دوایر ثبت کل مطالعاتی باین اداره نموده است ومامورین وصول مالیات بر اراضی از لحاظ اطلاع از میزان املاك مالکین بزرك واستحضار از مساحت اراضی داخل شهر وحومه شروع بکارکردند

لایحه‌اجازه‌اجراء لوایح وزارت‌دادگستری

پس‌از تصویب کمیسیون مشترك دادگستری مجلسین

این لایحه درجلسه امروز مجلس سنا تقدیم‌گردید

ماده واحده : مجلسین اجازه میدهند لوایحی که وزیر فعلی دادگستری برای اصلاح یاتکمیل قوانین باسازمانهای دادگستری وثبت اسناد واملاك بمجلسین تقدیم نموده یااز تاریخ تصویب‌این قانون تقدیم خواهد نمود پس‌از تصویب کمیسیون مشترك قوانین دادگستری مجلسین بموقع اجرا گذاشته شود .

دولت مکلف است لوایحی راکه بترتیب مذکور بتصویب رسیده پس‌از یکسال آزمایش عینا ویابا اصلاحاتی‌که ضمن عمل لازم بنظر برسدبرای تصویب قطعی بمجلسین تقدیم نماید .

مادام که‌مصوبات کمیسیون مشترك‌قوانین دادگستری مجلسین بتصویب قطعی نرسیده است لازم الاجراء خواهد بود .

نخست وزیر — وزیر دادگستری

بانهایت تاثر وتاسف درگذشت شادروان اخوی‌عزیزم **بهرام دینیار کاوسی** شریف آبادی راباطلاع دوستان و خویشاوندان میرساند مجلس پرسه درمحل آدریان (معبد زرتشتیان) روزباد ایزد برابر ۱۶ آبانماه ازساعت ۳ تا ۶ بعداز ظهر منعقد است . **مندگار کاوس پور**

بعموم‌بازماندگان‌آنمرحوم مصیبت‌وارده راتسلیت میدهیم.

بمناسبت فوت‌مرحوم آقای **حاجی محمد علی کرمانشاهی معروف دزفولی** مقیم‌کربلا که برای ارض اقدس مشرف‌شده بودند پس ازمراجعت درطهران برحمت ایزدی پیوسته است مجلس ترحیم آنمرحوم روز یکشنبه ۱۶ر۸ر۳۸ ازساعت۳ تاپنج بعداز ظهر درمسجد سید عزیز اله (بازار) منعقداست ازعموم مومنین بالاخص علماء اعلام تقاضا میشود برای شادی روح آنمرحوم درمجلس مزبور شرکت فرمایند .

باقر طباطبائی قمی ـ حاجی معین خرازی ـ حسن‌کرمانیان ـ سید رضا تولائی ـ علی جان بشیری ـ یداله دزفولی ـ جواد فرسار ـ هادی سیدی ـ محمد راجی ـ محمد جعفر معتمدی ـ حسین رضوانی ـ سید هاشم هاشمی ـ مرتضی فرسار

بعموم‌بازماندگان‌آنمرحوم مصیبت‌وارده راتسلیت میدهیم .

خاندان حشمتی بایکدنیا تاثر وتالم فوت ناکهانی جوان ناکام **حسن حشمتی** فرزند مرحوم هادی حشمتی افسر شهربانی راباطلاع دوستان وفامیل وآشنایان آن مرحوم میرساند مجلس ترحیم فقید ناکام درروز یکشنبه شانزدهم آبانماه جاری ازساعت ۳الی ۵ بعداز ظهر درمسجد بنی هاشمی واقع درخیابان‌کرگان چهارراه معینیه برقرارمیباشد.

ازطرف فامیل حشمتی ـ سرهنك محمود حشمتی و ناصر حشمتی . آ ـ ۲۲۰۴۳

بعموم‌بازماندگان‌آنمرحوم مصیبت‌وارده راتسلیت میدهیم .

بمناسبت شب هفت مرحوم حاجی **محمد سمنانیان** عضوشورایعالی سازمان بیمه های اجتماعی و نماینده کارگران کارخانه ریسندگی وبافندگی ری مجلس یادبودی درروز یکشنبه ۱۶ر۸ر۳۸ ازساعت ۳ الی ۵ بعدازظهر در مسجد حاج ابوالفتح واقع درمیدان شاه ومجلس زنانه همان روز وساعت درمنزل شخصی‌آنمرحوم برگذار میباشد .

متمنی است باشرکت خود درمجلس ترحیم روح آن مرحوم راشاد فرمائید . **خانواده سمنانیان**

باطلاع خویشان ودوستان وآشنایان میرساند مراسم نخستین سال درگذشت شادروان **مهدی ثقفی** ازساعت سه تاپنج بعداز ظهرروز یکشنبه ۱۶ آبان ماه جاری برسرمزار آن مرحوم درامامزاده عبدالله برگذار میشود .

رضا جعفری ـ عباس ثقفی ـ حبیب‌اسماعیلی ـ علی صادقی ـ سرهنك مهندس محمد کاظمی

آگهیهای تسلیت

باکمال تاسف مصیبت وارده رابدوستمان خانم ترانه ذبیح تسلیت میگوئیم . **جهانشاهی ـ گبای ـ ملك ـ پاك نیا**

تیمسار سرتیپ مین باشیان فرماندهی تیپ یکم‌پهلوی

افسران ودرجه داران وافراد هنك ٤ آموزشی مصیبت وارده رااز صمیم قلب به آن تیمسارتسلیت عرض‌مینمایند.

آ ـ ۲۲۰۰۹ **فرمانده هنك٤ سرهنك ستاد رفعت جو**

سرگار سرهنك پرویز خسروانی

درگذشت برادر ارجمندتان باعث تاثرمصیبت وارده را بخاندان محترم خسروانی تسلیت عرض نموده سلامتی جنابعالی راازخداوند متعال مسئلت دارد .

ملك ابراهیم حاتم ـ ستوان دوم امیرارسلان حاتم

تیمسار سرتیپ مین‌باشیان فرماندهی تیپ۱ پهلوی

پزشکان وکارکنان بهداری تیپ۱ مصیبت وارده به‌آن فرماندهی معظم راتسلیت عرض مینمایند .

سرگرد دکتر خطیبی ـ سروان دکتربدیعی ـ دکترحداد ـ دکتر صیامی ـ شکوری ـ ستوان یکم دکتر ایروانی ـ دکتر سلامی ـ دکتر حمیری

بانهایت تاسف درگذشت شادروان آقای ابراهیم‌شمس آوری رابخاندان جلیل آنمرحوم بویژه تیمسار سرتیپ مین‌باشیان فرماندهی تیپ یکم مستقل پیاده پهلوی تسلیت عرض نموده بقای آن خاندان بزرك رااز خداوند متعال مسئلت مینماید .

آ ـ ۲۱۹۹۹ **بانو حمزیان پور ـ سرهنك ستادحمزیانپور**

بانهایت تاسف فوت‌نابهنگام مرحوم‌علی پوررابخانواده آن مرحوم خصوصا دوست عزیزمان آقای ایرج علی پور تسلیت میگوئیم .

دانشجویان سال سوم زمین شناسی دانشکده علوم

مصیبت وارده رابهنرمند ارزنده ودوست گرانمایه‌آقای محمد علی جعفری تسلیت میگوئیم **شهلاریاحی ـ اسمعیل ریاحی**

بمناسبت درگذشت شادروان آقای ابراهیم شمس‌آوری افسران ودرجه داران وافراد تیپ ۱پهلوی و آموزشگاه گروهبانی سپاه باقلب مملو ازتاثر وتالم مصیبت وارده به خانواده شمس آوری بخصوص تیمسار سرتیپ فتح اله مین‌باشیان فرماندهی تیپ۱ پهلوی تسلیت عرض وبقای عمر بازماندگان فقید سعید رااز خداوند خواستارمیباشد.

معاون ورئیس ستاد تیپ پهلوی ـ سرهنك ستادکریمی لطف آبادی آ ـ ۲۲۰۰۷

جناب سرهنك خسروانی

مصیبت وارده رابخاندان محترم خسروانی بخصوص‌به آنجناب تسلیت عرض مینمایم . **حاج عظیمی وبانو**

سازمان هنك رزمی گارد شاهنشاهی

مصیبت وارده رابه خاندان ارجمند تائیدی بویژه تیمسار سرتیپ تائیدی تسلیت میگویند .

فرمانده هنك رزمی گاردشاهنشاهی ـ سرهنك شقاقی

فوت ناگهانی وجانکداز **جناب جلال ذبیح قلوب مارا** متاثر ومغموم ساخت درروز دوشنبه ۱۷آبان ازساعت ٤الی ۸ بعداز ظهربرای اظهار تفقد ومرحمت دوستان واقوام‌عزیز آماده و مفتخریم .

اشراقیه ذبیح ـ مهندس عزت اله ذبیح ـ ملوك دادخواه ـ مارگو ذبیح ـ دکتر منوچهر ذبیح ـ مهندس بیژن ذبیح

آدرس ـ خیابان دربند ـ انتهای کوی عامری ـ کوی شهاب دست چپ شماره ۱٦

بمناسبت تصادف روزیکشنبه شانزده آبان ماه جاری باچهلمین روز درگذشت مرحوم **میرزا عبدالحمیدادیب زاده** مجلس یادبودی ازساعت سه الی شش بعداز ظهر درمنزل شخصی فرزند آن مرحوم محمود ادیب برپااست از عموم بستگان ودوستان تقاضا میشودباحضور خودروح آنمرحوم راشاد فرمایند. **خاندان ادیب زاده**

نشانی خیابان ژاله جنب حمام خرم پلاك ۵۹۷منزل محمود ادیب .

خانواده های **مغازه زنجانی ـ رهبری ـ نجفیان ـ قطبی ـ فرهومند ـ نجفی همدانی ـ نوری،**

بانهایت تاسف فوت ناکهانی مرحومه متعلقه آقای حاجی محمدباقرمغازهٔ ووالده‌آقایان حسین مغازهٔ زنجانی ـ ابراهیم زنجانی ـ جلیل ـ خلیل وجلال مغازهٔ را باطلاع دوستان وآشنایان میرساند. مجلس ترحیم آنمرحومه روز یکشنبه ۱٦آبان ماه ساعت ۹الی یازده ونیم صبح‌درمسجد ارك ومجلس زنانه عصر همانروز درمنزل آن مرحومه واقع درخیابان شمیران مقابل خیابان میراشرافی کوچه پارك دست چپ درب‌آخر منعقد است .

بعموم بازماندگان آنمرحومه وخانواده محترم مغازهٔ مصیبت وارده را تسلیت میدهیم .

بسمه تعالی

خانواده های مشکوری ـ طباطبائی ـ لواسانی ـ قنات آبادی باکمال تاسف فوت مرحمت پناه شریعتمدار آقای **مرتضی مشکوری** راباستحضار میرساند مجلس ترحیم ۳ تا۵ بعدازظهر یکشنبه۱٦ آبان‌درمسجدارك منعقدخواهشمند است بقرائت فاتحه روح فقید سعیدرا شاد فرمائید .

عباس مشکوری ـ عبدالکریم مشکوری ـ محمد رضا مشکوری ـ شمس الدین طباطبائی ـ علی لواسانی ـ فخرقنات آبادی ـ دکتررحیمزادگان ـ مهندس مشکوری ـ عظیم‌زاده ـ محمد رضا قنات آبادی .

بعموم بازماندگان آنمرحوم وخانواده محترم مشکوری مصیبت وارده را تسلیت میدهیم .

بانهایت تالم وتاسف فوت مرحومه مغفوره **معراج‌رنجبر** مادر هوشنك عمیدی راباطلاع فامیل ودوستان میرساند مجلس ختم مردانه آنمرحومه روز دوشنبه ۱۷ آبان ماه ۳۸ ازساعت ۲الی ۵ بعداز ظهر در مسجد حاجی ربابه واقع در خیابان مختاری ومجلس زنانه درانتهای خیابان شاهپور کوچه زمان زاده کاشی شماره ۸۹ برپا میباشد انتظار دارد باتشریف فرمائی خود روح آنمرحومه راشاد فرمایند .

آ ـ ۲۲۰۱۵ **استوار یکم نعمت اله عمیدی**

بعموم بازماندگان‌آنمرحومه مصیبت‌وارده‌راتسلیت‌میدهیم

در مسابقات فوتبال دیروز بین تیمهای تاج وشاهین

دو حریف نیرومند مساوی شدند

تیم‌دارائی دوگل برتیم کیان زد ویك گل خورد

ساعت یك ونیم بعدازظهر دیروز دنباله مسابقات دورهای فوتبال کاپ طلای والاحضرت شاهپور غلامرضا پهلوی دراستادیوم امجدیه باحضور بیش‌از ده‌هزار نفر تماشاچی انجام گردید .

اولین مسابقه فوتبال بین تیمهای دارائی وکیان بود این‌مسابقه با حرارت ورقابت شدید آغاز شد و سرانجام نتیجه مسابقه دوبریك بنفع تیم‌دارائی خاتمه پذیرفت .

ساعت سه‌ونیم بعدازظهر بود که صوت آقای‌نصیری داور بین‌المللی بازیکنان دوتیم‌تاج وشاهین رابرای مبارزه بزمین دعوت کرد، آقایان قائم مقامی وپورامید کمك‌داوران این‌مسابقه بودند .

بازیکنان تاج باپیراهن های آبی وبازیکنان شاهین باپیراهن های سفید وارد زمین شدند ومسابقه آغاز شد .دراوایل نیمه اول‌بازی بازیکنان شاهین چندین حمله مداوم روی دروازه تاج نمودند ،دراین حملات بیاتی گلرتاج باعملیات جالب خود کلیه حملات فروارد‌های شاهین را خنثی نمود ونیمه اول بازی بطور مساوی خاتمه پذیرفت .

درهاف تیم دوم بازیکنان برحرارت خود افزودند تیم تاج حملات خودرا روی دروازه شاهین زیاد تر کرده و مرتبا دروازه شاهین راتهدیدمیکرد.

بقیه‌ا صفحه ۱۹

بازیکنان تیم تاج

بیاتی گلر ، لئون ، رنجبر ، عارف ،جمالی ، کارنیك ، حبیبی ، صفری ،جد یکار ، علم ، خدا پرست

بازیکنان تیم شاهین

کاوسی گلر ، نامدار ، بهزادی ،دبیر سیاقی ، بهشتی ، صفریان ،برمکی ،شیرزادگان ،عراقی ، هجری ،دهداری علمداری

وقتی که جیب‌بر اعلام‌جرم میکند!

بالاخره باروشن شدن چراغ‌قرمز جیب‌بر دستگیر شد ولی شاکیان درکلانتری بانهایت تعجب ساعتهای مسروقه را درجیب خود پیدا کردند

دیشب یك «جیب‌بر» ساعت دو نفر را که در خیابان منتظر تاکسی‌بودند از دستشان باز کرد و بایك تاکسی فرار کرد ولی‌وقتی‌دستگیر وبکلانتری جلب شد علیه این دو نفر اعلام جرم کرد زیرا شاکیان با نهایت تعجب مشاهده کرده بودند که‌ساعت های مسروقه در جیب خودشان می‌باشد !

در انتظار تاکسی

شرح واقعه بدینقرار است :دیشب دو نفر هنگامیکه در خیابان بیسمتری منتظر تاکسی بودند شخصی به‌آنها نزدیك شد واز کمی تعداد تاکسی های تهران شکایت کرده و گفت که یکربع ساعت است که منتظر تاکسی میباشد .

در همین موقع یك تاکسی به آنها نزدیك شد آن دو نفر به شخص‌تازه آشنا تعارف کردند که چون بیشتر منتظر مانده او سوار شود .

شخص ناشناس در حالیکه دست آنها را گرفته بود و به آنها تعارف میکرد که سوار شوند بالاخره داخل تاکسی شد در همین موقع آن دو نفر به ساعت های خود نگاه کردند واثری از ساعت های خود ندیدند

چراغ قرمز راهنما

آنها بلافاصله جریان را به پاسبان پست محل گفتند و باتفاق وی بایك تاکسی ناشناس را که هنوزاتومبیلش بچشم می‌خورد تعقیب کردند .

تاکسی حامل ناشناس در سرچهار راهی باعلامت چراغ قرمز راهنما متوقف شد و پاسبان و آن دو نفر جلوی اورا گرفتند وناشناس را از تاکسی بیرون کشیدند و بکلانتری بردند .

در کلانتری آن مرد خودرا محمود جعفرزاده فرزند صمد معرفی کردو گفت :ساعت های آنهارامن‌ندزدیده‌ام خوبست ابتدا آنها جیب های خودرا بازرسی کرده وبی جهت مردم را بدزدی متهم نکنند .

اعلام جرم

دو نفر شاکی برحسب تقاضای افسر نگهبان‌جیب هایشان را رسیدگی کردند وبا کمال تعجب ساعت های خودرا در جیبشان پیدا کردند و در این موقع محمود علیه آنها اعلام جرم کرد و موقعی که میخواست کتبا شکایت خودرا بنویسد یکی‌از مامورین آگاهی وارد شد و محمود را که از جیب‌بر های سابقه‌دار بود شناخت و محمود پس از شناخته شدن گفت مدتها است جیب‌بری را ترك کرده و مشغول کار آبرومندی شده است ولی دیشب مشروب‌خورده وبدون اراده دست باین عمل زده و چون دستگیر شد در میان راه‌ساعتها را بجیب صاحبانشان گذاشته است. محمود باپرونده تحویل‌آگاهی شد.

تصادف دوطبقه

• دیروز اتوبوس دو طبقه شماره ۹۶۵، خط ۳۱ شرکت واحد هنگام عبور از خیابان مولوی با سرپاسبان ابراهیم مقیمی تصادف کرد و او را مجروح ساخت .

سرپاسبان در بهداری شهربانی بستری شد وراننده اتوبوس دو طبقه باپرونده بدانسرا اعزام گردید .

حوادث روز

• ساعت ۹ صبح امروز زنی بنام معصومه فرزند فرج‌الله که در اثر تصادف با اتومبیل در خیابان خیام مجروح شده بود در بیمارستان امدادی شیر وخورشید سرخ درگذشت .

*دیروز دو طفل خردسال‌باسامی ابراهیم بیده ای فرزندعلی‌ساکن خیابان پهلوی و علی باغبانی‌ساکن تجریش در حوض افتاده خفه شدند .

*دیروز کارگری بنام احمد رستمی فرزند محمود که روز پنجشنبه در نتیجه سقوط ازچوب بست ساختمانی در میدان ارك مجروح شده بود در بیمارستان درگذشت .

*دیروز یك گاریچی ۴۰ساله‌بنام رضا کریمی فرزند کریم‌هنگامیکه دریکی از کوچه های فرعی‌جوادیه میخواست باگاری بشکه آب دور بزند در نتیجه رم کردن اسب بین گاری بشکه آب و دیوار ماند و پس از ساعتی در نتیجه جراحات وارده فوت شد .

*عصر دیروز مردی بنام خیراله شیرخانی که چند روز پیش در اثر تصادف با اتومبیل در بخش ۲۳ مجروح شده بود در بیمارستان پهلوی درگذشت .

*عصر دیروز جنازه د ونفر بنام فضل‌اله امامی و فاطمه لوح زاده که بطور ناگهانی در گذشته‌بودند باداره پزشکی قانونی منتقل شدند.

حوادث و وقایع

هفت نفر زیر آوار هلاك شدند

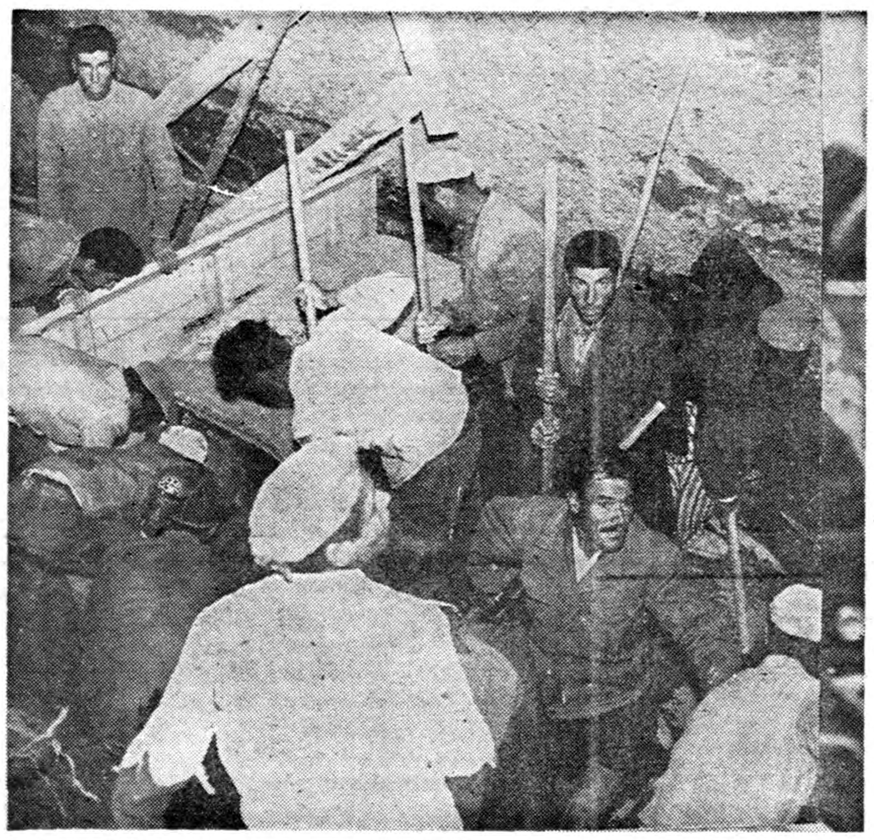

مامورین برزن و کارگران مشغول بیرون کشیدن جنازه ها از زیر آوار میباشند .راننده‌ای که از مرك نجات یافته در داخل کامیونی که در عکس دیده میشود ، خوابیده بود .

بقیه ازصفحه اول

بیش‌از ده متر خاکبرداری شود و مدت یکماه‌بوداین ساختمان‌شروع شده و عمق گودال به بیش از دوازده متـــــر رسیده بـود ، روزانه بیش‌ازپانزده نفر کارگر دراین گودال عمیق مشغول کار بودند وخاکها ازاین گودال‌بوسیله چند کامیون بخارج حمل‌میگردید

خروار ها خاك‌ریزش کرد .

ساعت سه ونیم بعداز ظهر روز پنجشنبه مطابق معمول کارگران مشغول خاکبرداری و ریختن خاك ها مداخل کامیون شماره۱۷۱۱۲ بودند و آقای حاجی خان پیر مرادی پیمانکار خاکبرداری‌نیز درحالی‌که با شاگرد راننده صحبت میکرددر کنار کامیون ایستاده‌بودند .دراین موقع ناگهان یك قسمت ازدیوار گودال با صدای خشکی فروریخت ودر یك لحظه خروار ها خاك بـه داخل گودال ریخت و کسانی که در گودال بودند در زیر خاك‌مدفون شدند .

چند دقیقه بعد جریان بمراجع مختلف اطلاع داده شد واز ساعت چهار بعداز ظهر مامورین کلانتری و برزن بخش ۹ مامورین اداره آتش نشانی و عده‌ای از عابرین برای بیرون کشیدن افراد از زیر آوار مشغول فعالیت شدند بالاخره شب شد وهنوز کارگران‌ومامورین مشغول خاك برداری بودند ،ناچار چند چراغ توری پایه بلند بمحل آوردند در این موقـــع عـــده زیادی در محل جمع شده بودند.

ساعت هفت بعداز ظهر تیمسار سر لشگر انصاری وزیر راه باتفاق چند تن از اعضای وزارت راه به میدان ارك آمده ودستوراتی برای تسریع درکار صادر کرد وبالاخره پس‌از چند ساعت‌خاك برداری‌جنازه پیمانکار و شاگرد راننده و پنج کارگر دیگر که زیر آوار مانده بودند بیرون کشیده شد .

نجات راننده

دراین حادثه علاوه‌بر چندکارگر که صدمات جزئی دیدند راننده کامیون بنام داود کسبی که‌موقع ریزش دیوار گودال در اطاق‌جلو کامیون خوابیده بود باوجود آنکه خروار ها خاك روی کامیون را پوشانده بود بطرز معجز آسائی نجات یافت .

اسامی مقتولین

کسانی که زیر آوار هلاك‌شده‌اند عبارتند از حاجی خان پیرمـرادی پیمانکار خاکبرداری ۵۵ سالـــه واحمد باقری ۲۰ساله شاگردراننده کامیون وپنج‌نفر کارگر باسامی نوذرـبهرامعلی‌ـحسین وتقی‌ایبرلوئی (که‌بایکدیگر فامیل بودند) ومحمد علی طاهری ، چهارنفری که‌در این حادثه صدمه مختصری دیدند پس از پانسمان مرخص شدند .

آخرین کامیون

خبر نگار ما که چند دقیقه پس ازوقوع این حادثه در محل‌حادثه حاضر شده بود گزارش میدهد: فعالیت مامورین که باشدت هرچه بیشتر برای نجات زیر آوارروفتگان کوشش میکردند در پرتو چراغهای توری منظره تاثر آوری بوجـود آورده بود عده زیادی در مقابل میدان ارك اجتماع کرده بودند و درباره‌این حادثه صحبت میکردند بالاخره‌ساعت‌ده‌ونیم شب‌کلیه‌جنازه هااززیرآواربیرون کشیده‌شد.راننده کامیونی که‌داخل‌اتومبیلش خوابیده وبطرز معجزه آسائی نجات یافته بود میگفت : من در اطاق جلو کامیون خوابیده بودم که ناگهان ازخواب پریدم‌وپس ازاینکه شیشه درراپائین کشیدم‌وبادست خاکهارا کنار زدم خودرا نـجات دادم .

داود کسبی راننده این کامیون می گفت کار خاکبرداری تمام شده و این آخرین کامیون خاك بود که قرار بود از محل خاکـبرداری بخارج حمل شود .

من‌زنده ام نجاتم بدهید

همین‌راننده اظهارمیداشت‌موقعیکه من از خواب پریدم صدای شاگردم راکه فریاد میکشید من زنده‌ام نجاتم بدهید شنیدم ولی وقتی خودرا از داخل ماشین بخـارج رساندم صدای او خاموش شده بود .

احضار مقاطعه کاران

صبح امروز رسیدگی باین حادثه پس از تشکیل پرونده در آگاهی بخش ۹شروع شد. مامورین آگاهی درصدد احضار وتحقیق ازمقاطعه کاران ساختمان میباشند تا پس‌از بازجوئی ازآنها پرونده‌را دراختیار مقامات قضائی بگذارند بقراریکه کسب اطلاع‌شده شرکتی که‌مقاطعه ساختمان وزارت راه رابعهده‌داشت این کاررا بدو نفر مقاطعه کاردیگر واگذار کرده واز طرف آگاهی‌این دونفر برای تحقیقات احضار شده اند .

آمار حوادث درهفته‌گذشته

۱۶۹ نفر

در هفته گذشته ۱۶۹ نفر در اثر حوادث مختلف مجروح و مسموم شده‌اند .

از این عده ۶۰ نفر دراثرحوادث رانندگی ۱۱نفر در نتیجه نزاع و چاقو کشی ۹ نفر بعلت سوختگی۱۶ نفر در اثر سقوط از بلندی و یکنفر در نتیجه‌تیرخوردگی مجروح‌شده‌اند.

همچنین دراین هفته ۶۸ نفر در اثر مسمومیت غذائی مسموم شده و ۴ نفر با سموم مختلف قصد انتحار کرده‌اند .

خلاصه چند خبر

*امروز مامورین کلانتری ۲۰ جوانی بنام یدالله جمیلی فرزند اصغر را باتهام سرقت دستگیر کردند .

*امروز مامورین کلانتری ۲۲ مردی بنام رمضان را باتهام بر پا کردن بساط شیره کشی در منزل خود باز داشت کردند .

*دیشب مامورین کلانتری ۱۸ سه نفر اغذیه فروش باسامی سرام و سکراد و پیرم را به اتهام پیاله فروشی جلب و امروز بـه مقامات قضائی تحویل دادند .

تعیین مختصات جغرافیائی رصدخانه امیر آباد

امروز سخنگوی ستاد بزرك ارتشتاران بخبرنگار ما گفت :

ساعت پنج بعد از ظهر روز پنجشنبه سیزدهم ماه جاری یکرشته عملیات نجومی از طرف اداره جغرافیائی ارتش در نقطه‌ای واقع در شمال امیر آباد ـ کوی دانشگاه تهران ـ برای بدست آوردن مختصات جغرافیائی نجومی رصد خانه موسسه ژئو فیزیك امیر آباد و همچنین هیین نصف‌النهار محل بعمل آمد .

صدور سبوس ازکشور ممنوع شد

بنا به پیشنهاد وزارت کشاورزی وموافقت وزارت بازرگانی بادارات گمرك دستور داده شد که از صدور سبوس از کشور جلوگیری شود این تصمیم بمنظور تامین مصرف علوفه دامداران کشور گرفته شده‌است .

در ضمن کارخانه داران تولید کننده کنجاله نیز تعهد کرده‌اند که‌شش هزار تن کنجاله مورد نیاز دامداران را با بهای عادله در اختیار آنها بگذارند .

سعیددرفرانسه بتحصیلات خودادامه‌میدهد

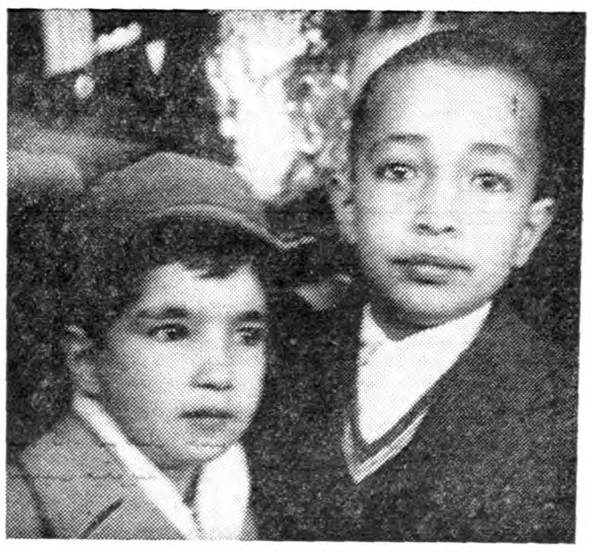

سعید و برادرش

بطوریکه روز پنجشنبه باطلاع خوانندگان محترم رسید ، سعید هروآبادی که هفت ماه قبل بر اثر یك عارضه قلبی به پاریس عزیمت کرده و تحت عمل جراحی‌قرارگرفته بود صبح پریروز بتهران واردشد .

خبرنگار ما که صبح امروز ازسعید عیادت کرده است چنین گزارش میدهد .

بن ژور

هنگامی که زنك را بفشار درآوردم مادر سعید در را برویم باز کرد و پس از سلام و احوالپرسی داخل منزل رفت وآقای‌غلامحسین‌هروآبادی باستقبالم آمد .

آقای هرو آبادی که پس از هفت ماه سعید فرزند دوست داشتنی و با هوشش را در میان خانواده‌خویش میدید خوشحال و خندان بنظر میرسید مرا بداخل منزل دعوت کرد اما هنوز پارا درون خانه نگذاشته بودم که سعید در حالیکه سوارسه چرخه خود بود از منزل بیرون آمد وبا مشاهده من گفت«بن ژور» سلام سعید را جواب گفتم دستش را جلو آورد پس از اینکه با او دست‌دادم بفرانسه شروع بصحبت کرد .

آقای هروآبادی میگفت ، آقـا نمیدانید چقدر از سلامت فرزندم خوشحالم ، برای من که عمل سعید معجزه بوده سعید قبل از رفتن هر لحظه روبمرك بود و چند قدم بیشتر نمیتوانست راه برود ولی حالا حالش کاملا خوب شد و عملش با موفقیت زیاد روبرو بوده است .

پدر سعید افزود : دیروز سعیدرا بسینمابردم وباراحتی کامل‌بتماشای فیلم پرداخت در حالیکه سابقاحتی از یکربع نمیتوانست درسینمابماند، فورا تنگی نفس پیدا میکرد .

پدر سعید اضافه کرد امروزفرزندم را به شرکت هواپیمائی ارفرانس خواهم برد . بقرار اطلاع شرکت مزبور ویرا فعلا در ایران و سپس در فرانسه تحت نظر خواهد گرفت تا او به تحصیلات خود ادامه‌بدهد.

در شهرستانها

شکارچی شکار شد

ساوه‌ـخبرنگاراطلاعات گزارش‌میدهد اسمعیل یحیی‌زاده یکی از ساکنین قریه «یارپوزلو» از توابع خرقان ساوه روز گذشته برای شکار کبك باتفنك سرپر بکوهستان های‌اطراف قریه رفت در ارتفاعات کوه هنگامیکه بامشاهده چندین کبك میخواست شلیك کند ناگهان تفنك منفجر شد با مشاهده چندین کبك می‌خواست از آن محل خارج گردید و مغز اسمعیل متلاشی شد .

بخاطر ۳۰ ریال

لاهیجان‌ـبنابگزارش‌خبرنگاراطلاعات‌بین علی آروند و حسین عباسی دو نفر از جوانان قریهٔ «ناصرکیاده» از توابع لاهیجان بخاطر بیست ریال زد و خوردی در گرفت وعلی که نتوانسته بود ۲۰ ریال طلب خودرا از حسین وصول کند بایك صریه کارد ویرا بقتل رسانید .

آتش در پنه

اصفهان ـ خبرنگار اطلاعات گزارش میدهد روز پنجشنبه کارخانهٔ ریسندگی نجف‌آباد اصفهان براثر ایجاد جرقه در یکی از ماشینهای آن‌دچار حریق گردید .

باگزارش جریان‌بامستانداری اصفهان اتومبیلهای آتش نشانی شهرداری اصفهان بمحل رفته و پس از تلاش زیاد آتش را خاموش کردند .

این آتش سوزی تلفاتی نداشت ولی خسارات زیادی وارد آورد .

هنوز میزان خسارات وارده معلوم نشده است .

ورود

آقای کاظم کورس عضو هیئت رئیسه اطاق بازرگانی تهران که مدت دوماه‌برای خرید کارخانجات جدید نساجی کارخانه‌ری بفرانسه مسافرت کرده بود روز پنجشنبه بتهران باز گشت .

•••

آقای مهندس هوشنك مساعد رئیس اداره شرکت های‌تعاونی روستائی بانك کشاورزی از ژاپون بتهران باز گشت .

•••

آقای عثمان کوچه چمن وابسته مطبوعاتی ترکیه در ایران عصر پنجشنبه بتهران وارد شد .

آقای کوچه چمن اولین وابسته مطبوعاتی ترکیه در ایران‌میباشد.

•••

خروج

صبح امروز آقای دکتر جعفر شاهید مدیر مجله جوانمردان‌برای ایراد سخنرانی به مشهد عزیمت نمود .

•••

آقای رابرت دیك رئیس شرکت نشر کتاب های جهانگردی به‌اروپا باز گشت .

•••

آقایان مهندس‌علی محمدمعینی. مهندس .عطاءاله معتدل . عباسعلی سلیسپور کارمندان طرح عمرانی گرگان ـ دشت در بنگاه عمران برای مطالعات عمرانی به هندوستان عزیمت نمودند .

در۴۸ ساعت گذشته

۲۷نفر دراثر حوادث مختلف مجروح‌شدند

در ۴۸ ساعت گذشته ۲۰ نفر باسامی : پرویز دریابار فرزند خانقلی ، سید نصرت‌الله موسوی فرزند حمدالله ، حسین‌و قدمعلی احمدی فرزندان مرادعلی ،بابافرزند قاسم ، همایون سیروس فرزند سیروس ،فاطمه احمدی فرزند غلام ،حسین نواری فرزند محمدعلی ، علی قزاقی فرزند حسین ، رحمن افروزی فرزند قدرت‌الله ، مجید فرزند عین‌الله ، احمد سلیمانی فرزند رضا حسین ،عادله نورالله فرزند حسن ،شمسی رحیمی فرزند حاج حسن ،تورج یزدی فرزند نجات علی ،ماشاالله ضیائی فرزند ضیاء ، علی طاهری فرزند علی‌جان ،عباس حافظی فرزند رمضان ،نقدعلی مرسل فرزند بك‌غلو و علی‌اکبر نام در اثر حوادث رانندگی وچهار نفر باسامی :مرضیه علی‌مرادیان فرزند جلال، علی فرزانه فرزند علی‌یار ، بهروز طوافی فرزند قاسم ورمضان فرزند عباس ،در اثر سقوط از بلندی و سه نفر باسامی :مرضیه محسنی فرزند ابوالفضل واقدس طاهریان فرزند ابوالقاسم واسدالله خلیلزاده فرزند خلیل در اثر سوختگی مجروح شده‌اند .

دبیر دوم سفارت کبرای شاهنشاهی درتوکیو

از طرف وزارت‌امورخارجه آقای مجید مهران بسمت دبیـر دوم سفارت کبـرای شاهنشاهی در توکیو منصوب گردید و قریبا بمحل ماموریت‌خود عزیمت‌مینماید.

عبور از خیابان شاه‌آباد موقتا ممنوع‌شد

امروز خبرنگار ماکسب اطلاع کردکه بعلت‌آغاز کارهای اسفالت خیابان شاه آباد مسیر اتوبوسهای‌خطوط نوزده و بیست وسایر وسائط نقلیه از روز دوشنبه هفدهم آبان موقتا از خیابان اکباتان و پشت‌بانك بازرگانی خواهد بود و کار های اسفالتکاری خیابان شاه آباد عبارت از کندن خیابان برای اتصال کابل برق و تلفن می باشد .

امشب در سینماچارلی «خیابان شاه»

عالیترین اثر سینمائی سال محصول مشترك

نامزد بازی

باشرکت مارچلو ماستروپانی مارینا ولادی

ایتالیا ـ فرانسه رنگی دوبله بفارسی درایتالیا

((نامزد بازی)) یك اثر برجسته سینمای اروپا درچندسال اخیر می‌باشدکه درکلیه‌کشورها در ردیف پرفروشترین فیلمهای سال قرار گرفته واستقبال مردم تهران ازآن دلیل ارزش آن است

آ ـ ۲۸۵۴۰

دنباله خبرهای فرهنگی وورزشی

مسابقات کشتی دانشگاه خاتمه یافت

سالون سه هزار نفری پر شد .

ازساعت سه و نیم بعد از ظهرروز پنجشنبه گذشته فینال مسابقات کشتی آزاد قهرمانی دانشگاه‌تهران باشور و هیجان خاصی آغاز گردید.

طبق دعوتی که سازمان ورزشی دانشگاه از استادان وروسای‌ورزشی کشور نموده بود از ساعت سه بعد از ظهر علاقمندان بورزش کشتی و جمع کثیری از دانشجویان درسالن ورزش دانشگاه اجتماع نمودند ، درساعت سه و نیم بعد از ظهر که مسابقه آغاز شد دیگر محلی برای نشستن در سالن سه هزار نفره دانشگاه دیده نمیشد .

قبل از آغاز مسابقه آقای محمد اسفندیاری سرپرست سالن‌ورزشی دانشگاه و مربی کشتی دانشگاه و آقای سرهنك‌معروفخانی صحبت کردند سپس مسابقات بداوری آقایان اسفندیاری ، عباس زندی، قهرمان جهان ، غلام زندی - صادقیان -توشی ، شاهرخ ،نادری آغاز گردید ونتایج زیر حاصل‌شد دروزن اول‌امیرهوشنگ میرآفتاب، منوچهر اسمعیلی ، محمد کاظم سیفیان ، در وزن دوم محمد علی کاظمی ،احمد افتخاری ، محمد- کریم مشتاقی ، در وزن سوم‌جبار یحیی پور، اسمعیل ناصری ، منوچهر نیرومند . در وزن چهارم حسین پاشائی ، جمشید خزائی، بهرام شهراد ، در وزن پنجم‌شاباش ملیکیان ، فیروز دانشور ، مختار مختاری ،دروزن ششم‌رضا مهربان، مهدی میر سعیدی ، هوشنگ‌بیات، دروزن هفتم محمد توکل ، رضا- کاروان دروزن هشتم جعفر نصری، امیر فرهنگ سهائی ،احمد یاوری بترتیب مقامهای اول تاسوم را کسب کردند .

جالب ترین کشتی

جالبترین کشتی در وزن هفتم بین آقای محمد توکل و علی توکل و همچنین دروزن اول بین میرآفتاب و اسمعیلی انجام گردید که‌بنفع محمد توکل ومیر آفتاب خاتمه یافت .

این مسابقات جهت انتخاب تیم اول دانشگاه انجام گردید.

بقرار اطلاع این تیم بزودی جهت انجام چند مسابقه بترکیه اعزام خواهد شد .

یك مقام مطلع بخبر نگار ما اظهار داشت که سازمان ورزشی دانشگاه در نظر دارد چهل نفر از ورزشکاران دانشگاه را برای مسابقه فوتبال و کشتی به شهر زنگولداك ترکیه اعزام نماید .

در مسابقات فوتبال دیروز

بقیه از صفحه هجدهم

اولین گل

بیست‌دقیقه ازمسابقه گذشته‌بودیك توپ ازمرکز زمین بوسیله فروارد های تاج روی دروازه شاهین‌افتاد توپ روی سر «علم» بغل چپ‌تیم تاج قرار گرفت باسر جلوی پای جدیکار بازیکن پرسابقه تیم‌تاج‌قرار گرفت وبا ضربه محکمی ازطرف زاویه راست وارد دروازه شاهین شد .

ابراز احساسات

دراین موقع که تیم تاج موفق بزدن اولین گل شد ،تماشاچیان امجدیه رااز صدای تشویق روی سرخود گذاشته بودند ،

ازاین ببعد حرارت مسابقه رو به‌افزایش یافت و تیم شاهین‌برای جبران شکست خود خیلی فعالیت میکرد لحظات آخرهاف تیم بودکه تیم شاهین بیش از ده شوت‌خطرناك روی دروازه تاج نمود که کلیه این شوتهای خطرناك با عملیات بسیار ماهرانه بیاتی گلر تاج از بین رفت ابراز احساسات‌مردم نسبت به بازی بیاتی بی سابقه بود پنج دقیقه به آخر مسابقه یك توپ به وسیله دهداری روی پای هجری فروارددیگر شاهین‌افتاد وهجری‌هم توپ‌را بضرب شدیدی وارد دروازه تاج نمود نتیجه مسابقه یك بریك به نفع طرفین خاتمه یافت .

امتیازات تیمها

تااین لحظه امتیازات تیمها به شرح زیر می باشد .

دارائی چهار امتیاز شاهین سه امتیاز تاج یك امتیاز کیان بی‌امتیاز

دنباله مسابقات در هفته آینده بین تیمهای شاهین و دارائی و کیان با تاج انجام خواهد شد .

از امشب

بعلت مسافرت آقای باستانی کافه‌باستانی «بهشت‌تهران» تعطیل وتا اول فروردین ماه برنامه نخواهد داشت

کافه باستانی بهشت تهران

چون مدت نمایندگی اعضای انجمن محلی حسن آباد زرگنده منقضی گردیده و مجمع عمومی طبق ماده ۵ از فصل ۲ اساسنامه در ساعت ۸ صبح روز جمعه ۲۸ آبانماه جاری در منزل آقای اعتماد پور تشکیل‌میشود از عموم اهالی تقاضا دارد بمنظور استماع گزارش عملیات دوره گذشته و تجدید انتخابات اعضای انجمن در جلسه مزبور شرکت نموده و از حق قانونی خود استفاده فرمایند . **انجمن محلی حسن آباد زرگنده**

اینجانبان ساکنین یوسف آباد شرقی بدینوسیله از طرز کار و حسن رفتار کارکنان خط ۱۴ که موجبات آسایش اهالی را فراهم کرده اند سپاسگذاری مینمائیم .

مهندس شجاعی -کیومرث ابوالملوکی -ناصر قلی نوری -عباس انشائی معروف بجواهری -احمد یزدانی آ-۲۱۹۲۷

دنباله خبرهای اقتصادی

سورسارژ بکلی لغو شد

از کالاهای وارداتی بعنوان معطلی کشتی‌ها دربنادر ایران از این پس اضافه‌کرایه دریافت نمیگردد

سورشارژ بنادرجنوب ایران‌از روز پنجشنبه ۱۳ آبان لغو گردید و بعد از این از کا لاهای وارده به بنادر ایران بعنوان معطلی زائد کشتی‌ها برای‌تخلیه‌اضافه کرایه‌ای دریافت نخواهد شد .

خبر نگار ما در اینمورد باآقای مهندس شکوه مدیر کل‌گمرك تماس گرفت . وی اظهار داشت دولت و اطاق بازرگانی تهران از چندی پیش به‌دریافت سور شارژ شدیدا اعتراض نمودند چون این اعتراض صحیح و منطقی بود مورد مطالعه اتحادیه کشتیرانیها قرار گرفت . مسئولین اتحادیه در مسافرت‌اخیری که باروپا نمودم‌بمن اطلاع دادند که بزودی تصمیم نهائی خودرا در باره سورشارژ خواهند گرفت و طبق اطلاعی که امروز بمن رسید سورشارژ از سیزدهم آبان بکلی لغو شده‌است.

تمرکزپرونده‌های مربوط بایران‌وپاکستان دروزارت‌بازرگانی

کلیه پرونده های مربوط به روابط بازرگانی ایران و پاکستان دروزارت بازرگانی متمرکز شده وقرار است بزودی طرح مهدنامه بازرگانی وبحر- پیمائی و مودت واقامت ایران و پاکستان که‌قبلا تهیه شده باتوجه باین پرونده‌ها بوسیله آقای آرام وزیرخارجه و آقای ژنرال رضا سفیر کبیر پاکستان در تهران امضاء شود .

کنگره توزیع اعتبارات کشاورزی

روز دوشنبه آینده توسط آقای‌نخست‌وزیر افتتاح میشود

روز دوشنبه ۲۲آبان آقای نخست وزیرکنگره توزیع اعتبارات کشاورزی رادربانك کشاورزی ایران افتتاح میکند .

مقدمات کنگره مزبور راکه برای اولین باردر ایران تشکیل میشود ۷ کمیته فراهم‌میکند ودرآن علاوه برروساء شعب‌بانك کشاورزی کارشناسان خارجی وازجمله آقای توتل رئیس اتحادیه اعتبارات کشاورزی امریکا که‌روز پنجشنبه بایران وارد شده شرکت دارد .

درکنگره مزبور بهترین راه توزیع اعتبارات کشاورزی موجود مورد مطالعه قرار میگیرد وبحث دراطراف توسعه و تقویت این شرکتها قسمت مهمی ازمذاکرات کنگره و کمیته های آنرا تشکیل میدهد .

امضای قراردادهای جدید بین تجار ایران و کویت

خبر نگار ما از آبادان اطلاع میدهد که طبق آخرین آمار روزانه حداقل ۱۰ تا ۲۵ فروند موتور لنج یونجه و علوفه خشك و تربرای شیخ نشین های خلیج فارس حمل میشود .

بموجب قرار داد هائی که بین کشاورزان و پیشه‌وران جنوب و تجار کویت بسته شده قرار است که روزانه حداقل ۳۵ فروند موتور لنج یونجه و علوفه‌خشك از بنادر بوشهر - آبادان - هندیجان - طاهری کنگون و بندر عباس به کویت حمل میشود .

بهای ارز دربازار آزاد

امروز بهای ارز آزاد در بازارتا آخر وقت بشرح زیر بود: دلار نقد ۷۹ ریال تلگرافی ۷۷٫۵۰ ریال پستی ۷۷٫۲۵ ریال . لیره نقد ۲۲۰ ریال تلگرافی ۲۱۷ ریا لپستی ۲۱۶ ریال مارك نقد ۱۹ ریال حواله ۱۸٫۴۵ ریال . فرانك فرانسه ۱۶۲ ریال حواله ۱۶۰ ریال فرانك سوئیس نقد ۱۸٫۲۵ ریال حواله ۱۸ ریال دینار عراق ۲۰۸ ریال لیره ترك ۶٫۲۰ ریال .

آگهی خرابی مربوط باحداث میدان‌درمحل تلاقی خیابان ۶۰ متری کمربندی‌وجاده پهلوی

بدین‌وسیله بمالکین املاك واقع‌درمحل چهارراه مذکور اعلام‌میشود که شهرداری تهران طبق نقشه مصوبه وزارت کشور قائم مقام‌انجمن شهردراجرای قانون توسعه معابر املاك واقع در مسیر اصلاحی‌مذکور را خراب و جزو معبر خواهد نمود .

لذا طبق‌ماده ۲قانون توسعه معابر مراتب باطلاع‌مالکین املاك واقع درمسیر مذکور میرساند تابامراجعه به‌اداره کل فنی شهرداری وملاحظه نقشه چنانچه اعتراض موجهی برنقشه و تصمیم شهرداری دارندظرف‌مدت یکماه از تاریخ انتشار آگهی بدفتر کل شهرداری یااداره کل فنی شهرداری تسلیم ورسید دریافت دارند .

بدیهی‌است چنانچه پس‌از انقضاء مدت‌یکماه اعتراض از طرف مالکین برسد ترتیب‌اثرداده نخواهد شد . **شهردار تهران**

آگهیهای تسلیت

تأثرات قلبی خودرا بدبیر عزیز وگرامی خود جناب آقای مزرعتی ابراز داشته مصیبت وارده رابه‌آنجناب‌تسلیت عرض مینمائیم .

دانش‌آموزان‌کلاس پنجم طبیعی‌دبیرستان نمونه دختران

بانهایت تاسف مصیبت وارده راباستاد محترم جناب آقای مزرعتی تسلیت عرض مینمائیم .

دانش‌آموزان ششم طبیعی‌دبیرستان نمونه دختران

جناب آقای مزرعتی

خواهشمند است مراتب تسلیت دبیران وکارمندان‌این دبیرستان را بپذیرید .

رئیس دبیرستان نمونه دختران- فخری نوربخش

افسران دانشجویان درجه داران وسربازان گردان‌رسته های دانشکده افسری مصیبت وارده رابه خانواده افسر ناکام مسعود سرحدی تسلیت عرض مینمایند .

آ-۲۱۸۹۵ **سرهنك آذرنوش- سروان فروتن**

مصیبت وارده رابجناب آقای طاهری رئیس محترم دادگستری کرج تسلیت عرض میکنم

آ- ۲۸۵۰۰ **ازطرف‌کلیه خاندان (حمید ادهم)**

مرك اسفناك سرکار ستوان دوم مسعود سرحدی دانشجوی سال چهارم دندان پزشکی رابخانواده محترم او تسلیت عرض میکنیم خداوند به ایشان صبر جمیل عطا فرماید .

عربشاهی- اسلامی- آذرنوش- خرازیان- ازدجینی - پاشائی آ-۲۱۹۰۳

مصیبت وارده به خاندان جلیل طاهری بویژه جناب آقای جلال‌طاهری‌وهمشیره محترمشان‌تسلیت‌عرض‌مینماید.

سرگرد حسین سلیمی افسر بازنشسته شهربانی

جناب آقای آرام

بانهایت تاسف مصیبت وارده رابجنابعالی وخانواده محترم تسلیت عرض وسعادت شمارا خواستاریم .

دانشجویان کلاس عالی علائم‌الکتریکی راه آهن

سرکار دانشجو منصور بخت آور

درگذشت مرحوم ابوی رابحضور سرکار و فامیل‌محترم تسلیت گفته بقاء عمربازماندگان‌آنمرحوم راخواستاریم .

دانشجویان گروهان ششم دانشکده افسری

باقلبی آکنده ازتاسف وتالم وچشمی‌گریان درگذشت دوست عزیزمان جوان ناکام ستوان دوم مسعود سرحدی دانشجوی سال چهارم دندان پزشکی رابخاندان محترم سرحدی بخصوص پدر ومادر وبرادر داغدیده آنمرحوم تسلیت عرض کرده وخودرا درغم آنها شریك میدانیم .

قره گزلو- فتاحی- گنجعلی- گلبن-کی‌خواه- سلطانی- اخوان- قانع بصیری- فرهودی- خوئی- رضائی- شکیبی- کازرونی- عباسی- قیوسی

افسران ودرجه داران وسربازان‌گروهان خدمات‌مصیبت وارده رابحضور تیمسار مین‌باشیان فرماندهی محترم تیپ تسلیت عرض مینمایند .

فرمانده گروهان خدمات- سروان پیاده حسن اربابی

مصیبت وارده رابخانواده محترم صمیمی بخصوص به دوست عزیزم آقای هوشنك صمیمی تسلیت عرض میکنم .

آ-۲۱۸۹۱ **محمد نمازی**

جناب آقای مهندس علی اکبر یارمحمدی

خانواده های کرمی - اصلانی- گل محمدی- جعفری- نوروزی- بروجردی- منتظری - صلصالی - محمودی - رشیدی- قاسمی‌وکلیه ارنگه‌ایهای مقیم تهران باقلبی مملو ازتاثر وتاسف واندوه درگذشت مادرعزیزتان را بشما و برادران گرامت وهمچنین فامیل جلیل یار محمدی تسلیت عرض وصبر وشکیبائی شمارا ازدرگاه خدای بزرك مسئلت مینمایند .

آ-۲۱۸۹۷

باکمال تاسف مصیبت وارده رابخانواده محترم‌خسروانی خصوصا آقای سرهنك پرویز خسروانی مدیر سازمانهای تاج کشور تسلیت عرض نموده بقاء آن خانواده محترم را ازخداوند مسئلت داریم .

احمد اسپهانی - جواد کلهر - اسمعیل اکبری

فوت نابهنگام برادر ارجمند سروران گرامم آقایان شهاب خسروانی ، تیمسار سرلشگر خسروانی ، خسرو خسروانی، عطاء خسروانی بویژه سرکار سرهنك پرویز خسروانی مدیر سازمان های ورزشی تاج کشوررا تسلیت عرض نموده بقاء آن فامیل محترم رااز‌درگاه ایزد متعال خواستارم . **مهدی نجم**

بانهایت تاثر مصیبت وارده رابهمکار عزیزمان جناب آقای برادران تسلیت میگوئیم .

محمد اعرابی- ابراهیم بیهقی- محمد باقر پروین- حسینخانی-منوچهرنوائی-علیمحمد موحدی-علیرضاشفائی

فوت جانگداز شادروان شعاع خسروانی وکیل مبرز دادگستری رابخانواده محترم آنمرحوم بویژه جناب آقای شهاب خسروانی تیمسار سرلشگر مرتضی خسروانی‌دکتر خسروانی جناب آقای عطاء اله خسروانی وسرهنك پرویز خسروانی تسلیت عرض مینماید .

رئیس فدراسیون شنای کشور- پرویز عمواوغلی

جناب آقای عطاء اله خسروانی معاون محترم وزارت‌کار

فوت مرحوم شجاع خسروانی برادر گرام جنابعالی را تسلیت عرض مینمائیم.

ازطرف کارمندان اداره روابط کاروزارت‌کار - هاتفی

سرکار سرهنك خسروانی

کارکنان وورزشکاران باشگاه ورزشی سپه فوت برادر گرام شماراتسلیت عرض مینمایند بقای عمر وسلامتی‌سرکار وخانواده محترمتان رااز خداوند متعال خواستارند .

آ- ۲۱۹۵۷ **مدیر باشگاه ورزشی سپه- طربی**

سازمان هنك رزمی گارد شاهنشاهی

فوت نابهنگام آقای شجاع خسروانی رابه خاندان‌ارجمند خسروانی ویوسفی بویژه سرکار سرهنك پرویزخسروانی وسرهنك ۲ یوسفی صمیمانه تسلیت میگویند .

فرمانده هنك رزمی گارد شاهنشاهی- سرهنك شقاقی

جناب سرهنك پرویز خسروانی

بانهایت تاثر درگذشت برادر ارجمندآن‌جناب راتسلیت عرض نموده بقای عمر وسلامت خاندان محترم سرکار را ازایزد متعال آرزومندیم .

آ- ۲۲۰۲۳ **عنایت جانانپور- جلالی**

کارکنان سازمان تندرستی جوانان وتربیت بدنی ایران

درگذشت آقای شجاع خسروانی رابه فامیل محترم خسروانی بخصوص بجناب سرکار سرهنك خسروانی تسلیت میگویند .

افسران ودرجه داران وافراد گارد شاهنشاهی مصیبت وارده رابخانواده های محترم خسروانی ویوسفی بخصوص بسرکار سرهنك خسروانی وسرکار سرهنك ۲ یوسفی تسلیت میگویند .

آ-۲۲۰۲۷ **فرمانده گارد شاهنشاهی-سرلشگرنصیری**

تبریکات

دبیران وکارمندان دبیرستان فیروز بهرام

بانهایت مسرت انتصاب جناب آقای حاج عظیمی را بمدیریت کل سازمان تربیت بدنی وتندرستی جوانان به تیمسار سرلشگر دفتری تبریك میگویند .

رئیس دبیرستان فیروز بهرام - سلامت

سرکار سروان علی اکبر ابادرنیا

انتصاب جنابعالی را بریاست کلانتری سوار تبریك میگوئیم و موفقیت شما را در این پست جدید از خداوند متعال خواستاریم .

ترخانی -صفامنش - صدیقی - جالینوسی -کیوانفر

فدراسیون فوتبال و رگبی کشور

انتصاب آقای نصرت‌اله حاج عظیمی را بمدیریت کل سازمان‌تندرستی جوانان و تربیت بدنی ایران صمیمانه تبریك میگوید .

آ-۲۸۵۵۰ **سرهنك مکری**

انتصاب آقای حاج عظیمی را بسمت مدیر کل سازمان تندرستی جوانان‌و تربیت بدنی ایران بحضور محترم تیمسار سرلشگر دفتری‌رئیس سازمان و معاون وزارت فرهنك تبریك عرض مینماید .

آ-۲۱۹۷۹ **حسن حقیقی**

قاطبه اعضاء باشگاه فردوسی

ارتقاء جناب آقای حاج عظیمی صاحب منصب شریف فرهنك و خادم صدیق ورزش را بسمت مدیر کلی سازمان تندرستی جوانان بعموم هموطنان عزیز تبریك میگویند .

آ-۲۲۰۳۱ **عنایتاله ضیائی**

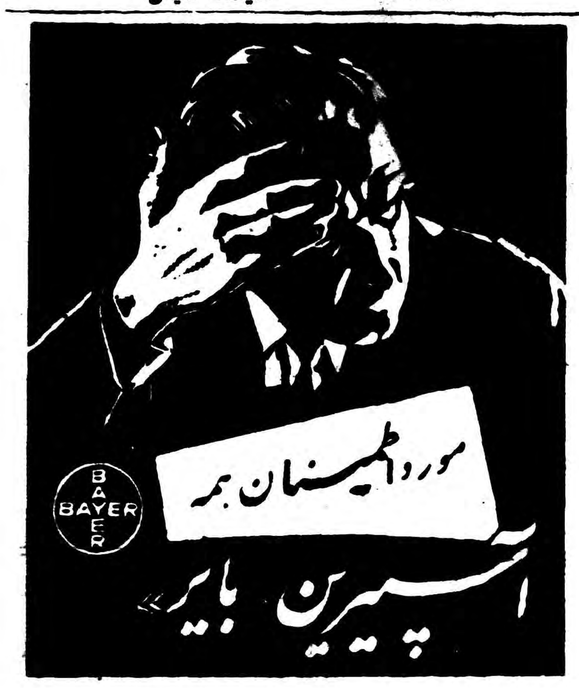

سینما آسیا - سینما سعدی

لقمه زیبا : تنها فیلمی که طی نمایش آن درهفته گذشته مردم بهترین معرف آن بوده‌اند وتعداد اشخاصی که برای دیدن آن مراجعه کرده‌اند هرروز بیش‌از روز قبل بوده

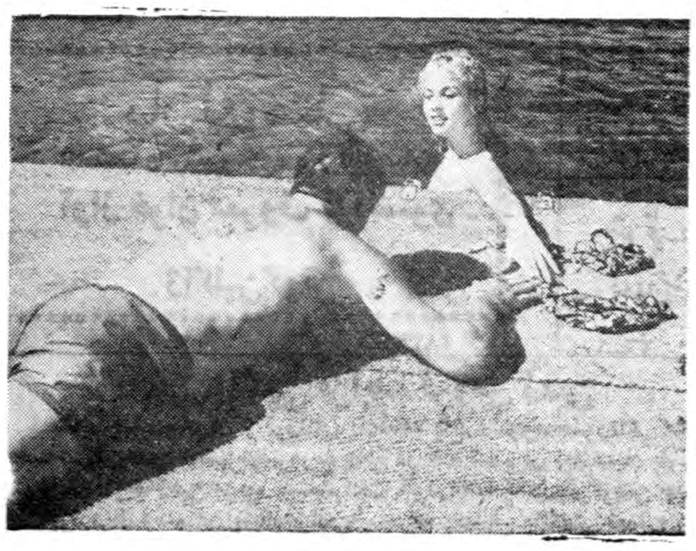

لقمه زیبا

دوبله بفارسی -

وایداسکرین

باشرکت :

ایلن دومونژو

«ستاره آشوبگر جدید»

هانری ویدال

ایز امیراندا

اثر عجیب هانری ورنوی

اقتباس از مشهورترین کتاب سال جیمزهادلی‌چیز

فردا یکشنبه ساعت ۸٫۳۰ بعداز ظهر فیلم لقمه‌زیبا :در«سینمای سعدی» بزبان فرانسه بدون ترجمه فارسی نمایش داده میشود

اطلاعات

پیام شاهنشاه بژنرال‌دوگل

امروز خبرنگار ما اطلاع بدست آورد که آقای انتظام سفیر کبیر ایران در پاریس تا یك هفته دیگر از تهران بپاریس باز خواهد گشت .

آقای انتظام حامل پیام شاهنشاه در پاسخ پیامی خواهند بود که از طرف ژنرال دوگل رئیس جمهوری فرانسه وسیله آقای ماکس‌فلشه‌وزیر امور اقتصاد فرانسه برای شاهنشاه فرستاده شده بود .

آقای ماکس فلشه وزیر امور اقتصاد فرانسه ظهر دیروز باهواپیما تهران را بسوی پاریس ترك گفت .

برنامه‌مسافرت‌رئیس‌جمهورپاکستان‌بایران

امروز برنامه اقامت و پذیرائی از حضرت رئیس جمهوری‌پاکستان در ایران انتشار یافت .

طبق این برنامه مارشال ایوب خان ساعت ده صبح روز هفدهم آبان وارد تهران میشوند وقبل‌از ظهر روز بیست وششم آبان تهران را ترك خواهند گفت .

همراهان رئیس جمهور سیزده نفر خواهند بود که عبارتند از وزیر کشور پاکستان ـسفیر کبیر آنکشور در تهران ـمعاون وزارت‌خارجه پاکستان ـرئیس سازمان امنیت و اطلاعات پاکستان ـمدیر کل وزارت خارجه پاکستان ـرئیس کل تشریفات و چند نفر دیگر از قبیل رئیس دفتر و منشی و آجودانهای حضرت رئیس جمهوری .

مراسم استقبال

اعلیحضرت همایونی بفرودگاه مهرآباد تشریف فرما شده واز میهمان عالیقدر خود استقبال خواهند کرد .

حضرت رئیس جمهوری پاکستان در مدت اقامت در چند ضیافت شرکت کرده وسفر هائی بشمال برای شکار و باصفهان و شیراز جهت بازدید آثار تاریخی و همچنین بمشهد برای تشرف به آستان قدس رضوی خواهند نمود .

رژه ومانور ارتش شاهنشاهی و یك برنامه ورزشی در امجدیه در حضور مارشال ایوب خان برگزار میشود .

تیمسار سپهبد نادر باتمانقلیچ ژنرال آجودان اعلیحضرت همایونی رئیس هیئت میهمانداران و آقایان احمد قدیمی نوائی ـدکتر محسن صدری ـهوشنك صفی‌نیا ورضا فرمند میهمانداران حضرت رئیس جمهوری خواهند بود .

همچنین تیمسار سرتیپ غفوری و تیمسار دریادار اردلان وتیمسار سرتیپ خادمی جهرمی بعنوان آجودانهای نظامی حضرت رئیس جمهور تعیین گردیده‌اند .

رئیس‌جمهور پاکستان درمجلس‌سنا نطق خواهدکرد

طبق برنامه‌ای که تنظیم گردیده روز سه شنبه این هفته‌مارشال ایوب خان رئیس جمهور پاکستان باتفاق همراهان خود در مجلس سنا حضور خواهد یافت ودر تالار جلسه که نمایندگان سناو شورای ملی شرکت خواهند کرد حضور یافته و نطقی ایراد می‌نماید .

درضیافت اطاق بازرگانی

هیچیك از رجال ایرانی حاضر نشدند با «پکوف» برخورد و صحبت کنند

بعد ازظهر روز پنجشنبه‌گذشته ازطرف آقای سناتور وکیلی رئیس اطاق بازرگانی تهران ضیافتی به افتخار وزیر اقتصادو هیئت‌اعزامی فرانسه به نمایشگاه پانزده روزعلم وصنعت آنکشور درباشگاه افسران برپا بود دراین ضیافت آقای‌نخست وزیر وچند تن‌از وزیران وعده‌ای ازنمایندگان مجلسین و جمعی از نمایندگان سیاسی‌خارجی وبازرگانان وشخصیت های‌دیگر شرکت داشتند آقای نخست وزیر در تمام مدت بانمایندگان فرانسه مشغول صحبت بودند و نکته جالبی که دراین ضیافت بچشم میخورد بر خورد مدعوین باآقای پکوف سفیر کبیر شوروی در ایران بود . باوجودیکه خبر نگاران‌و عکاسان‌منتظر برخورد سفیر شوروی با آقای نخست‌وزیر یایکی از وزرا بودند معهذا تاآخر جلسه هیچگونه برخورد و تماسی بین‌آنها حاصل نشد و هیچ یك از رجا ل‌ایران باسفیر شوروی ملاقات وگفتگو نکردند .

واگذار میشود

یك تعمیرگاه مجهز باوسائل مدرن دربهترین نقطه شهر بمساحت سه هزارمتر باهشت باب مغازه وبرق سه فاز وتلفن واگذار میشود.
طالبین بتلفن شماره ۳۶۱۷۳ مراجعه‌فرمائید.

آ ـ ۲۸۳۱۴ ۱ـ۲

طالار کسری

از امروز برنامه جدید با

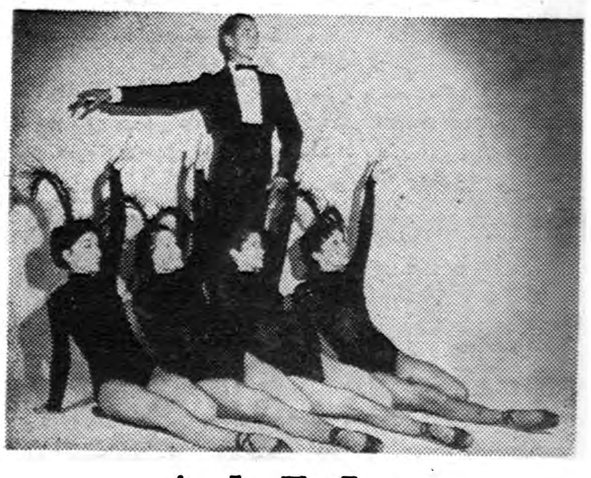

Andy Et Les Parisiennes

ودرآتیه بسیار نزدیك

فستیوال بالت
دسته‌بالت معروف ایتالیا Caselli (کاسلی) و
دسته بالت معروف اسپانیا Garcia (گارسیا)
و چند دسته بالت مشهور بین‌المللی دیگر وبرنامه آتراکسیون‌کامل که توسط عده بیش‌از پنجاه‌نفر هنرپیشه اجرا خواهد شد .

شاهرضا ـ نبش‌بهار ـ تلفن ۴۹۹۱۳

آ ـ ۲۸۴۶۴

پیش بینی وضع هوا

هوای تهران پنج درجه گرم شد

پیش بینی هوای ایران تاظهر فردا طبق گزارش اداره پیش بینی کل هواشناسی بدین قرار است :

هوای شهر تهران قسمتی ابری پیش بینی‌میشود.
هوای نواحی دریای مازندران و آذربایجان‌قسمتی ابری توام با بارندگی های کوتاه ، نواحی غربی ومرکزی قسمتی ابری و هوای بقیه نقاط صاف همراه با لکه های ابر پیش بینی می شود .

حداکثر درجه حرارت هوای شهر تهران در روز گذشته ۲۰ (۵درجه گرمتر شده است) وحداقل آن۶ درجه سانتی گراد بالای صفر بوده است.

گرمترین نقاطی که ایستگاه هواشناسی دارند در ۲۴ ساعت گذشته شهر آبادان با حد اکثر ۳۰ درجه سانتی گراد بالای صفر و سردترین نقاط شهر کرمان باحد اقل پنج درجه سانتی گراد زیر صفر بوده است.

آقای اتوان‌پینه وزیر دارائی وامور اقتصاد فرانسه درفرودگاه‌مهرآباد آقایان حسنعلی‌منصور وزیرکار ، ناصروزیردارائی وسفیرکبیر فرانسه نیز درعکس دیده می‌شوند مربوط به خبرصفحه اول

فوق‌العاده انتقال خارج از مرکز کارمندان

امروز وزیر دارائی طی بخشنامه‌ای درباره فوق العاده انتقال خارج ازمرکز کارمندان بکلیه ادارات این وزارتخانه دستور دادفوق‌العاده اشتغال خارج ازمرکز درمدت مرخصی یامعذوریت اعم ازاینکه مرخصی یامعذوریت متوالی یامتناوب باشد درهرسال برای هرمورد حداکثر یکماه قابل‌پرداخت است باین معنی‌که چنانچه درعرض سال بطور متناوب کارمندی چندمرتبه ازمرخصی یامعذوریت استفاده نماید فقط یکماه ازفوق العاده مزبوردرمورد مرخصی ویکماه هم درمورد معذوریت حق‌استفاده خواهد داشت .

تشکیل کمیسیون ترفیعات کارمندان اداری دادگستری

امروز بدستور آقای وزیر دادگستری کمیسیون ترفیعات کارمندان اداری دادگستری بریاست آقای مسعود هدایت معاون دائمی‌وزارت‌دادگستری وبرئیس‌کت آقای فضل اله کاسمی مدیرکل وحمید اردلان رئیس کارگزینی ومحیین اسمهلی رئیس اداره دفتر وزارتی ودکتر ناصریگانه رئیس اداره حقوقی آن وزارتخانه تشکیل شد وطبق آئین نامه اضافات وترفیعات نسبت بتقاضاهای ترفیع واضافه کارمندان اداری وزارت دادگستری رسیدگی‌بعمل آمد وبرای تسریع درامر ترفیعات اداری مقررگردیدکه بعدازظهر ها نیز کمیسیون مزبور تشکیل گردد .

اطلاعات کودکان این هفته را هم تا آخرش خوندم تا هفته دیگه که اطلاعات کودکان منتشر بشه جونم بلبلم میرسه !!

پدران و مادران عزیز
مجله اطلاعات کودکان بهترین سرگرمی برای فرزندان شما

پارك هتل

ازامشب وهرشب علاوه بربرنامه سابق

آواز خوان معروف فرانسوی

ژاکلین گونن

آ ـ ۲۸۳۹۴ ۱ـ۳

آخرین خبرتا ۴ بعد ازظهر

گزارش کمیسیون تحقیق سازمان‌ملل

سازمان ملل متحد ـ آسوشیتد پرس ـ کمیسیون تحقیق سازمان ملل متحد که مامور بررسی اوضاع‌لائوس بود گزارش داد که دلیلی بر اتهام دولت لائوس مبنی بر تجاوز نیروهای ویت نام شمالی به این کشور پیدا نشده است .

پس‌از انتشار این گزارش‌بلافاصله یکی از سخنگویان سازمان ملل‌متحد اظهار داشت که داك هامر شولد در نظر دارد به لائوس مسافرت کند ولی هنوز تصمیم قطعی دراین باره نگرفته است . لکن سخنگوی مزبور گفت که این مسافرت ارتباطی باگزارش هیئت مزبور ندارد و افزود که داك هامر شولد قصد ندارد ، از این مسافرت به علت مخالفت شوروی صرفنظر کند . زیرا تصمیم‌هامرشولد بنا بر در خواست هیچیك از طرفین نبوده است .

در گزارش ۳۲ صفحه‌ای هیئت تحقیق سازمان ملل متحد به شورای امنیت گفته شده است که شورشیان لائوس از ویت نام شمالی اسلحه ، ملزومات و کمك سیاسی دریافت داشته اند .

۳۲نفر درهیمالیا ناپدید شدند

کاتماندو ـ آسوشیتد پرس ـ گزارش های رسیده حاکی است که ۳۲نفر که قصد صعود به‌قلل هیمالیا را داشتند ،مفقود شده‌اند درمیان این جمع سه نفر ژاپنی نیز بوده اند. این دسته دردومین هفته سپتامبر بصوب اردوگاهی ، در۱۸ هزار پائی هیمالیا حرکت کردند . پس ازاینکه دسته مزبور اولین اردوگاه خودرا ترك گفت و برای استقرار اردوگاه دوم رفت دیگر خبری ازآن نشد از آن زمان تاکنون هیچ اطلاعی از افراد دسته بدست نیامده است .بیم آنست که‌تمام دسته کوهنوردی‌زیر بهمن که‌در اکتبر درناحیه مزبور سقوط کرده ،مانده باشند دولت نپال برای پیدا کردن این دسته یك هیئت برای تحقیق میفرستد.

اخیرا کلود کوگان فرانسوی به اتفاق هیئتی از زنان کوشید تابه قله «چویوا» برسد. ولی کوگان‌و یکی از همسفران او ناپدید شدند وبقیه هیئت نیز باز گشتند .بعضی ازناظران امور میگویند ممکن است هیئت کوهنوردی ۳۲ نفری به ناحیه هیمالیا واقع در تبت وارد شده و بدست کمونیستها دستگیر شده اند .

اظهارات وزیر دفاع شوروی

مسکو ـ خبرگزاری‌فرانسه ـ امروز بمناسبت چهل ودومین سال انقلاب اکتبر مراسم سان ورژه در میدان سرخ مسکو برگزار شد .

مارشال مالینوفسکی وزیر دفاع شوروی طی نطقی پیشرفت هائی را که در سالهای اخیر در رشته های علمی وفنی نصیب شوروی شده است یادآور گردید و گفت وطن شوروی ما دررقابت مسالمت آمیز باجهان سرمایه‌داری همچنان‌بسوی کمونیسم پیش میرود .

وزیر دفاع شوروی پس از اشاره به هدفهای مسالمت آمیز که دولت شوروی در مورد امضای قرار داد صلح باآلمان وحل مسئله برلن و خلع‌سلاح دارد از سفر خروشچف به ایالات متحده سخن گفت وافزود این مسافرت‌که می‌توان آن را «ماموریت صلح» نامید مورد تحسین جهانیان قرار گرفته است .

مالینوفسکی خاطرنشان کرد تا هنگامیکه پایگاه های آمریکائی در اطراف شوروی از بین نرفته وپیشنهاد خلع‌سلاح شوروی پذیرفته نشده است نیرو های شوروی باید کاملا آماده باشند .واز مرز های شوروی‌مراقبت نمایند .وی افزود ما ارتش و نیرو های دریائی و هوائی خود را برای حمله بدیگران تقویت نمی‌کنیم بلکه می‌خواهیم از کار مسالمت آمیز مردم شوروی حمایت نمائیم .

وزیر دادگستری درمورد لایحه تقدیمی امروز خودگفت

اختیارات‌فردی‌خلاف‌اصول‌مشروطیت‌است

بدنبال لایحه ایکه امروز آقای دکتر هدایتی وزیر دادگستری‌تقدیم مجلس کرد خبرنگار ما باایشان تماس گرفت و علل تقدیم این‌لایحه را پرسید ، آقای دکتر هدایتی گفت بسیاری از لوایح تقدیمی‌دادگستری فوریت دارد و چون طی مراحل پارلمانی وقت زیادی میگیرد از این نظر تنظیم چنین لایحه ای ضرورت داشت .

از آقای وزیردادگستری پرسیده شد میگویند شما هنگامی که‌آقای گلشائیان بسمت وزیر دادگستری تقاضای اختیارات کرد با این امر مخالف بوده اید ، آقای دکترهدایتی گفت : هنگامی که موضوع‌اختیارات در وزارت دادگستری آقای گلشائیان عنوان شد روزنامه ها نوشتند که شخص وزیر دادگستری اختیارات خواسته است و بهمین دلیل هم من مخالفت کردم زیرا بعقیده من‌خواستن اختیارات فردی بر خلاف اصول مشروطیت است ولی بعد که متوجه شدم وزیر دادگستری این‌اختیارات را برای کمیسیون مشترك‌مجلسین مرکب از عده ای از وکلای‌مجلسین خواسته است اشکالی ندیدم ، منهم برای شخص خودم اختیار نخواسته‌ام بلکه کمیسیون مشترك دادگستری لوایح را مورد رسیدگی و مداقه قرار خواهد داد .

محاکمه ملوانان نروژی علنی است

آخر وقت امروز خبرنگار ما تلفنی از اهواز اطلاع داد ظهر امروز سه نفر ملوان نروژی رسما بزندان اهواز تحویل گردیدند و آقای صادقی رئیس دادگستری اهواز وصول پرونده آنانرا تائید نمود و گفت : طبق مقررات دادگاه فعلا باید سه نفر ملوان نروژی برای خود وکیل تعیین نمایند و پس از تعیین وکیل تاریخ محاکمه علنی آنان در دادگاه جنائی اهواز تعیین خواهد شد .

حکم محکومیت قاتل سروان عطیفه ابرام شد

امروز دیوان کشور حکم صادره از شعبه دوم دادگاه عالی جنائی مرکز را که بموجب آن سیدحسین غروی قاتل سروان عطیفه رئیس پیشین کلانتری ۱۱ به حبس ابد محکوم شده بود ابرام کرد . باتائید دیوان کشور حکم محکومیت قاتل آخرین مراحل قانونی خود را پیموده واز هر لحاظ قطعی شده است و اکنون سید حسین غروی تا پایان‌عمر باید در زندان بماند .

جریمه مالیاتی وصول میشود

امروز ازطرف وزارت دارائی طی‌بخشنامه‌ای بکلیه پیشکاریها وادارات دارائی دستور داده شدکه هرگاه طبق قانون جریمه وزیان دیرکرد برمودی تعلق گرفت بایستی هنگام وصول مالیات جریمه وزیان دیرکرد نیزمحاسبه شده ودریافت گردد. مگراینکه مودی توانائی پرداخت جریمه وزیان‌دیرکرد رابااصل مالیات یکجا نداشته باشدکه دراینصورت باید وصول جریمه و زیان دیرکرد باقساط انجام پذیرد .

****

خلاصه اخبار کشور

★ فردا قرار دادی بین بانك ملی و بانك توسعه صنعتی امضاء میشود و بموجب آن بانك ملی ۶۰۰ میلیون ریال از اعتبارات صنعتی ناشی از پشتوانه را در اختیار بانك توسعه صنعتی میگذارد . بانك ملی قرار داد را از طرف دولت امضاء میکند .

★ در تعقیب خبری که در باره قطع راه نوشهر و چالوس در صفحه شهرستانها (۱۲) امروز چاپ شده است .

خبر دیگری که بتهران رسیده حاکی است که‌دیروز وزیر راه‌شخصا بمحل حادثه عزیمت کرد . همراه وزیرراه عده ای ازمامورین اداره راه باوسایل لازم برای ترمیم پل‌ها عزیمت نمودند .

★ امروز عده ای از خریداران زمین از شرکت شین مجددا باداره روزنامه رجوع کرده و مدعی بودند که شرکت شین تاکنون دفتر های خود را بازنکرده‌وصدهانفر از متقاضیان زمین با در دست داشتن‌اسناد هر روزه برای شکایت بمقامات مختلف مراجعه میکنند . این عده تقاضا داشتند که وزارت دادگستری اقدام سریع برای احقاق حق آنها بعمل آورد .

* شب جمعه گذشته از طرف اداره دژبانی ارتش یك مجلس‌شب نشینی بنفع بازماندگان افسران و درجه داران ارتش در باشگاه‌جمشیدیه برپا بود که پس از سخنرانی تیمسار سرلشگر امیر صادقی رئیس اداره دژبانی ارتش برنامه های هنری اجرا گردید . مجلس جشن تا پاسی از شب ادامه داشت .

بمناسبت تصادف روز دوشنبه هفدهم آبانماه جاری با یکمین سال فوت مرحوم خلد مقام**حجةالاسلام حاج آقا فخرالدین قوام صدوقی (قوام الاسلام)** نورالله مضجعه **پدرآقای پروفسورقوام صدوقی**مجلس‌تذکری ازطرف‌خاندان آنمرحوم درمسجد مرحوم حاج حسن صنیع‌دیوان اول‌خیابان بوعلی ازساعت ۳الی ۵ بعدازظهرروز مزبور منعقد است انشاء اله عموم مومنین خاصه علماء اعلام باشرکت درمجلس مزبورتجلیل ازمقام شامخ روحانیت وترویج شعائرمذهبی میفرمایند .

الاحقرعبداله بن مسیح‌الطهرانی ـ الاحقربهاء الدین النوری ـ حاج سید عبداله جزائری‌بهاء

مجلس زنانه درهمان روز وساعت درخیابان فرهنك کوچه معینی روبروی دبستان غضائری کاشی۱ + ۱۲ منعقد خواهد بود .

چندی قبل بدعوت وزارت گمرکات و انحصارات آقای چاتارجی رئیس چای هندوستان باتفاق آقای دات متخصص چایکاری بایران آمدند در مدت توقف نامبردگان مذاکرات‌مفصلی پیرامون همکاری اداره چای هندوستان باسازمان چای ایران بعمل‌آمد که تبادل کارشناس گرفتن‌بذر و نهال اعزام کار آموز جهت تعلیم به هندوستان جزو توافق طرفین بود .

• عکس فوق هنگام تبادل قرارداد فیما بین‌تیمسار سرلشگر ضرغام وزیر گمرکات و انحصارات و آقای سفیر هندوستان برداشته شده دراین عکس آقای منصوری مدیرکل سازمان چای آقای اکسل خان رئیس قسمت بازرگانی سفارت‌هند نیز دیده میشوند .

خوب شد که گفت ! .

وقتی از آقای علامحسین عمدی پرسیدیم سیصد هزار ریال‌جائزه‌ای را که ازسری ۶۴۲ برده ایدچکار میکنید ؟ گفتند خرج میکنم !! واگر نمیگفتند ما خیال میکردیم می‌بخشند بنگاه بخت آزمائی ملی

هتل قو ـ اهواز
خیابان خسروی ـ نبش جنوب

آ ـ ۲۸۱۵۶ ۱ـ۲۶

آگهی مناقصه حمل کالای بازرگانان ازایستگاه تهران به انبارهای مشتریان راه‌آهن

راه‌آهن دولتی ایران از نظر تسهیل و رفاه حال بازرگانان ومشتریان راه‌آهن حمل و نقل کالاهای بازرگانی و غیره‌از تهران رابین انبارهای ایستگاه راه‌آهن درتهران وانبارهای بازرگانان درشهر و حومه بمناقصه‌واگذارمی‌نماید .

پیشنهاددهندگان باید .

۱ـدرابتدای‌شروع‌بکار حداقل بیست‌دستگاه کامیون آماده بکارداشته باشند و عنداللزوم چنانچه میزان حمل کالا بیشتر باشد بتوانند لااقل تاپنجاه دستگاه کامیون فورا تهیه وآماده بکار نمایند .

۲ـحداقل نرخ حمل‌باررا برحسب تن و نوع کالا و برای انبارهای مجاور راه‌آهن تاشعاع یك کیلومتر وانبارهای داخل شهر وانبارهای واقعه درحومه شهر جداگانه ذکر نمایند .در حساب کرایه‌کسر یکصدکیلو ، یکصد کیلو تمام منظور خواهدشد .

۳ـبرای شرکت درمناقصه مبلغ دویست هزارریال بعنوان ودیعه بصندوق راه‌آهن دولتی ایران پرداخت و قبض رسید را ضمیمه تقاضا و پیشنهاد خود بنمایند به‌پیشنهادات فاقد قبض سپرده ترتیب‌اثرداده نخواهد شد .

۴ـروی پاکت عبارت(مربوط بمناقصه حمل کالابین انبارکالای ایستگاه تهران و انبار بازرگانان)بنویسند .

۵ـبرای روشن بودن کلیه نکات وشرائطی که راه‌آهن دولتی ایران بمنظور اجراء این برنامه قائل شده است علاقمندان میتوانندبرای کسب اطلاعات بیشتر از شرایط کار ومواد پیمان نامه به‌اداره بهره‌برداری راه‌آهن مراجعه نموده واوراق شرائط مربوطه را دریافت‌دارند.

۶ـکلیه پیشنهادات رسیده در تاریخ‌شنبه ۲۲ر۸ر۳۸ساعت ۱۰صبح دراداره کار پردازی راه‌آهن‌دائرهٔ مناقصه‌ها بازو رسیدگی خواهد شد وراه‌آهن دولتی ایران دررد‌تمام یاهریك ازپیشنهادات رسیده مختاراست .

۷ـدرصورتیکه برنده مناقصه حاضر بانعقاد پیمان نشود سپرده او بنفع راه‌آهن ضبط‌خواهدشد

راه‌آهن دولتی ایران

آگهی مزایده فروش زمین

بنگاه حمایت‌مادران و نوزادان یك‌قطعه باغ مشجرمحصورملکی متصرفی خودرا بمساحت درحدود هفتهزارمترمربع واقع درجاده شمیران (باغ‌صبا) بفروش میرساند داوطلبان خرید زمین مزبور پیشنهادات خودراکتبا با درنظرگرفتن حداقل مترمربع ششهزارریال وسپردن پنجاه‌هزارریال ودیعه بحساب بانکملی شماره (۲۷۹۳۴) تا آخر وقت اداری روز سی‌ام آبانماه‌بدفتر بنگاه حمایت‌مادران ونوزادان واقع‌درخیابان مولوی درمقابل دریافت رسید تحویل نمایند پیشنهادات واصله روزچهارشنبه اول آذرماه ساعت ۱۰صبح باحضور شرکت‌کنندگان بازخواهد شد بنگاه در رد ویاقبول یك ویاکلیه پیشنهادات مختار است .

بهای آگهی ومالیات‌وکلیه عوارض مربوطه بعهده خریدار میباشد نصف‌بهای زمین‌نقدا یکجا درموقع معامله دریافت خواهدشدونصف دیگرآن درسه‌قسط متساوی تامدت یکسال باید پرداخته شود .

آ ـ ۲۸۵۳۲ ۱ـ۳