سال سی‌وچهارم- شماره ۱۰۰۵۳ | چهارشنبه ۱۲ آبانماه ۱۳۳۸ | تکشماره دوریال‌ونیم

اطلاعات

جریان روز

پ.ت.ت | دیپلماسی شخصی

سرمقاله وتفسیرجهان را درصفحه دوم مطالعه فرمائید

احتمال سفر آیزنهاور بایران بیشتر شده است

۲۰ صفحه

سفیرایران بوزارتخارجه امریکاگفت شاهنشاه باخوشوقتی‌ازآیزنهاور استقبال خواهندکرد

رئیس‌جمهورامریکا درنیمه آذرماه ازرم بدهلی‌وکراچی‌میرود وباحتمال زیاددرآنکاراوتهران نیز توقف میکند

★ سفر ۲۲ روزه آیزنهاور طولانی‌ترین مسافرت او به خارج است

★ رئیس جمهور امریکا دررفع اختلافات هندوپاکستان خواهدکوشید

★ حضور آیزنهاور دردهلی مقارن تشدید فشار چین برهند اهمیت سیاسی زیادی دارد

★ آیزنهاور بین رم ودهلی محتملا ازآتن، آنکارا وتهران بازدید خواهد کرد

درصفحه ۳

کلید شهر تاریخی بیت المقدس بشاهنشاه تقدیم شد

شاهنشاه وملک‌حسین ازپایگاه نظامی مهم اردن در رام‌الله بازدیدکردند

دیروز درمیهمانی ناهار کاخ سلطنتی اردن ملک‌حسین خطاب بشاهنشاه‌گفت: مادرهمه حوادث نسبت بایران احساس همدردی میکنیم- در این‌لحظه خوش من خاطرات درخشان‌گذشته‌ای را بیاد می‌آورم‌که درآن ملل ایران وعرب پیام اسلام وپرچم تمدن را به‌بشریت عرضه میداشتند

شاهنشاه روز گذشته دومین‌روز اقامت خودرا درکشور اردن‌هاشمی گذراندند واز شهر مذهبی «بیت‌المقدس» دیدن فرموده وشب درضیافت‌نخست‌وزیراردن درباشگاه افسران «زرقه» درسی‌وسه‌کیلومتری عمان پایتخت آنکشور شرکت نمودند.

خبرگزاریهای جهان مرتبا اخبار مربوط بسفر شاهنشاه به کشور اردن رابدنیا مخابره میکنند.

خبرگزاری «رویتر» خبر مسافرت شاهنشاه ایران رابه‌شهر مذهبی «بیت‌المقدس» چنین گزارش‌میدهد شاهنشاه ایران در دومین روز اقامت خود در اردن کلید شهر مقدس اورشلیم را دریافت نمودند این کلید که برای اولین بار به یك شخصیت عالیقدر اهداء میشود از چوب زیتون ساخته شده و با مناظر امکنه مقدس و افسانه ای‌که توسط شاهنشاه مورد بازدید قرار گرفته تزیین گردیده‌است .

«هزاع‌المجالی» نخست وزیر و

بقیه در صفحه هفدهم

شاهنشاه وملک‌حسین درفرودگاه عمان. تیمسار سپهبد باتمانقلیچ ژنرال آجودان شاهنشاه، فتحی یاسین وژنرال حابس مجالی فرمانده ارتش اردن درردیف عقب ازچپ براست دیده میشوند.

امروز در آسمان تهران جنگ هوائی درگرفت

شکاریهای ایران بمب‌افکنهای دشمن‌رامجبور بفرودآمدن کردند

★ تیپ شکاری ایران ازسحرگاه امروز آماده دفاع بود

★ ساعت هشت‌ونیم صبح رادار نزدیك شدن اولین هواپیمای مهاجم را اطلاع داد

از ساعت شش و سی دقیقه‌بامداد امروز برنامه تمرین دفاع مشترك نیروهای هوائی «سنتو» باشرکت‌دهها جنگنده ایران و ترکیه و پاکستان وبمب افکن های انگلیس و آمریکا شروع گردید .

مانور مزبور که «شهباز» نام دارد تاساعت پنج‌بعد از ظهر روز جمعه (پس فردا) ادامه خواهد داشت . وهمزمان باشروع مانور در تهران ، در کراچی و آنکارا نیز مانورهای مشابهی انجام خواهد یافت .

ولی هریك ا زاین‌کشورها در منطقه خود شروع به انجام عملیات تدافعی خواهند کرد .

بقیه در صفحه هفدهم

بازداشت بدهکاران مالیاتی اجرا میشود

آئین‌نامه اجرای‌مالیاتی ابلاغ و مقدمات اجرای آن فراهم شد

خبرنگارمااز نخست‌وزیری گزارش میدهد امروز آئین‌نامه‌جدیداجرائی مالیات بردرآمد که بتصویب کمیسیونهای مجلسین رسیده بود از طرف نخست‌وزیر به‌وزارت‌دارائی ابلاغ شد مطابق آئین‌نامه جدید اجرا مودیانیکه بدهی قطعی خودرا پرداخت نمیکنند بازداشت خواهند شد .طبق اطلاع‌خبرنگارمامقدمات

بقیه در صفحه هفدهم

آرام وکریستیان هرتر روابط دوکشوررا بررسی‌کردند

وزیرخارجه ایران بخبرنگاران‌گفت: دولت ومردم ایران ازسفر آیزنهاور بایران بسیار خوشنود خواهند شد

واشنگتن -یونایتد پرس - وزیر خارجه ایران آقای عباس آرام‌دیروز اظهار داشت حکومت و مردم ایران ا زامکان سفرآیزنهاور به کشورخود استقبال میکنند.

وی که‌باخبرنگاران‌مصاحبه‌ای‌داشت گفت هنوز مقامات ذیصلاحیت ایران از چنین سفری اطلاع رسمی‌ندارند.

ولی بهر حال اعلیحضرت‌شاهنشاه وحکومت ایران از چنین سفری خوشنود خواهند شد .

آقای آرام قبل ازاین مصاحبه به دعوت هرتر وزیر خارجه آمریکا برای یك دیدار تشریفاتی به‌وزارت خارجه رفته بود .

او به خبرنگاران گفت باهرتر پیرامون مسائل مورد علاقه دو کشور گفتگو کرد .

آقای عباس آرام که برای‌شرکت درشورای وزیران سنتو به واشنگتن آمده بود بعلت بیماری در واشنگتن بستری شده بود . وی گفت‌اکنون کاملا بهبودی یافته است .

کمبود اعتبار اضافات وزارت فرهنك ازمحل صرفه‌جوئیها تامین‌خواهدشد

امروز خبرنگارما اطلاع حاصل نمودکه هنوز اعتبار اضافات‌وزارت فرهنك کاملاتعیین‌نشده وبعضی از شهرستانها قادر به پرداخت اضافات مربوطه نیستند .

سال گذشته شورای معاونین دائمی وزارت خانه‌ها تصمیم‌گرفت که اضافات کارمندان دولت‌پرداخت گردد وکلیه روسای حسابداریها تعهد کردندکه ازمتن‌بودجه خود اعتبار آن راتامین کنند .تنها وزارت فرهنك که‌قریب ۲۲ میلیون

بقیه در صفحه نوزدهم

اسب وهرسب در جه ۱ بازید
با دوزن خانم وبیدرمیر
این پس در تلویزیون اجرا خواهد شد
ترویج حضوری تلفن ۳۲۲۷۵

لایحه استخدام مهندسین

که درکمیسیون استخدام مجلس‌شورا بااصلاحاتی تصویب شد

لایحه استخدام مهندسین و کمك مهندسین و تکنیسین‌ها که از طرف دولت به مجلس شورای ملی تقدیم شده به کمیسیون‌های استخدام وبودجه مجلس شورایملی ارجاع گردید ، کمیسیون استخدام طی چند جلسه لایحه را مورد بررسی قرار داد وسرانجام آنرا با اصلاحاتی تصویب کرد. این لایحه اینك در دستور کمیسیون بودجه قرار دارد و ظرف این‌هفته در این

بقیه در صفحه هفدهم

کشف سرزمین زنان درنزدیکی تهران..

جمعه دراطلاعات هفتگی

امروز درآنکارا وتهران تاکید شدکه :

مذاکرات تهران‌جنبه تعرض‌وتجاوز ندارد

شایعات غرض‌آلود مطبوعات‌کمونیستی درزمینه تنظیم طرح تجاوزبعراق تکذیب شد

رئیس جمهوری پاکستان‌گفت: درمذاکرات خود بامقامات عالیه ایران مسائل مورد علاقه‌دوکشوررا موردبحث‌قرارمیدهیم

فیلد مارشال ایوبخان رئیس جمهوری پاکستان روز دوشنبه هفدهم آبان بتهران وارد خواهد شد. نخست‌وزیر ترکیه عدنان مندرس نیز روز دوشنبه ۲۴ آبان برای شرکت درمذاکرات تهران وارد میشود .

مذاکراتی که قراراست درنیمه دوم آبان بین سران سه‌کشور ایران ،پاکستان و ترکیه‌درتهران صورت گیردازهنگام اعلام‌مسافرت عدنان مندرس بتهران که قرار است دراواخر اقامت ژنرال‌ایوبخان درایران صورت‌گیرد مورد تفسیر درمطبوعات بعضی ازکشورها قرار گرفته واینطور اظهار نظر شده‌که دراین مذاکرات اوضاع عراق‌مورد بررسی سران سه‌کشور عضو «سنتو» قرار خواهد گرفت .

مطبوعات‌کمونیستی بااستناد به گزارشهای خبرگزاریهاپارافراتر نهاده وانتشار داده‌اند مقدمات حمله به‌عراق توسط سه‌دولت آسیائی عضو پیمان مرکزی آماده میگردد. درصورتیکه این تفسیرات درست ناقض رویه‌ایست که کشور های عضو پیمان سنتو تعقیب مینمایند زیرا از آغاز تاسیس رژیم جدید درعراق کشورهای عضوپیمان‌مرکزی

بقیه در صفحه هفدهم

راه‌آهن ایران توسعه می‌یابد

درتهران مانند برلن یك خط‌کمربندی بوجود می‌آید که نصف‌آن شوسه ونصف دیگر راه‌آهن خواهد بود

شرح در صفحه ۱۳

مخبرعکاس ما که از قبل از شروع مانور هوائی تا آخر وقت امروز در فرودگاه بود از صحنه‌های بالا عکسبرداری نمود :

۱ـدو جت شکاری ایران یك هوا پیمای مهاجم را مجبور بفرود آمدن مینمایند

۲ـ آقای سرهنك نصرالشاهرخی فرمانده مانور قبل از پرواز با اکیپ خود

۳ـ یکی از خلبانان قبل از پرواز مشخصات هوا پیمای خویش‌را کف دست خود یاد داشت مینماید

٤ـ ستوان یکم رضا سلحشور

٥ـ سرهنك شاهرخی که اولین هوا پیمای دشمن را فرود آورد .

٦ـ عکاس ما از ستوان یکم‌محققی وستوان دوم پزشکی قبل از پرواز عکس بر میدارد .

وزارت راه باستقبال زمستان میرود

بکلیه ماشینهای برفروب آماده باش داده شد

امسال بطوریکه ازقرائن پیداست فصل زمستان زودتراز موقع‌معمول چهره خودرا نشان خواهد داد. چنانکه ازهم‌اکنون روی کوههاو درگردنه‌ها برف بزمین نشسته‌است وزارت راه که‌بیش‌از سایروزارت‌ـ خانه‌ها باید بامشکلات ناشی ازاین فصل دستوپنجه نرم‌کندازهم‌اکنون باستقبال حریف رفته وبه‌دستگاههای برفروب خودآماده باش‌داده‌است.

مشروح این مطلب درصفحه‌سیزدهم چاپ شده.

چای جهان
۲۵۲ ۱۵۱

اطلاعات جوانان
مجموعه دیدنیها وخواندنیها فردا
منتشر میشود
صفحه هفدهم را بخوانید

آگهی استخدام

شرکت ملی نفت‌ایران برای خدمت درخوزستان به اشخاص زیرکه بزبان انگلیسی آشنائی داشته‌باشند احتیاج‌دارد.

۱ـ پزشك
۲ـ پرستار دیپلمه
۳ـ قابله
٤ـ پزشکیار مردباگواهی نامه پزشکیاری
٥ـ انباردار داروئی دیپلمه که‌چندین سال سابقه کار درموسسات معتبر داشته باشد

داوطلبان میتوانند همه‌روزه از ساعت ۸ صبح الی۱۲ بادردست داشتن مدارك تحصیلی وسابقه کا روبرك‌معافی یاگواهی پایان خدمت‌نظام وظیفه‌باداره استخدام‌شرکت واقع درخیابان پهلوی نزدیك بلوار مراجعه فرمایند.

۲ـ۱ آ ـ۲۸۰۰٦

شرکت ملی نفت ایران‌برای خدمت درتهران و شهرستانها باشخاص ذیل که‌بزبان انگلیسی آشنائی داشته باشند احتیاج دارد.

۱ـ مهندس ساختمان ۲ـمهندس سویل۳ـمهندس مکانیك ٤ـمهندس تعمیرات ٥ـ مهندس برق٦ـمهندس برآورد ۷ـمهندس نقشه‌کش ۸ـمهندس جوشکاری ۹ـمهندس ارتباطات ۱۰ـ مهندس سرویس ۱۱ـمهندس تعمیرات دیزل ۱۲ـ مباشرامور (ساختمانی- ارتباطات- تعمیرات دیزل- تعمیرات برق- تعمیرات ماشین آلات- تعمیرات ابزار دقیق- جوشکاری- تهویه ویخ سازی)با دیپلم هنرستان صنعتی وچندین سال‌سابقه‌کار

۱۳ـ مربی وسرپرست جریه سنگین که دارای دیپلم هنرستان فنی وحداقل ٥سال سابقه‌کار وتدریس دررشته جریه راداشته باشد.

۱٤ـ انباردار دیپلمه باسابقه ٤سال‌کار وتجربه در موسسات معتبر ملی‌ودولتی.

۱٥ـ مترجم زبان انگلیسی که‌آشنائی کامل‌بمزبان انگلیسی داشته و٥سال سابقه مترجمی داشته باشد.

۱٦ـتند نویس SHORTHAND TYPIST

۱۷ـ ماشین‌نویس‌فارسی ولاتین دیپلمه (مرد وزن) که‌در دقیقه بتواند ۳۱کلمه بهردوزبان بدون غلط‌ماشین نماید.

داوطلبان میتوانند همه‌روزه ازساعت ۸صبح الی ۱۲ بادردست‌داشتن مدارك تحصیلی و سابقه کار وبرك‌معافی ویاگواهی پایان‌خدمت‌نظام‌وظیفه باداره استخدام‌شرکت واقع درخیابان پهلوی نزدیك بلوار مراجعه فرمایند.

خوانندگان محترم

انواع بلوزوژاکت ارزان‌درحراج کشباف منصفی
ژاکت دخترانه ر۱۰۰ریال
،کت‌زنانه ر۳۵۰ریا
شلوار بچگانه ر۲۱۰ر۲۵۰ وچندین رقم زنانه‌ومردانه
شاه آباد کشباف منصفی جنب سینما حافظ

در ویترین های نمایشگاه علم و صنعت فرانسه نمونه از مصنوعات شرکت پخش آلومینیوم میباشد

شرکت پخش آلومینیوم
خیابان شاه شماره ۲۹
تلفن ٦٦٤٠٦ - ٦٦٤٠٥

جریان روز

پ.ت.ت

این سه حرف مخفف پست و تلگراف و تلفن است که ماهم برای صرفه جوئی درجاعنوان مقاله خودساخته‌ایم.

این سه چیز امروز عامل بزرگ زندگی بشر شده ، گردش چرخهای زندگی سیاسی ،اجتماعی و اقتصادی براین سه عامل مهم استوار گردیده و اگر پ.ت.ت تعطیل شود مسلما زندگی دوچار فلج وازهم گسیختگی میگردد بالعکس اگر بر توسعه و تکمیلش افزوده شود سطح کاربالاتر فعالیت و حسن گردش امورمنظم‌تر وبهتر و سریعتر میگردد و خلاصه امروز بدون (پ.ت.ت) نمیتوان زندگی کرد .

درباره این سه عامل موثر گذشتگان ما خیلی قصور داشته‌اند .

وزارت پست و تلگراف تاچند سال پیش عقب مانده‌ترین وزارتخانه های ایران بود ، اعضای آن کمتر ، حقوق آنها ناچیز ، کارآنها مشکلتر، ابزار و لوازم کار آنها وامانده‌تر از همه جا بود، چرا اینطور بود معلوم نیست و حال آنکه تنها وزارتخانه ایست که در آمد دارد ، عایداتش خوب است ، هرقدر آنرا توسعه بدهند محل دارد و بردرآمدش افزوده میشود و تحمیل بربودجه مملکتی نیست .

این وزارتخانه نفرین کرده فقط چند سالی است چرخهایش بگردش درآمده ودر مسیر پیشرفت و جبران عقب ماندگی خود افتاده‌است .

چه کسی میتوانست بخاطرش خطور دهد که پایتخت ایران در ظرف مدت سی و چند سال رشته تلفن‌هایش از سیصد و چهارصد دستگاه مغناطیسی به پنجاه و شصت هزار شماره تلفن خودکار میرسد و هنوز تلفن خریدو فروش میشود و بازهم سرقفلی دارد وهزاران نفر نیازمند برای بدست آوردن تلفن نوبت می‌گیرند .

حالا دیگر تلفن بقدری ازضروریات زندگی شده که اگر با چرخاندن انگشت در شمارهای صفحه تلفن ، جای عوضی جلو بیاید یابواسطه نقصی که هنوز در سلکتورها بواسطه فشار زیاد روی دستگاه وجود دارد دو رشته سیم اتصالی پیدا کند فوق‌العاده متغیر و عصبانی میشویم و قرولند راه می‌اندازیم البته حق‌هم داریم ولی امکانات رادرنظر نمی‌گیریم، گذشته را فراموش می‌کنیم و اصل تشویق را مراعات نمی‌کنیم .

مطبوعات هم به تبعیت از همین افکار و تعصبات و توقعات مردم که میخواهند تلفن و پست و تلگرافشان مثل ساعت کار کند اغلب این ناروائی‌ها را نسبت به خدمتگذاران سازمانهای پ.ت.ت روا میدارند اما حق نیست.

این آقای مهندس اشراقی وزیر پست و تلگراف از وقتی متصدی و مسئول این وزارتخانه شده رشته های ارتباطی مملکت را تکان داده بطوریکه امروز قابل مقایسه باچند سال پیش نیست ، اکنون چندین هزار رشته تلفن در همین پایتخت اضافه شده که هیچ بنظر نمیرسد چون بازهم احتیاج هست . نواقص بسیاری را در حدودی که برای او امکان پذیر بوده مرتفع ساخته . شهرستانها را بیکدیگر و به‌پایتخت با تلفن های باسیم(کاریر) و بیسیم ارتباط داده بطوریکه در حال حاضر هفتاد درصد تلفن شهرستانها تغییر کرده وبصورتی درآمده است که مردم میتوانند باهم صحبت کنند . عمارات بزرگی برای مراکز تلفن در تهران و شهرستانها ساخته شده که راستی آبرومند است .

ارتباط تلفنی ما باشهرستانها وبا کشور های دنیا روز بروز کاملتر و بهتر میشود .

دفتر پست تهران منحصربیک مرکز بزرگ وچند شعبه مفلوک بود حالا گیشه های پ.ت.ت در سر هر گذر تمام نیازمندیهای مردم را از قبول امانات پستی ، هوائی ، زمینی و تلگراف انجام میدهد و گشایشی نظیر آنچه درسایر کشورها ازسالیان دراز موجود بوده بوجودآمده‌است .

ما وزیر پ.ت.ت را تشویق و تایید بادامه خدمات مفید خود می‌نمائیم وامیدواریم این سه عامل مهم زندگی با کوشش وزیر و همکاران صدیق ایشان راه کمال را به پیماید و نواقص موجود را با همکاری ذی قیمت مردم مرتفع سازند و آنقدر وسایل ارتباطی را خوب و سریع و منظم دردسترس عامه بگذارند که همه با ما همصدا شده و خدمات باارزش خدمتگذاران پ.ت.ت را تحسین کنند .

دیپلماسی شخصی

روسای جمهور امریکا کمتر فرصت سفرهای خارج داشته‌اند. مشاغل ووظایف داخلی آنها بحدی زیاد است که جز بمناسبت کنفرانس های مهم معمولا از کشورخودخارج نمی‌شوند. درمیان رهبران امریکا این عادت به‌ماندن درکشور خود راسخ شده است. دالس بعنوان طراح ومجری سیاست خارجی امریکا در طول شش سال، سنت مفیدی برجای گذاشت .مخالفین ومنتقدین او به‌شیوه مخصوصش دیپلماسی شخصی نام داده بودند. ولی بعدا همه‌درشما رستایندگان دیپلماسی شخصی درآمدند.اساس این دیپلماسی برترجیح دادن تماس‌های شخصی رهبران کشورهابر مجاری معمولی دیپلماتیک قرار دارد ووینستون چرچیل‌را باید مبتکرآن دانست.

هدف دیپلماسی شخصی آنست که‌از حیثیت واعتبار وتجربیات رهبران درجه اول کشورها دررفع اختلافات بین‌المللی حداکثراستفاده بعمل آید. اگردرگذشته سران کشورها فقط به بازدید یکدیگر میرفتند یادرکنفرانسهائی که مقدمات آن بدقت تمام از طرف دیپلماتها فراهم شده بود حضور می‌یافتند .اکنون باید مستقیما وظیفه دیپلماتهارا انجام دهند .و اتفاقا دربلوك شرق نیز مردی‌پس از استالین روی کار آمده است که‌از معتقدین سرسخت دیپلماسی شخصی است.

برخلاف استالین که هرگز از کشورخود خارج نمی‌شد وتنهایك بار به‌تهران مسافرت کردخروشچف ۵قاره رازیرپا نهاده است پا خیال دارد زیرپابگذارد.

بدین ترتیب ابتکار چرچیل در عرصه دیپلماسی پایدار مانده است وبتدریج بصورت طریقه معمولی رفع اختلافات بین‌المللی درمی‌آید. حتی رئیس جمهور امریکا باهمه اشتغالات حکومتی وباآنکه باید درعین حال‌نقش رئیس جمهور و نخست‌وزیر رابرعهده داشته باشد خودرا ناگزیر به‌مسافرتهای دورو دراز می‌بیند.

پس‌از نخستین‌ماموریت دیپلماتیك آیزنهاور دراروپاکه تابستان‌امسال صورت گرفت ومنجربه مذاکرات مهمی درپاریس ولندن وبن گردید این‌بار رئیس جمهور درکارمسافرتی به‌ایتالیا وشبه‌قاره هندوستان و احتمالا بعضی پایتخت‌های خاورمیانه است. هدف‌های‌اصلی آیزنهاور رادراین ماموریت‌جدید دیپلماتیك رم‌ودهلی‌نو تشکیل‌میدهد ایتالیائیها باقدرت روزافزون اقتصادی خود وبااهمیت سیاسی و استراتژی که بواسطه قبول‌پایگاه های موشك درخاك خودکسب کرده‌اند، خودرا «برادرناتنی»جامعه اتلانتیك حس میکنند .دعاوی برتری جوئی‌فرانسه آنان‌را نیز بخیال تثبیت موقعیت خوددراتحادیه غرب انداخته است. رئیس‌جمهور آمریکا میتواند آنانرا مطمئن‌سازد که‌امریکا به‌چشم متحد کوچکتر درآنها نمی‌نگرد.

ازاین حساس‌ترموقعیت‌هند است. سیاست خارجی امریکا اگر در خاوردور موردی برای بخودبالیدن داشته باشد قطعا هند خواهدبود. امریکائیها باروشی که‌در برابر هندپیش گرفتند تمام کشورهای بیطرف آسیائی رااز نیات خود مطمئن ساختند. اکنون هندبنحو روزافزونی زیر فشار چین قرار دارد ودرعین حال نمی‌خواهد برای دفاع‌به‌یك اتحادیه نظامی‌به‌پیوندد.

پشتیبانی معنوی واخلاقی امریکا که‌درسفر رئیس جمهوربه‌دهلی‌نو تجسم مییابد مایه دلگرمی بزرگی برای هندیها خواهد بود. آن‌قسمت از افکار عمومی هند که‌ازحرکات نظامی چینی‌ها هراسان شده‌است آرامشی خواهد یافت ونهرو در بدترین لحظات دوران زمامداری خود، لااقل موقتا، ازوضع بغرنجی که‌درپیش دارد آسوده خواهد شد.

ازاین گذشته آیزنهاور شاید بتواند زمینه موافقی راکه‌درروابط هند وپاکستان بوجود آمده توسعه بخشد .فکر اینکه هندوپاکستان اتحادیه دفاعی تشکیل دهندافراط درخوشبینی است. ولی میتوان‌تصور کردکه‌بجای تمرکز قوای خوددر کشمیر وضعی پیش‌آید که قادر به‌مراقبت مرزهای شمالی خود گردند. ودرشرایط کنونی کسی رابهتر از رئیس جمهور آمریکا نمی‌توان برای این‌منظور یافت.

کت مردانه

لتزی‌ترین اسپرت

ش مخصوص

جنرال مد

بامدل ودوخت بسیار

زیبا در۱۴ رنك و

۴ طرح مختلف

فقط

۱۷۵ تومان

ساعات کار صبح ۹ تا ۱۲½ عصر ۳ تا ۸

جنرال مد

کوچهٔ برلن

انشاء ونویسندگی

برای همه بویژه دانش‌آموزان دبیرستانها ودانشجویان دانشکده‌ها

شامل: انشاءهای گوناگون ماگزیده انشاءهای امتحانات نهائی بهترین انشاء تنی چند از نویسندگان، منتخب بهترین آثار شعرا ونویسندگان ایران وجهان ونامه‌نگاری وسایر مطالب سودمند

تالیف: آقای حدادی بامقدمهٔ جناب آقای دکتر صاحب‌الزمانی

باکاغذ وچاپ اعلا منتشر شد. بها: ۵۰ ریال

ناشر: مؤسسه مطبوعاتی عطائی تهران خیابان ناصرخسرو تلفن ۵۰۴۰۶

آ-۲۱۶۶۹

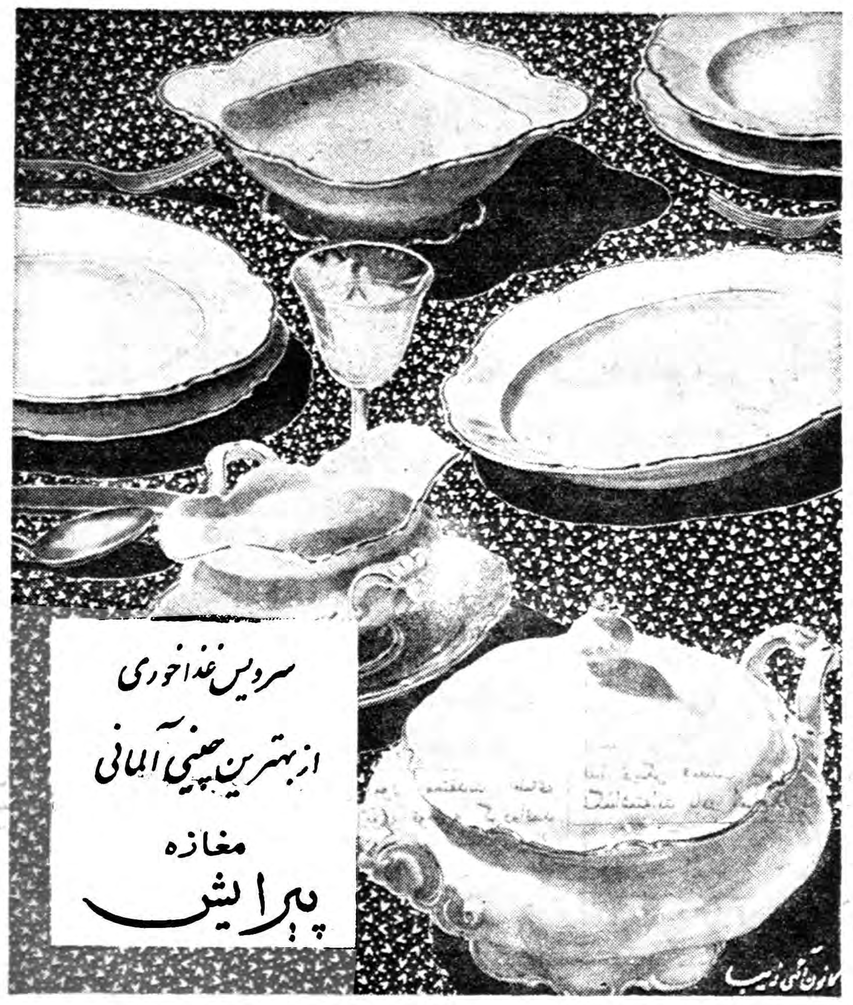
سرویس غذاخوری
از بهترین چینی آلمانی
مغازه
پیرایش

دکتر قانونی

متخصص بیماریهای قلب‌وعروق ازاروپا مراجعت کرده‌است .

دومینال
DOMINAL
دومینال هنبورگ آلمان

جزء دوم

کتاب نهج‌الطالب

ریخته فکرعلمی

محقق عالیمقام سیدنا الحجة آقای سید محسن حجت‌نجفی

که بابهترین اسلوبی وبیانی زیبا درحقیقت وماهیة ومبانی بیع و بیان جنبه حقوقی معاملات ومطالب معضله دقیقة آن نگارش یافته و بدرخواست والحاح فضلاء حوزه علمیة قم اقدام بطبع آن شده است بزودی دردسترس فضلاء ودانشمندان قرار میگیرد. آ-۲۸۰۸۸

انگلیسی بامتدوارسته

زیر نظر استاد دکتر منوچهر وارسته

درانستیتوی زبانهای بیگانه - شاهرضا دروازه دولت خیابان خاقانی شماره ۶۶ از۵ تا۷ بعدازظهر

۱-۳ آ-۲۱۴۲۳

شرکت سهامی کتاب

خیابان پهلوی، چهارراه شاه ،شماره ۱۶۹

STUDENTS SPEAK ENGLISH

تالیف دکترنای‌دری

برای دانش‌آموزان درسراسر کشور منتشر شد بنمایندگی های‌شرکت سهامی طبع کتاب مراجعه فرمائید .

۱-۲ آ-۲۷۵۳۸

فردا بمناسبت یکمین سال در گذشت شادروان **محمد تقی صدری** در آرامگاه آن فقید سعید واقع درامامزاده عبدالله مراسم یاد بودی بر قرار است ضمنا هزینه سال آنمرحوم به مستمندان اختصاص داده شده است .

آ-۲۱۷۱۹ **خاندان صدری و ضیاء**

فوت ناگهانی **آقای‌آسید علی مقدم** ولد آسید مرتضی را باطلاع اقوام و دوستان میرساند مجلس ترحیم مردانه آنمرحوم روز پنجشنبه ۱۳ر۸ر۳۸ از ساعت ۸ و نیم صبح الی‌ساعت۱۱خیابان‌ژاله خیابان‌زرین‌نعل مسجدزرین‌نعل‌منعقد میباشد . **آسید خلیل مسچی -برادران مقدم**

بعموم بازماندگان آنمرحوم و جامعه روزنامه فروشان مصیبت وارده را تسلیت میدهیم .

مراسم شب هفت جوان ناکام چنگیز مشیری

روز جمعه ۱۴ آبانماه ساعت ۳ بعد از ظهر مراسم‌شب هفت جوان ناکام چنگیز مشیری در مقبره خانوادگی مشیری واقع در امام زاده عبداله بر گزار خواهد شد .

آ-۲۱۶۹۷ ۱-۲

تشکر واعتذار

بدین وسیله ازسلسله جلیله روحانیون وآقایان بازرگانان‌وذاکرین محترم وهیئات پیرعطا- برهانیه -نوباوگان قنات‌آباد- بنی‌الزهرا - خیاط- متوسلین بحضرت رقیه اصفهانیان مقیم مرکز وسایر اصناف که‌در مصیبت وارده درگذشت مرحوم **حاج‌عباس کاظمینی** درتشییع‌و مجالس ترحیم‌وتسلیت مارامورد لطف قرارداده‌اند سپاسگزاریم.

آ-۲۱۶۹۹ **صنف لباس فروش تهران**

ازکلیه سروران گرامی که‌بانهایت عطوفت درتشییع جنازه‌ومجالس تذکر برادر بزرگوارم آقای ربیع رضوانی شرکت وباتلگرافات ملاطفت آمیز قلب مجروح بازماندگان راتسلی داده‌اند صمیمانه سپاسگذارم. آ-۲۱۶۸۱ **مراد رضوانی**

ازکلیه دوستان ورفقا وهمکاران عزیزیکه درضایعه اسفناك‌ناگهانی فوت برادرمان مرحوم **عطاالله وفاخواه** اظهار همدردی فرموده کمال‌تشکر وامتنان رامینمائیم وازخداوندمتعال‌بقای عمر وسلامتی‌خود وخانواده‌شان را خواستاریم.

عنایت‌اله وفاخواه -عزیزاله وفاخواه- ناصررفتاری -علیاری -حبیب‌اله- نصرت‌اله- ضیاءاله -روح‌اله‌وفاخواه- مخصوصا بازماندگان آنمرحوم

بیماریهای آمیزشی- مجاری-ادرار سستی وناتوانی- میدان بهارستان- خیابان‌صفی‌علیشاه دکتریحیی صدری

فرهنك انجمن آرای ناصری

بهترین لغت‌فارسی باشواهد باکاغذاعلا وچاپ‌افست در۸۳۰ صفحه نیم‌ورقی ازچاپ خارج‌شد ارزش ۷۰۰ ریال .

ناشر : کتابفروشی اسلامیه خیابان بوذرجمهری تلفن۲۱۹۶۶

با نهایت تاسف و تاثر فوت ناگهانی و جانگدازستوان دوم **اسحق رهبری زنجانی** را باستحضار عموم خانواده و دوستان و آشنایان میرساند چون مجالس ترحیم مردانه در تبریز و زنجان بر گزار شده لذا مجلس ترحیم زنانه‌آنمرحوم از ساعت ۳ تا ۵ بعدازظهر روز پنجشنبه۱۳آبانماه‌درمنزل‌آن مرحوم واقع در خیابان لاله‌زار نو -کوچه مصباح کریمی کاشی شماره ۱۰ منعقد خواهد بود .

مستوره رهبری -عبداله داوری فرد -یوسف رهبری- محبوبه داوری فرد -مخصوصه داوری فرد - اختر داوری فرد -کازمیر روزنسکی -احمد صراف -ستوان دوم شهربانی هوشنك داوری فرد -سروان مهندس جلال محمدی - میر هادی معمار زاده -

بعموم بازماندگان آنمرحوم تسلیت میدهیم .

نظر بتصادف روز پنجشنبه ۱۳ آبان ۳۸ (مطابق سوم جمادی الاولی) با هفته در گذشت ناگهانی فقید سعید و نویسنده و خطیب دانشمند اسلامی **مرحوم حاجی شیخ حسن حجتی واعظ** مدیر مجله راه حق مجلس تذکری برای شادی روح آنمرحوم از طرف نویسندگان روزنامه ندای حق از ساعت ۹ تا ۱۱ صبح در مسجد ارك بر قرار است .

از عموم آقایان علماء اعلام و وعاظ و ذاکرین و جامعه مطبوعات و طبقات مختلفه خاصه همشهریان آنمرحوم‌انتظار دارد در این مجلس شرکت فرموده روح فقید سعید را خوشنود سازند .

حاج سراج انصاری -علی اکبر تشید -محمدجناب‌زاده- سید حسن عدنانی -فرهنك نخعی آ-۲۱۷۰۱

خانواده های اعلم -برخی -جلایر -سعیدی -خواجه نوری -شاپوری -قاسمی -نائینی -ابتهاج -نقوی - فرهاد پور -تهرانی-کاظمی - فرمانفرمائیان -مهنا -شهابی ملك‌منصور بدینوسیله‌درگذشت جانگدازونابهنگام‌جوان‌ناکام **مهندس حمید اعلم** فرزند جناب آقای مظفر اعلم در خرمشهر را باطلاع دوستان آنمرحوم میرسانند مجلس ترحیم از ساعت ۱۰ تا ۱۲ روز پنجشنبه ۱۳ر۸ر۳۸ در مسجد مجد بر قرار خواهد بود .

بواسطه شدت تالمات روحی هزینه ختم زنانه آنمرحوم بمصارف امور خیریه خواهد رسید .

خانواده های **سمنانیان -سمنانی - حاجی عظیمی - شهیری -شهیری پور -جعفری -صالحی - جلیلوند - بصیرت -مجتبوی - شبیری** -با نهایت تاسف در گذشت **آقای حاجی محمد سمنانیان** عضو شورای عالی سازمان‌بیمه های اجتماعی و نماینده کار گران کار خانجات ریسندگی و بافندگی ری را باطلاع دوستان و آشنایان میرساند مجلس ترحیم روز پنجشنبه از ساعت ۳الی ۵ بعد از ظهر در مسجد ارك و ختم زنانه در همانروز و ساعت در منزل شخصی آنمرحوم بر قرار است .

بخانواده های محترمی که در این حادثه عزا دارند بویژه بازماندگان آنمرحوم مصیبت وارده را تسلیت‌میدهیم

باطلاع اقوام و دوستان میرساند که نظر به تصادف پنجشنبه سیزدهم آبانماه با هفتمین روز در گذشت دوشیزه ناکام **منیژه ظهیری** مراسم هفتگی در امامزاده عبداله آرامگاه بدر از ساعت ۳ الی ۵ بعد از ظهر بر گزار است .

آ-۲۱۷۰۵ **خانواده ظهیری**

خانواده های -غلامرضا صمیمی -زین‌العابدین صمیمی- هوشنك صمیمیی -حبیب‌اله نقیبی -عبداله نقیبی -قدرت‌اله نقیبی -حسین عسگری -قاسم شاهی - دخیل - شیثی

با نهایت تاسف و تاثرفوت **بانو سکینه سلطان صمیمی** را باطلاع اقوام و آشنایان میرساند . مجلس ختم مردانه روز پنجشنبه سیزدهم آبان از ساعت سه الی پنج بعد از ظهر در مسجد حاج نایب‌واقع در سر چشمه اول نظامیه و مجلس ختم زنانه عصر همان روز در منزل شخصی‌واقع در پشت مسجد سپهسالار کوچه والی منعقد می باشد .

بعموم‌بازماندگان‌آنمرحومه مصیبت‌وارده راتسلیت‌میدهیم

بمناسبت تصادف با روز چهلم فوت مرحوم **آقای محمد کاظم شایگان** از ساعت ۳ تا ۵ بعد از ظهر روز جمعه ۱۴ آبان مجلس تذکری در امامزاده عبداله -مقبره اشرف‌الملك منعقد خواهد بود . **خانواده شایگان**

آگهیهای تسلیت

در گذشت نابهنگام و تاثر آور مهندس حمید اعلم را بعموم بازماندگان آنمرحوم بخصوص دوست ارجمند دکتر وحید اعلم تسلیت عرض نموده و از خداوند متعال بقای عمر و سلامتی آن فامیل محترم را مسئلت مینمایم .

آ-۲۱۷۱۷ **پرویز پارسافر**

با اندوهی بی پایان فوت جانگداز دوست عزیزمان مرحوم مسعود سرحدی را بپدر و مادر داغدارش تسلیت میدهیم . **افسران دانشجوی دانشکده دامپزشکی**

بقیه آگهیهای ترحیم وتسلیت درصفحه هفدهم

آیزنهاور هند و پاکستان را به یکدیگر نزدیک میکند

واشنگتن ـ یونایتد پرس ـ دیروز مقام مطلعی اظهار داشت که ممکن است آیزنهاور از سفر خود به هند و پاکستان استفاده وسعی کند تادو کشور اختلافات خود را در مورد کشمیر بپایان برسانند .

مقامات وزارت خارجه از چند ماه پیش امکان استفاده از موقعیت و شخصیت آیزنهاور را برای دخالت بین نهرو و ایوب خان و حل مسئله کشمیر مورد مطالعه قرار داده‌اند.

مقامات دیپلماتیک در هر دو کشور هندو پاکستان معتقدند که سفر آیزنهاور بکراچی و دهلی نو و ایراد نطق در این دوپایتخت برای بهبود اوضاع و شروع‌جدی مذاکرات بسیار مفید میباشد .

غرور ملی و احساس ناراحتی دو ملت‌بحدی‌است که حتی‌نهروو‌ایوب خان اگر بخواهند نمیتوانند ابتکار شروع مذاکرات اصلاحی را بعهده بگیرند و دخالت‌ثالثی ضرورت دارد.

در مدت کوتاه

منابع دیپلماتیک میگویندکه انتظار نمیرود آیزنهاور ظرف این مدت کوتاه بتواند درمورد مذاکرات اساسی بکند یا نظری در باره حل آن بدهد .

آیزنهاور بایوب‌خان اطمینان داده که اگر برای دیدن هند برود از پاکستان هم دیدن خواهد کرد .

هدف اصلی آیزنهاور از این سفر اینست که روابط هندو آمریکا را که اخیرا بهبودی یافته است تقویت کند و مقارن باتشکیل کنفرانس سران از نهرو دیداری بعمل آورد.

کنفرانس سران مورد تمجید کشور های بیطرف است آیزنهاور معتقد است که اعتبار آمریکا نزد کشور های «غیرمتعهد» بعلت کوششی که برای برقراری همزیستی بین شرق وغرب نموده بالا رفته است .

آیزنهاور درنظر دارد که از کشور های «متعهد» نیز دیدن کرده‌باشدو لذا ممکن است تهران و کراچی و آنکارابه برنامه مسافرت او افزوده شود .

رئیس‌جمهوری آمریکا به ایران میآید

واشنگتن ـ یونایتد پرس ، خبرگزاری فرانسه ـمحافل‌مطلع اظهار داشتندکه پرزیدنت‌آیزنهاور در اوائل‌ماه دسامبر عازم‌رم‌خواهد شد وپس‌از آن عازم‌دهلی کراچی وشاید آنکارا و تهران خواهد گردید .

توقف‌آیزنهاور دوروزدردم بطول میانجامد . این مسافرت قبل از کنفرانس سران غرب که‌روز ۱۹ دسامبر باشرکت‌ایزنهاور دریاریس تشکیل میشود انجام خواهدگرفت. قبلا انتظار میرفت‌که این‌مسافرت پس‌از عزیمت رئیس جمهورامریکا به مسکوکه‌برای‌ماکاملا پیش‌بینی شده بود صورت گیرد. امابس‌از آنکه‌بعلت سرمای‌زمستان مسافرت ایزنهاور به‌مسکوبه‌تعویق‌افتاد نقشه مذکوربهم خورد .

ایده‌آلهای دمکراتیک

محافل سیاسی‌مطمئن هستنددر صورت مسافرت آیزنهاور به‌هند از پاکستان نیز دیدن خواهدکرد.

مسافرت رئیس‌جمهور به‌هریک ازاین کشورها نشانه‌تمایل دوستانه امریکا به پیشرفت دوکشور بزرگ آسیائی که دارای ایده آلهای دموکراتیک هستند میباشد .

ناظرین امورسیاسی معتقدنددر سفر ایزنهاور به‌هند بیشتر از آن جهت تسریع خواهدشد که‌اینک اختلافات مرزی هندو چین‌بصورت وخیمی درآمده است .

از جیمزهاگرتی منشی مطبوعاتی کاخ سفید درباره سفرپرزیدنت آیزنهاور سوال شد وی‌پاسخ داد «چیزی ندارم که‌بگویم» و فقط خاطرنشان ساخت که‌خانم ایزنهاور در سفری که‌شوهرش‌برای شرکت درکنفرانس سران غرب بپاریس میکند باو نخواهد بود .

تصمیم به‌ملاقات نهرو

منابع صلاحیت دار میگویند که پرزیدنت ایزنهاور تصمیم‌دارد از هند دیدن کندو بانهرو ملاقات نماید . نهرودرسال ۱۹۵۶بامریکا رفت . آنها اضافه مینمایند که‌از ایزنهاور دعوت شده‌تابپاکستان و ترکیه واحتمالا یکی دوکشوردیگر سفر نماید .ممکن است ایزنهاور بایران ویونان هم‌سری بزند .

ترکیه وایران وپاکستان همراه انگلستان عضو پیمان دفاعی‌سنتو میباشند که‌مورد پشتیبانی آمریکا است . یونان ازاولین کشورهائی است که‌از کمک های‌امریکا برای جلوگیری از کمونیسم استفاده کرد .

این اولین باراست که‌ایزنهاور پس‌از احراز مقام ریاست جمهوری درسال ۱۹۵۳ بایتالیا سفرمیکند وی‌قبلا موقعی که‌فرمانده کل‌قوای متفقین بود بایتالیا رفته است .

ایزنهاور با این سفر بایتالیا میخواهد نشان بدهد که امریکا بنظریات ایتالیا درمورد کنفرانس سران غرب اهمیت میدهد . زیرا آلمان‌غربی در کنفرانس شرکت دارد ولی ایتالیا از شرکت درآن محروم شده است .

توقف درآتن

هدف اصلی مسافرت پرزیدنت آیزنهاور به‌خاور دور دیدارازدهلی نومیباشد ودرطول‌راه‌رئیس جمهوری آمریکا احتمالا درآنکارا توقف خواهد کرد. چنانچه وی به‌دهلی جدید برود دربازگشت نمیتواند ازدیدار رسمی از کراچی خودداری نماید. وبالاخره اگروی ازمدیترانه عبور کند برای وی مشکل‌خواهد بود که‌در آتن توقف نداشته‌باشد.

گفته میشود پرزیدنت آیزنهاور دراین سفرطولانی خود بدون‌شك از بعضی کشورهای دیگر دیدن خواهد کرد ودربین این کشورها نام ایران برده میشود.

دیدار آیزنهاور ازایران یاهنگام عزیمت وی به‌سوی دهلی جدید صورت خواهدگرفت ویادربازگشت ازپایتخت هند.

درهرصورت سفرآیزنهاور باید پانزدهم دسامبر پایان پذیرد زیرا کریستیان هرتر وزیر امورخارجه آمریکا درتمام طول سفرآیزنهاور باوی خواهد بود وچون باید روز پانزدهم دسامبر درشورای‌وزیران اتحادیه اتلانتیك دریاریس‌شرکت کند لذاآیزنهاور اجباراتاپانزدهم دسامبر به‌مسافرت طولانی خوددر خاور نزدیك ومیانه ودور پایان میدهد.

اهمیت سیاسی

ناظرین‌امور معتقدند اطمای آیزنهاور بوی توفیقیه کردهاند که‌چند روزی درهوای گرم‌خشك استراحت کند بدینجهت قبل از رسیدن به‌پاریس چندروزی درمحلی که‌دارای چنین آب‌وهوائی باشد نیزاستراحت خواهدکرد.

ازنقطه سیاسی این سفر بسیار مهم تلقی گردیده است. زیرا در اوضاع کنونی که‌فشار کمونیستها روزبروز درهند بیشتر محسوس میگردد سفر رئیس جمهورامریکا به‌هند بدون شك اثر روحی مهمی دارد.

اما سفر آیزنهاور به دوکشور ترکیه ویونان که عضو اتحادیه اتلانتیك هستند ولی بنحو موثری در کنفرانس سران شرکت‌نخواهند کرد بیشتر از آن‌جهت است که ستونهای اصلی اتحادیه اتلانتیك درجریان سیاست غرب قرارگیرند بادرنظرگرفتن چنین مسئله‌ای‌بدون شك بعدا آیزنهاور به کشورهای سیتو وسایر کشورهای‌اتلانتیك نیز سفر خواهد کرد.

دیدار آیزنهاور دراوائل‌دسامبر به‌کشورهای فوق‌الذکر طولانی‌ترین سفری است که‌وی درخارج‌امریکا تاکنون انجام داده است.

مسافرت رئیس جمهور امریکا تقریبا سه‌هفته طول خواهد کشید وروز بیست‌ودوم یابیست‌وسوم دسامبر به‌امریکا مراجعت خواهد کرد تاباتفاق اعضای خانواده‌خود جشن نوئل رابرگزار کند.

هرچند که‌امریکاروابط دیپلماتیك باواتیکان ندارد ولی گفته میشود هنگام مسافرت به‌رم رئیس‌جمهور ازپاپ نیزدیدن خواهد کرد.

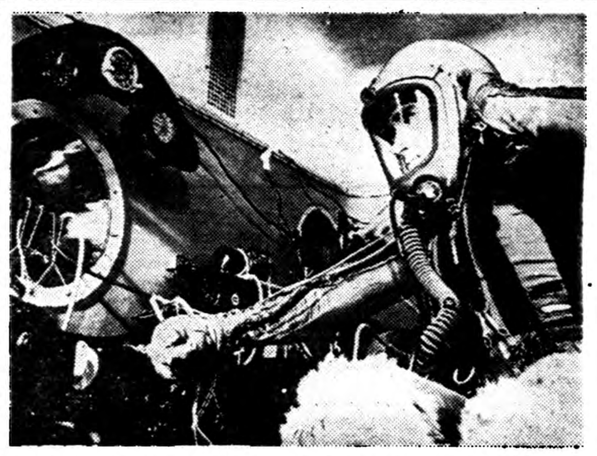

خلبان آزمایشی شوروی گنادی میخائیلوف ، مهیای «پرواز» در شرایط بی‌وزنی ارتفاعات زیاد . وی یکی از نخستین پیشاهنگان فضا خواهد بود.

یونایتد پرس

تظاهرات‌ضد آمریکائی درپاناما

تظاهرکنندگان پرچم امریکارا پائین‌کشیدند وباسنك شیشه‌های سفارت امریکارا خرد کردند

پاناما ـ آسوشیتد پرس ـ دیروز گروهی از تظاهر کنندگان پرچم امریکا را که بر فراز تیر بلندی مقابل سفارت امریکا قرار دارد پائین آوردند .

ناظرین میگویندپرچم امریکاتوسط آنها پاره شده است . متظاهرین به پنجره های سفارت سنك پرتاب کردند و شیشه ها را شکستند . گارد ملی کانادادر مقابل‌این‌تظاهرات به اقدامات شدید متوسل نشده‌است تعداد متظاهرین ۱۵۰ تن بود که فقط دو تن از آنها دستگیر شدند.

بعدا بر نگهبانان پاناماثی دراطراف سفارت افزوده شد . پلیس پاناما با گاز اشك آور و تلمبه های فشار قوی آب به متظاهرین حمله ور شد. طی‌زد و خورد هشت تن از پلیسهای کانال زخمی شدند . این تظاهرات‌را ناسیونالیستهای پاناما به دستور رهبر خود «آکیلینوبوید» ترتیب‌داده بودند و میخواستند پرچم پاناما را کنار کانال نصب کنند .

دژبانهای ارتش آمریکا که نزدیك سفارت هستند در این عملیات دخالت ننمودند ولی بعبهای اشك آور و ماسکهای خود را حاضر کرده‌بودند.

آیزنهاور باید تاریخ جنك را بنویسد

نیویورك ـ یونایتدپرس ـمجله نیوزویك دیروز پیشنهاد کرده‌بود رئیس جمهوری امریکاازژنرالهای عالی رتبه امریکا دعوت‌کند تابه اتفاقوی تاریخ‌جنك‌دوم جهانی را تدوین کنند .

برای عدم افشاء حقایق جنك‌دوم جهانی وجود داشته باشد .باید به آنها جواب‌داد ونگذاشت تهمت های بی‌پایه‌شان درافکار مردم‌دنیا تاثیر کند .

ازجمله ژنرالهای بزرك امریکا در جنك‌دوم جهانی آیزنهاور ـ کارل‌اسپاتز ـعمربرادلی‌ـلوسیوس کلی ومارك کلارك میباشند .

این ژنرالها بایددر کاخ‌سفید گرد آیندو بادستگاه مخصوص ضبط صوت اظهارات‌وبحث های آنها پیرامون جنك‌دوم جهانی ثبت شود .

این‌موضوع را یکی‌از افسران عالی‌رتبه ستاد مشترك امریکا در زمان جنك پیشنهاد میکند زیرا مارشالهای‌انگلیسی یعنی‌مونتگمری وآلان‌بروك اخیرا خاطرات خودرا انتشار داده ودر آن بامریکا و ژنرالهای بزرك این کشوربخصوص شخص آیزنهاور حمله کرده‌اند لذا دیگر «مطلب سری» باقی نگذاشته‌اند تادر امریکا بهانه‌ای که میان فرانسه و الجزایر روابط نزدیکی وجود دارد که نمی توان منکر شد و اتحاد شوروی همیشه نسبت به مردمانی که برای آزادی خود می‌جنگند احساس همدردی‌می کند .

خروشچف کمونیستها را سرگردان کرده

درحالیکه کمونیستها فریاد اعتراض علیه نقشه دوگل بلندکرده بودند نخست‌وزیر شوروی گفت اعلامیه دوگل نقش مهمی در برقراری صلح جهان دارد

پاریس ـ آسوشیتدپرس ـ حزب کمونیست فرانسه مجبور شده است نظریات خود تجدید نظر کلی نماید .

سبب این امر شخص نیکتاخروشچف نخست‌وزیر شوروی است و در قبال ژنرال دوگل چنین تجدید نظری ضروری تشخیص داده شده است .

دوگل در ماه سپتامبر گذشته‌طرح جدید خود را برای الجزایرانتشار داده ولی گفت پس از آنکه زدوخورد در آن ناحیه قطع‌شدمسلمین‌الجزایر حق خواهند داشت راجع به خود مختاری یا استقلال یا الحاق‌کامل به فرانسه تصمیم بگیرند .

فریب سازمان ملل

بلافاصله پس از انتشار این‌موضوع ژاك‌دوکلو دبیر کل حزب کمونیست فرانسه اعلام‌کرد که «قول دوگل برای دادن خودمختاری به الجزایر فقط برای فریب سازمان ملل متحد و بدست آوردن مهلت بوده است .

دوگل میخواهد فرصتی بدست آورد تا بر ناراحتیهای کنونی غلبه کند .

کمی بعد از هیئت اجرائیه ٤٥٦ نفری حزب مذکور فریاد برخاست که این نقشه دوگل محکوم به شکست است و حزب کمونیست فرانسه کماکان‌بها استعمار مخالفت دارد . هفته گذشته خروشچف به پارلمان خود گفت اعلامیه دوگل‌در مورد الجزایر می تواند نقش مهمی در برقراری صلح جهان داشته باشد بشرط آنکه از حرف بمرحله عمل درآید .

وجود روابط نزدیك

علاوه بر این خروشچف اعلام‌کرد جراید غیر کمونیست اظهارات خروشچف نخست‌وزیر شوروی‌رابالای صفحات اول خود با حروف درشت چاپ کردند ولی روزنامه «اومانیته» ارگان حزب کمونیست این بیانات را با حروف ریز و زیر صفحه خود به چاپ رسانید ولهم مجبور شدند در سر مقاله این روزنامه پیرامون اظهارات خروشچف بنویسند که‌این بیانات خدمت بزرگی به صلح بوده و بقول ارگان کمونیستها پر از حسن‌نیت، و قدرت می باشد .

حال کمونیستها باید در پی‌نخست وزیر شوروی بگویند طرح دوگل خوب است بشرط آنکه عملی‌شود.

کارگران فرانسه‌اضافه‌دستمزد میخواهند

کارگران اعتصابی درخیابانهای پاریس شعار میدهند «کمی بماغذا بدهید»

پاریس ـ هزاران تن ازکارگران گاز و برق و مستخدمین بانکها که اعتصاب کرده‌اند دیروز در خیابانهای پاریس راه افتادند .

آنها اضافه دستمزد میخواهند و میگویند با توجه به گرانی روز افزون هزینه زندگی باید مزدشان را بیافزایند .

کارگران و مستخدمین اعتصابی مرتبا علیه «پینه» وزیر دارائی که با افزایش دستمزد و بالا رفتن هزینه زندگی مخالف است، اشعار میدادند .

پلیس مانع این تظاهرات نشد . در چند نقطه رفت و آمد بر اثر عملیات این متظاهرین قطع گشت.

یکی از شعار های متظاهرین که پیوسته تکرار میشد این بود : «پینه ما کمی غذا بده» چندی‌قبل جنگجویان قدیمی نیز علیه قطع و کاستن از مقرری خود علیه پینه تظاهر کرده بودند . بعداز آنها کارگران‌وسایل نقلیه‌اعتصاب کرده بودند .

سوء استفاده هیئت نظامی امریکا درترکیه

نیویورك ـ آسوشیتدپرس ـ مجله نیوزویك در شماره امروز خود مینویسد ژنرال نورستاد فرمانده نیروهای اتلانتیك شمالی بزودی جزئیات یك بازدیدی از طرف نیرو های هوائی آمریکا در ترکیه رافاش خواهدکرد . این‌گزارش ازمیلیونها سوء استفاده از بازار سیاه و سایر عملیات خلاف که توسط افراد نظامی امریکا در ترکیه صورت گرفته‌پرده برمیدارد .

این مجله مینویسد در عملیات مذکور عده‌ای از افسران عالیرتبه شرکت داشته‌اند و اعلامیه ازاین لحاظ حیرت‌آور و تکان دهنده خواهد بود .

انتخاب هیئت مدیره انجمن عمران

منطقه ٦ تهران جوادیه

چون مدت انتخاب هیئت مدیره انجمن عمران منطقه ٦تهران جوادیه پایان یافته بود وطبق‌اساسنامه میبایستی هیئ ت‌مدیره جدید برای مدت دوسال انتخاب شوند لذا طبق‌دعوت قبلی‌که‌از اعضاءانجمن بعمل آمده بود مجددا انتخابات بعمل آمد وآقایانیکه انتخاب شده بودند دیروز درمحل انجمن تشکیل‌جلسه دادند وهیئت رئیسه خودرابا‌ین شرح انتخاب نمودند:

۱ـآقای حاج‌ابراهیم حکمت مدیرروزنامه روح‌آزادی رئیس ۲ـ آقایان حاج‌احمد محمدزاده وحاج سیدفضل‌اله عابدی معاون۳ـ رحیم صفائی وحسین فرشاد منشی ٤ـ مورعی حسابدار ۵ـ اصغر قانعی ـ صندوقدار ٦ـ ابوالقاسم امین‌الشرعی ـحاج‌اکبرقنبری ـعلیمحمد مهدی زاده ـسیدهدایت‌اله میرصانع بازرس وعضو هیئت مدیره

اسامی اعضاء علی‌البدل بعدا اعلام خواهد شد.

سرمایه‌گذاران

مرغوبترین و باصرفه‌ترین سیمان‌هاست

خیابان شاهرضا ـ کوچه فتوحی
تلفن : ٦٧٨٣٥ ـ ٦٩٥٩٦ ـ ٦٩٣٩٠

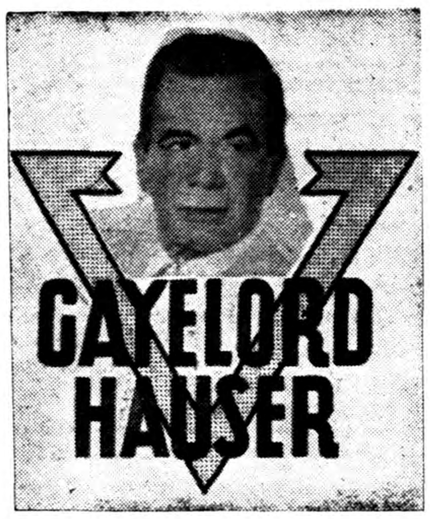

اسم و علامت دوایران به‌ثبت رسیده است

دکتر گیلوردهاوزر

نویسنده معروف کتاب «گلدرنامه برای یك زندگانی‌نوین» که عموم خوانندگان عزیز بااو آشنا هستند محصولات غذائی خودرا (ساخت فرانسه) باعلامت مخصوص بالا بشما معرفی میکند .

توجه فرمائید ـ فرداشب اولین محصول غذائی دکتر گیلوردهاوزر راکه درنتیجه تجربیات ۲۵ ساله خود برروی انواع غذاها (بادرنظرگرفتن احتیاجات عمومی‌بدن) تهیه شده است بشما معرفی میکنیم .

آگهی مناقصه خرید نمك

شرکت سهامی موادغذائی وشیمیائی ایران مقدار ۲٤۰تن نمك طعام مورد نیازخودرا ازطریق مناقصه خریداری مینماید. داوطلبان شرکت درمناقصه میتوانند همه‌روزه باستثنای ایام تعطیل در ساعات اداری برای دریافت برگ‌شرایط ومشخصات مناقصه بدفترشرکت‌واقع درخیابان آمل‌ـ کوچه دقت مراجعه نمایند.

پیشنهادات تاآخر وقت اداری روز اول آذرماه ۳۸پذیرفته‌ودرساعت ۱۰صبح‌روز بعد بازوخوانده خواهدشد.

مدیر عامل شرکت‌سهامی موادغذائی وشیمیائی‌ایران
مهندس اسمعیل سمیعی
۱ـ ۳ آ ـ۲۷۸۳۰

جناب آقای فاضل سرجوئی مدیر کل ثبت‌اسناد

ازاینکه دراجراء منویات اعلیحضرت همایونی ضمن سایراصلاحات موفق باصلاح ثبت قلمك وشکستن این طلسم هم شده واهالی قلمك راآسوده خاطر فرموده‌اید سپاسگزاری نموده ومراتب تشکروامتنان مالکین وساکنین جنوب قلمك رامعروض توفیق وتائید آن جناب رااز درگاه ایزد متعال خواهانم.

آ ـ۲۱٦۹۱ انجمن محلی جنوب قلمك ـ رضا ناظمی

جولی یك فیلم‌تکان دهنده جولی کتاب معروف ومهیجی که همه‌اورامیشناسند جولی ـ زنیکه‌گرفتار مردی حسوداست جولی زنیکه درماه عسل شوهری قصد کشتن اورا دارد

جولی پرهیجان‌ترین فیلم محصول ۱۹۵۹ متروگلدوین‌مایر
«برای اولین مرتبه درایران»

جولی JULIE
«بازیرنویس کامل فارسی

ازامروز برنامه سینما نیاگارا

این‌فیلم زیرنویس‌کامل فارسی داردو برای چسبانیدن ترجمه قطع نشده‌است بنابراین نمایش‌این‌فیلم برای‌کسانیکه بزبان انگلیسی آشنائی دارند بهترین هدیه میباشد.

فیلم بزرك لااسترادا(جاده) دوبله بزبان فارسی درایتالیا درسینمافری ادامه دارد.

دوریس‌دی ستاره طنازوهنرمند

لوئی‌جوردن هنرپیشه معروف ومحبوب

قاسم مخالفین خود را بمبارزه طلبید

نخست‌وزیر عراق گفت ازحادثه سوء قصد خوشحال‌شدم چون مدتها دست‌وپنجه نرم نکرده بودم

بیروت ـ آسوشیتد پرس ـ دیروز عبدالکریم قاسم از مردم عراق خواست که در گرد رژیم وی‌متحدا بکوشند تاپیروزی کامل ناسیونالیسم عرب در عراق تحقق یابد.

قاسم این مطلب را در کنفرانس مطبوعاتی که دربیمارستان ترتیب داده بود اظهار داشت قاسم گفت ناسیونالیسم عرب در عراق درراه پیروزی گام بر میدارد و فقط به وحدت مردم عراق نیازمند است.

وی دلیل موفقیت ناسیونالیسم عرب‌را اقدامات‌ضد استعماری رژیم خود از ۱۴ژوئیه ۱۹۵۸ به بعد قلمداد کرد. از جمله از اقدامات ذیل نامبرد:

۱ـ قرار داد های استعماری بکلی لغو وعراق از پیمان بغداد خارج شده است.

۲ـ پایگاههای نظامی خارجی تخلیه شده است.

۳ـ اقتصاد عراق و پول این کشور از اقتصادوپول کشور های‌استعماری غرب جدا شده از استقلال کامل بر خوردار است.

دعوت بمبارزه

قاسم گفت «من کسانی راکه قصد واژگون ساختن عراق را در سر میپرورانند بمبارزه میطلبم.» جمهوری ما مستحکم و ازپشتیبانی قاطبه مردم بر خوردار است و عراق برای تامین آینده خودمنابع طبیعی کافی در اختیار دارد.

عراق درمورد دیگران مداخله نمیکند و بدینجهت بشدت با هر گونه مداخله بیگانگان‌در امورخود مخالف است. ژنرال قاسم سپس به عاملین سوء قصدی که اخیرا بجان وی صورت گرفته اشاره کرده و گفت:

اینها چه‌چیزی از ما میخواهند ما کشور را ازقید امپریالیستها آزاد کردیم و جمهوری آزاد رابنا نمودیم. و همچنین پایگاههای نظامی خارجی که در سر زمین ما وجود داشت از بین بردیم.

کسانی که میخواهند بما درس هربیسم بدهند بهتر است به الجزایر و فلسطین کمک کنند آینده ازآن ماست.

رادیوبغداد دربرنامه امروزخود گفت عبدالکریم قاسم نخست‌وزیرعراق به‌هیئتی که‌اخیرا از مسکو باز گشته‌اند اظهار داشته که‌«آینده‌از آن ماست» توطئه ها و اقدامات خرابکارانه مارا ازروشی که در نخستین روز انقلاب برای خود برگزیدیم منحرف نخواهد کرد. ماکشور مستقلی هستیم که‌خیال حمله بکسی‌رانداریم‌واجازه نمیدهیم کسی بما حمله کند.

رادیو بغداد گفت قاسم وقتی‌در باره حمله‌ای که‌ماه گذشته بوی صورت گرفت‌صحبت‌میکرد بصدای بلند میخندید.

وی درباره این حمله گفت من مطمئن بودم که آنها موفق‌نخواهند شد و حوادث‌بنفع‌من تمام‌خواهد شد. بعلاوه‌این‌حمله باعث‌خوشحالی من شد زیرا مدتی‌بود دربیدی شرکت نکرده بودم.

ملک‌سعود سرزنش کرد.

امروز گزارشهای مبنی برملاقات ملک سعود و ملک‌حسین درمرز عربستان سعودی و اردن برای مذاکره درباره اوضاع عراق‌دربغداد مورد بحث قرار گرفته بود.

گزارش مربوط باین مسئله که ملک سعود ملک‌حسین رابمناسبت اظهارات خود درمورد حمله‌به‌عراق مورد سرزنش قرارداده تائید نگردیده است.

بموجب این گزارش ملک‌حسین به‌ملک سعود اظهارداشته بود که اظهارات وی تحریف‌شده استو منظور وی‌آن‌بود که در صورت تقاضای مردم‌عراق‌ارتش‌باردن آماده است که آنهارا آزاد کند.

نامه‌ای در بستر قاسم

قاهره ـ رویتر ـ روزنامه الاهرام درشماره امروز خود مینویسد: عبدالکریم قاسم نخست‌وزیر عراق که پس از توطئه سوءقصد اخیرحالش روبه‌بهبودی بوده است از خواندن اعلامیه‌بدون امضائی که‌دردا‌خل‌بستر وی‌گذارده شده دچار تکان عصبی شده است.

دراین اعلامیه نوشته شده بود: «ماتورا بمرگ‌محکوم کرده‌ایم وعلت آن‌امضای حکم اعدام سرتیپ ناظم‌طبق جلی بمناسبت شرکت درانقلاب موصل میباشد».

مردم‌عصبانی شهر سرپاسبانهاراشکستند

بمبئی ـ آسوشیتدپرس ـ دیروز درشهر «کانپور» واقع درایالت «اوتار پرادش» هندوستان زدوخورد سختی میان پلیس وجمعیت انبوهی‌که تظاهرات شدید میکردندروی‌داد.

علت این تظاهرات آن بود که گروهی ازاهالی شهر میخواستند یك گروهبان پلیس را «لینچ» کنند (بدارباویزند) این گروهبان متهم بود که در نه‌تن کشته و ۵۱تن زخمی شدند

مرکز پلیس مزاحم زنی شده‌است ولی نیروی مسلح پلیس مانع ورود جمعیت بمساختمان شد وزدوخورد سختی درگرفت. طی این زدوخورد زدند.

زیرا پلیس بدون‌تیراندازی جمعیت خشمناك را متفرق‌نمایند.

سرهای شکسته

متظاهرین یك قراولخانه پلیس‌را آتش زدند سپس یك اتوبوس را واژگون کردند وآن را نیز آتش سیمهای تلفن و برق توسط‌آنها قطع شد و یك مغازه اسلحه فروشی مورد حمله آنهاقرار گرفت. پس‌از متفرق‌شدن جمعیت پلیس مقررات منع‌عبوررا از غروب‌آفتاب به‌مورد اجراء گذاشت. تعداد‌جمعیت راهفت‌هزارتن تخمین‌زده‌اند.

ازدیشب پلیسهای این شهر کلاه خودرا بسردارند زیرا درزدوخورد های دیروز سربسیاری از افراد پلیس را شکسته بودند.

انتخابات اسرائیل آغاز شد

احتمال میرود حزب «بن‌گوریون» این بارنیزحائزاکثریت‌شود

اورشلیم ـ قسمت اسرائیل ـ یونایتد پرس ـ دیروزدر هوای آفتابی‌هزاران رای دهنده اسرائیلی برای شرکت در انتخابات پای صندوق های رای گرد آمدند.

بنظر میرسد که مجددا بن گورین وحزب او اکثریت را بدست آرند اما مثل معمول این اکثریت قاطع نخواهد بود.

طی ساعت اول اخذ آراء ۵۰درصد رای دهندگان آراء خودرا در صندوق ها ریختند در این انتخابات یك میلیون و دویست هزار تن از مردم اسرائیل از زن و مرد حق رای‌دارند.

سیاست اعتدالی

سران حزب کارگر (ماپای) که بن گورین رهبر آن است در اولین ساعات صبح‌به اتفاق نخست وزیر اسرائیل پای صندوق آمدند ورای خودرا ریختند بعدا بن‌گورین در یك مصاحبه مطبوعاتی گفت. خیال نمیکند حزب وی با سیاست اعتدالی که دارد در انتخابات اکثریت‌مطلق بدست آرد ولی مطمئن است که‌این بار کرسیهای بیشتری بدست می آورد.

در انتخابات قبلی حزب «مایای» چهل کرسی از صدو بیست کرسی پارلمان اسرائیل را اشغال کرده بود.

بن گورین گفت موتلفین حزب اگر انضباطی راکه‌لازمه ائتلاف است حفظ کنند و حاضر بهمکاری باشند «ماپای» حاضر است مجددا ائتلاف ادامه یابد.

در چهار روز آینده نتیجه قطعی انتخابات اسرائیل روشن خواهدشد. در اسرائیل تطیل عمومی است و جز تاکسیها هیچکس کار نمیکند و صفهای دراز مردم همه جا به چشم میخورد که میخواهند رای خود را به صندوق بریزند.

دیپلمات اخراجی بقاهره بازگشت

قاهره ـ آسوشیتدپرس ـ توفیق سلیمان اباظه‌دبیردوم سفارت‌جمهوری متحده در بغداد که ازطرف جمهوری عراق اخراج گردیده بود دیشب‌وارد قاهره شد.

دولت عراق به اباظه دستور داد که ظرف ۲۴ ساعت از کشور عراق‌خارج شود و تا دقیقه حرکت باو اجازه داده نشد که از محوطه سفارت بیرون برود.

دولت عراق اباظه را متهم کرد که وی دست بفعالیتهائی زده که برای امنیت جمهوری عراق‌مضر بوده‌است.

اسرائیل دربرابر حوادث عراق ساکت نخواهد ماند

تل‌آویو ـ رویتر ـ داوید بن‌گوریون نخست‌وزیراسرائیل‌امروز اظهارداشت در صورت دخالت‌ناصر درعراق ماحق‌آزادی عمل خودرا محفوظ میداریم.

بن‌گوریون درمصاحبه‌ای که در روزنامه «داوار» ارگان‌حزب‌لیبرال اسرائیل بچاپ رسیده گفته است «آیا ماميتوانیم دربرابریك کودتای کمونیستی یاناصری در عراق ساکت بمانیم؟» واضافه‌نموده است «اگر ناصردست به‌اقدامی بزند از نظرماداری تاثیر بسیار خواهد بود وما نمیتوانیم در این صورت ساکت بمانیم.»

بن‌گوریون همچنین خاطر نشان ساخته که‌هرگونه اقدام ناصر در عراق‌دروضع اردن‌نیزموثرخواهدبود و بطور کلی چنین حادثه‌ای رادر عراق بسیار خطرناك دانسته‌است.

جسدی که پس‌از ۴۷ سال تازه مانده‌است

فلورانس ـ خبرگزاری فرانسه ـ دیروز پس از ۴۷ سال جسد یك دختر ۲۰ ساله که در سال ۱۹۱۲ درناحیه پونتنی درفلورانس‌درگذشته بود سالم از گور خارج شد.

این دختر که نامش «جیکلاپوك» بود در سال ۱۹۱۲ پس از چهارماه بیماری بدرود حیات گفت و جنازه وی درمقبره خانوادگی درپونتنی بخاك سپرده شد.

چون اخیرا قبر وی در اثرطوبت و نفوذ آب در حال خراب شدن بود خانواده دختر تصمیم گرفته بقایای جسد وی را در جای دیگر بخاك سپارند.

دیروز این مراسم با حضور کشیش محل و اعضاء خانواده «جیکلا» انجام گرفت. هنگامیکه تابوت را باز کردند حاضرین از تعجب بر جای خود خشك شدند. زیرا جسد جیکلا پس از ۴۷ سال کاملا دست نخورده‌مانده بود.

گونه های مرده سرخی طبیعی خود را داشت و زلفهای مشکی‌اش روی شانه هایش ریخته وچشمانش باز بود.

برادر جیکلا که در این مراسم حضور داشت گفت خواهرش‌همیشه بیش از مرگ میگفت که جسدوی هرگز از بین نخواهد رفت.

ساکنین پونتی عقیده دارند که جیکلا یکی از مقدسین بوده و بهمین جهت جسد وی در این‌مدت طولانی طراوت جوانی خودراحفظ کرده است.

موشك قاره‌پیمای شوروی بسوی هاوائی پرتاب میشود

نیویورك ـ آسوشیتدپرس ـ مجله نیوزویك درشماره امروز خود مینویسد انتظار میرود بزودی روسها موشك قاره‌پیمای ۵هزار میلی خود رادر اقیانوس آرام بسوی «هاوائی» آزمایش کنند.

آزمایش قبلی روسها که‌در سیبری شمالی صورت گرفت نتوانست مسافتی بیش‌از ۳۵۰۰میل رادربرگیرد زیرا درغیراینصورت می‌بایستی پرتاب آن بفاصله نزدیکی از آلاسکا صورت گیرد.

مجله نیوزویك مینویسد: یکی‌از قرائنی که‌برای پیش‌بینی ایس آزمایش دردست است عبارت ازاین‌میباشد که‌در هفته‌های اخیر چند کشتی روسی مجهزباسیستم رادار بین «کامچاتکا» و«هاوائی» دیده شده‌اند.

دومین مرحله سد اسوان

قاهره ـ آسوشیتدپرس ـ روزنامه الاهرام از قول یك‌مقام رسمی‌وزارت امور اجتماعی جمهوری متحده‌عربی می نویسد: هنوز هیچگونه‌تصمیمی ازطرف‌دولت درمورد ساختمان دومین مرحله سد اسوان اتخاذ نشده است.

این مقام رسمی تاکید کرده است که قرار داد جمهوری متحده عربی با دولت شوروی مطلقا مربوط به ساختمان اولین مرحله سد اسوان و تقسیم آب اضافی است که با ساختمان این مرحله بدست خواهد آمد.

نهرو گفت:

وضع جهان بهبود یافته است

مسکو ـ رویتر ـ تاس گزارش میدهد که‌نهرو نخست‌وزیر هند به‌خبرنگار روزنامه «سوویتسکا ـ یاروسیا» گفت که‌بعقیده اوعلی‌رغم مشکلاتی که درگوشه و کناردنیا بوجود آمده وضع جهان بطور کلی بهبودی یافته‌است.

از نهرو درباره وضع فعلی بین‌المللی استفسار شد وی پاسخ داد که گرچه توافقی بین کشورهای جهان حاصل نشده‌است ولی بدون شك وضع فعلی بین‌المللی به‌اندازه‌سال گذشته حاد نیست. توده های مردم بااعتماد و اطمینان خاطر در انتظار حصول این توافق‌نشسته‌اند.

نهرو گفت که‌پیشنهاد‌خروشچف درمورد خلع سلاح که تقدیم سازمان ملل متحدگردیده‌حکایت ازاین دارد که بشر صلح ورفاهیت میخواهد وهدف‌نهائی او خلع‌سلاح کامل‌وازبین بردن خطر جنك می‌باشد.

وی‌گفت که‌تکلم‌بزبان‌جنك‌وقاحت و تعصب کامل و احمقانه‌ای‌بیش نیست.

میکویان به کوبان دعوت میشود

هاناوا ـ آسوشیتدپرس ـ روزنامه «رودلوسیون» ارگان فیدل کاسترو نخست‌وزیر کوبا درشماره امروز خود مینویسد: هنگام‌مسافرت میکویان معاون نخست‌وزیر شوروی بمکزیك دولت کوباباز وی‌دعوت خواهد کرد تابابن کشور مسافرت کند. این‌دعوت بعنوان اولین‌ق.م درراه برقرارشدن روابط عادی دیپلماسی بین دوکشور شوروی و کوبا تلقی خواهدشد.

اولین اسکادرون موشك اطلس

لیوینگستن ـ رویتر ـ دیروز ماژور ژنرال «داویدوید» امریکائی افشاگرد که فعلا اولین اسکادرون موشکهای اطلس برای عملیات آماده شده و از پایگاه این اسکادرن می توان در ۱۵ دقیقه موشکهای اطلس را به فاصله ده هزار کیلو متری‌پرتاب کرد.

ژنرال امریکائی که فرماندهی نخستین لشگر موشکی امریکا را بر عهده دارد در سخنرانی خود برای انجمن ملوانان رودخانه های امریکا این مطلب را افشاء کرد.

این اسکادرن مجاور پایگاه هوائی واندنبرك مستقر شده است و دراختیار فرماندهی استراتژیك هوائی‌است.

قابل توجه عکاسان محترم

فیلم تخت‌های کداك که مدتی نایاب بود

درنوع ممتاز برای نمایندگی کداك رسید

چهارراه مغیرالدوله تلفن ۳۳۵۴۳

آ ـ ۲۸۱۱۶

آگهی مناقصه خریده‌هزارعددحلب ۱۵ کیلوئی

شرکت سهامی موادغذائی وشیمیائی ایران تعداد ده‌هزار عددحلب ۱۵کیلوئی مورد نیازخودرا ازطریق مناقصه خریداری مینماید.

داوطلبان شرکت درمناقصه میتوانند همه‌روزه باستثنای ایام‌تعطیل درساعات اداری برای دریافت برگ شرایط ومشخصات مناقصه بدفتر شرکت واقع درخیابان آمل‌کوچه دقت مراجعه نمایند.

پیشنهادات تاآخر وقت‌اداری روز چهارشنبه سوم آذرماه ۳۸پذیرفته ودرساعت ۱۰صبح روزبعد بازوخوانده خواهدشد.

مدیر عامل شرکت‌سهامی موادغذائی وشیمیائی‌ایران

مهندس اسمعیل سمیعی

۳ـ۱ — آ ـ ۲۷۸۳۲

از فردا صبح

سینما رادیو سیتی ـ سینما سهیلا

بعد ازموفقیت فیلم بی نظیر «برادران کارامازوف» اینك آخرین و بهترین فیلم «یول براینر»

رنگی

سفـــــــــر

محصول ۱۹۵۹ کمپانی مترو گلدین مایر

باشرکت: یول براینر (سلطان هولیوود) ـ دبوراکر

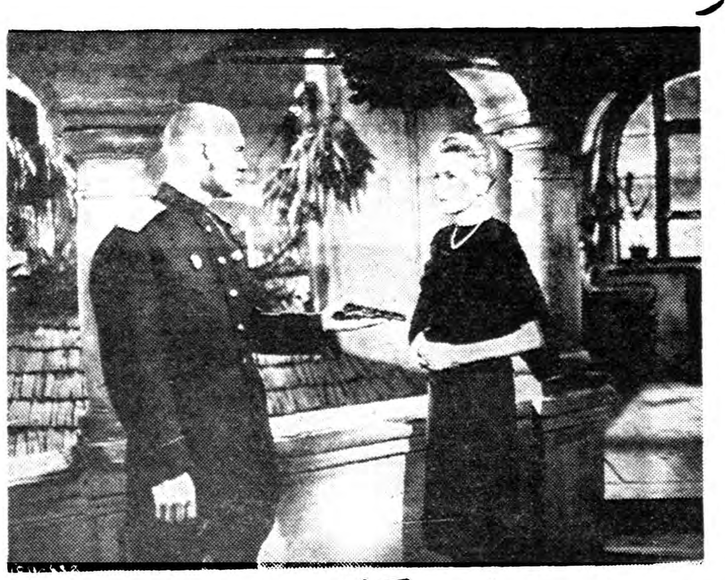

فیلم «سفر» در یك شب ویك زمان در تهران ـ نیویورك ـ پاریس ـ لندن و رم بمعرض نمایش گذارده میشود

امشب در سینما حافظ

آغاز سومین هفته شیرین‌ترین و بهترین فیلم کمدی دوبله بفارسی سال

بیانیفتی

فیلم مورد دلخواه همه خانواده‌ها، فیلمی که درسه هفته‌اخیر هزاران نفررا دوساعت تمام ازخنده بی‌تاب نموده‌است

نخستین انتخابات ریاست جمهوری در تونس

تونس- آسوشیتدپرس- روزشنبه نخستین انتخابات رئیس جمهوری پس از تشکیل جمهوری تونس بعمل می‌آید. کاندیدای منحصر بفرد سمت ریاست جمهوری حبیب بورقیبه رئیس جمهوری کنونی آن کشوراست.

بورقیبه بمناسبت این انتخابات دیروز در برابر ملت ظاهر شد. وی سوار اسب بود و پیروزمندانه به مردمی که متحدا از روی حمایت مینمایند نگاه میکرد.

مشکلات کشور کوچك

وی مشت گرده کرده خودرا در برابر جمعیت بلند کرد وفریادهای شادی مردم برخاست.

بورقیبه گفت: «از مشاهده چهره های شما میفهمم که نیازی نیست از شما دعوت کنم به بورقیبه و کاندید ها ی حزب او رای دهید.»

باید دانست که این کشور کوچك کرانه جنوبی مدیترانه با مشکلات زیادی روبرو است. ده سال است ملت تونس متحد پشت سر بورقیبه وکیل دعاوی سابق و رهبر ناسیو نالیستهای کشور خود گرد آمده اند.

در این مدت استقلال کامل کشور تامین شد و بورقیبه پس از یك جنك کوچك غیر منظم توانست فرانسویان را به شناسائی استقلال تونس وادارد.

در ۱۹۵۷ نیز بورقیبه بیك تونس را اخراج کرد و خود رئیس جمهوری شد. کمك تونس به شورشیان الجزایر مرتبا ادامه یافت و علی‌رغم چند زد و خورد مرزی با فرانسویها این برنامه قطع نشد.

مردم تونس باید زمینهای بایر کشور خودرا آباد کنند و پایگاه دریائی بیزرت را از چنك فرانسه که هنوز قوای دریائی و هوائی خودرا در آنجا نگاهداشته خارج سازند واز همه بالاتر مشکل بیکاری روز افزون را حل کنند.

بورقیبه برای تونس قانون اساسی تدوین کرده است که انتخابات کنونی طبق آن انجام خواهد گرفت. باید دانست که همسر او فرانسوی است.

مشکل همکاری

بورقیبه با جمهوری متحد عرب وجمال عبدالناصر درافتاد ونگذاشت آنها در تونس نفوذی بدست آرند و از سیاست ضد کمونیستی پیروی نمود.

او وسه میلیون وششصد هزار تن

بن بست ترکیه و لهستان

سازمان ملل متحد- آسوشیتدپرس- لهستان و ترکیه برسر کرسی سوم عضویت غیردائم شورای امنیت مبارزه خودرا ادامه میدهند. ترکیه مورد پشتیبانی غرب است.

پس از دوهفته مذاکرات خصوصی دیروز مجمع عمومی مجددا رای گرفت ولی این بار هم هیچیك از آنها نتوانستند دو سوم آراء مجمع عمومی را بنفع خود بدست آورند.

تاقبل از روز سه شنبه ۳۱ بار رای گرفته شد ولی نتیجه‌ای حاصل نگردیده بود روز سه شنبه که رای گرفتند لهستان ۳۹ رای و ترکیه ۳۶ رای آورد.

وضع ترکیه بهتر شد

بار دوم که رای گرفته شد ترکیه وضع بهتری پیدا کرده بود و توانست ۴۷ رای بیاورد.

لهستان ۳۸ رای داشت در جریان اخذ آراء دوهفته پیش هم هنگام موکول کردن اخذ آراء ببعد ترکیه وضعی بهتر راز لهستان داشت.

هر دو کشور از نصاب دوسوم آراء مجمع عمومی دور بودند. هرگونه کوششی برای یافتن راه حل و توافق بیهوده بود و هیچیك از طرفین حاضر نشد عقب نشینی کنند.

آمریکا همچنان از ترکیه پشتیبانی میکند و بلوك شوروی لهستان را تقویت مینماید درسی وچهارمین مرحله اخذ آراء ترکیه ۴۳ رای آورد و این رقم نوید موفقیت او را میداد ولی لهستان قبلا ۴۸ رای آورده بود.

۱۴ سال گفتگوی خلع سلاح اتمی

بمناسبت موفقیتهای اخیر کمیسیون انرژی اتمی وتوافق های دانشمندان اتمی آمریکائی وشوروی و .... آزمایش اتمی قریب‌الوقوع فرانسه درصحرا

چهارده سال پیش نخستین بمب اتمی روی شهر هیروشیما منفجر شد. مقارن همان روز ها انگلیس و امریکا بحث راجع به لزوم نظارت بر سلاحهای اتمی را آغاز کردند و طی چند ماه موافقت حاصل شد و روسیه نیز در این موافقت شریك بود که باید سلاح های اتمی نابود شود.

این هدف به قوت خود باقی ماند ولی روز بروز برسلاحهای اتمی افزوده شد. در ۱۹۴۹ روسها بمب اتمی ساختند. در ۱۹۵۲ انگلیس ها بمب اتمی ساختند در همین سال امریکا نخستین بمب هیدروژنی خودرا منفجر نمود و در ۱۹۵۳ روسیه ودر ۱۹۵۶ انگلستان بمب هیدژنی خودرا ساختند و فرانسه در ماه آینده صاحب بمب اتمی خواهد شد.

مهمترین موفقیت ها و شکست هائی که در حصول موافقت در این مورد پیش آمده ذیلا ذکر میشود

کمیسیون انرژی اتمی سازمان ملل متحد

در ۱۹۴۶ طبق طرح باروخ قرار شد یك سازمان مالکیت و نظارت بین‌المللی کلیه تولیدات اتمی بمحض برقراری نظارت کامل قطع شود. شوروی با این قسمت مخالف بود و میگفت باید مسئله خلع سلاح کلا مورد مطالعه قرار گیرد و تولید بمب فورا قطع شود. بعدا باوجود پذیرش قبلی نظارت این موضوع از طرف روسیه وتو شد.

کمیسیون خلع سلاح

در ۱۹۵۲ مجمع مشترك انرژی اتمی و کمیسیون خلع سلاح با مخالفت شوروی در مورد رسیدگی بمسئله خلع سلاح عادی در مراحل جداگانه روبرو شد. غرب میخواست پیش از تجدید سلاحها و نیروها بازرسی و نظارت عملی شود ولی شوروی میگفت نظارت و خلع سلاح باید یکجا عملی شود.

کمیته فرعی خلع سلاح

در ۱۹۵۴ فرانسه و انگلیس مشترکا پیشنهادی برای ازبین بردن سلاحهای اتمی و محدودیت سایر سلاحها تقدیم کردند. شوروی مجددا محدودیت فوری و بدون قیدوشرط سلاحها را خواست بدون اینکه نظارت قبلا برقرار شود. وقتی سرانجام شوروی بااصل ایجاد یك سازمان بین‌المللی نظارت موافقت نمود امریکا درشك شوروی نسبت به امکان بازرسی کارخانه های مخفی اسلحه سازی شریك شد. در ۱۹۵۶ یك طرح خلع سلاح جزئی برای خلع سلاح کامل اتمی بعلت پیشنهاد روسها که رسیدگی به آنرا به تعویق می انداخت بدون اثرشد. کمیته فرعی که برای بررسی طرح انگلیس و فرانسه ایجاد شده بود بعدا به اشکالات زیادی برخورد در ۱۹۵۷ روسها از آن واز کمیسیون خلع سلاح بیرون رفتند و بهانه آنها این بود که باید نمایندگان شرق و غرب مساوی باشند (درطرح جدید کمیته ده کشور این مسئله رعایت شده است.)

یك سال تمام انفجارهای هسته‌ای آزمایشی قطع شد (روسها آخرین دولتی بودند که آزمایشهای بمب را تعطیل کردند) و تا پایان سال جاری جز فرانسویها کسی آزمایش نخواهد نمود.

در ۱۹۵۵ روسها پیشنهاد کردند بدون قطع سلاحهای هسته‌ای آزمایش آنها قطع شود ولی غرب نپذیرفت. سال بعد غرب پیشنهاد کرد آزمایشها بابرقراری نظارت محدود شود ولی روسها قبول نکردند در ۱۹۵۷ روسها اعلام نمودند که نظارت را بادخالت شورای امنیت و حق وتو می‌پذیرند همینکه غرب قبولی خود را اعلام نمود روسها عملا موافقت خودرا پس گرفتند

قطع آزمایشها

درمارس سال قبل روسها پیشنهاد کردند آزمایشها قطع شود و خودشان بدون قیدوشرط برای شش ماه آزمایشهارا قطع نمودند بلافاصله امریکا و انگلیس نیز قطع آزمایشهارا اعلام کردند تا کنفرانس خلع سلاح اتمی ژنو بکار خودادامه میدهد به آزمایش تازه‌ای دست نخواهند زد. در کنفرانس ژنو پیشرفت های مقدماتی حاصل شدولی روی مسائل حق وتو و ترکیب ملل عضو هیئت های نظارت و تعداد ناظرین اختلاف باقی ماند و کنفرانس چون دراین مسائل نتیجه نداد قرار شد مجددا تشکیل جلسه دهد و فعلا جلسات خودرا تعطیل نموده است.

تجاوز هواپیماهای افغانی بپاکستان

کراچی- آسوشیتد پرس - دیروز رئیس جمهوری پاکستان ژنرال ایوب خان اظهار داشت:

اخیرا هواپیما های افغانستان بر تجاوزات خود به مرز های هوائی پاکستان افزوده‌اند.

وی گفت: دو هزار تن از قبایل مانگان به ناحیه خورام در پاکستان پناهنده شده‌اند زیرا حکومت افغانستان آنها را تحت فشار قرار داده بود.

ارتش افغانستان و نیروی هوائی آن کشور طبق اظهارات رئیس جمهوری پاکستان به این قبایل حمله ور شده بودند زیرا این عشایر نمی گذاشتند مامورین راه سازی در منطقه آنها راه بسازند.

جالبترین حوادث جهان

یك مجسمه ساز جوان افریقای جنوبی که مقیم لندن است اخیرا با با لهای مصنوعی که جهت خودساخته بود توانست تا ارتفاع شش متر از زمین بلند شود.

پرواز وی بسیار عالی و راحت انجام گرفت. جراید لندن دیروز عنوان صفحه قبل خودرا به پرواز او اختصاص داده بودند.

***

پریروز «هارولد ویلسن» نماینده حزب کارگر در مجلس عوام انگلیس گفت در حالیکه روسها از آن سوی کره ماه عکس برمیدارند غربیها برسر عکسبرداری از آن سوی جین مانسفیلد دعوا دارند.

***

عینك سازان انگلیسی موفق به ساختن یك دوربین عکاسی شدند که ۱۰۰ هزار عکس در ثانیه میگیرد و بدین ترتیب ۴ هزار مرتبه سریعتر از دوربین‌های معمولی در سینما عکس میگیرد. فعلا از دوربین مزبور در مرکز تحقیقات نظامی واقع در «کنت» استفاده میشود.

***

سه پزشکی که پای قطع شده بیماری بنام «بیلی اسمیت» راچندروز قبل پیوند زدند اظهار میدارند که پای مذکور بسیار سالم بنظر میرسد و حیف بود به دور انداخته شود.

هنوز معلوم نیست که نتیجه واقعی عمل چه باشد و برای اینکار باید یکی دو سال صبر کرد. چون سرعصب با بالای پارا دکتر ها بدست نیاوردند نتوانسته انداعصاب دو قسمت را متصل سازند لذا پای اسمیت پس ازعمل نیزبی‌حس مانده‌است.

اگر نتوان عصب پارا متصل ساخت این عمل بدون فایده ضمنا قسمت فلج پا ممکن است سبب عفونت داخلی این عضو شود. زمان جنك پزشکان نظامی امریکائی چندین باربه چنین آزمایشی دست زده بودند ولی پیوسته آزمایشها به شکست انجامیده بود. علت همه این عدم موفقیتها نیز گمشدن سر عصب بالای پا بوده است.

***

پنج روز است که کمیسیون مجلس امریکا سرگرم بحث در باره مسابقه تلویزیون میباشد که اخیرا مورد بحث جراید امریکا قرار گرفته است جریان از این قرار است.

«چارلزوان دورن» معلم دانشگاه کلمبیا در مسابقه تلویزیون حاضر شده وبه تمام سئوالات جواب میدهد. در حالیکه قبلا از سئوال و جوابها اطلاع داشته است. «وان دورن» در این جریان تنها نبوده است بلکه «بلوم کاردن» نیز در این مسابقه شرکت میکند و وان دورن ۱۱۹۰۰۰ و بلوم کاردن ۹۸۵۰۰ دلار میبرند.

روزنامه نیویورك هرالد تریبون و نیویورك تایمز می نویسند که اینده نفر اعتراف کرده‌اند که «قرانك هاکان» سئوالات و جوابها را به آنها گفته بود.

یك قدم بسوی تحریم آزمایشهای اتمی

نماینده شوروی بطور ناگهانی با تجدیدنظر درروش‌های جلوگیری از انفجارهای زیرزمینی موافقت کرد

ژنو- آسوشیتدپرس - دیروز شوروی با بررسی مجدد روش‌های جلوگیری از انفجارات زیر زمینی اتمی موافقت کرد.

این اقدام شوروی کاملا مخالف وضعی بود که شوروی درمذاکرات کنفرانس سه کشور بزرك جهت قطع آزمایش های اتمی درپیش میگرفت. امریکا و انگلستان از آغاز امسال کوشیده‌اند شوروی را متقاعد سازند که بیشتر اطلاعات علمی که مذاکرات بر آنها مبتنی است اکنون ارزش خودرا ازدست داده‌است و باید مجددا بررسی شود.

کریستیان هرتروژیر امور خارجه امریکا و سلوین لوید وزیر امور خارجه انگلیس به آندره گرومیکو وزیر خارجه شوروی در ژوئیه گذشته گفتند که بررسی علمی اطلاعات مربوط به آزمایشهای اتمی زیرزمینی اساس هرپیشرفتی در مذاکرات محسوب میشود و قبل از آن نمیتوان راهی برای منع آزمایشات اتمی یافت.

تهدید نماینده امریکا

گرومیکو بالصراحه باهرگونه بررسی مجدد مخالفت نمود و تائید کرد که غربی‌ها میخواهند توافق مربوط بمنع آزمایش های اتمی را بعقب بیندازند.

«تساراپکین» نماینده شوروی در کنفرانس منع آزمایشهای اتمی دیروز بدون مقدمه و بطور غیر منتظره‌ای درصدد وسومین جلسه کنفرانس اطلاع داد که شوروی تغییر نظر داده‌است.

«تساراپکین» بعدا به خبرنگاران گفت که نماینده امریکا «جیمز- وادزورث» تهدید کرد که اگر شوروی باتجدید بررسی موافقت نکند مذاکرات کنفرانس باعدم موفقیت روبرو خواهد شد.

«تساراپکین» گفت که برای مواجهه با این تهدید و برای اینکه کنفرانس ازخطر عدم موفقیت رهائی یابد شوروی اعلام موافقت کرد.

این تلگراف در پاسخ معروضه تلگرافی شهردار تهران از طرف قرین الشرف اعلیحضرت همایون شاهنشاهی صادر گردیده.

جناب مهام شهردار تهران از تبریکات وابراز احساسات صمیمانه شما بمناسبت روز ولادت ما خوشوقت شدیم عواطف و عنایات خاصه مارا به قاطبه اهالی پایتخت ابلاغ نمائید. ۶- آبانماه ۳۸- شاه

پیشگاه مبارك بندگان اعلیحضرت همایون شاهنشاهی محمد رضا شاه پهلوی ارواحنا فداه

جان‌نثار مفتخر است بنمایندگی اهالی پایتخت بمناسبت آغاز چهل‌ویکمین سال میلاد مسعود شاهنشاه محبوب که از بزرگترین اعیاد ملی است و ایرانیان شاهدوست چنین روز مبارکی را بسیار فرخنده و متبرك میدانند ودر سراسر کشور باستانی مجالس جشن و سرور برپا میکنند وبه نبوغ ورهبری آن شاهنشاه سر تعظیم فرود می‌آورند. صمیمانه‌ترین ادعیه خالصانه وشادباشهای قلبی رابه آستان مبارك عرضه وتقدیم داشته سلامت وطول عمر ودوام سلطنت اعلیحضرت همایون شاهنشاه ودودمان جلیل پهلوی را از درگاه خداوند مسئلت مینماید.

آ-۲۸۰۱۴ جان‌نثار سهام شهردار تهران

درحضور والاحضرت شاهپور غلامرضا پهلوی

آخرین مسابقات اسب‌دوانی درجمعه ۱۴ آبانماه باشرکت بهترین اسبها وجوایزبزرك در جلالیه درپنج دوره انجام میشود با شرکت دراین مراسم وشرط‌بندی درانتخاب اسبهای برنده شانس خودرا بیازمائید.

مدیر عامل باشگاه سوار، کاران - سرتیپ مبشری

۲-۱ آ-۲۷۷۲۲

آ. ا. گ ریش تراش بی‌بند - خط زن و خودکار

باریش تراش آ.ا.گ نشسته وایستاده همیشه ودر هرحال بااستفاده ازکوتاهترین فرصتها میتوانید اصلاح کنید آ.ا.گ بند ندارد وقبلا بوسیله برق شارژ میشود و تیغ آن هنگام تراشیدن صورت شما تیز میگردد.

آ.ا.گ بایك بارشارژشدن ده بار صورت شمارا میتراشد

محل فروش: فروشگاه ایران فیلکو چهارراه مخبرالدوله - فروشگاه ایران یورك و سرویس فیلکو میدان فردوسی وکلیه فروشگاههای معتبر لوازم الکتریکی.

آ-۲۸۱۰۲

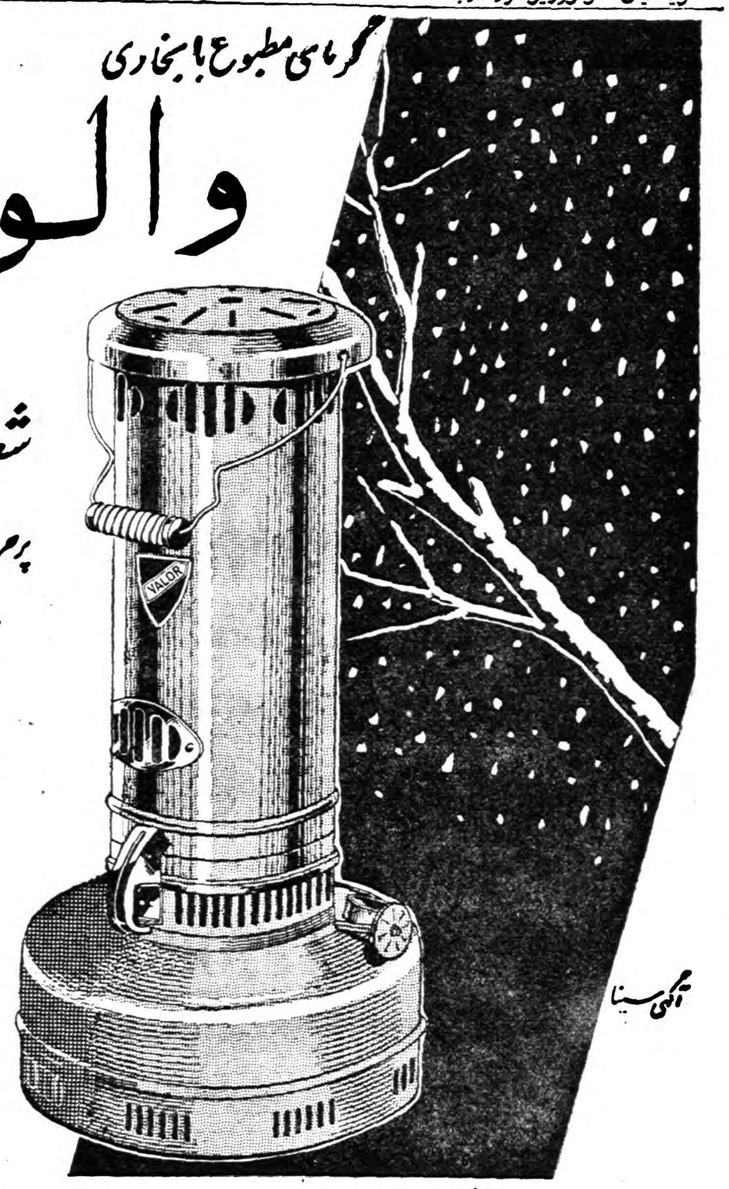

گرمای مطبوع با بخاری

والور

مدل جدید

شعله آبی

پرحرارت - کم مصرف

ساخت انگلستان

محصولات والور همگی عالی ومورد اطمینان

آکمی سینما

نماینده انحصاری در ایران: شرکت نسبی عبدالصمد خویلو وشرکاء اول خیابان سعدی تلفن ۳۸۸۴۹

بزودی در سینماهای ایفل- حافظ

یك شاهکار با ارزش سینماسکوپ و رنگی «دوبله بفارسی»

ریشه‌های آسمان

باشتراك هنرمند فقید ارول فلین

اورسن ولز - ژولیت گرکو - ترور هاوارد

شرکت مه‌نورفیلم

آ-۲۸۱۴۶

اطلاعات اقتصادی

تامین وجه برای ذوب‌آهن

درمقالات گذشته خود مسئله ذوب‌آهن رادر ایران وکشور های همسایه مورد بحث قراردادیم وباین نتیجه رسیدیم که برای توسعه صنایع واقتصاد ایران ذوب آهن لازم است منتهی باید طرح تاسیس چنین کارخانه ای براساس متینی استوار باشد تا ایران دوچار مشکلاتی‌که ترکیه ومصر دراین امر بالان روبرو شده اند نشود و هرشرکت خارجی‌که میخواهد تاسیس کارخانه را درایران عهده دار شود تضمینات کافی بدولت بدهد زیرا پرداخت مبلغ دویست میلیون دولار آنهم برای ایران کارآسانی نیست.

کنسرسیوم دمالاکروپ فعلازنارا محل مناسبی برای کارخانه ذوب آهن ایران میشمارد. درسال ۱۳۱۷ که گروپ فرایران به مطالعه پرداخت تصمیم داشت که کارخانه‌ای درکرج بناسازد واز معادن آهن سمنان وزنجان وزغال شمشک استفاده کند ولی کارشناسان گروپ اکنون اظهار میکنند که اگر کارخانه ای در آن محل بناشده بود پیش از چندسال نمیتوانست بکار خود ادامه دهد مگرآنکه سنگ آهن وزغال ازصدها کیلومتر فاصله بکرج رسانیده میشد. فعلا کارشناسان گروپ معتقدندکه ازنا محل مناسبتری است باآنکه فاصله زیادی ازمعادن آهن وزغال دارد ومعادن مزبور نیزاز نظرکمیت وکیفیت باندازه معادن کرمان وبافق غنی نیست.

دراین صورت این مسئله پیش می‌آیدکه آیا ازنظر کیفیت جنس وقیمت صلاح دراینست‌که کارخانه مزبور درازنا باشد یا در کرمان.

برای تشخیص این امرمهم باید نظریه‌کارشناسان دیگری غیراز کارشناسان‌کروپ راکه هم‌فروشنده ماشین‌آلات وهم مشاور دولت ایران هستند موردتوجه قرارداد تاعملی که انجام میشود و باید ایرانیان سالهای سال ازآن منتفع شوند براساس متین اقتصادی قرار گیرد.

مسئله مهم دیگر تهیه مبلغی درحدود دویست میلیون دولار برای این کار میباشد درست است‌که آلمانها اعتباراتی برای خرید ماشین آلات میدهند ولی اولا شرایط آنها نامناسب ومدت آن کم‌است وثانیا وجوه این اعتبارات رابالاخره باید پرداخت نمود. اگر قرار براین باشدکه وجوه لازم ازفروش کارخانجات دولتی‌حاصل گردد که بهای کلیه این‌کارخانجات کفاف ذوب‌آهن رانمیدهد وعلاوه براین معلوم نیست‌که فروش کارخانجات دولتی تاچه اندازه میسر باشد. اگربنابراین باشدکه وجوه مزبور ازبودجه مدت ساله سوم تامین شود دراینصورت قسمت قابل ملاحظه ای ازوجوه عمرانی‌صرف این کار خواهد شد.

راه سوم فروش اوراق قرضه ویاسهام بمردم است بهمان طریقی که مصربرای تاسیس ذوب آهن خود انجام داد واگر واقعا داشتن ذوب آهن بصورت یک آرزوی ملی درآمده وعموم مردم‌طالب آن هستند بهترین راه‌کار فروش اوراق قرضه ویاسهام بمردم است راه چهارم تهیه وامی ازبانکهای خارجی است وبرای این امر باید بتوانیم ثابت کنیم که پروژه مزبور ازنظر اقتصادی صحیح بوده و ازطرحهای صنعتی دیگرواجب تراست.

درخاتمه به دمالاکروپ باید همان تذکری راداد‌که ارهارت وزیر اقتصاد آلمان دربهار گذشته درایران به‌آنها گوشزد کرد و آن اینستکه بمنظور فروش ماشین‌آلات واستفاده آنی کاری نکنند که موجب زیان ایران واز دست رفتن شهرت آلمانها دراین‌کشورشود زیرا ایران فیل بزرگ بی حاصلی نمیخواهد.

دکتر مصطفی علم

تصحیح

درسرمقاله اقتصادی پریروز آقای دکتر علم در سطر ۲۹ مؤسسه عمران کرمان اشتباها مؤسسه عمران خوزستان چاپ شده بود خواهشمند است تصحیح فرمائید.

برای ایجاد ذوب‌آهن لایحه‌ای بمجلس داده میشود

میزان ذخائر معادن زغال وآهن مورد احتیاج کارخانه بطور قطع معلوم نیست

خبرنگار ما اطلاع میدهد که دو وزارت صنایع و معادن مطالعاتی برای تنظیم‌طرح لایحه‌قانون احداث کارخانه ذوب آهن در جریان است.

بااین که وزارت صنایع ومعادن از موقعی که مسئولیت انجام این کاررا به‌عهده گرفته تاکنون اطلاعات روشنی منتشر نکرده است با این وصف گفته می شود که‌کار احداث کارخانه ذوب‌آهن‌بیشرفتقابل‌توجهی کرده است. ظاهرا اخیرا تصمیم گرفته شده که دو مرحله کار خانه ذوب آهن باهم انجام گیرد بعداز مسافرت وزیر اقتصاد آلمان این فکر تقویت شد که ایران قبل از اینکه وارد مرحله اول که تهیه فولاد خام می باشد گردد واردمرحله دوم که فولاد خام را به صورت محصولات ساده مختلف در می آورد بشود و فولاد خام را موقتا از خارج وارد نماید ولی بعدا چنین معلوم شد که فروشنده فولاد خام در دنیا کم است و ممکن است ایران موفق به تهیه فولاد خام از خارج نشود.

از قرار معلوم اینک تصمیم گرفته شده است که وضع ذخائر معادن زغال وسنگ آهن ایران که باید کارخانه ذوب آهن با اطمینان‌ازآن ساخته شود دقیقا معلوم شودوایران قسمت اول ودوم طرح رابا هم‌انجام‌دهد

گذشته از این که میزان ذخائر مزبور هنوز بطور دقیق و قابل اطمینان معلوم نیست مسئله اعتباری که باید کارخانه با استفاده از آن ایجاد گردد بدرستی معلوم نگشته. بااینکه وزیر اقتصاد آلمان چندی قبل‌هنگام اقامت خود در ایران از قرار معلوم موافقت کرد که اعتباری بابت ماشین آلات کارخانه ذوب آهن به ایران بدهد ولی استفاده از این اعتبار با شرایطی که برای آن در نظر گرفته شده ظاهرا با مشکلاتی رو برو شده است در هر حال همه کسانی که در کار ذوب آهن دارد هستند معتقدند که‌در کار ایجاد ذوب آهن نباید عجله کرد بلکه باید با مطالعه کلیه جوانب وبا اطمینان از نتیجه مثبت اقدام نمود.

توسعه اقتصادی و تحولات اجتماعی

★ **بهبود وضع هفتاد درصد جمعیت ایران که به‌کشاورزی اشتغال دارند تنها بوسیله توسعه آبیاری و کشاورزی عملی نیست.**

★ **املاک بزرگ را میتوان محدود نموده وبافروش آن باقساط بیست‌وپنج ساله بین روستائیان تقسیم کرد.**

★ **ما نمیتوانیم بتحولاتی که درسایر کشورهای جهان ودرطرز فکر مردم ایران روی میدهد بی‌اعتنا باشیم.**

در جلسه دوم سمینار علوم اجتماعی پس‌از خاتمه بحث در اطراف تعلق آقای دکتر خدا داد فرمانفرمائیان آقای دکتر مصطفی علم در باره‌لزوم اصلاح سیستم مالکیت و کشاورزی ایران صحبت کردند.

دکتر علم دراین سخنرانی ارقامی دقیق از وضع کشاورزی و کشاورزان ایران بدست دادند واز جمله گفتند که هفتادو سه‌در صد مردم ایران به کارهای کشاورزی اشتغال دارند ودرآمد یك خانواده چهار پنج نفری دهقانی از دو هزار تومان در سال غالبا متجاوز نیست ناچار برای تامین رفاه این اکثریت مردم ایران باید اقدامات اساسی کرد و لیاقت‌علوکانه رابه مرحله اجراء درآورد. روستائیان امروزه برائر تماس با زندگی‌شهری و شنیدن اخبار اصلاحات ارضی در سایر کشور ها انتظاراتشان افزون گشته و دیگر حاضر به تحمل فقر نیستند. روستائیان در سابق تصور می کردند که خداوند آنهارا فقیر خلق کرده و باید فقیر بمانند ولی اکنون طرز فکرشان تغییر یافته و می خواهند دراین مملکت سهمی داشته باشند. آقای دکتر مصطفی علم در پایان سخنرانی خود اظهار داشتند که برای این اکثریت عظیم جمعیت ایران باید فکر اساسی کرد واین امر تنها با توسعه کشاورزی وآبیاری عملی نیست بلکه باید در سیستم های کهنه زمین داری تجدید نظر نمودوبجای جامعه‌نوین وپربرکت کشاورزی بنا نهاد. ایران نمی‌تواند به تغییرات و تحولاتی که در سایر کشور ها صورت گرفته بی اعتنا باشد وخودرا از سایر نقاط جهان مجزا بداند.

دنباله سخنرانی آقای دکتر علم را آقای اهری گرفتند ایشان روشهای اصلاح ارضی و برنامه صحیح آنرا برای ایران طرح کردند به عقیده ایشان ضبط املاك مالکین بزرگ «غائب» موافق اصل عدالت نیست‌باید املاك بزرگ را تقسیم کردولی تا اندازه ای جبران خسارت و تادیه غرامت مالك را نمود بنظر ایشان برای محاسبه قیمت ملك می توان میزان سهم‌مالکانه رابرده ضرب کرد وباقساط ۲۵ ساله باربح شش درصد به آنها پرداخت نمود. زارعان هم باتادیه اقساط ۲۵ ساله مالك املاك تقسیم شده خواهند شد.

در هنگام بحث چند نفر ازحاضرات سئوالاتی طرح کردند که به آنها از طرف ناطقین جواب مکفی داده شد. آقای پروفسود استوتزل معتقد بودند که‌باید باواقع بینی تحولات‌اجتماعی رادر زندگی روستائی‌و شهری بررسی نموده و نتایج آنرا پیش بینی کرد. چون مسئله تحدید مالکیت و اصلاح کشاورزی ایران از مسائل مهم روز محسوب می شود حضار علاقه خاصی به بحث در اطراف آن نشان دادند وعده‌ای عقیده داشتند که چون ناطقین دراین رشته اطلاعات وسیعی کسب و به مطالعه آن پرداخته اند دولت باید از نظریات آنها استفاده کند.

جلسه دوم سمینار علوم اجتماعی بدین طریق خاتمه یافت.

پیشنهاد بنخست‌وزیر

سندیکای صنف حمل‌ونقل پیشنهاد میکند کامیون‌های بزرك درحمل بار اضافی مجاز باشند

رئیس سندیکای صنف حمل ونقل طی پیشنهادی که به‌آقای نخست‌وزیر تسلیم داشته متذکر شده است‌که باتشکیل شوراهای عمومی متحدد از مالکین کامیونها ومسامی دوسندیکا این نتیجه بدست آمده است که برای‌شش‌رقم کامیونهای وایت‌کمتر- شش چرخ - وایت کمتر ده چرخ- دیزل ماك ده چرخ- فدرال ده چرخ- اتوکار شش چرخ- اتوکار ده چرخ بارگیری بمیزان اعلامیه وزارت راه غیر ممکن است. ولی مابراین عده از صاحبان کامیونها قبولانده‌ایم که‌از زدن اضافه بار خودداری کنند و حداکثر ازمیزان تعیین شده از طرف کارخانه های سازنده بیشتر بار نزنندکه درواقع ۴۰ درصد کمتر از میزان فعلی باشد وبرای آنکه‌قرارداد بین المللی زنوکاملا اجراشده باشد میزان رسمی وعمومی وزن مجاز همانست که دراعلامیه وزارت راه تعیین شده است ولی برای رفاه حال این عده ازصاحبان کامیونها تقاضا شده‌که بطور استثناء کامیون های شش چرخ که باید ۱۹ تن باربزنند ۲۳ تن وده چرخها بجای ۲۶تن‌که معین شده ۳۴ تن کالاحمل کنند.

۱۲۰ میلیون ریال بقیه بهای سهام بانك توسعه صنعتی

تا اول دیماه از سهامداران ایرانی دریافت میشود

بانك توسعه صنعتی ومعدنی ایران نیمی ازبهای سهامی راکه سهام داران ایرانی متعهد شده‌اند قراراست تااول دیماه دریافت دارد پنجاه‌درصد اول بهای‌سهام را ۵ صاحبان سهام قبلاببانك پرداخته‌اند مقدار سهام ایرانی ۲۴۰ هزار سهم یکهزارریالی است که‌سهامداران ایرانی ۱۲۰ میلیون ریال یعنی نصف‌آنرابرداخته‌اند وبقیه‌راکه ۱۲۰ میلیون ریال‌است باید تااول دیماه ببانك پرداخت نمایند.

راه ترانزیتی زمینی ترکیه

زمینی ترکیه اقداماتی درجریان است

برای حمل کالاهای صادراتی ایران باروپا از راه ترانزیتی

برای استفاده از راه ترانزیتی زمینی ترکیه جهت حمل کالا های صادراتی ایران باروپا اقداماتی‌از طرف موسسات حمل‌ونقل خصوصی ایران و ترکیه شروع شده است. حمل کالاهای صادراتی ایران ازراه ترکیه بعلت کوتاه بودن راه‌مقرون بصرفه است. در صورتیکه موسسات حمل ونقل ایرانی‌بتوانند مابین بازرگانان سرحد کشور با ارض روم و طرابوزان ایجاد یك سرویس حمل ونقل مرتبی بنمایند ودر صورتیکه خود شان بتوانند ازدو طرف خط کالاهای ترانزیتی راازاز صاحبان کالا قبول نمایند کالا های صادراتی و وارداتی ما در کمترین مدت بکشورهای اروپائی حمل میگردد .باید در نظر داشت کهمثلا برای‌صدور خشکبارآذربایجان ازراه بندر خرمشهر اقلا دو ماه وقت لازم است که خشکبار مابه مقصد برسد در صورتیکه از راه ترانزیتی ترکیه حد اکثر ظرف دو هفته خشکبار و سایر کالا هابه بازار های اروپائی میرسد ولی در حال حاضر مشکلاتی از لحاظ‌حمل ونقل در پیش است و مذاکراتی برای رفع آن مشکلات دربین می باشد که هرچه زودتر اینکار به صورت عمل درآید.

۱۸۵ میلیون ریال وام برای کارخانه قند ملی اصفهان

بزودی ۳۶۰میلیون ریال وام بدوکارخانه قند خصوصی دیگر پرداخت میشود

دیروز قراردادی بین بانك ملی و کارخانه ملی قند اصفهان امضاء شد که‌بموجب آن‌بانك ملی ۱۸۵ میلیون ریال ازمحل وامهای صنعتی بآن کارخانه وام بدهد.

اعتبار ۱۸۵ میلیون‌ریالی‌بتدریج‌مورد استفاده کارخانه مزبور قرار خواهد گرفت.

بزودی قرارداد دیگری برای‌پرداخت ۱۸۰میلیون ریال وام‌صنعتی‌بکارخانه قند ملی شیراز و ۱۸۰ میلیون ریال بکارخانه قندملی بجنورد بین بانك ملی و متصدیان این‌دو کارخانه بامضاء خواهد رسید.

پرداخت این‌وامها ازمحل وامهای صنعتی و ۵۰۰میلیون ریالی است‌که ازقسمت‌وامهای کشاورزی بقسمت وامهای صنعتی انتقال یافته‌است.

سه‌شرکت جدید تشکیل شد

● بمنظور عملیات مجاز بازرگانی ومعاملات اتومبیل شرکتی‌بنام شرکت سهامی نوبنیاد باسرمایه پنج‌میلیون ریال تاسیس شد ومدیریت شرکت بعهده آقایان جعفر اخوان و کمال پازرگان ومصطفی اعتماد میباشد.

● شعبه شرکت سهامی لمبارد - ایران- لیمیتد برای فعالیت در ایران باسرمایه یکصد هزارلیره انگلیسی درتهران تاسیس شد ونماینده آن آقای جوهن.ك لاورنس میباشد.

● شرکت بازرگانی خدم بمنظور خرید وفروش وحق العمل کاری با سرمایه دومیلیون ریال تشکیل شد مدیریت‌این شرکت بعهده آقای خلیل دیبائی است.

● سرمایه شرکت مهندسی وتجارتی ایران وداالمارك ازمبلغ پانصد هزار ریال به هفتصد وپنجاه هزارریال افزایش یافت.

آگهی تجدید دعوت

بدینوسیله باطلاع صاحبان سهام شرکت سهامی فارو میرساند که مجمع عمومی فوق‌العاده مورخ ۱۰مهرماه ۳۸ بعلت اینکه تاریخ‌تشکیل مجمع عمومی فوق‌العاده از تاریخ انتشار اولین آگهی کمتراز یکماه‌بوده لذا برای اتخاذ تصمیم دستور جلسه باتوجه به ماده ۷۴ قانون تجارت مجمع عمومی فوق‌العاده مجددا برا ی‌روز دوشنبه ۱۵آذر ماه ۳۸ساعت ۱۷ در محل شرکت واقع در خیابان تخت جمشید تشکیل میگردد.

دستور جلسه

۱- ازدیاد سرمایه

۲- تغییر بعضی از مواد اساسنامه

۳- تعیین هیئت مدیره شرکت

آ-۲۸۱۳۲ مدیرعامل -چنگیز عمواوغلی

اکنون‌که بلطف قادرمتعال خدمت پرافتخار بانك ملی ایران‌را بواسطه بازنشستگی بانهایت خرسندی خاطر ورضایت کامل از اولیاء محترم بانك ترك‌میکنم بدین‌وسیله مراتب سپاسگزاریم را عرض و ازهمکاران عزیزم تودیع مینمایم.

حسن لطفی - آدرس خیابان اکباتان کوی آهنین

آ-۲۱۶۹۳

تجدید آگهی

دعوت مجمع‌عمومی فوق‌العاده شرکت‌سهامی‌فلاح

نظربااینکه در جلسه مجمع عمومی فوق‌العاده در تاریخ ششم‌آبان ماه اکثریت حاصل نشدلذا ازصاحبان سهام شرکت مجددا استدعا میشود در جلسه‌ای که در تاریخ پنجشنبه بیستو هفتم آبان‌ماه جاری ساعت۴ بعداز ظهر درمنزل جناب یعقوب ساعدی خیابان سپه کوچه‌مبین شماره ۲۸ تشکیل میشود حضور بهمرسانند.

دستور جلسه :

۱- استماع گزارش مدیر عامل

۲- انحلال شرکت

۳- تعیین هیئت تصفیه

رئیس‌هیئت مدیره ومدیرعامل شرکت سهامی فلاح روح‌الله‌فتح‌اعظم

قابل توجه ودقت‌جزئی‌فروشان و بنکداران قماش

پیرو آگهی قبل‌بنا بتقاضای هیئت رئیسه سابق اتحادیه مدت قبول تقاضای عضویت تاپانزدهم آبان ماه جاری تمدید میشود.

بدیهی است چنانچه افراد محترم صنف بزاز و بنکدار قماش ازاین مدت استفاده ننمایند ازحق قانونی انتخابات اعضاء هیئت مدیره جدید محروم خواهند شد.

اتاق‌بازرگانی تهران

کشتیرانی کنکوردیا لاین
CONCORDIA LINE

کشتی کنکوردیا کاپو m/s CONCORDIA CAPO

که تخلیه وبارگیری خودرا درتمام بنادر خلیج فارس باتمام رسانده درحدود ۱۲ آبانماه بخرمشهر وارد ودر ضمن تخلیه بارصادراتی برای بنادر

جنوا- نیویورك- فیلادلفیا- بوستن- بالتیمور- نورفولك

بارگیری میکند. این‌کشتی فقط ۳ الی ٤ روز درخر مشهر توقف میکند وپس از خروج درحدود ۲۰ روز به جنوا و۳۵ روز به نیویورك میرسد.

کشتی کنکوردیافیورد m/s "CONCORDIA FJORD"

درحدود ۲٤ آبانماه به‌دهنه شط میرسد ودرضمن تخلیه درخرمشهر برای بنادر فوق‌الذکربارگیری‌خواهد نمود.

برای کسب اطلاعات بیشتر وتامین جا بنمایندگی کل درایران

شرکت سهامی لوانت اکسپرس ترانسپورت (ایران

خیابان سعدی کاشی ٤٤٧

تلفن ۳۷۲۷۰ - ۳٤٦٦۹ - ۳۳۹۹٤ - ۳٦۱۵۷ - ۳۹۰۵۸

ویا بشعبات این شرکت در خرمشهر و تبریز مراجعه فرمائید

آ- ۲۸۱۱٤

۱-۲

کمپانی کشتیرانی بلژیك

BELGIAN MIDDLE EAST LINE
COMPAGNIE MARITIME BELGE
(Lloyd Royal S.A.)

کشتی موآندا m/s "MOANDA"

که در تاریخ ٦ آبانماه بخرمشهر وارد شده هم‌اکنون مشغول تخلیه میباشد وبار صادراتی برای بنادر

لیورپول - لهاور - لندن - هامبورگ - رتردام - آنتورپ

وبنادر دیگر اروپای شمالی اگربار باندازه کافی باشد بارگیری خواهد نمود.

کشتی نامبرده فوق اواخر آبانماه از خرمشهرمستقیما بطرف اروپا حرکت ودرظرف ۲۲ روز به لیورپول خواهد رسید.

کشتی مبکا m/s "MOBEKA"

درحدود ۲۱ آبانماه به‌بندرشاهپور برای تخلیه و۳۱ آبانماه بخرمشهرجهت تخلیه وبارگیری برای بنادر فوق‌الذکر وارد خواهدشد.

این‌کشتی نیز پس از خروج از خرمشهر مستقیمابطرف اروپا حرکت میکند ودرحدود ۲۲ روز به لیورپول خواهد رسید.

برای‌کسب اطلاعات بیشتر وتامین‌جابنمایندگی‌کل درایران

شرکت سهامی لوانت اکسپرس ترانسپورت (ایران)

خیابان سعدی کاشی ٤٤٧

تلفنهای- ۳۷۲۷۰- ۳٤٦٦۹- ۳۳۹۹٤ - ۳٦۱۵۷ - ۳۹۰۵۸ وبا شعبات این‌شرکت درخرمشهروتبریز مراجعه فرمائید

آ- ۲۸۱۱۲

۱-۲

انتقاد

از: ناصر نجمی

از یاد رفته ها

درهفته اخیروقتی نامه های‌رسیده خوانندگان رازیرورو میکردیم ،چندین درخواست والتماس نامه از ساکنین بعضی خیابانها ومحلات تهران جلب توجه میکرد .

دراین نامه ها استرحاما تقاضاشده بودکه چاله ها وگودالها وشیارهائی راکه مامورین ومتصدیان: برق‌وشبکه وتلفن وغیره برای کابل کشی‌ونصب ترانسفورماتور ها برسینه خیابان ها ایجاد میکنند وبعد مشمول مرورزمان وگذشت وفراموشی میشود پرکنند تامم ماشین ها ووسایل نقلیه ازبیم وخطر سقوط ودرنتیجه تلفات و ضایعات خلاص شوند و هم عابرین ازگردو غبار وکثافاتی‌که براثررفت وآمد این وسایل ازخیابانهای شیار شده بحلقشان فرو میرود در امان بمانند .

اتفاقا این داستان حفر گودالها و شیارهای خیابانها که بمنظور رفع احتیاج روزمره وعادی شهر صورت میگیرد! ازوقایع وصحنه‌های مکرری است‌که تقریبا مردم شهر تهران با آنها انس وخو گرفته اند ودرستون انتقاد هم بکرات ومرات دوباره‌خطرات ناشی ازغفلت هائی که دراین‌خصوص میشود وقربانیهائی که تاکنون ببار آمده تذکراتی به مسئولین امورداده شده وناگزیر بازهم بمناسبت شروع فصل سرما وبارندگی های موسمی‌و تجدید ماجرا موضوع‌راتکرار میکنیم.

نباید فراموش کردکه مسامحه و غفلت وسهل انگاری مسئولینی‌که این گودالهارا حفر کرده وبعد آنهارابامید خدا وطبیعت میسپارند تاحال موجب تلفات وضایعاتی شده‌که حداقل آن سقوط ماشین ها وشکستن سرودست رانندگان ومسافرین والوده شدن فضای خیابانها ازگردوغبار و کثافاتی بوده‌که گاهی روز روشن را تبدیل‌به شب تیره وتار میکند.

خوانندگان عزیزهم البته فراموش نکرده‌اند که این غفلت وتسامح از طرف مامورین مسئول درسی برای شرکت های خصوصی شده‌که آنها هم برای اینکه از دیگران عقب نمانند سیم های قطع شده برق وکابل های خودرا بحال خود رها کرده واشخاص تکون‌بختی‌راکه پابربروی آنهاگذاشته‌اند بجهان دیگر فرستاده‌اند. ازجمله‌همان واقعه‌ئی بودکه چندشب پیش اتفاق افتاد وشخصی حین عبور از خیابان پایش بسیم برق قطع شده یکی از شرکتها برخورد کرده وبلافاصله‌مرگ گریبانش راچسبیده بود .

خوب، وقتی یك شرکت خصوصی فراموشی خارج ازاندازه مسئولین سازمانهای برق یالااقل رامی‌بینندکه گودالها وچاله ها وخطوط کنده شده خیابانهارا ازیاد برده وخطرات‌ناشی ازاین غفلت واندیشه گرفته اند او هم دست بالارا میگیرد واصلا دنبال سیم قطع‌شده خود نمیرود، بالاخره چه فرق میکند، امروز یافردا و یا بالاخره پس ازهفته ها وماهها اگر گرفتاریها مجال داد! سراغ سیم را خواهند گرفت! چون درکتابهای ما آمده که عجله وشتاب کار شیطان است وصبر وظفر هردودوستان قدیم! عاقبت یکروز سیم فراق وهجران کشیده دوران وصل راخواهد دید !

وهیچ این نیست‌که براثرسهل انگاری مسئولین شرکت جانها قبضه واطفال وکودکان خدای نکرده بی‌سرپرست بمانند ...

باری این ماجرا ومشابه اینگونه حوادث باید درس عبرت جدیدی‌برای اولیاء ومسئولین اینگونه کارهاباشد تاجدا برعلیه هرنوع اهمال وسهل انگاری بمبارزه برخیزند و مخصوصا توجه داشته باشندکه دراین روزها که تغییر هوا اخطار زمستان و فصل بارندگی رامیکند مراقبت بخرج دهند که قبل ازاینکه بارانهای شدیدشروع شوند، این‌چاله هاوشیارها وگودالها که درخیابانها بحال خودرها شده و ازیاد رفته اند پرشوند تابراثرحرکت ماشین ها ووسایل نقلیه سرا پای مردم راغرق کثافت وآلوده نکنند.

ضمنا پیش‌گیریهای لازم رابنمایند که هرگاه براثروزیدن طوفان ورعدو برق پائیزی سیم های برق قطع‌شده پیش ازآنکه تلفات وضایعاتی ببار آید مامورین مربوط خودرا بمحل رسانیده خطررا رفع کنند و یااصلا شرکتهای خصوصی راوادار سازند که سیم های برق را همانطوریکه‌اداره برق عمل نموده درزیر زمین دفن کنند تاحوادث غم انگیزی نظیرآنچه اتفاق افتاده بوقوع نپیوندد .

کفتگوی مردم

من نبودم

بانو شیرین فقیه میگوید موضوعی که در شماره ۱۰۰۴۴ راجع بمعطل ماندن داوطلبان ورود بدانشگاه‌برای ارائه برگ معافیت درج شده بخطمن نبوده وکسی دیگر بجای من‌امضاء کرده است .

کشاورزان آینده

نامه‌ای بامضای محصلین کشاورزی آموزشگاه تجن (ساری) واصل‌گردیده ولی آن اظهار شده که قرار بود پس از پایان تحصیل بدون انجام کنکوربدانشسرای کشاورزی کرج معرفی شویم اکنون مدتی است تحصیلات مادر اینجا به‌پایان‌رسیدوما را معرفی نکرده‌اند تقاضا داریم‌هر چه زودتر وسایل معرفی ما را فراهم سازند .

بهبود وضع اتوبوسرانی

آقای محمود داریوش وجمعی از علاقمندان شرح مبسوطی راجع بوضع نامطلوب اتوبوسرانی های تهران نوشته‌اند وتقاضای بهبود عاجل‌آنرا مینمایند .

زندان وافیون

آقای منوچهر مازیا بوسیله‌این روزنامه از اولیای امور زندانها تقاضا دارد که برای جلوگیری ازورودوافیون ومواد مخدره بزندانها توجه‌بیشتری بنمایند .

سکنه سرآسیاب

عده‌ای از اهالی وسکنه سرآسیاب مهرآباد میگویند شرکت واحدفقط یك اتوبوس در این راه بکار انداخته که نسبت به جمعیت این محل کافی نیست تقاضا داریم بر تعداد اتوبوس بیفزایند .

راه را بسته‌اند

سکنه قریه وسفنارد میگویند راه‌آمد ورفت ما از جاده‌امامزاده حسن بوده اکنون چندی است آن جاده را بسته‌اند تقاضا داریم بخاطر رفاه حال‌ما نصد خانوار اجازه بدهید مجددا راه‌بازشود.

تابلوهارا پائین آوردند

آقای حبیب‌اله‌عبداللهی ساکن‌خیابان سپه غربی میگوید من وعده دیگر مبالغی پول دادیم واز شرکتی زمین هائی خریداری نمودیم اکنون که برای تصرف، اراضی بشرکت مراجعه میکنیم می‌بینیم تابلو هارا پائین آورده‌اند بااینوضع تکلیف ما چه خواهدبود .

برادران شیرگولد

نامه‌ای بامضای محمد کاظم شیر - کوند وبرادران رسیده وطی آن شکایت شده که عده‌ای بنام دریافت سهام مالکانه قریه زین‌باجك‌درامین مزاحم ماشده‌اند تقاضای رفع مزاحمت داریم .

یابوهای زخمی

جمعی از علاقمندان تقاضا دارند که انجمن‌حمایت‌حیوانات‌نسبت‌باین‌یابوهای زخمی دست‌وپاشکسته‌گاری‌هاودرشکه‌ها عطف توجهی بکنند واین حیوانات فرسوده زبان بسته را از شر شلاق نجات دهند .

تعطیل آذر

اولیای دانش آموزان نیشابور نوشته‌اند که بزودی ایام تعطیل‌آذر فرامیرسد وهنوزدبیر انگلیسی‌وریاضی برای‌دبیرستانهای‌نیشابور نفرستاده‌اند تقاضای بذل توجه داریم .

کور فرهنك‌دوست

آقای اصغر قره‌باغی جوان چهارده ساله نابینا مقیم مشهد خیابان‌عطار تقاضا دارد اولیای امور مساعدت بفرمایند که بتواند در دبستان نابینایان تهران مشغول تحصیل‌گردد ولااقل کور باطن نشود

شب و روز میلرزیم

سکنه خیابان سلیمانیه شکایت‌دارند که دراین محل کار خانه برقی‌برخلاف اصول فنی نصب شده ودر نتیجه‌شب وروزخانه‌های خشت‌و گلی ما رامیلرزاند تقاضا داریم مقرر گردد عیوب فنی کارخانه را مرتفع سازند .

برادر گشته

آقای سید کاظم کاظمی نژاد باارسال یکورقه استشهاد محلی نوشته است که‌سه ماه‌پیش برادرم سید اسماعیل کاظمی نژاد را در قهوه‌خانه عین‌وزان (دماوند) کشتند خودم رازخم زدند تقاضای مجازات ودستگیری قاتل‌راداریم

کمی زود تر

عده‌ای از علاقمندان سینما نوشته‌اند که فعلا بلیطهای سینما را نیمساعت‌پیش از شروع میفروشند تقاضاداریم قدری زودتر شروع بفروش بنمایند .

نامه استاد

استاد محترم آقای دکترشفق‌بعنوان رئیس انجمن محلی کوی یوسف‌آباد مرقوم داشته‌اند که‌برخلاف‌اظهارات اداره مطبوعات وزارت کشور مندرج درشماره مورخ ۲۴ مهرماه سال جاری اطلاعات گردش آب این محل حتی‌از دوماه هم تجاوز میکند لذا تقاضامیشود ازهر طریقی که ممکن است‌برای‌رفع این مضیقه و فشار چاره‌ای بیندیشند.

از اینجا و آنجا

گیسوان سرخ

اخیرا رنك کردن موی سر بارنك قرمز بین زنان ودختران ژاپن‌رواج یافته است . یکی از روزنامه‌های‌ژاپن نوشته است که روزانه بطور متوسط یکهزار دختر ژاپنی برزنان ودختران علاقمند به گیسوان سرخ افزوده می شوند .

احساس زن وشوهر

آیا شعور و احساس زن و شوهر ظرف بیست سال زندگی زناشوئی تغییر میکند ؟ « دکتر لویل کیلی » عضو جمعیت روانشناسان آمریکائی گوید که چنانچه شوهر بزرگتر از زن باشد و برای همیشه حاکم مطلق‌خانه باشد شعورو احساس آنها نسبت بهمدیگر هیچوقت تغییر نمیکند .

یکی دیگر از شرایط اینکه احساس مزبور تغییر نکند این است که زن هیچوقت تصمیم بترك شوهر خود نگیرد .

معالجه تنگی نفس

«دکتر هرکسهایمر» استاد دانشکده پزشکی دانشگاه برلن طریقه جدیدی برای معالجه مرض نفس‌تنگی ابتکار کرده و بیماران بایدبرای معالجه مرض خود سیگار بکشند .البته سیگارهائی‌که در معالجه مزبورمورد استفاده قرا رمیگیرد از توتون تهیه نمیگردد، بلکه در تهیه آن نباتی که یکصدوپنجاه سال قبل معروف‌بوده وبه «نبات سترامونیوم» یا«سبزه جمسون» نامیده شده بکار میرود. این ماده اعصاب را آرام میکند .

«دکتر هرکسهایمر» سیگار مزبور را روی‌بیست ونه نفر مورد آزمایش قرا رداد و همه آنها درمدتهای متفاوتی شفا یافتند

عجیب‌ترین طلاق

شهر لندن در هفته گذشته شاهد عجیب ترین قضیه طلاق‌بود. جریان از این قرار بود که زنی از دادگاه تقاضای صدور حکم طلاق از شوهر مجسمه سازش کرد ومدعی شدکه شوهرش اخیرا مجسمه‌ای از یك زن لخت ساخته و تمام اوقات خودرا در کنار این مجسمه می گذراند و شب زنده‌داری در کنار مجسمه مزبور را برفت‌وبه سینما با همسرش ترجیح میدهد .

موضوع عجیب این‌است که دادگاه، ادعا ی زن راوارد دانست و حکم‌طلاق را صادر کرد .

الهام !

«فرانسواز ساگان» نویسنده معروف فرانسوی اظهار داشت داستانها و رمانهائی که از عشق بی ثمر مینویسم دلیل بر آن نیست که من فرد بدبختی هستم . بلکه بر عکس لحظات سعادتمندی در زندگی وجود دارد که احساس سعادت زیادی میکنم . در حقیقت من از همین لحظات حساس برای نوشتن کتابهای خود الهام می گیرم . فقط زن سعادتمند میتواند بدبختی دیگران را احساس کند .

جشن تولد

«موریس شوالیه» هنرپیشه معروف سینما در سال جاری جشن عیدتولد خود را بطرز جالبی بر گذار نمود. کسانیکه در جشن هفتاد و یکمین‌سال تولد «شوالیه» دعوت داشتند باکمال تعجب مشاهده کردند که « شوالیه» جشن تولد را یکروز زودتر از روز تولد خود تدارك دیده است . روز تولد هفتاد و یکمین سال «شوالیه» در سال جاری مصادف با روزشنبه بود و چون « شوالیه» روز های شنبه کار نمیکند ، جشن را در روز جمعه بر گذار نمود .

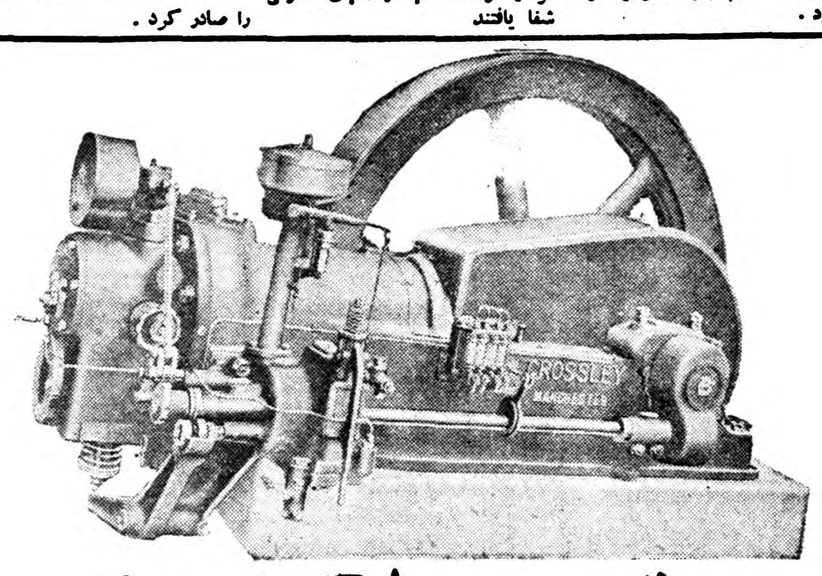

موتور دیزل کروسلی

بقدرتهای مختلف برای تلمبه های چاه عمیق، مولد برق، آسیاب وغیره رسید

برای کسب اطلاع بیشتر به

نماینده انحصاری در ایران : شرکت سهامی صنعتی سرشت شاهرضا

ساختمان سینما پلازا تلفن ۶۶۴۴۹ مراجعه فرمائید

آ-۲۳۹۴۴ ۱-۱۰

همیشه یك لوله دردسترس داشته باشید

آ-۲۶۹۳۴ ۲-۲۰

تودیع

بعلت عزیمت بخارج از کشور بدینوسیله از فامیل و دوستان عزیزی که موفق بدیدارشان نگردیدم خداحافظی نموده موفقیت همگی را خواهانم .

دکتر مصطفی خاتمی

آ-۲۱۶۴۹

تودیع

از کلیه بستگان و دوستانی که در مدت اقامت کوتاهم در ایران اینجانب را مشمول مرحمت و لطف خود قرار داده‌اند قلبا تشکرمینمایم. اکنون که مجددا برای تکمیل تحصیل عازم اروپا هستم و بعلت کثرت گرفتاری موفق بتودیع ایشان نشده‌ام بدینوسیله از همه آنها خداحافظی مینمایم .

انوشیروان نصری‌ودوستری

آ-۲۱۶۷۱

جدول

کلمات متقاطع

شماره ۱۳۶۰

۹	۸	۷	۶	۵	۴	۳	۲	۱	
				■					۱
		■				■			۲
					■				۳
■			■			■			۴
	■						■		۵
			■						۶
				■					۷
					■				۸
			■						۹

افقی : ۱ ـ جای کشیدنش در گرمابه است ـ حبه انگور است و چند سال پیش کتابی نیزباین نام انتشار یافت ۲ـ مادر تازی ـ پشت برهوا ـ تهران‌سابق۳ـ گاهی گنج می آورد واغلب فقط خستگی از چیزهائی که‌در طبیعت خیلی زیاد است ـچون بریده باشد زرنگی بیشتر است٤ـ از اقسام بیماری ـ سك چشم دیدنش را ندارد ٥ـ معروف است که از شانس بهره‌ای بسزا دارد ٦ـ از اعداد ـهاون شکسته ۷ـ ازغزال خوشتر بود ـ از خواب آلودگان ـ کتابی معروف‌از آثار اریك‌ماریا رمارك ۸ـ آبی ـگرو ـحرف نفی ۹ـ مال عطاراز همه پروییمان‌تر است ـ حتی گلش هم‌از همه خوشبوتر است .

عمودی: ۱ ـ هندی با آن خورش می‌سازد ـ بدختران زبرو زرنك میگویند۲ـاز کشورهای عربی ـمعلوم نیست نصف دیگر رویش کجاست؟ ۳ـدرجامش‌جهان‌میدید٤ـسرانگلیسی ـ بعدازخوردن پشت‌پا میخورند! ٥ـ گیاهی که گویایکی از اقوامش ماربوده است ٦ـ قرارکامل میکند ـ در زمستان بربسیاری از سقفها میزند ۷ـ پدر ۸ـ باهمه نسبتی که‌با خلق خدا دارد دردیده روشنش نشانده‌ایم ـ اگر درخت باشد میوه‌اش عمل است ۹ـهیزم ـاز اسباب‌نوشتن است‌نه نویسندگی .

حل جدول شماره ۱۳۵۹

افقی :۱ـ خطر ـ کاتب۲ـ انشا ـ فریب ۳ـنا ـ نخ ـ هنر ٤ـ مزدترس ـ ین٥ـ تەچین٦ـ ال ـ انگشتر۷ـ نافـ گا ـ وش۸ـ هلند ـ راست۹ـ هاله ـ بنی .

عمودی :۱ـخانم خانه ۲ـ طناز ـ لاله۳ـرش ـ دت ـ فنا٤ـ انتها ـ دل٥ـ خرچنك ٦ـ افـ سیگار۷ـ ترمـ نش ـ آب۸ـ بینی ـ توسن۹ـ برنج رشتی .

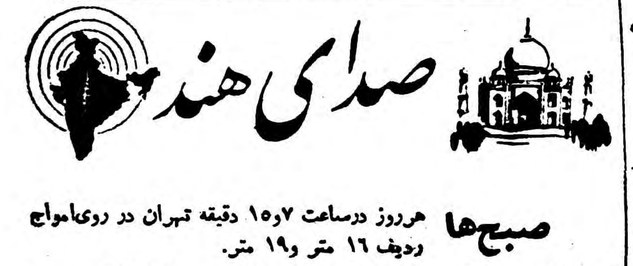

صبح‌ها هرروز درساعت ۷و۱۵ دقیقه تهران در روی‌امواج ردیف ۱۶ متر و۱۹ متر.

هرروز صبح یك صفحه موسیقی درخواستی شنوندگان وسپس تازه‌ترین اخبار جهان پخش میشود.

جمعه بجای موسیقی آیاتی چند از قرآن مجید پخش میگردد.

شب‌ها ازساعت ۱۹ و۴۵ دقیقه بوقت تهران بمدت یك ساعت برروی امواج ردیف ۱۹ متروه۲۵ متربرابر با ۱۵۳۰۰ و۱۱۸۶۰ کیلوسیکل درثانیه.

آگهی رسمی

با اجازه ماده ٤۲ آئین نامه‌تعدیل اجاره بها وزارت دادگستری از تاریخ اول دیماه ۱۳۳۸ مقررات آئین‌نامه نامبرده را در شهرستان بشهربموقع اجرا میگذارد .

وزیر دادگستری

تاریخ انقلاب ـ ٤

راه پیمائی تاریخی مائوتسه تونك

ارتش سرخ چین برای رسیدن به «شانسی» میبایست حلقه محاصره را بشکافد و یك راه ده‌هزارکیلومتری را به‌پیماید

موفقیت قوای کمونیست درناحیه‌چین‌کان شان «نتیجه سه‌عامل میباشد اولا طبیعت کوهستانی اراضی ایـن ایالت کاملا برای عملیات غیر منظم مساعد است . ثانیا در چین هرگز سازمان های محلی حتی آن اندازه قدرت نداشتند که از عهده دسته های راهزنان برآیند .

سومین عامل‌خاصی که بنفع‌انقلابیون تمام‌شد تبلیغات آنها میان‌روستائیان بشمار میرود زیرا روستائیان کمونیست هارا دوستان و قهرمانان خودشناختند در واقع شورای کمونیستی اصلاحات ارضی را پایه دعاوی و جنك غیر منظم راوسیله دفاع خود قرار داد. کمونیستها از شهرها دوری میکردند ودردهستانها متفرق شده بودند تا حمایت روستائیان را جلب کنند. قوای کمونیست در ژوئن ۱۹۲۸ سه منطقه روستائی‌را از قوای کومینتانگ تصفیه کردند وغنائم زیادی بدست آوردند ومالکین را راندند و تشکیلات مقدماتی برای روشن نگاه داشتن آتش انقلاب بوجود آوردند .

این عملیات بزودی توجه حکومت مرکزی راجلب نمود برای چیانکایشك ممکن بود این مسئله راکه نوعی بی قانونی وبهم زدن نظم بشمار میرفت با اصلاحات اساسی و اقدامات‌تامینی داخلی حل کندولی بجای اینکاری چهل هزار تن از سربازان خودرا برای تسخیر «چین‌کان شان» وقتل عام کمونیستها اعزام داشت . اما این جنگی که برای نابودی کمونیست ها آغاز شده بود به‌شکست انجامید

طی سه سال بعد ، حوادث گذشته در مقیاس وسیعتری تکرار شدند. شورای کیانکسی به یك خطری جدی تبدیل شده بود و چنان که مائوتسه تونك آرزو می کرد ، پایگاه مرکزی عملیات انقلابی شد.

اما چیانکایشك کاملا متوجه این خطر بود چهار نبرد اولیه وی‌بشکست انجامید لذا تصمیم گرفت . توصیه ژنرال «فالکنهاین» آلمانی را بکار بندد و منطقه کمونیست ها را بصورت نفوذ ناپذیری محاصره کند . در ژوئن ۱۹۳٤ توانست اعلام کند که فقط تصفیه سه ایالت از کمونیست ها باقی مانده است . رهبران کمونیست تشخیص دادند که حلقه محاصره در اطراف آنها بسته شده است و پس‌از مباحثات بسیار تصمیم قهرمانی خودرا برای ترك سنگرهای کوهستانی خویش و شکافتن حلقه محاصره کومینتانك اتخاذ کردند قادر پی پناهگاه دیگری بشتابند.

شورای کیانکسی بدو لحاظ‌اهمیت زیادی دارد . یکی این که بدون تکیه به حزب کمونیست مرکزی چین توسعه یافت . زیرا به علت محصور بودن این ناحیه در میان جبال عظیم ستاد مرکزی شانگهای بدخالت در امور آن قادر نبود .وقتی در ۱۹۳۰ دایره سیاسی‌کمیته مرکزی به همه نیرو های کمونیست فرمان داد که مناطق روستائی را ترك‌گویند و به شهر های صنعتی حمله ور شده آنهارا تسخیر کنند ماتوتسه تونك پس‌از مدتی تردید تصمیم گرفت این فرمان را ندیده بگیرد وانقلاب رادر مسیر دلخواه خود توسعه دهد.

ده هزار کیلومتر

کمیته مرکزی نمی توانست برای آغاز عملیات موثر تصمیم بگیرد واگر چنانکه یکبار نیز اشاره شده ماتوتسه تونك را از حزب اخراج می کردند دفتر حزب کمونیست چین‌برای همیشه بسته می شد . یك چیزروشن است و آن این که پس از خودداری مائو از اطاعت فرمان کمیته مرکزی شورای کیانکسی که تحت رهبری سیاسی ماتو تسه تونك اداره میشد از نظر کمیته مرکزی حزب کمونیست افتاد .

سبب دوم اهمیت شورای کیانگ توسعه موثر سازمان رهبری آن بشمار می رود . همه رهبران برجسته ارتش سرخ‌چین‌بتدریج بشورای کیانگسی گرویدند .

اخذ تصمیم در باره انحلال شورای مذکور دشوار بود . اما اگر میبایستی نهضت را نجات داد اخذ چنین‌تصمیمی ناگزیر می شد . ارتش سرخ که‌در حلقه محاصره افتاده بود امکان‌هر گونه عملیات آسانی را از آن سلب شد واگر در آنجا می ماند ناچار می شد از گرسنگی تسلیم شود.

اما پایگاه جدید را باید در کجا می جستند ؟ ماتوتسه تونك و رفقای او امنیت خودرا در پیوستن به گروه کمونیست شانسی شمالی دانستند وصول به‌شانسی ازراههای ارتباطی موجود غیر ممکن بود . برای این کار عبوراز راههائی که‌قوای کومینتانك بر آنها کاملا مسلط بود ضرورت داشت . بنا براین مائو و یاران وی تصمیم گرفتند حلقه محاصره را بشکافند و به‌جنوب غربی روی‌آورند. زیرا مسیر آنها دراین سمت از اراضی کوهستانی و ناهموار دور افتاده ای می گذشت که کومینتانك فقط اسما بر آنها تسلط داشت .

در پی اجرای این تصمیم یك راه پیمائی ده هزار کیلومتری در یازده ایالت چین قرار داشت که عدیل و نظیری برای آن نیست . ارتش های کمونیست از مناطق متروکی می گذشتند که ساکنین آنها مردمان بد برخورد پر سوء ظن بودند ـ از رودخانه های غرنده می گذشتند ، از سلسله جبال سر سختی که ستیغهای آن در میان مه دیده نمی شد بالا می رفتند ، بر شنهای کشنده‌شنزار های پهناور پا می کوبیدند و بیدریغ تعقیب می شدند ودم تیز حمله نیرو ی دشمن در گذر گاه های دشوار ر انتظار آنها بود .

ناتمام

مقالات گزارشهای خارجی

لندن ـ خبرنگار اطلاعات

علاقه دولت ایران بتحقیقات پزشکی وموضوع کتاب

سفردوتن از متخصصین‌انگلیسی که‌ماه آینده‌ازایران دیدن خواهند کرد معرف علاقه‌واشتیاق روزافزونی است که‌ایران به‌تحقیقات پزشکی وموضوع کتاب وکتابداری نشان میدهد. براثرسفر آقای‌دکترمهران وزیر فرهنك ایران و جمعی از صاحبمنصبان عالیرتبه وزارت‌فرهنك ایران بانگلیس ومساعدتهای‌معنوی ذیقیمت شورای فرهنگی بریتانیا اکنون رابطه‌محکم واستواری‌میان بنگاه هاو دانشگاه‌های‌انگلستان‌از یکطرف ودانشگاههای ایران از طرف دیگر برقرار گردیده‌است . تاکنون چندتن از اطباء ومحققین انگلیسی ازایران دیدن کرده‌اندو مدت اقامت خودرا مصروف بایراد یك‌سلسله خطابات و مطالعات نموده‌اند. آخرین فردازاین کاروان علمی و فرهنگی آقای آی.پی. پریبان است که‌تخصص وی در رشته فیزیولوژی میباشد ومدتهاست که بابنگاه درمان بیماریهای‌عصبی دانشگاه لندن کارمیکرده است آقای پریبان قراراست که‌ازتاریخ سوم ماه نوامبر تاسی‌ویکم ماه ژانویه سال آتی در دانشگاه‌تهران مشغول کار باشد . این رشته بخصوص ازفیزیولوژی امروز در انگلستان پیشرفت زیادی کرده استو تحت نظرشورای فرهنگی بریتانیا ازاطراف واکناف جهان محققین همساله بلندن می‌آیند تا ازنزدیك باکار بنگاه مهم‌درمان بیماریهای عصبی آشنا شوند . فیزیولوژیست انگلیسی آقای‌پریبان که امید وار است درتهران با کارشناسان ایرانی ومتخصصین بیماریهای اعصاب ملاقات کند کارش ارتباط داردبا تحقیقات‌بسیار مهمی که درانگلستان درباره‌خواص وعرائب سلسله اعصاب صورت میگیرد . ضمن این سفربه‌تهران آقای پریبان فقط دربیروت توقف خواهد کرد تادرآنجافیزیولوژیست های دانشگاه امریکائی بیروت را ملاقات وباآنها تبادل نظر بعمل آورد .

دبیرکل انجمن ملی کتاب

کارشناس دیگر انگلیسی آقای موربورگو رئیس ودبیرکل انجمن ملی‌کتاب درانگلیس است‌که بنا بتوصیه سازمان یونسکو ازچندین کشور آسیائی من‌جمله ایران دیدن خواهد کرد . غرض ازاین‌سفر رئیس انجمن ملی کتاب توصیه بکشورهای‌ایران ، هندو پاکستان وسیلان است درحل مشکلات‌مربوط بکتاب وایجاد انجمن‌های ملی‌کتاب دراین کشورها خاصه درایران . آقای موربورگو نتیجه مطالعات و پیشنهادات خودرا در باره این موضوع ضمن گزارش مبسوطی تحویل سازمان یونسکو خواهدداد.

یك سخنگودرلندن این‌هفته‌اظهار داشت که سفرآقای موربورگر از لحاظ بسط انجمن‌های کتاب در کشورهای دوست بالاخص ایران در لندن باخوشوقتی تمام تلقی خواهد شد.ایشان‌یکی‌از نویسندگان مبرز در مباحث انتقادی وتاریخی می‌باشند. آقای موربورگو چند سالی مدیر بخش‌طبع وتوزیع کتب

خبرنگاران اطلاعات در ایران

گزارش حمید بنده

جدی بنگاه پنکوئین درلندن بود

مقارن ورود رئیس انجمن ملی کتاب به‌تهران آقای فرانك‌گاردنر کتابدار کل شهر لوتن‌دربدفوردشیر انگلیس نیزازایران دیدن خواهد نمود . سفرایشان نیز بهمت و راهنمائی ویونسکوتهیه شده‌است و آقای گاردنرمدت چهار روز بمطالعه کتابخانه‌ها و مسائل مربوط بکتاب درایران مشغول خواهدبود.

تشکیل کنفرانس اقتصادی دول باندونگ

۲۹کشور ازجمله چین‌کمونیست به‌بررسی چهارمسئله اساسی کشورهای باندونك خواهند پرداخت

نخست‌وزیر مقتول سیلان چندروز قبل از ترور اظهار داشت که قرار است‌یك کنفرانس اقتصادی بـه شرکت دول آسیائی وآفریقائی عضو کنفرانس باندونك(سال۱۹۵۵) طرف مدت بین دسامبر ۱۹۵۹ و مارس ۱۹۶۰تشکیل گردد.احتمال قوی محل تشکیل این کنفرانس «کلمبو» پایتخت این جزیره‌خواهد بود.

باحتمال قوی‌این کنفرانس‌ازمسائل سیاسی دوری خواهد جست وسعی خواهد نمود که سیاست‌مشترکی برای دول آسیائی وآفریقائی در چهار مسئله زیر وضع کند :

۱ـتهیه مواد غذائی. وچگونگی اضافه کردن محصول غذائی مخصوصا برنج اضافه‌شدن روز افزون‌جمعیت آسیا خودبهترین لیل است‌که کمبود مواد غذائـی دراین قاره دردهسال آینده خطر بزرگی راتشکیل میدهد مگراینکه کنفرانس باندونك بتواند برنامه کشاورزی وسیعی طرح نماید.

۲ـ کشتیرانی: مخصوصا اینکه این کشور هادرنتیجه نداشتن کشتی وفقر وسائل کشتیرانی اسیروتحت تسلط کشورهای اروپائی‌هستند.

۳ـ تثبیت قیمتهای کالاهای محصول این کشورها در بازارهای خارجی

٤ـ برنامه‌های عمرانی برای اتمام یالتها واستانهای این کشورها

باتمام این احوال برنامه ایـن کنفرانس محدود بـه مـوضوعـات معینی نخواهد بود ولی البته این چهار مسئله مهمترین مسائل‌مورد بحث کنفرانس خواهد بود.

برنامه این کنفرانس رادول‌عضو «کلمبو» یعنی سیلان وپاکستان‌و برمه وهندوستان طرح کرده و اندونزی هم بااین دول همفکری نموده است.

برای حضور درکنفرانس‌اقتصادی اندونك ازتمام دول عضو باندونك دعوت شده‌است.

ناگفته نماند که ۲۹کشور در این کنفرانس شرکت کردند و بعدا مالایا وگینه به‌آنها پیوستند احتمال دارد که جلسات ایـن کنفرانس ۱۰ـ۱۲روز طول بکشد وچین کمونیست هم درآن‌شرکت کند زیرا چین‌ملی حتی‌درکنفرانس اصلی هم شرکت نکرده‌بود.

هنوز معلوم نیست که دول‌غربی نمایندگانی بعنوان‌ناظربراین‌کنفرانس اعزام خواهند داشت ویااینکه جلسات کنفرانس منحصربه‌اعضای باندونك خواهد بود. الاهرام

قطعنامه امریکاوشوروی

دیروز مجمع عمومی ملل متحد به قطعنامه‌ای که نمایندگان اتحاد شوروی و امریکا بهمراه ۹ دولت دیگر تنظیم کرده بودند باتفاق آراء رای داد .

این قطعنامه که نشانه‌ای از همکاری دو کشور بزرك جهان در راه‌خلع سلاح است برای‌نخستین بار در تاریخ مجمع عمومی هیچ مخالفی نداشت متن کامل ایـن قطعنامه تحت عنوان «خلع سلاح عمومی و کامل» بشرح زیرمیباشد:

«مجمع عمومی با توجه به شرایط کنونی و برای حفظ نسلهای‌حاضر و آینده ازخطرات یك جنك‌مخرب و علاقه به پایان دادن به مسابقه تسلیحات که‌بار آن بردوش بشریت سنگینی میکند و بخاطر استفاده از منابعی که برای آسایش بشر بکارفتاده‌بخاطر کوشش برای‌توسعه روابط‌بین المللی و برقراری اعتمادو همکاری مسالمت آمیز میان دول، این قطعنامه کمیته خلع سلاح سازمان ملل متحد در تاریخ ۱۰ سپتامبر ۱۹۵۹ تدوین شده است.

با قبول این امر که پیشرفت در جهت خلع سلاح کامل عمومی تحت‌نظارت موثر بین‌المللی‌مهمترین مسئله‌ای است که امروز در برابر جهان قرار دارد :

۱ـ از حکومتها دعوت میشود که برای یافتن یك‌راه حل سازنده دراین راه بگوشند .

۲ـ پیشنهاد های خودرا به‌کمیته خلع سلاح سازمان ملل متحد تقدیم دارند و از دبیر کل سازمان بخواهند که هرچه زودتر کمیته خلع سلاح ده کشور را جهت بر رسی قطعنامه مورخ ۱۷سپتامبر دولت انگلیس و قطعنامه مورخ۱۸ سپتامبر . اتحاد جماهیرشوروی سوسیالیستی و سایر پیشنهادهای واصله تشکیل دهد .

ضمنا این کمیته ده کشور طرحها و مذاکرات کمیته خلع سلاح‌ملل متحد را بررسی کنند .

۳ـ اظهار امیدواری میشود که در حداقل مدت ممکن طرح خلع سلاح کامل و عمومی وتحت نظارت بین المللی با جزئیات‌کامل تهیه شود .

کالیفرنیا ـ خبرنگار اطلاعات

تحویل ناومین‌جمع‌کن بدولت شاهنشاهی

بطوریکه خبرنگار ما از سانفرانسیسکو گزارش میدهد،ناو مین‌جمع‌کن شهباز که طبق قرارداد نظامی بین امریکا و ایران ازطرف دولت امریکا در نهم سپتامبر طبق مراسمی بمقامات شاهنشاهی واگذاد شده بود روز ۸ اکتبر بفرماندهی ناوسروان پرویز بیگلری با ٥ نفر افسر و ۳٤ نفر درجه‌دار و نفرات نیروی دریائی وارد پایگاه دریائی منطقه ۱۲ امریکا گردید .

آقای حسین اشراقی کنسول ایران در سانفرانسیسکو از ناو مزبور استقبال کرده واز افسران نیروی شاهنشاهی در سرکنسولگری بناهار پذیرائی نمود .

ناو مزبور ٤۸ ساعت در سانفرانسیسکو توقف نموده بعدا بطرف بندر سان‌دیگو حرکت کرد که‌پس‌از آمادگی برای طی اقیانوس بطرف ایران رهسپار شود .

فرمانده ناو در مدت توقف در سانفرانسیسکو از رئیس ستاد منطقه ۱۲ نیروی دریائی امریکا و سایر افسران ارشد نیروی امریکا دیدن نمود . وضع و ترتیب کار افسران و درجه داران و نفرات شاهنشاهی بسیار مرتب و منظم بود .

دراین عکس آقای حسین اشراقی کنسول ایـران‌در سانفرانسیسکو وناو سروان پرویز بیگلری درکنار «ناو مین‌جمع‌کن» دیده میشوند.

بصرفه شما میباشد

قبل ازخرید اجناس اروپای شرقی وغربی وآمریکائی به‌آژانس استیفانی درلندن به‌آدرس زیر مکاتبه فرمائید .

Agence Stephany 6. Quenn's Gate terrace London S.W. 7

۲ـ۲ آ ـ ۲۱۳۲۷

BOAC

اکنون مستقیما با بی. او. ا. سی

به آمریکا

ازراه تل اویو و ژنو

به نمایندگان مجاز بی. او. ا. سی مراجعه فرمائید

خطه ط هوائی بریتانیا وماوراء بحار

آ ـ ۲۷۸۳٦

شورتور نو

باکشورتور نو بتمام نقاط مازندران وگیلان مسافرت‌کنید

تلفن ۳۰٥٤٦۰ آ ـ ۲۷۹۸۲

برنامه امشب

سینما پلازا

ردان

«هیولای پرنده»

سینماسکوپ ـ تمام رنگی

دوبله بفارسی دراستودیو پلازا

شروع سانسها : ۱۰٫٥ صبح - ۲٫٥

٤٫٥ - ٦٫٥ - ۸٫٥ بعدازظهر

جمعه‌ها: یك سانس فوق‌العاده از ۹ صبح

برنامه آینده فرار درژاپن

سینماسکوپ ـ تمام‌رنگی

بزودی

۱ـ غروب عشاق ۲ـ قدرت دریاها

۳ـ احمق شماره یك بشر

دوبله بفارسی دراستودیو پلازا

THE MOST SHOCKING NAME IN 2,000,000 YEARS!

CAST OF THOUSANDS!

MORE STARTLING THAN JULES VERNE!

"RODAN!"

The boy The girl The sky-shrieking terror they could not escape!

A MIGHTY COLOR SPECTACLE!

print by TECHNICOLOR

THE KING BROTHERS present A TOHO PRODUCTION

distributed by RKO RADIO PICTURES

فرهنگ خانواده

چرا کودك خودرا میزنید؟

آیا تنبیه بدنی شخصیت کودك را میکشد یابرعکس روحیه او را قوی میکند ؟

کودك‌را باید با تنبیه بدنی تربیت کرد یـانه ؟ من هنوز پاسخ جامعی برای ایـن سئوال نیافته‌ام ولی ، از دیدن اطفالی کـه کتك‌میخورند ،بطرز عجیبی‌ناراحت‌میشوم. طرفداران طرز آموزش وپرورش نوین تنبیه بدنی کودك راعملی‌غلط‌وبیفایده میدانند. اینده‌سته معتقدند که‌باناز ونوازش وباسعی‌درفهماندن مطالب‌آموزشی یا تربیتی باطفال وخلاصه باحوصله بخرج‌دادن وپیروی ازیك متدمعین میشود اطفالی بار آوردکه‌نه ففطر شخصیت خودرادراثر کتك‌خوردن هاوتحقیرهای‌مداوم‌ازدست ندادهاند بلکه موجوداتی متعادل ومتکی به نفس میباشند .

عده‌ای هم که‌تماس مستقیم با اطفال دارند (وغالب‌پدرو مادرهای «جدی» راهم باید جزواین‌دسته شمرد)معتقدندکه کودك منطق سرش نمیشود وغالب معلومات و عادات عمومی خودرا یابطور مستقیم از بزرگترها یادمیگیرد یابطورغیر مستقیم به‌تقلید ازآنها می‌پردازد . بهمین جهت اگرکودك مرتکب اعمالی میشود که‌خلاف اصول‌است فقط یك‌طریق برای هدایت کردن اووجود دارد : یك حکم قاطع وبدون پاسخ .این حکم‌البته درشرایـط مختلف ممکن‌است بایك قیافه‌اخم آلود وجدی ، بایك صدای‌آمرانه، وخشن بالاخره بایك پنجه قـوی وکوبنده همراه باشد .

آموزگار مجربی میگفت کـه هیچ چیزاز تنبیه شدید درخـاطر کودك باقی‌نمیماند ولااقل‌ترس از تکرار این‌تنبیه بهترین چراغ‌راه او خواهد بود.بعقیده‌ایندسته‌تنبیه‌نه‌فقط شخصیت کودك را نمی کشد بلکه خاطره آن باعث‌میشود که‌کودك برای اجتناب ازتنبیه مرتب مواظب رفتار خود باشد تاکاری نکند که مستوجب تنبیه باشد .

باتمام این احوال تنبیه بدنـی امروز درغالب کشور های مترقی ازبین رفته است ولی ،اینراهم‌نباید ناگفته گذاشت که بعضی از محصولات «پرورش نوین» درسر زمین ما معجون‌های وحشتناکی آب درمی‌آیندکه بی‌شباهت بیك زلزله کوچك ومصیبت زا نیستند! تحقیر کردن وکتك زدن‌طفل بدون شك عمل ناپسندیده‌ایست . بنظرما طرفداران تنبیه دراثر عدم توجه تنبیه رافقط بمعنای«کتك»در نظر میگیرند و طرفداران نظـر مخالف نیزاغماض راباآزادی بی‌حد و حصر اشتباه میکنند . آنـچه که‌متاسفانه هیچیك ازاین‌دوگروه بآن توجهی ندارند ایجادیك حس

سینما شما

فرانسواز ارنول و فیلم جدیدش بنام

گربه چنگالهایش را بیرون میآورد

اخیرا فیلم جدیدی در فرانسه باشرکت فرانسواز ارنول هنرپیشه معروف فرانسوی وآن نوئیتی هنرپیشه‌سویسی‌بنام «گربه چنگالهایش را بیرون میاورده» تهیه شده‌است .

موضوع فیلم درپاریس اتفاق‌افتاده ومربوط بهنرمان اشغال فرانسه از طرف آلمانها است.

فرانسواز آرنول طی یك سلسله مبارزات ضدنازی اسنیر آلمانـها میشود پس‌از شکنجه زیادی که در اردوگاه گشتاپو متحمل میگردد یك پزشك آلمانی که‌برای گشتاپو کار میکند باو میگوید: برای‌ما هم جاسوسی کنید. سعی کنید جاسوس دوجانبه بشوید در این صورت آزاد خواهید شد. شکنجه های غیرانسانی که به فرانسوار آرنول وارد آمده روحیه اورا کاملا عوض کرده واین پیشنهادرا قبول میکند وخودرا در خدمت آلمانها قرار میدهد.

آلمانها ماموریتی باومحول میکنند قرار است که مبارزه شدیدی‌برعلیه مقاومت کنندگان صورت گیرد و ونقاب از چهره مسئولین سوء قصد به‌ترن حامل مواد منفجره‌برداشته شود .

از اینجا فیلم وارد مرحله جدیتری شـده و تماشاچـی در اضطراب شدیدی بسر میبرد.

تلاش بخاطر آزادی

فرانسوآز آرنول دریك صحنه ازفیلم جدیدش

آخرین مصاحبه

بامردی که۱۲ سال با مرگ مبارزه میکند

بزرگترین شکنجه‌ای که درتاریخ قضائی آمریکا متهمی تحمل کرده است

آیا کاریل چسمان هفته آینده اعدام خواهد شد ؟

دیروز کاریل‌چسمان مردی که ۱۲ سال «اطاق‌گاز» در انتظار او است

با مجله هفتگی «تیله چاپ رم یك مصاحبه اختصاصی بعمل آورد .

مردی که امروز توجه تمام‌جهانیان بسوی او است اظهار نمود «من‌مایلم مجددا آزاد شوم ،برای نوشتن و خلق کردن آثار جدیدی ، زیرا حس میکنم که ۱۲ سال‌انتظار «مرگ» مرا انسان دیگری ساخته است انسانی که باگذشته خود هیچگونه ارتباط وپیوندی‌ندارد .»

کاریل چسمان سپس اضافه نموده چنانچه من اززندان خارج شوم قبل از هر چیز استراحتی طولانی خواهم کرد .

فکر واندیشه من مانند شیئی‌است که روی سیم نازکی باید تعادل خود را حفظ کند هر لحظه خطردیوانگی مرا تهدید میکند .

ولی حس میکنم که هنوز قادرم نبرد خود را برای ادامه حیات ویك زندگی سالم دنبال کنم .

مخبر روزنامه «تیله» از کاریل‌چسمان در موردسایررفقای‌زندانی‌اش سئوال نمود وی گفت «دو ماه قبل یکی از رفقای من که یکنفر سیاه پوست بود اعدام شد .

این رفیق سیاه پوست من در ریاضیات ،نجوم و فیزیك نبوغ خارق‌العاده‌ای داشت .واخبار موشك و اقمار مصنوعی را در زندان دنبال میکرد. رفیق اعدام شده من محسن ریاضی را بسرعت کارشناسان‌انجام میداد وآرزویش دیدن کره ماه بود» .

دیروز و امروز

شریك سرنوشت

در ۱۲ سالی که کاریل چسمان در زندان بسر میبرد هر روز دخترجوانی بدیدن وی می‌آید ولی هرگز ملاقات آنها بیش از دقیقه‌ای طول نمی‌کشد زیرا کاریل چسمان معتقد است من نمی‌خواهم در سرنوشت خود شخص ثالثی را شریك کنم .

وکلای کاریل‌چسمان طی نامه‌مفصلی که برای دادگاه عالی آمریکال‌ارسال داشته‌اند تقاضای عفو موکل خودرا نموده‌اند .زیرا بعقیده آنها این مرد بزرگترین شکنجه ها را در طول تاریخ قضائی آمریکا متحمل شده است .

جراید دنیا وحتی واتیکان تقاضای رهائی کاریل‌چسمان را از پشت میله های زندان کرده‌اندوهفته آینده معلوم خواهد شد دادگاه عالی‌امریکا چه تصمیمی در مورد مردی که ۱۲ سال «اطاق گاز» در انتظار اواست تخاذ خواهد کرد .

پاریس ـ نیویورك در دوساعت

انقلاب درصنعت هواپیمائی

چندروز قبل «سیوله» رئیس یکی از بزرگترین شرکتهای هواپیمائی امریکا طی کنفرانسی درهتل استور درنیویورك خاطر نشان نمود که در سال ۱۹۷۰ انقلاب عظیمی درصنعت هواپیما سازی روی میدهد .

وی ضمن بیانات خود دربرابرروساء بزرگترین شرکتهای هواپیمائی جهان اضافه کردمهندسین رشته هواپیمائر هرروز اختراع وابداع جدید درنوع موتور های هواپیما میکنندکه بدون شك تاسال ۱۹۷۰ نتایج درخشانی آن مشهود خواهد شد .

ازطرف دیگر زیرت برون وزیرحمل ونقل وکارهای عام المنفعه دولت فرانسه درمجلس سنای این کشور اظهار داشت بزودی راه بین پاریس- نیویورك در۲ر۳۰ ساعت طی خواهد شد .

همچنین در انگلستان اوبری جونز وزیر صنایع ازشرکتهای هواپیمائی وسایر کمپانی هائی که برای ارتش وغیره کار میکنند تقاضا کرد تا مسئله حمل ونقل مسئله «فوق صوت» را درکمیته مشترکی مورد مطالعه قـرار دهند .

درحال حاضر درامریکا میلیونهادلار جهت تهیه هواپیما های سریع‌السیر مسافربری که سرعت آنها چندین برابر سرعت صوت است اختصاص داده شده .

ناگفته نماند که مشکلاتی‌که جهت تهیه چنین هواپیمائی موجود است تنها ساختن موتور آن نیست بلکه چندین مانع عمده سبب شده که تاکنون استفاده ازاین هواپیما های «مافوق صوت» درحمل ونقل وسایر مورد غیر نظامی به تعویق افتد . از جمله این مشکلات رامیتوان یکی سرو صدای بی اندازه موتورهواپیما هنگام پرواز خاطر نشان نمودودیگر آنکه «شتاب» چنین هواپیمائی روی دستگاه های بدن مسافرین‌وسرنشینان هواپیمااثرات نامطلوب‌وخطرناکی بجای میگذارد. سرعت زیاد هواپیما حرارت فوق العاده‌ای نیز ایجاد میکند که خطر انهدام هواپیمارا دربردارد.

یکی دیگر ازموانع عمده‌ای که باید دانشمندان برآن فائق گردند مسئله فشار زیاد است زیرا چنین‌هواپیمائی که باید مسافت پاریس- نیویورك رادر دوساعت طی کند اجبارا در ارتفاع بسیار زیادی باید پروازکند وبالنتیجه فشار زیادی به‌ارگانیسم مسافرین وارد می‌آورد .

باتمام مشکلاتی که‌درراه تهیه‌هواپیما های «مافوق صوت» موجود است معذالك شب وروز دانشمندان‌کوشش زیادی مبذول میدارندتاشاید بتوانند درآینده بسیار نزدیکی از چنین هواپیماهائی درحمل ونقل مسافرین استفاده کنند .

عقیده براینست‌که تاسال ۱۹۷۰ بدون شك فاصله نیویورك- پاریس دردوساعت طی خواهد شد .

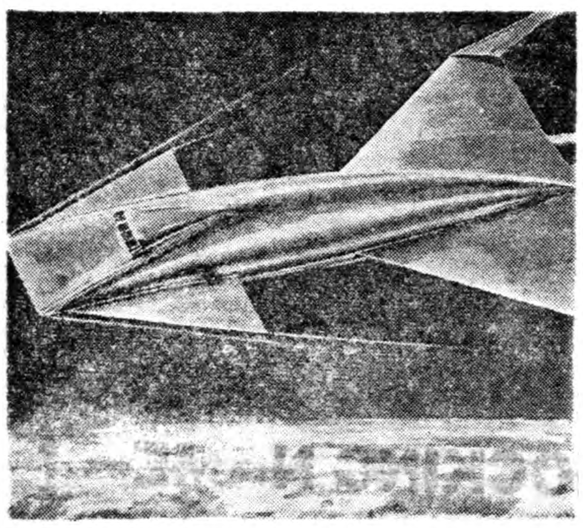

هواپیمای مسافربری آینده بدین شکل خواهد بود

ترلو وفیلم جدیدش

ژولیت گرکو ستاره جوان‌سینمای رانسه هر روز شهرت بیشتری کسـ می کند .

وی تاکنون در چندین فیلم‌مختلـ شرکت کرده که هریك از آنها محبوبیت فراوانی را برای ژولیت در داشته است . ژولیت گرکو دوزیبا ومهارت در بازی رقیب سر سختر برای میلن دو موتزو بشمار میرود ژولیت اینك مشغول بازه در فیلمی است که‌به زودی‌روی صحنه خواهدآمد

کرسی آزاد

نوشته : استاد حسن‌صفاری

غربال را درمدرسه متوسطه بگذارید

فرستادن محصل بخارجه برای ما ضروری نیست بلکه حیاتی است

اظهار رنظر آقای حسن صفاری بواسطه آنکه باقضای این‌سمت تناسب‌نداشت متاسفانه نابخیمی گردیده است . شاید خوانندگان بتوانند از ورای سطور بازمانده به اصل عقاید صائب ایشان‌پی‌برند.

ما از دانشگاه چه میخواهیم

شاید طرح چنین سئوالی مضحك وعجیب بنظر آید ولی من پیش‌خود برای طرح آن دلایلی دارم . در مدت شش سال که من دردانشکده علوم پاریس درس میخوانده‌ام این دانشکده که یکی از مراکز علمی بزرگ دنیاست وباوجود انحطاط‌موقتی فرانسه در بعضی از شعب علوم‌باز هم در بعضی دیگر همراه بایکی نو دانشگاه دیگر بزرگترین مرکزعلمی جهان درنوع خودمیباشد دوبار برنامه تشکیلات تعلیماتی خود را تغییردا.

یکی درسال ۱۹۵٤ بطور محدود و موقت ویکی درسال ۱۹۵۸ بطوربسیط وقطعی و درهریك ازاین دوبار کوشش بزرگی برای پیشرفت وتجدید برنامه هاو روش تعلیمات دانشگاه بعمل آمد اما من که غالب برنامه هاو مجلات کشور رامیخوانم و در جریان تعلیمات‌دانشگاهی کشورخودمان هستم هیگونه کوششی از ایـن قبیل در مملکت خودمان ندیدم بدون شك تعلیمات از لحاظ کمیت بسط یافته است اما از لحاظ کیفیت روبانحطاط است ۲۳ سال قبل از این من و همدوره‌هایم درسی در دانشگاه میخواندیم . در آن زمان استادان فرانسوی درس میدادند و بعضی از استادان فعلی دانشگاه که تازه از اروپا بازگشته و آماده وتازه نفس بودند وظیفه دانشیاری‌را بعهده داشتند امروزه دانشیاران‌سابق وبعض دیگر که بعد از آنها آمده‌اند تقریبا همان مطالب راقدریس میکنند ولی ارزش سابق خود راندارند و تقصیر آنها هم نیست قزیر .ست ایشان عده‌ای‌از معلمین مدارس‌متوسطه که احتمالا بعضی از ایشان بهرقیمت وبهر کیفیت بوده‌است دیپلم دکترایی هم بدست آورده‌اند کار دانشیار را انجا م‌میدهند .

فرستادن محصل تاکی باید ادامه یابد

ـبنظر من تا وقتی که ما خوداز ایجاد کنندگان واقعی علم نشده‌ایم بابرنامه ونظم وترتیب کامـل از مراکز علمی دنیا استفاده کنیم. مقصود من‌ازایجاد علم فقط‌اختراعات کوچك وزیر دستی‌ها وشیرین کاری های‌فنی یا بعضی اکتشافات علمی نسبتامهم ولی‌تصادفی نیست، مقصود آن‌است که ما نیز در فعالیت‌علمی و صنعتی دنیا مثل ممالك متحده امریکا و اغلب کشور های اروپائی و کشور های ژاپون و هندوستان در آسیا سهم دائمی داشته‌باشیم وخود صاحب مکاتب علمی‌شویم مجلات‌علمی فراوان درمملکت‌ماطبع ونشر شود که حاوی اکتشافات استادان ایرانی باشد و یاچنانکه متداول است بعضی اکتشافات ما در مجله های علمی خارجی منتشر شود . نه تنها باید ابداعات علمی خودمان را براساس کار دیگران استوار کنیم بلکه شایسته است وضع چنان باشد که کار مانیز لااقل در بعضی موارد ملاك واساس کار دیگران قرار گیرد .

چنین کشوری را میتوان ایجاد کننده علم نامید اگر از من سئوال شود که رسیدن باین هدف چه مدت وقت لازم دارد ؟جواب خواهم داد که اگر هم امروز کوشش خودرا آغاز کنیم نزدیك بیك قرن فعالیت برای رسیدن باین منظور لازم است .

تعلیمات‌حرفه‌ای‌را باتعلیمات متوسطه مخلوط نکنید

فرستادن محصل بخارج برای ما ضروری نیست بلکه حیاتی است . توسعه دانشگاه‌بایدبتدریج وبوسیله ایرانیان انجام گیرد .

استخدام استاد خارجی در وضع فعلی (برای دانشگاه) بیفایده‌است . بمن ایراد خواهـد شد کـه‌پس اگر دانشگاه را فعلا توسعه ندهیم واستاد خارجی استخدام نکنیم و در عین حال اعزام محصل را نیز محدود نمائیم تکلیف این‌همه‌محصل که از مدرسه متوسطه خارج‌میشود وداوطلب ورودبدانشگاه است‌چیست؟ جواب من‌اینست که غربالی را که بر در دانشگاه گذاشته‌اید برداریدو بر در مدرسه متوسط‌بگذارید . فقط بهترین محصلین را بمدرسه متوسطه راه دهید و باقی راتعلیمات حرفه‌ای وفنی بفرستید وپاپس از تعلیمات ابتدائی بمشاغل کوچك‌یا آزاد بگمارید .

مدرسه متوسطه در همه جای‌دنیا مقدمه ورود بدانشگاه است .جائی است که محصلین در آن باید زبان مادری و یك دو زبان خارجی و مقدماتی از علوم فرا گیرند تا چراغ برق و رادیو را معجزه‌تصور نکنند و سعدونحس را از تاثیر زهره و زحل ندانند و بتاریخ و جغرافیا آشنا شوند و پختگی لازم را برای کسب معلومات عالیتر بدست آورند .

کار مدرسه متوسطه تربیت‌اهل فن نیست بلکه این مدرسه واسطه این تربیت است، پس از علاف انتظار نجاری نباید داشت .تعلیمات حرفه‌ای و فنی را تشویق کنید و آنهائی را بمدرسه متوسطه‌بفرستید که لایق ورود بدانشگاه باشند و وقت دیگران را تلف نکنند .هر آینه اگر تعلیمات حرفـه‌ای را با تعلیمات مدرسه متوسطه مخلوط کنید نتیجه کثیفی از آن حاصل خواهد شد و آنوقت نه اهل حرفه خواهیم داشت ونه داوطلب شایسته ورود بدانشگاه .

سوگند

اثر: لابارون اورسی

ترجمه: ا. ب

ـ ۲ ـ ۳ ـ

حاضرین با هیجان بسیار و همصدا نقشه اورا تائید کردند این وطن دوستان با عشقی که به خراب کردن داشتند بدون تردید و تامل نقشه شیطانی «لونوار» را که معرف آشنائی او به ضعف های انسانی مخصوصا قلب حساسی چون قلب دلاتور بود پذیرفتند .

«فوکیه تنویل» نیز حالت تمسخر خودرا از دست داده بود . با اندیشه محاکمه پر شوری که درپیش داشت گونه های لاغرش گلگون شده بود .

بود.اشخاصی گمنام وبی‌اهمیتی :ا محاکمه میکردند . ولی اکنون با از چند روز قبل جلسات دادگاه انقلابی خیلی آدام و بی سر و صدا دور نمای این محاکمه دوباره لذت شغل خویش را احساس میکرد .

یك‌دام قشنگ برای یك صید برگزیده ! محاکمه یك عضو مجلس کنوانسیون ملی موضوع براهمیتی نبود . صحنه بدام افتادن دشمنی که بپای خود بطرف ورطه نیستی می‌آید واقعا تماشائی است .

«لونوار» اکنون سکوت کرده بودولی سایرین که دورنمای این پیروزی سرمستشان کرده بودباهیجان حرف میزدند و مشروب میخوردند. بیاك دسته شغال شباهت داشتند که‌آماده پاره کردن طعمه خویش میشدند . بحث و گفتگو طولانی شد . هرکس بنوبت خود درباره جزئیات اجرای نقشه «لونوار» تلقین تازه‌ای میکرد .

«لونوار» اولین کسی بود که رفت . ازحاضرین خداحافظی گرمی کرد ودر تاریکی شب ناپدید شد . بعداز رفتن او درسالن نیمه تاریك چند دقیقه سکوت برقرار شد .

صدای قدم های سنگین ذغالفروش روی سنگفرش کوچه چند لحظه ش دسید سپس کم‌کم دور و خاموش شد .

عاقبت «فوکیه تنویل » لب بسخن باز کرد واز دوستان خود پرسید :

ـ این همشهری کیست ؟

اکثر آنها اظهار بی‌اطلاعی کردند .

یکنفر جواب داد :

ـ اهل «فلاندر » است . در «کاله » قصابی دارد . یادم می‌آید که «بروگار» که‌از وطن دوستان است زمستان گذشته اورا به انجمن معرفی کرد . ظاهرا اغلب به پاریس می‌آید . چند ماه قبل در تمام جلسات ما حاضر میشد . ولی از بعد از مرگ «مارا» اولین دفعه است که اورا می بینم .

اعضاء انجمن «اخوت» یکی یکی برمیخاستند . بعداز خداحافظی کوتاهی باسایرین میهمانخانه «سب یك‌چشم » راترك میکردند و بخانه های خود برمیگشتند .

«فوکیه‌تنویل» همچنان برجا نشسته بود . بنظر میرسید که او و «مرلن» اختلافی راکه نزدیك بود رشته دوستی دیرینشان را پاره کند فراموش کرده بودند . دوسه نفر از اعضاء متعصب انجمن هنوز دراطراف دادستان دادگـاه انقـلابی و وضع « قانون اشخاص مشکوك » نشسته بودند .

«فوکیه تنویل » عاقبت با لحن سردی گفت :

ـ عقیده شما چیست ؟ این «لونوار» بنظرمن زیاد حرف میزند ، هان ؟...

مرلن گفت :

ـ مرد خطرناکی است .

سایرین نیز گفته اورا تائید کردند .

یکی از حاضرین گفت :

ـ ولی نقشه اش عالی است .

«فوکیه‌تنویل » ادامه داد :

ـ بنابراین از نقشه‌اش استفاده میکنیم ، ولی بعد ....

کلام خودرا قطع کردو سایرین باحرکت سر نظر اورا تایید کردند .

فوکیه تنویل ادامه داد :

ـ مرلن حق دارد . مرد خطرناکی است . این دوسه روز اورا راحت میگذاریم ولی بعد ....

دست خودرا باشاره پرمعنائی روی گردن کشید .

نگاهش ترسناك بود . خندهٔ سایرین موافقت آنها را با نظر دادستان‌دادگاه انقلابی نشان میداد . مرلن نیز با صدای خفه ای رای او را تایید کرد .

هیچ دلیلی نداشت که از این مرد قوی هیکل که با لحن تند و صدای زننده ای علیه او حرف زده بود جانب داری کند .

آنگاه همه از جا برخاستند وبارضایت کامل از کار جلسهٔ انجمن در تاریکی شب متفرق شدند .

فصل بیست‌ودوم

دلاتور ، کمی‌بعد از مراجعت به کوچه « کوردلیه» بقصد دیداردوستش «سرپرسی‌بلاکین» از خانه خارج شد . او را در مسافرخانه پیدا کرد و به [illegible] جریان‌قضیه حاضر [illegible] «دلاتور» در پاریس تصمیم گرفتند .

دلاتور با وجود خوشبینی فطری ، از مدتها قبل مقدمات حرکت آنهارا تهیه کرده بود .از همان ایامی که‌قدرت مطلقه حکومت‌کنوانسیون‌شروع شده‌بود در این فکر بود که‌شاید روزی ناچار شود مادر و دختر عموی خودرا به خارج بفرستد . از چند ماه قبل ، از همان زمانی که در کمال قدرت و محبوبیت بود پاسپورت های لازم را آماده کرده و با «سرپرسی» طریـق مسافرت آنها را معین کرده بود . اکنون کاری نمانده بود جز اینـکه تصمیمات خود را بمرحلهٔ اجرا در آورد .

در سپیده دم روز بعد از بازرسی خانه دلاتور و «آنماری» کوچهٔ «کوردلیه» را ترك کردند . بظاهر برای دیدن یکی از بستگان بیمار خودبه یکی از ولایات میرفتند و بار زیادی در کالسکه بزرگ سفری خود نگذاشتند با وجود دلداریهای دلاتور ، خانم سالخورده با قلبی مملو از غم و اضطراب از پسرش جدا شد . وداع آنها سخت غم‌انگیز بود زیرا نمی دانستند که دیگر چه موقع می توانند یکدیگر را ببینند .

مادر همشهری دلاتور ، نمایندهٔ ملت ، می توانست بدون مزاحمـت مامورین سفر کند وخروج از پاریس‌به‌آسانی انجامشد . کالسکه جادهٔ «روئن» را پیش گرفت . قرار بود در «روئن» دو نفر از همدستان «سرپرسی بلاکن»که منتظرشان بودند آنهارا تا کرانه همراهی و به کشتی «دیدریچ» سوار کنند .

خیال «دلاتور» از این طرف راحت شد . فقط «ژرترود» دایهٔ سالخورده باقی میماند .

توقیف خانم جوانش زن بیچاره را تقریبا دیوانه کرده بود . «دلاتور» به او پیشنهاد کرده بود که باتفاق مادر و دختر عمویش برود . ولی پیرزن‌بیچ قیمتی حاضر نبود بدون ژولیت پاریس را ترك گوید .

در میان ناله و اشك تکرار می کرد :

ـاگر دختر قشنگ من باید از بین برود من دیگر علاقه ای به زندگی ندارم . این غولها بیایند مرا هم ببرند . واگر بچه ام را آزاد کنند باید پیش او باشم . بدون من در این پاریس ترسناك چه‌خواهد کرد ؟ ماهیچوقت ازیکدیگر جدانشده‌بودیم .اگر من نباشم کی‌برای او غذا تهیه می کند و کی پیراهنهایش را اطو می کند ، از شما میپرسم ؟

عقل و استدلال طبعا در مقابل این علاقه ساده و صمیم ناتوان بود. کی می توانست باین‌زن بیچاره بگوید و بفهماند که حکومت «وحشت»مثل بو ترسناکی وقتی دندانها را روی قربانی خود فشرد دیگر محال است هایش کند .

تنها کاری که «دلاتور» توانست برای «ژرترود» بکند این بود که اورا به خانه قدیمش در کوچهٔ «پتی‌شان» برگرداند و مقداری پول که برای‌دفع حوائج او تا مدت مدیدی کافی بود در اختیارش گذاشت .پیرزن ساده دراین گوشه انزوا کاملا در امان بود .

نیازمندیهای کوچک

استخدام میشود

استخدام منشی

یکنفر منشی و ماشین نویس انگلیسی که ازعهده ماشین‌نویسی فارسی نیز برآیدمورد نیازاست. کسانی مورد قبول می باشند که واجد شرایط فوق باشند. کلیه تقاضا ها باید به انگلیسی بوده وبامشخصات کامل ومیزان حقوق‌وهمچنین یك قطعه عکس داوطلبین با مشخص نمودن آدرس خود باراهنمای اطلاعات بشماره ۸۴۳ مکاتبه فرمایند.
۱ـ۴ آ ـ ۲۱۴۶۳

دیپلمه ششم ریاضی استخدام میشود

بعجد نفر دیپلمه ششم ریاضی دارای استعداد فنی‌نیازمندیم داوطلبان پس‌از دوره آموزش فنی کارخانه‌ارج درصورت موفقیت درامتحانات باقرار داد ٤ساله استخدام خواهند شد. کارخانه ارج خیابان شوش‌تلفن۲۳۲۰۸ آ ـ ۲۷۹۰۰ ۲ـ۱

آگهی استخدام

شرکت ساختمانی بین‌المللی موریسن نودسن برای کارگاه سدکرج چند نفرماشین نویس مرد فارسی‌وانگلیسی استخدام می‌نماید. داوطلبان بکار گزینی شرکت درکیلومتر ۲۱جاده چالوس کارگاه سدکرج مراجعه نمایند.
۴ـ۱ آ ـ ۳۷۷۸۶

استخدام میشود

بعده‌ای کارگر که‌درقسمت درب و پنجره سازی با پروفیل تخصص‌داشته باشندنیازمندیم طالبین ازساعت ۵تا۷بعدازظهر مراجعه نمایند.
شرکت پخش آلومینیوم ـ خیابان‌شاه شماره ۶۹ تلفن ۶٤٤۰٦
آ ـ ۲۱۵۲۳ ٤ـ۱

انتخاب معلم دستیار

دانشگاه تبریز جهت تدریس رشته جنگل و مراتع در دانشکده کشاورزی تبریز یك تن معلم دستیار بامسابقه انتخاب و استخدام می نماید داوطلبان می توانند از تاریخ یکم آبان ماه سال ۳۸ بمدت بیست روز با درومست داشتن مدارك لازم جهت ثبت نام در تهران باداره تعلیمات عالیه و در تبریز باداره کل دبیرخانه دانشگاه تبریز مراجعه و ثبت نام نمایند ضمنا استخدام پذیرفته‌شدگان در مسابقه پس از صدور اجازه استخدام جدید بعمل خواهد آمد.
رئیس دانشگاه تبریز ـ دکتربازرگان
۳ـ۱ آ ـ ۲۶۷۱۸

استخدام فرهنگ

چند نفر فرم بند مورد احتیاج‌است به چاپخانه وگراورسازی زیبا روبروی اجرام ثبت مراجعه فرمائید.
۲ـ۱ آ ـ ۲۸۰۶۲

استخدام میشود

موسسه تریکوبرلن و فرانس‌تریکو به ۵ دوشیزه یابانوی خیاط و دست دوز نیازمند است.
داوطلبان به لالەزار پاساژ ابهری فروشگاه فرانس تریکو مراجعه نمایند. تلفن ۳۶۷۱۷
آ ـ ۲۱۶۵۱

استخدام میشود

۱ـ کارگر لوله‌کش متخصص در نصب آبگرم کن.
۲ـ کارگر فنی برای نصب بخاری.
جنرال مکانیك شاهرضا نبش کوی دبیرستان البرز
ـ۱ـ آ ـ ۲۸۱۰۰

دکتر طب ویاداروساز

شرکت سهامی آکن‌به‌یکنفر دکتر طب ویا داروساز که سابقه در کار ویزیتوری داشته باشد برای تهران و شهرستانها تمام روز نیازمنداست واجدین شرایط به نشانی زیر مراجعه نمایند.
چهارراه سید علی خیابان خاقفاه کوچه منصوری تهران.
۲ـ۱ آ ـ ۲۸۱۱۰

استخدام

یك نفر مترجم مجرب انگلیسی که ماشین نویسی نیز بداند برای تمام روز (صبح وعصر) مورد احتیاج است داوطلبانی که‌خودرا واجدشرایط میدانند به تلفن های شماره ۳۳۳۶۳ و۳۶۴۳۷ مراجعه نمایند.
۲ـ۱ آ ـ ۲۸۰۱۶

کارگر نجار فرنگی ساز

استخدام میشود بعد از ظهرها بین ساعت ٦ تا ۸ به شرکت زندگی‌نو اول خیابان فیشر آباد مراجعه‌شود.
آ ـ ۲۱۶۴۳

داروساز استخدام میشود

دکتر داروساز یا مجاز مورد احتیاج است بداروئی‌نورتلفن ۵۰۰۲۸مراجعه شود.
آ ـ ۲۱۶۵۷

استعلامات

یکباب خانه

واقع در خیابان سی متری کوی امیر کبیر شماره ۲۹ دارای برق و تلفن و ۸ اطاق حمام ـ لوله کشی آب برای فروش و اجاره حاضر است طالبین با تلفن ٤۷۵۵۰ متعلق به‌همان منزل از ساعت ۷ تا ۱۱ صبح و۳ تا ٦ بعداز ظهر مذاکره فرمائید.
۳ـ۱ آ ـ ۲۱٤۰۱

نارمك ـ تهران‌نو ـ تهران پارس ـ نیروی‌هوائی ـ سفید خاك

برای خرید وفروش نقد واقساط زمین وخانه وهرگونه معاوضه به بازرگانی امینی اول سیمتری‌نارمك تلفن ۹۱۰۰۹۰ مراجعه فرمائید.
۶ـ۱ آ ـ ۲۶۱۹۸

اگر پول میخواهید

مستقیم باورقه مالکیت‌رجوع‌فرمایند لالەزار ۳۹۷۸٤ به:
بنگاه کوشان
۳ـ۱ آ ـ ۲۷٤۲٤

منزل دربست وآپارتمان

خالی موجود داریم
لالەزار سازمان تهیه مسکن۹٤۰ تلفن ۳۹۹۵۳ و ۳۹۲۹۳
۱۵ـ۱ آ ـ ۲۱۰۹۷

برای اجاره منازلتان بخارجیان

به‌مغازه فرش تهران خیابان‌فردوسی مقابل سفارت انگلیس کاشی ۱۹۲ مراجعه فرمایند تلفن ۳۰۲۵۹۷
۶ـ۱ آ ـ ۲۱۱۲۹

اجاره می شود.

توریست ایران احتیاج به تعدادی منازل و آپارتمان های لوکس در شهر و قلهك برای اجاره به خارجیان دارد.
شماره ٦۸ خیابان فردوسی تلفن ۳۲۳٦۸ ۲ـ۱ آ ـ ۲۱٤۳۹

اجاره داده میشود

یکدستگاه ساختمان سه طبقه

دارای ۱۱ اطاق حیاط و لوازم واقع درخیابان شمیران‌کوچه مشایخی شماره ٦ یك جا و جدا گانه اجاره داده می شود به تلفن ۳۲٤۹۳ مراجعه فرمایند. ۲ـ۳ آ ـ ۲۱۱٤۷

خانه اجاره

اجاره هزار وششصد تومان

در خیابان روزولت بنای سه طبقه شش اطاق سه زیر زمین حمام، تلفن ،آب واتومبیل بحیاط میرود رجوع فرمائید لالەزار نزدیك‌تویخانه ۳۹۷۸٤ به :بنگاه کوشان.
۳ـ۱ آ ـ ۲۸۱٦٤

آگهی استخدام دانشیار

دانشگاه تبریز برای تدریس‌تاریخ عمومی در دانشکده ادبیات تبریز احتیاج بیك نفر دانشیار داردداوطلبان می‌توانند از تاریخ ۱۵ آبانماه۱۳۳۸ تا مدت دو ماه با در دست داشتن مدارك لازم در تبریز بدفتر دانشکده ادبیات و در تهران باداره تعلیمات عالیه مراجعه و ثبت نام نمایند ضمنا باطلاع داوطلبان میرساند که‌استخدام قبول شدگان از مسابقه دانشیاری پس از وصول اجازه استخدام جدید وتامین اعتبار حقوقی بعمل خواهد آمد.
رئیس دانشگاه تبریز ـ دکتربازرگان
۳ـ۱ آ ـ ۲۸۰۰۲

استخدام پزشك ومهندس

سازمان ریشه‌کنی مالاریا جهت خدمت در شهرستان های مختلف کشور به تعدادی پزشك ومهندس کشاورزی که خدمت نظام خودرا انجام داده ویا برك عدم اصابت‌قرعه در اختیار داشته باشند احتیاج دارد داوطلبین واجد شرائط جهت ثبت نام وکسب اطلاع بیشتر به کارگزینی سازمان ریشه کنی مالاریا واقع در خیابان بهار ایستگاه نامجومراجعه فرمایند.
۲ـ۱ آ ـ ۲۸۰٤۸

به یکنفر محاسب

که تاحدودی آشنائی بزبان‌انگلیسی داشته باشد برای بعد از ظهر ها نیازمندیم.
داوطلبین به خیابان تخت جمشید چهارراه بهار شماره کاشی ۵۳۵ مراجعه فرمایند.
۲ـ۱ آ ـ ۲۱٦٤۵

بچندنفر ویزیتور

برای فروش و تبلیغات دارو های اختصاصی ایرانی در شهرستان ها نیازمندیم از ساعت ۳الی ۵ بعداز ظهر به‌تلفن ۵۱۳٦۱مراجعه فرمائید.

یك کارگر مطلع

از کار برق وسیم کشی برای تمام روز مورد احتیاج شرکت سهامی جاز است خیابان سعدی کوچه‌ممتاز تلفن ۳۱۹۳٤
آ ـ ۲۸۱۱۸

بفروش میرسد

یکباب خانه درمرکز شهر

بعلت مسافرت بدون واسطه‌بفروش میرسد بتلفن ۳۲٤۷۵مراجعه شود
۵ـ۱ آ ـ ۲۱٦۰۵

خانه فروشی بقیمت ۱۸۰ هزار تومان بین لالەزار و فردوسی

سیصد وپنجاه‌متر دوطبقه‌چهاراطاق دوزیر زمین ودواطاق خدمه

خانه‌فروشی سیصد هزار تومان

شمال شهر ٦۵۰ متر هفت اطاق سه‌زیر زمین دوطبقه تازه ساز برای‌دیدن ومذاکره وگرفتن تخفیف وجوع فرمائید لالەزار نزدیك‌تویخانه ۳۹۷۸٤ به بنگاه کوشان
۷ـ۱ آ ـ ۲۷٦۳۲

یك قطعه زمین جهت

تاسیس کارخانه براسفالت جاده ورامین نزدیك جاده‌حضرت‌عبدالعظیم وسه‌قطعه زمین بمساحت ٤۲۰ متر واقع‌درقبلك خیابان امیر حکمت طالبین ببازرگانی‌فردوسی‌تلفن۶۸۵۲۷ میدان فردوسی مراجعه فرمایند.
۳ـ۱ آ ـ ۲۷۸۸٤

یك شماره تلفن ۳

با شماره ٤ معاوضه یا فروخته میشود طالبین بتلفن شماره ٤۲٦۲٤ مراجعه فرمایند.
آ ـ ۲۷۹٦۰

بعلت مسافرت

خانه ـ مستغل ـزمین مشروحه پائین بفروش میرسد.
۱ـ خانه شخصی ساز دارای ۸اطاق تمام وسایل با حمام دوتورم ـ برق ـ تلفن ـ آب‌لوله در بهترین نقطه شهر نزدیك میدان ۲٤ اسفند خیابان جمشید آباد.
۲ـ یك مستغل سه طبقه کامل مجزا و دوباب مغازه که ماهیانه ۱٦۰۰ تومان اجاره میدهد درچهارراه حشمت‌الدوله باستان نبش خیابان باستان.
۳ـ یك قطعه زمین ۲۲۰۰ متر در قیطریه شمیران سه نبش دارای‌چاه آب گوارا جنوب خیابان ۸متری.
خواستاران به تلفن های ۶۸۱۲٤ و ٤۵۷۰٤ مراجعه فرمایند.

بعلت مسافرت فوری

هتل ساسان بفروش میرسد.
طالبین به تلفن ٤٦٤٦۹ مراجعه فرمایند.
آ ـ ۲۸۰۲۸

آموزشگاههای فنی

تعلیم صحیح رانندگی‌هنرکده فنی بزرگترین آموزشگاه رانندگی‌ومکانیکی‌درخاورمیانه

رانندگی را با آخرین متد علمی‌بشما میاموزد و تا گرفتن گواهی نامه‌رسمی شما تعلیم میدهد.
هنرکده فنی‌روبروی چاپخانه مجلس
تلفن ۳۸۰٤٦
۲٦ـ۱ آ ـ ۲٦۸۵٦

کلاس تلویزیون

دوره جدید کلاس تلویزیون روز شانزدهم آبان زیر نظر مهندسین دیپلمه از آمریکا تشکیل میشود در این کلاس شرکت کنید و پس از پایان کار آموزی با معرفی مادر موسسات و شرکت ها استخدام شوید.

کاخ دانش

نادری ـ نرسیده بچهارراه اسلامبول
آ ـ ۲۸۰۵٤

واگذار میشود

واگذار میشود

چند باب مغازه در بهترین‌نقطه‌خیابان شاهرضا بابرق و تلفن واگذار می شودبه تلفن۳۷۱٦۹ مراجعه نمایند.
۲٦ـ۱ آ ـ ۲۵۳٤٦

یك هتل مدرن

درخیابان تخت جمشید مجهزبتمام لوازم واگذارمیشود طالبین به‌تلفن ٦۸٦۹۷ مراجعه فرمایند.
۹ـ۱ آ ـ ۲۷۹۱۲

قابل توجه شرکت ها ـ فروشگاه ها ـ بنگاه‌ها

دوباب مغازه مدرن واقع در اول خیابان کاخ شمالی جنب خیابان شاهرضا دارای‌تلفن‌وبرق‌بعلت مسافرت واگذار میشود.
طالبین به تلفن ٦۸۹۳۲ یا صندوق پستی شماره ٦۷٦ مراجعه فرمایند.

استخدام

دو نفر دوشیزه یابانو که از عهده کارهای آرایش موی سر و مانیکور کاملا برآیند مورد احتیاج است‌به تلفن شماره ٤۲۲۳۱مراجعه نمایند.

آموزشگاههای علمی

یك موقعیت مهم

کلاس دیپلم مدرسی گشایش یافت با شرکت دراین کلاس عقب ماندگی شما جبران گردیده بدون گذراندن امتحانات چند ساله باخذ دیپلم موفق می شوید. برای اطلاع بیشتر به آموزشگاه منتق مقابل مسجد سپهسالار مراجعه فرمائید.
۱۳ـ۱ آ ـ ۲۱۷۱۵

کلاس انگلیسی

یك کلاس مبتدی انگلیسی روز یازدهم آبانماه بااستفاده از ضبط صوت ـ فیلم ـ فیلم استریپ و بکمك استادان دانشمند تشکیل میشود.

کاخ دانش

نادری ـ نرسیده بچهارراه اسلامبول
آ ـ ۲۸۱٤۰

برای کسب هرگونه‌اطلاعات‌درباره: مدارس، انگلستان ـ سویس ـ فرانسه آلمان ـ ایتالیا و غیره لطفا به آدرس:
Mrs. E. Challinor James
27 avenue des Alpes.
Mondreux. Switzerland
ویانماینده منطقه اروپا
PHILLIPS & RANDLE
LTD. 75 Mortimer Street.
London. W. 1., England
مکاتبه فرمائید.
آ ـ ۲۸۰۳۸

جویای کار

جوانی بیست ساله دیپلمه آشنابماشین نویسی لاتین وفارسی وآشنائی کامل بزبان‌انگلیسی باتجربه کافی دراروپا برای‌استخدام درشرکتها یاهتلها ویاتدریس حاضر است از ساعت ۱۵ـ۱۸ به تلفن ۵۲۳۹۸ مراجعه شود
۲ـ۱ آ ـ ۲۱۵۱۳

یك نفر حسابدار

بابیست و شش سال سابقه خدمت در ادارات دولتی و اطلاع از امور بازرگانی و جلب اطمینان برای مدت تمام روز آماده می‌باشد به تلفن ٦۶۱۹۱ مراجعه فرمایند.
۲ـ۱ آ ـ ۲۱٦۸۵

دانشجوی سال پنجم پزشکی

فارغ التحصیل موسسه زبانهای خارجی و نیز دارای دیپلم زبان از آمریکا استحاضر بتدریس خصوصی انگلیسی در منازل میباشد به‌آدرس صندوق پستی۱۸٤۹ مکاتبه‌شود.
۲ـ۱ آ ـ ۲۱٤٤۹

حسابداری مبرز که لیسانسیه‌حقوق

هم هست و فعلا بعد از ظهرها امور حسابداری شرکت معظمی را اداره میکند بعلت کمی حقوق جویای کار بهتری است این حسابدار تعهد می‌کند روز بروز ماه بماه ترازدفتر کل بشما تحویل دهد.
شماره ۸۹۰ دفتر راهنمای اطلاعات مراجعه فرمائید.
آ ـ ۲۱۷۰۷

واگذار میشود

یکبابخانه درمرکز شهر

بعلت مسافرت بدون واسطه‌بفروش میرسد بتلفن ۳۲٤۷۵مراجعه شود
۵ـ۱ آ ـ ۲۱٦۰۵

خانه فروشی بقیمت ۱۸۰ هزار تومان بین لالەزار و فردوسی

سیصد وپنجاه‌متر دوطبقه‌چهاراطاق دوزیر زمین ودواطاق خدمه

خانه‌فروشی سیصد هزار تومان

شمال شهر ٦۵۰ متر هفت اطاق سه‌زیر زمین دوطبقه تازه ساز برای‌دیدن ومذاکره وگرفتن تخفیف وجوع فرمائید لالەزار نزدیك‌تویخانه ۳۹۷۸٤ به بنگاه کوشان
۷ـ۱ آ ـ ۲۷٦۳۲

یك قطعه زمین جهت

تاسیس کارخانه براسفالت جاده ورامین نزدیك جاده‌حضرت‌عبدالعظیم وسه‌قطعه زمین بمساحت ٤۲۰ متر واقع‌درقبلك خیابان امیر حکمت طالبین ببازرگانی‌فردوسی‌تلفن۶۸۵۲۷ میدان فردوسی مراجعه فرمایند.
۳ـ۱ آ ـ ۲۷۸۸٤

یك شماره تلفن ۳

با شماره ٤ معاوضه یا فروخته میشود طالبین بتلفن شماره ٤۲٦۲٤ مراجعه فرمایند.
آ ـ ۲۷۹٦۰

بعلت مسافرت

خانه ـ مستغل ـزمین مشروحه پائین بفروش میرسد.
۱ـ خانه شخصی ساز دارای ۸اطاق تمام وسایل با حمام دوتورم ـ برق ـ تلفن ـ آب‌لوله در بهترین نقطه شهر نزدیك میدان ۲٤ اسفند خیابان جمشید آباد.
۲ـ یك مستغل سه طبقه کامل مجزا و دوباب مغازه که ماهیانه ۱٦۰۰ تومان اجاره میدهد درچهارراه حشمت‌الدوله باستان نبش خیابان باستان.
۳ـ یك قطعه زمین ۲۲۰۰ متر در قیطریه شمیران سه نبش دارای‌چاه آب گوارا جنوب خیابان ۸متری.
خواستاران به تلفن های ۶۸۱۲٤ و ٤۵۷۰٤ مراجعه فرمایند.

بعلت مسافرت فوری

هتل ساسان بفروش میرسد.
طالبین به تلفن ٤٦٤٦۹ مراجعه فرمایند.
آ ـ ۲۸۰۲۸

آموزشگاههای فنی

تعلیم صحیح رانندگی‌هنرکده فنی بزرگترین آموزشگاه رانندگی‌ومکانیکی‌درخاورمیانه

رانندگی را با آخرین متد علمی‌بشما میاموزد و تا گرفتن گواهی نامه‌رسمی شما تعلیم میدهد.
هنرکده فنی‌روبروی چاپخانه مجلس
تلفن ۳۸۰٤٦
۲٦ـ۱ آ ـ ۲٦۸۵٦

کلاس تلویزیون

دوره جدید کلاس تلویزیون روز شانزدهم آبان زیر نظر مهندسین دیپلمه از آمریکا تشکیل میشود در این کلاس شرکت کنید و پس از پایان کار آموزی با معرفی مادر موسسات و شرکت ها استخدام شوید.

کاخ دانش

نادری ـ نرسیده بچهارراه اسلامبول
آ ـ ۲۸۰۵٤

واگذار میشود

واگذار میشود

چند باب مغازه در بهترین‌نقطه‌خیابان شاهرضا بابرق و تلفن واگذار می شودبه تلفن۳۷۱٦۹ مراجعه نمایند.
۲٦ـ۱ آ ـ ۲۵۳٤٦

یك هتل مدرن

درخیابان تخت جمشید مجهزبتمام لوازم واگذارمیشود طالبین به‌تلفن ٦۸٦۹۷ مراجعه فرمایند.
۹ـ۱ آ ـ ۲۷۹۱۲

قابل توجه شرکت ها ـ فروشگاه ها ـ بنگاه‌ها

دوباب مغازه مدرن واقع در اول خیابان کاخ شمالی جنب خیابان شاهرضا دارای‌تلفن‌وبرق‌بعلت مسافرت واگذار میشود.
طالبین به تلفن ٦۸۹۳۲ یا صندوق پستی شماره ٦۷٦ مراجعه فرمایند.

استخدام

دو نفر دوشیزه یابانو که از عهده کارهای آرایش موی سر و مانیکور کاملا برآیند مورد احتیاج است‌به تلفن شماره ٤۲۲۳۱مراجعه نمایند.

احتیاجات زندگی

سمعك ـ سمعك سمعك

سمعك روی دسته عینك برای‌بانوان وآقایان سمعك روی کل سر و سمعك جیبی
سمعك به‌هراندازه هرمدل
لوازم سمعك راهمیشه وهمه وقت فقط میتوانید ازشرکت عینك‌سازی تهران خیابان نادری خریداری‌فرمائید (مترو)
۲٦ـ۱ آ ـ ۲۵۵۲۰

یکعمر تخت خواب تختخواب انگلیسی ونو تهران‌اروپ ـ میدان‌فردوسی

۲۰ـ۱ آ ـ ۲۵۳۹۸

خانه زایمان دکتر اشراقی و بانو

باحداقل بودجه هم میتوانید مراجعه کنید. امیریه چهارراه سفارت عثمانی

گم شده

کیف بغلی اینجانب محتوی‌تصدیق رانندگی و سه قطعه چك به شماره های ذیل مفقود شده.
۷۲۱۷۸۵ اصناف ری ۲۰۰۰۰ ریال
۸۹۰۸۵٤ صادرات ری ۱۳۵۰۰ ریال
۸۵۹۲۰۵ ملی شهری ۲۰۰۰۰ ریال
چکهای فوق از درجه اعتبار ساقط است و یابنده به تلفن ۲٦۲۳۷ مراجعه نماید. اسمعیل تفضلی

آگهی فقدان سند مالکیت

آقای حسن نوحه خوان با تسلیم یك برك استشهادمحلی که‌شهودحضورا ادای شهادت‌نموده‌اند مدعی است که سند مالکیت ششدانگ عمارت شماره ۲۰۱۹ـ۲ فرعی واقع در بخش دو بروجرد که در صفحه ٤۷۲ دفتر ۱۹ذیل ثبت ۲۰٦۲ بنام حسین غلامی صادر و طبق سند رسمی ۲۸۷۸ـ۱٦ـ۲۵۰۵۱ دفتر رسمی یك بروجرد به حسن نوحه خوان مزبور منتقل شده و طبق‌سند رسمی۸٦۲۱ـ۲ ۳۵۰۱۲۰۲ دفتر ۲ بروجرد نزد محمد مزی بیع‌شرط است که منتهی به صدور اجرائیه شده مفقود گردیده است لذا مراتب بدینوسیله آگهی می شود که هرکس بملك مزبور ادعا یا حقی دارد و یا معامله‌انجام داده از تاریخ نشر اولین آگهی تا سی روز اعتراض خود را باداره‌ثبت بروجرد تسلیم دارد در صورت‌نرسیدن اعتراض و انقضاء مدت مزبور بصدور المثنی مبادرت خواهد شد این آگهی سه نوبت هر نوبت ده روز یك مرتبه منتشر خواهد شد نوبت اول۲ر ۳۸ر۸ نوبت دوم ۱۲ر۸ر۳۸ نوبت سوم ۲۲ر۸ر۳۸
رئیس ثبت اسنادشهرستان‌بروجرد
محمدی ۳ـ۱ آ ـ ۲٦۲۰٤

فروش اتومبیل

یکدستگاه ماشین برام

و مدل ۵۹ بفروش میرسد طالبین از ساعت ۱٤تا۲۰ به تلفن ٦۸۷۹۱ مراجعه فرمایند.
۲ـ۱ آ ـ ۲۱٦۵۳

تجدید آگهی حراج

نظارت بر شرکت ها تعداد شش دستگاه اتومبیل فرسوده بشرح‌زیر.
۱ـ شورلت سواری مدل ۵٤ دو دستگاه.
۲ـ شورلت استیشن مدل ۵٤ یك دستگاه.
۳ـ وانت شورلت مدل ۵٤ یکدستگاه
٤ـ جیپ ویلیز مدل ۵۵ یکدستگاه
۵ـ کرایسلر مدل۵۳ یکدستگاه
در محوطه نظارت بر شرکت هاواقع در خیابان حافظ چهارراه عزیز خان کوچه امیری در تاریخ ۳۸ر۹ر۱ در ساعت ۳ بعد از ظهر از طریق‌حراج عمومی بفروش میرسد کلیه هزینه های متعلقه اعم از مالیات و حق‌حراج و غیره بعهده خریدار خواهد بود و بهای اتومبیل فی‌المجلس پرداخت و خریدار اتومبیل خودرا از محوطه خارج مینماید.
طالبین می‌توانند برای‌بازدید اتومبیل ها در محل بالا و جهت کسب اطلاعات بیشتری بکار پردازی نظارت بر شرکت ها مراجعه نمایند.
مدیر امور نظارت بر شرکت‌ها معارفی
آ ـ ۲۸۱۵۲

Mercedes Benz 180D, Bayjahr 1957 und 1958 (ab) Hamburg ab DM 6500, Kurt Kerwien. Hamburg-1, Holzdomm 50. Moolel
آ ـ ۲۱۲۰۵ ۱ـ۳

راهنمای پزشکی اطلاعات

دکترهای متخصص درامراض پوست

دکتر خطیبی

دارای گواهی از فرانسه وامریکا مجهز بجدید ترین وسایل فیزیو ـ تراپی اکزما ـ جوش ولك صورت چاقی‌ـدردها وعوارض بعدازعمل‌و شکستگی خیابان پهلوی دوبروی کوچه بیمارستان وزیری

دکترهای متخصص درمجاری ادرار وتناسلی

دکتر محمدرضا مسند

رزیدنت سابق بیمارستانهای‌امریکا درمان قطعی بیماریهای مقاربتی‌دروازه دولت روبروی قیات‌تلفن ۴۰۱۵۴۸

دکتر ا ـ پولوسا

متخصص‌بیماریهای‌مقاربتی‌مجاری ادوار تناسلی خیابان‌فردوسی‌شمالی که‌چه صادق‌تلفن٤٦۵۸۹پذیرائی‌صبح‌و عصر

دکتر دانشگر

امراض مقاربتی و جلدی سوزاك تازه وکهنه ودم پرستات ضیق مجرا سستی و بواسیر امراض زنانه و نازائی ـ خیابان سپه مقابل‌پست‌خانه تلفن ۳۰۲٤۱٦

دکتر معانی

امراض مقاربتی ـ مجاری‌ادرار امراض زنانه‌وسستی خیابان فردوسی مقابل بانك‌ملی ایران.

دکترهای متخصص در بیماریهای جهاز هاضمه

دکتر رفیعی

از دانشگاه پاریس ـ معده‌ـ کبد روده ـ پذیرائی ٤تا ۸بعدازظهر خیابان جامی اول کوچه پاریس

دکتر عباس نیك نژاد

از دانشگاه‌پاریس ـ معده ـ روده‌ـ کبد ـ لوزالمعده ـ پذیرائی ۸ـ۵عصر ـ دروازه شمیران خیابان گرامی.

پلی‌کلینیك دکترصدیقی ـ دکتر مجاهدی

رزیدنت سابق بیمارستانهای مریکا بیمارستانهای داخلی ـ اطفال ـ مقاربتی ـ ترك تریاك وسیلیس ـ مواد مخدر ـ ترك الکل
مجهز به دستگاههای رادیوسنکیو اثروسل قرابی (بخور پنی‌سیلین غیره) دیاترمی
پذیرائی بعدازظهر هاوایام تعطیل وشبها تاصبح
خیابان شاه روبروی مسجد سجاد شماره تلفن ٤۹۵۲٦

معتادین تریاك شیره مرفین

دکتر پزشك زاد معتادین را با تقویت بنیه ورفع مسمومیت معالجه می نماید خیابان ری کوچه آبشار کوچه مقابل دارو خانه ابن سینا تلفن ۵۱۵٤۱ ۱ـ۱۵ آ ـ ۱۸۳۳۵

آخرین متد درمان

سوزاك حاد و مزمن
وضعف قوای تناسلی دکتر جناب زاده دارای گواهینامه از دانشکده طب فرانسه خیابان منوچهری مقابل کوچه دبیرستان ژاندارك تلفن۳٤۰۵۳

دکتر حسین علوی

متخصص قلب وریه ازدانشگاه ست لویز پزشك‌سابق‌بیمارستان‌های‌آمریکا خیابان‌جمشید شمالی ـ کوچه ممام پذیرائی بعدازظهرها ـ تلفن۶۷۸۵۹
آ ـ ۲۱۵٤۵ ۳ـ۱

دکتر محمود لسانی

متخصص بیماری‌های‌داخلی ازپاریس چهارراه‌استخر اول خیابان پاریس شماره ۵

کشیك امشب پزشکان

آقایان دکتر کمال‌الدین دهشیری: خیابان بهار ـ چهارراه ایرج ـ خیابان صنیع‌الدوله ـ دکتر عبدالمجید مجیدی: خیابان‌شاه ـ جنب مسجد سجاد ـ

تلفنهای اطلاعات

تلفنخانه	۳۰۰۱۱ و ۳۰۰۱۹
شعبه آگهیها	۳۰۲٦۳۳ ـ ۳۰۵۱۰۸
سازمان شهرستانها	۳۰۵۰۱۷
سرویس حوادث	۳۰۳۵٦۹
گانون طوطی	۳۰٤۵۹۲

تقویم اطلاعات

چهارشنبه دوازدهم آبان۱۳۳۸
» دوم جمادی‌الاول ۱۳۷۹
» سوم نوامبر ۱۹۵۹
اذان صبح : ساعت ٤و ۵۵ دقیقه
طلوع آفتاب : ساعت ٦و۲۷ دقیقه
غروب آفتاب : ساعت ۱۷و۱دقیقه

صاحب امتیاز و مدیر مسئول: عباس مسعودی
جای اداره خیابان خیام چاپخانه اطلاعات

امشب بکدام سینما میروید

سینماهای درجه یك

سینما آسیا

لقمه زیبا (وایداسکرین ـ دوبله بفارسی) باشرکت: میلن دومونژو ـ هانری ویدال. شروع: ۳۰ر۱۰صبح ـ ۴ر۳۰ ـ ۶ر۶ ـ ۵ر۵ ـ ۶ر۶ ـ ۸ر۵ بعد از ظهر ـ تلفن: ۴۲۹۰۹

سینما ایران

پرستار شبانه (دوبله بفارسی) با شرکت: کلوزبایدرستات خاوالدبالسر شروع: ۱۰ر۵ صبح ـ ۲ر۵ ـ ۴ر۵ ـ ۵ر۶ ـ ۸ر۵ بعد از ظهر ـ تلفن: ۳۶۳۵۴

سینما ایفل

آخرین شانس ـ باشرکت: دانیك پاتیسون ـ میشل مرسیه ـ شروع: ۱۰ر۵ صبح ـ ۲ر۵ ـ ۴ر۵ ـ ۶ر۶ ـ ۸ر۵ بعد از ظهر ـ تلفن: ۴۰۱۱۶

سینما آریا

نوشیدنی سرد در اسکندریه (دوبله بفارسی) باشرکت: جان‌میلز ـ سیلویاسیمز. شروع: ۱۰ر۵ صبح ـ ۲ر۵ ـ ۴ر۵ ـ ۶ر۶ ـ ۸ر۵ بعدازظهر ـ تلفن: ۳۴۹۵۶

سینما اسکار

وسوسه هفت ساله (سینماسکوپ ـ رنگی ـ دوبله بفارسی) با شرکت: مریلین‌مونرو ـ تام‌پوول شروع: ۱۰ر۵ صبح ـ ۲ر۵ ـ ۴ر۵ ـ ۶ر۶ ـ ۸ر۵ بعد از ظهر ـ تلفن: ۴۵۷۹۷

سینما برلیان

تعطیلات پاریس (تکنی‌راما ـ رنگی ـ دوبله بفارسی) باشرکت: آنیتااکبرگ بوب‌هوپ. شروع ۱۰صبح ۲ر۳۰ ـ ۴ر۳۰ ـ ۶ر۳۰ و۸ر۳۰ بعداز ظهر ـ تلفن ۳۳۵۳۵

سینما پلازا

ردان (سینما سکوپ ـ رنگی ـ دوبله بفارسی) شروع سانسها: ۱۰ر۵ صبح ـ ۲ر۵ ـ ۴ر۵ ـ ۶ر۶ ـ ۸ر۵ بعداز ظهر ـ تلفن: ۴۴۲۵۵

سینما پارك

روز گمشده باشرکت: روحی ـ رهنورد شروع ۱۰ر۵ صبح ـ ۲ر۵ ـ ۴ر۵ ـ ۶ر۶ ـ ۸ر۵ بعد از ظهر ـ تلفن: ۳۹۶۳۷

سینما تهران

هولش‌بده (دوبله‌بفارسی) باشرکت: آشوك‌کمار ـ شروع: ۱۰ر۵ صبح ـ ۲ر۵ ـ ۴ر۵ ـ ۵ر۶ ـ ۸ر۵ بعد از ظهر ـ تلفن ۳۸۱۶۵

سینمای تخت‌جمشید

سرگذشت ادی‌دوجین (سینماسکوپ ـ رنگی) باشرکت: تیرون پاور ـ کیم نواك. شروع: ۱۰صبح ـ ۲ر۳۰ ـ ۴ر۷ ـ ۷ر۳۰ ـ ۹ر۸ بعداز ظهر ـ تلفن ۴۳۵۵۰

سینما چارلی

نامزد بازی (رنگی ـ دوبله بفارسی) با شرکت: مارچلوماستروپانی ـ مارینا ولادی. شروع ۱۰ر۵ صبح ـ ۲ر۵ ـ ۴ر۵ ـ ۶ر۶ ـ ۸ر۵ بعد از ظهر.

سینما حافظ

بیا نیفتی (دوبله بفارسی) با شرکت: روفالد شاینر ـ شروع ۱۰ر۳۰ صبح ـ ۲ر۳۰ ـ ۴ر۳۰ ـ ۶ر۳۰ ـ ۸ر۳۰ بعد از ظهر.

سینما دیانا

پرستار شبانه (دوبله بفارسی) با شرکت: کلوزبایدرستات ـ اوالدبالسر شروع: ۱۰ صبح ـ ۳ـ۵ـ۷ـ۹ بعد از ظهر ـ تلفن: ۴۲۰۱۰

سینما رویال

پیشتازان مرك (دوبله بفارسی) با شرکت: استانلی‌بیکر ـ هگی‌کامینز ـ شروع: ۱۰ر۵ صبح ـ ۲ر۵ ـ ۴ر۵ ـ ۶ر۶ ـ ۸ر۵ بعداز ظهر ـ تلفن: ۶۸۲۰۶

سینما رکس

پیشتازان مرك (دوبله بفارسی) با شرکت: استانلی‌بیکر ـ هگی‌کامینز ـ شروع: ۱۰ر۵ صبح ـ ۲ر۵ ـ ۴ر۵ ـ ۶ر۶ ـ ۸ر۵ بعد از ظهر ـ تلفن: ۳۴۱۶۹

سینما رادیوسیتی

گربه‌جادوگر (رنگی ـ دوبله‌بفارسی) باشرکت: کیم‌نواك ـ جیمز استوارت شروع: ۱۰ر۳۰ صبح ـ ۳ـ۵ـ۷ـ۹ بعداز ظهر تلفن: ۴۳۲۰

سینما سعدی

لقمه زیبا (وایداسکرین ـ دوبله بفارسی) باشرکت: میلن دومونژو ـ هانری ویدال شروع: ۱۰ر۳۰ صبح ـ ۲ر۳۰ ـ ۴ر۳۰ ـ ۶ر۳۰ ـ ۸ر۳۰ بعداز ظهر تلفن: ۳۶۶۶۸

سینما سپهبال

گربه جادوگر (رنگی ـ دوبله بفارسی) باشرکت: کیم‌نواك ـ جیمز استوارت شروع: ۱۰ر۳۰ صبح ـ ۲ر۳۰ ـ ۴ر۳۰ ـ ۶ر۳۰ ـ ۸ر۳۰ بعداز ظهر ـ تلفن: ۳۶۶۶۹

سینما کریستال (سالن)

گربه وحشی (سینماسکوپ ـ رنگی ـ دوبله بفارسی) با شرکت: بریژیت‌باردو کوردیورکنز شروع: ۱۰ر۵ صبح ـ ۲ر۵ ـ ۴ر۵ ـ ۶ر۶ ـ ۸ر۵ بعد از ظهر ـ تلفن: ۳۶۶۲۵

سینما کارون

پل رودخانه کوای (رنگی ـ دوبله بفارسی) باشرکت ویلی

معاون مدیرکل سندیکای ملی ناشرین فرانسه گفت :

فرانسه سالانه دوازده میلیارد فرانك جراید خودرا درخارجه میفروشد

تنها دررشته پزشکی اکنون سیصد مجله درفرانسه منتشر میشود - برای نمایشگاه علموصنعت فرانسه ، نههزارشماره از مجلات مختلف فرانسه بتهران آورده شده است

همانطورکه درشماره دیروز بهآگاهی خوانندگان ارجمند رسید، درنمایشگاه علم وصنعت فرانسه سالنمخصوصی برای نمایش مجلات ونشریات هفتگی علمی وپزشکی وجود دارد .

درمیهمانیکه روز یکشنبه در این سالن ازطرف موریسموتیه معاون سندیکای ملی ناشرین نشریات و مجلات ماهانه وفرهنگی فرانسه در محل نمایشگاه داده شده بوداز طرف موریس موتیه توضیحات مفصلی پیرامون وضعمجلات ونشریاتفرانسه داده شد .

آقای موریس موتیه پس ازتشکر ازشرکت پخش مطبوعاتی ایرانیاد که نمایندگی مطبوعات فرانسه را درایران پذیرفته گفت :

وسعت سطحیکه دراین نمایشگاه بعرضه نشریات هفتگی وماهانهفنی، صنعتی وعلمی وپزشکی فرانسه اختصاص یافته خود نمودار اهمیتی استکه صاحبان این نشریاتبرای توسعه مبادلات خود باایران قائلند. این اولین بار استکه ما اینقدر نشریه ومجله فنی، صنعتیوپزشکی خودرا دریك نمایشگاه بمعرضنمایش گذارده ایم. دراین غرفه سیصدتیتر مختلف، هزار کتاب ونشریه وجود دارد، البته چون ممکن نبود مامساعی خودرا صرفا بنشریات تکنیك،صنعتی وپزشکی اختصاص دهیم نمایشگاه دیگری هم درمحل انستیتوی ایران و فرانسه تشکیل گردید که آننمایشگاه تصویر کاملیاست ازمطبوعات ومجلات فرانسه راجعبه مد، شیك پوشی ، امور هنری وسینما، دراین نمایشگاه سیصد وپنجاه نشریه مختلف به معرض نمایش گذارده شده است .

مانه هزار شماره ازمجلات مختلف فرانسه بایران آوردهایم، لیکن با این همه، این نشریات فقط فکر مبهمی ازانتشارات فرانسه راخواهد داد زیرا آخرین آماری که از طرف «جمعیت انتشارفکرفرانسهدرخارجه» انتشار یافته زیر هزار وپانصدعنوان پانزده هزار نشریه ومجله درفرانسه انتشار می یابد .

بنابراین مابعنوان راهنما نشریاتو مجلاتی راانتخاب کردیمکه تصویری ازمجلات ونشریات علمی و صنعتی فرانسه بدهد .

مطبوعات ونشریات فرانسه پس ازهفت سال غیبت بعلت جنك درسال ۱۹۴۷ بازراه بازارهای جهانی رادر پیش گرفت، درسال ۱۹۴۷ فرانسه برابر ده هزارتن ازاین نشریات و مجلات رابخارجه میفرستاد، درسال ۱۹۵۴ این رقم به پانزده هزار تن رسید که بیش ازپنج میلیارد فرانك فرانسه قیمت داشت .

اکنون میزان فروش جرائد، مجلاتو نشریات فرانسه درخارجه طبقآمار گمرك به دوازده میلیارد فرانك در سال رسیده است، البته آمارگمرك کامل نیست زیرا مقدار زیادی نیزاز طریقآبونمان بخارجه ارسالمیگردد.

آقای موریس موتیه بعد گفت : سندیکائیکه این مهمرادنبال مینماید ده سال پیش تاسیس گردیده و تاکنون ۳۸۰ نمایشگاه در ۷۰کشور و۲۶۰ شهر مختلف ازنشریاتومجلات فرانسه ترتیب داده است.

تنها درسال ۱۹۵۹ ما۹۰نمایشگاه ازاین قبیلدرخارجه ترتیب داده ایم که غرفه نشریات نمایشگاه فرانسه یکی از آنست .

آقای موریس موتیه سپس گفت: غالبا درخارجه از فرانسه تصویری ازفعالیت های هنری، شیك پوشی ، مد وآشپزی عالی دارند، درحالیکه امروز برق تکنیك وصنعت فرانسهرا که دراین نمایشگاه میدرخشد همه مهندسین و تکنسین های ایرانی میتوانند ببینند .

امروز درفرانسه تنها سیصد مجله بامور پزشکی داردکه ازآن میان سی نشریه مربوط به طب عمومی وبقیه برشته های مختلف پزشکیاختصاص دارد .

آقای موتیه درپایان نطقخودگفت : باشدکه درزیر این آسمان زیبای ایران، غنی ازیكگذشته درخشان وچهارراه تمدنهای بزرك صنایعجدید بشکفد وباشدکه همکاری فنی بیندو کشورکه این نمایشگاه باب آنرا افتتاح مینماید، دوستی دیرینایران وفرانسه رابیش ازپیشتقویتوتحکیم کند .

برنامه کنفرانسهای علمی وفنی نمایشگاه فرانسه

همه روز دراین صفحه برنامه کنفرانسهای علمی وفنی نمایشگاه فرانسه برای اطلاع علاقمندانو خواستاران درج میشود .

کنفرانسها در سالن آمفیتئاتر نمایشگاه واقع در امیرآباد ایراد شدوهر یك باترجمه فارسیهمراه میباشد .

برنامه فردای نمایشگاه فرانسه بدینقرار است :

♣ صبح

ساعت ۱۰: سخنرانی آقای «بورگن» راجع به «چند شیوه نودر طرز کار موسسات سازنده لوازم برقی» - بیانات آقای «اوشرو گرادسکی» پیرامون شیوه های نو در تجهیز باوسائل برقی ونمایش فیلم: شراره .

ازساعت یازده ونیم تا سیزده: سخنرانی بمنظور معرفی ماشین‌آلات «اتحادیه صاحبان صنایع ماشین افزار سازی فرانسه»

نمایش سه حلقه فیلم راجعبه: ماشین رنده «لینه» ماشین آلزوز «تراش داخلی» - افزایش کار کردن صنعتی بابکار بردن روش های جدید (شرکت کانون وکارگاه کرورو) .

♣ بعد از ظهر

ازساعت چهار تاشش بعدازظهر سخنرانی بمنظور معرفی ماشین آلات گروه صاحبان صنایع ماشین افزار سازی فرانسه و سخنرانی آقای «کامبارو» رئیس ومدیر کل موسسه «آردوئینو» راجع به : ماشین های مخصوص چوب .

نمایش دو حلقه فیلم پیرامون ماشین های مخصوص اونیورسل‌اره چوب بری خود کار «ژیله» ازساعت شش تاهشت بعد ازظهر سخنرانی برای دانشجویان با استفاده از تلویزیون و فیلم ، شامل سخنرانیهای آقایان :

پروفسور «ژن کرونیه» راجع به: کلیه مصنوعی -دکتر «ادوار-شریژی» الکترو رادیو لوژیست بیمارستانهای پاریس- دکتر«کلود تاورنیه» پزشك ودستیار رسمی قسمتالکترورادیو لوژیبیمارستان های پاریس راجع به: رادیو تلویزیون باشیوه تشخیصامراض بااستفاده از رادیو لوژی درآینده دکتر ژان ولیس رئیس مرکز تحقیقات جراحی تجربی قلب وعروق بیمارستان بروسه ودکتر «ربر شوره» جراح بخش جراحی سینه بیمارستانکازابلانکا راجع به :نشان دادن جراحی تجربی قلب وعروق از تلویزیون.

ساعت هشت بعد از ظهر نمایشگاه تعطیلخواهد شد.

ضمنا باطلاع کلیه علاقمندان میرساندبرای دریافتکارت شرکت درکنفرانسها به سرویس اقتصادی سفارت فرانسه مراجعه کنند .

درکره مریخ موجودات زنده وجود دارند

مطالعات دانشمندان وجود حیات را درمریخ ثابت میکند

موجودات کره مریخ ازکره زمین متمدنتر میباشند

دانشمندانی که در رصد خانه ها با نقشه و تلسکوپ های قوی حرکت سیارات را مطالعه میکنند . برای کشف راز این سیاراتکوشش زیادی بکار میبرند وقتیفصول مختلف مریخ تحت مطالعه قرار داده شود ملاحظه میشود که تغییرات عمدهای دراینسیاره دیده میشود .

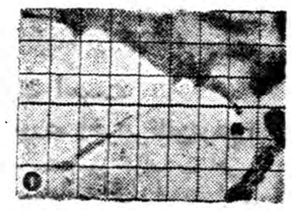

وضع کره مریخ درسال ۱۹۰۹

ملاحظه این تغییرات که سالهای متمادی تکرار میشود نشان میدهد که حیاتی اسرار آمیز در این کره موجود است گاهی از اوقات رشته های رنگی در این کره بنظر میرسد آب بحالت سیال در این کرهوجود ندارد و بصورت بخار و در قطب بصورت منجمد میباشد و کانال های مخصوصی برای جریان آب دیده میشود .

دانشمندان ستاره شناس تائید می کنند که ساکنین مریخ ز یك تکنیك قوی بر خوردارند و تغییراتی که دائما در این کره روی میدهد و وجود کانالهای متعدد این موضوع را ثابت میکند . مطالعات تیخوف دانشمند گیاه شناس روس نشان میدهد که نوع مخصوصی از گیاهان نیز در مریخ وجود دارد . درکنگره بینالمللی ستاره شناسان سالیسبوری تاکید کرد که وجود نوعمخصوصیاز گیاهان را در کره مریخ مشاهده کرده است باید توجه داشتکهزندگی در کره مریخ با آنچه که در زمین ملاحظه میکنیم تفاوت کلی دارد و سنگهائیکه گاهی اوقات از آسمان سقوط کردهاند روی آنها آثارگیاهی دیده شده است بطور کلی تغییرات فصلی و تغییر رنگها که درمریخ دیده میشود وجود حیات را اثبات می کند .در مشاهدات تلسکوپی که در سال ۱۹۵۸ بعمل آمد وجود یكنوار اسرار آمیز در مریخ دیده شد از نظر علمیاینمسئله کشفمهمیمحسوب میشد .زیرا وجود یك ترکیب شیمیائی آلی را نشان میداد که از منابع مختلفی سر چشمه گرفته است .

یاخته های موجودات مریخ با آنچه مربوط به موجودات خاکیاست تفاوت دارد زیرا شرایط زندگی در دو کره با یکدیگر تفاوت آشکار دارند مینتون پس از مطالعاتزیادی که در باره کره مریخ کرد نشان داد که حتما موجود زنده در آنجاوجود دارد .

صحاری سرخ رنك

دانشمندان از پنجاه سال باینطرف در وجود کانال هائی که در کرهمریخ موجود است شکی نداشتند وامروزه وجود مایعاتی دراین کانال هاثابت شده که از یك جهت دائما در جریان بوده و بقسمت صحاری سرخ رنگی جاری میباشند و این لکه هایبزرك باتغییر فصل عوض میشوند و از طرف دیگر در مدت پنجاه سالتغییرات زیادی در سطح مریخ روی داده و این تغییرات بین ۲۴۰ تا ۲۶۰ درجه است در سال ۱۹۰۹ یك دانشمند فرانسوی نقشهایکهاز مریخ کشیده بود اگر با نقشهایکهاینكموجوداست مطابقه داده شود تغییرات حاصله بنحو جالبی ملاحضه میشود .

این تغییرات نشان میدهد که :

۱-تغییرات حاصله تدریجی بودهو فقط بستگی به فصول ندارد .

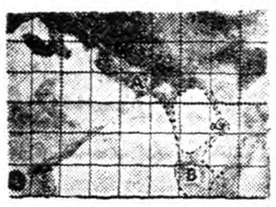

وضع کره مریخ درسال ۱۹۵۹

۲- این تغییرات یك اثار حیاتی دارد و عبارت از زندگی عالیتر و ساده تر و راحت تر ساکنین کره زمین است زیرا در روی کره مریخ یك صحرای عظیمی که ملاحظه میشد در مدت چند سال تغییر شکلحاصل کرده و اینك بسیار کوچك شده است این موضوع نشان میدهد که ساکنین کره مریخ از تکنیك قوی برخوردار بوده و دارای فعالیت هدایت شونده میباشند .

با ترقیات عظیمی که درساختمان موشك ها حاصل شده امید بشربه مسافرت به مریخ ومشاهده آنافزوده شده است و فقط در آنصورت است که میتوان از نزدیك به تمام فرضیه ها جنبه قطعیت داد .

بخاری ارج

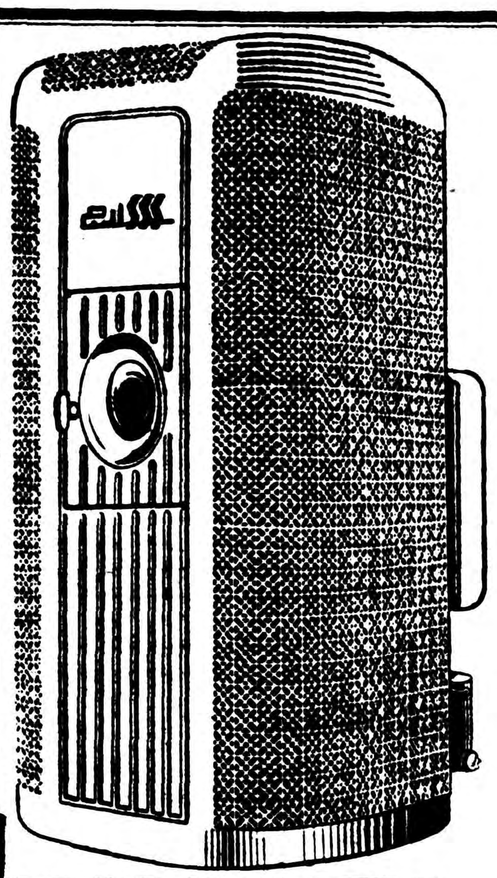

همه درراه ایده آل خود در تلاشند

ارج

علامت اطمینان

ارج یک نام بزرگ با بیش از ۲۰ سال تجربه درصنعت ایران

ایست
فراموش نفرمائید که باید بمقصد رسید
لاستیک بریجستون شما را سالم بمقصد میرساند

فاکوپا

بریجستون

بامبلغ ۸۰۰ هزار ریال اعطائی شاهنشاه

یك پرورشگاه یکصد تختخوابی درساوه ایجاد میگردد

خبر نگار ماز ساوه مینویسد: چند روزقبل آقای حسین شبانکاره فرماندار ساوه طی مصاحبه کوتاهی اظهار داشت که بفرمان شاهنشاه پرورشگاه مجهزی زیر نظر جمعیت خیریه ثریا دراین شهرستان ایجاد خواهد شد ذات ملوکانه شخصا مبلغ هشتصد هزار ریال نیز برای انجام اینمنظور اعطاء فرموده اند. پیش بینی میشود که کارساختمان این پرورشگاه تاخرداد ماه آینده پایان یابد .

آقای فرماندار در مورد تامین زمین پرورشگاه گفت : چون شهرداریها ملزم هستند که زمینهای مورد نیاز موسسه بنیاد پهلوی را برایگان در اختیار این موسسه بگذارد ؛از طرف انجمن کل امور شهرداریها موافقت شده است که مقدار ده هزار متر مربع زمین جهت ایجادپرورشگاه ساوه اختصاص داده شود .

لازم بتذکر است که این پرورشگاه پنجاه یا صد تختخوابی خواهد بودوبنای آن نیز بااسلوب معماری جدید ساختمان خواهد گردید .

آقای فرماندار افزود ، چون تاسیس شعبه انجمن خیریه ثریا درساوه ضرورت کامل داشت ، برای تاسیس شعبه انجمن جلساتی درکاخ بنیاد پهلوی تشکیل شد و مقدمات کار فراهم گردید .

هم اکنون برای انتخاب اعضای هیئت عامله انجمن در این شهرستان فعالیت میشود .

برای ایجاد باغ کودکان

ساختمانهای جنوب شهر خراب میشود

اخیرا ازطرف شهرداری سبزوار برای ایجاد باغ کودکان دراین منطقه اقدام گردیده و قسمتی ازساختمان های جنوب شهر که طبق نقشه‌مهندسین شهرداری درمحل باغ‌کودکان قرار داشت خراب شده است .

همچنین خیابانهای کاشفی وشانزده متری این شهرستان نیزباتخریب خانه های مسیرآن امتدادیافته ونقشه‌برداری منازل خیابان هشت متری دکتر غنی‌که قرار است ازقسمت غرب بوسعت دوازده متر عریض شودانجام گردیده است.

علاوه برکارهای مزبورخیابان اسرارسبزوار نیزشن ریزی شده وجدول سازی قسمتی ازکوچه ها وخیابانهای شهر ترمیم گردیده است .

رفع تاخیر

قبلا اطلاع داده شد که وضع پست شیراز چندان تعریفی ندارد و پاکات و امانات پستی با تاخیر بمقصد میرسد اینك خبرنگار ما از شیراز گزارش میدهد که ایز تاخیر از طرف متصدیان امور پاکات و امانات پستی شیراز نبوده است بلکه بیمانکار پست د رارسال مراسلات تاخیر مینموده که این تاخیر هم با اقداماتی که بعمل آمده مرتفع شده است.

درمساحتی بوسعت ۲۵۰۰ مترمربع ساختمان درمانگاه مجهزی ایجاد میشود

چندروز قبل اولین کلنك ساختمان درمانگاه بندردیر واقع دریکصدو هشتاد کیلومتری بندر بوشهر، مراسمی بوسیله آقای مهندس زندفرماندار بوشهر بزمین زده شدوبلافاصله عملیات ساختمانی آغاز گردید .

زمین این درمانگاه که دوهزار وپانصد مترمربع ت دارد از طرف برادران دیری، ساکنین بندر دیر دراختیار اداره بهداری ..اشته شده است.

هزینه ساختمانی این درمانگاه بالغ بریك میلیون ریال تخمین زده شده است .

دلال مسافرین قاچاق

با ۱۸ضربه چاقو دونفر را مجروح کرد

روز گذشته یکی از دلالان مسافرین قاچاق از ترس افشا شدن هویت خود دو نفر ازجوانان آبادان رابسختی مجروح نمود .درویش پورمترقی ومنصور نیکو ازاهالی آبادان اطلاع یافته بودند که‌قاسم مشعلی یکی ازدلالان مسافرین قاچاق‌است که‌افراد راه قاچاق بکویت میبرد دونفر مزبور تصمیم گرفتند وبرا بمقامات انتظامی معرفی نمایند ولی قاسم مشعلی از اینموضوع اطلاع یافت ودرنزدیکی کلانتری ناحیه شش آبادان با۱۸ ضربه چاقو دونفر مزبوررا بسختی مجروح ساخت قاسم بوسیله مامورین انتظامی دستگیر شدومجروحین تحت معالجه قرار گرفتند بقرار اطلاع حال آنان وخیم است .

درمانگاه ندارند

خبرنگار ما از قزوین مینویسد بخش سیروان از توابع قزوین درمانگاه و پزشك ندارد و بهمین جهت بیماران این منطقه مجبورند باپیمودن‌چندکیلومتر راه‌کوهستانی برای معالجه بقزوین بیایند اهالی این منطقه از مقامات مربوطه تقاضا دارند با تاسیس یك درمانگاه در بخش سیروان باین‌وضع نامطلوب پایان داد مشود.

درانتظار رفع احتیاجات

هنوز دادگاه تاسیس نشده است

گفتند اگر در تاکستان شهرداری تاسیس شود لیمی از مشکلات و نیازمندی های مردم این منطقه مرتفع خواهد شد ولی هم اکنون بیش‌از ۹ماه از تاسیس شهرداری در تاکستان می گذرد و متاسفانه اقدام موثری برای تامین احتیاجات اهالی انجام نشده است .

در حال حاضر تاکستان با داشتن شانزده هزار نفر جمعیت فاقد کلانتری ودادگاه بخش می باشد . ووضع بهداری آنهم به حدی خراب است که اهالی کمتر به آنجا مراجعه می کنند .

بهر حال مردم تاکستان در چنین شرائطی زندگی می کنند وانتظار دارند اولیای امور به وضع عمومی این منطقه توجه بیشتری داشته باشند .

افتتاح نمایشگاه کارهای دستی دانش‌آموزان

بمناسبت افتتاح نمایشگاه سازمان شاهنشاهی خدمات اجتماعی کرگان مراسمی باحضور فرماندار و عده زیادی ازروسای دوائر دولتی کرگان در محل سا زمان شاهنشاهی اینمنطقه برگزار شد .

نمایشگاه مزبوررا فرماندار کرگان با قطع‌نوار سه رنك افتتاح کرد .

دراین نمایشگاه نمونه هائی ازکارهای دستی دانش آموزان بمعرض نمایش گذاشته شده بودکه مورد توجه قرار گرفت.

درعکس بالادوصحنه ازمراسم‌گشایش نمایشگاه مزبور دیده میشود .

خلاصه اخبار آذربایجان

مراغه ـ چون از طرف سازمان برنامه برای لوله کشی آب مراغه اقدام نشده است شهرداری این شهرستان برای تامین آب آشامیدنی اهالی بااستفاده از آب قنات چند شیر عمومی در نقاط مختلف شهر نصب می کند.

میاندوآب ـ هنوز کتابهای تحصیلی دانش آموزان دبستانهای میاندوآب ارسال نشده است و دانش آموزان بلاتکلیف مانده‌اند اهالی تقاضا دارند هرچه زودتر برای ارسال کتاب های دانش آموزان اقدام کرد .

آستارا ـ اخیرا دستور قطع و حمل و چوب های خشك درختان جنگلی طوالش صادر گردیده با این اقدام مضیقه زغال در آستارا مرتفع گردیده است .

مراغه ـ برای تامین وسایل تحصیلی دانش آموزان آموزشگاه های مراغه از طرف شهرداری و جمعیت شیر و خورشید سرخ این شهرستان مبلغ هفتاد هزار ریال اعتبار به اداره فرهنك کمك شد .

بخاطر تامین زغال گیلانیها

از صدور زغال بدیگر شهرستانها جلوگیری میشود

چون با فرا رسیدن فصل سرما ، مردم گیلان احتیاج بیشتری به زغال خواهند داشت ، از طرف استانداری گیلان به ادارات شهرداری و سر جنگل‌داری رشت دستور داده شده است از صدور زغال بدیگر شهرستان ها جلوگیری کنند تا زغال مصرفی اهالی این منطقه تامین گردد ضمنا به مقامات شهرداری و شهربانی تاکید شده است که برای تقلیل و تثبیت نرخ زغال اقدام لازم انجام شود ومامورین شهرداری‌و شهربانی نگذارندکه فروشندگان زغال‌از نرخ مقرر. تخلف‌نمایند

فعالیتهای عمرانی

خبرنگار ما ا زبندر پهلوی طی گزارشی اطلاع میدهد کار سد سازی بولوار بندر پهلوی‌باسرعت پیشرفت میکند و در نظر است از طرف‌شهرداری برای ترمیم‌واسفالت خیابان کنار مرداب این شهرستان اقدام گردد. ضمنا برای اگوسازی و اسفالت سایر خیابانهای خاکی شهر نیز برنامه هائی تهیه شده

خدمتکار ۱۷ ساله خودرا آتش زد

هنوز علت خودکشی دوشیزهٔ مزبور معلوم نشده

از تبریز خبرنگار ما طی گزارشی مینویسد چند روز قبل راضیه خدمتگذار ۱۷ساله منزل آقای ظروفچی یکی از اهالی تبریز بعلت نامعلومی بوسیله نفت خودرا آتش زدو اقدام بخودکشی نمود .بلافاصله اطرافیان راضیه ویرابرای معالجه به‌بیمارستان منتقل کردند ولی معالجات‌موثر واقع‌نشد و راضیه براثر سوختگی شدید جان سپرد . جنازه وی‌پس از انجام تشریفات قانونی بخاك سپرده شد و جریان از طرف دادسرای تبریز تحت رسیدگی قرار گرفت. فعلا مامورین‌مربوطه فعالیت میکنند تاعلت خودکشی راضیه‌را کشف نمایند.

پیشاهنگان یکروز اردو داشتند

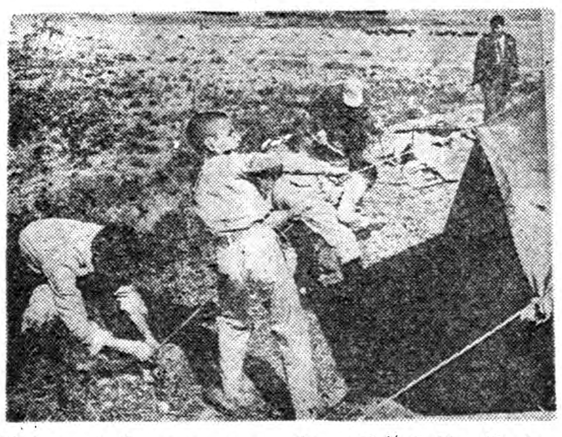

خبرنگار ماازکنبد کاوس اطلاع میدهد، اردوی یکروزه پیشاهنگان کنبد کاوس بسرپرستی آقای علی اکبرکردی مدیر فنی پیشاهنگی در منطقه «میندشت» واقع درچند کیلومتری کنبد کاوس تشکیل شد .

درعکس بالا پیشاهنگانی که دراین اردو شرکت کرده‌اند هنگام نصب چادر دراردو دیده میشوند .

بخاطر حفظ آثار باستانی

موزه بزرگی درباغشاه «فین» کاشان تاسیس میشود

یك میلیون ریال برای ترمیم ساختمان مسجدآقا اختصاص داده شد

عده‌ای از اعضای انجمن حفاظت آثار باستانی کاشان

چند روز قبل عده‌ای از اعضای انجمن حفاظت آثار باستانی کاشان و نطنز بمنظور تعیین محل موزهٔ باغشاه فین کاشان باین‌شهرستان وارد شدند و مورد استقبال قرار گرفتند.

این عده پس از ورود ،ساختمان «مسجد آقا» کاشان را که از ساختمانهای باستانی کاشان محسوب میشود مورد بازدید قرار دادند و در این بازدید آقای‌احمد مدیر نراقی یکی از اعضای‌انجمن تعهد کرد که مبلغ یکمیلیون ریال برای تعمیرینای مسجد مزبور کمك کند. ضمنا آقای سید محمود لاجوردی یکی دیگر از اعضای انجمن نیز حاضر شد که‌ساختمان دبستان هفده دی کاشان را که از املاك شخصی وی میباشد بفرهنك کاشان واگذار نماید.

اعضا ی‌انجمن در جلسهٔ مشورتی که بمنظور تعیین محل قطعی موزهٔ باغشاه فین با حضور آقایان‌فرماندار و رئیس فرهنك تشکیل دادند ،با موافقت فرماندار تصمیم‌گرفتند که ساختمان بزرك باغشاه فین که در دوران صفویه ساخته شده است برای تشکیل موزه اختصاص داده شود. ضمنا قرار شد یکی از دبیران لیسانسیهٔ کاشان بهزینهٔ انجمن حفاظت آثار باستانی‌بتهران اعزام گردد و پس از فرا گرفتن تعلیمات لازم بتصدی موزه گماشته شود.

خبرنگار ما اضافه میکند، مردم کاشان از اینکه برای حفظ آثار باستانی شهر آنان فعالیت میشود خشنودندوآمادگی‌خودرا برای انجام هرگونه کمکهای مادی و معنوی نسبت بموزه اعلام داشته‌اند .برای کمك بموزهٔ آثار ملی و باستانی حسابی بشماره ۲۲۰۸ در بانك‌ملی کاشان باز شده است.

شرکای دزد و رفقای قافله

دربین راه فرزند چوپداری را باگوسفند! ربودند

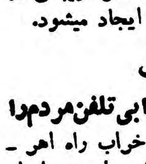

چند روز قبل خانعلی جعفری یکی از اهالی‌قریه «محمدآباد وجرقویه» ازتوابع شهرکرد باتفاق‌فرزند ده ساله‌اش حبیب عازم اصفهان شد تا چهارده راس گوسفندی را که همراه داشتند در آن شهربفروش برسانند ...

دربین راه دو نفر دیگر که آنها نیز بعنوان فروش گوسفند عازم اصفهان بودند بخانعلی وفرزندش پیوستند ولی از همان ابتدای امر معلوم بود که آندو نفر شریك دزد ورفیق قافله میباشند زیراپس‌ازساعتی‌آندونفر بقصد بستن دست پای خانعلی وربودن نقدینه وگوسفندانش بسوی وی‌هجوم آوردند خانعلی که وضع‌را وخیم دید فرزند خود را باگوسفندان بجای گذاشت ومتواری شد وجریان را به پاسگاه ژاندارمری «سفید دشت» اطلاع داد .چون احتمال میرفت که آندو نفر حبیب را بقتل برسانند باین جهت مامورین ژاندرمری باتفاق خانعلی بتعقیب اشخاص مزبور پرداختند ولی متاسفانه مامورین ژاندارمری تاکنون موفق بدستگیری آن دو نفر نشده‌اند و فعلا از سرنوشت فرزنده سالهٔ وگوسفندان خانعلی خبری‌در دست نیست.

از بام بچاه

خبرنگار ما از یزد اطلاع میدهد، چندروز قبل کودك ۳ ساله سید مهدی اکبری نسب یکی از اهالی یزد که برا ی‌بازی به پشت بام منزل رفته بود از بالای بام بداخل آشپزخانه بدون سقفی که مجاور خانه آنان قرار داشت سقوط کرد و سپس به چاه فاضل آبی که در وسط آشپزخانه حفر شده بود سرنگون گردید و جان سپرد جریان بلافاصله بمقامات انتظامی اطلاع داده شد و جنازه پس ازخارج شدن از چاه و معاینه پزشك‌قانونی مدفون گردید.

تامین روشنائی

چند روزقبل‌مولدبرق ۶۰کیلوواتی کردکوی که مردم از مدتها قبل بکار افتادن آن روزشماری میکردند طی مراسمی افتتاح شد. باید گفت که موتور مزبور از طرف شرکت‌بیمانکاری برق‌کردکوی خریداری وتحویل‌شهرداری گردیده است .

بابکارافتادن‌این‌موتور برق‌کردکوی بطور رضایتبخشی تامین میباشد.

در تکاپوی طلب سوخته‌ها !

بدهکار را درژاندارمری سارق معرفی کرد

از بروجن خبر نگار ما گزارش می دهد . چند روز قبل یداله لطفی یکی از فروشندگان فرش آبادان برای وصول مبلغ ده هزار ریال طلب خو. از حسن جزمینی یکی از اهالی بروجن باین منطقه وارد گردید.و شب در منزل وی اقامت نمود هنگام صبح موقعی که حسن از پرداخت بدهی خود استنکاف کرد یداله به ژاندارمری شکایت برد که اول شب مبلغ یکصد هزار ریال همراه داشتم ودر منزل حسن خوابیدم حالاکه از خواب برخاستم متوجه شدم از موجودی من اثری نیست ! مامورین بسراغ حسن رفتند وهنگامی که پس‌از کاوش منزل وی چیزی بدست نیاوردند تصمیم گرفتند حسن را دستگیر نمایند در این هنگام بود که حسن در برابر مبلغ ده‌هزار ریال مطالبه یداله تسلیم شد ویداله نیز با مشاهده این وضع از مطالبه مبلغ یکصد هزار ریال که ادعا می کرد شب در منزل حسن گم کرده است صرفنظر نمود . باین ترتیب یداله توانست مبلغ یکهزار تومان طلب سوخته را زنده کند !؟ .

آتش درخرمن

چند روز قبل خرمن یونجه حمداله یکی از اهالی شهرستان خوی بعلت نا معلومی آتش گرفت و معادل مبلغ ۴۲۰۰ ریال بشارالیه خسارت وارد گردید . حمداله طبق شکایت خود به دادسرای این شهرستان محمد گلمذاری یکی از اهالی خوی را مسئول این آتش سوزی معرفی کرد

تزئین میدان

خبرنگار ما از اصفهان می‌نویسد چون بزودی مجسمه شاهنشاه در میدان پل خواجو اصفهان نصب‌می گردد از هم اکنون شهرداری این شهرستان مقدمات نصب مجسمه را فراهم میکند و فعلا برای‌تزئین میدان مزبور جهت ایجاد یك‌حوض زیبا و تغییر جدول بندی باغچه های آن اقدام‌شده است ضمنا با نصب چراغهای الوان و پرنور در این میدان شبها منظرهٔ زیبائی در کنار زاینده رود ایجاد میشود.

خلاصه اخبار خوزستان

آغاجاری اخیرا در دبیرستانهای آغاجاری کلاسهای پنجم و ششم طبیعی تاسیس گردیده است .

ایذه برای تامین آب آشامیدنی اهالی ایذه حفر یك حلقه چاه‌عمیق آغاز گردیده است ضمنا بزودی دراین شهرستان اداره ثبت احوال تاسیس میگردد .

بندر معشور دوسال جاری مقدمات ساختمان گری کارمندان وادارات دولتی بندر معشور فراهم میگردد .

اهواز مامورین انتظامی اهواز از شخصی بنام حفیظ‌اله مقدس‌مقدار یك کیلو و۸۵۰ گرم تریاك قاچاق کشف کردند .

ارتباطات خراب است

خرابی راهها رانندگان را بستوه آورده وخرابی تلفن‌مردم‌را

خبرنگار ما از اهر مینویسد .مدتها است وضع خراب راه اهر ـ تبریز مسافرین و رانندگان اهر و تبریز را ناراحت کرده است. اهالی از مقامات مسئول انتظار دارند تا قبل از رسیدن فصل زمستان برای ترمیم و تسطیح جاده مزبور اقدام سریعی بعمل آید .

ضمنا علاوه بر خرابی راه اهر ـ تبریز مدتها است که ارتباط تلفنی این شهرستان با تبریز گاه و بیگاه قطع میشود و با اینکه‌اهالی کرارا برای اصلاح خط تلفنی مزبور تقاضا کرده اند معهذا تاکنون در این مورد نتیجه ای نگرفته اند انتظار دارند برای بهبود وضع ارتباطی اینمنطقه نیز از طرف مقامات مسئول اقدام لازم بعمل آید :

تکمیل کادر آموزشی

خبرنگار ما از کنبد کاوس می نویسد ، چند روز قبل بمنظور تامین احتیاجات ، دبیرستان « کاوس » کنبد کاوس ،جلسهٔ مشاوره‌ای با حضور عده‌ای از فرهنگیان‌واولیاء دانش آموزان در سالن دبیرستان مزبور تشکیل گردید.

در این جلسه ، پس از مذاکرات لازم ، برای تامین احتیاجات دانش آموزان مخصوصا تکمیل کادر آموزشی دبیرستان تصمیمات‌مفیدی گرفته شد.

افتتاح کارخانه

بنا بگزارش خبرنگار ما از تفرش چند روز قبل‌کارخانه برق پنجاه کیلوواتی بخش ترخوران ازتوابع تفرش با حضور فرماندار این شهرستان و عده‌ای از اهالی محل گشایش‌یافت‌وبلافاصله بهره‌برداری آن آغاز گردید. کارخانه‌مزبور کمك شهرداری ترخوران و سازمان برنامه ایجاد گردیده‌است افتتاح کارخانه بر ق‌مزبورنیروی برق مصرفی اهالی تامین شده است.

شروع حفر چاه

از اصفهان خبرنگار ما گزارش میدهد دو روز قبل حفر اولین چاه عمیق جهت تهیهٔ آب برای لوله کشی شهر اصفهان بوسیلهٔ مهندسین مربوطه آغاز گردید و باین ترتیب اولین قدم در راه‌لوله کشی آب این شهرستان برداشته شد با حفر این‌چاه عمیق تا هنگام لوله کشی و نصب دستگاههای تصفیه آب‌از طرف سازمان برنامه در اصفهان آب لوله کشی بطورموقت در اختیار مردم قرار میگیرد .

هجوم گربه هار

سه‌نفر دراین تهاجم مجروح شدند

خبرنگار ما از رضائیه گزارش میدهد در تعقیب حملاتی که اخیر یك‌گربه هاربه پنجنفر از اهالی رضائیه نمودو آنها را مجروح کردچند روز قبل‌نیز گربه هاری درقریه «تازه کندشیخ سرمست » از توابع رضائیه سه‌نفر از اهالی قریه مزبور را بنام نقی ، شادی و غلامعلی‌مجروح نمود .اهالی‌که کم‌وبیش اطلاع‌داشتند گربه مزبورهارمیباشد مجروحین را به بیمارستان رضائیه منتقل کردند و گربه «هار» را کشتند .. مجروحین بهزینه بیمارستان رضائیه‌برای معالجه بتهران منتقل گردیدند تابا وسائل بیشتری برای بهبودی آنهااقدام شود.

ساختمان ناتمام

خبرنگار ما از اصفهان اطلاع میدهد با اینکه کابل کشتی تلفن خودکار اصفهان اخیرا پایان یافته و کلیه دستگاه های آن نیز باین شهرستان منتقل شده است معهذا پیمانکار ساختمان‌محل‌تلفن خودکار تاکنون برای تکمیل این‌ساختمان اقدام نکرده و ساختمان مزبورنیمه تمام باقیمانده است .در نتیجهٔ‌این وضع کار نصب دستگاههای تلفه و بهره برداری از آن به تع.. افتاده است.

از چهارگوشهٔ رادیو

برای جلوگیری از کمبود گوشت

امروز خبرنگار ما باعده‌ای از مطلعین وافرادی که درجلسات کمیسیون گوشت وزارت کشور شرکت می نمایند مصاحبه کرد دراین‌جلسات عده‌ای ازچوبداران سنگسرشرکت می‌کنند یکی‌از این مطلعین گفت که‌درکمیسیون روز گذشته‌هیچگونه تصمیم قطعی گرفته نشد واتخاذ نظرنهائی ببعداز اظهارنظر نخست وزیر درباره نحوه کمك دولت به چوبداران موکول گردید.

یکی‌از این چوبداران گفت‌راه‌حل نهائی همان راهنمائی قطعی روزنامه اطلاعات است که‌چندروز قبل‌تحت عنوان اظهار نظر یکی از مطلعین چاپ شده‌بود وی افزود که این مسئله اساسی بحث کمیسیون گوشت وزارت کشور قرار گرفته درجلسه روز گذشته چوبداران از گرانی جووشبدر.ویونجه شکایت کردند.

وفور گوسفند

درجلسه اخیر چوبداران گفته‌اند که‌اکنون گوسفند فراوان وبحد وفور به‌تهران وبکلیه شهرستانهائی که‌مصرف گوشتی قابل توجهی دارند حمل می‌شود. وعلت‌این‌امر هم همان گرانی جو وعلوفه است.

راه یکی است

چوبداران بوزیر کشور گفته‌اند که‌راه جلوگیری‌از کمبود گوشت درتهران همان جلوگیری ازترقی قیمت جووعلوفه است واگراحتمالا عرضه‌این دوجنس بقیمت مناسب ازطرف دولت عملی گردد‌مناسبترین راه حل برای‌مبارزه باکمبود گوشت صورت گرفته‌است.

کاهش گوسفند

اکنون درتمام نقاط کشور گرانی مواد مورد تغذیه احشام موجب‌حمل سریع حیوانات بشهرهاوکشتارگاهها شده‌است وچون این عامل، کمبود قطعی گوشت رادرفصل زمستان بدنبال دارد لذا ازهم‌اکنون میتوان‌باحساب درستی رفع‌مشکل نمود.

پروار بندی رادولت تشویق کند

روز گذشته چوبداران گفته‌اند که‌اگر جوخرواری ۱۵۰۰ ریال باشد پروار بندبجای بستن ۱۰۰۰ حیوان ۱۰۰حیوان خواهد بست و اگر دولت این کاررا تشویق کند ویابادادن جواز انبارهای دولتی‌به قیمت مناسب از چوبدار حمایت نماید راه حل اساسی برای رفع کمبود گوشت پیدا خواهدشد.

صدور پیش‌آگهی‌های مالیاتی

امروز پیشکار دارائی تهران بکلیه ادارات وصول مالیات دستور داد که‌بایستی درسال جاری کلیه مالیاتهای سنواتی خودرا طبق‌مقررات باصدور پیش‌آگهی مطالبه نمایند.

پیشکار دارائی تهران به‌اداره آمار واطلاعات دستور داد که‌همه‌روزه آمار پیش‌آگهی‌های صادره رادرهر اداره گزارش دهد .مطابق‌این دستور ادارات وصول‌مالیات موظفند که‌تاآخر آذرماه کلیه‌پیش‌آگیهای مالیاتی راصادر کنند.

راه آهن ایران توسعه مییابد

درتهران مانندبرلن یك خطکمربندی بوجود می‌آیدکه نصف آن شوسه ونصف دیگر راه‌آهن خواهد بود

۲۵۰ واگن مسافرتی جدید مجهز بدستگاه تهویه تهیه شده‌است

دوروز قبل ساعت پنج بعد ازظهر کمیسیون وزارت راه کشور به ریاست آقای علامه وحیدی با حضور وزیر راه و اعضاء کمیسیون و روسای دوائر وزارت راه تشکیل گردید .

ابتدا آقای علامه وحیدی گفت کمیسیون‌ما اولین کمیسیون است که در تمام ادوار قانونگذاری مجلس‌با حضور وزیر مربوطه‌و روسای دوائر وزارت راه تشکیل می‌گردد و تشکیل این نوع کمیسیون سابقه نداشته است .

سپس تیمسار وزیر راه گفت : راه آهن سنتون فقرات کشور را تشکیل می‌دهد زیرا تقریبا ۹۵ در صد حمل و نقل سنگین توسط راه آهنها و ۵ در صد بقیه توسط کامیونها انجام میگیرد .

کارشناسان راه که بدعوت ما بایران آمده بودند نظر دادند جاده‌شوسه‌ای که برای‌این کامیون که بار های سنگین‌را حمل‌میکنند باید حداقل یك متر زیر سازی داشته باشد و البته این‌کار نه در مملکت ما بلکه در کشور های دیگر از قبیل امریکا هم امکان پذیر نمی باشد .

بنابراین باید بتوسعه راه آهن همت گماشت و این مسئله مورد توجه شخص شاهنشاه است مثلا وصل راه‌آهن‌به اروپا منافع‌بسیاری دارد از آن جمله الان اگر باری رابخواهند از خارج واردکنند باید با کشتی مسافت بسیار زیادی را طی کند در صورتیکه راه آهن‌هم بیشتر ظرفیت دارد و هم‌اینکه‌زودتر میرسد و هزینه کمتری هم مصرف می‌شود .

خوشبختانه دولت اعتبار کافی برای قسمت اول این راه داده است و امید وارم که اعتبار اتصال به‌راه‌آهن ترکیه تصویب گردد .

در ظرف این یکسال راه آهن توسعه یافته برای کارگران منزل تهیه کرده و دستمزد آنها هم زیاد شده است و بجای لکوموتیو های بخاری سابق حالا لکوموتیو های دیزلی کار میکند .

البته آقایان مستحضرند که در این مدت کم خرید و تعویض این لکوموتیو ها خیلی وقت می‌خواهد وتاکنون درهیچ کشوری‌سابقه‌نداشته است که در این مدت کم بتوانند این تعویض را انجام دهد وتاکنون هم توانسته‌ایم ۲۵۰ واگن مسافری جدید که مجهز بدستگاه تهویه هستند تهیه کنیم .

وزیر راه‌همچنین گفت تصمیم داریم که بیست خط کمر بندی مانند برلن در تهران ایجاد کنیم که نصف آن جاده شوسه و نصف دیگر راه آهن باشد و امیدوارم که هیئت دولت این طرح راتصویب نماید و شهرداری زمین آن را واگذار کند .

در خاتمه آقایان نمایندگان اعضای کمیسیون سئوالاتی راجع براههای شوسه کردند که توسط آقایان مهندس معرفت مدیر کل ساختمان ومهندس مشایخی معاون پارلمانی و مهندس کامکار جوابهای جامعی داده شد در پایان جلسه آقای علامه وحیدی از وزیر راه و روسای دوائر تشکر کرد و کمیسیون ساعت هفت عصر ختم شد .

انجمنهای محل

موتور آب خراب است

در حدود سه ماه است که قسمت علیای خیابان بهار بواسطه خرابی موتور آب با کمبود آب مواجه است و در این مدت نه شهرداری و نه انجمن محلی اقدامی نکرده اند و ساکنین این منطقه از روزنامه تقاضا کرده اند که مطالب‌آنان منعکس شود و نظر اولیاء امور جلب گردد.

انجمن باغ کمپانی

جلسه انجمن محلی باغ کمپانی بریاست آقای احمد احمدی و با حضور عده‌ای از ساکنین تشکیل و بمسئله اسفالت و آب و امنیت محل رسیدگی کرد و انجمن نامه های متعددی بسازمان آب در شهرداری تهران بمنظور رفع نیازمندی های محلی نوشت .

انجمن محلی شاهرخ

جلسه انجمن محلی خیابان شاهرخ بریاست آقای غلامرضا زندی کرمانی تشکیل شد ابتدا رئیس انجمن گزارش شرفیابی خود را به حضور شاهنشاه باطلاع اعضاء رسانید و افزود که عرایض ساکنین‌را در مورد تامین آب لوله کشی و اسفالت و سایر نیازمندیها بسمع‌مبارك شاهانه رسانده است .

انجمن نازی آباد

در انجمن محلی نازی آباد درباره وضع فرهنگ آن محل مذاکره شد اعضای انجمن گفتند که کلاسها گنجایش دانش آموزان موجود را ندارد در این جلسه آقای کوثری مدیر کل فرهنگ بانجمن آمد و دستوراتی بمنظور اصلاح وضع دبستان ها صادر کرد .

صاحبان ساختمان

توجه فرمائید اگر موزائیکهای ساختمان شما کثیف و کم‌رنك شده وبستی‌و بلندی دارد نگران نباشید فورا به شماره های زیر اطلاع داده تا با موتورهای مخصوص صاف شده و باپالیش شفاف شود تلفن ۶۹۷۹۳ و۳۴۹۸۴ میلانیان . ۱ـ۲ آ ـ۲۱۶۹۷

وزارت راه بامتقبال زمستان میرود

بکلیه ماشین‌های برف روب آماده باش داده شد

امروز آقای مهندس سلطانی مدیر کل راه شوسه بخبرنگار ما گفت که بدستور تیمسار سرلشگر انصاری وزیر راه بکلیه واحدهای موتوری برف روب که‌درسال گذشته در جاده های کشور فعالیت می‌کردند آماده‌باش داده شده

زمستان جلو افتاده

مدیر کل راه شوسه افزود که امسال زمستان جلو افتاده و بدین لحاظ کلیه قرار گاههای موتوری از چندی پیش اقدام بسرویس و آماده نمودن ماشین های برف روب نموده‌اند وانتظار میرود در ظرف چند روز آینده واحدهای مورد لزوم جاده‌ها از گردنه ها و نقاط برف‌گیر مستقر گردند .

برف روبهای سنگین

اکنون دو دستگاه برف روب‌سنگین در گردنه های همدان و دو دستگاه در آذربایجان و چندین دستگاه نیز در گردنه های چالوس - کوشین و کردستان از محل مراقبت می‌کنند و سی دستگاه برف روب کوچك نیز از جاده های کردستان و سایر نقاط مراقبت خواهند کرد .

برف روبهای جدید

درسال جاری یك قسمت ازماشین آلات وزارت راه‌که قبلا سفارش داده شده‌است بتهران می‌رسد و این واحدها بلافاصله پس‌از ورود در جاده ها بخدمت گمارده میشوند

معروفترین ماشین های برف روب ماشین های «شن کش» ، «مالبالدار» و «بولدزر» است که یکی برف را بصورت گرد بهوا می‌پاشد و دیگری با بالهای خود بهمن را می‌پراکند و سومی جاده را صاف می‌کند و امسال از این ماشین ها استفاده خواهد شد .

مدیر کل راه شوسه اعلام کرد که اگر ریزش برف با کولاك توام نباشد فورا جاده باز وبرای عبور و مرور وسائط نقلیه آماده می‌گردد ولی چون دراکثر جاده‌های ایران همواره ریزش‌برف با کولاك و بهمن همراه است بدین لحاظ عامل زمان همواره در باز شدن راه تاثیر دارد وی اضافه کرد که با وجود ریزش بهمن های سنگین و نزول برفهای بیسابقه درسال گذشته بهیچوجه جاده‌ای بطور غیر عادی مسدود نگردید .

سفیدی در ارتفاعات

اکنون در گردنه های کندوان در راه چالوس و گردنه معروف «حیران» در راه اردبیل و گردنه های خان و سایر نقاط مرتفع برف برروی زمین نشسته استثنای نزول این برفها ارتباطی با عبور و مرور نداشته و وسائط نقلیه مسهولت بسیر خود ادامه میدهند .

آ ـ۲۸۰۶۰

آ ـ۲۸۱۳۴

آ ـ۲۷۸۴۴

اُکتو برازندهٔ رجال

۶۰ سنگ - طلا - زنانه و مردانه
برندهٔ جایزهٔ طلا از دولت سویس
نمایندهٔ انحصاری در ایران : شرکت لوان تور
در شهرستانها نماینده میپذیریم
فروشگاه لوان تور میدان فردوسی
تلفن ۴۹۵۵۵

۱ـ۵ آ ـ۲۷۹۰۴

کامیون و وانت رنو
برای
رفع کلیه احتیاجات شما

تنوع وسائل باری رنو از وانت گرفته تا کامیون دو دیفرانسیالی و کامیون ۴/۵ تن تحتیاجات تجارتی ، صنعتی و کشاورزی را تأمین مینماید .

موتور در داخل بدنه قرار گرفته رانندگی باآن بسیار ساده است .

لوازم‌آن مخصوص ایران ساخته شده بامصرف کم ظرفیت آن زیاد است .

آ ـ۲۷۷۰۲

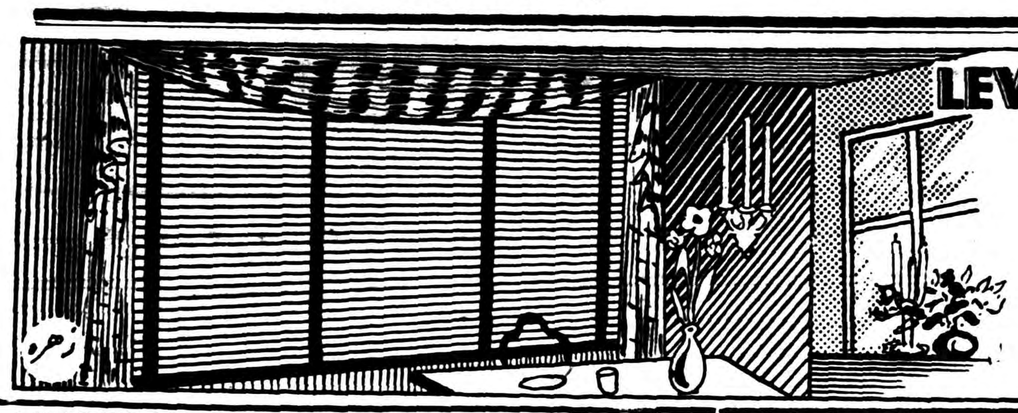

لِوُلر

و بهترین و معروفترین پرده کرکره دنیا LEVOLOR

موقع خرید بارک لِوُلر توجه نمایید در فروشندگان پرده های متفرقه را بنام پرده معروف لِوُلر بشما نفروشند.

نمایندگی: شرکت مانسکو خیابان شاه نبش یغما تلفن ۴۷۱۲۵

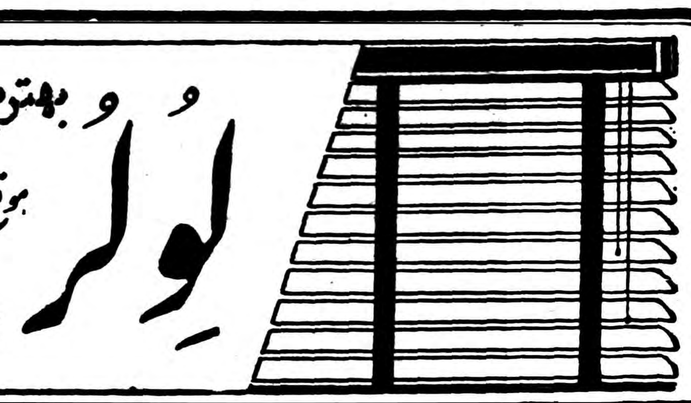

رأی شورای داوران در مورد جایزه یک میلیون ریالی جنرال

جنرال

فاکوپا

شورای قضات با توجه بنظریه کارشناسان فنی بدین وسیله جنرال را بعنوان بخاری بی رقیب سال معرفی و پیام زمستانزا که بوسیله پیک زمستان در جلسه شورا قرائت شد باطلاع عموم میرساند:

« صولت و شدت سرما در زمستان امسال بنهایت خواهد بود لیکن دارندگان بخاری جنرال باید از هر جهت آسوده خاطر باشند زیرا زمستان بخانه ای که بخاری جنرال در آن میسوزد قدم نمیگذارد »

محل فروش بخاری جنرال: نمایشگاه شرکت سهامی جنرال مکانیک خیابان شاهرضا نبش کوی دبیرستان البرز وفروشگاههای بزرگ درتهران وشهرستانها.

آ ـ ۲۸۱۰۴

Onduline
La Toiture idéale

سبک و باصرفه

اوندولین

صفحات موجدار آسفالته از مهمترین محصولات اروپا

برای پوشش و محافظت سقف

O.F.I.C. 5, rue de La Paix - Paris 2è

برای کسب هرنوع اطلاعات به نمایندگان ما در تهران: شرکت سیرمات خیابان تخت جمشید (روبروی سفارت آمریکا) یا شرکت فراکومیر شماره ۳۲۳ خیابان فردوسی صندوق پستی ۳۸ مراجعه فرمائید.

صاحبان اتومبیل **هیلمن**

باکمال اطمینان ساعات کار و برنامه مسافرت خود را تنظیم و اجرا میکنند

هیلمن با حداقل مصرف حداکثر قدرت را دارد

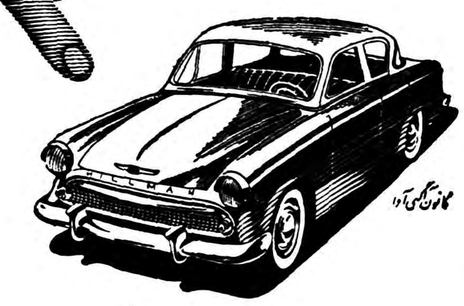

HILLMAN MINX

نماینده انحصاری: شرکت سهامی ایران و غرب خیابان شاهرضا تلفن ۴۱۱۷ و ۴۱۱۸

شنیدن کی بود مانند دیدن

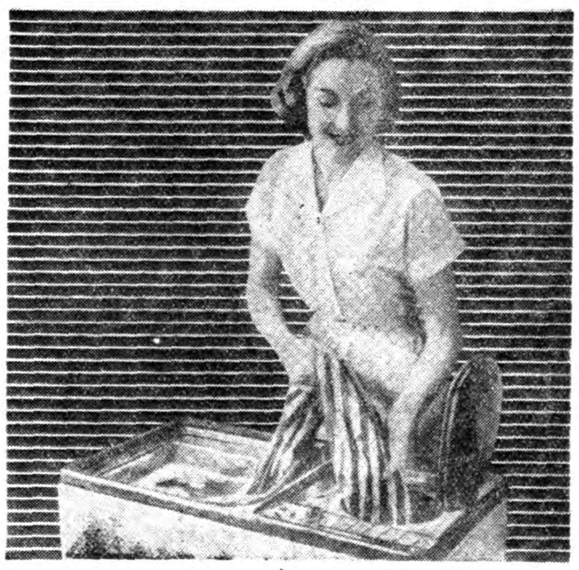

همه روزه درفروشگاه ایران یورک و سرویس فیلکو طرز کار ماشینهای رختشوئی هوورماتیک که محصول کارخانجات معظم هوور انگلستانست عملا برای علاقمندان نشان داده میشود شما باخرید یك ماشین هوورماتیك بدون هیچگونه زحمتی لباسهای خانه خود را ظرف ۱۰ دقیقه میشوئید وخشك شده وآماده برای اطو از ماشین بیرون میآورید. **شنیدن کی بود مانند دیدن** بفروشگاه ایران یورك یا سرویس فیلکو (میدان فردوسی) تشریف بیاورید تا این ماشین شگفت انگیز را از نزدیك ببینید و طرز کار آنرا مشاهده نمائید.

آ ـ ۲۸۰۹۸ سازمان فاکوپا

چراغ خوراکپزی گاز فلورانس

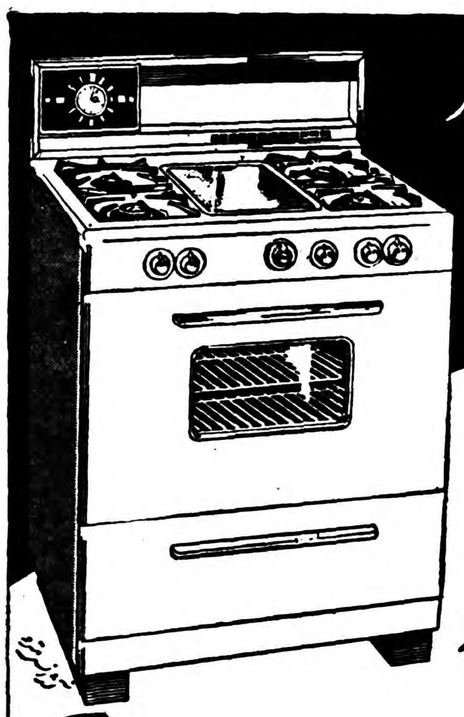

ساخت امریکا

نمایندهٔ انحصاری در ایران

شرکت سهامی شبدیز

خیابان سعدی شمارهٔ ۳۴۸

تلفن ۳۶۸۰۵ و ۳۶۲۷۱ یا نمایندگان آن

Florence GAS RANGES

SOLE DISTRIBUTORS: Societe Anonyme Shabdiz Avenue Sadi 348. Tel. 36805 - 36271

آ ـ ۲۸۰۱۰

همه مردم ایران بسینما

دعوت میشوند

بامراجعه به یکی از مراکز زیر وپرکردن پرسشنامه مخصوص

کارخانه لباس دوزی میلیون

سازنده پیراهن های معروف اتوماژیك وپارامونت وتهیه کننده انواع البسه، پیژامه ، شورت ، بلوز ، رب دوشامبر ، کت اسپرت ، شلوار، پالتو و بارانی

یك بلیط مجانی سینما دریافت خواهید داشت

تهران : کارخانه لباس دوزی میلیون ـ تهران نو ـ تلفن ۹۱۸۳۱

مغازه سوسن ، لاله زارنو ـ مغازه پیراهن ، لاله زارنو ـ مغازه قدس ، کوچه برلن ـ فروشگاه نیل ، چهارراه لاله زار ـ پلازا ، چهارراه پهلوی ـ مغازه مانون، لاله زار ـ مغازه لافایت، لاله زار ـ مغازه مرجان خیابان فردوسی ـ عمده فروشی نصیرزاده بازار سرای منصوری وکلیه فروشگاههای بزرك تهران و شرکتهای تعاونی.

شهرستانها

آبادان ، فروشگاه ستاره آبی ـ اصفهان ، نبوی نژاد وبنگاه ئیرو ـ اهواز ، مرتضی نوری و حسن محمدیان و محمد ثروت وشالباف ـ بابل ، مغازه مصر جدید وگلچوبیان ـ بندرگز ، حسین صلبی ـ تبریز ، بهمن کبیری ـ رضائیه ، دادپور ـ رشت ، فروشگاه رویال ـ شیراز، گیلدا خیابان زند ـ کرمانشاه ، مغازه پروانه ـ گنبد کاوس ، مقامی ـ مراغه ، طاهر معقانی ـ همدان ، بهرام نژاد ـ کاشان گلی زاده ، میدان فیض ـ رودسر ، فروشگاه نوبر ـ شاهرود ، فروشگاه شهریانی ـ خرمشهر ، موسوی زاده.

آ ـ ۲۸۰۷۰

فرهنگی - ورزشی

از : اسپهانی

نشریات ورزشی

من درمسافرت اخیر دررم وپاریس کتابفروشیهای معظم دیدم که‌فقط نشریات ورزشی میفروختند،روزی یکی‌ازمدیران‌کتابفروشیها بمن گفت: «دردنیا هرسال هزاران کتاب ورزشی منتشر میشود وما بلافاصله آنهارا تهیه ودر دسترس علاقمندان قرارمیدهیم. درخود فرانسه هرسال نشریات ورزشی یك قسمت مهم‌آمار کتاب های چاپ شده راتشکیل میدهد. شخص مزبور بعدنشریه کمیته ملی المپیك ایران راکه بمناسبت تاسیس دهمین سال منتشر شده بود نشان داد وگفت ملاحظه میکنید ماکتاب فارسی هم داریم ».

من ایراد نخواهم گرفت‌که چرا درکشورما مانند کشور فرانسه هرسال هزاران جلد کتاب ورزشی چاپ نمیشود ولی باید اذعان داشت که‌کل‌کتابهای ورزشی ما از تعداد انگشتها تجاوز نمی کند

درصورتیکه اگر سازمانهای ورزشی دراین مورد هدف معینی داشتند لااقل دراین قسمت با کشورهای خاور میانه برابری میکردند

بمناسبت روز تولد شاهنشاه ازطرف فدراسیونها چند نشریه ورزشی چاپ شد. فدراسیون باسکتبال بیلان سال خودرا داد و فدراسیون فوتبال هم علاوه بربیلان کتابهای فوتبال وراگبی راتقدیم بجامعه ورزشکاران کرد .

کتاب فوتبال که ازطرف آقای فیروزفر داور جوان ما ترجمه شده فوق العاده مفید است.

خواننده وقتی این کتاب رابدست میگیرد اگراطلاعاتی درفوتبال هم نداشته باشد پس‌از مطالعه به نکات اساسی فوتبال پی میبردو میتواند ادعا کند که تااندازه‌ای فهم فوتبال دارد.

همچنین کتاب راگبی آقای بنکدار قوانین ونکات اصلی یك ورزش مهم رابه علاقمندان معرفی مینماید.

درگذشته آقای دکتر اکرامی دوکتاب فوتبال بزبان فارسی ترجمه کرده بود. همچنین کتاب رموز و روش بازی فوتبال آقای‌داودنصیری در نوع خود یك کتاب کم نظیر است که چند ماه پیش چاپ شده است ولی کتاب فوتبال فیروزفر نشریه ای است‌که تقریبا همه جاهای خالی راپرکرده است .

فدراسیون فوتبال درتهیه این کتابها عامل موثر بوده ودر واقع باعث شدکه این کتابها بچاپ برسد ماآرزومندیم که سازمان های دیگر نیزبرای انتشار کتاب های ورزشی قدمهای‌بلندی‌بردارند.

مصاحبه اختصاصی خبرنگار ما بارئیس فدراسیون بسکتبال کشور

بزودی استادیوم‌بسکتبال بوسیله والاحضرت شاهپور غلامرضاپهلوی‌افتتاح‌خواهدشد

فدراسیون بسکتبال پنج‌نفر مربی استخدام خواهدکرد

آقای سلیمی

آقای مصطفی سلیمی رئیس فدراسیون بسکتبال کشور طی‌یك مصاحبه اختصاصی مطالبی راجع بفعالیتهای گذشته و هدفهای آینده این فدراسیون در اختیار خبرنگار ورزشی ماگذاشت ابتدا آقای‌سلیمی اظهار داشت فدراسیون بسکتبال کشور تابحال چند مسابقه رسمی انجام داده که عبارتند ازمسابقه بسکتبال جوانان که سن آنها بین ۱۷تا ۱۹ سال بوده ،و مسابقات باشگاههای تهران باشرکت یازده باشگاه و سوم مسابقات بسکتبال دسته های آزاد تهران

مسابقات بسکتبال قهرمانی

از روز شانزدهم شهریور ماه ۳۸ دوازدهمین دوره مسابقات بسکتبال قهرمانی کشور با شرکت تیمهای اهواز ، تهران ، خرمشهر بندر پهلوی ، تبریز ،رشت ،مشهد اصفهان و شمیرانات در بندر پهلوی آغاز شد .

در مسابقه قهرمانی کشور امسال مطابق معمول صحنه زور آزمائی وپیکار جوانان کشور بود ،تیمهای بسکتبال‌شهرستانهابخوبی‌خودرانشان دادند و اگر هیئت های بسکتبال شهرستانها توجه بیشتری کنندتیم آنها رقبای سر سخت و خطرناکی برای جوانان بسکتبالیست تهران خواهند بود .

آنگاه رئیس فدراسیون افزود تیمهای خرمشهر ، بندر پهلوی ، تبریز ،و اصفهان از تیمهای‌بسیار قوی کشورهستندو هرکدام‌بتنهائی داعیه اول شدن را دارند، و در مسابقه های اخیر قهرمانی کشور این تیمها با تیم تهران دلیرانه مبارزه میکردندحتی تیم‌بندر پهلوی تیم تهران رادر یك بازی بااختلاف یك امتیاز مغلوب کرد .

لطف شاهنشاه

آقای سلیمی متذکر شد استادیوم بسکتبال در امجدیه خاتمه یافته است و بزودی بوسیله والاحضرت شاهپور غلامرضا پهلوی ریاست عالیه کمیته ملی المپیك ایران افتتاح خواهد شد .

کلیه دستگاههای شمارش اتوماتیك ودیگر دستگاههای این استادیوم از طرف شاهنشاه رهبر عالیقدر ورزشی کشور بفدراسیون بسکتبال کشور اهداء شده است . البته هم‌اکنون فقط‌موضوع برق‌استادیوم مطرح است واز طرف سازمان تندرستی آقای سرهنگ آیگانی ماموریت دارندکه‌برق‌این‌استادیوم‌را روشن نمایند .

برنامه های آینده

آنگاه رئیس فدراسیون در مورد برنامه های آینده متذکر شد در جلسه آینده کمیته‌فنی فدراسیون بسکتبال کشور برنامه مسابقات یکساله بسکتبال کشور مطرح و تصمیمات لازمه اتخاذ خواهد شد، وقرار است که بلافاصله مسابقات قهرمانی کشور آغاز شود .

فدراسیون مصمم است‌در صورت امکان مسابقاتی در ده روزه‌تعطیلات زمستانی‌در خرمشهر برگزار نماید البته دراین مسابقات از ده تیم قوی کشور دعوت خواهد شدتا بخرمشهر بیایند .

یکی دیگراز برنامه های‌فدراسیون استخدام چهار یا پنج نفر مربی خواهد بود این مربیان موظفند هفته ای سه روز ازساعت چهارو نیم بعد ازظهر ببعد در زمینهای بسکتبال امجدیه بتمرین دسته‌های مختلف ورزشکاران این‌رشته‌مشغول شوند .

فرمایشات ملوکانه

آقای مصطفی سلیمی متذکر شد در شرفیابی اخیر روسای فدراسیون بحضورملوکانه شاهنشاه درمورد بسکتبال سئوال فرمودند ازبسکتبال چه خبر؟ بعرض رسید که وضع بسکتبال در گزارشی که بعرض ملوکانه رسید روشن است واطمینان کامل هست که دراثر مراحم ملوکانه وپشتیبانی شاهنشاه فدراسیون توفیق کامل حاصل نماید .

شاهنشاه سئوال فرمودند فعلا وضع درچه‌حال است‌بعرض رسید هنوز بی‌نظمی‌های سابق‌بسکتبالیست ها ادامه دارد، و فقط روش آنها نسبت بسابق فقط پنج در صد تغییر کرده است .

شاهنشاه فرمودند ورزشکار باید سمبل اخلاق و انضباط باشد به عرض شاهنشاه رسیدکه فدراسیون بسکتبال امید وار است بتواند باکوشش وفعالیت منویات شاهنشاه را اجرا بنماید، آنگاه شاهنشاه میفرمایند ،دو سال وقت دارید برنامه های خودرا شروع کنید .

درحضور والاحضرت

رئیس فدراسیون در هفته گذشته بحضور شاهپور غلامرضا پهلوی ریاست عالیه کمیته المپیك پذیرفته میشود

والاحضرت‌میفرمایند همانطوری که شاهنشاه فرمودند ورزشکاران دردرجه اول باید اخلاق وروش خوب و صحیح داشته باشند و سپس میافزایند که ما بسکتبال رااز هیچ شروع کرده ایم وباید ازهم اکنون پایه ای برای این ورزش ریخته شود تا بعد ازدوسه سال نتیجه خوبی عاید گردد .

وزیراقتصادفرانسه درباشگاه بانك ملی

آقای مهدیه انجام گردید .

ساعت پنج بعد از ظهر روز گذشته آقای ماکس فلشه‌وزیر اقتصادفرانسه وآقای‌سانی‌سیمون خبرنگارتلویزیون فرانسه و جمعی از شخصیت های بر جسته فرانسه در باشگاه بانك ملی ایران حضور بهمرسانیدند

ابتدا آقای کاظم کاظمینی مدیر باشگاه بانك ملی ایران طی نطق‌خود راجع بامپراطوری عظیم و پهناور ایران که با نیروی بازوان جوانان ایران زمین هزاران سال پیش درقلب آسیا تشکیل گردیده است مطالبی بیان داشت .

رئیس باشگاه بانك ملی ایران‌ضمن اشاره بتاریخ نظامی ایران اظهار داشت نخستین گروه سواره نظام‌در امپراطوری بزرك ایران تشکیل‌گردید است و بعد ها سایر ملل به پیروی از ایرانیان آنرا در کشورخودتشکیل دادند .

پس از خاتمه بیانات آقای کاظمینی عملیات ورزشهای ملی به میانداری

سومین دوره کلاسهای روزنامه‌نگاری

کلاسهای تخصصی روزنامه نگاری (فتو ژورنالیزم) که سومین دوره کلاس روزنامه نگاری دانشگاه است روز بیستو پنجم آبان ماه درمحل سازمان آموزش سمعی و بصری دانشکده هنرهای زیبا گشایش خواهد یافت دروس علمی و تخصصی این کلاسها توسط آقایان «استیفن» استاد امریکائی ودکتر رضوی استاد ایرانی تدریس خواهد شد علاوه بر دروس تخصصی روزنامه نگاری دو کلاس انگلیسی نیز افتتاح خواهد شد دراین کلاسها زبان انگلیسی و اصطلاحات روزنامه نگاری اختصاصا برای دانشجویان این کلاس ها تدریس خواهد شد .

تاکنون نیمی از فارغ التحصیلان کلاسهای مقدماتی و تکمیلی با پرداخت شهریه مقرره دراین کلاس نام نویسی کرده‌اند .

جشن تحصیلی سالیانه پرورشگاه‌دختران

ازساعت ۳ بعدازظهر روز پنجشنبه ٦آبانماه جشن سالیانه پرورشگاه دختران درمحل پرورشگاه باحضور آقای مهام شهردار وعده کثیری از معاریف وافراد خیربرپا بود .

ابتدا آقای دکترباسقی طی نطقی اظهار داشت کودکان پروشگاه بیش‌از هرچیز نیاز بمحبت وعاطفه شمادارند ماتوانسته‌ایم درحدود مقدور ات و امکانات خودوسائل راحتی آنان رافراهم کنیم ولی این کمکها نمیتواند بطور کلی نیاز ایشان رابرآوردنماید .

سپس خانم تربیت که‌یکی ازپیشاهنگان نهضت زنان درایران می‌باشد مطالبی اظهارداشت که موردتوجه قرارگرفت .

درپایان‌مدعوین بوسیله خانم انصاری مدیر داخلی پرورشگاه وبانوان اعضای انجمن معاونت‌زنان پذیرائی شدند .

کارت آماتوری فقط برای کشتی گیران

تندرست صادر میشود

دو روز قبل آقای کیومرث ابوالملوکی دبیر فدراسیون کشتی کشور بخبرنگار ما اظهار داشت که کلیه کشتی گیران کشور باید تاآخر آبانماه جاری کارت‌آماتوری خودراازفدراسیون کشتی کشوردریافت دارند. وی افزود قبل از دادن کارت آماتوری از کلیه کشتی گیران معاینهٔ دقیق پزشکی خواهد شدو کارت آماتوری‌برای کشتی‌گیران تندرست صادر خواهد گردید.

دومین شکست

تیمهای ملی فوتبال انگلیس و سوئد در وسط هفته در لندن مسابقه دادند و در نتیجه تیم ملی انگلیس ۲-۳به تیم سوئد باخت .

در تاریخ فوتبال صد ساله‌انگلستان این دومین بار است که تیم ملی انگلیس در خاك خود به یك تیم ملی خارجی می‌بازد .

تا سال ۱۹۵۳ انگلیسها افتخارمی کردند که هیچ تیم ملی نتوانسته است از تیم ملی آنها در خاك‌خودشان ببردولی‌سال‌مزبورتیم‌ملی مجارستان در لندن از تیم ملی انگلیس ٦-۳ برد .

آموزشگاه تربیت معلم

که دوره آن یکسال است تاسیس شده است

بطوریکه اطلاع یافتیم در دانشسرای تهران آموزشگاهی که دوره آن یك سال است وفارغ التحصیل های آن از مزایای دیپلم های دانشسرای مقدماتی استفاده‌خواهند کردتاسیس شده است. شرط‌ورود باین‌آموزشگاه دارا بودن دیپلم شش ساله متوسطه پسران و تندرستی وحداکثر بیستو پنجسال سن است .

برای بانوان‌نیزآموزشگاه جداگانه‌ای تاسیس خواهد شد این آموزشگاه فعلا صبح‌ها نام نویسی می نماید.

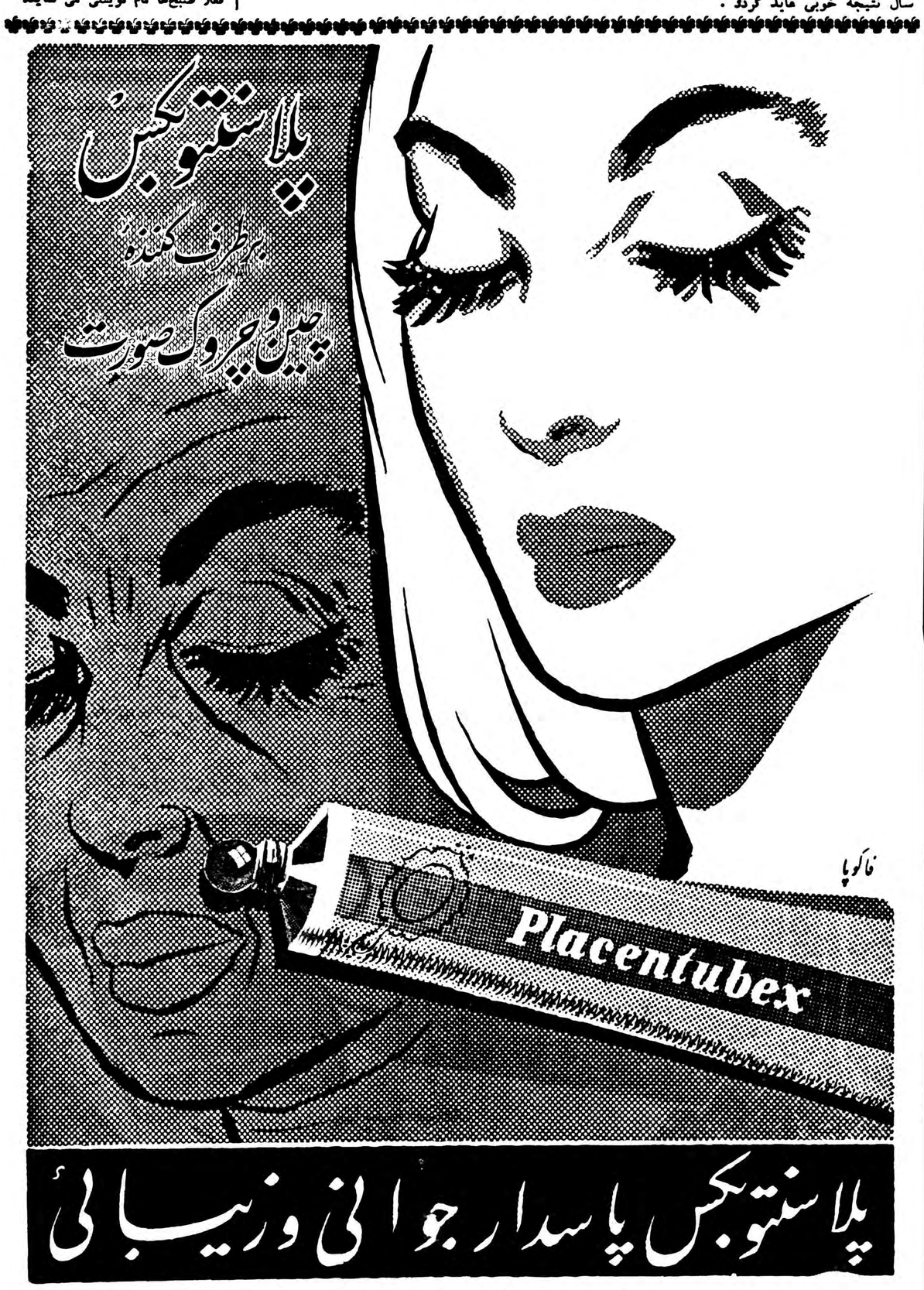
پلاسنتوبکس
برطرف کننده
چین و چروک صورت
Placentubex
فاکوپا
پلاسنتوبکس پاسدار جوانی و زیبائی

نماینده انحصاری : شرکت‌سهامی توام خیابان‌سعدی‌پاساژ :صدقی‌نژاد تلفن ۳۰۴۲۶۱
محل فروش : کلیه داروخانه‌ها ـ خرازیها وآرایشگاههای معتبر
آ ـ ۲۸۱۰٦

با محصولات R.F.T آلمان آشنا شوید

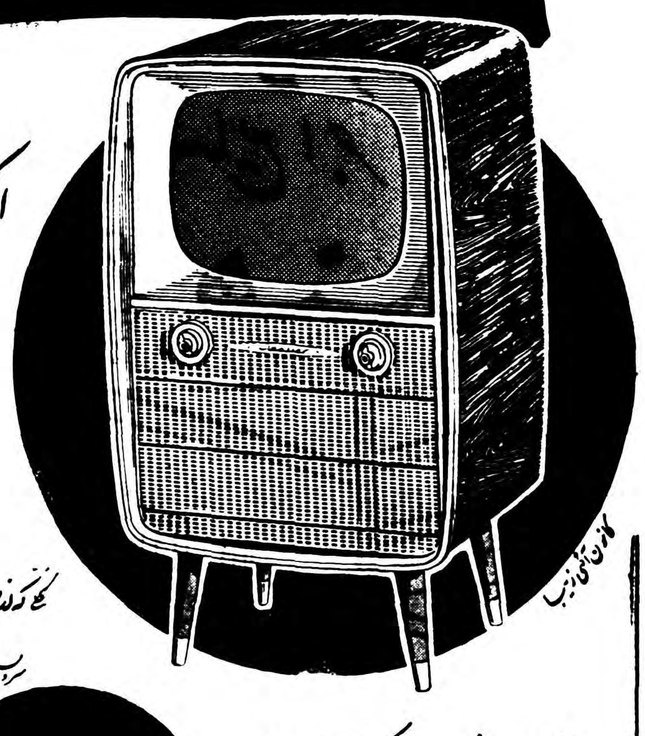

اکنون دیگر نوبت همه است

با اینکه ظرف یکسال اخیر تعداد زیادی تلویزیون بایران وارد گردید ولی بعلت بالا بودن قیمت کمتر کسی قدرت خرید آنرا پیدا کرد.

بازنمایندگی کارخانجات ار.اف.ت آلمان بکمک شما آمد و عالیترین نوع دستگاه تلویزیون مبله با بلندگو هایفیدیلتی و تغییرات کلی که از لحاظ فنی داده و مخصوص فرستنده تهران ساخته شد با بهای غیرقابل رقابت با سرویس مجانی و یکسال تضمین که در ایران منحصر بفرد است در اختیار شما میگذارد

این تلویزیونی است که مدتها انتظار آن را داشتید و حال میتوانید خریداری نمائید

برای همه

قیمت غیرقابل رقابت

۱۷ اینچ برابر ۴۳ سانتیمتر با ۲ بلندگوی

٦ اینچ هایفیدیلتی

کارخانجات R.F.T درچند ساله اخیر عالیترین محصولات الکتریکی

رادیو ، رادیوگرام ، تلفن ، دستگاههای تلفنی ، لامپ کنتور را با بهای غیرقابل رقابت بایران وارد نموده و موجب گردیده که حتی در خانواده های کم بضاعت و دهات دورافتاده ایران رسوخ پیدا کند . محصولات ار.اف.ت آلمان بوسیله ۸۲۵ عامل فروش مجاز در تهران و شهرستانها در اختیار شماست . خرید محصولات ار.اف.ت نه تنها بصرفه فرد فرد خریداران است بلکه کمک بزرگی بصادرات کشور مینماید . چون کلیه محصولات ار.اف.ت در مقابل فروش صادرات ایران وارد میگردد .

نماینده انحصاری : خیابان فردوسی ـ ساختمان امینی : شرکت سهامی پخش رادیو ـ تلفن : ۳۳۲۵۲

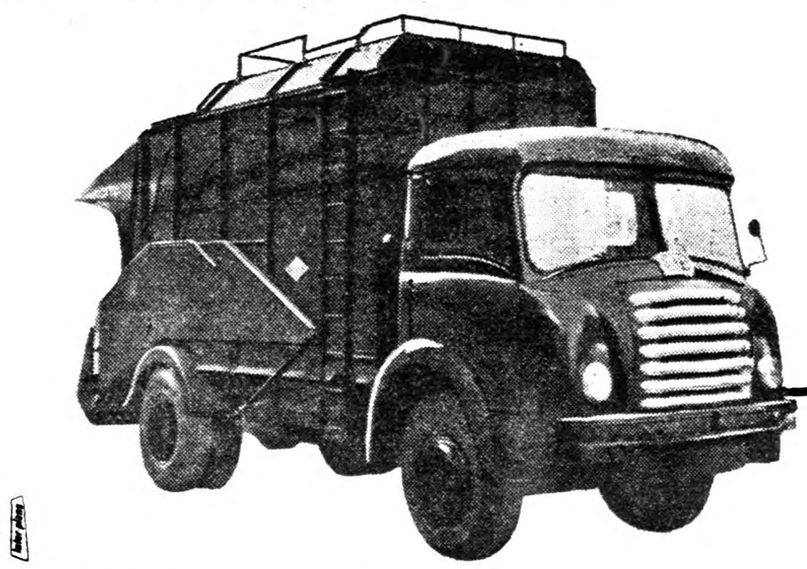

وسایط نقلیه‌ساخت ساویم بهترین وسیله انجام امور مربوط بشهرداری ها است

****

روی شاسیهای **ساویم** انواع مدلهای مختلف زباله‌دان هارا میتوان نصب نمود .

موتورهای دیزل یا بنزینی ـ جای‌کم اشغال نمودن ـ تسهیلات حرکت درمحله‌های شلوغ ـ سهولت خالی‌کردن محمولات وسایر مزایا موجب شده‌اند که اکثر شهر های فرانسه وهمچنین شهرداری شهرهائی **مانند رباط ـ داکار کازابلانکا ـ بروکسل ـ آنورس ـ نامور ـ ورشو** وغیره از اتومبیلهای ساخت **ساویم** استفاده نمایند .

SAVIEM Renault

SERVICES COMMERCIAUX — 8, QUAI GALLIÉNI - SURESNES (SEINE) — TÉLÉPHONE: LON. 23-30 & 56-20

بخاری

کلمن

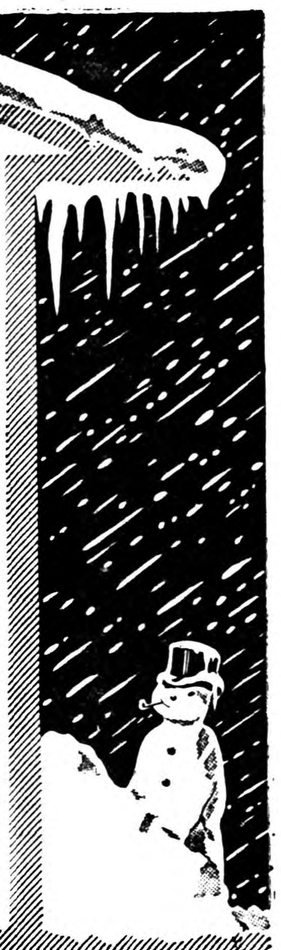

یک بخاری کلمن

یک عمر آسایش و راحتی

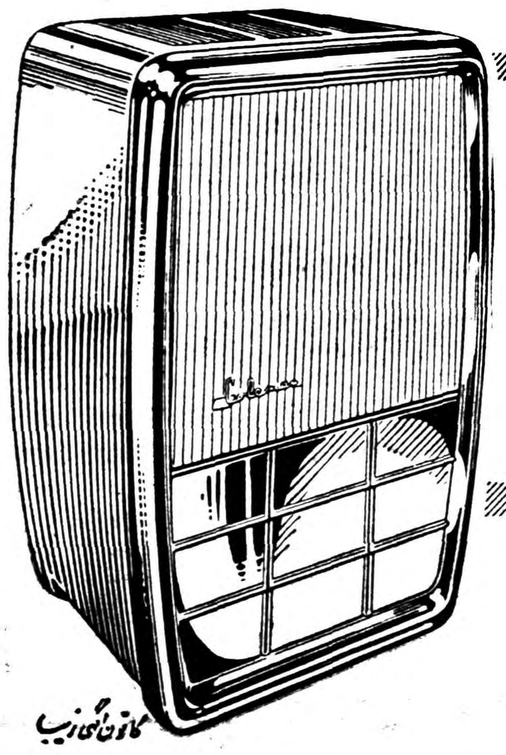

Coleman

قابل توجه صاحبان صنایع آجر

هندله HÄNDLE

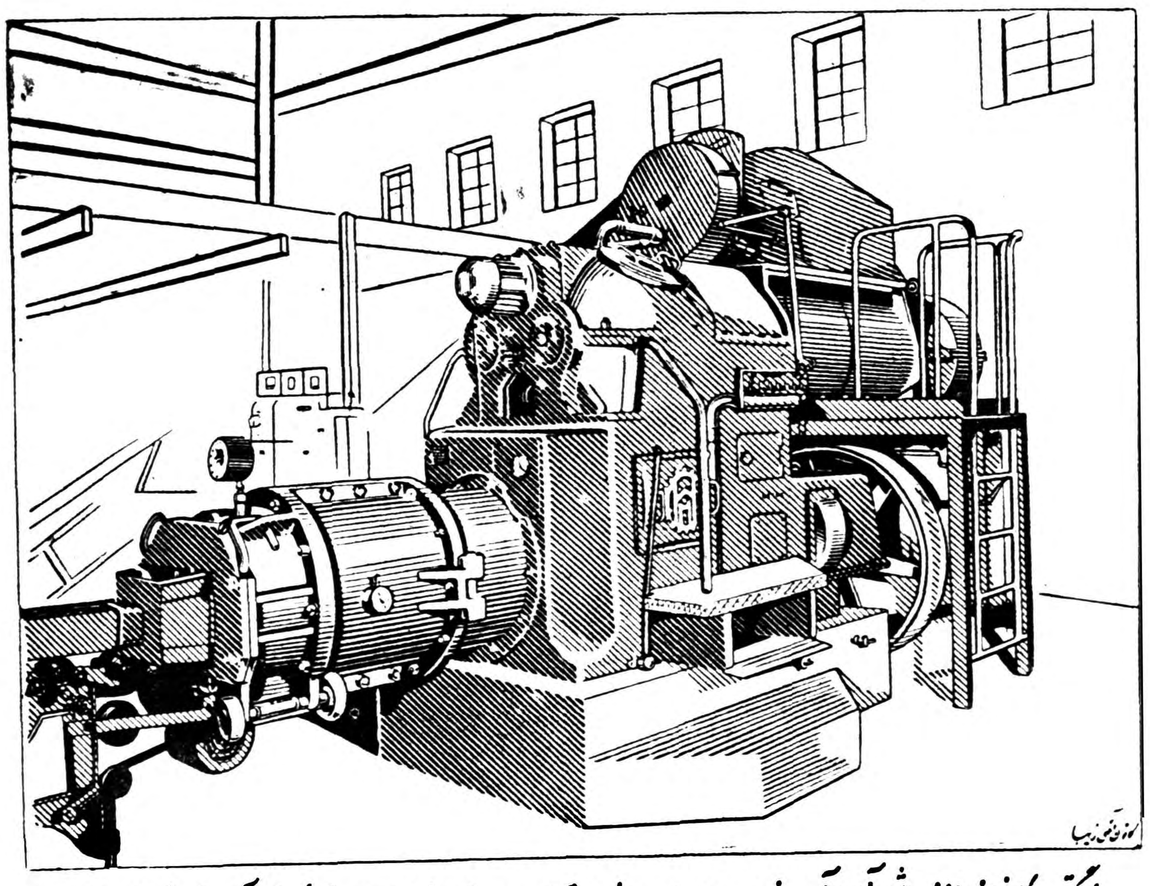

بزرگترین کارخانه سازنده ماشین آلات آجرسازی درجهان باصدسال سابقه انحصاری دراین صنعت، ایجادهفت کارخانه آجرسازی مکانیزه درایران

محصولات خود را با شرایط پرداخت سهل وتضمین حسن کار عرضه مینماید

هندله پایه گذار وپیشرو صنایع جدید آجرسازی درایران وجهان

مهندس هندله وسایر مهندسین اروپائی وایرانی حضوردفترفنی نمایندگی درایران برای تهیه طرح ومشاوره همواره آماده هستند

نماینده انحصاری درایران : **شرکت سهامی حصار** : چهارراه یوسف آباد ـ تلفن ۶۵۷۰۰ و ۴۰۷۰۰

آ ـ ۲۸۰۳۶

دستگاه مرکزی تلفن ۱×۱ خودکار

مخصوص استفاده درمنازل ـ مطبها ـ شرکتها ـ تجارتخانه ها . ادارات

طرز کار : با یک خط شهری دو دستگاه تلفن میتوانند بطور خودکار مکالمه داخلی وهمچنین هرکدام به تنهائی با خارج تماس بگیرند بدون اینکه تلفن دیگری احتیاج داشته باشد

ساخت آلمان

برای اطلاع بیشتر وهمچنین طرز کار دستگاه نمایندگی آن مراجعه نمائید

نماینده انحصاری

شرکت سهامی پخش رادیو

خیابان فردوسی ـ ساختمان امینی

تلفن ۳۳۲۵۲

RET

کلید شهر تاریخی بیت‌المقدس

بقیه از صفحه اول

گروهی از مقامات عالیرتبه اردن اعلیحضرتین رادراین مسافرت همراهی میکردند

شاهنشاه ایران از مسجد عمر در بیت المقدس بازدید فرمودند .

خبرنگار «یونایتدپرس» نکات دیگری از بازدید شاهنشاه را از شهر بیت‌المقدس چنین مخابره کرده است

بازدید مسجد اقصی

دیروز شاهنشاه ایران و ملك حسین به قسمت اردنی «بیت‌المقدس» رفتند و به مسجد اقصی رفتند تا از مزار ملك عبداله جد ملك حسین دیدن نمایند .

در مهمانی شهرداری شهر که در مهمانخانه «آمباسادور» ترتیب داده شده بود شهردار «بیت‌المقدس» کلید شهر را به شاهنشاه تقدیم کرد. از پنجره‌های تالار مهمانخانه قسمت اسرائیلی «بیت‌المقدس» بخوبی دیده میشد .

کلید شهر «بیت‌المقدس» را از چوب زیتون ساخته بودند روی آن نام شاهنشاه و تاریخ آمدن به اورشلیم نقش شده بود .

شاهنشاه باتفاق ملك حسین از مرکز نظامی اردن در «رام‌الله» که در شمال بیت‌المقدس قرار دارد دیدن کردند .

بعد از مهمانی شهردار اعلیحضرتین به کرانه های «بحرالمیت» رفتند ودر آنجا چای صرف نمودند .

کوشش برای پیوند خاورمیانه

نماینده خبرگزاری «آسوشیتدپرس» در عمان طی گزارشی سخنان دوپادشاه را در ضیافت ناهار شهردار «بیت‌المقدس» موردتفسیر قرار داده و چنین اظهار نظر نموده‌است :

دیروز مطلب اصلی سخنرانیهای شاهنشاه ایران در مهمانی ناهار کاخ سلطنتی اردن و ملك حسین پادشاه اردن آن بود که دو کشور میکوشند تاوضع خاورمیانه بهبود یابد .

در این مهمانی ۱۵۰ تن از شخصیت های عالیرتبه ایران واردن و رده‌ای هیئتهای سیاسی خارجی از جمله سفیر جمهوری متحد عرب حضور داشتند .

ملك حسین شاهنشاه ایران را «دوست عظیم الشان» خطاب کردو گفتند : « دراین لحظه خوش من خاطرات درخشان گذشته‌ای را بیاد می‌آورم که در آن ملل ایران و عرب پیام اسلام و هرج تمدن را به بشریت عرضه میداشتند .

ملك حسین افزودند : «رسالت اسلام و دو ملت ما امکان دادکه ضمن خدمت به بشریت بایکدیگر چنان روابط عمیق برقرار سازیم که امروز مارا بهمکاری میخواند . برادری اسلامی ما آشکار است. ایمان وارد مشترك ما مسلما به ما قدرت خواهد دادکه برتخریب بنیو اغتشاش غلبه کنیم ودر راه صحیحی قدم برداریم .»

ملك حسین از سیاست ایران در قبال کشورهای عرب تمجید کردو گفت ایران پیوسته از حقوق اعراب در الجزایر و فلسطین پشتیبانی کرده است .

ملك حسین یادآور شدکه در همه حوادث اردن نسبت به ایران احساس همدردی میکند. وی علاوه کرد. باتدابیر شاهنشاه ایران می‌تواند افتخارات گذشته خودرا بدست آورد.

پادشاه اردن گفت کشورش مصمم است با ممالك برادر ودوست خود در خاورمیانه در برابر خرابکاران و عوامل فساد همکاری نماید تا در این ناحیه آزادی و آسایش برقرار بماند .

ملك حسین گفت سیاست مایك سیاست خلاق و مثبت میباشد که الهام بخش ما در پیشرفت بسوی هدف های ملی بشمار میرود .

قرار است پس از ختم برنامه های رسمی اعلامیه مشترك شاهنشاه وملك حسین منتشر شود .

احساسات مشترك ایران و اردن

شاهنشاه ایران در پاسخ ملك حسین گفتند : «ما ایرانیها احساسات مشترکی بامردم اردن داریم . من میدانم که کشوراردن با شجاعت برمشکلات و تحریکات خارجی غلبه کرده ، عامل اصلی این موفقیت مقاومت قهرمانی اعلیحضرت شما بوده‌است. ملت اردن نیز یکدل و یکزبان در کرد تاج و تخت حلقه زده در این مبارزه از شاه خود حمایت کرده‌اند. کشور شما استقامت کم‌نظیری در برابر حوادث نشان داده بکوشش خود برای پیشرفت و توسعه اقتصادی و بالابردن سطح زندگی مردم ادامه میدهد . همه این اقدامات تحسین جهانیان را جلب نموده‌اند .

در چند سال گذشته ایران ، همین طریق را دنبال کرده‌است .

ما باید این حقیقت را بیاد داشته باشیم که عوامل روانی و اخلاقی در پیشرفت هرملت تاثیربمراتب مهمتری از عوامل مادی دارند .

جای خوشبختی است که ایران و اردن پای خودرا از دایره تعالیم عالیه اسلامی بیرون نمیگذارند .

اهدای نشان

عمان - خبرگزاری فرانسه ،منابع ایرانی یادآور شدند که شاهنشاه به ملك حسین یك قطعه نشان درجه اول دربار سلطنتی ایران را اهداء فرمودند .

در اعلامیه نهائی که در پایان سفر شاهنشاه انتشار خواهد یافت تاکید میگردد که دو کشور نمایندگی های سیاسی را بدرجه سفارت کبری ارتقاء داده اند .

عکسهائی که رسید

امروز چندین عکس از جریان ورود شاهنشاه به اردن ،ملاقات بین سران دو کشور ، مراسم گذاشتن تاج گل بروی آرامگاه ملك عبداله و همچنین ازچراغانی عمان ومجالس پذیرائی برای ما رسید که یکی از آنها در صفحه اول امروز چاپ شده است .

لایحه استخدام مهندسین

بقیه از صفحه اول

کمیسیون مورد رسیدگی قرار خواهد گرفت و متن لایحه اصلاحی کمیسیون استخدام در زیر بنظر خوانندگان محترم میرسد :

ماده ۱- مهندسین و نقشه برداران و زمین شناسان و کمك مهندسین و تکنیسین های وزارتخانه‌ها و موسسات وابسته بدولت در صورتیکه دارای گواهینامه رسمی باشند که شورای عالی فرهنگ آنرا برسمیت شناخته باشد از مزایای این قانون بهره‌مند خواهند شد .

ماده ۲- خدمت مشمولین ماده یك دارای ده پایه بوده و مدت توقف پایه‌های یك ودو وسه و چهار دوسال ودرای پایه‌های ۵و۶ و۷سه سال ودرای بقیه پایه‌ها چهارسال خواهدبود .

تبصره - مهندسین که ارزش تحصیلات آنها از طرف شورایعالی فرهنگ ماقید عنوان مهندسی دکترا یا معادل آن در رشته مربوطه‌باشد بپایه ۳و مهندسین که ارزش تحصیلات آنها مافوق لیسانس باشد با پایه ۲و مهندسین که ارزش تحصیلات آنها با داشتن عنوان مهندسی لیسانس‌باشدبپایه یك مهندسی‌واردخدمت‌بشوندتبصره ۲-فارغ‌التحصیلان دانشکده علوم که در کارگاه‌های فنی و کارخانجات و معادن راهسازی و نقشه برداری آزمایشگاه تجسسی و کنترل و سایر موسسات وابسته بدولت واردخدمت شده یامیشوند بنابرارزش تحصیلات آنها (لیسانس - فوق لیسانس -دکترا) از مزایای این قانون بهره‌مند خواهند شد .

تبصره ۳- کسانی که ارزش تحصیلات فنی آنها د راموز مهندسی و نقشه برداری از طرف شورای عالی فرهنگ عالی شناخته شوند با پایه ۲ کمك مهندس و نیز کسانیکه شورای عالی ارزش تحصیلات‌آن ها را در امور مهندسی و نقشه برداری و معادن دیپلمه کامل متوسطه یا معادل آن شناخته باشد باپایه یك کمك مهندس وارد خدمت میشوند .

ماده ۳- میزان حقوق پایه یك مهندسی ششهزار ریال و کمك مهندسی چهار هزار ریال و پانصد ریال و حقوق پایه های دووسه و چهار برابر است با حقوق پایه قبل باضافه چهل در صد حقوق پایه یك و حقوق پایه‌های ۵و۶ و۷ برابر است با حقوق پایه قبل باضافه سی در صد حقوق پایه یك و حقوق پایه‌های ۸و۹ و۱۰ برابر است با حقوق پایه قبل بهاضافه بیست در صد حقوق پایه یك .

تبصره ۱- بمشمولین ماده یك این قانون که در تمام وقت اداری خود در کارگاههای فنی از قبیل راهسازی . کارخانه‌ها . معادن . آزمایشگاه های تجسسی . و تاسیسات مزارع کشاورزی ، کارگاه های صنعتی ، مراکز مخابراتی (باسیم و بی‌سیم) و مراکز مراقبت هوائی خدمت میکنند برحسب نوع و مسئولیت و خطر کار معادل سی تا پنجاه در صد حقوق‌پایه دریافتی بعنوان فوق‌العاده کار گاه به آنان پرداخت خواهدشد و ساعت کار د راین قبیل کارگاهها روزانه هشت ساعت و هرهفته چهل و شش ساعت خواهدبود .

ماده ٤- از تاریخ تصویب این قانون برای مشمولین ماده یك که در وزارت خانه‌ها و موسسات وابسته بدولت اعم ازاینکه بطور رسمی - قراردادی -حکمی مشغول خدمت هستند بارعایت سنوات خدمت طبق مواد فوق پایه آنان تعیین و در صورتیکه حقوق آنان تکافوی حقوق‌پایه مربوطه را بنماید احکام‌پایه‌های آنان صادر و بموقع اجراء گذارده خواهد شد وچنانچه حقوق آنها تکافوی پرداخت حقوق‌پایه مربوطه را ننماید وزارتخانه‌ها وموسسات وابسته بدولت‌میتوانندا‌حکام پایه‌ها را صادر وپرداخت‌مابه‌التفاوت راموکول بوجود اعتبار بنمایند در هر حال این‌تفاوت ازسال آتی در بودجه منظور و پرداخت خواهدشد .

ماده ٦-مشمولین ماده یك این قانون که قبل از تصویب این قانون بازنشسته شده‌اند در صورتیکه تفاوت کمتر بازنشستگی خدمات گذشته خود را بماخذ حقوق پایه‌های فعلی بپردازند حقوق بازنشستگی آنها ترمیم خواهد شد .

ماده٦ دولت مامور اجرای این‌قانون میباشد .

بازداشت بدهکاران مالیاتی

بقیه ازصفحه سوم

اجرای آئین‌نامه جدید فراهم‌شده است و بزودی مسئله بازداشت موديان مالیاتی بمرحله عمل گذاشته میشود .

متن آئین‌نامه

ماده ۱-ادارات دارائی میتوانند پس‌از ده‌روز از تاریخ ابلاغ‌مالیات قطعی شده و لازم‌الاجراء درمورد هرمودی که بدهی سالیانه اوبابت اصل مالیات بیش‌از ده‌هزار ریال باشد وبه‌اموال او دسترسی پیدا نشود و بدهکار مالی که‌متناسب بامبلغ بدهی بوده ودسترسی به‌آن میسر باشدارائه ندهد و یا برای پرداخت بدهی خود قراری بااداره دارائی ندهد و یاضامن متناسب بابدهی معرفی نکند و یاگواهی تسلیم دادخواست اعسار و یاافلاس بدادگاه صالح بطرفیت اداره‌دارائی ارائه ندهد بازداشت مودی را بخواهند .

تبصره-درصورتیکه حکم‌بدوی از دادگاه بردد اعسار و یاافلاس‌صادر شد مودی تانتیجه حکم قطعی بازداشت میشود .

تبصره ۲-درخواست بازداشت‌ضمن تعیین مبلغ بدهی ازاداره ثبت‌محل میشود واداره ثبت مکلف است بارعایت مقررات اجرائی مربوط به‌بازداشت بدهکاران اقدام‌ببازداشت بدهکار نماید .

تبصره۳- اداره دارائی موظف‌است ضمن درخواست بازداشت بدهکار هزینه بازداشت اورا مطابق مقررات مربوطه به‌اداره ثبت‌محل پرداخت نماید و درصورتی که قبل از بازداشت موجبات آن رفع و یا بعد از آزادی بدهکار مبلغی‌از هزینه بازداشت باقیمانده باشد اداره ثبت باید تمام باقیمانده هزینه پرداختی را باداره دارائی‌مسترد دارد .

تبصره ٤) هزینه بازداشت که بمصرف رسیده جزء هزینه های اجرائی از بدهکار وصول خواهد شد .

تبصره ۲) در موارد ذیل اداره دارائی مکلف‌است نسبت‌برفع‌بازداشت از بدهکار فورا اقدام کند .

الف -در صورتیکه بدهکار مال نشان بدهد که با بدهی ارتناسب باشد و توقیف آن مال قانونا از طرف اداره دارائی بلامانع‌باشد .

ب- بدهکار ضامن متناسب یا با بدهی بدهد .

ج-بدهکار بدهی خود را با تنظیم سند رسمی و دادن ضامن معتبر تا مدت شش ماه تقسیط نماید .

د- هرگاه تقاضای تقسیط از طرف بدهکار برای مدت بیش از شش‌ماه بشود اداره دارائی باید فورا از پیشکار دارائی و دارائیهای منتقل‌از رئیس دارائی کسب اجازه نماید در صورت موافقت پیشکاری دارائی و یا رئیس دارائی برای اخذسند رسمی اقساطی و ضامن معتبر اقدام کند.

آئین نامه فوق که مشتمل بر دو ماده و چهار تبصره است ودر تاریخ ۲۰ تیر ماه ۳۸ به تصویب کمیسیون های دارائی و دادگستری مجلس شورای ملی و همچنین به تصویب کمیسیون های شماره ۳و٤ مجلس سنا رسیده است قابل اجراء می باشد .

امروز در آنکارا و تهران تاکید شد که

بقیه از صفحه اول

کرارا اعلام داشتند که مایلند روابط همجواری و حسنه خودرا باعراق ادامه دهند وازدخالت و اظهار نظر درباره امور داخلی این کشور که مخالف‌باروح منشور ملل متحد میباشد اجتناب نمایند .

دوستی باعراق

سخنگوی وزارت امور خارجه‌ترکیه دیشب دریك مصاحبه مطبوعاتی اظهارداشت که هدف سفر عدنان مندرس نخست‌وزیر ترکیه بتهران که قراراست روز بیست و چهارم آبان انجام گیرد برخلاف گزارش های سوء روزنامه‌های کمونیستی برای تهیه مقدمات یك حمله‌علیه عراق نمیباشد .

این سخنگوافزود که‌مسافرت نخست‌وزیر ترکیه بتهران طبق درخواست فیلدمارشال ایوب‌خان رئیس جمهوری پاکستان صورت میگیرد .

دراجتماع سران دولتهای ایران و پاکستان و ترکیه بطورکلی مسائل بین‌المللی ومسائل مربوط به‌خاورمیانه مورد بررسی قرار خواهدگرفت .سخنگوی وزارت خارجه ترکیه درپایان اظهارداشت چنین تعبیر و تفسیری درباره‌ملاقات سران سه کشور برخلاف مراتب دوستی‌است که این سه‌کشور نسبت بعراق‌دارند .

انعکاس درتهران

درتهران، شایعاتی که‌دراین‌زمینه انتشار یافته بعنوان شهرتهای مغرضانه تلقی گردیده است.

همانطور که مامکرر یادآورشدیم وچندروز قبل تحت عنوان اجتماع درتهران درسرمقاله نوشتیم دولت ومردم ایران همیشه علاقمنددوستدار حفظ روابط دوستانه خود باهمه کشورها بخصوص همسایگان‌خود بوده‌اند.

بنظرما اصولا ثبات سیاسی در هریك ازکشورهای خاورمیانه به ثبات وامن واستقرار عمومی دراین منطقه بستگی نزدیك انکارناپذیر دارد.

ماهمانطور که‌قبلا هم متذکرشدیم باردیگر تاکید میکنیم که ملاقات سران کشورهای خاورمیانه و مذاکرات تهران بهیچوجه جنبه تعرض وتجاوز نسبت به‌کشوری‌را نخواهد داشت. دراین مذاکرات شاهنشاه بطور کلی اوضاع‌سیاسی وامنیت خاورمیانه رابافیلدمارشال ایوب‌خان رئیس جمهوری ونخست وزیرترکیه مورد بررسی وتبادل نظر قرار خواهند داد وبرخلاف آنچه سعی دارند جلوه دهند کشورهای ایران -پاکستان وترکیه‌هرگز قصد تعرضی نسبت‌به‌عراق نداشته وصمیمانه علاقمندند که مردم‌مسلمان عراق همیشه از امنیت واستقرار کامل برخوردار باشند.

سفر ایوب‌خان بترکیه

طبق گزارش رادیو کراچی فیلدمارشال محمدایوب‌خان در یك مصاحبه مطبوعاتی این خبررا که پس‌از پایان بازدید خود ازایران ازترکیه دیدن خواهدکرد تائید نمودند که معظم‌له گفتند که‌روز نوزدهم ماه‌جاری‌عازم‌ترکیه خواهند شد وبرای‌مدت‌دوروز درآنجاتوقف خواهد کرد.حضرت رئیس‌جمهوری گفتند که‌درایران بانخست وزیر ووزیر امورخارجه ترکیه ملاقات میکنم وبدیهی است که دراین ملاقاتها مسائل موردعلاقه مطرح مذاکره قرارخواهدگرفت . معظم‌له گفتند موضوعی‌که جرایدنوشته‌اند یعنی کنفرانس سران سه‌کشور تشکیل میشود اصلادربین نیست .

وزیر کشور پاکستان

آقای منظورقادر وزیرامورخارجه پاکستان امروز دررأول پندی به روزنامه‌نگاران گفتند که تیمسار سپهبد شیخ وزیرکشور پاکستان درمعیت حضرت رئیس جمهوری پاکستان عازم ایران خواهد شد .

کنها ملاقات

امروز مقامات سفارت پاکستان در تهران‌تاکید کردند که‌بهیچوجه کنفرانسی در تهران تشکیل‌نخواهد گردید ودر برنامه‌ئی‌که برای‌توقف رئیس جمهوری پاکستان در ایران تنظیم شده بهیچوجه وقتی برای شرکت در کنفرانس پیش بینی نگردیده است .

چون آقای عدنان مندرس نخست

وزیر ترکیه نیز مقارن توقف جمهوری پاکستان بتهران خواهد آمد قطعا ملاقاتی با رئیس‌جمهوری خواهند داشت و مذاکراتی دراطراف مسائل‌مورد علاقه و مشترك انجام خواهد گرفت لیکن کنفرانسی‌از سران کشورتشکیل نخواهدگردید.

فردا روز جوانان است

یك‌گروهان نویسنده، نقاش، مترجم، شاعر، کاریکاتوریست، پزشك ومرتاض محصول یکهفته فعالیت خودراکه مجموعه‌ایست ازدیدنیها وخواندنیها بنام

اطلاعات جوانان

فردا تقدیم شما میشود. اطلاعات جوانان این‌هفته را وقتی ورق زدید بکسی ندهید وساعت شش‌ونیم بعدازظهر روز جمعه در مقابل سالن ورزشی دانشگاه ارائه دهید تابه

صحنه مبارزه دوقهرمان‌که دوئل میکنند وارد شوید- اینهفته درپادگان باغشاه ساندویچ میدادند و متلك تحویل میگرفتند

زنده باد قیمه‌پلو- مرده باد آش‌کشك!

اطلاعات جوانان فردا درهمه جای شهر بخصوص در «دبیرستان پرتو» غوغاراه میاندازد. میدانید چرا؟..

فردا با ۵ ریال

جناب آقای دکتر محمد هادی ادهم

با کمال تاسف مصیبت وارده را به جنابعالی تسلیت عرض نموده بقاء عمر و دوام آن خانواده شریف را از خداوند متعال خواستاریم .

صدیقه روحی -گلریا حجازی -مهندس علیرضاسهائی- پرویز نخعی - نصرت‌اله فتاح - رضا مرتضائی

کارمندان سازمان تندرستی جوانان و تربیت بدنی ایران مصیبت وارده را بخانواده سمنانی و مخصوصا جناب آقای حاج عظیمی تسلیت عرض میکنند .

افسران و درجه داران منطقه ٦ نظام وظیفه کردستان فوت نابهنگام مادر سرکار سروان انور را بخانواده ایشان و سرکار سرهنك انور تسلیت عرض مینمایند .

از طرف‌رئیس منطقه ٦کردستان - سرهنك کراوی

از درگذشت نابهنگام فقید سعید و دانشمند محترم جناب حاج شیخ حسن حجتی نهایت تاثر حاصل است و بدین وسیله با قلبی سوزان مراتب تسلیت خود را بکلیه بازماندگان آنمرحوم بویژه جناب آقای حاج شیخ ابوالقاسم حجتی پدر بزرگوارشان معروض میداریم .

چالوس -غلامرضا سالار- رفیع رفیع زاده - کریم آذری -حاج کامران - یوسف بهروزی - ابراهیم همراه - سلیمان سلیمانی . آ-۲۸۱٦۸

در گذشت سرکار سرهنك حسین رجائی آزاد را به خانواده آن مرحوم مخصوصا به دختر ایشان خانم مهین دیهیم هنرمند با ارزش ایران تسلیت گفته بقاء سلامتی ایشان را از خداوند مسئلت داریم .

امیر -منوچهر -ملوك- ملك- ملیحه- مهین -اختر کمیلیان

با نهایت تاسف و تاثر مصیبت وارده را به جناب آقای دکتر ادهم تسلیت عرض نموده و بقاء عمر و سلامت آن جناب و خانواده محترم را از خداوند مسئلت داریم .

نصیری علیائی -زهرا علوی -مهین‌چنگیزیان

با قلبی آکنده از تاثر مصیبت وارده بجناب آقای مهندس تاج را تسلیت گفته و بقاء آن خانواده محترم را از خداوند مسئلت مینمایم .

مهندس محمود سیف

مصیبت وارده را بجناب آقای مزرعتی و خاندان ایشان تسلیت عرض مینمائیم.

کلاس پنجم ریاضی الف دبیرستان ادیب

بابا شاهی -بداغی - جعفر پور آ-۲۱۷۰۳

با کمال تاثرو تالم‌در گذشت سرکار سرهنك رجائی آزاد را به خانواده های آنمرحوم بخصوص خانم مهین‌دیهیم و سرکار سرهنك بهار لو تسلیت عرض مینمائیم .

غلامحسین کمپانی -سیف‌اله شکوهی تبریزی -مهدی کاتبی -اسماعیل شبرونتین -محمد بابا زاده -محمد تقی فریبرز -حسن تفکری آ-۲۱۷۵۹

کارمندان و کارکنان دفتر بندگان علیا حضرت ملکه پهلوی بجناب آقای مشیری ریاست‌محترم دفتر علیاحضرت معظم لها و خانواده آن مرحوم مخصوصا به پدر داغدیده در فوت جوان نا کام چنگیز مشیری تسلیت عرض مینمایند

دوست گرامی جناب اقای‌مهندس عباس تاج

فوت جانگداز همسر محترمتان را تسلیت عرض نموده بقای عمر و سلامت جنابعالی را از خداوندمتعال خواستارم

آ-۲۱۷۲۹ **مهندس رضا آقامحمدی**

جناب آقای محمد ظفر رئیس‌محترم اداره پخش کل‌دخانیات

با نهایت تاسف مصیبت وارده را به آن جناب تسلیت عرض مینمائیم **حسن مهاجر -ابوالقاسم‌صارمی**

بدینوسیله فوت نابهنگام همسر جناب آقای مهندس تاج را بمعظم‌الیه تسلیت عرض مینمائیم **کارخانه برق‌راه‌آهن خرقانی -روحی -شجاعی -رضائیان -زنجانی -آقابابا- صالحی -وکیلی - پورحاجی** آ-۲۱٦۷۳

مصیبت وارده را بجناب آقای مهندس تاج تسلیت عرض مینمایند . **پروین فخیمی -مهندس فخیمی**

مصیبت وارده را به جناب آقای مهندس تاج تسلیت عرض مینمایند .

مهندس تاجماه عمید زاده -مهندس اسفندیارعمیدزاده

دبیران و کارکنان دبیرستان ادیب مصیبت وارده را بهمکار ارجمند خود جناب آقای علی مزرعتی تسلیت عرض می نمایند . **دبیرستان -ادیب**

دوست محترم آقای جلال مساوات

با نهایت تاسف مصیبت وارده را بجنابعالی و فامیل محترم تسلیت می گوئیم .

گرگان-محمدرحیم قاضی‌مقدم- رحمت‌اله عارفی

آگهی‌های تسلیت

با قلبی مملو از تاثر مصیبت وارده را بحضور دوستان ارجمند آقایان علی مزرعتی و مهندس تاج تسلیت عرض مینمائیم .

معزالدین معارفی -محمد فیلسوفی -دکتر جواد امینی - دکتر حسین امینی - دکتر حسن امینی- دکترمحمودفیلسوفی

با کمال تاسف و تاثر فوت نابهنگام و جانگداز جوان نا کام ستوان دوم مسعود سرحدی دانشجوی سال چهارم دانشکده دندانپزشکی را از صمیم قلب به خانواده محترم و داغدار آن مرحوم تسلیت عرض نموده طلب آرامش روح آن فقید سعید را از خداوند متعال خواستاریم

آ-۲۱٦٤۷ **دانشجویان سال‌چهارم دانشکده دندانپزشکی**

جناب آقای مزرعتی دبیر محترم

دانش آموزان کلاس ششم ریاضی الف دبیرستان ادیب مصیبت وارده را بجنابعالی و خانواده محترم تسلیت میگویند . آ-۲۱۷٤۵

بدینوسیله مصیبت وارده را بجناب آقای مهندس تاج و خانواده مزرعتی صمیمانه تسلیت میگوئیم .

آ-۲۱۷۵۱ **جواد توسلی -سید محمودایروانی**

با قلبی مملو از تاثر و تاسف مصیبت جانگداز وارده را به برادر ارجمند جناب آقای مهندس تاج تسلیت عرض و از خداوند متعال در خواست مینمائیم بشما صبر وشکیبائی عنایت فرماید . **مهندس ابطحی‌وبانو**

همکار ارجمند جناب آقای علی مزرعتی

دبیران و کارکنان دبیرستان سعید مصیبت وارده را بجنابعالی و خاندان شریفتان تسلیت گفته سعادت و موفقیت شما را در خدمت بفرهنك کشور از خداوند بزرك مسئلت دارد . **رئیس دبیرستان سعید -بزرك‌سعید**

با نهایت تاثر در گذشت مرحوم چنگیز مشیری را به آقایان دکتر ادهم و علی مشیری و بانوان تسلیت میگویم

آ-۲۱۷٤۱ **منیژه امیری**

با نهایت تاسف در گذشت حاج محمد سمنانی را بعموم بازماندگان آن مرحوم بویژه بفامیل محترم سمنانی و سمنانیان -شهیدی و عظیمی صمیمانه تسلیت عرض‌میکنم

آ-۲۱۷۳۱ **عباس طراز**

امروز در آسمان تهران جنگ‌هوائی

بقیه از صفحه اول

گزارش خبرنگار ما حاکی است که پس از پایان مانور نتایج حاصله در کنفرانس نظامی آنکارا مورد بررسی قرار خواهد گرفت .

پرواز چهار جت

خبرنگار ما که از ساعت پنج و نیم بامداد به‌فرودگاه رفته بود چگونگی شروع مانور ایران را چنین گزارش میدهد :

از سحرگاه امروز کلیه خلبانان و مکانیسین های‌تیپ شکاری در فرودگاه مهر آباد حاضر بودند وخود را برای شروع عملیات آماده میکردند . آقای سرهنگ نصراله شاهرخی فرمانده تیپ شکاری ، که فرماندهی این مانور را در منطقه ایران بعهده دارد و آقای سروان سجاد مهه بون افسر عملیات در میان سایر افسران بودند .

هنوز عقربه های ساعت بروی شش بامداد نرسیده و هوا گرگ و میش بود که اولین گروه شش نفری شرکت کننده در مانور لباس مخصوص پرواز جت را بتن کرده و با تجهیزات لازم بسوی هواپیما های خود براه افتادند و اندکی بعد با پرواز چهارجت شکاری نیروی هوائی که ماموریت گشتی داشته و مراقبت از خط دفاعی ایران را عهده دار بودند مانور بزرگ «سنتو» شروع گردید.

خلبانانیکه در اولین پرواز شرکت داشتند عبارت بودند از آقایان سروان میر طلومی - ستوان یکم باقری - ستوان یکم خطیب شهیدی و ستوان یکم رضا زاده و آقایان ستوان یکم موسوی و ستوان یکم ایمانیان که جزو همین اکیپ بودند بعنوان «ذخیره» در فرودگاه منتظر دستور پرواز بودند .

مراقبت هوائی

در برنامه مانور امروز هفت اکیپ شش نفری جت ده ساعت‌به دو ساعت به پرواز در می آمدند و تا ساعت ٤ بعد از ظهر امروز که‌مانور ادامه داشت لحظه ای منطقه هوائی مانور از دید خلبانان ایرانی‌پوشیده نمیماند این برنامه دو فردا و پس فردا نیز همچنان ادامه خواهدداشت.

اولین شکار غربی

ساعت ۹بامداد خبرنگار ما ازمهرآباد چنین گزارش داد :

دومین اکیپی که مقارن ساعت ۸ صبح به پرواز درآمد اکیپ آقای سرهنگ شاهرخی فرمانده گروهی بود که آقایان سروان علی فقائی، ستوان یکم آیت محققی ، ستوان یکم رضا سلحشور ، ستوان یکم ابوالقاسم جراحی و ستوان دوم‌محمد پزشکی نیز جزو آن بودند .

(برای روشن شدن ذهن خوانندگان عزیز ذکر این نکته ضروری است که جتها همیشه دو فروندی پرواز می کنند)

هنوز نیمساعت از پرواز این‌اکیپ نگذشته بود که رادار به‌آقای‌سرهنگ شاهرخی اطلاع داد که یك‌هواپیمای دشمن در زاویه ۲۷۰ درجه مغرب تهران در ارتفاع ۲۸۰۰۰ پا دیده شده است بلافاصله آقای سرهنگ شاهرخی و خلبان جت دیگری که‌ما وی پرواز می نمود (ستوان یکم سلحشور) متوجه جهت هواپیمای دشمن شدند و قبل از اینکه جت دشمن به صد میلی تهران برسد آنرا در میان گرفتند . در اینجا ذکر این نکته بی مورد نیست که در مانور های هوائی وقتی هواپیماهای مدافع می توانند بر جنگده های مهاجم غلبه کنند و یا باصطلاح آن را وادار به تسلیم نمایند که قبل از رسیدنش به حوله مانور آنرا طوری محاصره کنند که درصورت جنك حقیقی قادر به سرنگون کردن آن باشند .

ناظران «سنتو»

دیشب رادیو کراچی درباره مانور «شهباز» که از بامداد امروز شروع گردید خبری بشرح زیر پخش‌نمود.

کراچی- آسوشیتدپرس . بعد افکن های امریکا و انگلیس روز چهارشنبه در مانور شهباز سومین تمرین هوائی کشور های سنتو شرکت خواهند نمود و هدفهای اسراتژیك واقع‌در غربی پاکستان را مورد حمله قرار می دهند .

جنگده های نیروی هوائی پاکستان نیز در این تمرین سه روزه‌شرکت خواهند داشت .

ناظران سنتو سهم در آنکاراجمع می شوند تا نتایج مانور مزبور را مورد تجزیه و تحلیل قرار بدهند

هفت‌هواپیمای اسیر

مقارن ظهر امروز خبرنگار ما از فرودگاه مهرآباد چنین گزارش داد :

بدنبال اولین شکاری که‌ساعت ۸ر۴۵دقیقه گرفتار جتهای شکاری ایران شد دوباردیگر هواپیماهای دشمن متناوبا درآسمان مغرب و جنوب‌تهران ظاهرشدند که هربار توسط شکاریهای ایران مجبوربه فرود آمدن شدند .

تانزدیك ساعت دوازده ،چهارفروند هواپیمای «ش-۱۳۰» آمریکا وسه فروند هواپیمای انگلیسی ازنوع «کامبر» توسط شکاریهای‌نیروی هوائی مجبور بفرود آمدن شدند.

گزارش خبرنگارما حاکی‌است که امروز بیشتر حملات‌هواپیماهای دشمن ازآسمان مغرب‌بود ولی‌از قسمتهای جنوب ومشرق نیزحملاتی به‌تهران شده‌بود که‌کلیه حملات دفع گردید. دراین حملات‌هواپیما های مهاجم بطور انفرادی شرکت داشتند وهربار نیز ازیك سمت حمله میکردند .

خبرنگارما درپایان‌گزارش خود میافزاید .گفته میشود دربرنامه مانور بعداز ظهر حمله‌هواپیماهای مهاجم از چندجهت انجام خواهد شد .

یك کارشناس ایرانی مالاریا بپاکستان میرود

امروز سخنگوی وزارت بهداری اطلاع دادکه درسومین سمینار ریشه کنی مالاریای پیمان سنتوکه درهفته گذشته درپاکستان تشکیل بودتصمیم براین گرفته‌شد که‌برنامه‌های‌ریشه کنی‌مالاریا «استانداریزه» شدوهمکاری های‌لازم‌درتحقیقات‌علمی بین‌دول عضوپیمان سنتوبرقرار گردد .

نماینده دولت‌ایران آقای دکترطبیب‌زاده مدیرکل وزارت‌بهداری درزمینه ریشه‌کنی مالاریا درایران‌و مشکلاتی که‌باآن درعمل‌روبرو شده‌اند وطرقی‌که آنانرا مرتفع‌ساخته وتوفیق‌حاصل نموده‌اند اطلاعات جالب ومفیدی دراختیار شرکت کنندگان گذارد .

دکتر آلفریدی نماینده پاکستان نیز خاطرنشان ساخت که‌مطالعات مخصوصی که‌درایران درمورد مالاریا دربین عشایرانجام شده است بسیار جالب‌بوده وبرای پیشرفت برنامه‌های ریشه کنی مالاریا درممالك عضوپیمان سنتو مورداستفاده قرار خواهدگرفت ونیز مقررشد که‌یك نفراز کارشناسان ریشه‌کنی مالاریای ایران برای‌همکاری و طرح برنامه ریشه‌کنی مالاریای پاکستان برای‌مدتی بآن‌کشور اعزام‌شود .

سئوال ازدولت در مورد زباله‌های تهران

این سئوال درجلسه دیروز مجلس تقدیم‌گردید

مقام محترم، نیابت ریاست مجلس شورای ملی

متمنی است سئوال ذیل را بوزارت کشور ابلاغ فرمایند.

شهرداری تهران برای جمع‌آوری زباله شهر تهران چه اقداماتی نموده و آیا در نظر دارد که از لحاظ تامین بهداشت عمومی اقدامی‌اساسی‌در این موضوع کند ؟

ارسلان خلعتبری

شرکت ایتالیائی حفر دومین چاه نفت‌را شروع کرد

شرکت نفت ایتالیائی « آجیپ میناریا» همچنان بحفاری اولین چاه خود واقع در منطقه قرارداد مشغول است .

این محل در ده کیلومتری ساحل بین گناوه و جنوب شط‌العرب قرار دارد و حفاری آن از تاریخ هشتم شهریور گذشته شروع شده‌است

عمق چاه مزبور اکنون به بیش از سه هزار ودویست و پنجاه پا بالغ گردیده است .

وسعت عملیات شرکت ایتالیائی آجیپ در سه منطقه خلیج فارس و جبال زاگرس و قسمتی از دریای‌عمان‌جمعا بیست و دو هزار و نهصد کیلومتر مربع میباشد .

شرکت ایتالیائی ازدیروز حفاری بین چاه خود را در سلسله جبال زاگرس‌وفراز کوه «سه‌کوتاه» آغاز کرد .

این چاه که از سطح دریا دوهزار و پانصد متر ارتفاع دارد دردویست وشصت کیلومتری جنوب غربی اصفهان واقع شده‌است .

لایحه قانونی

اصلاح حقوق بازنشستگی‌قضاة وپزشکان‌وکارمندان‌آموزشی

ماده واحده - بوزارت دارائی اجازه داده میشود حقوق بازنشستگی قضاة و پزشکان و کارمندان آموزشی راکه قبل از تغییر حقوق‌شاغلین هم صنف خود بازنشسته شده‌اند مشروط براینکه نسبت بگذشته بهیچ وجه ایجاد تعهدی ننماید از اول اسفند ماه سال ۱۳۳۸ بماخذ حقوق شاغلین هریك‌ازطبقات مذکوره‌ترمیم و پرداخت نماید. ورثه‌بازنشستگان طبقات نامبرده مشمول این‌ماده خواهند بود .

تبصره ۱- ورثه اشخاصی که به سن باز نشستگی رسیده و قبل از صدور حکم باز نشستگی فوت کرده‌اند مشمول این قانون هستند .

تبصره ۲- مدت نمایندگی آقای احمد فرامرزی بازنشسته قضائی دادگستری در مجلس شورایملی که بحساب ترفیع ایشان منظور نشده احتساب و طبق مقررات رتبه مشارالیه ترمیم و از تاریخ ترمیم حقوق باز نشستگی ایشان بر اساس رتبه ترمیم یافته منظور شود .

لایحه قانونی فوق که مشتمل بر ماده واحده و دو تبصره است در جلسه سه‌شنبه یازدهم آبانماه ۱۳۳۸ بتصویب مجلس شورایملی‌رسید.

سعید بعدازظهرامروز از اورلی عازم تهران میشود

پاریس -خبرگزاری فرانسه - امروز (چهارشنبه) سعید هروآبادی طفلی که قلب وی توسط پروفسورولتی‌در پاریس عمل‌شده‌ازپاریس‌بسوی‌تهران حرکت خواهدکرد .

سعید هروآبادی ساعت ۱۴ر۵۰ فرودگاه اورلی (پاریس) را ترك میکند

اطلاعیه شهربانی کل کشور

اطلاعیه‌زیر ازطرف شهربانی‌کل کشور صادرشده است

بموجب‌نامه‌واصله از وزارت‌امورخارجه سرکنسولگری آلمان غربی دراستانبول برای ایرانیانیکه مقیم استانبول نمیباشند بدون‌کسب‌اجازه ازنمایندگی خوددرتهران‌روادیدورودبآلمان صادر نمینماید بنابر این ایرانیانیکه قصد دارند ضمن مسافرت باستانبول بآلمان‌غربی عزیمت نمایند باید روادید ورود بکشور آلمان غربی رادر تهران از سفارت کبرای آلمان تحصیل نمایند .

آقای نخست‌وزیر هنگام بازدید ازفروشگاه تعاونی وزارت بازرگانی — مربوط بخبرصفحه ۱۹

نداشتن لوله اگزز، باعث زحمت راننده میشود

امروز این اخطاریه از طرف شهربانی کل کشور صادر شد است :

چون اغلب از وسائط نقلیه همگانی (کامیون - اتوبوس - تاکسی) بدون لوله اگزز در شهر رفت آمد نموده و بسا باایجاد صدای ناهنجار موجبات ناراحتی مردم را فراهم مینمایند لذا بدینوسیله باطلاع عموم رانندگان‌این قبیل اتومبیلها میرساند چنانچه از تاریخ انتشار این اخطاریه وسیله‌نقلیه بدون اگزلو یا باز نمودن سه راهی اگزز در شهر ایاب و ذهاب نماید وسیله‌نقلیه‌متوقف و راننده بعنوان متخلف تعقیب و بدادگاه تحویل‌خواهدشد

تمبر جدید

وزارت پستو تلگراف و تلفن به مناسبت چهلمین سال تاسیس‌سازمان بین‌المللی کار یك سری‌تمبر یادگاری بارزش شش ریال چاپ کرده و در اختیار علاقمندان قرار داده‌است

انتصابات

آقای دکتر سلیم نیساری بسمت مدیر کل دفتر وزارتی در وزارت فرهنگ منصوب شد .

آقای امیرناصر مجتبائی بسمت ریاست اداره‌بیمه آتش سوزی‌شرکت بیمه ایران منصوب شد .

تلگراف در «ایذه»

از وزارت پستو تلگراف اطلاع میدهند که از تاریخ دهم آبانماه در «ایذه» از توابع اهواز علاوه بر پست دفتر تلگراف نیز تاسیس شده و مراجعات عمومی پذیرفته میشود .

بازنشستگان پستوتلگراف

در ظرف یکماه اخیر هشت نفر از کارمندان و بیستو دو نفر از خدمتگزاران وزارت پست وتلگراف بازنشسته شده و احکام آنان صادر گردیده‌است .

در شهرستانها

کشف ۹۰ کیلو تریاك

مشهد- خبرنگار اطلاعات گزارش می دهد مامورین پاسگاه «خطائی» از توابع مشهد که در طبیات کنار مرز ایران و افغانستان می باشد با چند نفر قاچاقچی اسب سوار برخورد کردند و در نتیجه تیراندازی یکنفر از قاچاقچیان بقتل رسیده و بقیه متواری گردیدند طی بازرسی ز خورجینی که به ترك اسب قاچاقچی مزبور بود مقدار ۹۰ کیلو تریاك کشف شد و برای انجام تشریفات قانونی جنازه قاچاقچی مقتول بمشهد حمل گردید .

سرمای ناگهانی

بندرعباس- گزارش‌خبرنگار اطلاعات حاکی است که تا روز گذشته‌هوای بندرعباس بشدت گرم بود ولی ازنیمه شب گذشته ناگهان طوفان شدید گردو خاك شروع‌گردید و از صبح امروز هوای بندر عباس بشدت‌سرد شده بطوریکه مردم لباس زمستانی پوشیده اند .

ورود هیئت اقتصادی

شیراز- بنا بگزارش خبرنگار اطلاعات ساعت پنجو نیم بعد از ظهر دیروز آقای ماکس فلشه‌وزیر اقتصاد فرانسه باتفاق چهل نفر از همراهان با هواپیمای وایکانت به شیراز وارد شدند و مورد استقبال استاندار ، روسای دوایر لشکری‌و کشوری قرار گرفتند وزیر اقتصاد فرانسه و همراهان پس از ملاقات با استاندار و شرکت در ضیافت شام شهرداری شب در پارك سعدی‌اقامت کردند و صبح امروز از آثار تاریخی تخت جمشید بازدید نموده و پس از صرف ناهار بتهران باز گشتند .

ورود

آقای‌جان‌اسپکر رئیس شرکت حمل ونقل «ساواناه» باهواپیما بتهران وارد شد .

***

آقای علی‌اصغر نیکو منش پس‌از پایان تحصیل در دانشگاه کلمبیا واخذ دکترا در رشته روانشناسی بتهران واردشد .

***

آقای دکتر سید جواد قهاری که جهت مطالعه در امور پزشکی به اروپا رفته بود بتهران بازگشت.

خروج

تیمسار سرلشکر حسن امینی رئیس رکن چهارم نیروی زمینی با هواپیما بپاریس عزیمت نمود .

***

آقای مدرسی بپاریس عزیمت کرد

***

آقایان مابریووگیلیان‌از کارشناسان آمریکائی مقیم ایران برای استفاده از مرخصی بنیویورك عزیمت کردند.

***

آقای‌دیکسون مشاورامور ساختمانی بژنو رفت .

***

آقایان دکتر گنجی رئیس ادارهٔ‌هوا شناسی و مهندس نوائی مدیرقسمت هواشناسی‌فرودگاه‌مهرآباد‌بنمایندگی از طرف‌دولت ایران دیروز عصربا هواپیما برای شرکت در کنفرانس هواشناسی بین‌المللی عازم رانگون پایتخت برمه شدند .

معرفی‌مستشار سفارت انگلیس

بعد از ظهر دیروز آقای سرگوفری هریس سفیر انگلستان در تهران آقای گی میلارد مستشار جدید سفارت انگلیس را به آقای افشار معاون وزارت امور خارجه معرفی نمود .

آقای میلارد بجانشینی آقای جان لیل مستشار سابق‌سفارت که‌بسمت سخنگوئی دولت به بریتانیا منصوب شده اخیرا بتهران آمده است .

سرمای شدید درمشهد

گزارش تلفنی امروز خبر نگار ما از مشهد حاکی استکه از روز گذشته هوای شهرستان مشهد بشدت رو بسردی گذاشته و با اینکه بارندگی نشده و هوا آفتابی است معهذا شدت سرما بحدی استکه در چنین هنگامی تاکنون بیسابقه بوده است .

خبر نگارما اضافه میکند باشروع این سرمای شدید و ناگهانی‌مردم مشهد لباسهای زمستانی پوشیده وبه آتش پناه برده‌اند صبح امروز شدت سرما در این‌شهرستان بحدی شد که میزان حرارت‌هوا چهار درجه زیر صفر شد وهمچنین سرمائی و اینچنین هنگامی تاکنون درمشهد بیسابقه بوده است .

سارقی تسلیم دادرسی ارتش شد

حسن ۲۷ فقره سابقه دزدی و چند بار محکومیت‌قطعی‌داشت

امروز پرونده سارقی بنام حسن تشکری فرزند جبار پس از صدور قرار عدم صلاحیت‌از طرف بازپرس وتائید دادیار ناحیه ۳ دادسرای تهران بدادرسی ارتش فرستاده شد .

بموجب پرونده متهم در حدود ۲۷ فقره سابقه سرقت داشت و هر بار مشخصات هویت جدیدی برای خود اختیار میکرد .

فروشنده اجناس اقساطی

نحوه کار حسن باین طریق‌بود که پس از طرح آشنائی بااشخاص خودرا فروشنده اجناس اقساطی معرفی کرده و ببهانه فروش فرش یاسایر وسایل منزل باقساط از آنها مبلغی پول دریافت میکرده و هنگام تحویل وارد فروشگاه یا مغازه بزرگی شده و از در دیگر فرار میکرده است .

ارسال بدادرسی ارتش

چون متهم چندبار در دادگاه‌های مختلف محکومیت قطعی پیدا کرده و ۲۷ فقره نیز سابقه داشت‌بازپرس ناحیه ۲ دادسرا باستناد قانون تشدید مجازات سارقین سابقه دار متهم را با پرونده برای مجازات بدادرسی ارتش فرستاد .

مردی که‌باآتش صاحبخانه سوخت !

امروز شعبه‌سوم دادگاه‌عالی جنائی بریاست آقای‌واصف‌برای رسیدگی بپرونده مردی بنام کریم اکبریان فرزند عزت کارگر اسفالت تشکیل شد .

بموجب کیفر خواست دادستان چند ماه قبل مامورین اداره‌مبارزه با مواد مخدره با اطلاعات قبلی به منزل کریم واقع در بخش پانزده رفته و اورا بعلت دایر کردن‌شیره کشخانه دستگیر وتحویل دادسرا دادند .

کریم چهار ماه در زندان بود تا اینکه امروز برای محاکمه بدادگاه آوردند .

کریم در دادگاه میگفت یکسال قبل‌بتهران آمدم وچون‌سررشته‌ای در کار اسفالت داشتم در یك شرکت ساختمانی مشغول کار شدم و آنروز که مرا دستگیر کردند ابدا تقصیری نداشتم و بنا بتقاضای صاحب خانه برای اسفالت منزل اورفته بودم که مامورین اشتباها مرا نیز با شیره‌ایها بکلانتری آوردند .

دادگاه با توجه باظهارات کریم واینکه در پرونده اصلااسمی از اسفالت و وسائل آن بمیان نیامده بود کریم رابه سه ماه زندان‌محکوم کرد .

خلاصه چند خبر

*عصردیروز درنتیجه اختلافی که‌برسر تصرف‌یك‌مغازه درخیابان رزم‌آرا رویداده بود شخصی‌بنام سیدمحمد علی‌بکلانتری احضار و سپس بناحیه۶دادسرا اعزام گردید. اختلاف برسراین بوده که جمعی میخواستند مغازه‌ایراکه چندی‌قبل بموجب رای دادگاه تخلیه شده‌بود مجددا بتصرف درآورند .

*امروز شعبه ۲۹دادگاه جنحه‌مردی بنام حسین ابراهیم آبادی را به سه ماه زندان محکوم کرد،نامبرده متهم بودکه در خیابان اسلامبول ساعت عابری را از مچ دست وی باز کرده و بسرقت برده‌است .

*امروز شعبه ۱۹دادگاه‌جنحه شخصی بنام علی‌بابائی فرزندعمران راکه‌متهم‌باخلال نظم‌وتمردازدستور مامور انتظامی بوداز جهت‌اخلال‌در نظم به۸ماه وازنظر تمردبه‌شش ماه زندان محکوم کرد .

*عصر دیروز در حمام گلستانه‌در جوادیه برسر جا بین چند زن‌نزاعی درگرفت و یکی از آنها بنام سرور در نتیجه اصابت لگن حمام به‌سرش بسختی مجروح شد !

حوادث شهر وقایع

درنتیجه یك تصادف شدید درجاده قم

۳ نفر مقتول‌و۹ نفرمجروح شدند

بعد از ظهر دیروز در نتیجه تصادفی که در جاده قم رویداد سه نفر مقتول و شش نفر از مسافرین مجروح شدند . چگونگی واقعه بنا بگزارش خبر نگار ما از اینقرار بوده است :

در گردنه شاهزاده مشهدی

ساعت دوبعد ازظهر دیروز دوازده دستگاه اتومبیل سواری بی نمره که از خرمشهر عازم تهران بودند از گردنه شاهزاده مشهدی (شش کیلو متری حسن آباد شهری) عبور کردند . دراین موقع اتومبیلی که باعده‌ای مسافر از تهران عازم قم‌بودبا یکی‌ازاین اتومبیلهای سواری تصادف کرد . درنتیجه این تصادف اتومبیل سواری بکلی در هم شکست و راننده آن بنام کریم عامری‌اه لخرمشهر بلافاصله فوت کرد و هفت نفر ازمسافرین اتومبیلی که‌بطرف‌قم میرفت‌مجروح شدند .

اسامی مجروحین

دراین حادثه هفت نفر باسامی شعبان فتحعلی بك فرزند ابراهیم صدیقه اسدالله فرزند علی ،فاطمه ابراهیمی فرزند حسین ، گلشاد فرزند اللهوردی و دختر بچه ۶ محمد و پسر بچه‌ای بنام حسن محمدی‌فرزندمحمدو مسافردیگری که هویتش معلوم نشده مجروح شده‌اند که‌بوسیله اتومبیلهای‌دیگر به بیمارستان فیروز آبادی منتقل گردیدند .

سالهای بنام فاطمه نوزائی فرزند

اسامی مقتولین

علاوه بر کریم عامری دو نفر از مجروحین باسامی حسن محمدی فرزند محمد و محمد رضا فرزند محمد علی (مجروحی که هویتش مشخص نشده بود) در بیمارستان فیروز آبادی فوت شدند که‌جنازه آنها در پزشکی قانونی بوسیله آقای دکترمصطفوی معاینه وجواز دفن صادر شد . بقرار اطلاع حال یك نفر دیگر از مجروحین‌مساعد نیست .

جریان ازطرف‌مامورین ژاندارمری شهر ری‌تحت رسیدگی میباشد .

حوادث روز

*صبح امروز مردچهل ساله‌ای‌بنام جعفر غلامی فرزند غلامرضا دراثر تصادف بااتومبیل‌دربخش۶ درگذشت

*دیشب دوستعلی حسینی فرزند محمدکه دراثر تصادف با اتومبیل درخارج ازشهر مجروح‌وبیمارستان سینا منتقل شده بود فوت شد.

*عصر دیروز پسربچه ۱۲ساله‌ای بنام علامیرطاهری‌فرزند امیرهنگامی که ازخیابان نظام آباد عبور می کرد درچاهی بعمق ۱۳ متر سقوط کرده وبسختی مجروح شدکه‌اینك دربیمارستان سینا بستریست.

شکایت ازپدر

امروز زنی بنام شهربانوبکلانتری بیست‌آمد وازپدرش حسن شکایت کرد.

شهربانو میگفت: من مدتهاست درمنزلی واقع درخیابان جمشید کار میکنم چون پدرم شیره‌ای است و نمی‌تواند پول تریاك وشیره خودرا دربیاورد بعناوین مختلف به منزل ماآمده وبعنوان اینکه میخواهد مراازآن خانه بیرون بیاورد ازاهل خانه کلاشی میکند ومن دیگر از دست پدرم بجان آمده‌ام وبهیچ وجه حاضر نیستم دیگراین بازی ادامه پیدا کند.

پس‌از تشکیل پرونده حسن همراه دخترش بناحیه دادسرا اعزام شد.

سؤال یك جیب بر !

ازکسی که جیبش را خالی‌کرده بود: توکه نماز میخوانی پس چرا قمار میکنی؟

امروز شکایت جالبی در کلانتری بیست مطرح شد و هنگامیکه مورد رسیدگی قرار گرفت یکی از طرفین اعتراف کرد جیب دیگری را هنگامیکه وضو میگرفته بریده و پولهای او را برده است .

اسکناس نشاندار

جیب بر که احمد نام داشت و بنا بشکایت‌مردی‌بنام مجیدبکلانتری جلب شده بود میگفت : با عده‌ای در پشت خرابه‌ای نشسته مشغول قمار بودیم که این مرد (اشاره به مجید) بطرف ما آمد و خواست بازی کند ولی وقتی دست درجیبش برد ، فریاد کشیده گفت جیبم را بریده‌اند آنوقت نگاهی بپولهائی که در جلو هرکدام بود انداخت و روبمن نموده گفت آن اسکناس ده تومانی که رویش لکه چربی دیده میشود مال من است وحتما تو جیب مرا بریده‌ای و مرابااینجا کشانید .

سئوال کنید . . .

احمد سپس گفت . حالا من از اینکه اقرار کنم جیب اورابریده‌ام حرفی ندارم ولی آخر از او به برسید تو که وضو میگیری ونماز میخوانی برای چه قمار بازی‌میکنی؟ چون من موقعی که او برای وضو گرفتن کنار جوی آب نشسته بود جیبش را خالی کرده‌ام !

پاك باخته

احمد که ازجیب برهای سابقه دار بود و باکار خود زندگی مرا تامین میکرد ولی پس از چند مدت هوس نوازندگی بسرش افتادو برخلاف قولش که وعده کرده بود این فن را برای سرگرمی وتفریح انتخاب کرده ، بعدها از شغل‌اصلی خود کناره گیری کرد و در ارکسس کافه رستورانی طبال شد !

زینب‌شوهر طبال نمیخواهد!

امروز زنی بخاطر اینکه شوهرش‌از میان مشاغل طبالی را انتخا ب‌کرده بناحیه چهار دادسرا آمده و می خواست طلاق بگیرد . جریان از این قرار میباشد که زن جوانی بنام زینب بآقای منیری دادیار ناحیه‌چهار دادسرا مراجعه کرده گفت : چندی قبل باجوانی بنام اسمعیل ازدواج کردم . اوایل زندگی اسمعیل مرد سربراهی بود و باکار خود زندگی مرا تامین میکرد ولی پس از چند مدت هوس نوازندگی بسرش افتادو ازمیان سازهای مختلف طبل راانتخاب کردو بالاخره طبال لایقی شد ولی برخلاف قولش که وعده کرده بود این فن را برای سرگرمی وتفریح انتخاب کرده ، بعدها از شغل‌اصلی خود کناره گیری کرد و در ارکسس کافه رستورانی طبال شد !

علاوه بر اینکه اواینك شبها دیر بمنزل‌می‌آیدو اغلب اوقات‌هم مست‌و است‌فامیل های من نیزاز معاشرت بامن خودداری می‌کنندو ازشغل‌جدید شوهرم سرزنشم میکنند .

اینست که هست !

دادیار ناحیه‌پس از شنیدن اظهارات زینب بکلانتری محل دستور احضار اسمعیل را صادر کرد و ساعتی‌بعد اسمعیل بدادسرا آمدو در جواب‌زینب گفت : من بشغل جدیدم علاقه دارم ودر صورتیکه زنم نخواهد با من زندگی کند مختار است ، مهرش‌را ببخشد تشریفش از خانه ببرد !

بدستوردادیار پرونده‌جهت‌رسیدگی ببازپرس ارجاع گردید تا تصمیم لازم در باره این زن و شوهر گرفته شود .

صدور قرارمجرمیت

*امروز کسب‌اطلاع شدکه‌قرار مجرمیت راننده‌ای بنام حسن کلهر که‌چندی قبل‌در جاده‌تهران‌ضمن رانندگی موجب‌مرك‌دوعابر شده‌بود از طرف آقای فتاحی بازپرس‌شعبه ۳ دادسرا صادر شده‌است .

۳۰۳۵۶۹

تلفن مستقیم سرویس حوادث اطلاعات

دادستان تهران تقاضای اعدام مستخدم پرورشگاه راکرد

امروز دادستان تهران برای‌سید ضیاء معراجی فرزند سیدمرتضی که‌در اردوگاه کارپسربچه ده‌ساله‌ای بنام محمود صالحی‌را آتش‌زده و موجب مرگش شده‌بود تقاضای اعدام کردوپرونده‌راجهت رسیدگی به دادگاه عالی‌جنائی ارسال‌داشت.

سید ضیاء چندی‌قبل . محمود را باریختن‌نفت‌بروبش آتش‌زدوپس‌بچه بیگناه چندروز بعددر بیمارستان لقمان الدوله درگذشت .

در۲۴ ساعت‌گذشته

۱۱ نفردراثرحوادث مختلف مجروح شدند

در۲۴ساعت گذشته یازده نفرباسامی حسین محسن‌پور فرزند تقی‌سعادت سلامت فرزندعشقعلی ، سلان‌سپهپور فرزند یوسف سروناز عابدینی فرزندایوب ،حسین محمودی فرزند علی محمد، احمدتوتونچی فرزندابوالقاسم ،احمدگلکاه‌فرزندجعفر ، مالك‌زاهدی فرزند امامعلی دراثرحوادث رانندگی وجوانی‌بنام محمدعامری فرزند واحددرنتیجه چاقو خوردگی ودونفر باسامی فیروز محمدی فرزند صحت ومسعود محمدی فرزند محمدحسین دراثر سقوط ازبلندی مجروح شده‌اند .

اجتماع چهارصد نفر دردادگستری

شاکیان یکی از مسئولین شرکت را بازپرسی شناسیدند

امروز در حدود چهار صد نفر متقاضیان زمین شرکت شین به دادگستری آمدند ابتدا نمایندگان آنها با آقای وزیر دادگستری ملاقات کردند و باتوصیه وزیر دادگستری پرونده را بشعبه ۱۳ باز پرسی ارجاع کرد .

متقاضیان چه میگویند ؟

این عده اظهارمیدارند که‌شرکت زمین هائی به آنها فروخته واینك از تحویل زمین عاجز مانده ودفاتر شرکت را در خیابانهای مختلف تهران برچیده است .

ضمنا امروز عده‌ای از متقاضیان یکی از متصدیان شرکت را در خیابان مشاهده کرده و اورا بدادگستری آورده‌وتحویل بازپرس دادند .

مجالس ترحیم درمسجد مجد ممنوع شد

برای اینگونه مجالس چهار مسجد جدید تعیین‌گردید

امروز این اطلاعیه از طرف شهربانی کل کشور منتشر شده است :

باتوجه بازدیاد روز افزون وسائط موتوری در شهر چون بر گذاری مجالس ترحیم در مسجد مجد واقع در خیابان سپه موجب اخلال نظم وتراکم عبور مرور ومسدود شدن راه میگردد .

علیهذا بدینوسیله باطلاع عموم میرساند از تاریخ دهم آذر ماه سال جاری برگذاری مجالس ترحیم در مسجد فوق الذکر ممنوع و کلیه اهالی محترم میتوانند از مساجد نامبرده زیر استفاده نمایند .

۱ مسجد حشمت الدوله خیابان حشمت الدوله ۲ - مسجد توتونچی خیابان غفاری ۳ - مسجد حاج ابوالفتح خیابان ری میدان شاه ٤ - مسجد شیخ عبدالنبی خیابان سبزوس

در امجدیه غوغا بپا میشود

آبان دومسابقه فوتبال جالب بین تیمهای

تاج وشاهین- دارائی وکیان

آغاز مسابقات ازساعت یك‌ونیم بعدازظهر بهاء بلیط - ۲۰ و۳۰ ریال

۱-۲ آ-۲۸۱۹٤

امشب در سینما چارلی

شاهکار تمام رنگی نامزدبازی محصول مشترك

باشرکت مارچلو ماستروویانی مارینا ولادی

ایتالیا- فرانسه دوبله بفارسی درایتالیا

«خیابان شاه»

فیلمیکه دربین علاقمندان بآثار جالب و باارزش بعنوان موفق‌ترین فیلم فصل‌سینمائی‌شناخته شده است

دنباله خبرهای اقتصادی

نخست‌وزیر فروشگاه تعاونی وزارت بازرگانی را گشود

ساعت ٤بعد از ظهر دیروز آقای دکتر اقبال نخست‌وزیر فروشگاه شرکت تعاونی مصرف وزارت بازرگانی را با قطع نوار سه رنگ بنام شاهنشاه گشود .

در مراسم افتتاح آقای وزیر بازرگانی معاونین و روساء ادارات وزارت بازرگانی حضور داشتند .

آقای نخست‌وزیر ازاین مراسم اظهار داشت که بازرگانی و اقتصاد رکن و اساس کشوراست و دولت توجه خاص باین وزارت خانه و رفاه حال کارمندان آن دارد .

باید دانست که شرکت تعاونی مصرف وزارت بازرگانی فقط دارای ۲۵۰۰ تومان سرمایه اولیه است ولی باکمك وزارت بازرگانی و گرفتن اعتبارات از شرکت ها وتجار چندین میلیون ریا لکالادر اختیار دارد و بهای این کالادر حدود ۳۰درصد از بازار آزاد ارزانتر است .

هنوز متقاضیان خانه‌های شهرآرا ناراضی میباشند

دیروز عده ای از سهام داران و متقاضیان خانه های‌شرکت شهرآراء باداره روزنامه اطلاعات مراجعه‌کرده واز شرایط جدید خانه ها اظهار عدم رضایت نمودند و میگفتند با فرمول جدید هم ما قادر بدریافت خانه نیستیم و همچنان بی خانه خواهیم ماند این عده قبلا مطالب خودرا بوسیله نمایندگانشان باطلاع آقای نخست وزیر رسانده بودند موارد نارضائی سهامداران مزبور اینست که شرکت معلوم نکرده که آیا خانه‌های ده‌هزار تومانی را در سری بعدی حتما میسازد یا نه و مدت انتظار برای این خانه‌هاچقدر است . مسئله دوم آنست که شرکت باید تاریخ خرید سهامی را که در شرایط جدید واگذاری خانه ها وعده داده با سود بصاحبان سهام پرداخت کند دقیقا معین نماید و میگفتند ما نمیدانیم تا کی باید صبر کنیم و تاچه موقع این سهام باید در دست ما بماند .

یکی از متقاضیان میگفت که‌شرکت معطلی دو سال اخیر خورا باین‌دلیل قانونی میداند که در اعلامیه اولی ذکری از تاریخ تسلیم خانه نکرده حالا میترسیم که در مورد وعده فعلی هم نتیجه همین معطلی و سر گردانی باشد . نمایندگان و متقاضیان خانه تقاضا دارند که تعهدات اولیه شرکت بمورد اجراء گذارده شود یا حد اقل مسئولین شرکت صریحا بگویند که خانه‌های ده هزار تومانی کی ساخته شده و پول سهام و سود آن در چه‌تاریخ پرداخت خواهد شد .

ما توجه اولیای شرکت شهرآراء را بتقاضای حقه متقاضیان جلب می نمائیم و امیدواریم تسهیلات‌لازم برای رضایت خاطر آنان فراهم شود .

لزوم‌شرکت ایران‌درنمایشگاه کشاورزی هند

گزارشی درمورد لزوم شرکت‌ایران درنمایشگاه کشاورزی هند تسلیم وزیر بازرگانی شد درگزارش مزبور گفته شده‌است که‌برای بدست‌آوردن بازارهای آسیائی وامکان مقاومت درمقابل بازارهای اروپائی بخصوص بازارمشترك‌این‌اقدام لازم‌است‌وموقعیتی برای‌موسسه صادرات ایران بهند بشمارمیرود .

کمبود اعتبار اضافات

بقیه از صفحه اول

تومان اعتبار لازم‌داشت نمیتوانست این مبلغ‌راازمتن بودجه تامین‌نماید. وزارت دارائی بعدا طی‌بخشنامه‌ای از کلیه وزارت خانه‌ها تقاضا کرد که‌کمبود اعتبار مزبور راگزارش دهند .

نتایج بخشنامه

این بخشنامه موجب شد که‌از طرف وزارت فرهنك مبلغ پنجاه میلیون‌تومان کسری جدیدصورت‌داده شود ووزارت دارائی هم که‌خودرا قادر بتامین این اعتبار نمیدید ودر نتیجه وزارت فرهنك نتوانست اعتبار مزبور رااز وزارت‌دارائی بگیرد . اما پولهائیکه تا کنون پرداخت‌شده براساس بخشنامه‌ای است که بموجب آن‌وزارت فرهنك بتمام فرهنك‌های تابع‌دستور داداضافات را فعلاازماده‌یك‌بصورت علی‌الحساب پرداخت کنند تایعد اعتبار مزبور تامین وبجریان گذارده شود .

بدستور این‌بخشنامه تاکنون فرهنك استان تهران ومعدودی از شهرستانها مقداری از اضافات فرهنگیان راکه‌درباره یك محل داشتند پرداختند و بقیه‌را بمناسبت عدم اعتبار موکول ببعد کردند .

در انتظار

یك‌مقام وزارت‌فرهنك امروز گفت: درحال حاضر وزارت فرهنك‌بانتظار تامین اعتبار ازناحیه‌وزارت دارائی میباشد ووزارت‌دارائی نیز منتظر فرارسیدن ماه اسفند وروشن‌شدن مقدار صرفه‌جوئی میباشد .

خبر دیگری حاکی‌است که شورای معاونین بروسای حسابداری هادستور داده‌اند که‌فعلا از محل صرفه‌جوئی‌ها کمبود اعتبار را تامین کنند .

دنباله خبرهای فرهنگی وورزشی

۲۱۲ هزار دلارکمك بفرهنك ایران

ازطرف مؤسسه بنیاد فورد تخصیص داده شد

نیویورك - یونایتد پرس - موسسه بنیاد فورد دیروز مبالغی را به‌کشور های‌مختلف‌خاورمیانه اختصاص‌دادتابه مصرف‌امور فرهنگی‌این منطقه‌برسد.درکشورهای‌عربی‌این‌مبالغ‌بیشترصرف تعلیم زبان‌انگلیسی‌خواهد شد . از جمله این موسسه مبلغ دویست و دوازده هزار دلار به ایران اختصاص داده است .

یك دوشیزه ایرانی برنده جایزه آموزشگاه انگلیس‌گردید

دوشیزه ثریانوری مقدم هفته‌پیش طی مراسم «روزسخنرانی» در آموزشگاه لیدی الیانورهلس درشهر همپتون انگلستان جایزه‌مخصوصی دریافت داشت.

دوشیزه نوری مقدم ١٤ماه پیش‌در١٨ سالگی به‌انگلستان آمده و دراین آموزشگاه دررشته‌ی انگلیسی مشغول تحصیل گردید تابعدا وارد دانشکده پزشکی گردد. پسرعموی ایشان که‌در دانشگاه کمبریج تحصیل میکند بوی توصیه نمود که‌در آموزشگاه شبانه‌روزی فوق‌الذکر نام‌نویسی نماید. دوشیزه مقدم که‌درتهران دیپلم خودرا گرفته بود سه‌ماه پس‌از ورود بانگلستان درامتحان‌دیپلم قبول شد ویکی‌ازدروسش زبان انگلیسی بود واین دوره مشغول رشته‌ی عالی انگلیسی است‌و امیدوار است‌برای تحصیل پزشکی بدانشگاه کمبریج‌برود.

رفتار واخلاق دوشیزه مقدم باندازه‌ای دراین آموزشگاه خوب‌بود که‌بزودی ویرا محبوب همه نمود بطوریکه بزودی پس‌از ورود‌بسمت مبصر کلاس وبعدا بسمت رئیس خوابگاه قسمت خود انتخاب گردید وتمام دبیران واولیای آموزشگاه ازلیاقت واخلاق خوبش تعریف‌میکنند

جایزه وگواهینامه‌ی دوشیزه مقدم توسط لرد موران پزشك مخصوص علیا حضرت ملکه به‌مشارالیه اعطا شد.

بهای مسکوك در بازار آزاد

امروز بهای مسکوك در بازار آزاد بشرح زیر بود :

پهلوی ٦٦٤ ریال نیم پهلوی ٣٣٦ ریال ربع پهلوی ١٧٢ ریال ١٥ مناتی ١٤٨٠ ریال ده مناتی ١١٢٠ ریال پنج مناتی ٤١٧ ریال بیست دلاری ٢٩٥٠ ریال‌دلار مکزیك ٣٦١٠ریال طلای شمش‌مثقالی ٤٠٧٫٥٠ ریال نقره جدید ٢٢ ریال قدیم ١٠٢ ریال ژرژ ٤٦٠ تا ٧٦٠ ریال لیره عثمانی ٤٢٠ تا ٦٦٠ریال .

ترکات

تیمسار معظم سرتیپ دکتر محمدعلی شمس

انتصاب تیمسارمعظم را بسمت ریاست اداره بهداری ارتش صمیمانه تبریك عرض‌نموده موفقیت معظم‌له را درراه خدمت بشاهنشاه ومیهن‌عزیز ازخداوند مسئلت مینمائیم.

عباس عظیمی- مرتضی خرازی- هدایت‌الله اسلامی

جناب آقای مهندس کریم‌ذکائی

انتصاب جنابعالی را بمعاونت اداره بازرسی فرهنك استان‌مرکزی صمیمانه تبریك عرض مینمائیم.

نهاوند- غلامرضا شهبازی کارمند فرهنك- خداکرم زندی‌کارمند دامپزشکی آ-٢٨٠٩٠

جناب سرهنك ناصرعلی پهلداد

اینك که‌درظل توجهات مخصوص ذات اقدس شهریاری بافتخار آجودانی مخصوص همایون شاهنشاهی مفتخر گردیده‌اید‌بدینوسیله تبریك عرض مینماید. موفقیت وسعادت جنابعالی وفامیل محترم رااز یزدان مسئلت دارد: **سرهنك فیروزی**

جناب آقای منصور

انتصاب آنجناب رابسمت وزیرکار صمیمانه تبریك عرض نموده عزت وسعادت حضرتعالی راازخداوند متعال خواستار است.

آ-٢١٦٠٧ **محمد کریمی زند**

جناب آقای مهام شهردار محترم تهران

اینك که‌پس‌از سالها انتظار باکوشش ودلسوزی خاص وبهمت‌آن جناب شروع باسفالت خیابانهای جنوب قلهك شده بدینوسیله مراتب سپاسگزاری اهالی‌را ازاین اقدام نوع‌پرستانه ونیك‌ابراز وتوفیق جنابعالی رادرعمران وآبادی شهر که‌اجراء منویات ذات ملوکانه میباشد ازدرگاه خداوند مسئلت مینماید.

ازطرف انجمن محلی جنوب قلهك - رضا ناظمی

آ-٢١٦٩١

بلیط برنده کلوپ بانوان آمریکائی

بلیط شماره هفتاد درقرعه‌کشی «روز سود» کلوپ بانوان امریکائی برنده شده. دارنده بلیط بخانم«لدرر» تلفن ٦٩٣٧٥ مراجعه نماید.

چهارشنبه دوم‌جمادی‌الاولی ۱۳۷۹ـ پنجم نوامبر ۱۹۵۹

اطلاعات

سال سی‌وچهارم ـ شماره ۱۰۰۵۳

وزیرخارجه بیستم آبان بتهران می‌آید

آقای آرام وزیر خارجه طی تلگرافی اطلاع داده است که روز شنبه واشنگتن را بقصد اروپا ترك می کند . وزیر خارجه قرار است یك هفته در کشور های اروپائی توقف نموده و بامور سفارت خانه های ایران رسیدگی کند آقای آرام روز بیستم آبانماه وارد تهران می شود .

بازگشت وزیر اقتصاد فرانسه ازشیراز

برنامه مسافرت وزیردارائی فرانسه بتهران

در ساعت شش بعداز ظهر امروز آقای ماکس فلشه وزیر امور اقتصاد فرانسه باهمراهان که امروز ازشیراز وتخت‌جمشید دیدن کرده‌اند بتهران باز میگردند .

طبق اظهار سخنگوی سفارت‌فرانسه وزیر امور اقتصاد قرار است بامداد روز جمعه تهران را بسوی پاریس ترك گوید .

عده‌ئی از اعضاء هیئت نمایندگی فرانسه در نمایشگاه علم و صنعت فرانسه درساعت هفت بعد از ظهر دیروز در کنسرت باشکوهی که از طرف اداره کل هنرهای زیباء در تالار فرهنك داده شده بود شرکت کردند .برنامه کنسرت‌شامل رسیتال آواز خانم منیر وکیلی ورسیتال پیانو وسیله آقای امانوئل مسلك اصلانیان وهمچنین قطعاتی ازموسیقی اصیل ایرانی بودکه وسیله ارکستر شماره هفت هنر های زیبا اجرا گردید .

آقای آنتوان پینه وزیر دارائی فرانسه صبح شنبه واردتهران خواهد گردید و تا روز دوشنبه در تهران خواهد بود. شب یکشنبه از طرف آقای ناصر وزیر دارائی میهمانی شام بافتخار آقای پینه وزیر دارائی فرانسه داده خواهدشد ـ آقای مهندس خسرو هدایت وزیر مشاور ومدیر عامل‌سازمان‌برنامه نیزضیافتی بافتخارآقای آنتوان پینه خواهد داد. وزیر دارائی فرانسه هنگام اقامت خود درتهران بحضور شاهنشاه‌خواهد رسید و باآقای دکتر اقبال نخست وزیر ملاقات خواهد نمود .

پیش بینی وضع هوا

پیش‌بینی هوای ایران تا ظهر فردا طبق گزارش اداره پیش‌بینی کل هوا شناسی بدینقرار است :
هوای شهر تهران صاف گاهی توام با کمی‌ابر های نازك و مرتفع پیش‌بینی میشود .
هوای شهرستان های جنوب شرقی و شرقی قسمتی ابری گاهی همراه بابارندگی خفیف و محلی که بتدریج رو به‌بهبود میرود و هوای سایرنقاط صاف گاهی توام با مقداری ابر های نازك ومرتفع پیش بینی می شود .
گرمترین نقاطی که ایستگاه هواشناسی دارند در ۲۴ ساعت گذشته شهر آبادان با حداکث ۳۳ درجه سانتیگراد بالای صفر و سردترین نقاط شهر زنجان با حداقل ۵درجه سانتیگراد زیر صفر بوده است .

پاریس همچنان متوجه ملکه آینده ایران است

تهیه عکسها و خبر های جالب درباره دوشیزه فرح دیبا ملکه آینده ایران همچنان موضوع روز پاریس ومورد علاقه مطبوعات فرانسه است .این‌عکس‌که امر وز از پاریس برای ما رسیده دوشیزه دیبا را هنگام خروج از تاتر مونپارناس نشان میدهد و عکاسان که مدتی پشت در تاتر منتظر فرصت بوده اندمشغول عکسبرداری هستند . خانم دکتر دیبا همسرعمو در قسمت جلو و خانم لوئیز قطبی همسر دائی‌دوشیزه فرح در قسمت عقب دیده می شوند .

آخرین خبرتا ۴ بعد ازظهر

سفیر ایران درواشنگتن اعلام‌کرد:

شاهنشاه ومردم ایران ازپرزیدنت آیزنهاور

درتهران باخوشوقتی استقبال خواهندکرد

واشنگتن ـ آسوشیتدپرس‌بعضی از دیپلماتهاعقیده‌دارند .درصورتیکه آیزنهاور بتواند مسافرت ایران و افغانستان رادربرنامه مسافرت‌خود بگنجاند ،ازاین‌کشورهانیزبازدید خواهد کرد .

سفیرایران دیروزدروزارت خارجه آمریکا حضور یافت واظهارداشت که‌شاهنشاه ومردم‌ایران ازپرزیدنت آیزنهاور در تهران باخوشوقتی استقبال خواهند کرد .

مسافرت آیزنهاور به‌کشورهای ناحیه مدیترانه وخاورمیانه اولین مسافرتی‌است که‌یك رئیس‌جمهور آمریکا بآن دست‌میزند .مقامات سیاسی اظهار میدارند که‌آیزنهاور طی مسافرت خودبدین نواحی با استقبال گرمی ازطرف ملل‌کشور های مزبور روبرو خواهدشد . بخصوص پیش‌بینی میشود که‌از آیزنهاور درهند با گرمی فراوان استقبال شود.سال‌گذشته خروشچف نیز ازهند بازدیدکرد. ممکن‌است یکی‌از علل‌استقبال گرم‌هندیها از آیزنهاورخشم‌آنها ازچین‌کمونیست بعلت حوادث‌مرزی اخیر باشد .

هدف اصلی آیزنهاور ،یك‌مسافرت حسن نیت‌خواهد بود .بعضی از مقامات مطلع اظهار میدارند که آیزنهاور ازفرصت استفاده‌نمودمو حادترین مسائل جنك سردمیان شرق‌وغرب رابارهبران این کشور ها، موردبررسی قرارخواهدداد .

احتمال پائین آمدن نرخ دلار

واشنگتن ـ خبرگزاری فرانسه ـمحافل رسمی امریکا میکوشند مطالبی که اخیراردباره کسر موازنه پرداخت های امریکا انتشار یافته تاثیر نامطلوبی در افکار عمومی جهانیان و اعتبار دولار امریکا نداشته باشد .

در روز های اخیر در بسیاری از روزنامه های امریکا صحبت از تقلیل بهای دولارین بمیان آمده است .

دمکراتها برجمهوریخواهان پیروزشدند

نیویورك ـ خبرگزاری فرانسه ـ در انتخابات شهرداری ها که در امریکا انجام گرفت دموکراتها در بسیاری از حوزه‌های انتخابی با اکثریت هنگفتی پست‌های شهرداری را اشغال کردند .

انتخابات شهرداری ها که در آن حزب دمکرات بر حزب جمهوریخواه پیروز گردید ، نشانه ای از زمینه انتخابات آینده ریاست جمهوری امریکاست.

درشوروی شیطان را تسخیر میکند

پاریس ـ خبرگزاری فرانسه ـ روزنامه «کروکودیل» چاپ‌مسکو درآخرین‌شماره خودمقاله‌ای پیرامون اشاعه خرافات در شوروی انتشار داده مینویسد درعصر «اسپوتنیك» هنوز درشوروی اشخاصی یافت میشوند که در ظلمت خرافات غوطه‌ور هستند .

این روزنامه بعنوان مثال ازشخص شیادی بنام «ایوانوویچ‌روشکوا» نام میبرد که بیماران را شفامیدهد و عاشقان را بوصال معشوق‌میرساند. ایوانوویچ‌دریکی از شهرهای کوچك مولدادی زندگی میکند وبیماران ودردمندان را از نصف شب‌به‌بعد می‌پذیرد. ایوانوویچ ابتدا درچشمان مشتریهای خود خیره‌میشود‌وسپس بطرف بیمار خم شده و باصدای آمرانه میگوید :شیطان ملعون بتوامرمیکنم که فورا از بدن این شخص خارج‌شو» سپس خطاب به‌بیمار میگوید :فرزند .اطمینان داشته باش شیاطینی که درجلدتو حلول کرده‌بودند دراثر دستور دعای من دیگر قادر نیستند بتو آسیبی برسانند .»

کمیسیونهای ترفیعات کارمندان تشکیل شد

امروز کسب اطلاع‌شد که‌در اغلب وزارت‌خانه‌ها کمیسیون‌های ترفیعات کارمندان شروع بکارکرده‌اند و بابررسی پرونده‌های‌استخدامی کارمندان و کارنامه آنها احکام اضافه و ترفیع کارمندان را صادر می‌کنند .

ازوزارت‌دارائی اطلاع‌میدهند که‌وزیردارائی باتشکیل کمیسیون ترفیعات این وزارت‌خانه موافقت کرده‌واحکام اعضای کمیسیون به امضای ایشان رسیده‌است اعضای کمیسیون ترفیعات وزارت دارائی عبارتند از آقایان وثوق‌معاون وزارت دارائی رئیس کمیسیون ،بزرگر مدیرکل وزارت دارائی ،عبادی رئیس اداره کل کارگزینی ،فیاض رئیس اداره کل بازرسی، مشاررئیس اداره حسابداری وزارت دارائی.

یك‌مقام مسئول امروز اظهارداشت ترفیعات کارمندان مطابق آئین‌نامه جدید ومطابق جدول آئین‌نامه داده میشود و احکام ترفیعات براساس پرونده استخدامی و نمرات کارمندان صادر میگردد .

وی اظهارداشت آئین‌نامه جدید وظائف کمیسیونهای ترفیعات را روشن کرده‌است واشکالی دراین مورد وجودندارد .ودرمورد کارمندان رتبه‌های ۸و۹ که فقط ده‌درصد این کارمندان موفق به‌اخذ ترفیع میشوند به‌نسبت فعالیت و نمرات کارمندان ده‌درصد مزبور انتخاب می‌گردند .

نرخ مصالح ساختمانی امروزمعین شد

ساعت نه صبح امروز کمیسیونی با شرکت نمایندگان وزارت کشور، وزارت کار ووزارت صنایع‌و معادن در اداره کل خواربار شهرداری با حضور آقای عقیلی معاون شهرداری تشکیل یافت و به نرخ مصالح‌ساختمانی رسیدگی شد و قیمت های آنها تعیین گردید و برای تصویب بوزارت‌کشور فرستاده شد .

****

خلاصهٔ اخبار کشور

★ عصردیروز از طرف وزارت صنایع ومعادن ضیافتی بافتخار اعضای کمیسیون انرژی اتمی درهتل رزیدانس داده شدکه درآن جمعی از اساتید دانشگاه وارباب مطبوعات ورجال شرکت داشتند.

اعضای کمیسیون انرژی اتمی‌روزشنبه‌بافغانستان عزیمت مینمایند.

★ قبل‌از ظهر امروز آقای «هیچنس برك‌استروم» سفیر سوئد در وزارت کشور حضوریافت وباآقای اقابکی وزیرکشور ملاقات نمود.

★ ساعت ده‌صبح امروز کمیسیون بودجه مجلس شورای ملی به ریاست آقای مهران نایب‌رئیس وباحضور آقایان ابزاری معاون وزارت دارائی ویوسفی مدیر کل‌بودجه تشکیل گردید. ولایحه مربوط به مستمری برای وراث عده‌ای از کارمندان دولت مطرح وپس‌از مذاکرات لازم به‌تصویب رسید.

★ امروز سخنگوی وزارت کشور گفت چون درهفته اخیر پنج‌نفر برخلاف قانون شکار بشکارآهو رفته بودند لذاازطرف مامورین مخصوص کانون‌شکار توقیفوپس‌ازضبط‌آهوهای صیدشده پرونده‌آنان برای رسیدگی بدادسرای تهران فرستاده شد.

****

مبارزه مهداوی وصالح‌العبدی درعراق

روزنامه تایمز گزارش می دهد که وضع‌عراق همچنان مبهم است . عقیده عمومی بر اینست که قاسم علاوه بر زخمهائی که برداشته از نظرعصبی نیز ضربه شدیدی باو وارد شده است.ولی عده ای‌نیزمیگویندکه‌او یامیترسد از بیمارستان خارج شود و یا اجازه خروج باو نمی دهند . در حال حاضر معلوم نیست که اداره‌امور عراق‌برعهده کیست . حدس زده می شود که‌در پشت پرده مبارزه ای میان سرهنك مهداوی و ژنرال صالح العبدی جریان دارد . نکته جالب توجه اینست که عبدالکریم قاسم شدیدا محبوبیت‌شخصی خودرااز دست داده و کمونیستها نیز نتوانسته‌اندموقعیت خودرا تحکیم کنند.

ورود یك شخصیت بین‌المللی

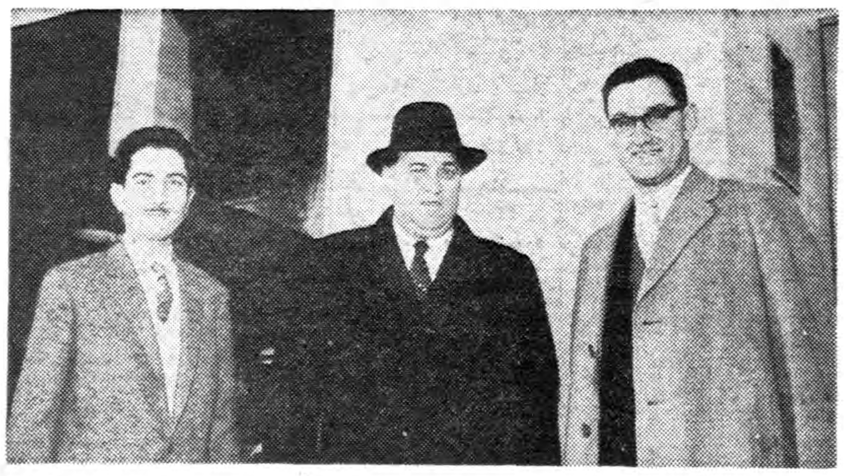

روز گذشته آقای یوجین‌اف .پیترسون مدیر کل فروش کمپانی معظم و بین‌المللی جنرال الکتریك امریکا وسیله هواپیما به‌تهران وارد شد .

درفرودگاه مهرآباد نمایندگان شرکت سهامی جنرال‌الکتریك ایران از آقای پیترسون استقبال نمودندمدت توقف‌آقای پیترسون درایران یك هفته خواهد بود که‌دراین مدت‌مشارالیه از شهرستانهای اصفهان ـ آبادان ـاهواز وخرمشهر هم دیدن خواهد نمود .

آقای پیترسون‌پس‌ازاین‌بازدیدجهت افتتاح کنفرانس خاورمیانه که‌در بیروت تشکیل میشود بکشور لبنان عزیمت خواهد کرد .

درعکس بالا آقای پیترسون درمیان آقایان ریموند کتانه(مدیر کل‌شرکت) وگریشادر هاکوپیان (مدیرکل فروش شرکت)دیده میشود .

اعلامیه اداره نظام وظیفه

درباره مشمولین عادی متولد ۱۳۱۲ تاپایان ۱۳۱۹

چون طبق‌ماده ۱ قانون نظام وظیفه کلیه اتباع‌ذکور دولت شاهنشاهی مکلف بانجام خدمت سربازی میباشند و بعضی‌ازجوانان کشور دراثر عدم‌اطلاع‌از قوانین مربوطه ازمعرفی‌خودبحوزه‌های نظام وظیفه خودداری مینمایند لذابدین وسیله باطلاع‌عموم مشمولین عادی متولد ۱۳۱۲ تاپایان ۱۳۱۸ میرساند که‌تااول دیماه سال‌جاری بایستی برای رسیدگی بوضع‌مشمولیت و صدور رای قانونی بنزدیکترین حوزه محل‌اقامت ومشمولین مقیم تهران خودرابحوزه تهران واقع در خیابان سپاه (پل‌چوبی) جنوب عشرت‌آباد معرفی نمایند

۲ـ متولدین ۱۳۱۹نیز تاآخر سال‌جاری باید بمنظور روشن‌نمودن وضع‌مشمولیت بنزدیکترین حوزه مسکن خود رامعرفی نمایند درغیر اینصورت غائب‌محسوب و طبق‌ماده ۱۵۶قانون نظام‌وظیفه پس‌از جلب بخدمت اعزام وبه مدت‌ایام غیبت باضافه خدمت محکوم خواهندشد.

۳ـمشمولینی‌که دارای‌برك معافیت تحصیلی .پزشکی.تکفل ویادفترچه خاتمه خدمت‌وبرگهای معافیت یك هزارریالی می‌باشند بایستی‌برگهای معافیت وشناسنامه خودرا همیشه همراه داشته باشند .

٤ـنظربااینکه برابر ماده واحده مصوبه آبانماه ۱۳۲٤ استخدام مشمولین بطورکلی دروزارت‌خانه‌ها و ادارات وبنگاههای ملی‌و دولتی و همچنین ازطرف اشخاص حقیقی یا عنوانی (رسمی.قراردادی .حکمی، روزمزد وغیره) قبل‌ازانجام خدمت وظیفه ونداشتن معافیت‌های‌قانونی ممنوع بودمو متخلفین (استخدام کنندگان) بسه‌الی ششماه زندان عادی محکوم‌خواهند شد . لذااداره نظام وظیفه‌عمومی ازکلیه اهالی کشور انتظار دارد از استخدام اشخاصی که درسنین مشمولیت هستند بدون داشتن دفترچه‌خاتمه خدمت زیربرچم ویابرك معافیت قانونی‌خود داری وآنان‌را بحوزه مسکن (مشمولین مقیم‌مرکزبحوزه تهران)معرفی واسامی این قبیل مشمولین را جهت اطلاع باین‌اداره ارسال دارند .

رئیس اداره نظام‌وظیفه عمومی
دریادار رسائی

جلسه علنی مجلس سنا

امروز اطلاع داده شد که مجلس سنا ساعت ده صبح روز شنبه آینده جلسه علنی دارد .

فرح دیبا و یك دنیا خبر

مجله امیدایران افتخار میکند که‌آخرین وصحیح‌ترین خبرهای مربوط‌به چگونگی‌انتخاب فرح‌دیبابعنوان‌ملکه آینده‌ایران راگردآوری کردمو باعکس‌های اختصاصی وچاپ‌نشده وتازه برای‌اولین باردرایران و سراسر جهان منتشر میکند .

رپورتاژ وخبرهای این‌هفته مجله‌امید ایران درباره ملکه‌آینده‌ایران طوری است که بی‌گمان مورد استفاده خبرگزاریهای جهان واقع خواهد شد .

این هفته وهرهفته
جمعه رابامجله امیدایران شروع کنید .

آ ـ ۲۸۲۲۰

بازگشت ازاروپا

آقای دکترسید جواد قهاری ازاروپا بازگشت نموده ودرمطب خود واقع‌در خیابان منیریه عصرها از مراجعین محترم پذیرائی‌مینماید
آ ـ ۲۱۷۵۷

همسل قهـ ـ اهواز
خیابان خسروی نبش بخچه
۱ ـ ۲٦ ا ـ ۲۸۱۵٦

دعوت انجمن دانشوران

بمناسبت پایان چهلمین سال تاسیس انجمن دانشجویان ایران از ساعت ٦و نیم بعد از ظهر پنجشنبه (فردا) مراسمی در تالار دبیرستان علمیه اول کوی‌مدرسه‌عالی‌سپهسالار انجام میشود .

از عموم علاقمندان بعلم وادب دعوت می نماید سرفراز فرمایند .

جغرافیای متحرك!

آقائیکه یکی از جوائز سیصد هزارریالی سری ٤٦۲را برده‌اند اصلا «تهرانی» ونامشان محمدواعظ زاده «یزدی» است ودرشهر«رشت» مغازه کفاشی دارند ... وشایددور از چشم ماوشما باسایر شهرها نیز وابستگیهائی داشته باشند.

بنگاه بخت‌آزمائی ملی

شماره عالی این هفته
روشنفکر
پیشاهنگ دوره جدید مجله است
در این شماره یک رپرتاژ بی‌نظیر درباره
ملکه آینده ایران
خواهید خواند و در هشت صفحه اضافی مجله
هزاران نکته و مطلب جالب و خواندنی
بنظر شما میرسد
قیمت این شماره با هشت صفحه اضافی
استثنائاً ۱۵ ریال

آگهی‌مناقصه حمل‌کالای بازرگانان ازایستگاه تهران به انبارهای مشتریان راه‌آهن

راه‌آهن دولتی ایران از نظر تسهیل و رفاه حال بازرگانان ومشتریان راه‌آهن حمل و نقل کالاهای بازرگانی و غیره‌از تهران رابین انبارهای ایستگاه راه‌آهن درتهران وانبارهای بازرگانان درشهر و حومه بمناقصه‌واگذارمی‌نماید .

پیشنهاددهندگان باید .

۱ـدرابتدای‌شروع‌بکار حداقل بیست‌دستگاه کامیون آماده بکارداشته باشند و عنداللزوم چنانچه میزان حمل کالا بیشتر باشد بتوانند لااقل تاپنجاه دستگاه کامیون فورا تهیه وآماده بکار نمایند .

۲ـحداقل نرخ حمل‌باررا برحسب تن و نوع کالا و برای انبارهای مجاور راه‌آهن تاشعاع یك کیلومتر وانبارهای داخل شهر وانبارهای واقعه درحومه شهر جداگانه ذکر نمایند .در حساب کرایه کسر یکصدکیلو ، یکصد کیلو تمام منظور خواهدشد .

۳ـبرای شرکت درمناقصه مبلغ دویست هزارریال بعنوان ودیعه بصندوق راه‌آهن دولتی ایران پرداخت و قبض رسید را ضمیمه تقاضا و پیشنهاد خود بنمایند به‌پیشنهادات فاقد قبض سپرده ترتیب‌اثرداده نخواهد شد .

٤ـروی پاکت عبارت(مربوط بمناقصه حمل کالابین انبارکالای ایستگاه تهران و انبار بازرگانان)بنویسند .

۵ـبرای روشن بودن کلیه نکات وشرائطی که راه‌آهن دولتی ایران بمنظور اجراء این برنامه قائل شده است علاقمندان میتوانندبرای کسب اطلاعات بیشتر از شرایط کار ومواد پیمان نامه به‌اداره بهره‌برداری راه‌آهن مراجعه نموده واوراق شرائط مربوطه را دریافت‌دارند.

٦ـکلیه پیشنهادات رسیده در تاریخ‌شنبه ۲۲ر۸ر۳۸ساعت ۱۰صبح دراداره کار پردازی راه‌آهن‌دائرهٔ مناقصه‌ها بازو رسیدگی خواهد شد وراه‌آهن دولتی ایران دردتمام یاهریك ازپیشنهاد رسیده مختاراست .

۷ـدرصورتیکه برنده مناقصه حاضر بانعقاد پیمان نشود سپرده او بنفع راه‌آهن ضبط‌خواهد

راه‌آهن دولتی ایران

آ ـ ۲۷۳۵۰ ۱ـ۳

خانه‌های ارزان قیمت
نقدو اقساط
تعدادی خانه ارزان‌قیمت باآب وبرق (جدیدالبناء) واقع در جاده شهرری بفروش میرسد. طالبین بشرکت سهامی تیم خیابان اکباتان شماره ۱۰۰ تلفن ۳٦۲۹۵ تا۳٦۲۹۹مراجعه فرمایند.

آ ـ ۲۸۱۳۸ (آگهی نوین)