نیروی هوائی اردن علیه ۳۰۰ تانک سوریه وارد جنگ شد

اطلاعات

۲۰ صفحه

سه‌شنبه ۳۱ شهریورماه ۱۳۴۹ شماره ۱۳۳۰۲
سال چهل و پنجم نکشماره ٤ ریال

تلفات جنگ اردن افزایش یافت

زنان عمان در جستجوی مواد خوراکی

گروهی به غارت خانه‌ها ومغازه های مردم پرداخته‌اند

سربازان دستور گرفتند غارتگران را جابجا بکشند

در صفحه ۲

برای خروج قوای سوریه از اردن:

ملك حسین همچنان بتنهائی با ارتش سوریه و قوای مسلح فلسطین می‌جنگد و معلوم نیست دول عربی و کشورهای بزرگ سرانجام چه اقدامی بعمل خواهند آورد.

ملك حسین از شوروی و امریکا کمك خواست

این سرباز لحظه‌ای فرصت پیدا کرده تا کنار کیسه های شن به جنك و عواقب ومصائب آن بیاندیشد

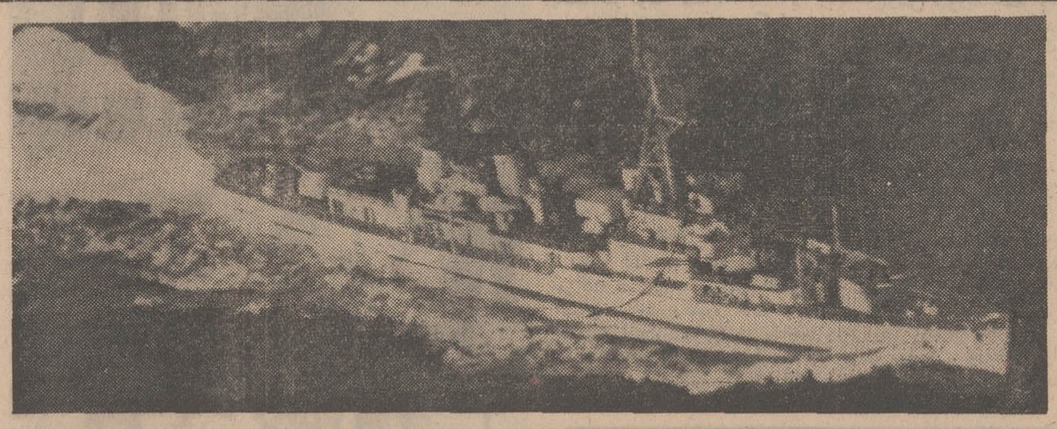

این عکس یکی از ناو های غول پیکر وابسته به ناوگان ششم امریکا را در نزدیکی آبهای اسرائیل و اردن نشان میدهد. در حال حاضر ٤ ناو از این قبیل در نزدیکی آبهای اسرائیل هستند.
عکس رادیوئی اطلاعات

بدنبال تقاضای ملك حسین

سربازان امریکا در خاور میانه، اروپا و امریکا بحال آماده‌باش در آمدند

نبرد سختی بین توپخانه‌های اردن وسوریه ادامه دارد

جنگنده های اردن مواضع ارتشهای عراق وسوریه را بمباران کردند

تعداد دیگری از کشتی‌های جنگی امریکا بطرف خاورمیانه حرکت کردند

نیکسون بحران اردن را با مشاوران خود مورد بررسی قرارداد

درصفحات ۲-۳-٤-٦-۱۷

عکسی از خرید دیروز علیاحضرت شهبانو از بازار خیریه یونیسف، سرکار علیه خانم فریده دیبا در کنار علیاحضرت شهبانو هنگام انتخاب مجسمه‌ای از غرفه اطریش دیده میشوند.
خانم دیبا قرآن نفیسی را که دیروز خانم سفیر عربستان سعودی بحضور علیاحضرت شهبانو هدیه کرد در دست دارند.
شرح در صفحه آخر

وزیر خارجه هنگام ورود به نیویورك گفت:

ایران خواستار خروج فوری قوای سوریه از اردن است

دنیا دربرابر مسئله فلسطین مقصر است در صفحه ٤

دانشمندان فضائی شوروی به بزرگترین پیروزی خود دست یافتند

سفینه مه‌نورد شوروی خاك ماه را برداشت و بطرف زمین حرکت کرد

نمونه‌ای از سفینه های مه‌نورد «لونا» در صفحه ۳

هرشب یکدستگاه تلویزیون برایگان در گاردن پارتی شیروخورشید به بازیکنان داولنا تقدیم میشود.

پهلوی نرسیده به باغ وحش

آگهی شهرداری کرج در مورد عوارض نوسازی و عمران شهری
شرح در صفحه آخر

حراج چینی آلمانی

در کایزر ـ لاله‌زارنو

ازروز چهارشنبه اول مهر شروع میشود

آگهی نظام پزشکی ایران درمورد کارت عضویت پزشکان
درصفحه ۱۲

جنابان آقایان احمد و محمود خیامی

درگذشت شادروان حاج باقر خیامی رابشما وخانواده‌های خیامی تسلیت گفته بقای عمر بازماندگان آنمرحوم را ازخداوند مسئلت دارم.

آ ـ ٤۲۲۹۲ محسن آزمایش

ساعت بازدید خزانه جواهرات

ساعت بازدید خزانه جواهرات سلطنتی ایران از تاریخ اول مهر ماه ۱۳٤۹ تااطلاع بعدی هرروز باستثنای روز های جمعه از ساعت ۳½ تا ٦ بعد ازظهر خواهدبود.

بانك مرکزی ایران

جناب آقای احمد خیامی ـ جناب آقای محمود خیامی

درگذشت عموی گرامیتان شادروان حاج باقر خیامی را تسلیت گفته ازخداوند متعال برای شما وخاندان محترمتان آرزوی سلامت و سعادت مینمائیم.

مدیران وکارکنان نمایندگی ایران ناسیونال دراصفهان

آگهی ثبت نام دانشجویان سال اول مدرسه عالی بیمه تهران

در صفحه دهم

آگهی مسابقه ورودی دوره لیسانس شبانه دانشکده ادبیات وعلوم انسانی دانشگاه ملی ایران

درصفحه ۱۷

اطلاعیه

از روز چهارشنبه اول مهرماه ۱۳٤۹ تا اطلاع ثانوی ساعات کار ادارات مرکزی و شعب بانك اصناف ایران در تهران بشرح زیر میباشد.
صبح‌ها از ساعت ۸ الی ۱۲½
عصرها از ساعت ٤ الی ٦½
روزهای پنجشنبه بعد ازظهر ادارات مرکزی تعطیل ودر شعب تهران فقط باجه دریافت دائر میباشد.

بانك اصناف ایران

قبولشدگان در مسابقه کتبی آموزشگاه عالی خدمات اجتماعی

درصفحه ۱۱

ما، دو دوست

اصغر قدوی و عباس پابزان درجه‌داران ژاندارمری ساکن مریوان سنندج باشرکت هم بلیط اعانه ملی خریدیم و علاوه بر تصاحب جایزه ممتاز ۳۰۰ هزار تومانی یکدستگاه پیکان اختصاصی جایزه اولین قهرمان شانس را نیز بدست آوردیم.

اینبار

نوبت شماست

که با خرید بلیط اعانه ملی

۳۰۰ هزار تومان پول نقد و یکدستگاه پیکان اختصاصی

بدست آورید

فردا

بلیطهای ماهانه اعانه‌ملی قرعه‌کشی میشود

از فردا صبح

پدیده‌ای تازه به شیوه‌ای قابل تحسین درسینمای ایرانی

فروزان... و ناصر ملك مطیعی

درفیلم **رقاصه** شهر

شرح درصفحه ۷

ادامه دارد...

سومین هفته نمایش فیلم موفق

آقای **هالو**

درسینماهای **مهتاب ـ کریستال**

ازفردا صبح آغاز میگردد

سرمقاله

هنر معماری در ایران

اعضای کنگره بین‌المللی معماران که اخیرا در اصفهان برگزار شد، ضمن یك مصاحبه دستجمعی اطلاعات ونظریاتی پیرامون سبك‌های قدیم وجدید معماری در ایران نکاتی عنوان کرده‌اند که خصوصا برای ما ایرانیان جالب است.

حدود یکماه قبل، درستون اخبار چهل‌سال پیش مقاله‌یی نقل شده بوداز «اطلاعات» چهل سال قبل که نشان میداد در آن روزگار هم مثل همین امروز «اطلاعات» سرمقاله خود رااختصاص داده است به تحولات معماری و سبك‌های متعارف آن دوره و از خانه‌های دوطبقه که بام آنرا باشیروانی میپوشانند انتقادکرده است.

این مقاله گویا ناظر برتصمیم عجولانه وناسنجیده بلدیه یا شهرداری وقت بوده باشد که یکوقتی در جریان نوسازی‌تهران سلیقه غریبی بخرج‌داده و بخیال افتاده بود ساختمانهای شهر را یك شکل و یکنواخت کند. الگوی این بناها نیز عبارت بود از آپارتمانهای‌دو طبقه باسقف شیروانی که طبقه زیرش محل‌کسب بود و طبقه‌روی‌آن محل زندگی!

الان هم از میدان سپه که وارد خیابان امیرکبیر میشوید یا در چهارراه حسن‌آباد و حاشیه خیابان اسلامبول تعدادی از ساختمانهای آنچنانی بچشم میخورد که ازآن دوره بیادگارمانده است. غرض، روزنامه اطلاعات سرمقاله‌یی مینویسد و تذکر میدهد این سبك ساختمان نه‌زیباست ونه متناسب با شرایط طبیعی واقلیمی مملکت ما.

خوشبختانه شهرداری مرحوم کریم‌آقا اصراری در ادامه آن سبك ابتکاری بخرج‌نداد ولی بعدها، مخصوصا درسالهای بعد از شهریور که‌جمعیت تهران‌بطور سرسام‌آوری روبافزایش‌گذارد وباهجوم جمعیت، معاملات اراضی و مستغلات بالاگرفت و قیمت خانه وزمین بطرز باورنکردنی روبفزونی گذاشت، یکنوع هرج‌ومرج درکار بنا و ساختمان بوجود آمد. جمعیت مهاجر که بتهران سرازیر شده بود عموما از طبقات متوسط تشکیل میشد که در موطن جدید و زندگانی تازه خود، مقدم برهمه چیزدنبال یك سرپناه بودند و چون مطالعه و آشنائی در کارهای‌ساختمانی نداشتند همانقدر که یك چهاردیواری تروتمیز نوساز و دارای وسائل ولوازم معمولی به‌آنها عرضه میشد آنرا قبالهٔ میکردندو کار نداشتند که این خانه چه عیب و نقصی دارد وبرای زندگی تاچه حد مناسب است.

این‌شد که سرنوشت شهر افتاد بدست جماعتی از دلالان و معماران وآنها نیز شروع‌کردند به خریدن اراضی وباغها و خانه‌های قدیمی ودرهم کوبیدن وتفکیك کردن و تبدیل آنها به‌خانه‌های دوطبقه و سه‌طبقه قفس مانند و یکنواخت و یك‌قواره. خانه‌هائی که ذوق عامه بزودی اسم مناسبی برای آن برگزیدو موسوم شد به‌خانه‌های معمارساز!

بی‌تردید اگر بخواهند در تاریخ معماری ایران یك دوره انحطاط وابتذال در نظر بگیرند، وضع معماری و قاراشمیش ساختمانی در شهر تهران بهترین نمونه است. طی این سالها، علیرغم رونق بیش از اندازه‌معاملات زمین‌و فعالیت‌های‌ساختمانی، هنرمعماری و اصول خانه‌سازی و شهرسازی بکلی مهجور و فراموش شده بود. بطوریکه حتی ساختمان معظم مدرنی که وزارت آبادانی و مسکن، یعنی مباشر امور ساختمانی وبرنامه‌های خانه‌سازی برای خودش ساخته است امروز مورد انتقادحسین‌اف، آرشیتکت برجسته شوروی قرار میگیرد و او میگوید «این ساختمان روی اصول ساخته نشده وبرای کار مناسب نیست و کاملا روبه‌آفتاب است. در حالیکه بسیاری از ساختمانهای‌دولتی در ایران براساس بنای همین وزارتخانه ساخته شده‌است»!

این بنای دولتی ماست، بناهای خصوصی که دیگر جای خود دارد. شما ازبس دراین شهر خانه‌های قفسی شکل دوطبقه‌یکجور ویك شکل می‌بینید چشمتان سیاهی میرود. خانه‌هایی که علیرغم وضعیت طبیعی و جغرافیائی تهران بابوششی از ورقه‌های آهن سفید وشیشه‌های قدی ساخته شده است. نه‌فضای سبزدارد ونه فضای تنفس. زمستانها مثل زمهریر سرد است و تابستانهامثل جهنم گرم. در نتیجه اغلب‌ساختمانهای تهران، حتی‌ساختمانهای معظم چندین طبقه نیز برای مقابله باسرما و گرما از کولرو بخاری استفاده میکنند که تازه همین کولر و بخاری ازجهات مختلف زیانبخش ومعارض قواعد بهداشتی وعوامل رفاه وآسایش است.

بهرحال، خوشبختانه کنگره بین‌المللی معماری زمانی در کشور ما تشکیل میشود که ازین دوره هرج‌ومرج وبی‌سلیقگی عبورکرده و وارد یك مرحله جدید شده‌ایم. مرحله‌جدیدی که باتحول چشمگیری در هنرمعماری توام است و باتوجهی که نسبت‌باحیای میراث‌ها وسنت‌های‌ایرانی وتلفیق‌آن‌با مظاهرزندگی مدرن میشود، رفته‌رفته شهرهای ما و بالاخص تهران قیافه جدیدی پیدا میکند.

مخصوص مراجعه کنندگان

محوطه‌جلوی ساختمان جدید روزنامه اطلاعات (خیابان خیام روبروی قورخانه) برای توقف اتومبیل مراجعه‌کنندگان به موسسه اطلاعات‌در تمام ساعات روزباز گذارده‌شده‌تا آگهی‌دهندگان محترم ویاکسانی که‌بمنظور ارجاع‌کارو خدمتی بموسسه اطلاعات‌مراجعه میکنند در زحمت پارکینگ‌نباشند.

اسرائیل اعلام کرد نمیتواند شاهد پیشروی تانکهای سوریه در اردن باشد

تل‌آویو ـ خبرگزاری‌فرانسه ـ ژنرال «حیم هرزوك» رئیس سابق سازمان های اطلاعاتی اسرائیل ضمن نطقی در «تل‌آویو» گفت که حمله سوریه بخاك اردن برای مانتایج بسیار جدی و وخیمی دربر دارد و مانمیتوانیم دست روی‌دست گذاشته و شاهد پیشروی تانك های سوریه بسوی مرز های خود باشیم.

ژنرال هرزوك که اکنون مفسر نظامی رادیو تل‌آویو است گفت خطر نفوذ شوروی در این منطقه بیش از پیش افزایش یافته است زیرا جای تردید نیست که ارتش سوریه تحت کنترل شوروی می باشد. «هرزوك» گفت که تاکتیك ملك حسین ظاهرا از بین بردن مقاومت فلسطین‌است.

ژنرال هرزوك گفت که پس‌از «اربد» وضع زمین در مناطق‌شمالی اردن برای پیشروی زره پوش های سوریه‌بسوی جنوب مساعد نیست و باین ترتیب واحد های دمشق نمی توانند بار دیگر بسوی مناطق جنوب پیشروی کنند.

۳۰۰ تانك

گلدامایر نخست وزیراسرائیل پس از پایان سفر چهار روزه خود در امریکا و ملاقات با پرزیدنت نیکسون به تل‌اویو بازگشت.

وی دریك مصاحبه مطبوعاتی در فرودگاه به خبرنگاران گفت: ما در جریان مذاکرات «مستقیم و صادقانه» نخواستیم از اهمیت اختلاف نظری که بین واشنگتن و تل‌اویو وجود دارد بکاهیم‌معذلك من میتوانم در دو مورد به شما اطمینان کامل بدهم اول این که ما میتوانیم باوجود این اختلاف بهمکاری خود ادامه دهیم ودیگر این که اگر بین ما در باره همه مسائل توافق نظر وجود ندارد من اطمینان دارم که این اختلافات‌در دوستی امریکا و اسرائیل خللی وارد نخواهد کرد.

گلدا مایر پس از بازگشت از واشنگتن بلافاصله در جلسه‌هیئت دولت اسرائیل شرکت کرد. در این جلسه آخرین تحولات‌اوضاع پس از حمله نیرو های‌زرهی‌سوریه بخاك اردن مورد بررسی قرار گرفت.

طبق گزارش های رسیده به تل‌اویو در ۲۴ ساعت اخیردرحدود دویست، سیصد تانك سوریه وارد اردن شده‌اند.

ارتش سوریه جمعا بیش از نهصد تانك در اختیار ندارد باین ترتیب اکنون یك سوم تانك های خودرا وارد اردن کرده است.

محافل سیاسی «تل‌اویو» اظهار داشتند که اسرائیل نسبت به اوضاع اردن پس از حمله واحد های زرهی سوریه سخت نگران است و پیوسته با واشنگتن‌درتماس میباشد.

منطقه‌ای که اکنون واحد های زرهی سوریه در آنجامستقرهستند تا مرز های سوریه بیش از ۲۰ کیلو متر فاصله ندارد. ظاهرا اسرائیل تاوقتی که امنیت کشور براثر مداخله سوریه و عراق به خطر نیافتد در اوضاع اردن‌مداخله نخواهد کرد.

۸ هزار نفر کشته و دهها هزار نفر مجروح شدند

فدائیان فلسطین فرمان‌آتش‌بس ملك حسین را برای دومین بارد کردند.

یاسر عرفات رئیس کمیته اجرائیه سازمان مقاومت فلسطین اعلام داشت :هدف فرمان‌آتش‌بس رهبران خائن‌اردن ایجاد تفرقه و دودستگی در بین اعراب است.

در اعلامیه فرماندهی عالی‌نیرو های انقلاب فلسطین که‌دربیروت انتشار یافته گفته شده است :در همان هنگامی که مقامات اردن‌در سراسر جبهه هابه نیرو های خود فرمان آتش بس دادند واحد های نظامی این کشور اردوگاه های فلسطین را در عمان زیر آتش گرفته بودند و هنوز هم به نبرد علیه فدائیان ادامه میدهند.

فرماندهی عالی نیرو های‌انقلاب فلسطین پس از اشاره باین که‌در نبرد های چندروز اخیر بیش از هشت هزار نفر کشته و دهها هزار نفر زخمی گردیده‌اند گفته شده است که «رهبران خیانتکار» اردن تاکنون دوبار در روز های ۱۷و ۱۹ سپتامبر فرمان آتش بس صادر کرده و در عین حال به بمباران وحشیانه مواضع کماندو های فلسطین ادامه داده‌اند.اکنون مقامات اردنی به نیرنك دیگری متوسل شده‌و اعلام داشته‌اند که در شهر عمان نظم و امنیت برقرار شده‌است. یاسرعرفات درپایان تایید کرده که در سراسر اردن ارتش انقلاب بر اوضاع مسلط است.

طبریه ـ ناظران عینی‌گزارش میدهند که جنگ شدید توپخانه در شهر اربد ادامه دارد وهواپیما های دولتی مواضع چریکها را بمباران میکنند. از خاك اسرائیل این جنگ به‌آسانی دیده میشد.

پس از جنگ ژوئن ۱۹۶۷ نیروی هوائی اردن برای نخستین‌بار وارد عملیات شد.

دیده‌بانهای اسرائیلی، کاروان های نظامی اردن را میبینند که‌از جنوب عازم شمال هستند. منابع اسرائیلی تعداد نیروهای سوریه را که به‌اردن وارد شده‌اندشامل کنار هنوز فدائیان در برابر قوای ۷۰۰۰ سرباز و ۳۰۰ تانك تخمین اردن ایستادگی میکنند، خبرورود واحدهای زرهی سوریه به مناطق میزند.

در پایتخت اردن از شدت نبردشمالی کشور در همه‌جا روحیه کاسته شده معذلك در گوشه‌و کماندوهای فلسطین را بطورقابل توجهی تقویت کرده و فدائیان با سرسختی بیشتری در برابر واحد های ارتش اردن مقاومت میکنند.

تظاهرات ضد اسرائیل

گلدامایر نخست وزیر اسرائیل که برای مذاکره با نیکسون در باره صلح خاور میانه ودریافت کمك های اقتصادی و نظامی به امریکا رفته بود امروز به‌کشورش بازگشت.

دیروز در آخرین روز اقامت وی‌در نیویورك‌ضیافتی در هتل هیلتون نیویورك بافتخار او ترتیب داده شد اما در همان حال عده‌ای از طرفداران اعراب در اطراف ساختمان هتل علیه وی دست به تظاهرات زده‌بودند عکس‌یك‌صحنه از این تظاهرات را نشان میدهد عکس رادیوئی اطلاعات

سرکوبی مهاجمان

دولت سوریه اعلام داشت که حاضر است با هرگونه حمله احتمالی امپریالیست ها در اردن مقابله کند.

در اعلامیه‌ای که ازطرف‌وزارت اطلاعات سوریه صادر گردیدگفته شده است که ملت سوریه قادر است مهاجمان را از هرکشوری باشد سرکوب کند.

وزیر اطلاعات سوریه گزارش های مربوط به ورود واحد های زرهی سوریه را به مناطق شمالی اردن تکذیب کرد و افزود:سوریه بادقت تمام مراقب تحولات اوضاع در منطقه عربی خاورمیانه است و اطمینان دارد که توده‌های خلق ملت عرب میتوانند بابسیج کلیه منابع خود نقشه های مهاجمان را نقش برآب کنند.

وزیر اطلاعات ضمن اشاره به حرکت ناوگان ششم امریکابسوی آبهای ساحلی کشور های عربی گفت: اردن مقدمات مداخله امپریالیست‌ها را در این قسمت‌از جهان آماده میکند ولی این‌نقشه ها محکوم به شکست است.

یاسرعرفات گفت: ما بجنگ ادامه میدهیم

دمشق ـ خبرگزاری فرانسه ـ بدنبال ورود واحدهای زرهی سوریه به مناطق شمالی اردن‌در مرکز سازمان‌الفتح در دمشق فعالیت شدیدی حکمفرما شده است.

مردان مسلح که آثار خستگی‌و فرسودگی شدید در چهره های آنان نمایان بود پیوسته در راهرو های مرکز سازمان الفتح در پایتخت سوریه در رفت و آمد هستندو عده‌ای از جوانان عرب نیز برای ثبت‌نام در واحد های کماندوئی به دفتر الفتح مراجعه میکنند. اعضای ستادنیرو های انقلاب در دمشق نسبت به جریان اوضاع کاملاخوش‌بین هستند.

«یاسر عرفات» فرمانده عالی نیرو های انقلاب‌فلسطین به خبرنگار خبرگزاری فرانسه گفت: طبق آخرین گزارش هائی که بدست ما رسیده اوضاع در اردن کاملا به نفع کماندو های فلسطین است.

«یاسر عرفات» که لباس رزم به تن داشت افزود: سراسر مناطق شمالی اردن در کنترل واحد های کماندو است. در «سالت» سرنوشت جنك به نفع ما تغییر یافته است. در شهر عمان فدائیان همان مواضعی را که در آغاز نبرد اشغال کرده بودند در اختیار دارند.

فرماندهان واحد های مختلف در تلگرامهائی که بعنوان من فرستاده‌اند درخواست کرده‌اند که به آنها اجازه داده شود نبرد را تا پیروزی نهائی ادامه دهند. بطور کلی ما اکنون در همه جا باوضاع مسلط هستیم. در عمان ما امروز بیك حمله متقابل شدید دست زدیم و بسیاری از مواضع نیرو های دولتی را اشغال کردیم. یکی از افسران اردنی نیز امروز به صفوف فدائیان پیوست.

دکتر موسی، یکی از رهبران الفتح در مورد کمك واحد های زرهی سوریه گفت: سوریه‌ای ها تاکنون در هر موردی بما کمك کرده‌اندو این وظیفه همه کشور های عربی است که به فدائیان فلسطین کمك کنند.

دکتر موسی گفت که گزارش های مربوط به ورود واحد های زرهی سوریه به خاك اردن کاملا دروغ وبی‌اساس است. واحد هائی که مناطق شمالی اردن را مورد حمله قرار داده‌اند عموما به ارتش آزادیبخش فلسطین بستگی دارند. از طرف‌دیگر رادیو کمیته مرکزی‌سازمان مقاومت فلسطین اعلام داشت که واحد های‌فدائیان درنبرد های امروز سه کامیون اردنی را که حامل مهمات بود منهدم کردند و عده زیادی از نیرو های اردنی را بقتل رسانیدند.

نظرگلوب پاشا درباره بحران اردن

ارگون ـ امریکا ـ ژنرال گلوب‌پاشا انگلیسی که زمانی فرمانده لژیون عرب در اردن بود گفت حمله سوریه به اردن غافلگیرانه بود، اما بدون علت نبود. علت همه این وقایع خاورمیانه آن است که ساکنان فلسطین (آوارگان) را از خانه و سرزمینشان بیرون راندند و این آوارگان دستخوش بیعدالتی های فراوان شده‌اند. در پیشنهادهای صلحی که شده‌است مطلبی درباره‌سرنوشت آنان پیش‌بینی نشده و باین جهت‌آنها از روش مصالحه‌جویانه ملك حسین نسبت به اسرائیل خشمگین هستند. بین سوریه واردن از زمان جنك دوم جهانی شکراب‌بوده است و سوریه از فرصت شلوغی اوضاع داخلی اردن استفاده کرده است.

امریکا هر لحظه ممکن است دست بمداخله نظامی بزند

ملك‌حسین از ۴ کشور بزرگ تقاضای کمك کرد

واشنگتن ـ اسوشیتدپرس ـ ملك‌حسین از آمریکا و سایر دول جهان برای عقب زدن نیرو های دولتی سوریه که به چریکهای عرب پیوسته‌اند و میکوشند دولت‌اردن راسرنگون کنند کمك خواست.

این خبر را منابع رسمی امریکا افشاء کردند، منتهی برای خود آنها روشن نبود که آیا این تقاضای کمك نظامی مستقیم آمریکاست یا نه. تقاضای مبهم ملك حسین به انگلیس و فرانسه و ثوروی نیز تسلیم شده است.

منابع رسمی میگویند این تقاضا منعکس کننده وضع بسیار دشوار ملك حسین است که براثر مداخله نیرو های سوریه بوجود آمده است وطبق گزارش‌هائی شهر اربید را که دومین شهر بزرگ اردن است‌در دست خود دارند.

هنوزاز پاسخ‌احتمالی‌آمریکا به‌این تقاضا اطلاعی در دست نیست، زیرا مقامات آمریکائی درست نمیدانند که مقصودملك حسین چیست، چون او با کلمات کلی، بدون مشخص کردن‌چیزی تقاضای کمك کرده است.

این تقاضا اندکی پس ازآن بود که عبدالمجید شرف سفیر اردن مدتی با جوزف سیسکو معاون وزارت خارجه آمریکا مذاکره کرد.

ملك حسین در تقاضای خود از چهار دولت بزرگ خواسته است بگویندچه‌اقدامی حاضرند برای برگرداندن نیروهای‌سوریه بکنند.

شرف پس از ملاقات با سیسکو به خبرنگاران گفت دولت اردن تقاضای مداخله نظامی نکرده است.

آمریکا روز شنبه پیامی به مسکو فرستاده بود و خواسته بود که شوروی برای سوریه وضع انفجارآمیز و پر مهلکه خاورمیانه را توضیح دهدولزوم عقب کشیدن نیرهای سوریه را یادآور شود.

تقاضای ملك حسین ازچهار دولت بزرگ نشان میدهد که او مراجعه به شورای امنیت و سازمان ملل را بیهوده‌تشخیص داده است.

منابع دولتی انگلیس نیز تایید کرده‌اند که تقاضای مشابهی از ملك حسین‌به‌دولت انگلیس رسیده است. وزیر خارجه انگلیس در حال حاضر با نمایندگان‌مختلف‌در سازمان ملل مذاکره میکند و احتمال دارد تقاضای تشکیل جلسه شورای امنیت را برای بحث در باره وقایع اردن بکند.

منابع دولتی امریکا میگویند: مهاجمان به اردن شامل نیرو های مسلح سوریه هستند اما باحتمال‌زیاد چریك‌های‌فلسطینی از خارج اردن نیز همراه آنها هستند.

این‌اولین‌بار است که تایید میشود که نیروهای مزبورفقط قوای منظم دولتی سوریه نبوده بلکه‌اعضاء ارتش نجات‌فلسطین می‌باشند.

مك‌کلوسکی سخنگوی‌وزارت خارجه آمریکا اعلام کرد: من شك‌ندارم که قوای رسمی‌دولتی سوریه نیز درمیان مهاجمان هستند. قبلا «ویلیام راجرز» بدون اینکه ماهیت این نیروها را مشخص کند که‌چریك‌هستند یا سرباز گفته بود آنها ازخاك سوریه وارداردن شده‌اند.

مك‌کلوسکی حاضر نشد مستقیما به مسئله تقاضای‌کمك اردن پاسخ دهد. فقط گفت‌که آمریکاو اردن درباره‌بیمارستان صحرائی وحمایت‌از جنگ‌زدگان مذاکره کرده‌اند.

*** تلاش ملك حسین**

ملك حسین باردیگر برای‌پایان دادن به نبرد های خونین اردن‌به فعالیت سیاسی دامنه داری دست زده‌و بدرخواست جمال عبدالناصر دیشب به نیروهای خود فرمان آتش بس داد.

علاوه بر این پادشاه اردن با نمایندگان چهار دولت بزرك تماس گرفت واز آنها در خواست کرد که برای پایان دادن به حمله‌نیرو های سوریه به اردن باقدام‌مشترکی دست بزنند.

از آنجا که ارتباط تلفنی در شهر عمان قطع شده است ملك حسین ناچار شد بوسائل دیگری بانمایندگان چهار دولت تماس بگیرد. پادشاه اردن ظاهرا نمایندگانی از طرف‌خود‌با‌اسکورت جیپ های‌حامل‌مسلسل های‌سنگین برای‌ملاقات با نمایندگان چهار کشور اعزام‌داشته‌است ونمایندگان فرانسه، انگلیس، شوروی وامریکا بوسیله جیپ های ارتشی به کاخ سلطنتی آمده و بطور جداگانه با ملك حسین ملاقات کرده‌اند.

گفته میشود که ملك حسین اوضاع اردن را پس از حمله نیرو های سوریه به مناطق شمالی کشور واشغال شهر «اربد» از طرف واحد های زرهی دمشق برای نمایندگان چهار کشور تشریح کرده‌است.

سودان پیشنهاد کرد قوای مشترک ملل عرب وارد اردن شود

قاهره ـ آسوشیتدپرس ـ خبرگزاری فرانسه ـ امروز قرار است کنفرانس سران عرب در قاهره تشکیل شود لما سرنوشت این کنفرانس مبهم است. ملك حسین پادشاه اردن خود حاضر نشده است‌برای شرکت در این کنفرانس به قاهره برود ولی ژنرال محمد داودنخست وزیرخود را بنمایندگی خویش برای بحث در باره جنگ داخلی اردن برگزیده است. منابع مطلع میگویند اگر ژنرال داود در کنفرانس حاضر باشد تقریبا یقین است که چریك های فلسطین هم در آن شرکت‌نخواهند کرد‌ودر اینصورت اگر هم کنفرانس تشکیل شود کاری از پیش نخواهد برد.

تصمیم ملك حسین به عدم شرکت در کنفرانس سران عرب مایه حیرت شده است، زیرا ملك حسین‌همیشه آمادگی برای این‌کار داشت‌وعدم شرکت او در این باره، یکنوع واکنش تحریك آمیز نسبت به میانجی های مصری شناخته شده است. قبلا مصر اعلام کرده بود که‌یاسرعرفات در این کنفرانس شرکت خواهد کرد، اما منابع مطلع میگویند که اگر کسی از اعضاء رژیم‌نظامی اردن‌به‌کنفرانس بیاید یاسر عرفات نخواهد آمد

بقیه در صفحه هفدهم

جنگنده‌های اردن مواضع عراق را بمباران کردند

بغداد ـ رادیو بغداد گزارش داد که هواپیما های اسرائیل امروز اردوگاه های فدائیان فلسطین را در عمان بمباران کردند.

رادیو بغداد افزود که تعدادی از هلیکوپتر های اسرائیل نیز اکنون با چترباز، مهمات و لوازم جنگی برای نیرو های اردنی در پنجاه کیلو متری شمال اردن فرو میریزند و دسته هائی از جنگنده های میراژ در این عملیات از هلیکوپتر های اسرائیل پشتیبانی میکنند.

عصر دیروز چهار هواپیمای جنگنده ارتش اردن مواضع ارتش عراق را در اردن بمباران کردند و در نتیجه آن عده‌ای از سربازان‌عراقی کشته و مجروح شدند. ظاهرا هواپیما های اردنی که میخواستند مواضع چریکهارا بمباران کنند اشتباها به عراقی‌ها حمله برده‌اند.

کتابفروشی شبلی

بدینوسیله باطلاع ساکنین محترم شمیران میرساند انواع کتب درسی و بهترین لوازم تحصیلی را آماده دارد. نشانی: تجریش ـ خیابان شهرداری ـ جنب سینما آستارا ـ ساختمان‌مهر

هنرستان ملی باله ایران

وابسته بوزارت فرهنگ و هنر

تااول مهر ماه ۱۳۴۹ همه‌روزه از ساعت ۸ونیم الی ۱۲ و بعد از ظهرها از ساعت ۵الی۷ نامنویسی مینماید.

علاقمندانی که سن آنان ۸تا۱۵ سال باشد میتوانند با ارائه شناسنامه و دو قطعه عکس و گواهی صحت مزاج از پزشك به هنرستان مراجعه و ثبت نام نمایند.

نشانی ـ خیابان ورزنده(خیابان جنوبی امجدیه) تلفن۷۶۴۰۵۶

مسافران سالم هستند

بیروت ـ سخنگوی چریك های فلسطین گفت: ۴۴ مسافر که از هواپیما های ربوده شده گروگان گرفته شده‌اند، در چند منطقه دور از عمان صحیح و سالم‌هستند و به هیچکدام از آنها آسیبی نرسیده است.

وی حاضر نشد اطلاع دیگری در باره وضع ومحل گروگانها بدهد.

تلفن جدید شمس‌الاشراق مشرقی واعظ ۸۹۲۸۷۷

زنان برای پیداکردن موادغذائی به‌خیابانهای ویران‌شده آمدند

بیروت ـ به غارتگرانی که در شلوغی جنگ عمان بجان خانه‌ها و مغازه‌ها افتاده‌اند اخطار شد که آنها را با تیر خواهند زد.

مارشال حابس مجالی فرماندارنظامی اردن اعلامیه‌ای صادر کرد که برخی از افراد از لغو قسمتی از مقررات منع عبور و مرور ۲۴ ساعته سوءاستفاده کرده به غارت پرداخته‌اند.

ما این افراد را توقیف میکنیم و اگر بگریزند با تیر میزنیم. فعلا از ساعت نیم تا سه بعد از ظهر و در برخی نقاط تا ۵ بعد از ظهر رفت و آمد آزاد شده است.

در اثر آزادی چند ساعته رفت و آمد زنان اردن برای خرید به خیابان های ویران شده آمده‌اند، ودر حالیکه از ترس تیر اندازی طرفین جنك بهرسو میجهند سعی میکنند برای خانواده های خود غذائی بدست آورند. نیرو های دولتی اردن بدنبال چریکها هستند و آنها را که در بام عمارات جدید ولوکس یا خانه های قدیمی کمین گرفته‌اند بتوپ می‌بندند.

خبرنگاران خارجی میگویند تلفات جنك اردن‌بسیار بیش از آن بود که فرمانده‌های اردن حدس میزده‌اند.

خیابان‌ها پر از پوکه فشنك و تعداد زیادی اجساد است در همه ساختمانها آثاری از گلوله توپ و تفنك دیده میشود. از هتل کنتیناتال عمان میتوان یك زره‌پوش را دید که جلوی ساختمان بلندی ایستاده و طبقه به طبقه آنرا به توپ می‌بندد. تیری که از یك ساختمان در نزدیکی سفارت انگلیس شلیك شد یك سرباز اردنی را کشت. سربازان اردن تمام این ساختمان را منفجر کردند.

در حالیکه دو هواپیمای انگلیسی از قبرس ملزومات طبی به اردن آوردند، یك هواپیمای صلیب سرخ ۹ نفر زخمی را از عمان به بیروت برد. یکی از این زخمی‌ها یك خبرنگار تلویزیون ارسوئد است. وی گفت: وضع نظامی در عمان آرامتر شده و مالااقل میتوانیم هرجا میخواهیم برویم. دولت قبرس به اردن اطلاع داد که حاضر است ۴۰زخمی بپذیرد و دربیمارستانهای خود آنها را معالجه کند. دولت امریکا نیز اعلام کرد که دو بیمارستان صحرائی در اردن ایجاد میکند تا مجروحین در آن معالجه شوند.

گروه فرهنگی هدف

علاوه بر کلاسهای کنکور (پزشکی ـ فنی ـ کشاورزی ـ علوم) برای دبیرستان شبانه نیز ثبت نام می‌نماید.

دبیرستان شماره ۱ هدف خیابان پهلوی جنب کلانتری مرکز تلفن ۶۶۸۲۳ از ساعت ۱ـ۳ ۵تا۹بعدازظهر آـ۴۱۵۳۶

قابل توجه آموزگاران محترم سراسر کشور

آیه‌هایی از: قرآن مجید

با ترجمه و تفسیر آیه در اصول و فروع دین

مطابق با قطعنامه آخرین سمینار معلمان علوم دینی کشور

تهیه و ترجمه دانشمند محترم

آقای حاج شیخ عباس مصباح زاده

با عالیترین کاغذ و چاپ ۵ رنگ

برای سال سوم ـ چهارم ـ پنجم دبستان

ناشر: چاپ و انتشارات سعادت

وسازمان انتشارات جاویدان

دانشمندان فضائی شوروی به‌بزرگترین پیروزی خود دست یافتند

سفینه شوروی خاک ماه را برداشت

وعازم زمین شد

مسکو ـ خبرگزاری فرانسه ـ رویتر ـ دانشمندان شوروی‌دیشب در زمینه تسخیر کره ماه به بزرگترین پیروزی خود دست یافتند. سفینه مه‌نورد بدون سرنشین «لونای ۱۶» که چندروز قبل به آرامی در سطح ماه فرود آمده بود پس از جمع آوری‌مقدار زیادی سنگ و خاک ماه از سطح کره ماه برخاست و در حالی که از زمین رهبری و هدایت میشددر مدار ماه قرار گرفت و در حالی که محموله گرانبهای خود را همراه داشت بسوی زمین بحرکت درآمد. با این اقدام شوروی در زمینه تسخیر کره ماه‌پیهمان کاری دست زده است که امریکاباعزام انسان به کره ماه صورت داد.

خبرگزاری تاس امروز اعلام کرد که «لونای ۱۶» پس از جمع آوری مقادیری از نمونه خاک و سنگ ـ ریزه های منطقه « دریای باروری» از کره ماه عازم کره زمین شده است.

خبرگزاری تاس گزارش داد که ایستگاه خودکار «لونای ۱۶» در «دریای باروری » از سطح کره ماه برخاست و بسوی زمین بحرکت درآمد.

خبرگزاری تاس در گزارش خود اضافه کرده است که‌نمونه برداری از سطح کره ماه‌ماموریت اصلی لونای ۱۶ را تشکیل‌میداد.

باین ترتیب ۱۵ ماه پس از امریدئیها دانشمندان شوروی توانستند مانور مشکل‌بازگردانیدن سفینه را از کره ماه با موفقیت انجام دهند.

بطوری که میدانیم در ماه ژوئیه ۱۹۶۹ امریدئیها توانستند سفینه آپولو ۱۱ را که در کره ماه فرود آمده بود بابکار انداختن موتور های مخصوص سفینه ماه‌نشین از سطح ماه بلند کرده و بسوی زمین به حرکت‌درآورند.

این‌آزمایش حیرت‌انگیز شوروی نتیجه یك رشته آزمایش های مقدماتی است که در چهارچوب برنامه های«لونا» و «زوند» انجام گرفته است.

«مدول بازگشت » لونای ۱۶ قبل از آنکه وارد طبقات اولیه اتمسفر زمین شود از موشك‌حامل جدا میشود و پس از بکار افتادن سیستم «ترمز» چتر های‌ایستگاه خودکار باز شده و «مدول» حامل نمونه خاك و سنك های کره ماه به آرامی بزمین می‌نشیند.

چون منطقه‌ای که برای‌بازگشت ایستگاه خود کار در نظر گرفته شده بسیار وسیع است جستجوی «مدول»و پیدا کردن آن کار دشواری است و از هم اکنون کلیه وسایل تجسسی و ایستگاه های ردیابی‌شوروی‌بحال‌آماده‌باش درآمده‌اند. علاوه بر جمع آوری نمونه خاك و سنگریزه های کره ماه« لونای ۱۶» تحقیقات علمی دیگری بعمل آورده است.

جمع‌آوری نمونه های خاك و سنگریزه های ماه بوسیله یك دست میکانیکی انجام شد. تمام این کار ها بوسیله فرمانهای رادیوئی که از زمین برای«لونای ۱۶» فرستاده میشد انجام‌گردید.

پس از آنکه ماموریت‌ایستگاه خودکار در کره ماه پایان یافت ، بافرستادن یك فرمان رادیوئی موشك« مدول» بازگشت آتش‌شد و بلافاصله «لونای ۱۶» از سطح کره ماه برخاست و بسوی زمین به حرکت درآمد.

باین ترتیب «لونای ۱۶» به تنهائی کاری راکه سرنشینان سفینه های آپولو ۱۱ و آپولو ۱۲ انجام دادند با موفقیت کامل به انجام رسانید.

موفقیت عظیم شوروی‌در مسئله آوردن مقادیر زیادی سنك خاك ماه، با سفینه‌ای بدون سر نشین سبب شده که کارشناسان تاکید کنند شوروی بسرعت در زمینه فضائی با آمریکا برابر میشود.

دکتر «روبی» مدیر انستیتوی علوم فمری امریکا گفت نتایج کارآپولو ها منتشر شده وشوروی ها به آن دست یافته‌اند آنها با افزودن تجارب اخیر خودشان ، طولی نخواهد کشید که به امریکا برسند وی برای شورویها طلب موفقیت کرد و گفت امیدواراست این موفقیت فعالیت های فضائی آمریکا را از نو بیدار نماید .وی گفت گمان نمیکند شوروی ها اجازه دهند امریکائی هاسنگهائی را که آنهااز ماه آورده‌اندآزمایش کنند .

قهرمانان در دریا سقوط کردند

دو مرد و یك زن قهرمان که برای اولین بار در تاریخ میخواستند با یك «بالون» از فراز اقیانوس اطلس بگذرند واز امریکا به اروپا بروند بر اثر برخورد باطوفان های دریائی وهوای سرد دچار سانحه شدند و «بالون»حامل آنها در دریا سقوط کرد . ومقامات گارد ساحلی امریکا که این خبر را اعلام کردند گفتند که اطلاعی ازسرنوشت آنها ندارند. فاصله محل سقوط «بالون» از سواحل امریکا ۹۶۰ کیلومتر است . «پتردین» که رئیس امور پرواز این «بالون» بود نیز خبر سقوط آن را تائید کرد و گفت طوفان های همراه باباران سبب سنگین شدن «بالون» و سقوط آن در دریا شده است . قرار بود سرنشینان این بالون در فرانسه یا انگلستان فرود آیند وباین ترتیب رکورد پرواز با «بالون» را که در سال ۱۹۱۴ بوسیله یك هیات آلمانی بمیزان ۱۸۹۶ مایل گذارده شده بود بشکنند . عکس لحظه پرواز این بالون را از خاك‌امریکا نشان میدهد . در روی زمین عده‌ای بسوی سرنشینان‌بالون دست تکان میدهند و بالون عازم اقیانوس است .

عکس رادیوئی اطلاعات

نیروهای نظامی امریکا درخاورمیانه واروپا وامریکا بحال آماده‌باش درآمدند

واشنگتن ـ رویتر ـ خبرگزاری فرانسه ـ هزاران نفر از نیروهای زمینی و هوا برد امریکا در خاور میانه ، امریکا و اروپا بحال آماده باش درآمدند تا هرلحظه که لازم باشد وارد اردن شوند .

وزارت دفاع آمریکا ضمن‌تایید این مطلب که تاکنون هیچگونه تصمیمی برای مداخله مستقیم در اردن گرفته نشده است اعلام داشت که برای‌نقل‌و انتقال‌احتمالی افراد آمریکائی مقیم اردن چند فروند هواپیمای حمل و نقل« سی ۱۳۰» آمریکا باردن فرستاده شده هنوز چگونگی‌برنامه وزارت دفاع آمریکا برای خارج کردن امریکائیان مقیم اردن از عمان اعلام نشده است ولی ظاهرا برای این کار تعداد زیادی از واحد های نظامی آمریکابوسیله هواپیما های عظیم حمل و نقل در فرودگاه عمان فرود خواهند آمد . در عین حال اکنون یك کاروان دریائی امریکاشامل یك‌ناو هلیکوپتربر و هزار و پانصد تفنگدار دریائی بسوی مدیترانه شرقی و آب های اسرائیل درحرکت‌است .سخنگوی وزارت جنك آمریکا اعلام داشت که سومین ناو هواپیما برامریکائی اکنون بسوی‌آبهای مدیترانه‌شرقی در حرکت است تا به واحد های دیگر ناوگان ششم بپیوندد . از طرف دیگرامروزپرزیدنت نیکسون بلافاصله‌پس‌ازبازگشت‌از «مریلند» «ملوین لرد» وزیر دفاع آمریکا را در دفتر کار خود پذیرفت و مدتی باوی‌پیرامون آخرین‌تحولات اوضاع اردن گفتگو کرد. در این مذاکرات چند مشاور عالیرتبه نظامی و سیاسی نیکسون وازجمله راجرز وزیر خارجه و رئیس کمیته نیروهای مسلح مجلس نمایندگان امریکا شرکت داشتند .

گفته میشود که پرزیدنت‌نیکسون بااستفاده از این فرصت برای نخستین بار مسئله احتمال مداخله مستقیم آمریکا را در اردن بایکی از اعضای کنگره در میان‌گذاشته است .

محافل سیاسی اسرائیل اظهار داشتند که مداخله نظامی آمریکا در اردن در شرایط کنونی بعید بنظر میرسد . درحال حاضرامریکا بیشتر کوشش میکند که مسئله از راه گفتگوی های سیاسی حل و فصل شود .

محافل سیاسی اورشلیم عقیده دارند که سیاست ناصر در بحران اردن هنوز روشن نشده است‌بااین که رئیس جمهوری‌مصر مایل‌است که ملك حسین همچنان در مقام سلطنت اردن باقی بماند معذالك ظاهرا حوادث اخیر اورا بکلی مایوس کرده و مایل است که دولت فلسطین در این سر زمین تشکیل شود .

تقاضای ملك‌حسین برای کمك

ملك‌حسین از کشورهای بزرك ، امریکا ، شوروی ، فرانسه و انگلیس پرسیده است که آنها برای بیرون راندن قوای مهاجم سوریه‌از اردن بدهند . این‌سئوال‌گام اول‌برای تقاضای کمك‌نظامی است که اردن درصورت‌لزوم از کشورهای‌چهارگانه‌خواهد کرد وباحتمال زیاد از ناحیه آمریکا مورد اجابت قرار خواهد گرفت . ملك‌حسین امیدی ندارد که کشورهای عربی در عقب‌راندن قوای سوریه باو کمك کنند. کلیه کشورهای عربی‌بملاحظه‌افکار عمومی یا از کماندوها حمایت (هرچند لفظی) کرده‌اند ویا سکوت نموده‌اند ، در این صورت اردن چاره‌ای نخواهد داشت که هرگاه احساس کند در برابر تجاوز سوریه دارد از پای درمی‌آید ازهرجا که امکان‌پذیر باشد تقاضای کمك کند . امریکا باوجود آنکه نیروهای نظامی خودرا بحال آماده‌باش درآورده ، هنوز تمایل زیادی بمداخله نشان نمیدهد وبیشتر امیدوار است که از طریق‌وارد کردن فشارهای سیاسی وبا استفاده از نفوذ شوروی و کشورهائی مانند مصر ، سوریه رابه‌عقب کشیدن ارتش خود وادار سازد . انگلیس نیز هیچ تمایلی به مداخله نظامی در اردن نشان نمیدهدوازفرانسه و شوروی نیز کسی انتظار اعزام قوا به‌اردن را ندارد . اما آمریکا در استفاده از نفوذ شوروی برای‌رفع‌بحران اردن با مشکلات بزرگی روبرو است که بزرگترین آنها روابط خاص شوروی‌با کشورهای تندروی عربی و عدم توانائی مسکو درتحمیل عقاید و نظرات خود به‌آنها است .

آمریکا و انگلیس ازشوروی خواسته‌اند که به سوریه برای خروج از اردن فشار بیاورد . اما منابع مطلع می گویند نفوذ شوروی در سوریه که زمانی زیاد بود اکنون پایان یافته و شوروی در وضع دشواری قرار دارد، زیرا رژیم بعثی سوریه‌کمك فراوانی از شوروی دریافت نمیکند که مسکو را دروضع آمرانه‌ای قرار دهد.دیپلمات های کمونیست مدتهاست شکایت دارند که باید با سوریه با احتیاط رفتار کرد زیرا روش رهبری آن غیر قابل پیش‌بینی است.دربحران خاورمیانه سوریه گاه با الجزایر و عراق همراه می‌شودوژست‌های ضدعبدالناصر میگیرد و گاه برعکس اما همیشه بامالك‌حسین مخالف بود وازنهضت‌چریکهاحمایت کرده است .

در مورد پیشنهاد صلح آمریکا ، سوریه حاضر نشد آن راپذیرد و درمذاکرات صلح شرکت کند و همه‌فشار شوروی توانست آنرا ازحمله صریح به مذاکرات صلح‌باز دارد ، اما آنرا حاضر به مذاکره ننمود .

دولت شوروی مایل‌نیست از یك دولت عربی تقاضائی کند که باحتمال زیادردشود. زیرا دراین صورت نقش شوروی بعنوان حامی بدون قید و شرط اعراب مخدوش خواهد شد . شوروی دررفتار باعراق و الجزایر که هردو آنها باناصر مخالفند نیز همین روش رادر پیش‌گرفته است .

از طرف دیگر دولت‌اردن که امیدوار بود با ارتش ۵۳ هزار نفری خود چریك های سبك سلاح را سرکوب‌کند اکنون که بانیروهای سوریه که مجهز به سلاحهای‌ساخت شوروی هستند ، روبرو شده در وضع خطرناکی‌قرارگرفته است منابع مطلع میگویند چریکها بیش از دوازده هزار نفر نیرو ندارند و سرکوبی آنان توسط قوای اردن فقط محتاج زمان بود، اما مداخله سوریه وضع را پیچیده‌تر کرد و طبق‌گزارش های رسیده ، چریکهاوسایل «تیپ‌زرهی» را از سوریه کمك گرفته‌اند .

تاوقتی که عراق و سوریه همسایگان اردن از چریکها حمایت میکنند غلبه برچریك هابرای قوای اردن دشوار است .

زیرا اگرچه سربازان اردنی بهتر از سربازان سوریه و عراق هستند ، اما تعداد آنها بسیار کمتر است زیراسوریه ۷۰ هزار سرباز و عراق ۹۵ هزار سرباز دارد که۱۵هزار نفر آنها در خاك اردن‌مستقر هستند .

این عدم تعادل قواست که وضع را بسیارپیچیده‌تر کرده و حکومت اردن را با مشکل مواجه کرده‌است .

تلویزیون
بلر
جام جهان نما

شرکت ماجدی
گلچینی ازبهترین محصولات سازندگان بزرك ماشینهای دوزندگی صنعتی دنیارا باامکانات وسیع و شرایط سهل دراختیار شما میگذارد .
خیابان نادری ساختمان فرقانی تلفن ۴۲۴۲۱ـ۲۹۲۲۲

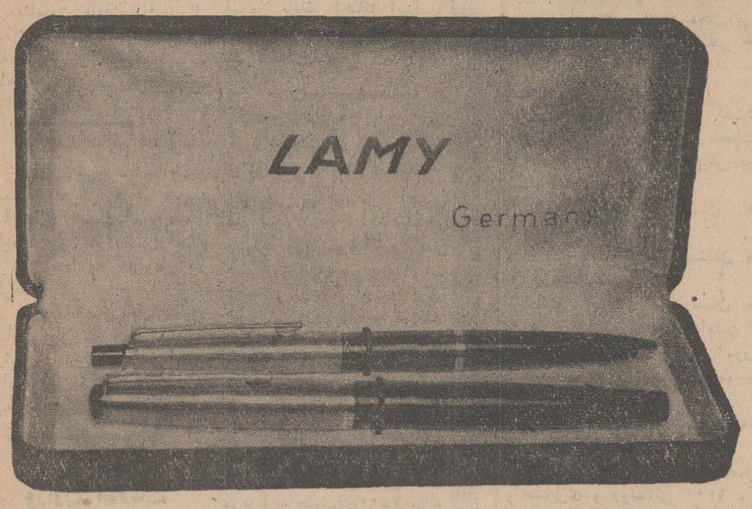

لامی ، مجوبترین خودنویس وخودکار جهان

اعلامیه سردخانه جهان ـ کرج
چون ممکن است بعلت پربودن ظرفیت سردخانه باغداران‌محترم که میوه‌جات خودرا بمنظور نگهداری بمحل سردخانه جهان در کرج ارسال میدارند بلاتکلیف بمانند لذا بدینوسیله تقاضا میشود قبل از حمل میوه‌جات خود از لحاظ بودن‌جا از سردخانه جهان باتلفن‌های ۲۷۱۲ ـ ۰۵ و ۲۷۱۱ـ۰۵ کسب اطلاع‌فرمایند.
شرکت سهامی سردخانه جهان
۴ـ۱ آ ـ ۴۱۱۷۲

بابل آپ
بابل آپ بنوشید
بابل آپ لذت بخش وگوارا

برنامه آینده سینما
تاج
استیومك کوئین . فی‌داناوی

در فیلم
حادثه توماس کراون
پاناویژن رنگی

باشرکت : پل‌بورك ـ جك‌وستون
محصول کمپانی یونایتدآرتیست
United Artists
Entertainment from Transamerica Corporation

ادیس هارمندیان در کوپاکابانا
همراه‌باصدهابرنامه جالب ودیدنی

بزودی جنجالی‌ترین‌فیلم تاریخ سینما
پیتون‌پلیس
سینماسکوپ ورنگی
فیلم عظیم ۳ ساعته

گروه تئاتر شهر تقدیم میکند
بام‌هاوزیر بام‌ها
نوشته : گوهرمراد (دکتر غلامحسین‌ساعدی)
کارگردان : جعفروالی
دوم مهرماه تالار ۲۵ شهریور
تلفن‌رزرو ۲۵۴۴۴
۲ـ۱ آ ـ ۴۰۶۲۶

ازفردا صبح فقط در
سینماریولی
فیلمی‌که پیران را جوان ، و جوانان را جوانتر میکند !
رویاهای جوانی
رنگی
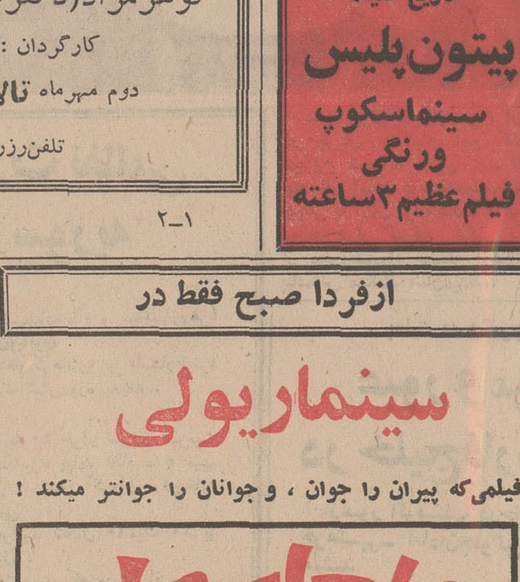

باری‌ایوانز ـ جودی‌گیسون
انجلااسکولر ـ شیلاوایت ـ وانساهوارد
کارگردان : کلیوداتر محصول یونایتدآرتیست

اطلاعیه
نمایشگاه‌مبل گالستیان
ازخیابان قدیم شمیرا ن‌به‌اول‌جاده کرج بعدازمیدان شهیاد منتقل ودر هیچ نقطه دیگری شعبه‌ندارد .
تلفن ۹۵۴۴۰۰
۳۹۲۷۸

ایران‌مکث
اولین سازنده تهویه گرم در ایران
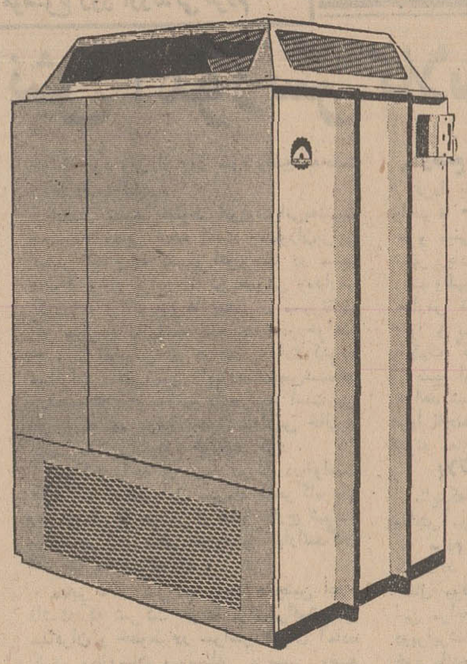
تهویه هوای گرم مخصوص سالن های بزرك ، سینماها، کارخانجات و مدلهای مخصوص‌مرغداریهاو گل‌خانه‌ها در منازل مستقیما به کانالهای کولر متصل گردیده و با هزینه بسیار کم تمام منزل راگرم میکند .
آدرس کارخانه خیابان مازندران بعد ازسه‌راه‌طهران‌پارس
تلفن ۷۸۷۹۹

اطلاعیه
راجع به‌علامت ونام
لینگافن LINGUAPHONE
درایران
شرکت گری مکنزی محدودمقیم خیابان فردوسی‌روبروی‌بانك ملی ساختمان امینی باطلاع عموم‌میرساند نام و علامت تجاری لینگافن مخصوص‌موسسه‌لینگافن لندن میباشد که در ایران بوسیله موسسه مزبور به‌ثبت‌رسیده واین شرکت نماینده انحصاری پخش و توزیع وفروش کورسهای لینگافن درایران است لذا ازاشخاصی که مایل بخرید و یاکسب اطلاعات باشند تقاضا دارد مستقیما باین شرکت مراجعه فرمایندو بااطمینان کامل از کورسهای لینگافن که از شهرت جهانی برخوردار است استفاده نمایند .
نظر باینکه موسسه لینگافن لندن اطلاع حاصل کرده که شرکتی در ایران مبادرت به انتشار آگهی نام‌لینگافن نموده وباوجود عدم سمت آدرس خودرا در آگهیهای تبلیغاتی قید نموده است لذا موضوع را ازطریق مراجع قانونی مورد تعقیب قرارداده که پرونده تحت رسیدگی است بنابراین هر شخص حقیقی و حقوقی که مدعی امتیاز و یاحقی نسبت به مارك وعلامت و اسم لینگافن در ایران بشود ادعائی غیر واقع و خلاف قانون بوده و مورد تعقیب قرار گرفته و مسئول پرداخت وجبران‌خسارت وارده باین شرکت و موسسه لینگافن لندن خواهدبود
شرکت گری‌مکنزی‌محدود
تلفنهای ۳۱۴۱۵۹ الی۳۱۴۱۵۶

خبرهای روز

تلگرام تبریک به شوروی

حضرت نیکلای پادگورنی صدر هیئت رئیسه شورایعالی اتحاد جماهیر شوروی سوسیالیستی مسکو .

بمناسبت ماموریت موفقیت آمیز سفینه بدون سرنشین لونای ۱۶ دوگروماه که قدم برجسته‌ای در اکتشافات کیهانی بشمار میرود ، خیلی خوشوقتم که شادباشهای صمیمانه خودرا به آن حضرت و دانشمندان و ملل اتحاد جماهیر شوروی سوسیالیستی ابرازدارم .

محمدرضا پهلوی

توزیع جوائز برندگان فستیوال فیلمهای آموزشی

بعدازظهر امروز والاحضرت شاهپور غلامرضا پهلوی و همسرشان والاحضرت منیژه جوائز برندگان فستیوال فیلم های آموزشی را توزیع می کنند .

بمناسبت پایان فستیوال عده‌ای از شخصیتها در ضیافتی که امروز در کاخ والاحضرت شاهپور غلامرضا ترتیب داده خواهد شد شرکت میکنند.

عزیمت حاکم فجیره

حضرت شیخ محمد بن حمدآله شرقی حاکم فجیره ساعت ۷ بامداد امروز باتفاق ولیعهد خود عازم شیرازشدند تا از آنجا به فجیره باز گردند.

در فرودگاه مهرآباد معاون سیاسی وزارت امور خارجه ورئیس کل تشریفات این وزارتخانه حضرت حاکم و ولیعهدفجیره رابدرقه کردند.

سفر معاون وزارت اطلاعات

آقای فرهاد نیکوخواه معاون وزارت اطلاعات امروز برای دیدار کوتاهی از کشور های فرانسه و ایتالیا ازتهران عزیمت کرد .

فردا شورا جلسه خصوصی دارد

نمایندگان مجلس شورای ملی برای شرکت در یک جلسه خصوصی برای ساعت ۹ بامداد فردا دعوت شده‌اند.

این اولین جلسه مجلس است که بطور فوق‌العاده در ایام تعطیل تابستانی تشکیل میگردد .

در جلسه خصوصی فردا آقای وزیر کشور گزارشی در خصوص انتخابات انجمن های شهرستان و استان به مجلس خواهد داد .

جلسه سورایعالی امور اجتماعی

بعداز ظهر امروز شورای عالی امور اجتماعی درحضور علیاحضرت شهبانو فرح در کاخ سعدآباد تشکیل میشود.

بامداد امروز بدستور آقای منوچهر پرتوو زیردادگستری آقای یوسف رئیس‌سمیعی معاون وزارت دادگستری بدون اطلاع قبلی ادارات دادگستری و ثبت‌شهرستان دماوند را مورد بازرسی قرار داد .

هنرنمائی کودکان پرورشگاهی در حضور شهبانو

قبل از ظهر امروزارگستری از کودکان پرورشگاههای جمعیت خیریه فرح پهلوی دربیشگاه علیاحضرت‌شهبانو فرح در کاخ سعدآباد دو آهنگ ایرانی و شرقی اجرا کردند .

این کودکان که در پرورشگاه تحت تعلیم قرار گرفته ونواختن چند آهنگ ایرانی و شرقی راآموخته‌اند امروز بایک آهنگ ایرانی و یک آهنگ از کشور اندونزی در حضور شهبانو هنرنمائی کردند .

وزیر دربارشاهنشاهی وچندتن از وزیران ازشیراز بازگشتند

هیئتی مرکب از آقایان علم وزیر دربار شاهنشاهی وپهلبد وزیر فرهنگ و هنر ستوده وزیر پست و تلگراف روحانی وزیر آب و برق، شالچیان وزیر راه ، تیمسار سپهبد نصیری معاون نخست وزیر ،اقایان معاون وزارت دربارشاهنشاهی ، امیر متقی مدیر کل دربار شاهنشاهی و بوشهری رئیس شورای جشن های ۲۵۰۰ ساله شاهنشاهی که‌برای بررسی طرح های مربوط به جشنهای ۲۵۰۰ ساله شاهنشاهی که برای بررسی بشیرازمسافرت کرده‌بود ، دیروز به تهران‌بازگشت .

وزیر اطلاعات به اهواز رفت

آقای جواد منصور وزیر اطلاعات، عصر دیروز برای بازدید از پیشرفتهای عمرانی خوزستان رهسپار اهوازشد.

در این‌سفر وزیر اطلاعات بعداز رسیدگی‌به امورجاری اداره کل اطلاعات استان خوزستان و مرکز تلویزیون خلیج فارس از کارخانه‌های نورد شهریار ـ لوله‌سازی اهواز ـ تصفیه‌شکر هفت‌تپه وهمچنین سد محمد رضاشاه پهلوی و مزارع نمونه‌صفی آباد دیدن خواهد کرد ونیز مرکز سمعی‌و بصری‌دانشگاه جندی‌شاپور را مورد بازدید قرار خواهد داد .

رؤسای ۱۰ کلانتری تهران و شمیران تغییر کردند

سرهنگ فتح‌الله شیروانی — سرهنگ عباس‌تبریزی — سرهنگ عبدالعلی‌هیربد — سرگرد مهدی ساعی

سرگرد امیر خسروانه — سرگرد میرمعصوم معصومی — سرگرد صادق نباتی — سرگرد ابوالحسن مضطربی

درشهربانی استان مرکز تغییراتی صورت گرفت وروسای ۱۰ کلانتری تهران تغییر کردند :

طبق گزارش خبرنگار اطلاعات این تغییرات در کلانتریهای قلهک، دربند، مرکزو کلانتریهای بخش ۵، ۶، ۷، ۸، ۱۴، ۱۵، و ۱۶ تهران صورت گرفته است .

براساس تغییرات جدید ، سرهنگ فتح‌الله شیروانی به ریاست کلانتری قلهک ، سرهنگ عباس تبریزی به ریاست کلانتری بخش پنج ، سرهنگ عبدالعلی هیربد به ریاست کلانتری بخش ۱۴،سرگرد عباس توکلی برریاست کلانتری دربند ، سرگرد مهدی ساعی به ریاست کلانتری بخش ۷،سرگرد امیر خسروانه به ریاست کلانتری بخش۸،سرگردمیرهوشنگ‌تشرفی به ریاست کلانتری بخش ۶ ، سرگردمیرمعصوم معصومی به ریاست کلانتری بخش ۱۵ ، صادق نباتی به‌ریاست کلانتری بخش وسرگرد ابوالحسن مضطربی به ریاست کلانتری مرکز منصوب شدند .

خبرنگار اطلاعات افزوده است این‌عده ازفردا مشغول به‌کارخواهند شد وروسای کلانتریهای قبلی‌برای دیدن دوره آموزشی به دانشگاه پلیس معرفی شده‌اند .

عزیمت به بلژیك

خانم عذرا خطیبی به منظور مطالعه برای تاسیس دانشگاه کار درایران به بلژیك عزیمت کرد.

هدف ازایجاداین‌دانشگاه‌تربیت کادر فنی و توسعه تعلیمات فنی وحرفه طبق نمونه دانشگاه کار (شارل‌روا) می باشد .

(شارل‌روا) از دانشگاههای معتبر فنی بلژیك است‌و خانم خطیبی مامور بررسی‌و مطالعه برای‌پیاده کردن این پروژه درایران شده است .

پیش‌بینی هوا

هوای کرانه‌های دریای مازندران صاف در بعضی نقاط همراه با کمی ابر ـ هوای کرانه‌های دریای‌عمان صاف گاهی همراه با کمی مه ـ هوای تهران و بقیه نقاط صاف پیش‌بینی‌میشود.

گرمترین نقطه در ۲۴ساعت گذشته آبادان با حداکثر ۴۲ وحداقل ۲۱ ـ سردترین نقطه همدان باحداکثر ۲۵ وحداقل ٤درجه، هوای‌تهران باحداکثر ۲۶ و حداقل ۱۵ درجه بوده است.

وزیر آموزش وپرورش دریك مصاحبه مطبوعاتی گفت:

بموجب طرحی معلمان تمام وقت میشوند

شوراهای آموزش و پرورش برای جلب دبیر و آموزگار ، مزایای جدیدی منظور می‌کنند

به شوراهای آموزش و پرورش اختیار استخدام «معلم محلی» داده شد

تعیین شهریه مدارس غیردولتی بر عهده شورا های آموزش و پرورش گذارده شد

برعده دانش آموزان کشور ظرف یك سال گذشته ۵ر۶درصداضافه شده است .

۷۵۰ کلاس‌جدیدادرتهران تاسیس شده است

امروز در آستانه سال تحصیلی جدید که فردا با پیام شاهنشاه آریامهر در سراسر کشور آغاز میگردد بانو دکتر پارسای وزیر آموزش و پرورش در یك مصاحبه مطبوعاتی شرکت کرد و اظهار داشت : در شهرتهران ۷۵۰ کلاس جدید ساخته شده‌وتعدادی‌ساختمان نیز به اجاره درآمده است که مطمئنا از نظر وجود محل برای ثبت‌نام دانش آموزان اضافی جای هیچگونه نگرانی نیست .

عده دانش آموزان

زیر آموزش و پرورش گفت: عده دانش آموزان‌در سال تحصیلی ۴۹ ـ ۵۰ به این شرح پیش بینی شده است :

کودکستان ها ۲۳ر۰۰۰ .

دانش آموزان دبستان ها ۳ر۴۵۸ر۰۰۰ .

دانش آموزان دبیرستان ها ۱۰۵۰۰۰ (که برای اولین بار است که عده دانش آموزان دبیرستان ها از رقم یك میلیون تجاوز میکند) .

هنرجویان مدارس فنی‌وحرفه‌ای ۳۳ر۴۵۰ .

دانشجویان‌دانشسرا های‌مقدماتی و عشایری و روستائی ۶۰۰۰ .

دانشجویان دانشسراهای‌راهنمائی ۵۶۰۰ .

با این ترتیب درسال تحصیلی جدید جمعا ۴ر۵۳۶ر۵۵۰ نفر در مدارس مختلف به تحصیل اشتغال خواهند داشت که در حدود ۶ر۵ در صد نسبت به‌سال گذشته‌افزایش دارد .

*** استخدام**

برای تامین احتیاجات مربوط‌به ثبت‌نام های اضافی تعداد ۷ر۵۷۰ آموزگار جدید استخدام شده‌که از فارغ‌التحصیلان دانشسرا های مقدماتی و تربیت معلم و سپاهیان دانش هستند مجوز استخدامی ۱ر۲۶۰ دبیر لیسانسیه اخذ شده‌که از فارغ‌التحصیلان‌دانشسرا های‌عالی تهران و شهرستانها‌استفاده میشود برای استخدام هنرآموزان مدارس فنی و حرفه‌ای ۴۰۰محل استخدامی جدید وجود دارد .

*** شوراها**

وزیر آموزش و پرورش اضافه کرد : بعضی از شورا های‌منطقه‌ای بلافاصله برای جلب دبیروآموزگار فعالیت های تازه‌ای را شروع نموده و مزایای جدید منظور و برای‌خانه سازی اقداماتی معمول داشته‌اند که از آن جمله در «محلات ـ دلیجان ـ خارك» برای دبیران مزایائی منظور نموده‌اند و امید ما این است که تا آخر سال جاری در ۴۰شهرستان دیگر (علاوه بر ۵۲ شهر موجود) شورای آموزش و پرورش منطقه‌ای را تشکیل دهیم .

به شورا های آموزش و پرورش مناطق اختیاراتی در زمینه‌استخدام آموزگاران محلی و برقراری مزایای خاص متناسب با اوضاع منطقه برای آن دسته از کادر آموزشی که مورد نیاز منطقه‌است و تامین رفاه و آسایش معلمین تفویض شده است .

بموجب آئین‌نامه‌امور استخدامی شوراهای آموزش وپرورش‌میتوانند از عواید محلی که برای توسعه آموزش و پرورش منطقه خود تحصیل کنند اجازه استخدام معلم برای تکمیل کادر آموزشی منطقه خود بدهند و تعیین میزان حقوق این آموزگاران با شورا های آموزش و پرورش منطقه‌ای خواهد بود .

تدابیر دیگری از نظر تامین استخدامی این آموزگاران ازلحاظ استفاده از مزایای بازنشستگی و مستمری های مربوط به از کار افتادگی و حوادث در این مقررات پیش‌بینی شده است .

معلمینی که از طرف شورا های آموزش و پرورش‌استخدام میشوند منحصرا برای خدمت در همان منطقه بخدمت‌منصوب میشوند .

از اختیارات دیگری که بشورا های‌آموزش وپرورش منطقه‌واگذار شده است‌اجازه تاسیس‌مدارس‌غیر دولتی به‌متقاضیان‌باز کردن‌دبستان و دبیرستان است در عین حال تصویب بودجه مدارس غیر دولتی و تعیین میزان شهریه این‌مدارس نیز به شورا های آموزش وپرورش منطقه‌ای واگذار شده است .

بااین ترتیب شوراها در مورد هر یك از مدارس باتوجه بارقام‌درآمد و هزینه و میزان کمك هائی که از طرف دولت بمدارس غیر دولتی میشود میزان شهریه هر یك از مدارس را تعیین و ابلاغ خواهند کرد .

*** خدمت تمام وقت**

وزیر آموزش و پرورش گفت: برای «خدمت تمام وقت» آموزگاران‌و دبیران طرح‌خاصی تهیه شد که بطور اختیاری با استفاده از پاداش مستمر و مزایای بیشتر از وجود آنان برای تدریس بیشتر در هفته استفاده شود .

کار مرحله دوم قانون‌استخدام کشوری برای معلمین نیز با سرعت قابل ملاحظه‌ای رو به پیشرفت است .

*** جا**

وزیرآموزش و پرورش گفت‌ما ازحیث جا جهت تحصیل دانش‌آموزان در مضیقه نیستیم و اینکه شنیده‌میشود بعضی مدارس مراجعان زیادتری‌دارند علت اینست که مردم میخواهند نام فرزندان خود را در مدارس مورد نظر (مشهور) ثبت‌نام کنند .

وزیر آموزش و پرورش ازتحصیل کرده‌های کشور (مهندسان، پزشکان و ... خواست که در اوقات فراغت‌در دبیرستانها تدریس کنند . وی‌افزود که با کمك شهرداریها طرحهائی جهت تاسیس مدرسه تهیه کرده است .

وزیر آموزش و پرورش تاکید کرد که کوشش خواهد کرد که تعداد بیشتری کودکستان درشهرستان ها تاسیس شود .

مخالف‌است

وزیر آموزش و پرورش ضمن اشاره به شایعات مربوط به دو وقته کردن دبیرستان‌ها و سه وقته کردن دبستانها گفت با تجربیاتی که از دوران خدمت خود دارد با این کار مخالف است .

*** وام**

بانو دکتر پارسای درمورد‌مسافرت خود به آمریکا و ملاقات با رابرت مك‌نامارا رئیس بانك جهانی گفت : ایران اولین کشوری است که برای ساختن مدرسه از بانك جهانی وام خواهد گرفت ما با استفاده از این‌وام ۱۸ مدرسه جامع و تعدادی مرکز تربیت معلم خواهیم ساخت .

طبق گزارش خبرنگار مافردا ۱۴۰ هزار دبیر و آموزگار و ۱۱ هزار سپاهی به کلاس خواهند رفت .

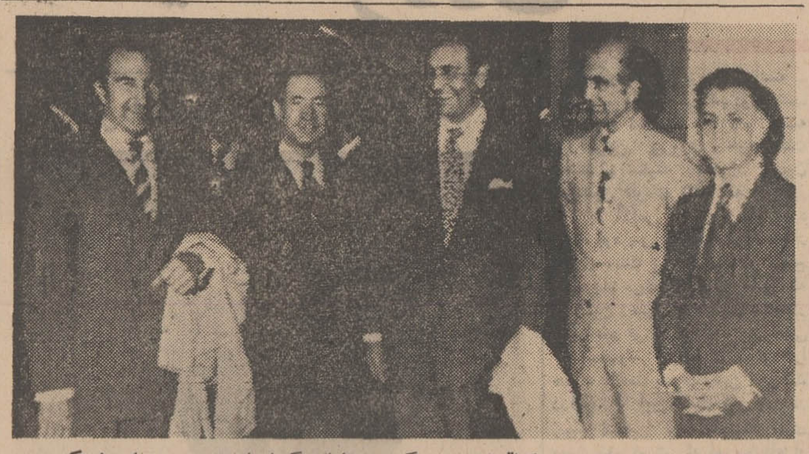

اردشیر زاهدی وزیر خارجه به‌اتفاق اعضای دیگرهیئت نمایندگی‌ایران دیشب برای شرکت در اجلاسیه مجمع عمومی سازمان‌ملل‌وارد نیویورك شد .

عکس از راست به چپ: پرویز سپهبدی کنسول ایران درنیویورك‌امیر اصلان افشار سفیر شاهنشاه درایالات‌متحده‌زاهدی، مهدی‌وکیل نماینده دائم ایران در سازمان ملل‌و منوچهر فرتاش سفیر ایران در دانمارك و عضو هیئت نمایندگی ایران را در فرودگاه نیویورك‌نشان‌میدهد

ایران خواستار خروج فوری قوای سوریه از اردن است

هر کشور دیگری در اردن صحت داشته باشد ، بالطبع‌ایران‌خواهان پس کشیدن فوری این نیرو هااز خاك اردن میباشد.

وزیر خارجه گفت ایران ازهر اقدامی که سازمان ملل بتواند برای جلوگیری از راهزنی‌هوائی بعمل آورد پشتیبانی میکند

نیویورك ـ خبرگزاری فرانسه اردشیر زاهدی وزیر خارجه ایران که‌برای شرکت دربیست و پنجمین اجلاسیه مجمع عمومی سازمان ملل متحد واردنیویورك شددرفرودگاه کندی در گفتگوی کوتاهی با خبرنگاران پشتیبانی ایران‌ازاز سازمان ملل نیرومندی که قادر باشد با مشکلات جهانی مقابله کند اعلام کرد .

زاهدی اوضاع اردن را یك مسئله کاملا داخلی تلقی کرد و در مورد مسئله فلسطین اظهار عقیده کرد که دنیا در برابراین مسئله مقصر است .

زاهدی گفت ما باید باین حقیقت اعتراف کنیم که از سال ۱۹۴۸ ببعد هیچ کاری برای حل این مسئله انجام نداده‌ایم وحل این مسئله را از سالی بسال‌دیگر محول کرده‌ایم.

در مورد بحران خاورمیانه زاهدی گفت بعقیده ایران باید راه حل این مسئله را در چهار ـ چوب قطعنامه ۲۲ نوامبر شورای امنیت یافت .

زاهدی گفت ایران از طرح راجرز پشتیبانی‌کرده واظهارتاسف نمود که مذاکرات درباره این طرح‌عجالتا متوقف‌گردیده است.

وزیر خارجه‌ایران اظهارامیدواری کرد مذاکرات صلح خاورمیانه ادامه یابدو کلیه طرفهای‌ذیعلاقه در آن شرکت جویند .

قوای سوریه در اردن

در پاسخ‌به پرسش در مورد اوضاع اردن وزیر خارجه گفت‌که این بحران یك امرداخلی است و اعلیحضرت همایون شاهنشاه نیز‌که اعلام فرموده‌اند دخالت در امور داخلی و یا اشغال هر کشور، با زور پسندیده نیست و غیر قابل قبول می باشد. بنابر این چنانچه خبر پیشروی نیرو های سوریه یا

عراق به اردن کمك میدهد ؟

قاهره ـ خبرگزاری فرانسه ـ روزنامه الاهرام‌برشماره‌امروز خود نوشت که ظاهرا دولت بعثی‌عراق به ملك حسین وعده داده است‌در صورتی که ارتش سوریه مستقیما در کنار فدائیان علیه اردن وارد جنك شودبدولت اردن کمك کند. الاهرام اضافه کرده است که‌این وعده سری در پیامی که از طرف ملك حسین به نیرو های اردنی فرستاده شده قید گردیده است.

دراین پیام ملك حسین گفته است که از قوای عراقی مقیم‌شمال اردن خواسته است به ارتش‌اردن برای مقابله باسوریه کمك کنند.

تیتو کناره‌گیری میکند

بلگراد ـ آسوشیتدپرس ـ از رهبران تازه نفس قدرت رادر کشور بدست گیرد . هنوز معلوم نیست نقش وی در آینده‌چه‌خواهد بود ولی گفته میشود که وی‌عضو دستگاه رهبری باقی خواهد ماند.

شرایط استخدام «معلم‌محلی» و مزایای معلمان شاغل تصویب شد

● معلمان محلی نمی‌توانند منتقل ویا مامور خدمت شوند

● هر سال باتوجه به‌هزینه زندگی درصورت‌ضرورت، برای معلمان‌رسمی‌ویا قراردادی مزایای محلی تعیین میشود

آئین‌نامه استخدام « معلم محلی» بوسیله شوراهای آموزش‌وپرورش منطقه‌ای ، تصویب شد .

این شوراها میتوانند بمنظور رفع نیازمندیهای مدارس حوزه خود با رعایت شرایط عمومی استخدام (مندرج در ماده ۱۴ قانون‌استخدام کشوری) دبیر و آموزگار واجد شرایط بکار بگمارند .

انتقال معلمانی که براساس‌این آئین‌نامه استخدام میشوند و همچنین ماموریت آنهابرای‌خدمت در نقاط دیگر ممنوع است .این معلمان رابکاری جز تدریس نمی‌شود گمارد ، حقوق هیچیك از معلمان که بموجب این آئین‌نامه استخدام میشوند کمتر از ۴۰۰۰ ریال در ماه نخواهد بود .

کسانی برای دبیری در دوره دوم دبیرستان بوسیله شورا های آموزش و پرورش‌منطقه‌ای‌میتوانند استخدام بشوند که‌حداقل‌لیسانسیه باشند ، برای تدریس در دوره راهنمائی تحصیلی یا دوره اول دبیرستان کسانی که مدرك فوق دیپلم دارند میتوانند استخدام شوند . برای آموزگاری‌دردبستان کمتر از دیپلم کامل متوسطه پذیرفته نمیشود ، ولی‌برای‌تدریس در دبستانهای روستاها در صورت نبودن داوطلب دیپلمه ، فارغ ـ التحصیلان سیکل اول‌دبیرستان نیز میتوانند استخدام شوند . این افراد بشرط گذرانیدن کلاسهای کارآموزی (تعلیم و تربیت) می ـ توانند بکار مشغول شوند .

بازنشستگی ووظیفه این قبیل آموزگاران و دبیران براساس ضوابطی است که از طرف وزارت آموزش و پرورش تهیه خواهدشد وتابع مقررات قانون بیمه های اجتماعی خواهند بود . به‌تخلفات این قبیل معلمان نیزبراساس‌آئین نامه محاکمات اداری کارمندان دولت رسیدگی میشود .

مزایا

شوراهای آموزش و پرورش منطقه‌ای میتوانند هرسال باتوجه‌به هزینه زندگی ، برای آن دسته‌از معلمان رسمی و یا قراردادی که ضروری میدانند مزایائی منظور دارند . این مزایا جزء حقوق محسوب نمیشود و علاوه برمزایای خارج از مرکز وبدی آب و هوا است

درجلسه امروز دادگاه جنائی اصفهان

ارسلان خلعتبری وکیل مدافع متهمان گفت چرا احضار شهود بدادگاههای جنائی فراموش شده است

در جلسه دیروز دادگاه جنائی اصفهان آقای عبدالرحمن فرامرزی وکیل مدافع متهمان به بیانات جلسه قبل خود ادامه‌داد و از روش بازپرسی از متهمان بقتل بهمن حکمی انتقاد کرد .

آقای فرامرزی در پایان جلسه ضمن تسلیم لایحه دفاعیه ۳۹ صفحه‌ای خودبه‌رئیس دادگاه‌برائت موکلان خود را خواستار شد .

جلسه امروز

در جلسه امروز دادگاه جنائی اصفهان آقای ارسلان خلعتبری وکیل مدافع دیگر متهمان ضمن اشاره به محاکمه محمد باقر گلپایگانی در ۳۷ سال قبل‌واینکه باوجود اعتراف صریح او قضاوت دادگاه وی را تبرئه کردند .

آقای خلعتبری گفت قانون‌محترم است نباید قسمتی از آن رعایت شود و قسمتی دیگر نادیده گرفته شود .

وی ضمن مدافعات مفصل خود گفت چرا ظرف ۲۰ سال گذشته در دادگاه های جنائی احضارشهود از مد افتاده است . دادگاه باید با احضار شهود به فریاد متهم برسد . وی اضافه کرد که افکار عمومی باید در رای قضات تاثیر داشته باشدوحکم دادگاه‌وتحقیقات قضائی باید بدون غرض باشد .

دهها هزار نفر از مردم اردن در جریان جنگهای این کشور مجروح شده‌اند ازاین عده فقط چند نفر امروز بوسیله‌صلیب‌سرخ جهانی به اردن برده شدند تا مورد معالجه قرار گیرند. عکس یکی از مجروحین‌رادرحالیکه ازهواپیما پیاده‌اش میکنند نشان‌میدهد.

مقایسه قدرت نظامی اردن و سوریه

*** اردن**

سرباز ـ ۵۵۰۰۰ نفر (۹تیپ‌پیاده‌نظام و سه‌تیپ‌زرهی)
تانك ـ ۲۵۵ سنتوریون‌وپاتون .
قدرت هوائی ـ ۴۰ «هاوکرهانتر» و «استارفایتر» فاقد هواپیمای جنگنده از جنك شش‌روزه به‌بعد .

*** سوریه**

سرباز ـ ۵۰ر۰۰۰ نفر با ۴۰ هزار سرباز تربیت شده ذخیره ـ دوتیپ‌زرهی مکانیزه پیاده نظام ـ ۵ تیپ پیاده‌نظام ـ یك هنك‌چترباز ـ شش گردان توپخانه
تانك ـ ۴۰۰ تانك روسی
قدرت هوائی ـ ۲۱۰ هواپیما شامل ۶۰میك ۲۱ با تجربیات تعرضی علیه اسرائیل .
موشك ـ سام ۲ساخت شوروی که در اطراف‌دمشق مستقر شده‌اند .

گداها به دشت کویر تبعیدشدند

امروز اعلام شدکه چهارصدگدا به‌چند دهکده در دشت کویر تبعید میشوند و در آنجا این افراد رابه‌کار خواهند گماشت این تعداد از گداهای حرفه‌ای تهران هستند که ماموران گداگیری نیز از دست آنها عاجز شده‌اند و هیئت مدیره اردوهای کار تصمیم گرفته است تااین افراد رابه‌چند دهکده متروکه در دشت کویرتبعید ودر آنجا آنهارا بکار کشاورزی بگمارد.

ماموران اردوهای کار طی دوروز گذشته این عده رااز محلات تهران جمع‌آوری وبا مشکلات فراوان آنها را دستگیر ساخته‌اند این گداها هریك در مدت روز درآمد کافی دارند و حاضر به‌ترك‌عادت خود نیستند.

اردوهای کار از مردم تهران درخواست کرد تابه گداها پول ندهند ماموران اردو اعلام داشتند که پرداخت پول از طرف‌مردم بعنوان کمك باین افراد موجب‌افزایش گدادرتهران است .

موضوع روز اززندگی مردم

فردا ۴ میلیون دانش آموزسر کلاس میروند

فردا روز اول مهرماه و آغاز سال تحصیلی جدید است . ساعت ۸،۳۰ بامداد باصدای زنگها چهار میلیون دانش‌آموز در سراسر کشور به‌کلاسهای درس خواهند رفت .

فردا قیافه شهر عوض میشود ، بچه ها با کیف وکتاب ولباسهای رنگارنك در معابر ظاهر میشوند ، اتوبوسها و مینی‌بوس های زردرنك در صف اتومبیلها جامیگیرند .

فرداشب که بچه‌ها دستورات خرید کتاب وکتابچه رابخانه می‌آورند خرید بزرك خانواده‌ها شروع میشود ، باین‌علت می‌گوئیم خرید بزرك که هجوم به‌مغازه‌های کتابفروشی یکباره آغاز میشود و همه‌می‌خواهند یك‌شبه پایان یابد چون بچه‌ها اینطور میخواهند . اینکار رابدر مادرهااز فردا بعدازظهر شروع میکنند .

*** تدارك اتوبوس**

مدیر عامل شرکت واحد گفت‌برای‌روز اول مهر تهران به‌بیست‌منطقه اتوبوسرانی تقسیم شده وبازرسان حرکت اتوبوسها را زیرنظر خواهند گرفت و اگرترافیك‌تهران اجازه دهد شرکت امسال قادر خواهد بود جوابگوی احتیاجات مسافران باشد.شرکت واحد پیش‌بینی کرد که در روزهای اول و دوم مهر بعلت عادت‌نکردن مردم به وقت تاحدی کارجابجاکردن مسافران غیرعادی خواهد بود ولی از روز سوم وضع به‌حالت عادی بازمیگردد .

امسال وضع خطوط اتوبوسرانی‌به‌نسبت جمعیت ارزیابی شده است وماموران‌براین اساس اقدام به تقسیم اتوبوسها در مسیر خطوط و در برابر اماکن عمومی ومدارس کرده‌اند و اتوبوس‌ها بیشتردر مسیرنقاطی که مدارس در آنجا قرار دارنده‌دورخواهند زد . از اتوبوس‌های هرخط تعدادی که‌باید مسافران دانش‌آموز رابپرند‌مشخص‌شده‌اند و تعلیمات لازم به‌آنها داده شده است.این اتوبوس‌ها در موقع تعطیل مدارس خالی‌در برابر مدارس توقف خواهند کرد .

شرکت واحد از مردم تهران درخواست کرد که از روز اول مهرماه سحرگاه یك ربع زودتر از هرروز از خانه خارج شوندو برای حرکت منظم اتوبوسها بارانندگان تشریك مساعی نمایند .

مدیر عامل شرکت واحد همچنین اعلام داشت که شرکت خودرا برای‌مراقبت‌وضع مسافران و خطوط در سراسر تهران آماده کرده وبازرسان بوسیله بی‌سیم وضع ایستگاههای پرمسافر را بمرکز شرکت اطلاع خواهند داد وبرای بردن مسافران از اتوبوس‌های ذخیره استفاده خواهد شد . شرکت فردا کار خودرا با حداکثر ظرفیت ۲۳۰۰ اتوبوس آغاز خواهد کرد .

*** وضع ترافیك**

فردا باافزایش تعداد اتوبوسهای‌شرکت واحد تا ۲۳۰۰ دستگاه وبکارافتادن‌اتوبوس ها و مینی‌بوسهای مدارس عملا وسائط‌نقلیه شهر زیاد میشود بخصوص در یکساعت‌اول وقت وظهر و ساعت چهاربعداز ظهر که مدارس تعطیل میشود تهران با ازدحام عبور و مرور مواجه میگردد . پلیس‌تهران باکمك گرفتن از سایر واحد های پلیس از صبح اول وقت کنترل ترافیك راعهده‌دار خواهد شد بااین وضع اگر مردم از صبح فردا تاچند روز زودتر از منازل خود خارج شوند معابر خلوت‌تر خواهد بود .

بلاتکلیف‌ها

بااینکه از فردا صبح مدارس بازمیشود ودانش‌آموزان سرکلاس میروند‌بامراجعاتی که مردم به سرویس اجتماعی روزنامه کرده‌اند معلوم میشود هنوز عده‌ای‌ازاولیاء اطفال موفق به‌ثبت‌نام فرزندان‌خودنشده‌اند. این مراجعه کنندگان کسانی بودند که‌بعلت دوبرابرشدن شهریه مدرسه ملی موردنظر خود مانده‌اند معطل که از چه‌راه و چطور شهریه گران مدرسه بچه‌ها را تامین کنند یك پدر میگفت من هرچه حقوق این‌ماه گرفته‌ام باابت شهریه بچه‌های خودداده‌ام بازهم ثبت‌نام نشده چون کسری‌داشته است .

حجم ترافیك تهران فردا بحداکثر میرسد

۲۳۰۰ اتوبوس شرکت واحد بکار میافتند

اتوبوسهای خالی‌مقابل صف دانش آموزان دور میزنند

هنوز عده‌ای برای ثبت نام بچه‌ها بلاتکلیفند

ازبعداز ظهر فردا هجوم پدرمادرها برای خرید کتاب وکتابچه شروع میشود

از فردا تا چند روز دیگر بچه دارها باید صبح‌زود ازخواب بیدار شوند

بعلت مه وشرجی شدید در خوزستان

عبور و مرور کشتی‌ها در خلیج‌فارس ممنوع شد

ازعبور اتومبیلها درجاده خرمشهر ـ آبادان‌جلوگیری میشد

بدستور اداره بنادر جنوب از صبح امروز ، حرکت‌هرنوع وسیله نقلیه آبی و کشتیهای تجارتی از بنادر خرمشهر و آبادان به طرف خلیج فارس ، تا اطلاع‌ثانوی‌ممنوع اعلام شد .

این اقدام بمنظور جلوگیری از حوادث احتمالی ناشی از شرجی شدیدی که آبادان و خرمشهر را فراگرفته است انجام میگیرد .

همچنین اجازه ورود به کشتیهائی که در دهانه «اروندرود» قصدورود به این شاهراه آبی را دارند،داده نمیشود .

هم اکنون ، مه غلیظی سراسر خلیج فارس را فرا گرفته و عبور و مرور کشتیها را در این منطقه بکلی قطع کرده است .

بنابگزارش خبرنگار ما درآبادان: شرجی آبادان و بنادر ماهشهر و شاهپور از ساعت ۷ بعد از ظهر دیروز آغاز شد و در مدت کمتر از ۵ ساعت ، مناطق مذکور رادر برگرفت . شدت شرجی آبادان‌در ساعت ۶ صبح امروز به اوج خود رسید . بطوریکه صبح امروز از حرکت اتومبیلهای سواری درجاده های خرمشهر ـ آبادان و آبادان ـ ماهشهر و بندر شاهپور جلوگیری شد .

جلوگیری از حرکت اتومبیلها در جاده های مذکور تا ساعت ۸ صبح امروز ادامه داشت و بعد از این ساعت اجازه عبور آهسته‌داده شد .

نماینده وزیرخارجه انگلیس ازتهران عزیمت کرد

بریتانیا در خلیج‌فارس تصمیم به ایجاد پایگاههای شناور ندارد

*** تشکیل یا عدم تشکیل فدراسیون در تصمیم‌آینده انگلیس دخالتی ندارد**

سرویلیام‌لوس نماینده ویژه وزیر خارجه انگلیس‌بامداد امروز در پایان یك سفر پنج هفته‌ای به کشورها و امارات خلیج فارس و هنگام ترك تهران رسما خبرهای مربوط‌به ایجاد جزیره وپایگاه‌های شناور از جانب بریتانیا در خلیج فارس را تکذیب کرد.

دیپلمات انگلیسی گفت که‌وی در قاهره پیرامون مسائل خلیج فارس با مقامات دولت مصر نیز گفتگو میکند و روز جمعه باشنبه مستقیما به‌لندن باز خواهد گشت.

لوس از تهران به بیروت‌رفت تا از آنجا به قاهره باز گردد.

دیپلمات انگلیسی همچنین گفت تشکیل و عدم تشکیل فدراسیون امارات خلیج فارس در تصمیم و سیاست آینده بریتانیا در قبال تخلیه قوا از پایگاههای این‌منطقه دخالتی نخواهد داشت و این دو مسئله کاملا متفاوتی است .

لوس مذاکرات بامقامات سیاسی ایران را مذاکراتی مفید و ثمر بخش عنوان کرد وگفت‌در تهران تصویر کاملا روشنی از نظریات ایران نسبت به‌مسائل مربوط به خلیج فارس کسب کرده است .

لوس از توضیح بیشتر درمورد آینده حضور نظامی انگلیس خودداری کرد .

شب سهراب کشی: اوج شاهنامه خوانی!

عکس از: رضا نوربختیار

مرشد برزو، نقال معروف و شاهنامه خوان

جنبش!

اساس نقالی بر شرح قصه های پهلوانی است.
گرشاسبنامه وشاهنامه از این مقوله‌اند، از قرن پنجم ببعد داستانهای عیاری نیز با کتابهای اسکندرنامه و سمک‌عیار بدان افزوده میشود، عیاری که اساسش برجوانمردی و رندی است مضمون اصلی نقل میشود، رندی که از پهلوانی و طراری بهره دارد، مال وداد از قویدستان می ستاندو به دادخواهان میدهد. که البته چاشنی شیرینکاری و تردستی و عشق بازی وسرقت ودشنام، نیز کارهای آنانرا جلائی عوام‌پسند می بخشد. درهمین ایام که جنبش های مبارزه طلبانه ملت ایران کاستی گرفته، کم کم، قصه های شیرین عبارت عیاری از یکسو و قصه های مذهبی و نیمه حماسی و نیمه تاریخی ازسوی دیگر رواج می‌یابد.
شیعیان، شرح دلاوریهای خاندان آل‌رسول را در قصه ها و نقل‌ها، برسر کوچه‌و بازارمی خوانند واینان را مناقب‌خوان می گویند.

دست نگهدار! این پسر تست، او رانکش

پاگرد در قهوه‌خانه، آب زده بود و رفته، انبوه چراغ های روشن، حکایت ازخبری داشت از عصر تاغروب، قهوه‌خانه، پرازآدم شده‌بود، روی تخت ها، نیمکت‌ها و چهارپایه ها جائی برای نشستن نبود. در لابلای درختان، در حاشیه دیوار، حتی بربالای بام که مشرف به باغچه بود، چشم هاهمه جهتی معین داشت. نگرستن به میزی کوچك و یك‌صندلی. شاگرد چراغ زنبوری آورد بالای میز بدیوار آویخت، مرشد از راه رسید، همهمه‌ای درگرفت. شاگرد چای آورد، مرشد شاهنامه را باز کرد، پیشخوان آمد، پسرنقال، غزلی ازحافظ‌خواند. مردم صلوات‌فرستادند، سه‌بار، ونقال برخاست، مطراق (چوبدستی نقالی) در دست و خم بروی کتاب:

بگیرید این کهنه دزد را. او مهتر نسیم عیاراست!

بارها شنیده‌اند که‌رستم، جگرگاه پوردلاور را دریده است. اما نقال که غالباجانب سهراب‌یل‌رامی‌گیرد آیا باز هم قصه را بشیوه معهود و مقدر تمام خواهد کرد.

نقال، چابك وفرز، مسلط و پرهیمنه، به ریزه کاریهای کشتی آخرین‌رستم وسهراب می‌پردازد. دو قهرمان ایرانی که هر دومورد ستایش مردمند. پدر و پسر دربرابر هم باین تراژدی بزرك، این سرنوشت گورظالم.

نقال مانند بازیگری ماهر (یا بهتر بگوئیم بازیگرانی که دریك جسم واحد حلول یافته‌اند) زیر وبم داستان رابدقت و ظرافت حکایت می کند، آرام و بنجوا صحبت کردن ناگهان صدا را دگرگون کردن بفریاد توصیف، به‌آوازشعر خواندن، دویدن و شرح کشتی و جنك دادن، نشستن و شعری از روی شاهنامه آرام خواندن، اینجا دیگر نقال آن کسی نیست که در کوچه وبازار می بینیمش وسلامش می کنیم. این رستم‌است وسهراب است‌درزمانی‌دور که‌دربرابریکدیگر ودر برابر سرنوشت، نقال امشب چه کسی را می گشند؟ انگار خودش‌را، او پرورده خویش را می خواهد بخنجر بسپارد. نقال به‌پایان نقل میرسد، رستم سهراب را برزمین می کوبد و باخنجر...

صدائی برمیخیزد، صداهائی نکش! بیرحم! دست نگهدار! او آنگاه صدای خفه گریه ازلابلای جمعیت. این صدا، ازمردمی‌است که گریه را دلیل زبونی میدانند اما نه در مرك سهراب نوجوان.

آنها بر مرك پهلوان، مردانه می گریند، گاه دیده میشود که در ایلی، شهرستانی، دهی، یکنفر بعجز از نقال میخواهد که دست‌از کشتن سهراب بردارد و گوسفندی گاوی ـ به قربانی ـ بپذیرد. نقال، در آخر بخاطر آمرزش روح‌پهلوان روضه‌ای میخواند و بعد حضار سنگین وافسرده از مجلس مرك پهلوان بیرون میروند. دخل نقال امشب از پول پر بار است.

شاهنامه سینه به سینه نقل شد

بی شك نقالی با قصه گوئی آغاز شده، از آنوقت که شرح زندگی نیاکان، حوصله شنیدن افسانه بازاری گرم داشته است و این قضیه به سالهای بسیار دور، می رسد، اما اگر آنرا درشکل نقالی‌در قهوه‌خانه یا جایهای عمومی ـ بازار و میدان، مجالس ـ محدود کنیم، نشانه هائی پیش از اسلام در دست است که قصه های نیاکان را خوانندگانی با چنك، در معابر و مجلس ها میخوانده‌اند وپس از اسلام در حوالی قرن سوم، نمونه های چندی از نقالی داریم که بضرورتی تاریخی شکل گرفته است.

پس از سلطه اعراب، که علاوه بر تحمیل نظامی، تمدن و فرهنگ خویش را میخواست به قومی برتر از خود بقبولاند، ریشه‌های مقاومت از هر سو، در ایرانیان گسترده شد، و یکی از آن ریشه ها نقالی، که با آن داستان های نیاکان، پهلوانان و بقول عربها مجوسان و گبرگان را ایرانیان برای خویش تکرار می کردند وبصراحت و رشادت، ارزش های قومی، افسانه های دلیری و جنگاوری، تاریخ و افسانه و حیات ملت خود رایادآور میشدند از نسلی به نسلی دیگر واین چراغ پرشعله همواره محافل را گرم و روشن میداشت. شاهنامه که زندگینامه شاهان و پهلوانان بود پیش از آنکه دقیقی وفردوسی آنرا مدون کنند، از طریق نقل‌و روایت، حیات خود را در بین توده ادامه می داد.

فردوسی برترین نقالان

فردوسی با منظومه بزرك خود، شاید اولین نقالی است که شیوه مکتوب داردوآنهمه قصه و روایت را استادانه در کتابی گرده است تا نقالان خلف، از هر گوشه آن رودخانه بفراخور کفی آب بردارند برای تشنگان قصه و اساطیر. شاهنامه که نوشته میشد بودلف، دوست‌فردوسی بشیوه راویان، آنرا دراین مجلس یا در آنجا میخواندو با توجه بقول عروضی شاید اولین «شاهنامه خوان» باشد.
پس از چندی شاهنامه، که‌خود قصه های آراسته و افزوده شده‌بر

بقیه در صفحه ۱۲

چشم ها منتظر و خواب آلود.. چای چندم و چندمین!.. به این امید: مرشد در راه است. اوامشب از قتل سهراب سخن خواهد گفت!

از امشب
فقط درسینما
ادئون

۷ مرد بی آرام
باشرکت: فرانک ولف
فرانکو چیتی ـ لئو آنکوریز
کن دود
پخش از متروگلدوین‌مایر

شرکت نفت پارس
PARS OIL CO.
پارس جم
مالتی گرید
پارس جم یك روغن موتور برای تمام فصول
شاخص تعیین میزان تغییر پذیری روغن موتوردر برابرگرما وسرما پایه یا رقم ویسکازیته ایندکس آنست.
به عبارت دیگر هرقدررقم ویسکازیته ایندکس روغن بالابرود برخواص مقاومت و تغییر ناپذیری آن روغن در برابرگرما وسرما افزوده میشود.
معمولا بهترین روغن موتورهائیکه در ایران تهیه و مصرف میشوند ویسکازیته ایندکس ۸۵ دارند و با در نظرگرفتن توضیح بالا مقاومت این روغنها در برابرگرما وسرما کمتراز مقاومت روغنی است که ویسکازیته ایندکس آن ۹۵ است.
لیکن این امکان وجود دارد که با بکارگرفتن مواد اولیه بهتر و با استفاده ازدستگاههای مدرن تصفیه و سیستم مجهزتر پالایش وصرف مواد افزودنی وتحمل هزینه بیشتراین پایه یا رقم ویسکازیته ایندکس را به ۱۰۰ وگاهی بالاتر رساند.
روغن موتور پارس جم با ویسکازیته ایندکس ۱۳۵ پدیده‌ای شگرف واوج تکامل صنعت روغن موتورسازی ایران است.
پارس جم در پالایشگاه مدرن و مجهز شرکت سهامی نفت پارس تهیه میشود.
با پارس جم موتور اتومبیل شما مثل ساعت کار میکند
شرکت سهامی نفت پارس تهران خیابان تخت جمشید ـ خیابان بندرپهلوی شماره ۲۷
تلفنهای: ۴۳۶۶۷ ـ ۴۳۸۸۷ ـ ۴۲۶۰۶ ـ ۴۰۵۳۱ و ۶۶۹۸۲ تلگرافی: پارس اویل

گروه فرهنگی پاختر
کادر آموزشی خود را معرفی مینماید
ریاضی: آقایان آشتی ـ بحرانی ـ بنائی ـ زاوشی ـ کارگر ـ مهماندوست ـ واحدی
فیزیك: آقایان ـ آزموده ـ بهرامی ـ مهندس نارانی ـ خانمها ـ احمدی ـ کشاورز
شیمی: آقایان ـ دکتر اناری ـ دکتر رضوانی ـ جلیلی. خانمها ـ رفعتی ـ مشیری ـ دکتر نهرور
طبیعی: آقایان ـ دکتر افشاری ـ دکتر قرابی ـ فارس. خانم محمدی
زبان: آقایان ـ اهرابی ـ دکتر مکری. خانم ایمن.
ادبیات: آقایان ـ پرمان ـ مظفری. خانمها شاهوار ـ میرعبدالحق ـ فهیمی ـ نیکزاد.
در ضمن علاوه بر رشته های کامل (ریاضی وطبیعی) برای کلاس چهارم ادبی ثبت‌نام مینماید.
نشانی: دبیرستان باختر شماره یك خیابان آیزنهاور خیابان بهبودی مستعانیه تلفن ۹۷۰۷۲۴
نشانی ـ دبیرسان مهر باختر شماره ۲ خیابان آذربایجان بعدازچهارراه خوش تلفن ۹۵۵۰۱۱

برنامه آینده سینما
آتلانتیک
نوکس قرن بیستم تقدیم میکند
بزرگترین فیلم سال
ژنرال پاتون
PATTON

رنگی ـ بطریقه ۷۰ میلیمتری
برپرده عظیم سینه‌راما
باصدای استریوفونیك ۶ باندی
فیلمبرداری شده بطریقه‌جدید
(R) D - 150 باشرکت:
جرج سی اسکات
کارل مالدن

افراسیاب بهمراهی سهراب به‌ایران شروع میشود، شیفتگان داستان حماسی، در تب وتابند چرا که هر نقالی، بشیوه‌ای خاص ازاین‌جنك نقل می گوید. پرداخت قصه‌سهراب آنچنان پر زیر وبم است که تا شب آخر دمی اضطراب ودلهره شنوندگان نقل فرو نمی نشیند، نقال درست در جائی که‌قصه معلق میماند، نقل را ناتمام میگذارد، هر شب قهوه‌خانه شلوغ تر میشود و بازار نقال گرمتر، و یك سئوال برای همه: آیا نقال سهراب‌دلاور را خواهد کشت؟ با اینکه همه

شب سهراب کشی اوج شاهنامه خوانی

اوج شاهنامه خوانی درقهوه‌خانه، شب سهراب کشی است، نقال که در طول فصل پائیز و زمستان هر شبی، قصه‌ای از پهلوانی لشکر ایران‌وتوران رابرای جمع آمدگان قهوه‌خانه باز گفته است، امشب سهراب کشی به اوج قدرت نقالی خود میرسد، از یکی دو هفته قبل که داستان لشکر کشیدن

دگرباره‌اسبان بستندسخت
بسر برهمی گشت بدخواه‌بخت
هر آنگه که‌خشم آوردبخت‌شوم
شود سنك خارا بکردار موم
به کشتی گرفتن نهادند سر
گرفتند هر دو دوال کمر

نقال سر از کتاب برداشت: داستان دیشب ما به آنجا رسید که.....
وبدینگونه شب سهراب کشی آغاز شد.

اکنون که بمناسبت ادامه تحصیلات عازم آمریکا می‌باشم از دوستان و اقوامیکه موفق بزیارتشان نشده‌ام پوزش می‌طلبم وبدینوسیله توديع می‌نمایم.
عایشه تورانی
آ ـ ۱۸۹۰۹

واینهم...
ORIENT AAA DELUXE
ORIENT
اُرینت
درست به هدف!
اتوماتیك ـ ضدآتش ـ ۱۰۰٪ ضدآب ـ ضدضربه
ساعتهای اُرینت با دقت وظرافت اعجاب آور ودوام واستحکام بی نظیر
یك عُمر شمار شگر لحظات خوش زندگی شماست
مترو

گزارش از : خبرنگار روزنامه «اورور»

قدرت آتش در اردن خونین

در خیابان‌های عمان چه دیدم؟

میزان خسارت سرسام‌آور است و رعب وحشت بر همه جا حکومت میکند

گزارش زیر خلاصه مشاهدات خبرنگار روزنامه «اورور» چاپ پاریس از جنگ های خیابانی در عمان است

در عمان وضع رقت انگیز است. پایتخت اردن ، این کشور کوچك عربی در میان شعله های آتش می سوزد و من «فرستاده مخصوص روزنامه اورور» بچشم خود مردمی را که از مقابل افراد مسلح فرار میکنند می بینم که برای نجات جان خود خانه و کاشانه را رها کرده از شهر خارج میشوند گوئی بلائی نازل شده و همه شهر را در خود گرفته است .

زخمی ها و کشته ها در گوشه و کنار شهر دیده میشوند وسازمان های امدادی قدرت کافی برای جمع آوری آنها ندارند . تعداد مقتولین هنوز بدرستی مشخص نیست . تعداد مجروحان و زخمی ها در مناطق مختلف بیش از ده هزار تن است و از این عده دست کم دو هزار نفر بقتل رسیده‌اند . آنها قربانیان جنگی داخلی هستند که دولت اردن باتمام پرهیزی که از آن داشت اینك گرفتار آمده است .

در خیابان های عمان ارتش منظم اردن با تانك و توپ مواضع چریکهای فلسطینی را مورد حمله قرار میدهند . اردوگاه چریکها در تیررس گلوله توپخانه اردن است و اینك بسیاری ازمحلات پایتخت بر اثر آتش سوزی خالی از سکنه شده است. عمان مرکز جنك است و نبرد خانه به خانه و کوچه به کوچه ادامه دارد. چریکهای فلسطینی بهیچوجه حاضر به پذیرفتن آتش بس نیستند . آنها نیروئی را که برای جنك با اسرائیل تجهیز کرده‌اند اینك رودرروی ارتش اردن قرار داده‌اند و پیروزی برچنین گروهی بسیار مشکل بدست می آید .

نیرو های اردنی هنگام جنك با چریکها در برخی نواحی عمان موفق شدند آنها را عقب برانند و با پیشروی خود به غنائمی دست یابند . مهمترین این غنیمت ها کشف و بدست آوردن چند انبار اسلحه چریکها است . سلاحهای این انبار ها به زرادخانه ارتش اردن منتقل شده وچنانکه دراعلامیه ستاد فرماندهی اردن گفته شده پس از رفتن چریکها به مرز ها و آغاز مجدد نبرد با اسرائیل در اختیار آنها قرار داده خواهد شد .

در حالیکه فرماندهی ارتش اردن از چریکها میخواهد که به ارتش بپیوندند .

نیروی عظیم چریکها رعب و وحشت را در دل همه جای داده و سران نهضت های مقاومت اینك اختلافات داخلی را فراموش کرده در مقابل اردن ایستاده‌اند .

واحد های توپخانه سنگین اردن نقش مهمی را در جنگهای داخلی بازی میکنند . افراد این واحد ها، اردوگاهها ومواضع فدائیان رازیر آتش گرفته‌اند و در شکست آنها رل اصلی را بر عهده دارند . جنك رفته رفته به نبرد تن به تن تبدیل شده و خصوصا عمان که در حال حاضر بیشتر تحت کنترل قوای دولتی است و کماندو ها برخی عقب نشینی کرده و بعضی دیگر مقاومت بیهوده‌ای را ادامه میدهند .

جان همه کسانی که درعمان ساکنند اینك در خطر است. باکوچکترین غفلتی گلوله‌ای تغییر مسیرداده درسینه انسان جای میگیرد و من خود یك خودکشی

از : ساندی تایمز

هدف «طرح راجرز» پایان دادن به جنگی بود که در منطقه کانال سوئز بین دو ارتش منظم مصر و اسرائیل جریان داشت ولی در این طرح . جنك دیگر ، جنگی که سازمانهای فلسطین گاهی با اسرائیل و زمانی با کشور های عربی بویژه اردن برپا میکنند درنظر گرفته نشده است .

دوراه

در قطعنامه شورای امنیت سازمان ملل متحد که «طرح راجرز» براساس آن استوار است دوراه در پیش پای فلسطینی‌ها گذاشته شده که باید یکی از آنها را انتخاب کنند یا بگانون زندگی اصلی خود باز گردند و یا غرامت بگیرند . در این قطعنامه از فلسطینی‌ها بعنوان پناهنده نه یك ملت که از استقلال و سرزمین خود محروم شده نام برده شده است دولتهای مصر و اردن با قبول طرح راجرز» باردیگر از «تز» رسمی الفتح فاصله گرفتند .

فلسطینی‌ها با تصمیم به ادامه مبارزه تاسرحد مرگ به تصمیم دولتهای مصر واردن پاسخ دادند .

کلیه سازمانهای فلسطینی از جنبش‌های افراطی تشکیل میشود و همه آنها یك هدف دارند که دسترسی به آن کار آسانی نیست و آن از بین بردن اسرائیل است .

مدیران «نشریه‌های نیمه شب» باانتشار اعلامیه‌هائی تحت عنوان انقلاب «فلسطین و یهودیان» همه یهودیان جهان را بمذاکره دعوت کرده‌اند ولی معلوم نیست این مذاکرات جز آنکه باشکست روبرو شود چه نتیجه‌ای ممکن است ببار بیاورد .

اسرائیل توسط یهودیانی بوجود آمد که در جستجوی «کشورشان» بودند و ازقبول شرایط «امنیت سربازمیزدند بسیاری از آنها تشکیل کشوری را در نظر داشتند که در آن هریك از افراد بدون توجه به مذهب و آئین‌شان از حقوق یکسان برخوردار شوند .

مظنون

اما حقیقت این است که اعراب با آنکه در داخل اسرائیل از حق‌رای‌دادن برخوردار هستندولی با یهودیان دارای حقوق یکسان نیستند زیرا مقامات اسرائیل نسبت به مراتب وفاداری‌شان مظنون هستند . از این‌رو نقش یك اقلیت را ایفاء می کنند.

برابری و تساوی واقعی حقوق مستلزم وجود جامعه‌ای است که همه افراد آن آرمان مشترکی داشته باشند .

نابود کردن بنای صهیونیستی که الفتح خواستار آن است بمنزله نابودی اسرائیل است شك نیست که در برابر چنین برنامه‌ای اسرائیلی ها تا دم مرگ خواهند جنگید. هیچیك از کشورهای همسایه اسرائیل دست کم پس از ۱۹۶۷ بطور ضمنی این برنامه را نپذیرفته‌اند پرزیدنت ناصر شرط برقراری یك همزیستی بین مصر و اسرائیل را تخلیه سرزمین های اشغالی از طرف نیروهای اسرائیل قرارداده است . اردن نیز خواستار بازگردانیدن مناطق ساحل غربی رودار دن وقسمت قدیمی اورشلیم است. نه جمال عبدالناصر و نه ملك حسین نژهای الفتح را نپذیرفته‌اند. طبق ادعای افراطیون سازمان های فلسطینی کلیه یهودیانی که قبل از سال ۱۹۴۸ یا ۱۹۱۴ در فلسطین نبودند باید این سرزمین را پس از «آزادی» آن ترك گویند .

جنك مشترك نیست

کشورهای عربی درسازمان های فلسطین درجنك مشترکی شرکت ندارند هدفها و وسائلی که آنها در این جنك بکار می‌برند یکسان نیست اگر فرض کنیم که جمال عبدالناصر بازهم حاضر شود برای اسرائیل حق موجودیت قائل نشود این عمل مانع از آن نمی‌شود که دو کشور در عین حالت جنك به همزیستی مسالمت‌آمیز دهند . سازمان های فلسطینی قبول نمی کنند که نبرد بین آنها واسرائیل منوقف شود آنها محکوم به ادامه جنك ابدی هستند .

هریك از کشور های عربی در برابر این جنك روش متفاوتی در پیش گرفته‌اند . الجزایر وعراق کاملا ازنظر فلسطینی ها پشتیبانی می کنند ولی بطور کلی همه آنها سعی می - کنند تاآنجا که مقدوراست دامنه عملیات فلسطینی‌ها را در خاك خود محدود کرده و استقلال سیاسی خودرا حفظ کنند .

جمال عبدالناصر توانسته است سیاست خودرا چه در داخل و چه خارج کشور دست نخورده نگهدارد و از فلسطینی‌ها در مبارزه تبلیغاتی علیه اسرائیل استفاده می- کند و هروقت که مقتضی بداند آنها را وادار بسکوت می کند .

عراق و سوریه نیز باآنکه در هر دو کشور افراطیون روی کار هستند از سیاست حمایت واقعی نسبت به فلسطینی ها پیروی نمی کنند . لکن دست چریکها تاکنون در اردن کاملا بازبوده است و بهمین جهت بسیاری ازاعراب اردن رابهشت چریکها می- دانستند ، زیرا آنها از تمام مزایائی که میخواستند، بهره‌مند بودند تاآنجا که نفوذ فوق‌العاده‌ای در دولت پیدا کرده بودند .

دولتی در داخل دولت

در میان کشورهای عربی تنها لبنان و بویژه اردن براثر ضعف دولتها و کثرت پناهندگان نتوانسته‌اند مانع آن شوند که فلسطینی‌ها دولتی در داخل دولت بوجود نیاورند . و حادثه زرقاء نمونه آن بود که چریکها چه قدرتی در اردن دارند و تاچه اندازه ملك حسین ازفلسطینیها حمایت میکند . لکن فلسطینی‌ها نتوانستند از حسن نیت پادشاه اردن استفاده کنند .

جنگهای چریکی

فدائیان فلسطین در مرزهای این دو کشور در داخل سرزمین های اشغالی نتایج محدودی ببار آورده است و اسرائیلی ها بامبباران خاك اردن ولبنان به عملیات سازمان فلسطین پاسخ میدهند برای پایان دادن باین نبردها و هرج ومرج اوضاع داخلی است که اکنون در نیروهای اردنی مبارزه دامنه‌دار خونینی را علیه سازمان های فلسطین آغاز کرده‌اند .

بلند مدت جدیدبنا نخواهد شد واین مخارجی گزاف لازم دارد که بار دولت اردن را سنگین تر خواهد کرد.

فعلا وضع مجروحین بسیار بد است . بعلت کمبود پزشك ، دارو و خون بسیاری از زخمی هائی که قابل نجات یافتن از چنگال مرك هستند جان میدهند در حالیکه مردم دسته دسته برای اهداء خون خود به مراکز درمانی و پزشکی مراجعه میکنند تا بدین وسیله جان چندتن را نجات دهند . باوجود همه تلاش هائی که در این راه میشودنمیتوان گفت که اردن با کمك سایر کشور های عربی خواهد توانست وضع پزشك و درمان را سرو سامان بخشد .

خیابان های عمان و سایرمناطق جنك زده پر از اجساد و بدنهای مجروحان است وباوجود کمك‌هائی که دول مختلف کرده‌اند قربانیان جنك باوضعی وخیم دست بگریبانند. چریك ها حاضر نیستند آتش بس را بپذیرند و اردنی هائیز بهیچوجه قصد عقب نشینی ندارند بنابراین اردن تا مدتها در وضعی بحرانی باقی خواهد ماند وآرامش جایگزین یکی از قلب دیگری برخاسته اینك از کشته پشته می سازند و هدف اصلی را فراموش کرده‌اند . اطفال براستی وضعی رقت انگیز دارند.

اغلب زیر دست و پا میروند ویا هدف گلوله قرار می گیرند .

تانکها یك دم از کار باز نمی ایستند و چریك ها بناچار در مقابل آتش آنها عقب‌نشینی می کنند . خیابان ها وکوچه ها مرتبا دست بدست میشوند و هر ساعت دسته‌ای آنرا تصرف می کنند و گروهی دیگر برای باز پس گرفتن سنگر از دست رفته حمله‌ور میشوند و این عقب نشینی و بازگشت را پایانی نیست .

مردم در اضطرابند و نظامیان نیز ، اما بندرت کسی را می یابید که این بیم را ظاهر سازد . همه چنان غرق در جنك شده‌اند که نجاتشان مشکل است . طرفداران هر دسته ، گروه مخالف‌رانکوهش می کنند و حاضر نیستند سخنی‌از صلح بر زبان آورند . این تعقیب افراد ارتش اردن کمتر به چشم‌می خورد و بهترین دلیل صحت این مدعا ،درخواست آتش بس توسط رئیس این ارتش است اما بهرحال صلح بسیار دور از دسترس‌مینماید و کسی را به آن امیدی نیست .

صفحه مخصوص گزارشهای جنگ اردن

برادران عرب بجای اسرائیل !

چریکهائی که اینك در اردن میجنگندبا نوین‌ترین‌سلاحهای جنگی مجهزاند .قرار بوداین سلاحها علیه اسرائیل بکار رودلکن اینك اردنیها که بزرگترین پناه دهنده چریکها بودند هدف چنین سلاحهائی‌قرار گرفته‌اند .

عکس از : خبرگزاری فرانسه

گزارش از : خبرگزاری فرانسه

سوریه در اردن: فاجعه‌ای عظیم در جهان عرب!

حمله سوریه به اردن دنیارا به لبه پرتگاه جنك سوم کشاند ؟

درحالیکه جنك میان نیروهای دولتی اردن وفدائیان فلسطین به آخرین مراحل خود نزدیك میشد واحد های زرهی ارتش سوریه ناگهان از مرزهای اردن بداخل این کشور سرازیر شده و وضع جنك را در مناطق شمالی قلمرو هاشمی دگرگون ساختند .

رهبران بعثی سوریه با این اقدام بیرویه خود بدون آنکه به عاقبت کار بیاندیشند یك گام دیگر در راه گسترش دامنه جنك به جلو گذاشته و منطقه عربی خاورمیانه را در بزرگترین بحرانهای تاریخ فرو بردند .

اکنون همه جا صحبت ازمداخله احتمالی امریکا و اسرائیل در اردن نمیان آمده و بیم آن میرود جرقه‌ای که به انبار باروت خاورمیانه افتاده به آتش عظیم و مهیبی تبدیل شده و سراسر این منطقه را دربرگیرد . آنوقت است که دیگر جریان حوادث از سیر عادی خارج شده و فاجعه هولناکی بشریت را مورد تهدیدقرار خواهد داد .

* اخطار آمریکا

درست است که دولتهای بزرگ نمی‌خواهند دراین منطقه یك‌برخورد مسلحانه عمومی روی دهد ولی کوچکترین حادثه سوئی ممکن است تمام پیش‌بینی‌های قبلی را باطل کند.

امریکا و اسرائیل طی چند روز اخیر بارها اخطار کرده‌اند که در صورت مداخله سوریه‌و عراق دراردن دست روی دست نگذاشته و بیکار نخواهند نشست. ارتش‌سوریه‌تاکنون دوبار از مرزهای اردن گذشته وواحد های ثانك و زرهی خود را در کنار کماندوهای فلسطین وارد نبرد کرده است . عراق با اینکه رسما به‌نیرو های خود دستور شرکت در نبردها را نداده است معذلك فرماندهی بین- الاعراب حزب بعث‌از کلیه اعضای‌این حزب در داخل و خارج کشورخواسته است که‌در کنار فلسطینی‌ها وارد مبارزه شوند .

علاوه براین دستگاههای تبلیغاتی جناح افراطی حزب بعث در سوریه و عراق به جنك تبلیغاتی شدیدی علیه «برادران» مصری و اردنی خود دست زده و میکوشند دامنه بحران راهرچه بیشتر توسعه داده و دولت میانه رو اردن را در وضع غیر قابل تحملی قرار دهند .

اوضاع در اردن اکنون از کنترل مقامات دولتی این کشور خارج شده و به نظر نمی‌رسد که ملك حسین بتواند به نبردهائی به اختلافات خود با فلسطینی‌ها پایان دهد . حمله ارتش سوریه به مرزهای شمالی اردن‌سبب شد که جمال عبدالناصر برای دومین بار از پادشاه اردن بخواهد که‌عناصر «بی‌انضباط» را به قبول آتش‌بس‌وادار کند .درحالیکه از سوی دیگرامریکا میخواهد نیروهای زرهی سوریه بیدرنك خاك اردن را تخلیه نمایند، وخیمترین رویدادهای اخیر ودرحوادث اردن اعلامیه‌ای بود که از طرف نورالدین اتاسی‌رئیس جمهوری‌سوریه صادر شد . اتاسی دراعلامیه خود خاطر نشان ساخته که کلیه امکانات خود را در اختیار انقلاب فلسطین گذاشته است بدنبال این اعلامیه بود که نیمه‌شب‌واحدهای‌زرهی ازمرزهای آن کشور گذشته به کمك کماندو های فلسطین شتافتند .

* اقدام جنایتکارانه

ملك حسین بلافاصله پس ازاطلاع از تجاوز واحدهای سوریه طی‌پیامی که برای پادشاهان و روسای‌جمهوری کشور های عربی فرستاد ، حمله‌زره پوش‌های سوریه را به اردن یك‌اقدام جنایتکارانه خواند .

مبارزه سازمانهای فلسطینی بادولت اردن اندکی‌پس از پایان جنگ شش‌روزه ژوئن آغاز شد و در مدت سه سال اردن بزحمت زیاد توانست بافلسطینی‌ها بسازد ولی دراین مدت گهگاهی حوادثی روی میداد که‌بشدت روابط دوطرف را تیره میساخت.

در اینجا تاریخچه مبارزات اردنی و فلسطینی‌ها و حوادثی که طی سه سال اخیر سازمانهای فلسطینی در اردن بوجود آورده‌اند نقل میشود. بررسی این گزارش روشنگر عوامل اصلی جنگ داخلی کنونی دراردن است

۱۹۶۸

۱۶ فوریه: پس‌ازحمله انتقامی‌شدید اسرائیل ملك حسین فعالیت کماندوهای فلسطینی را در اردن محکوم کرد و فردای آن روز ازطرف وزارت‌کشور تصمیماتی علیه قدرت هائی‌که در صدد عبور از خط آتش بس برآیند اتخاذ گردید .

۱۹ فوریه: بهجت تلهونی نخست وزیر اردن اعلام داشت که دولت وی تصمیم داردسیاست خود را نسبت بسازمان های فلسطینی باسیاست کشورهای دیگر هماهنگ سازد .

۲۱ مارس: اسرائیلی‌ها بعنوان یک اقدام تلافی جویانه منطقه «کرامه» را مورد حمله قرار دادند. ملك حسین اعلام داشت که از این پس نمی- خواهدونمیتواند جلوی‌عملیات کماندوها را بگیرد .

۱۰ آوریل: ملك حسین یک طرح صلح بااسرائیل در واشنگتن مطرح کردکه‌از بسیاری‌جهات بامفاد قطعنامه شورای امنیت سازمان ملل متحد هماهنگی داشت .

۳۰ ژوئن: دولت اردن ترمیم شد و ملك حسین فرماندهی نیرو- های‌اردنی را به‌عمویش‌شریف ناصر بن‌جمیل واگذار کرد.

دسامبر: واشنگتن طرح صلح اسرائیل واردن‌را انتشارداد.

۱۹۷۰

۹ ژانویه: ملك حسین اعلام‌داشت که هیچگونه طرح صلح راکه متضمن بازگرداندن کلیه سرزمینهای اشغالی باردن نباشد نخواهد پذیرفت

۱۱ فوریه: دولت اردن برای آنکه عملیات فلسطینی‌ها را در آن کشور تحت نظم درآورد بیك رشته اقدامات سیاسی دست زد ولی بیدرنگ سازمان های کماندوئی حالت خطر اعلام کردند و یک فرماندهی واحد تحت‌عنوان «فرماندهی‌سازمان مقاومت» بوجود آوردند ولی روز ۱۴ فوریه اجرای این تصمیمات بتعویق انداخته‌شد.

۲۲ فوریه : قراردادی بین دولت اردن و سازمان‌های‌فلسطینی امضاء شد

۱۱ آوریل: فدائیها پس از مدتی آرامش حملات خود را در جبهه اردن علیه اسرائیل از سرگرفتند .

۱۶ آوریل: برنامه سفر سیسکو معاون وزارت امور خارجه آمریکا به‌عمان‌بدنبال‌تظاهرات عظیم فلسطینی‌ها علیه ایالات متحده لغو گردید .

۱۹ آوریل: کابینه اردن ترمیم شدو پنج وزیرجدیدکه‌مورد اعتماد فلسطینی‌ها بودند وارد هیئت دولت شدند

۳۰ آوریل: جبهه خلق آزادی‌بخش اعلام داشت که اردن علیه کماندوها توطئه کرده است.

۲ مه: نیروهای اردنی جلو یک دسته از گشتی‌های فدائیهارا که میخواستند وارد اسرائیل بشوند گرفتند . در زد و خوردی که بین دوطرف روی داد دو اردنی کشته شدند و عده زیادی از فدائیان زخمی گردیدند .

۹ ژوئن: در شهر عمان بین نیرو- های دولتی و فدائیان نبرد- های شدیدی روی داد وملك حسین از یک سوءقصد جان سالم بدر برد بعد از ظهر بین طرفین آتش بس برقرار شد .

۱۰ ژوئن: یک قرارداد ده ماده‌ای بین دوطرف امضاء شد .

۱۱ ژوئن: فرمان آتش‌بس‌نقض‌شد. ملك حسین ناچار گردید شریف ناصربن‌جمیل را از فرماندهی کل‌قوای‌اردن‌برکنار کند .

۲۱-۲۲ ژوئن: کنفرانسی از سران کشورهای عربی در تریپولی تشکیل شد و یک کمیته چهار نفری ماموریت یافت بحوادث عمان رسیدگی کند .

۲۶ ژوئن : شریف ناصربن جمیل بازنشسته شد .

۲۷ ژوئن: یک دولت جدید بریاست عبدالمنعم الرفاعی‌تشکیل شد.

۱۰ ژوئیه: قراردادی‌بین دولت‌اردن وکمیته مرکزی‌مقاومت‌فلسطین امضاء شد .

۲۶ ژوئیه: کابینه اردن باتفاق آراء «طرح راجرز»را تصویب‌کرد.

۷ اوت: نیمه شب قرارداد آتش‌بس در کانال سوئز بمرحله اجرا درآمد در عمان تظاهراتی‌علیه طرح راجرز برپا شد .

۹ اوت: کمیته مرکزی بار دیگر مخالفت کامل خود را با هر گونه‌راه‌حل‌مسالمت‌آمیز اعلام داشت .

۱۷ اوت: عرفات با رهبران عراق در بغداد وارد مذاکره شد.

۲۹ اوت: ملك حسین به‌سازمانهای فلسطینی یک اخطار جدی فرستاد .

۳۰ اوت: در عمان بین ارتش‌اردن و کماندوهای فلسطینی نبرد- های شدیدی روی داد

۲ سپتامبر: سوء قصد علیه ملك حسین باشکست روبرو شد . عراق تهدید کرد کهبطرفداری از فلسطینی‌هادر اوضاع‌اردن مداخله کند .

۵سپتامبر: دولت‌اردن برای‌برقراری آرامش‌درکشور تصمیم گرفت نیروهای خود را از عمان خارج کند .

۸ سپتامبر: بدنبال حوادث جدیدی کمیته‌مرکزی فلسطینی‌قرارداد آتش‌بس را که‌چند ساعت‌قبل امضاء شده نقض کرد .

۹-۱۰ سپتامبر: جبهه خلق چهار هواپیمای مسافربری غرب را در آسمان ربود و سه‌تای‌آنها را در صحرای «زرقا» مجبور بفرود آمدن کرد .

۱۴ سپتامبر: بین فدائیان و واحد های ارتش‌اردن برخوردهای جدیدی روی داد واحد های زرهی عراق که در نزدیکی «زرقا» موضع گرفته بودند به سوی «اربید» بحرکت‌درآمدند.

۱۷ سپتامبر: دولت‌عبدالمنعم‌الرفاعی استعفا کرد و یک‌دولت‌نظامی در اردن زمام امور را در دست گرفت .

۱۸ سپتامبر: آغازجنك خونین بین چریکها و نیرو های ارتش اردن .

ریشه‌های اصلی جنگ داخلی در اردن

سه‌سال صلح مسلح چریکها و ارتش اردن

از : فیگارو ترجمه : علی بهادلو

مسابقات وزنه‌برداری قهرمانی جهان

شوروی با ۵ مدال طلا و ۳۹ امتیاز فاتح مسابقات وزنه برداری شد

واسیلی آلکسیف قهرمان دسته فوق سنگین یك رکورد جدید در حرکت دوضرب خلق کرد

تیم های لهستان و مجارستان با ۲۴ و ۱۷ امتیاز دوم و سوم شدند

وزنه‌برداری

کلمبوس ، اوهایو ـ امریکا ـ یکشنبه شب در پایان نهمین شب مسابقات وزنه برداری قهرمانی جهان تیم ملی وزنه برداری شوروی در حالی به‌وسیله واسیلی الکسیف وزنه بردار دسته فوق سنگین خود صاحب پنجمین مدال طلا گردید، با مجموع ۳۹ امتیاز در بیست و چهارمین دوره مسابقات وزنه برداری قهرمانی جهان به مقام قهرمانی رسید . تیم ملی وزنه برداری لهستان با مجموع ۲۴ امتیاز بدنبال شوروی به مقام دوم رسید و مجارستان با هفده امتیاز سوم شد .

تیم های بلغارستان و امریکا با مجموع ۱۶ امتیاز مشترکا در مقام چهارم و تیم های ژاپن با ۱۴ و ایران با ۱۱ امتیاز در رده های ششم و هفتم قرار گرفتند .

در آخرین شب مسابقات جهانی وزنه برداری که مسابقات دسته فوق سنگین انجام گرفت واسیلی ـ آلکسیف وزنه بردار ۲۹ ساله روسی گذشته از اینکه با مجموع ۶۱۴٫۵ کیلو به مقام اول رسید و مدال طلا گرفت رکورد جهانی حرکت دوضرب این دسته را به مقدار ۱٫۵ کیلو گرم ترقی داد و رکورد تازه‌ای به مقدار ۴۲۸ کیلو به جای گذارد. رکورد قبلی به مقدار ۴۲۶٫۵ کیلو گرم از آن سرژردینك بلژیکی بود که در این دوره از مسابقات دسته فوق سنگین با مجموع ۵۹۰ کیلو گرم دوم شد و برنده مدال نقره گردید .

آلکسیف به‌جهت این که رکورد جهانی ـ ۴۲۸ کیلوی خود را در حرکت چهارم بدست آورد ، در مجموع رکورد او به حساب نیامد و مقدار وزنه او در بار سوم که ۴۲۷٫۵ کیلو بود به حساب آمد.

سرژردینك بلژیکی که مدتی قبل رکورد جهانی حرکت دوضرب را بدست آورده بود ودومین وزنه‌بردار سنگین وزن جهانست که از مرز ششصد کیلوعبور کرده‌است، در شب مسابقه ان کیفیت خوب و شناخته شده‌اش را نداشت ،چون در حرکت دو ضرب پس از دوبار عدم موفقیت در بلند کردن ۴۱۵ کیلو بالاخره در حرکت سوم موفق به بلند کردن این وزنه شد .

مدال برنز این دسته نصیب پلیس ۴۸ ساله فنلاندی کالوی ـ لاذرانتا گردید که موفق شد حد نصابی معادل ۵۷۷٫۵ کیلو بدست آورد .وی در حرکت یکصرب نیز توفیق یافت ۱۷۶ کیلو وزنه بلند کند .

قهرمان سال پیش این دسته جودوب امریکائی که یك فروشنده ۲۶ ساله امریکائی است به مقام چهارم دست یافت . در حالی که مجموع رکورد او با مجموع رکورد نفر سوم لادرانتای فنلاندی مساوی بود و فقط به خاطر سنگینی وزن بیشتر از رسیدن به مدال برنز محروم گردید .

رودلف مانك وزنه بردار بیست ساله آلمان غربی و کن‌پاترا وزنه بردار ۲۷ ساله امریکائی هردو در این شب ازمسابقات ضمن وزنه برداری دچار صدمه دیدگی گردیدند.

شوروی‌ها پنج مدال طلای خودرا در دسته های میان وزن نیم سنگین ، میان سنگین ، سنگین وزن وماوق سنگین گرفتند که به ترتیب کوزنتسف ،ایوان‌چنکو، کولوتوف یان‌تالتس و واسیلی آلکسیف برندگان این پنج مدال طلا بودند. تفسیر کلی این مسابقات را شنبه در مجله دنیای ورزش مطالعه فرمائید .

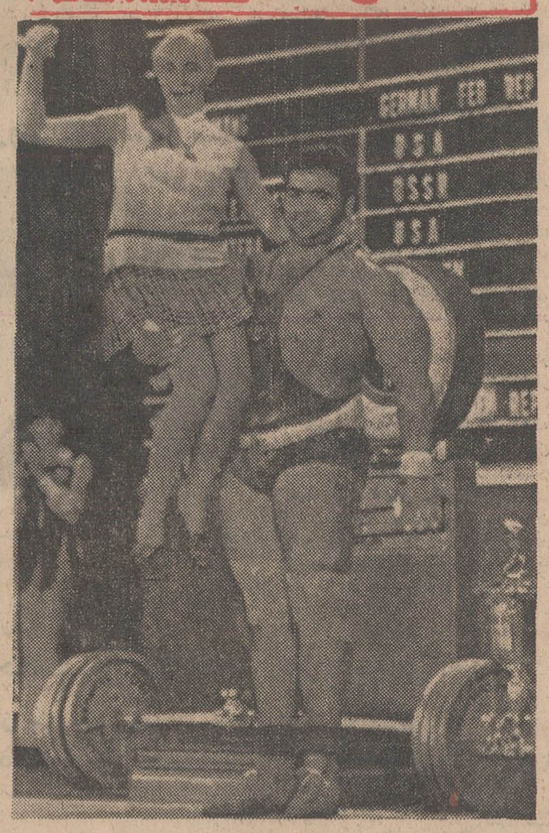

واسیلی آلکسیف وزنه بردار ۲۹ ساله روس پس از کسب مدال طلای دسته فوق سنگین ، دختری را که مدال طلای این دسته را برای او آورد از خوشحالی سردست بلند کرد .

کشتی تشویقی

یکدوره مسابقه کشتی تشویقی در باشگاه ورزشی ابومسلم در هفت وزن زیر نظر مهدی‌شیرگیر مربی باشگاه و به داوری هاشمیان ، درجزی وآرین داوران فدراسیون کشتی انجام شد که نتایج آن از این قرار است :

۴۸ کیلو : ۱ـ علی خدایاری ۲ـ جواد اعتمادسفید ۳ـ خلیل لواسانی .

۵۲ کیلو : ۱ـ علی خدابخش ۲ـ باقر داودی ۳ـ احمد آذرمانی .

۵۷ کیلو : ۱ـ جعفر مهری ۲ـ امیر صادقی ۳ـ عبداله روحانی .

۶۲ کیلو :۱ـ حمید کرمانشاهی ۲ـ داود عبدی ۳ـ غلامحسین مشایخی .

۶۸ کیلو : ۱ـ مهدی جلالی ۲ـ اصغر شامی نوری ۳ـ مجید جمالی

۷۴ کیلو : ۱ـ رضا ابوفاضلی ۲ـ امیر مساح ۳ـ رضا خاکی

۸۲ کیلو :۱ـ علی اسماعیلی و حسن فتحی مشترکا ۳ـ سعید ابددار

سفر تیم ملی فوتبال مالزی به‌اندونزی

کوالالامپور ـ مالزی

فدراسیون فوتبال کشور مالزی اعلام کرد بنابدعوت فدراسیون فوتبال اندونزی امروز تیم منتخب فوتبال این کشور مرکب از سی بازیکن و همراه برای انجام دو مسابقه به اندونزی خواهد رفت .

برطبق برنامه اعلام شده تیم ملی فوتبال مالزی در دو شهر جاکارتا و باندونك دو مسابقه با تیم ملی فوتبال مالزی انجام خواهد داد .

آگهی استخدام پیمانی

وزارت دادگستری احتیاج باستخدام ۱۲ نفر مراقب داخلی برای کانون اصلاح و تربیت مرکز دارد که آنها را با شرایط زیر از طریق مصاحبه حضوری انتخاب خواهد نمود

۱ـ تابعیت ایران

۲ـ سن کمتر از ۳۰ سال و زیادتر از ۴۰ سال نباشد

۳ـ عدم محکومیت به مجازات جنحه یا جنایت

۴ـ دارا بودن حداقل گواهینامه یا کارنامه قبولی سوم متوسطه

۵ـ انجام خدمت وظیفه عمومی

۶ـ متاهل باشند

داوطلبان واجد شرایط بادر دست داشتن مدارك ذیل

۱ـ اصل شناسنامه ۱ برگ

۲ـ گواهی عدم سوء پیشینه ۱ برگ

۳ـ فتوکپی مدرك تحصیلی ۱ برگ

۴ـ فتوکپی دفترچه پایان خدمت وظیفه ۱ برگ

۵ـ معرفی نامه اداره کل مشاغل و کاریابی وزارت کار

۶ـ عکس(۴×۶) ۵ قطعه

حداکثر تا آخر وقت اداری روز چهارشنبه ۱۳۴۹٫۷٫۱۵ بقسمت داوطلبان اداره کارگزینی وزارت دادگستری مراجعه و ثبت نام نمایند ضمنا چنانچه از بین داوطلبان کسانی که دارای مدرك تحصیلی بالاتر بوده وواجد شرایط مذکور نیز باشند حق تقدم خواهند داشت .پذیرفته شدگان در مصاحبه حضوری بطور پیمانی موقت با حقوق ماهیانه ششهزار و دویست (۶۲۰۰) ریال استخدام خواهند شد . م‌الف ۶۷۳۲ وزارت دادگستری

۱ـ۳ ۱ـ۴۱۸۵۲

بازیهای جهانی درشطرنج

تیم ایران تاکنون دررده سی و دوم قرار دارد !

* زیگن (آلمان غربی) ـ در پنجمین روز دور نهائی نوزدهمین دوره بازیهای جهانی شطرنج، استاد بزرك شطرنج شوروی بوریس اسپاسکی که ۳۳ سال داردد دیدار تیمهای امریکا و شوروی موفق به شکست بابی‌فیشر قهرمان ۲۷ ساله امریکائی گردید . تیم شوروی قهرمان جهان که تابحال نه باراین عنوان را بدست آورده است در پایان دو بازی اکنون با نتیجه ۱٫۵ برتیم برتیم امریکا پیروزاست. نتایج دیگری که دراین روز در تیمهای گروه فینال بدست آمدازاین قرار است :

اسپانیا ۱ـ آرژانتین ۳، کانادا ۱٫۵ ـ رومانی ۰٫۵ (ناتمام) ، بلغارستان ۲ـ آلمان شرقی ۰، آلمان غربی ۱٫۵ ـ مجارستان ۲٫۵ ، یوگوسلاوی ۱ـ چکسلواکی ۱ (ناتمام)

در حال حاضر مجارستان با پانزده امتیاز در صدر جدول قرار دارد ، در حالیکه هر چهار مسابقه دور پنجم خودرا به پایان رسانیده است . تیمهای امریکا و شوروی هر یك با دو بازی ناتمام و ۱۴ و ۱۳٫۵ امتیاز دوم و سوم هستند .

تیم شطرنج ایران که در گروه سوم رده بندی برای بدست آوردن یکی از مقامهای ۲۵ تا ۳۶ درحال انجام مسابقات رده بندی است پس از باخت (۱ـ۳) به تونس و(۱٫۵ـ ۲٫۵)به فیلیپین، دیشب در برابر تیم ایتالیا (۲ـ۲) مساوی کرد . درگروه سوم مسابقات رده بندی که ایران نیز قرار دارد در حال حاضر فیلیپین با ۱۴ امتیاز اول، ایسلند با ۱۳٫۵ امتیاز دوم ، انگلستان با ۱۳ امتیاز سوم ، نروژ با ۱۰٫۵ امتیاز چهارم ، برزیل و ایتالیا با ۱۰٫۵ امتیاز پنجم ، تونس با ۹ امتیاز هفتم و ایران با ۸٫۵ امتیاز هشتم می باشد .

آگهی تجدید مناقصه

سازمان عمران جیرفت خرید ماشین آلات کشاورزی و ادوات و لوازم مربوطه را طبق صورت مشخصات بمناقصه واگذار مینماید. موسسات و شرکت‌های ذیصلاحیت که میتوانند به سازمان عمران جیرفت واقع در خیابان شاهرضا مقابل درب ورودی دانشگاه ساختمان ذیحسابی سازمان برنامه طبقه هفتم مراجعه و برگ شرایط مناقصه و لیست ماشین آلات و مشخصات آنها را دریافت دارند وپیشنهادات خود را تا آخر وقت اداری روز ۱۳۴۹٫۷٫۱۲ بدفتر سازمان عمران جیرفت تسلیم و رسید دریافت نمایند .

پیشنهادات واصله در ساعت ده صبح روز ۴۹٫۷٫۲۰ باز وقرائت خواهد شد. حضور پیشنهاددهندگان در جلسه مناقصه آزاد و سازمان عمران جیرفت در رد یا قبول کلیه پیشنهادات آزاد است .

سازمان عمران جیرفت

آ ـ ۴۱۹۲۴

نخستین شمارهٔ دورهٔ جدید

تاج ورزشی

صبح پنجشنبه دوم مهر منتشر میشود

از امشب در گروه سینماهای

رویال مترو پل سانترال پولیدور ایدن

و... در ایوین سینما ونك

نمایش در درایوین سینما ونك بزبان های فارسی و انگلیسی در یك زمان

مردی ازجان گذشته پانزده سال برای گرفتن انتقام صبر میکند وآنگاه که آتش خشمش شعله‌ور میشود ، غرب امریکا را خون فرا میگیرد ...

"DEATH RIDES A HORSE"

لی وان کلیف

جان فیلیپ لا

آنتونی راسون ـ ماریو بروگا

در فیلم تکنی اسکوپ و رنگی

مرگ بر فاتحین میتازد

محصول یونایتد آرتیست

پدیده‌ای تازه بشیوه‌ای قابل تحسین در سینمای ایرانی

از فردا صبح برنامه سینماهای

لیدو ـ رنگین کمان ـ ژاله ـ همای ـ اسکار ـ توسکا ـ چرخ و فلك ـ ارانوس ـ فیروزه ـ پاسارگاد

مولن روژ ـ دیانا ـ رکس ـ شهوند ـ نپتون

محصول آس فیلم

فروزان

ناصر ملك مطیعی

در

رقاصه شهر

باشرکت : بهمن مفید

حسن شاهین ـ سرکوب

فرنگیس فروهر ـ شهرزاد

حسن رضائی ـ رامتین

و... خالق ـ کریمو

فیلمبردار : ایرج صادقپور

موزیك متن : اسفندیار منفردزاده

تهیه کنندگان .

عباس همایون ـ ایرج صادقپور

کارگردان : شاپور قریب

نمایندگان اطلاعات
درخدمت مردم

اینجا محله «زیرراه‌آهن» شهر بهشهر و محل‌سکونت ما امضاء کنندگان ذیل این نامه است .

خیابان همایون تپه ،واقع در انتهای‌خیابان پهلوی که به‌محل‌ما متصل میشودخیابانی خاکی است .در تابستان گرد وغبار ودر زمستان گل ولای این خیابان اسباب دردسر ما است و چون خود را اهـل بهشهر میدانیم ، و بحمدالله مالیات‌وعوارضمان راهم‌بموقع پرداخته‌ایم ،حق‌مشروع خود میدانیم که از شهرداری و انجمن شهر بخواهیم دستور اسفالت این خیابان راصادر کنند .

تاکنون چندبار چنین‌تقاضائی رااز شهرداری وانجمن شهر کرده‌ایم ولی بدرخواستمان توجهی نشده است .

شاید برای عده‌ای این‌توهم پیش بیاید که چون خیابان مورد بحث از خیابانهای دور افتاده شهر می‌باشد وهستند خیابانهای وسیع‌تر ومهمتری که‌از این‌حیث‌اولویت دارند، بدرخواست ما توجهی نشده است .لذابرای رفع این‌توهم توضیح میدهیم که خیابان همایون تپه‌ازخیابانهای درجه اول بهشهر می‌باشد ، مضافا اینکه تاسیسات کارخانه‌برق شهرنیز دراین خیابان قرار دارد .

بدین وسیله یکبار دیگر از اعضای انجمن شهر و مقامات شهرداری‌تقاضاداریم قبل‌از منقضی شدن فصل ، دستورآغاز اسفالت‌این‌خیابان را بدهند .

به‌امضای نمایندگان ششصد خانوار ساکنین منطقه

ایران وشوروی برای جلب پرندگان مهاجر رقابت میکنند!

فصل مهاجرت پرندگان به‌ایران‌از امروز آغازشد

ازامروز، باشروع‌مهرماه وآغاز فصـل سرما درروسیه مهاجـرت پرندگان از سرزمین های‌یخبندان به‌سواحل شمالی ایران آغازمی ـ شود و تابیستم مهر ماه بطول‌می‌ـ انجامد . درطی این مدت متجاوز ازسه‌ونیم میلیون انواع مرغهـای دریائی به‌سواحل جنوبی بحرخزر مهاجرت میکنند و تا پانزدهـم فروردین در سواحل گیلان‌سکنی می گزینند .

این مهاجرت‌دستجمعی که‌خود یکی‌ازعجایب‌طبیعت‌است ازهزاران سال قبل بدون تعطیل ادامه‌داشته است وهنوز هم ادامه دارد لیکن‌در سالهای اخیراتحاد جماهیرشوروی اقداماتی را آغاز کرده است تا جلوی این مهاجرت را بگیرد .

ازجمله این اقدامات ، احداث آسایشگاه های مخصوصی است در مناطقی که درمسیر مهاجرت این پرندگان قرار دارد . از جمله میتوان تاسیس‌این‌نوع آسایشگاه هارا که‌از نظر شرایط زیست مورد پسند مرغان مهاجر می‌باشد و محیط آنها شبیه محیط سواحل گیلان است ، در لنینگراد ، عشق آبادودیگر شهرهای اتحادجماهیر شوروی نام برد .

ازسوئی ،ایران نیزکه علاقمند به‌جلب این پرندگان مـی‌باشد اقدامات متعددی را شروع کرده وبه‌انجام رسانده است . ازجمله این اقدامات میتوان تـاسیس آسایشگاه های‌متعددی‌را درمناطق مختلف گیلان ذکرکرد .

اولین آسایشگاه ازاین نوع‌در سال ۱۳۴۶ ودر«سیاکیشیم ـجنوب بندر پهلوی» احداث‌شد. نحوه‌آب بندان این آسایشگاه و علفهای موجود در آن مورد توجه کار ـ شناسان قرار گرفت و معلوم شد علفهای‌این منطقه‌موردعلاقه مرغان مهاجر است .

در«سیاکیشیم» ۵برج مراقبت‌با عده‌لازم نگهبان و چند دستگـاه قایق موتوری‌وجودداردو درمحدوده ۴۶۰۰ هکتاری آن‌بهیچوجه اجازه شکار و تیراندازی ویا قطع‌اشجار بکسی داده‌نمیشود .

وجود این آسایشگاه مـوجب شد تیمی از مرغان مهاجری که‌در سال اول به آنجا مهاجرت کردند ازبازگشت به مسکن اولیه خود صرفنظر کـرده ودر سیاه‌کیشیم ماندگار شوند و تخم‌گذاری کنند.

*** آسایشگاههای بعدی**

درسال۴۷ آسایشگاه دیگری‌به وسعت چهارصدهکتاردر «پندخاله» درسال ۴۸ دو آسایشگاه دیگردر لنگرود و آب‌بندان امیر کلایه و بالاخره درسال ۴۹ یک‌آسایشگاه دیگر در منطقه پریزاد احداث‌شد وتحت حفاظت قرار گرفت .

تاسیس این آسایشگاه هـا موجب گردیده که درحدود پنجاه هزار مرغ‌دریائی در طی سه سال اخیر برای همیشه درایران ساکن شوند .

*** مرغهائی‌که مهاجرت‌میکنند**

در هرسال پانزده هزار قوـ بیست وسه هزار غاز و دویست و پنجاه هزار مرغابی به‌ایران می ـ آیند .

ازبین این سه‌نوع مرغ، قـو بمناسبت پرگرانبهایش بیش‌از دو نوع دیگر مورد توجه شکارچیان قرار دارد و بمناسبت شکار بی‌ـ رحمانه این‌مرغهای زیبا تعدادآنها درسالهای اخیر خیلی‌کاهش یافته است . بهمین جهت اداره کـل شکاربانی و نظارت برصید ایران قورا حفاظت شده اعلام کرده وبه همین جهت چنانچه مشاهده شود کسی به‌شکار این مرغ مبادرت کرده علاوه بر مجازات کیفری به پانصد تومان جریمه نیز محکوم میشود .

ازسوئی برای جلوگیری از شکار بی‌رویه حیوانات اقدام به جمع‌آوری تفنگ های شکـاری متخلفین شده‌وهم‌اکنون چهارهزار قبضه تفنگ درانبار های شکاربانی انبار گردیده است .

*** یک آسایشگاه دیگر**

آقای سرهنگ‌قوامی رئیس‌اداره کل شکاربانی و نظارت بر صید ضمن گفتگوئی‌به‌خبرنگار اطلاعات دررشت گفت :

ـهم‌اکنون یک آسایشگاه‌بزرگ دیگر درآذربایجان‌شرقی (نزدیک اردبیل دردست احداث است .این آسایشگاه ۳۲ هزار هکتار وسعت دارد ودرآن بجز پرندگان انواع حیوانات وحشی نگاهداری خواهند شد .

شبانان، جنگل‌نشینان و کشاورزان این منطقه‌بمحل دیگری کوچانده وسکنی داده خواهندشد .

احداث مرکز نوتوانی در خراسان

یک مرکز نوتوانی مجهز بوسایل لازم و برابر با استانداردهای‌بهداشت جهانی در خراسان ایجاد خواهد شد.

این تصمیم پس از مذاکراتی که بین آقایان «جن‌نورمن» ، و«هندی » کارشناسان و مشاوران سازمان ملل متحد در امور مبارزه با اعتیاد مواد مخدر و آقای دکتر آزاد مدیر کـل بهداری خراسان‌صورت گرفت ،اتخاذ گردید .

دراین مذاکرات که آقای دکتر غفاری معاون فنی بهداری استان خراسان نیز حضور داشت ، مساله بیماران معتاد و لزوم ایجاد یـک مرکز نوتوانی جهت درمان آنان‌مورد بررسی قرار گرفت . هم‌اکنون مدیر کل بهداری خراسان درراس‌گروهی مشغول تهیه طرح لازم در این زمینه است . این طرح پس از آماده شدن به وزارت بهداری تسلیم خواهد شد

امضای قرارداد در روی تخت بیمارستان

احداث پل چهارم برروی رودکارون به‌لحاظ اهمیتی که دارد سخت مورد توجه اهوازیها واقع شده است و آقای شیرانی شهردار اهواز ، مصمم است، این‌طرح مهم را دراسرع وقت ، بمرحله اجرا درآورد وبهمین علت بودکه آقای شیرانی باوجود کسالت وبستری بودن در بیمارستان شیرو خورشید سرخ اهواز ، قرارداد احداث پل چهارم اهواز را روی تخت بیمارستان باپیمانکار امضا کرد .

شهردار آمل استعفا کرد

شهردار آمل ، پنج روز پس از استیضاح انجمن‌شهر، استعفا برد واعضای انجمن‌استعفای وی‌راپذیرفتند. قبلا اطلاع دادیم که انجمن شهـر آمل آقای « قاسم‌مشیر » شهردار این شهر را بعلت برداشت غیرقانونی وتعلل دراجرای برنامه‌های‌عمرانی در پانزده ماده استیضاح کرد .

در جلسه استیضاح ، به‌شهردار آمل پنج روز مهلت داده شد تااز خود دفاع کند .

جلسه انجمن شهر آمل‌روزگذشته بریاست آقای محمودپیرزاد تشکیل جلسه داد تا دفاع شهردار را دربرابر اتهامات انتسابی استماع کند .

دراین جلسه آقای مشیر ، متن استعفای خود را به رئیس انجمن‌شهر تسلیم کرد و انجمن شهر استعفای وی را پذیرفت . چون یکی از مواد استیضاح شهردار ، برداشت غیر قانونی بابت مخارج شخصی ازصندوق شهرداری است ، آقای مشیروجه مذکور را که سی و هشت هزار و نهصد و هشتاد و دو ریال بود ، به صندوق شهرداری پرداخت کرد و قبض رسید آن را به انجمن شهر ارائه‌داد .

ضمنا تاانتخاب شهردار جدید آمل ، آقای «چلائی» معاون‌شهرداری به کفالت شهرداری انتخاب شد .

بموجب قانون انجمن های شهر، بایستی ظرف یک ماه‌ازتاریخ‌استعفای شهردار سابق شهردار جدید انتخاب گردد و در غیر اینصورت انجمن‌شهر منحل خواهد شد .

کوتاه خواندنی تلخ شیرین

آواز با آهنگ سرپل دزفول

بین رحمن‌و صاحبخانه‌اش برسر تخلیه اطاق اختلاف افتاده بود. صاحبخانه دستور داده بود رحمن اطاق راخالی کند و رحمن می‌گفت وقتی اطاق را تخلیه خواهیم کرد که تو ۲۵۰۰ تومانی را که بابت رهن اطاق پرداخته‌ام مسترد کنی ، اما صاحبخانه منکر پرداخت پول میشد . کار این دو هرروز بالامی ـ گرفت‌تااینکه «عزیز»همسایه دیگر خانه به‌پشتیبانی‌صاحب خانه وعلیه‌رحمن واردکارزار شد .

او میدانست رحمن ازآهنگ «سرپل دزفول» بدش می‌آید وبهمین جهت برای اینکه او رااز میدان بدرکند هرشب، سر ساعت ۱۲،ووقتی رحمن‌و خانواده‌اش درخواب ناز فرو می‌رفتند این‌صفحه‌را باصدای بلند از گرام خود پخش‌می‌ـ کرد .

رحمن که ازاین وضع به ستوه آمده بود دیروز به شورای داوری شکایت بردو شورا عزیزرا متعهد ساخت منبعد از پخش این صفحه‌به صدای بلند «خصوصادر نیمه شب» خودداری کند .

دیگ آدم کشت

حادثه در بندرشاه اتفاق افتاد ..

بهنگام ظهر عده‌ای پشت بساط نانوائی صف کشیده بودند تا نوبتشان برسد و شاطر به‌آنها نان بدهد. همه چیز حالت عادی هر روز را داشت جزدیگ بخار نانوائی که هوس کرده بود بترکد. وبالاخره هم باصدای مهیبی ترکید .

دراین حادثه‌یک نفرکشته شدودونفرمجروح گردیدند.

رفع‌مزاحمت باساطور

محمد بیگدلی‌اهل‌شادگان شنیده بود مردی بنام«علوان» برای زنش تولید مـزاحمت می‌کند ولی نمیتوانست این موضوع‌را باور کند. بالاخره یک روز وقتی از پشت پنجره علوان‌واقعامزاحم‌همسرش‌شده وچون زن‌قصد فرارو مقاومت دارد علوان اورا کتک‌میزند. اینجا بود که محمد فهمید علوان واقعامزاحم‌زنش شده وبرای‌رفع مزاحمت‌نیمه شب ساطور بدست‌بالای سرعلوان رفت و اورا کشت .

دیروز محمد بجرم کشتن علوان محاکمه شد و به ۱۲ سال زندان محکوم گردید ولی‌چون‌خانواده‌مقتول‌رضایت داده‌اند گفته میشود مجازات محمد کاهش‌داده‌خواهد شد.

ماجرای هیپی ها

دیروز برای هیپی هـای شهرری روزبدی بود زیرا۲۱ نفرازآنهابجرم ایجادمزاحمت به‌کلانتری جلب شدند و در آنجا موی بلندسرو روی‌خود رااز دست‌دادندو بشکل‌مردم عادی درآمدند !

ماجرای بهروز وثوقی و نیلوفر ومازیار پرتو ..

دوروز قبل جوان وارسته و خـوش‌بر و هیکلی وارد میاندوآب شده یکراست به سراغ مدیر سینما دیانارفت و ضمن آنکه خود را مازیار پرتو کارگردان سینمامعرفی کرد به او اطلاع داد که‌یک اکیپ فیلمبردار برای فیلم‌ـ برداری صحنه هائی از فیلم تازه او که باشرکت بهروز وثوقی و نیلوفر تهیه می ـ شود فردا وارد میاندوآب خواهند شد . وی سپس از مدیر سینما دیانا تقاضای همکاری کرد . مدیر سینما نیز طبق‌این‌درخواست همراه مازیار پرتوی‌قلابی براه‌افتاد. آنها ابتدا به‌هتل برنجیان رفتند و مازیار برای اعضای اکیپ خیالی ۴۰ تخت رزرو کرد و دستور تهیه چلومرغ برای ناهار فردای چهل نفر مزبور راداد. بعد به‌شهربانی و ژاندارمری رفتند و عده‌ای مامور رابرای حفظ‌نظم رزرو کردند !برنامه بعدی کرایه کردن خانه‌ای برای فیلم ـ برداری به‌مبلغ سیصدتومان بود که قرارشدکرایه رابعد از خاتمه فیلمبرداری بدهند وبالاخره آخرین‌اقدام،انتخاب عده‌ای جوان‌برای شرکت‌در فیلم بعنوان‌سیاهی‌لشگر بود، مشروط براینکه به‌هر جوان مبلغی در حدود چهل تومان بپردازد .

برای شرکت درفیلم عده زیادی جوان اسم نوشتند و به انتظار نشستندتا فردابرسد ودر فیلم شرکت کنند .

کارهای آقای مازیار خان قلابی تمام‌شده‌بود به‌اینجت رادیوئی از فروشگاه آجیلی لوکس به امانت گرفت ،به هتل رفت ، شام و مشروب مفصلی خورد و خوابید و صبح‌روز بعد قبل از آنکـه کسی‌متوجه‌شوداز میاندوآب فرار کرد .

صدروز شنا

دیروز جسد مرد مجهول‌ـ الهویه‌ای‌دراستخرآب‌شرکت برق‌بندرعباس پیداشد.پزشک بعداز معاینه جسد اعلام‌کرد جنازه متعلق به مرد چهل ساله‌ای است که حدود صد روز قبل‌فوت‌کرده وجنازه‌اش طی‌این مدت در آب شناور بوده است .

حادثه پشت حادثه

بهرام فراروئی راننده‌سواری ۵۷۱۱۲ درخیابان سی متری شیراز موتور سواری را زیر گرفت . راننده که دستپاچه شده بودخواست فرارکنداما چندمتر آنطرفتر با تاکسی شماره ۱۱۷۶۵تصادف کرد، درهمین حین تاکسی شماره ۱۱۲۸۷نیز از راه رسید وبه این دووسیله نقلیه برخورد کرد .

حاصل این‌حادثه دوکشته ودو مجروح بود :

جهانبخت شکاری (راننده سیکلت) واحمد سپیدگـر (راننده‌تاکسی۱۱۷۶۵)مردند واحمدفراروئی ومسافر یکی از دو تاکسی نیز مـجروح شدند .

دیروز ، برای قاچاقچیهای خراسانی روز بدبیاری بود !

مقدار زیادی حشیش ـ تریاک و کالاهای قاچاق بچنگ مامورین افتاد

ماموران مبارزه باموادمخدرهنگ ژاندارمری طبیات موفق شدند ،در نوار مرزی «هشتادان» از دو نفر قاچاقچی باسامی «ضریب خلیلی » و«علاءالدین نجفی» مقادیر زیادی کالای قاچاق کشف کنند .

این کالا عبارتست از :یکهزار وششصد وسی وهفت کیلو گرم‌چای قاچاق، پنج کیلووهشتصد گرم‌پارچه پیراهنی زنانه ششصد وپنجاه‌ویک کت مردانه،یکهزارو هفتصدوچهل و نه شلوار مردانه ، ۲۸۰ پالتو، بیست وپنج نیم‌پالتوونه‌هزاروششصد عدد قرص مسکن خارجی . کالای مذکور به اداره گمرک‌طبیات‌تحویل شد ومتهمان‌تحت‌تعقیب‌قرار‌گرفتند.

ضمنا بموجب گزارش خبرنگار اطلاعات در طبیات :از داخل یک فولکس‌واگن برانندگی شخصی بنام «راجا» مقدار شصت و دوکیلو وششصد گرم حشیش کشف‌گردید همچنین با فعالیت ماموران هنگ ژاندارمری طبیات‌بسرپرستی‌استوار نظام دوست،از یک نفر قاچاقچی بنام حسین نوروزی در حوالی «هشتادان» هفتادوچهار کیلو تریاک قاچاق بدست‌آمد.قاچاقچیان‌دستگیر شدند وتحت‌پی گیری قرار گرفتند.

بازدید فعالیتهای عمرانی خواف

کار های ساختمانی درمانگاه خواف و سایر پیشرفت های‌عمرانی این بخش ، مورد بازدید آقایان معدلی فرماندارتربت‌حیدریه، دکتر بهشتی رئیس بهداری و مهندس توکلی‌زاده‌رئیس‌اداره راه‌شهرستان تربت حیدریه قرار گرفت .

دراین بازدید فرماندار تربت ـ حیدریه جهت تسریع در کار ساختمانی درمانگاه خواف‌بمسئولان مربوطه دستوراتی داد .

سوغات ولایات

از : هادی خرسندی

حمام بهداشتی شهرداری باهمکاری رفتگران

سوغات بستان‌آباد

مطلبی که امروز در این‌ستون بنظر خوانندگان عزیز میرسد ، نمونه‌ای از نثر شیرین بستان‌آبادی است و بستان‌ـ آباد در آذربایجان است :

بعدازسلام علیکی می‌خواهم عـرض کنم که چند سال پیش باصطلاح یک حمام بهداشتی گویا یکی از آرزوهای اهالی ، جامه عمل می‌پوشید ، ولی این امر کاری جز دردسربرای اهالی چیزی کم نداشت . بعد از افتتاح حمام و شیرینی‌خوری و فلان (سوغاتچی‌منظور از فلان را هنوز نفهمیده) شهرداری حمام را اداره نمود که یکی ازرفتگران برای کارگری حمام و از یک کارمند شهرداری برای خزانه‌دار (دخلدار) ، استفاده‌می‌کرد ، ولی بعد از مدتی چه بنظر آقای شهردار آمد که حمام را بمناقصه (کرایه) گذاشت و برنـدهٔ مناقصه (کسی میخواست حمام‌رااجاره برای مدت معدودی‌کند) شرط قبول این امر را تعمیر حمام و ساختن چیز های تازه کرد . هنوز دویاسه ماه از افتتاح حمام نمی‌گذشت که‌حمام‌بهداشتی شهرداری ، بااصول بهداشتی تعطیل گردید (!)

این شخص حمام را بعد از تعطیل ودرست‌کردن آن به سلیقهٔ خودش ، حمام راباز کرد و آن رابارسمیت‌افتتاح نمودند و بعد از شیرینی خوری وفلان (تصور میرود این فلان با فلان اول‌یکی باشد) دوباره شروع بکار نمود ولـی این شخص بعد از چندماه حمامداری بعلت درآمد کم حمام را ول نمود . وبااصول بهداشتی دوباره شهرداری اداره‌کردن حمام را به‌عهده گرفت.بعد از چندماه اهالی دیدند یک‌شخص‌دیگر از اهالی بستان‌آباد ، عهده‌دار اداره کردن حمام بهداشتی شده است. همین دوماه قبل بود که مامور بهداشتی‌ادارهٔ بهداشت محیط تبریز ، از تبریزآمد رفت حمام ، ولی نه‌لیفـزد ، نه صابون زد ، بلکه حمام را بعلت عدم بهداشتی تعطیل کرد و در آنرا بوسیلهٔ‌یک‌سرباز وظیفه مهر نمود . ماند فقط تابلو حمام که برقیربرق آویزان است .چون‌تابلو حمام گویا بهداشتی بود که مامور بهداشت آنرا تعطیل نکرد .

ولی دوباره بازهم دایر گردید ، ولی در این اواخر ، براثر خراب‌بودن‌شبکهٔ آبرسانی بستان‌آباد ، مدیر گرمابـه ناچار بود بمراجعین بگوید که آب نیست ، سویوخدور ـ حمام تعطیل است یااینکه آب گرم است.آب‌سردنداریم اگر می‌توانید استحمام کنید بفرمائید. یااینکه بفریادهای آدم‌های موجود در حمام جواب گوید زیرا اینان‌هرچه‌سعی میکردند که زیر دوش بروند و بدن خودرا بشویند ، آب داغ حمام بااصول بهداشتی بدن آنها رامیسوزاند .

ناگفته نماند که اهالی براساس عادت همیشه مقداری آب هرشب نزد خود نگاه میدارند ، زیرا چنانکه گفته‌شد، بعد از ظهرها وشبها در لوله‌های بستان آباد آب پیدا نمی‌شود . مخلص قبلا آب تهیه‌کرده و آنرا بربالین خود قرار میدهم تامبادایکنفر به‌آب احتیاج پیدا می‌کند و آنرا می‌دزدد (!)

در خاتمه آقای سوغاتچی بمسئولین شهرداری خواهند گفت که وضع‌حمام راروبراه کنند زیرا النظافت‌من‌الایمـان است . زیرا ما حمام را دوست داریم بچه‌های مابمدرسه که میروند جمعه‌ها میروند حمام زیرا جمعه‌ها مدارس‌تعطیل است .

«باتقدیم احترام بااصول بهداشتی» سوغاتچی ـ حمام بهداشتی وظیفهٔ شهرداری‌نبوده وباداره قندوشکرمراجعه کنید !

گاز مقنی ها را کشت

صبح دیروز دو نفر مقنی باسامی عباس نکاوری و کاظم کاظمی که‌یکی پس از دیگری بداخل چاهی رفته بودندبعلت استنشاق گاز سمی دچار خفگی شدند .

گزارش خبرنگار ما در شیراز حاکیست : سومین مقنی بنام‌حبیب که از غیبت دوستانش نگران شده بود بداخل چاه رفت ولی او نیز بحال اغما افتاد .

عده‌ای از عابران بااطلاع‌ازموضوع با وسایل لازم بداخل چاه رفتند و سه مقنی را ازچاه خارج ساختند.

معالجات اولیه درباره حبیب موثر افتاد ولی دومقنی دیگر بعلت شدت مسمومیت درگذشتند .

گرمای ۴۵ درجه در اهواز !

ازروز گذشته باردیگر میزان گرمای هوا در اهواز ونقاط اطراف بالارفت ودرجه حرارت دراین شهر به ۴۵ درجه بالای صفر رسید .

بنابگزارش خبرنگار ما در اهواز : دیروز رطوبت هوا در اهواز به ۶۰درصد رسید .

تاکسی کودکی راکشت

تاکسی شماره ۶۲ موقت‌برانندگی هادی رحیمیان‌نیشابوری در خیابان «فردوسی » نیشابور باپسربچه ۱۲ ساله‌ای بنام علی تنوری تصادف کردو باعث‌مرگ‌اوشد.

خبرنگار ما در نیشابور گزارش میدهد: مامورین شهربانی نیشابور ، راننده را دستگیر کردند و تحویل مقامات قضائی دادند.

شهردارانتصابی خرمشهرانتخابی شد

بعدازظهر پریروز دومین جلسه انجمن شهرخرمشهر بریاست آقـای حمدالله شریفی تشکیل گردید .در این جلسه اعضای انجمن شهر باتفاق آراء آقای فریدون مودت را بعنوان شهردار انتخاب کردند .

آقای شریفی رئیس انجمن شهر خرمشهر بخبرنگار ما در خرمشهر گفت :

بپاس خدمات چهارماهه‌ایکـه آقای فریدون مودت در زمان تصدی خود در شهرداری انجام داده و مورد تائید مردم هست اعضای انجمـن شهربااکثریت نام وی‌را بعنوان شهردار انتخاب کردند .

خبرنگار ما میافزاید .

آقای مودت چهارماه قبل بدنبال انحلال انجمن شهر قبلی از طرف وزارت کشور بسمت شهردارخرمشهر منصوب شد و با اجرای طرحهای عمرانی و خدماتی که انجام داد مورد تائید انجمن جدید نیز قرار گرفت. وی پنجشنبه گذشته بدنبال تشکیل اولین جلسه انجمن شهر استعفای‌خود را تسلیم نموده بود که بعدازظهر پریروز مجددا بسمت شهردار انتخاب گردید .

قربانی گردنه حاجی‌بابا

کامیونی که از شیراز عازم جهرم بود ، در گردنه «باباحاجی» واقع در ۲۰ کیلومتری شیراز واژگون گردید . در این‌حادثه سید کوچک باقری راننده کامیون در لحظات اولیه کشته شد وکمک‌راننده آن بسختی مجروح گردید .

۱۳ مرکز بهداشتی
در شهرهای خراسان ایجاد میشود

جلسه شورای اداری بهداری‌کل خراسان با حضور معاونین و روسای این‌اداره در دفتر کار آقای دکتر آزاد مدیر کل بهداری استان خراسان تشکیل گردید.

گزارش خبرنگار ما در مشهد حاکیست : در این جلسه پیرامون گسترش خدمات بهداشتی در روستاها گفتگو گردید و تصمیمات‌لازم جهت ایجاد سیزده مرکز بهداشتی در شهرستانها و ده مرکزبهداشتی در مراکز بخشهای خراسان اتخاذ گردید.

آقای دکتر آزاد مدیر کل بهداری خراسان در این جلسه‌بار دیگر لزوم همکاری دستجمعی و طرح برنامه‌های بهداشتی را درسطح استان یادآور گردید . طرح‌لازم برای ایجاد یک آموزشگاه عالی حرفه‌ای بهداشتی را ارائه داد .

درخیابان سی متری شیراز
۲ نفر کشته و۲ نفر مجروح شدند

صبح امروز هنگامیکه اتومبیل سواری شماره ۵۷۱۱۲ برانندگی بهرام فراروئی از خیابان سی متری شیراز می گذشت باموتوسیکلت سواری بنام نجف شکاری تصادف کرد .

دراین‌اثناءتاکسی‌شماره ۱۱۲۸۷ ... کرد ودر حال فرار تاکسی شماره ۱۱۷۶۵رادر هم کوبید .

نیزبه محل واقعه رسید وبا این دو وسیله نقلیه برخورد کرد .

گزارش خبرنگار ما درشیراز حاکیست : دراین‌واقعه‌موتوسیکلت سوار وراننده تاکسی‌شماره۱۱۷۶۵ بنام‌احمدسپیدگر زاده کشته‌شدند وبهرام فراروئی ویکنفر دیگر نیز آسیب‌دیدند .

مسافرت قهرمانان به‌تعویق افتاد

مسافرت چهار جوان فرانسوی که قرار بود با اتومبیل کورسی « رنو» از پاریس بمنظور یک مسابقه جالب واستثنائی وارد ماکو شوند تا اول مهرماه به تعویق افتاد .

علت تعویق ورود جوانان‌پاریسی‌به ماکو که قرار بود روز گذشته انجام گیرد معلوم نیست .

بقرار اطلاع چهار جوان فرانسوی که در این مسابقه شرکت دارند ساعت ۴ بامداد روز اول مهرماه وارد«ماکو» خواهند شد و در مدخل شهرفرماندار ماکو و جمعی از مقامات محلی‌ازآنان استقبال خواهند کرد .

در این مسابقه قرار است جوانان فرانسوی مقداری از کار های دستی شهرستان « ماکو » را خریداری کنند . و هرکدام که زودتر توانست اجناس مورد نظر را به پاریس‌برساند برنده شناخته خواهد شد .

مسئولین مسابقه برای اینکه هیچگونه ایرادی در نحوه برگزاری مسابقه مشاهده نشودازجوانان‌مذکور خواسته‌اندکه قبض‌خریداجناس‌محلی را بامضای مسئولین شهرماکو و منجمله‌فرماندار این‌شهربرسانند.

رازمرگ سمندر...!

ماموران پاسگاه ژاندارمری «کمال آباد» سروستان‌اطلاع حاصل‌کردند که دختر ۱۴ساله‌ای بنام «سمندر جوکار» دست بخودکشی‌زده است وبستگانش بدون اطلاع‌مقامات انتظامی وقضائی‌اورا دفن کرده‌اند. بلافاصله پزشک قانونی و بازپرس شعبه ۳دادسرای شیراز به محل حادثه عزیمت‌کردند وازپدروبرادر سمندر بازجوئی‌بعمل آوردند .آنان اظهار داشتند که هنگام مـرگ «سمندر» درمحل‌نبودیم‌ومادر دختر می گفت که سمندر بعلت زمین خوردن ،درگذشته است !

تحقیقات دراین مورد ادامه‌دارد، تاعلت مرگ‌سمندر روشن گردد .

ماشین زغال‌سنگی در راه افغانستان

ساعت ۸صبح‌دیروز ماشین‌زغال سنگی توریست های انگلیسی‌وارد قوچان شد و قرار است ،از طریق مشهد وطبیات عازم‌کشور افغانستان گردد .

خبرنگار ما در مشهد گزارش داد: اتومبیل زغال‌سنگی توریست ها، درمشهد توقف بیشتری خواهد داشت . وپس‌از تجدید سوخت ، عازم طبیات میگردد .

نوسازی مغازه های بستان‌آباد

کلیه مغازه‌ها واماکن بخش بستان آباد مرمت ونوسازی گردید. همچنین مغازه های قصابی این بخش به یخچال مجهزشدند .

بدستورمامور‌بهداشت بستان آباد .مغازه های این‌بخش با موزائیک مفروش گردید ودیوار های‌آنها نیز متجاوز از یک متر کاشی‌ـ کاری شد . مردم بستان آباد ازاین‌که مغازه‌های آنان‌بهداشتی شده است ،بسیار خرسندند و می گویند : کاش‌این عمل ده سال قبل‌انجام می گرفت .

سقوط ومرگ!

پسربچه‌ای ۱۱ ساله بازیگوش از اهالی «قره ضیاءالدین» ازپشت بام بزمین‌سقوط کرد و مرد .

این پسربچه که حسن محرم‌پور فرزند داداش نام داشت در غیاب پدر و مادرش از پشت بام پائین افتاد و دردم کشته شد .

بنا بگزارش خبرنگار ما در قـره ضیاءالدین : جنازه حسن پس از انجام تشریفات قانونی بخاک سپرده شد .

گشایش کلاسهای خیاطی وگلسازی سازمان زنان تربت‌حیدریه

بنابگزارش خبرنگار مادر تربت حیدریه : کلاسهای‌خیاطی‌وگلسازی سازمان‌زنان‌تربت‌حیدریه‌طی‌مراسمی گشایش‌یافت. در این مراسم که، عده‌ای از معاریف شهر بابانوانشان حضور داشتند . خانم «زل‌اوقلی» رئیس سازمان زنان این شهر خیرمقدم گفت‌و فعالیت‌های سازمان‌زنان را گزارش داد .

سپس آقای معدلی فرماندار پیرامون مقام زن در اجتماع‌سخنرانی کرد و آنگاه از قسمت‌های مختلف کلاسهای مذکور بازدید بعمل‌آمد.

اژدها

۱۱۱

-۲۰۷-

نوشته : احمداحرار

شاه‌صفی لحظه‌یی درنگ کرد وسپس برپشت زین قرار گرفت و طالب خان اعتمادالدوله نیز بسایر ملازمان پیوسته از قفای شاه بطرف میدان تاخت .

فراشان‌و کشیکچیان میدان نقش جهان راپیشاپیش قرق کرده‌بودند . تنها در مسیر حرکت شاه صفی ، اشخاصی که برای آنروز اذن تشرف داشتند بصف ایستاده بودند ودر ابتدای‌این صف‌چهره صفی‌قلیخان و علیقلی‌خان‌و فتحعلی‌خان، پسران امامقلیخان بچشم میرسید .

همینکه موکب شاه‌صفی نزدیک شد سه‌برادر مراسم احترام معمول داشتند وتا کمردر برابرشاه خم شدند . شاه‌ـ صفی عنان کشیده ایستاد .

بلافاصله صفی‌قلیخان قدمی پیش نهاد وکرنشی کرد و شرحی دائر به انقیاد و اطاعت و تاکید خدمتگزاری ودولتخواهی بیان داشت و افزود :

ـدرین عرایض غلام‌جان‌نثار ترجمان عامه‌اهالی فارس وبنادروسرحدات جنوبی بوده مجاز است‌از جانب امامقلیخان نیز بیان مراتب اخلاص و ارادت کرده در ضمن معروض بدارد که اگر درامتثال اوامر مطاع قصوری بهم رسیده وحرکت ایشان بدارالسلطنه اصفهان و کسب سعادت آستان‌بوسی اندکی بعهده‌تاخیر افتاده محض آن بوده است که‌از قرار مسموع فرنگان پرتکالیه رااز سر نو خیال تاخت وتاز درآبهای خلیج فارس و تجاوزبحریم واجب‌التکریم ممالک‌محروسه قزلباش عارض گشته است . اگرچه‌این خیال باطل‌را نوبتی دیگردر عهد سلطنت خاقان جهان‌ستان شاه عباس بهادرخان بکار بسته چیزی‌جز خسران وزیان عاید نکردند ودلاوران‌ممالک فارس آن‌ملاعین بیدین‌رانهیب داده از سواحل عمان و هرمز وقشم عقب کشیده باسفائن جنگی خود آهنک هزیمت کردند و بخواری و زاری رهسپارولایت فرنگ‌شدند‌مع‌الوصف تکالیف سرحدداری و وظایف جان‌نثاری اقتضا میکرد درچنین احوالی والی فارس درمحل ماموریت خویش حاضر و بر وقایع جاریه ناظر بوده باشد ... بمدد بخت کارساز واقبال بیزوال حضرت‌اعلی شاهی ظل‌اللهی چشم زخمی که جنود ظفرنمود قزلباش ازین‌جماعت کنارگرفته بودند خاطرنشان ایشان شده ظاهرا از اراده خویش منصرف شده‌اند و حال‌که ازین بابت فراغتی دست داده و موانع‌از میان برخاسته است والد معظم مقرر فرمودند جان‌نثار درمعیت اخوان مکـرم رهسپار پایتخت شده‌مراسم آستان‌بوسی معمول داریم ودر ضمن گزارش واحوال ولایت فارس معروض داشته عذرخواه درگاه ملایک‌پناه واقع‌شویم تا حضرت مخدومی نیز مقدمات سفر تدارک دیده از پشت‌سر عازم‌گردد . صفی‌قلیخان پس از بیان این مقدمه ، به‌هدایائی که از جانب امامقلیخان‌بهمراه‌آورده بوداشاره کردواجازه خواست تا آن هدایا ازنظر شاه بگذرد. امیرزاده فارس که بخوبی متوجه بوددرچه شرایط‌وچه زمان‌حساسی بدان ماموریت کمر بسته است ازین احتمال غافل‌نبودکه شاه‌صفی سرملایمت ومسالمت نداشته ومترصد باشد جواب‌او را بتندی وخشونت بدهد. ازهمینرو قبلا تصمیم گرفته‌بود که‌با تردستی برحریف پیشدستی کندو قبل از آنکه شاه‌صفی بخواهد ضربت خود را فرود آورد با عنوان کردن وبمیان کشیدن پیشکشی ها زبان اورا ببندد .

به‌اشاره صفی‌قلیخان ، حتی پیش از آنکه شاه‌صفی پاسخ مثبت بگوید ، جماعت فراشان که‌در پشت سرسه‌برادر ایستاده بودند. با ترتیب چشمگیر و شکوهمندی یکی بعداز دیگری جلو آمدند و پیشکشی ها را عرضه داشتند. امامقلیخان که‌در تمامی قلمرو مملکت قزلباش به‌بلند همتی و سخاوت شهرت داشت‌و آوازه دست ودلبازی او از مرز ها‌گذشته ودردربار سلاطین آسیا واروپا طنین افکنده بود، اینبار ملاحظه وخامت وحساسیت اوضاع رانیز برگشاده‌دستی خطری مزید ساخته آنچه میتوانست‌در تنوع و تعدد پیشکشی ها اهتمام کرده بود .

صدهاتکه اجناس وامتعه‌ونفایس ، از توپ‌های ماهوت وابریشم گرفته تا انواع جواهرات و قلمکاریها و ظروف نقره و طلا وگلدانها وشربت ها وشربت‌خوریها وانواع محصولات درختی اقلیم فارس و صنایع کار چین وماچین وتحفه‌هائی که بوسیله سیاحان و بازرگانان فرنگی به صنعتگران‌و تجار و فروشندگان اروپائی سفارش داده بود ، خنجر ها و شمشیر های مرصع، شالهای کشمیری ،ادویه هندی ودیگر اشیاء واجناس را بتوسط پسرانش برای شاه‌صفی هدیه فرستاده بود .

حدس امامقلیخان به‌اصابت پیوست و این مجموعه نفایس و ظرایف چندان چشمگیر واقع‌شد که‌متجاوز بر دوساعت شاه‌صفی‌را متحیروذوق‌زده‌بتماشا واداشت ومیدان نقش‌جهان را به‌نمایشگاهی از امتعه واجناس‌شرقی‌و غربی مبدل‌ساخت.

مردانی که‌امامقلیخان به‌ملازمت‌فرزندان خویش گمارده و وظیفه پیشکش کردن هدایا رابه‌ایشان تعلیم داده بود ، در آرایش این نمایش سهم موثری بعهده داشتند . آنها در حالیکه هرکدام لباس مخصوص یکی ازطوایف و محلات‌فارس رابرتن داشتند بترتیب و بتدریج جلو می‌آمدند ، مراسم ادب بجای‌می‌آوردندو باسلیقه وابتکار بخصوصی ، تکه تکه و قسمت به‌قسمت پیشکشی ها را عرضه میداشتند .

کشف یک راز مهم در تحقیقات سرطانی

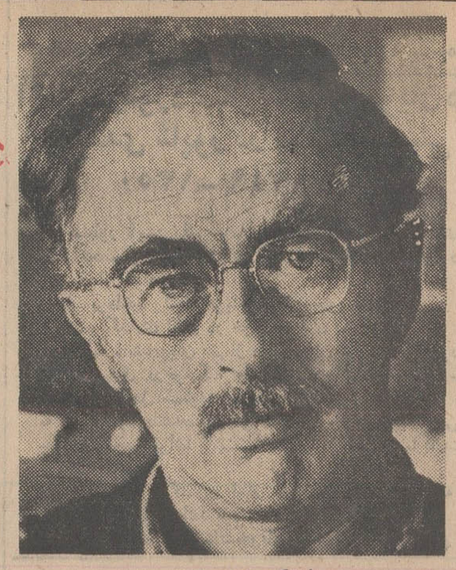

دکتر هری رابین

یك راز مهم در تحقیقات سرطان اینست که چطور سلول بدخیم حتی دربدترین شرایط بطور وسیعی رشد می کند . دکتر «هری‌رابین» استادبیولوژی دانشگاه‌برکلی کالیفرنیا کشف کرده است که‌ازسلول سرطانی یك ماده شیمیائی ترشح می شود که باخته های معمولی زنده را وادار مینمایدمثل باخته های سرطانی بسرعت‌رشد نمایند.

مطالعات بیشتری ممکن است اطلاعات مربوط به تغییرات‌بیولوژیکی راکه‌باعث پیشرفت سریع سرطان می گردد روشن نماید و راهی برای کنترل آن ارائه نماید.

دکتر رابین این ماده را چهار تابنج روزبعد از اینکه ویروس سرطانی باعث‌عفونت درباخته جنین جوجه شد کشف نمود . او معتقد است که این ماده «عامل محرك» در رشد بی‌اندازه سلول‌بوده وممکن است باعث نمو برای خون و بافت های مربوط و درنتیجه‌رشد غیرمعمول‌سلول های بدخیم گردد وهمچنین امکان داردکه‌این ماده‌موجب رشدغیر معمولی خود باخته های سرطانی باشد .

وجود این شواهد عامل بالقوه‌ای برای رسیدن به راه تازه درمعالجه سرطان می باشد .

این نظریه بااینکه هنوز فرضیه است شامل تحقیقات روی مواد شیمیائی برای خنثی کردن عامل تحرکی اطراف بافت ها میباشد .

● پروتئین

باجلوگیری ازرشد سریع باخته های معمولی سلول ـ های‌سرطانی نمیتوانددرمجرا های خون و بافت مربوطه پیشرفت نماید و نابود می‌شود .

مشخصات دقیق شیمیائی عامل‌محرك‌رشدهنوز شناخته نشده است ولی دکتر رابین میگوید طبق قراین موجود باید پروتئین‌یا احتمالا آنزیم باشد .

موقعی که قسمت آلوده‌به ویروس جدا شود ماده‌عامل سبب می شود که باخته ـ های معمولی بطور موقت بدون کنترل رشد نمایند ولی آنها از صورت اصلی خود خارج نشده و درنتیجه به غده بدخیم تبدیل نمی ـ گردند .

دکتر رابین که در رشته خود خیلی وارد است و بیش‌از ۱۵ سال روی‌ویروس سرطانی حیوانات مطالعه کرده است دراینکار خود از حمایت موسسه ملی مبارزه باسرطان آمریکا برخوردار می باشد .

کشف دکتررابین که‌مفهوم «خاصیت تنظیم رشد» دارد این نظر مهم استکه باخته های‌زنده رشدخودرابرحسب درجه اجتماع باسایر باخته ها تنظیم مینماید و بسته به اندازه محیط بشکل‌واندازه معین دومی آیند .

هم درموجودات ذره‌بینی زنده و هم درکشت باخته‌ـ ها درآزمایشگاه ها عوامل سرطانی (مثل‌ویروس‌سرطانی یاعوامل شیمیائی) را میتوان از این « خاصیت تنظیم ـ رشد»آزادسازند آنهامیتوانند رامرا برای رشد غیر معمول باخته‌ها هموار سازند یااین که آنرا محدود کرده و از گسترش زیاده از حد آن جلوگیری نمایند .

دکتر رابین برای کشف عامل تحریك رشد واثرات بیولوژی آن‌باخته های جنین جوجه‌رادرظرفی کشت‌نموده و بعد محتوی آنرا باویروس تومور گوشتی بدخیم بنام ویروس رووس که عامل سرطان درپرندگان شناخته شده است تلقیح کرد . در ظرف یك تا دو روز باخته های تلقیح شده به بدخیم تبدیل گشته و بسرعت روبه رشد نهادند . دراین موقع دکتر رابین‌مایع اطراف‌باخته ها را جمع آوری و ذرات ویروس را بطور مجرد و اوقات مختلف تلقیح نمود . درجائی‌که‌باخته های‌معمولی درجای تنك قرار داشته و سرعت رشد زیاد بود تلقیح بی‌اثر بود ولی درجائی که باخته های مجتمع شده و رشد آنها کند بود بعد از روز سوم تلقیح سبب رشد شده ، باخته ها مضاعف گردیده و شکل غیرطبیعی شبیه باخته های سرطانی بخود گرفتند . قریب صد ساعت بعداز اینکه باخته ها درمعرض عامل‌رشد قرارداده شدند به شکل اولیه خود برگشتند .

دکتر رابین معتقد است که‌عامل تحریك رشد بیش‌از خود ویروس در رشدیاخته ها موثر است زیرا درجائی که خاصیت تنظیم رشدظاهر می شود این عامل بطور مستقیم روی سطح یاخته عمل می کند درحالی که ویروس بایدبرای اینکه موثر باشد در داخل یاخته نفوذ کرده و تکثیر حاصل نماید.

دکتر رابین اکنون سعی دارد این مادرامجزا نموده و ساختمان شیمیائی آنرا بداند و اینکار قدم بزرگی‌در راه هدف تهیه پادزهر می ـ باشد .

مینی‌ژوب برای‌مردان

پس از پیراهن های گلدار و شفاف ، زلف های بلندو لباس های جوراجور دیگر آقایان پس از این درپوشیدن مینی ژوپ جای خانم ها را خواهند گرفت . این مدجدید را یك خیاطخانه‌لوس‌آنجلس ابداع کرده‌و مینی‌ژوپ‌ویژه مردان رابه جوانانی که در جستجوی تحول عمیقی در جامعه هستند عرضه کرده است .

ظاهرا این مد جدیدمورد توجه جوانان قرار گرفته و بسیاری از مغازه های آمریکا تعداد زیادی «مینی ژوپ» مردانه به خیاط خوش سلیقه امریکائی سفارش داده‌اند.

اورور

قابل توجه‌دار وخانه‌ها وفروشگاههای فروشنده تارگارد

تارگارد ساخت امریکا فقط در بسته‌های چرمی در تمام ایران با قیمت ۲۴۰ ریال بفروش میرسد

وبقیه تارگاردها که در جعبه‌های طلقی موجود میباشد ساخت ایران بوده‌وامتیازات تارگاردهای ساخت آمریکا را بهیچوجه نخواهد داشت .

برای خرید تارگارد اصلی ساخت آمریکا سفارشات‌خودرافقط مستقیما به‌دراك‌استور تخت‌جمشید تلفنهای ۶۸۱۰۱ ـ ۶۷۸۲۳ ـ ۴۵۴۱۴ ـ ۴۰۳۸۶ و شعبه دراك‌استور تخت‌جمشید ناصرخسرو ، سرای روشن تلفن ۳۰۲۵۰۹ لطف بفرمائید.

برای شما خورشید دوبار طلوع میکند

برای آنها که در بانك بازرگانی ایران حساب پس‌انداز باز کرده‌اند خورشید دوبار طلوع میکند و درقرعه‌کشی‌های امسال:

یکسال تمام،

صبح به صبح ۵۰۰۰ ریال

برای یك نفر و

یك میلیون تومان

جوائز نقدی، بحکم قرعه بدارندگان حساب پس‌انداز تعلق میگیرد

بایدست آوردن جوائز ارزنده

بانك بازرگانی ایران

مثل میلیونرها زندگی کنید

49 B4

ازاین گوشه تاآن گوشه دنیا

حمل خون با کبوتر

باوجود پیشرفت های شگفت‌انگیزی که در صنعت هواپیماسازی روی داده باز هم در بسیاری از مواردنمیتوان از وجود این وسائل سریع حمل و نقل استفاده کرد . در این قبیل مواقع باید بهمان وسائل قدیمی متوسل شد .

مثلا اکنون در عصر هواپیما های جت کار حمل خون در بیمارستان های دورافتاده افریقای جنوبی بعهده کبوتر های نامه‌بر گذاشته است .

باین ترتیب پزشکان در مواردی که احتیاج به‌تجزیه فوری خون بیمار دارند نمونه خون بیمار را در لوله های کوچك بال کبوتر های نامه رسانی می‌بندد و آنهارا بمقصد آزمایش های بزرك درشهرهای افریقای جنوبی به‌پرواز در می‌آورند . بیش از هشتاد در صد کبوترانی‌که برای این کار انتخاب شده‌اند وظیفه خودرا بخوبی انجام میدهند .

اورور

سرود آزادی‌زنان

نهضت آزادی زنان در برابر قدرت مردانی که از امریکا سرچشمه گرفته بتدریج در کشور های اروپائی نیز گسترش پیدا میکند .

گروهی از رهبران زنان در اروپا سرود جنگی زنان خشمگین را سروده‌اند که باین کلمات‌آغاز میشود :

مردان در برابر مابزانو درخواهندآمد .

التماس خواهند کرد که‌زندگی آنهارا نجات دهیم.

«ما از کشتن برخی از آنها صرفنظر خواهیم کرد. »

«ولی دیگران را نخواهیم بخشید»

«زیرا عدالت سلاح ما است .

« هرزنی کشتی جودو خواهد آموخت

«تا بتواند از خود دفاع کند و

«تفنك بدست خواهد گرفت .

زیرا فردا زنگهای‌آزادی بصدادرخواهدآمد.

لوموند

باتلفن کودکان رابیهوش میکنند

برای آنکه کودکان هنگام عمل جراحی براثرشیوه های فعلی بیهوشی ناراحت نشوند پزشکان استرالیائی وسیله جدیدی بکار می‌برند باین ترتیب که با استفاده از تلفن آنها را بیهوش میکنند .

برای این کار در داخل گوشی تلفن بوسیله لوله کوچکی گاز بیهوش‌کننده را جریان میدهند و به کودك میگویند که میخواهی با مادرت صحبت کنی ؟

وقتی که گوشی را به دست بیماردادند به فاصله‌نیم دقیقه در حالی که لبخندی برلب دارد بخواب میرود .

فیگارو

هواپیما وکشف معادن

کانادائیها یك هواپیمای سبك را با سیستم مغناطیسی فوق حساس مجهز ساخته‌اند که قادراست‌وجود موادمعدنی را در زیر خاك تشخیص‌دهد.

هواپیما هنگامی که برفراز مناطق مختلف پرواز میکند میتواند با دستگاه هائی‌که درآن کار گذاشته شده نوع مواد معدنی راکه درزیر خاك قرار دارد تشخیص بدهد .

دولت کانادا تصمیم گرفته است از این دستگاه برای عملیات تجسسی زیرزمینی‌در سراسر آن کشور استفاده کند .

اورور

ماموران آتش‌نشانی تقدیر شدند

به مدیر کل آتش‌نشانی نشان شهر داده میشود

در جلسه انجمن شهر تهران بسبب فعالیت ماموران آتش‌نشانی ازمدیر کل و ماموران این واحد تقدیر بعمل آمد و نماینده بازار پیشنهاد کرد تا به‌مدیر کل آتش‌نشانی نشان شهر داده شود . پس از طرح این پیشنهاد شهرداری پیشنهاد سازمان و تشکیلات آتش‌نشانی را بمنظور تکمیل وافزایش مزایای‌ماموران پس‌گرفت تاطرح مجددی برای تامین کارکنان آتش‌نشانی به انجمن بیاورد .

قطار مغناطیسی ژاپن

در سال ۱۹۸۰ ژاپنی ها سریع‌السیر ترین قطار های جهان را در اختیار خواهند داشت سرعت این قطار پانصد کیلو متر درساعت خواهد بود و بین توکیو و اوزاکا رفت‌و امد خواهد کرد .

برای نخستین بار یك دانشمندفرانسوی بنام «امیل‌ـ بلانشه» قبل از جنك جهانی اول بفکر ساختن چنین قطاری افتاد در آن موقع‌فکر دانشمند فرانسوی عملی‌نبود زیرا قیمت برق خیلی گران بود .

قطار ژاپن از موتوری که اکنون در بسیاری از وسایط نقلیه کار گذاشته میشود استفاده خواهد کرد و بجای آنکه مانند قطار های هوائی روی تشك های بادی حرکت کند تحت تاثیر نیروی «دفع کننده» یك میدان مغناطیسی قوی قرارخواهد گرفت.مقدار برق مورد نیاز برای ایجاداین میدان مغناطیسی قوی بسیار کم خواهد بود .

امریکائی ها نیز ساختن چنین قطاری را مورد بررسی قرار داده‌اند .

قطاری که امریکائیها درنظر گرفته‌اند حداکثر ۳۵ سانتی متر از سطح زمین بلندخواهد شد ولی در سرعت های کم از چرخهای مخصوص‌استفاده خواهد کرد .

دیلی اکسپرس

راه عمر طولانی

پزشکان‌انگلیسی که‌اخیرا آزمایش هائی روی هشتصد نفر از انگلیسی ها که‌بیش از یکصد سال عمر کرده‌اند انجام داده‌اند توصیه میکنند اگر شما هم میل داشتیدصد سال عمر کنید میتوانید باین دستور ها عمل‌نمایید وباحتمال زیاد موفق خواهید شد :

«هرگز لب به سیگارنزنید

در هوای آزاد زندگی کنید.

زندگی مرتب و متعادلی‌برای خود تهیه نمائید . با چاق شدن مبارزه کنید زیرا چاقی بزرگترین دشمن و قاتل‌بشر است .

البته اگر از جنس لطیف باشید شانس عمر طولانی‌تری را خواهید داشت . اورور

عالیترین پذیرائی بطور رایگان

باردیگر که به‌اروپا میروید بگذارید آمستردام یک روز میزبان شما باشد

از ۲۳ مهر تا ۲۴ اسفند سازمان جلب سیاحان آمستردام یك‌روز پذیرائی مخصوص بطریقی عالی‌بشما تقدیم خواهدکرد .

از موزه ها دیدن کنید ، در شهر، کانالهاوبزرگترین بندرجهان گردش نمائید کوکتل‌بنوشید ، هدیه‌دریافت کنیدو شام صرف نمائید این ها همه باضافه خیلی برنامه های‌باشکوه دیگرمجانی خواهدبود.

هنگامیکه مسافرت‌بعدی خود را به‌اروپاآغاز میکنید از آژانس مسافرتی خود یاك‌ال‌ام درخواست‌کنید آمستردام راطوری‌در برنامه‌شمابگنجاند که‌بتوانید خود را برای همه‌این برنامه هاآماده کنید .

مادرهفته سه‌بار از تهران و یك بار از آبادان پرواز می کنیم

نمایندگی های ك.ال.ام‌در تهران

خیابان تخت جمشید
تلفن ۹ـ۶۱۱۹۳۴
رویال اکسپرس:
تلفن۶۱۱۹۳۴ و ۹ـ۴۱۵۹۷
آبادان :
ساختمان سان شاین، تلفن ۲۴۷۸
اهواز :
هتل اهواز، تلفن ۲۷۵ـ۵۳۷۰ـ۵۷۶

KLM
شرکت هواپیمائی پادشاهی هلند

مبارك است

تختخواب‌میخریدبا عروس ببرید

تشك فنری عروس بادوپارچه قابل‌شستشو

۱۹۲فنر ۷۵ عروس تشکها

آ ـ ۸۷۴۳

آگهی ثبت نام دانشجویان سال اول مدرسه عالی بیمه تهران

قبول شدگان در مسابقه ورودی مدرسه عالی بیمه تهران باید روز های شنبه و یکشنبه مورخ ۴۹ر۷ مهرماه از ساعت ۸ صبح الی ۱۲ و بعد از ظهر ۳تا۷ بعد از ظهر شخصا وبا دردست‌داشتن مدارك زیر برای نام نویسی بمحل مدرسه واقع در ضلع جنوبی کوپمخان‌زند بین روزولت و خردمند مراجعه کنند :

۱ـ اصل گواهینامه ششم متوسطه و یکنسخه فتوکپی آن (فارغ‌التحصیلان خرداد ۴۹ باید اصل جواز یا کارنامه یاگواهی قبولی را که بتائید اداره آموزش و پرورش مربوط رسیده باشد و یکنسخه فتوکپی آن) .

۲ـ اصل شناسنامه و چهار برك رونوشت یا فتوکپی آن(برای مشمولین وظیفه عمومی ۱۰ برك).

۳ـ برك رسید درخواست ارزش تحصیلی ازاداره کل امتحانات وزارت آموزش و پرورش (خیابان شمالی پارك شهر) بعنوان مدرسه عالی بیمه تهران .

۴ـ تعداد۱۰قطعه‌عکس ۴×۳ که درسال جاری گرفته شده‌باشد (برای مشمولین وظیفه عمومی ۱۴ قطعه).

۵ـ اصل دفترچه خاتمه خدمت یابرك معافیت تکفل یا معافیت پزشکی یا برك آماده بخدمت که مدت آن تامهرماه اعتبار داشته باشد و یك نسخه فتوکپی آن (کلیه معافیتهای موقت به معافی تحصیلی تبدیل خواهد شد).

۶ـ رسید بانکی بابت شهریه سالانه و حق ورزش و بهداشت وحق بیمه حوادث کلا بمبلغ چهل هزار ریال که بایستی بحساب جاری شماره ۳۰۰۰۰ نزد شعبه بانك بیمه ایران واقع در خیابان کریمخان‌زند شماره‌پلاك۹۴ یابحسابجاری‌شماره۴۵۶۶۰ نزد بانك بازرگانی شعبه مرکزی واریز شده باشد .

هرگاه قبول شدگان تا ساعت ۷ بعد از ظهر روز یکشنبه ۴۹ر۷ برای نام نویسی مراجعه نکنند بجای آنها بترتیب‌تقدم از بین ذخیره ها ثبت نام خواهد شد .

ذخیره ها بایستی ساعت ۸ صبح روز دو شنبه ۴۹ر۷ر۶ در محل مدرسه حاضر باشند تا در صورتیکه از قبولشدگان اصلی برای ثبت نام مراجعه نکرده باشند بترتیب تقدم از آنان‌ثبت‌نام بعمل آید . اینعده بایستی در همان روز شهریه مقرر را بانك پرداخت نمایند .

اسامی قبولشدگان امتحان مسابقه ورودی‌مدرسه عالی بیمه تهران

آزما محمدعلی ،اعتضاد بروجردی ابوالحسن ، سیف‌اللهی آذرنمین علیرضا، احمدی عباس ، محتشمی شکوفه ، نعیمی سعید ، نوربخش عباس ،حسینخانی علی‌اکبر،غفاری ده‌آبادی مینو، سماك‌نرگسی‌پرویز، سرشت احمدی فریدون ، مرزبان حسین ، زرین‌افسرمجید، آبنوس مسیحی راطاوس، انتظاری بتول ، تقی‌زاده انصاری‌منوچهر، مصباحی دارابانی عباس ، فارابی فرزین ، شمس پرویز ، همایونی گوهرتاج، فلاحی محمدجعفر ، جهانگیری رحمت‌الله ، نجفی ابوالفضل ، شعبانی مهرزاد ، طباطبائی فرزاد ، آزاد حمیدرضا ، حسین‌خانبگلو مریم ، قندرسکی سید مهدی ، حسنین مردی علی‌اصغر ، فرزبد فلور ، بهشتی ترانه ، افشارمهاجر کامران ، فیلسوفی جهان‌آرا ، بیك‌زاده مریم ، مرندی‌نژاد جواد، خیامی سیمین ، رستمی محسن ، جعفری حسین ، انصاری همایون ، عبدالمحمدی محمدجواد ، افتاده محمدرضا ، وفائیان کوروش ، سلطانی تهرانی بهرام ، اصفهانی بشیر ،توردو عبدالرضا ، رستگاری یوسف،موسوی احمدآبادی‌محمد تقی، کریم‌زاده بهرخ ، امینیان عباس ، مهاجر داریوش ،امری احمد ،سعیدی‌کیا اسکندر ،امیری فیروزکوهی امان‌الله ، مصفامینو، داوری‌نژاد مسعود، اسماعیلی‌مکرم سیمین، نوربخش‌نصرت‌الله ،نوینی مهران ، بهزاد محمدهادی ،حاتمی تازه‌کند قادر، پرویز بهزاد ،مدنی عشرت ، آداودی جلفائیه علی ، شکوهی طاهره ، شهرزادی‌نائینی محمد، میلانی حمید ، آتنوس ـ ینگجه ویکتورنیا ، اسماعیل‌زاده خراسانی ،ارسلان، حیدری‌اسدالله معین‌تقوی‌مهری، عبدالملکی‌سامان علیرضا، محمدزاده نوین عادل .

ذخیره‌های مسابقه ورودی مدرسه عالی بیمه تهران
شهریور ماه ۱۳۴۹

شریفی بقا علی اکبر ، فتحی محمد جلال ، امیربشیری فسرین ، خدا ـ کرمی محسن ، خلقتی محمد رضا، دانائی حشمت‌اله ،محمدیون فاطمه، حاجی علیخانی فاطمه ، آقاخانی وایك ، آذرافزا مهدی ، نجات مهرداد ، اسمعیل لو نعمت‌اله ، مظفری طباطبائی مجید ، شریفی هاشم ، رحمانی ترکمن صفری ، شاهبداقی مهرداد ، طباطبائی اردستانی سیدمرتضی ،جابرانصاری نهناز ، کاظمی نظام‌الدین ،فروتن حمید ، روانی بهروز، یوسف خان گرجی جلال ، بدر فریبرز ،آتش ـ کاری ناهید،بصیری‌حمید ،پزشدان جلیلی خلیل ، کریمی آیت‌اله ، قشقائی‌محمودی‌مهران ،مرادی‌رضا، صناعی داود ،بابائی فیروزه ،تو کلی نیمه‌وری غلامرضا ، اردلانی خسرو، اسدی خمامی حمیدرضا ، عنصری کوشکنوا کبر ،پورغلامی‌سیکارودی سیدمحمد ، آراسته منش اسحق، بهلولی محمد، بنی هاشمی‌ترشیزی هماالسادات ،کریمی طرارانی‌مسعود بختیاری پور محمد ، شعاری نژاد غ‌سعید ، نوری نوشری خلیل ، آچاقی فاطمه ، صحرانورد علی ، رضائیا شهره ، شاهرخی مصطفی، شاه محمدی مجید ، مجداسکندری فرخنده‌پی،تولائی شیرین،حیدرزاده مقدم پرویز ،دربندی جلال،سجادی موسی ، رنجبران یعقوب ، رفعت حمد ، سعیدیان مسعود، صدرزاده احمدی اسمعیل ، باختر ناصر ، اکبری طاهره ، افلاکی سهراب، خوشنواز عزیز ، شیخان عفت ، بنی مصطفوی‌محمد ،خاکی‌علیرضا، ادیب سوسن ، رفیعی‌بهروز ،رفیعی طاری پوران ،صادقی محمود، گرجی دوز جواد ، فرهت مهشید ، محمود زاده حسینعلی، ،مداح‌شهلا، پرچمی عراقی منوچهر ، طلوعیان پوران، خلیلی پنجانی (عدل) مسعود،حساس یگانه یحیی ، صباحی سید حمید، عیدی‌نژاد عبدالحمید، حامدی‌محمد رضا ،شمسائی ایرج، بهاروفرامرز، مدن‌پور مینو ، مدرس صادقی‌سید مهدی ، دهزاد کاوه ، رضائیان گنجی محمدرضا،مرصاد محمدعلی، فرشادمنش فاطمه ، متذکر جواد ، امین فرشچیان مظفر ،مهرزادبیژن شکیبا شیرازه ،خورسند علی ، حکیمیون احمدرضا ،محمداصفهانی عباس ، کبیری اسمعیل ،رفیع‌زاده سعید ، عظیما فرزین ، نیرومند پرویز ن پیك آزادی علی اکبر ، فتاحی حیران علیرضا ، آراسته مهرداد ، بزاز قمصری سیدمجتبی، فرزان فرزاد ، صدری علیرضا ، پیراسته بروجنی محمد ـ حسین ، ضیائی مریم ، پارساپور حسین ، پروین‌پور فرامرز ،عظیم ـ زاده بتوم (اعظم)، کبریائی‌محمد ـ جواد ، پاك رمضان ، عسگریان ـ دماوندی اصغر ، غبرائی هاجر، شیرزادی کاشانی‌نژاد جمشید ، شهیدی اسالمی ذبیح‌الله ، وزیری ضیاءالدین طاهری یحیی ، بهنام مرادی محمود، فارسی‌مدان ـ ترکی داریوش ،صمصامی نرسی، فتحیه جاوید ، خطیب اصغر ، عبداللهزاده مهدی ، مقدم محمد ـ کاظم ، شهریاری زواره اردستانی مینو ، ذوالفقاری حسین ، اکبری احمد ،پورحسینی فرحناز ،غفاریان حسینی دهکردی سید محمود ، کرمی قاسم ، قلی‌خسه فاطمه ، فیروزدهقان موسی ،انوری‌هوشمند، ترکمان‌پری‌محمد، موسسیان‌ایرج، ملك‌زاده روستا معصومه ، ادیب سعید ، سنجری‌عباس، مجتهدزاده ویدا، راثی‌پور بهروز، صالح‌ضیا ـ بری،سیدعباس ،زعفرانلوی‌قوچانی مسرور، افجه‌سیدعلی‌اکبر ،عزیزی کله‌سر مطلب ، صدیقی بهروز ، درگاهی اکبر ، عطاءالهی مهدی، الیاسی مصطفی ،خودرنك ژیلا ، ستوده اعلاء ،باشائی محمودآقا ، پاك‌نیا علی‌اصغر ، اسرار حقیقی امیر ، نوربخش عراقی محسن ، هاتفی‌مفردایرج، اسکندری‌حلوائی باقر ، اثنی‌عشری عزیز ، فتح‌الله خان زهرا،رحیمی‌حمیدرضا ، کفائی یحیوی علی‌اصغر ، قریشی مینو ، ملکوتی‌سیدعبدالله ،فلاحی‌نصرت، دیلمه محسن، رنجبر گیگاسری رحمت ،رهگذرغلامرضا ،طهماسبی آشتیانی نصرالله،نوروزیان‌خسرو، نامور رضا، صداقت‌منش مینو ، فیلی شکرالله ، دبیر ونوس ، غروی مجتبی،سجادپور سیدسعید، رضوی داودی حمید، رضائی‌انزابی محمد، حقیقی‌میترا، بازیل سیروج، منصوری گرگانی حسین،جورابلو سیروس ، کلهرزهره ،شمس‌الدین میگونی علاالدین، اکبری محمود، مقیمی ابوالقاسم ، سلیمی هیزجی محمود ،اسماعیلی سیداحمد ،ربانی ابوالفضل محمد ، رحیمی‌هافرشته، بهلول ابوالقاسم ،شیخان بهجت، شیرازی عدل سیدقاسم ، وارسته ـ پورمحمد، افتخاری یوسف، کسرائی محمدباقر ، فهیمی فتانه، عسکری ـ درمنکی‌فریبرز ،مقدس‌ناصرالدین، فراستی‌پور آذر، دستغیب پارسا مهدی ،رسولی‌ایرج، پالیزدارعلی، پوربی‌آزار مجتبی ، تقوی مجید ، احمدزاده دهقان فاروق، شکرائی حمیدرضا، افشارقاسمی ، سهراب، نظریان هران ، نیکخو محمد ، صفرزاده سیما، افراخته سعیده ، حاجی‌رمضان محسن، ملکی‌مهران، قاجاررحیمی مجید، مرسلی بیژن، شریف‌زاده مهرانگیز ، مظلومی نادر ، لطفی‌زاده مهین ، کی‌نژاد منیر، ،صفائی داریوش، مهدیزاده منصور، حسین‌نیای حسن کیاده ماهدخت ، پاکزبان حمیدرضا ، حیدرزاده آذرعبدالله،قمی‌طباطبائی سیدعبدالرضا،زاهدی شهره، کیان فخری ، نوری مصطفی ، واشقانی فراهانی حسین، میرزمانی منیر ـ السادات ، امیربور سعید ، بزرگزاده سید محمد ، مازندرانی محمدمهدی ، بوب

شاگردان اول
دبستان‌دولتی‌جی

بهزاد داودی شاگرد اول کلاس سوم با معدل ۱۹٫۳۶

بهنام داودی شاگرد اول کلاس اول با معدل ۱۹٫۸

سیف‌اله خلج هدایتی شاگرد اول کلاس دوم با معدل ۱۸٫۵

فریدون نوذر شاگرد ممتاز کلاس سوم

۱ـ۷۵۱۸۳

بازگشت دانشجویان و ملاقات باوزیر علوم‌و آموزش عالی

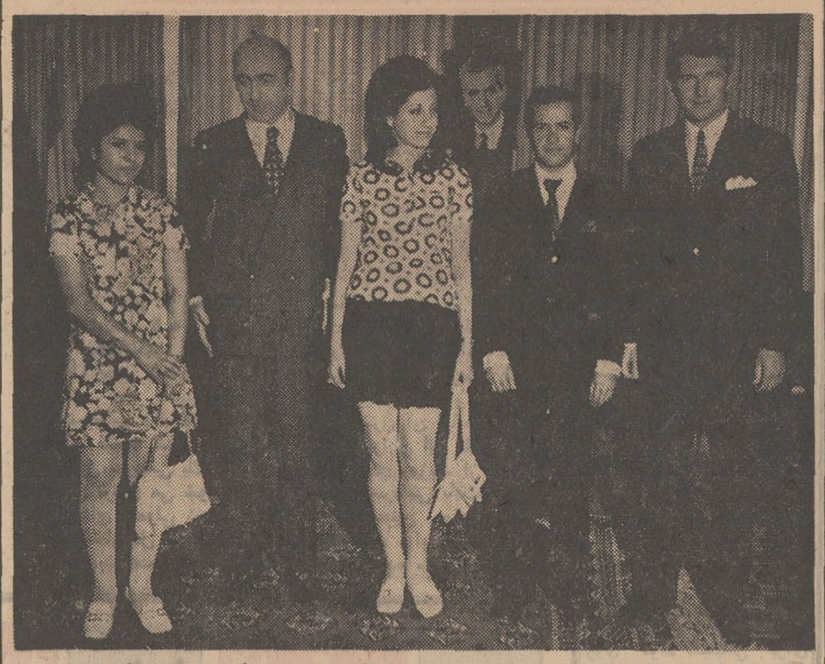

ظهر روز یکشنبه شش نفر دانشجویان دانشگاه های ایران که بدعوت شرکت براون ـ باوری مدت شش هفته از تاسیسات این شرکت در آلمان ،سوئیس و فرانسه بازدید نموده وبتهران مراجعت کرده‌اند باآقای مجید رهنما وزیر علوم‌و آموزش عالی ملاقات نمودند . عکس بالا صحنه‌ای از این ملاقات رانشان میدهد. که آقای مولیر معاون نماینده براون باوری درایران نیز درعکس دیده میشود.

آگهی درمورد سکونت‌دانشجویان دانشگاه جندی شاپور در سال تحصیلی ۱۳۵۰ـ ۱۳۴۹

بمنظور تامین رفاه کامل دانشجویان دانشگاه جندی‌شاپور در سال تحصیلی ۱۳۵۰ـ۴۹ در باره تامین محل سکونت دانشجویان زیر اقدام خواهد شد .

۱ـ پرداخت کمك هزینه مسکن بطور ماهیانه

۲ـ واگذاری اطاق در خوابگاه های دانشجوئی

کلیه دانشجویان اعم از دانشجویان سال اول‌وسایردانشجویان که در سال قبل درخوابگاه ها سکونت داشته‌اند و در سال جاری احتیاج به محل سکونت دارند .میتوانند ازتاریخ۵ مهر ماه ۴۹ به اداره امور دانشجویان مراجعه وباتوجه بشرایط‌عمومی سکونت چنانچه واجد شرائط باشند کمك‌هزینه مسکن یاکارت سکونت دریافت نمایند .

حق‌تقدم‌برای واگذاری اطاق در خوابگاهها منوط به مراجعه شخص دانشجو خواهد بود .

اداره امور دانشجویان دانشگاه جندی‌شاپور

شرکت سوله‌تانش با مسئولیت محدود

مقیم پاریس در فرانسه صاحب‌اختراع راجع به « دستگاه مخصوص اندازه‌گیری سرعتهای جریان مایعات و مقدار آنها» که دراریان تحت شماره ۵۹۸۵ به ثبت رسیده است اجازه بهره برداری از اختراع مزبور را به اشخاص ذینفع عرضه مینماید برای کسب اطلاع بیشتر بدفتر حقوقی ر. آقابابیان و همکاران خیابان شاه کوچه نوبهار شماره ۱۸ مراجعه شود.

آ ـ ۴۱۹۴۶

زنی باصدهزار تومان پول نقد ازدیار سعدی

آقای داود مرواریدی آرایشگر ساکن تهران که با خرید بلیط اعانه ملی علاوه بر دریافت ۶هزار تومان پول نقد اولین قهرمان‌شانس شدو یك دستگاه پیکان ۴۹تحویل گرفت .

یکصد هزار تومان پول نقد، فقط کفتنش اسان است . برای بدست آوردن چنین‌پولی باید یکصد ماه هرماه هزار تومان پس انداز کرد. خیلی پول است . اما گاهی واقعا ساده و اسان بدست می اید.فقط با خرید یك‌بلیط‌اعانه‌ملی !همانطور که خانم دلبر پری افشار خانه‌دار ساکن شیراز بدست آورد .

خانم پری افشار که شوهر وچهار فرزند دارد می گفت :

ـ من خوشبخت ترین زن ساکن شیراز هستم. زیرا اولین خانمی‌از دیار سعدی وحافظم که برنده‌چنین جایزه بزرگی میشوم .

خانم پری افشار افزود :

اینك تصمیم دارم تمام این پول‌را ، نفع فرزندانم در بانك پس‌انداز کنم تا آنها با آسودگی خاطر بیشتری به تحصیلات خود ادامه دهند .

ایجاد خانه و تشکیل خانواده

آقای اسماعیل نوروزیان که در دربند شمیران بنگاه معاملات‌ملکی دارد وآقای‌یوسف مرادعلی کارگر خباز ساکن دربند باشرکت هم بلیط اعانه ملی خریدند و برنده جایزه پنجاه هزار تومانی (مشابه یك میلیون ریالی) شدند .

آقای نوروزیان که بلیط برنده را به شانس فرزندی که در راه دارد خریده بود می گفت :

ـ من قطعه زمینی دارم و می خواهم باسهم خود خانه‌ای در این زمین بنا کنم واز اجاره‌نشینی راحت‌شوم.

آقای یوسف مرادعلی نیز قصددارد با استفاده از پولی که بوسیله‌خرید بلیط اعانه ملی نصیبش شده است با دختر دلخواه خودازدواج کند.

آرایشگر بلند اقبال

آرایشگران تهرانی ، شانس‌عجیبی در بدست آوردن جوایز بزرك‌بلیط های اعانه ملی دارند وتاکنون‌تعداد زیادی از آرایشگران تهرانی‌برنده جوایز ممتاز یا جوایز بزرك‌وجوایز قهرمانان شانس شده‌اند . آقای داود مرواریدی‌یکی دزآرایشگران تهران هفته گذشته برای دومین بار برنده دو جایزه ارزنده شد . این برنده بلندااقبال که سال‌گذشته باخرید‌بلیط‌اعانه‌ملی یکی‌از جوایز ده هزار تومانی را بدست آورده بود ، هفته گذشته مجددا برنده یکی از جوایز شش هزار تومانی شد و علاوه بر آن قهرمان شانس گردید و یك دستگاه پیکان مدل ۴۹ نیز بدست آورد . آقای داود مرواریدی می گفت :

ـاز مدتها قبل آرزوی یك پیکان داشتم و اینك با داشتن اتومبیل ایده‌ال بررفاه‌من‌و خانواده‌ام‌افزوده شده است .

تاسیس سوپرمارکت

۲۹ سالهام و مدتی است که‌بمنظور سهیم شدن در آرمان های مقدس سازمان شاهنشاهی خدمات اجتماعی هر هفته بلیط اعانه ملی خریداری می کنم . هفته گذشته نیز که‌طبق معمول و بنابهمان نیت قدیمی‌بلیط اعانه ملی خریداری کرده بودم ، شانس به سراغم آمد و برنده‌یکی از جوایز هفتاد هزار ریالی شدم.از آن گذشته در قرعه کشی‌قهرمانان شانس نیز دومین قهرمان شانس شدم‌و هموزن خود ،یعنی ۸۰ کیلو پول نقد گرفتم. اینك تصمیم دارم با استفاده از این جوایز مغازه خواربار فروشی خودرا تبدیل بیك سوپرمارکت مدرن نمایم تا به هموطنانم‌خدمت‌بیشتری کرده‌باشم.

عدالت منش خواربار فروش ساکن گذشته علاوه بر بدست آوردن‌یك قهرمان شانس شد و هشتاد و دو کیلو یعنی هموزن خود پول‌گرفت.

پیشه‌وری که قهرمان شد

آقای عبدالغفار غفارپور پیشه‌ور ساکن تهران‌سومین قهرمان‌شانس بلیط های اعانه ملی بود که هفته جایزه شش هزار تومانی ،سومین یکی دیگر از برندگان جوایز ۶ هزار تومانی آقای عبدالغفار غفار پور می باشد که سومین قهرمان شانس شد و هموزن خود ۸۲ کیلو پول دریافت داشت .

دومین قهرمان شانس‌بلیط های‌اعانه ملی آقای محمد کریم عدالت‌منش است که علاوه بر دریافت ۷ هزار تومان پول نقد هموزن خود۸۰ کیلو پول گرفت .

آقایان یوسف مرادغلی و اسماعیل نوروزیان پیشه‌وران ساکن‌شمیران برنده جایزه پانصد هزار ریالی

بانو دلیرپری افشاری‌خانه دارساکن شیراز برنده جایزه یك میلیون ریالی بلیط های اعانه ملی سری ۱۰۲۹

برندگان۱۰هزار تومانی

از راست به چپ خانم ها وآقایان: پریجان الدریانس خانه دارساکن اصفهان ، سید خلیل نقشبندی کشاورز ساکن سنندج (شرکتی)، بیژن شیرکش محصل ساکن آمل،حسن‌طاهرزاده پیشه‌ورساکن‌تهران، رمضانعلی ؛کبری آرایشگر ساکن بابل ،حمداله لریمان‌کارگرساکن کرج ،سیداحمد مولائی پیشه ور ساکن ساری،عباس سعیدی‌کارمندساکن رشت ، سیدابراهیم خالق پور کارگرساکن تهران(شرکتی)، باباعلی خاچك‌لاکی کارگر ساکن‌تهران (شرکتی)،سیدعلی پهلوان‌زاده پیشه‌ور ساکن اهواز(شرکتی)عبدالحسین زنگنه پیشه‌ور ساکن کرمانشاه (شرکتی) ، حسن‌امیری پیشه ور ساکن‌کرمانشاه (شرکتی)اسحق برمکی پیشه‌ور ساکن‌اهواز(شرکتی) ، علی اشرف وضائی کارمند ساکن سنندج (شرکتی).

برندگان۷هزار تومانی

از راست به‌چپ خانمها‌وآقایان: نجمیه ابراهیمی خانه‌دار ساکن‌خوشکه بیجار،محمد جامعی کارمند ساکن‌شیراز ، حسن‌کواری راننده‌ساکن شیراز ،بهرام‌دوانی کارمندساکن تهران ، عباسعلی لقمان خواروبار فروش ساکن بابلسر ،مارتین ورده عیسی کان جوشکارساکن تهران (شرکتی) ، قربان دلاورده بیگلو جوشکار ساکن‌تهران (شرکتی) ، عباس جان نثاررانده ساکن تهران ، علی‌اصغر ابراهیمی محصل ساکن قزوین(شرکتی)،سیمون تاروردیان کارمندساکن تهران ، علی توفیق پیشه‌ورساکن قزوین (شرکتی)، عاشور محمد بیگچه پور راننده ساکن بندرشاه ، حسن یوسفی پیشه‌ورساکن تهران (شرکتی)، و محمدرضا عبدالوندی‌پیشه‌ور ساکن‌تهران(شرکتی)،سیاوش کریمی کشاورزساکن لاهیجان (شرکتی) ،مرتضی میرزائی کشاورز ساکن لاهیجان(شرکتی)

برندگان۶هزار تومانی

از راست به چپ آقایان : ناصرفخرائی پیشه‌ور ساکن تهران ، مظفر خوشبخت کارگر ساکن تبریز ، هوشنك وفی کارمندساکن‌تهران ، داود مرواریدی آرایشگرساکن تهران ، مومن هزارجریبی بقال ساکن مهاباد ، ناظر اسدی‌کشاورز ساکن ورامین ، احمددوخ‌پیشه‌ور ساکن ،. پیشه‌ور بقال‌ساکن رشت ،عبدالغفار غفارپور پیشه‌ورساکن تهران،محمد علی آرامش کارگر ساکن‌تفرش، محمد نصرتی بازنشسته شهربانی‌ساکن گرگان ، نورالله پورتیمورپلیس شهربانی ساکن شیروان.

برندگان۵هزار تومانی

از راست به چپ آقایان: جمشید اسلامی درجه‌دار نیروی دریائی‌ساکن آبادان ، حسن بیطرف‌جعفر آبادی کارمند ساکن تهران،حاجی‌محمد رحمانی‌درجه‌دار ارتش‌ساکن مشهد ، داراب بنی اوستائی کارگر ساکن آبادان ،نادعلی رضائی‌پلیس‌ساکن رضائیه ،ولی حجتی‌آشتیانی‌کشاورز ساکن آشتیان (شرکتی)، سیداسماعیل لطفی‌کشاورزساکن آشتیان (شرکتی) ، یوسف فردی‌کارمند ساکن رشت (شرکتی) ، محمد تقی خوش نصیب میوه‌فروش‌ساکن رشت (شرکتی) ، جلال‌لکی‌افسر ارتش ساکن اردبیل ،عزت‌اله رحیمی بنا ساکن تهران ، نصراله میرزا یوسف جدید کفاش ساکن تهران ، سیف‌اله معزکارمندساکن‌تهران ،هوشنك جباری کارمندساکن تهران .

کلاسهای خیاطی انجمن دوشیزگان و بانوان

زیر نظر ۴ دبیر مبرز دارای دوره های ۲ماهه ، ۴ ماهه و۹ماهه‌همه‌روزه صبح و عصر .

برای نامنویسی و بدست آوردن اطلاعات لازم به دبیرخانه‌انجمن .

خیابان‌بهار شمالی ـ نبش نامجو ـ تلفن ۷۵۶۸۳۱

مراجعه فرمائید .

آگهی مناقصه

شماره ۸ تاریخ‌صدور آگهی ۴۹ر۶ر۲۵

فرماندهی اردنانس نیروی زمینی شاهنشاهی مقدار ۱۰ قلم تخته کاجی‌روسی و فیبر از طریق مناقصه خریداری می‌نماید .

پیشنهاد دهندگان میتوانند همه روزه باستثنای روز های تعطیل با مراجعه به‌انتظامات فرماندهی اردنانس نیروی زمینی شاهنشاهی برك شرائط و مشخصات اجناس مورد معامله را دریافت و پیشنهاد خود را طبق مفادمندرج درشرائط تنظیم و تاآخر وقت اداری روز ۴۹ر۷ر۲۶ بدفتر فرماندهی اردنانس واقع درعباس‌آباد تحویل دهند . م‌الف ۶۷۶۰

اداره مناقصه‌گذار

اردنانس نیروی زمینی شاهنشاهی

۱ـ۲ آ ـ ۴۲۱۴۴

ما با آرامش سخن میگوئیم!

شماره مخصوص مهرماه مجله جوانان که بمناسبت سالگرد انتشار این مجله و آغاز سال تحصیلی‌منتشر میشود نمونه‌ایست ازذوق و ابتکار و قدرت خلاقیت یك کادر وسیع‌وفعال‌مطبوعاتی که طی سال ۴۹ توانستنددر تمام‌جهات‌ورقابتهای‌مطبوعاتی به پیروزیهای چشم‌گیری دست یابند و هزاران خواننده را بسوی خود جلب کنند

شماره‌مخصوص مهرماه مجله‌جوانان

همراه یك تقویم بزرك‌ورنگی ابتکاری مجله

و صدها داستان ، رپرتاژ ، سرگذشت واقعی‌درروزدوشنبه سیزدهم مهرماه منتشر میشود

هنگام خرید خودکار **BiC** بعلامت **BiC** در نوك آن توجه کنید

تحت ریاست عالیه
علیاحضرت فرح پهلوی شهبانوی ایران

هفته سرطان

۱۱ تا ۱۷ مهرماه ۱۳۴۹

حساب شماره ۷۷۰۰۰ در کلیه بانکهای سراسر کشور در اختیار شماست

آگهی شهرداری ایلام

باطلاع کلیه صاحبان املاك و اراضی واقع در محدوده قانونی شهر می رسد که طبق ماده ۵ قانون نوسازی و عمران شهری مالکین زمین ها و ساختمان ها و مستحدثات واقع در محدوده شهر یاقائم مقام یا نمایندگان قانونی آنان مکلفند ظرف شش ماه از تاریخ اعلام شهرداری مشخصات کامل‌ملك با تعیین‌بهاء به تفکیك هر قطعه ملك و به ترتیب مقرر در ماده ٤قانون‌مذکور کتبا به شهرداری اعلام دارند و هرگاه در مهلت مقرر نسبت به اعلام بهاء اقدام نکنند عوارض متعلقه برای مدت تاخیر بدو برابر افزایش خواهد داشت.

بنابراین بدینوسیله باطلاع مودیان میرساند که دفترچه‌حاوی مشخصات محدوده شهر و همچنین ارزش معاملات اراضی و ضوابط تعیین بهاء ساختمان هاو مستحدثات از طرف شهرداری چاپ و آماده شده در دفتر شهرداری و نواحی تابعه موجود وبه محض مراجعه تسلیم مودیان خواهد شد چون از تاریخ نشر این آگهی تا شش ماه صاحبان‌املاك باید به تکلیف‌قانونی خوددائر باعلام‌بهای ملك عمل کنند در غیر این صورت مشمول جریمه تاصددرصد خواهند شد بنابراین از هم‌شهریان انتظار دارد که برای استفاده از ده‌درصد جایزه قانونی و هم چنین جلوگیری از ضرر و پرداخت جریمه هرچه زودتر نسبت به اعلام بهاء و اخذ رسید از دفتر شهرداری اقدام و عوارض متعلقه رابراساس اعلام بهائی که خود می نمایند به میزان ۵ در هزار تا آخر سال جاری به شهرداری پرداخت فرمایند.

شهردار ایلام : اصولیان
آ_۴۱۹۶۶

بدینوسیله باطلاع دانشمندان و شعرا و ادبا میرساند

انجمن ادبی حافظ پس‌ازگذراندن‌تعطیلات تابستانی از روزپنجشنبه دوم مهرازساعت۶ بعدازظهر درخیابان‌نادری کوچه‌مسعودسعدشماره۷ تشکیل میگردد.

رئیس‌انجمن حاج سید ذبیح‌الله ملك‌پور

تبریکات

جناب آقای دکتر شادمان استاندار محترم تهران و جناب آقای دکتر کلالی دبیر کل محترم حزب ایران نوین

انتخاب شایسته حاج مهدی طائب پور را به نمایندگی انجمن شهرستان ری صمیمانه تبریك عرض مینمائیم.

از طرف قهرمانان و کشتی گیران وورشکاران باستانی باشگاه ورزشی ابومسلم : مهدی شیرگیر
آ_۱۸۸۶۳

جناب آقای حاج مهدی طائب پور

انتخاب جنابعالی را به نمایندگی انجمن شهرستان ری تبریك می گوئیم.

سرتیپ دکتر نیك نژاد
۱_۱۸۸۲۳

جناب آقای حاج مهدی طائب پور

انتخاب جنابعالی را به نمایندگی انجمن شهرستان ری‌تبریك گفته و توفیق‌شمارادرراه‌خدمت‌به‌میهن ازخداوند بزرك‌خواستاریم
سرتیپ نعیمی و بانو
۱_۱۸۸۶۳

جناب آقای حاج مهدی طائب پور

انتخاب جنابعالی را به نمایندگی انجمن شهرستان ری تبریك می گویم.
سرهنك ستاد سالاری
۱_۱۸۸۶۳

شیر مرد ارجمند جناب آقای خسرو هدایت رئیس شورای عالی مناطق ۳۵٤ لاینز ایران

شیرمردان باشگاه لاینز شهرستان ری باکمال خرسندی انتخاب هفت عضو فعال باشگاه خود را : آقایان محمد دهقان نژاد (دبیر باشگاه)سید جعفر فیروز آبادی (نایب رئیس)مهدی طائب پور ، محمد کشاورزجود ، سرهنك محمد شایسته پور ، حسین روتحی‌و علی انصاف را به نمایندگی انجمن شهرستان‌ری به آن جناب تبریك گفته و اطمینان می دهند که درراه اجرای هدفهای ملی و انقلاب سپید ایران که همانا پیشرفت اجتماعی مردم‌و بهبود محیط زندگی ، عمران و آبادانی شهر و روستا و اعتلای فکری همشهریان خود می‌باشد شیرمردانه بکوشند.

رئیس باشگاه لاینز شهرستان ری : دکتراکبرپورباقر
آ_۴۲۰۱۶

آقایان گلشن ، ضیائی، امیری

انتخاب شما را به نمایندگی شهرستان تفت تبریك گفته موفقیت شمارا آرزو می کنیم.

غلامعلی زارع ، عباس حکیمی ، اکبر زارع ،حسن زارع
۱_۴۱۸۸٤

جناب آقای دکتر جرائزی مدیریت کل سازمان قندو شکر

کارکنان اداره قند وشکر بهشهر حسن انتصاب آقای اربابی را به‌مدیریت قندو شکر استان مازندران به آنجناب تبریك عرض می نمایند.

بهشهر : کریم گردی ، فرقانی ، مستوفی ، جعفری ،عسکری، عمرانی.
آ_۴۱۹۰۰

سرکار خانم فخری رهرو ، مدیر کل محترم اداره کل آموزش راهنمائی تحصیلی

باکمال شعف ارتقاء مقام جنابعالی را به سمت مدیر کل اداره کل آموزش راهنمائی تحصیلی صمیمانه تبریك عرض می نمائیم.

نیره فاضل فولادی . جعفر فاضل فولادی . عبدالجواد محقق
آ_۱۸۸۲۳

آگهی برای دریافت کارت ورودی و برگزاری امتحان استخدامی داوطلبان شغل پستچی

در تعقیب آگهی های مورخ سیزدهم الی هفدهم مرداد ماه ۴۹ بدینوسیله باطلاع داوطلبانی که در موعد مقرر ثبت نام نموده و واجد شرایط مندرج در آگهی استخدام شغل پستچی هستند می رساند که کارت ورود به جلسه امتحان در روز های سه‌شنبه سی و یکم شهریور ماه چهارشنبه و پنجشنبه اول و دوم مهر ماه ۴۹ همه روزه از ساعت ۳ الی ۷ بعد از ظهر در ساختمان پست واقع در اول خیابان سپه توزیع خواهد شد داوطلبان باید در روز های مقرر با در دست داشتن عین‌شناسنامه عکس دار به محل مذکور مراجعه و کارت ورود به جلسه امتحان را دریافت دارند.

امتحان استخدام داوطلبانی که کارت ورود به جلسه امتحان را دریافت داشته‌اند از ساعت ۸ الی ۱۲ صبح روز جمعه سوم مهر ماه ۴۹ (۴۹ر۷ر۳) در محل استادیوم محمد رضاشاه پهلوی واقع در پارك شهر خیابان ورزش برگزار می شود. شرکت کنندگان در جلسه امتحان باید قبل از ساعت ۸ صبح در محل مزبور حاضر باشند.

داوطلبانی که در موعد مقرر ثبت‌نام ننموده و یا واجد شرایط لازم برای استخدام شغل پستچی که شرح آن به تفصیل در آگهی های استخدام قید شده نباشند از شرکت درجلسه‌امتحان محروم خواهند شد از قبولشدگان در امتحانات کتبی مصاحبه‌به عمل خواهد آمد و تعداد مورد نیاز پس از مسابقه و مصاحبه انتخاب وبه استناد قانون استخدام کشوری برای نقاط مورد احتیاج استخدام میشوند. م‌الف ۶۷۴۷

وزیر پست و تلگراف و تلفن
آ_۴۱۷۵٤ ۱_۳

قبول شدگان در مسابقه کتبی آموزشگاه عالی خدمات اجتماعی

بدینوسیله باطلاع داوطلبان که در امتحان کتبی آموزشگاه قبول شده‌اند واسامی آنان ذیلا اعلام شده است میرساند: از ساعت ۸صبح روز چهارشنبه ۱ مهر ماه ۱۳۴۹ برای تعیین وقت جهت مصاحبه به‌آموزشگاه عالی خدمات اجتماعی مراجعه نمایند.

تعیین وقت برای مصاحبه صبح‌هاو بعداز ظهرها تاآخرین ساعت اداری روز یکشنبه پنجم‌مهرماه ادامه خواهد داشت.

آموزشگاه تعداد موردنیاز خودرا ازبین قبول‌شدگان درامتحان کتبی ازطریق مصاحبه انتخاب خواهد کرد.

محل مصاحبه : آموزشگاه عالی خدمات اجتماعی - جاده پهلوی بالاتر ازسه راه ونك -ایستگاه کاوسیه.

قبول شدگان در کنکور کتبی آموزشگاه عالی خدمات اجتماعی در سال ۱۳۴۹

نام نام‌خانوادگی

۱_ عزیز آریانا
۲_ مهرانگیز آرالو
۳_ حیدرقلی آستر کی
٤_ابراهیم ابراهیمی ابیانه
۵_بهروز اعتضادپور
۶_ فریده اکبریان
۷_ هما امام‌بخش
۸_ طلعت الهیاری کوکلانی
۹_ فرخ انصاری
۱۰_ محمد امینی
۱۱_ صدیقه اباصلتیان
۱۲_ شهین ابوطالب‌بنا
۱۳_ حسین استاد حسین
۱٤_ اصغر احمدی
۱۵_ علی اکبر ابراهیمی فخار
۱۶_ شیرین امین‌اللهی
۱۷_ دیانا بنایان
۱۸_ ناصر باختر
۱۹_ احمد به‌پژوه
۲۰_ عزت‌الملوك بازغی
۲۱_ طاهره بخمائی
۲۲_ محمد مهدی بنده‌مقدم
۲۳_ محمد علی بلوریان کرد
۲٤_ داود پسند شانجانی
۲۵_ نسریندخت پاسکر
۲۶_ فاطمه پرنده شب
۲۷_ نصراله پورنعمان
۲۸_ مینو تجلی‌عمل
۲۹_ راضیه تقی گلیجائی
۳۰_ فرزانه تقی زادگان
۳۱_ الهه تاجیك کرد
۳۲_ شکوفه جداری رانننده
۳۳_ سرور جعفر کرمانی
۳٤_ بهمنیار جعفری
۳۵_ علی‌جورابچیان
۳۶_ سید معصومه جلالی فر
۳۷_ اعظم خسین خانی
۳۸_ حسین حاجی بابائی
۳۹_ سید حسین حسینیان
٤۰_ فریبا حیدرخان تهرانی
٤۱_ جوری خوش نویس
٤۲_ منصوره خوش طینت‌سخندان
٤۳_ محمد دامنگیر
٤٤_ منیژه روحپرور تهرانی
٤۵_ پروانه رازی
٤۶_ شهناز روحانیان
٤۷_ آمنه رئیسی فرد
٤۸_ شمس‌الملوك ربیعی
٤۹_ مسرور (انسیه) راعی
۵۰_ پروانه زردوز
۵۱_ زهرا زرنگین
۵۲_ شهناز زبردست بنای طارمی
۵۳_ حسن سالم
۵٤_ هما سنجری
۵۵_ سیمین سپاسی آهوئی
۵۶_ زهره سعیدی
۵۷_ شهلا سراوندی‌راد
۵۸_ نفیسه سعادتی
۵۹_ شریفه سلطانیه
۶۰_ هاشم شکوری منفرد
۶۱_ عصمت شمس‌آباد آذری
۶۲_ محمد رضا شهابی قریب
۶۳_ نسرین تاج شوشتریان
۶٤_ محبوبه شکراله زاده حقی
۶۵_ علیرضا شایگان
۶۶_ شهلا شامبیاتی
۶۷_ میترا صدر زاده اردبیلی
۶۸_ حبیب صدیقی خرازی
۶۹_ بهروز صفوتی
۷۰_ اکرم طباطبائی
۷۱_ میترا عطائی
۷۲_ سیامك عزیزیان کهن
۷۳_ سعیده عدلجو
۷٤_ شهلا عامری مهابادیان
۷۵_ اعظم عبدالحمیدی
۷۶_ زهرا فاطمی زاده
۷۷_ احمد فلاح زاده
۷۸_ آذر فراستی پور
۷۹_ پرویز قجرزاده
۸۰_ محمد قنبری خلج‌مزلقانچای
۸۱_ محمد جواد کرباسی
۸۲_ محمد کاشانی
۸۳_ سید احمد کاظمی سنگدهی
۸٤_ پروانه کریمخانی نژاد
۸۵_ ضیاءاله کریمی
۸۶_ زهرا کرامتی
۸۷_ بهروز گل‌افشان
۸۸_ فروغ‌اعظم لاجوردی
۸۹_ منصور مواج
۹۰_ نسرین مهرین‌فر
۹۱_ داریوش محمودی
۹۲_ فاطمه (فریده)مرتضوی
۹۳_ صدیقه مشهدی علی‌اکبر
۹٤_ شهربانو مقدم قارویری
۹۵_ اسداله مهدیان طرقی
۹۶_ محمد علی مجزی
۹۷_ ثریا مودب کازرونی
۹۸_ فرشته مفتوحیان
۹۹_ فاطمه مصاحبی محمدی
۱۰۰_ شهپر مرادی
۱۰۱_ شکوه مشهدی تفرشی
۱۰۲_ سعادت مهران
۱۰۳_ محمد رضا ناصری
۱۰٤_ رضا نزهت
۱۰۵_ زهره نوریان
۱۰۶_ غلامعلی نامپور
۱۰۷_ علی‌اشرف ناصر زاده
۱۰۸_ مصطفی نشاط مبینی تهرانی
۱۰۹_ نیرالسادات ندامانی
۱۱۰_ مینا وصال
۱۱۱_ شهره وفائی
۱۱۲_ محمد کاظم یزدانفر

آ_۴۱۹۹۸

برنامه قطارهای مسافری خط جنوب

بعلت تغییر فصل و بمنظور رفاه و آسایش بیشتر مسافرین محترم برنامه حرکت قطار های مسافری خط جنوب از تاریخ اول مهر ماه ۱۳۴۹ بشرح‌زیر تغییر می‌یابد.

۱_قطارمسافری سریع‌السیر تهران خرمشهر و بالعکس حرکت از تهران همه روزه ساعت۱۶ر۳۰ ورود به خرمشهرساعت ۹ر۳۵ روز بعد مراجعت از خرمشهرساعت ۱۴ر۴۵ ورود به‌تهران ساعت ۷ر۵۰ روز بعد.

۲_ قطار مسافری عادی تهران خرمشهر و بالعکس حرکت از تهران همه روزه ساعت ۱۱ر۱۰ ورود به خرمشهر ساعت ۷ر۲۵ روز بعد مراجعت از خرمشهرساعت ۱۰ر۳۵ ورود به‌تهران ساعت ۶ر۳۰ روز بعد.

۳_ قطار مسافری سریع‌السیر تهران قم وبالعکس حرکت از تهران همه روزه ساعت ۷ر۲۰ ورود به قم ساعت ۱۰ر۱۵همانروز مراجعت از قم ساعت ۱۶ر۲۰ ورود به تهران ۱۹ر۱۵ همانروز.

م‌الف ۶۷۳۹ آ_۱٤۱۸۷۲_۲ راه آهن دولتی ایران

کنج اینترناشنال متان لیمیتد

مقیم ناسودرباهاما صاحب اختراع راجع به « طریقه منجمد کردن قشرزمین » که در ایران تحت شماره ۴۵۹۳ به ثبت رسیده است اجازه بهره‌برداری از اختراع مزبور را باشخاص ذینفع عرضه‌مینماید. برای کسب اطلاع بیشتر بدفتر حقوقی ر. آقابابیان و همکاران خیابان شاه کوچه نوبهار شماره ۱۸ مراجعه شود.
آ_۴۱۹۴۸

کنج اینترناشنال متان لیمیتد

مقیم ناسودرباهاما صاحب اختراع راجع به « مخازن‌مخصوص نگاهداری مایعات کم حرارت و جدار های عایق کاری شده‌غیر قابل نفوذ حرارت و مایع و قطعات مربوطه برای استفاده از مخازن مزبور » که در ایران تحت شماره ۳۱۳۵ به ثبت رسیده است اجازه بهره‌برداری از اختراع مزبور را باشخاص ذینفع عرضه‌مینماید. برای کسب اطلاع بیشتر بدفتر حقوقی ر. آقابابیان و همکاران خیابان شاه کوچه نوبهار شماره ۱۸ مراجعه شود.
آ_۴۱۹۵٤

کنج اینترناشنال متان لیمیتد

مقیم‌ناسودرباهاما صاحب اختراع راجع به «دوره آبگونه سازی متان» که درایران تحت شماره ۳۵۲۶ به‌ثبت رسیده است‌اجازه بهره برداری از اختراع مزبور را به اشخاص ذینفع عرضه مینماید برای کسب اطلاع بیشتر بدفتر حقوقی ر. آقابابیان و همکاران خیابان شاه کوچه نوبهار شماره ۱۸ مراجعه شود.
آ_۴۱۹۵۲

کنج اینترناشنال متان لیمیتد

مقیم ناسو در باهاما صاحب اختراع راجع به «آب گونه کردن گاز طبیعی» که‌درایران تحت‌شماره ۳۵۲۹ به‌ثبت‌رسیده‌است‌اجازه بهره برداری از اختراع مزبور را به اشخاص ذینفع عرضه مینماید برای کسب اطلاع بیشتر بدفتر حقوقی ر. آقابابیان و همکاران خیابان شاه کوچه نوبهار شماره ۱۸ مراجعه شود.
آ_۴۱۹۵۰

استخدام پزشك قراردادی

سازمان سپاه بهداشت وزارت بهداری برای خدمات درگروه های سپاه بهداشت در مناطق روستائی کشور تعدادی پزشك برابر مقررات استخدام قراردادی ازتاریخ ۴۹ر۷ر۱۰ استخدام مینماید.

داوطلبین میتوانند برای اطلاع از محل خدمت و شرایط آن و تنظیم تقاضای استخدام به‌اداره کارگزینی سپاه بهداشت واقع در خیابان شاه چهارراه بیست متری دوم مراجعه نمایند.
م‌الف ۶۷۵۲

مدیرکل سازمان سپاه بهداشت ،دکترداد‌گر
آ_۴۲۱۰۲ ۱_۲

آگهی استخدام شیمیست

نظارت بر امور شرکت های قند به یکنفر مهندس‌یالیسانس شیمی جهت خدمت در کارخانه قندفسا احتیاج دارد. داوطلبان میتوانند با دردست داشتن مدارك تحصیلی برای کسب اطلاعات بیشتر همه روزه در ساعت اداری باداره امور عمومی این نظارت خیابان پهلوی روبروی تخت طاوس خیابان بیمه ایران شماره «۲۳» مراجعه نمایند. م‌الف ۶۷۵۰
آ_۴۲۱۰۶ ۱_۲

آگهی مزایده

بانك ملی ایران ششدانك دوقطعه زمین محصور متصل بهم به پلاکهای شماره۵۹ر۳۵۹۲و ۵۸ر۳۵۹۲ به ترتیب یکی‌بمساحت ۱۶۰ متر مربع ودیگری بمساحت ۱۵۲ر۲۵ متر مربع واقع‌در بخش ۷ تهران انتهای خیابان دلگشا خیابان مجاوری شماره ۳۱ را در ساعت ۱۰ صبح روز ۱۳۴۹ر۷ر۲۷ از طریق مزایده به فروش میرساند طالبین میتوانند برای بازدید زمین مزبور و اطلاع از شرایط مزایده بدفتر اداره ساختمان این بانك واقع در خیابان سعدی جنوبی نبش کوچه ممتاز مراجعه و در صورت تمایل سپرده‌ای معادل ۵درصد بهای پیشنهادی خود را قبلا به حساب شماره ۸۴۰۸ اداره ساختمان نزد شعبه سعدی منظور و رسید آنرا پیوست پیشنهاد بدون قید و شرط خود نموده و تا آخر وقت اداری روز ۱۳۴۹ر۷ر۲۶ بدفتر اداره ساختمان این بانك‌تسلیم نمایند عوارض و مالیات و هزینه آگهی بعهده‌برنده مزایده بوده‌و به پیشنهادات فاقد سپرده و مشروطو مبهم‌ترتیب اثر داده نخواهد شد. م‌الف۶۷۶۲

بانك ملی ایران
آ_۴۲۱۲۲ ۱_۲

آگهی قبول دانشجو

موسسه مطالعات وتحقیقات اجتماعی دانشگاه تهران باشرایط زیر ده‌تن دانشجو برای تحصیل در «مرکز آموزش مدیران اجتماعی» ازبین داوطلبان می‌پذیرد :

۱_دارا بودن درجه لیسانس دریکی‌از رشته‌های علوم اجتماعی وروانشناسی.
۲_معدل لیسانس داوطلبان باید حداقل ۵ر۲ باشد.
۳_سپردن تعهد مبنی‌براینکه پس‌از فراغت از تحصیل در صورت احتیاج حداقل سه برابر مدت آموزش دریکی از مراکز چند وظیفه‌ای رفاه خدمت کند.
٤_ شرکت در مصاحبه.
۵_ ارائه معرفی‌نامه از محل کار. (درصورت شاغل بودن)

دوره تحصیل مرکز آموزش مدیران اجتماعی که‌با همکاری موسسه مطالعات و تحقیقات اجتماعی دانشگاه تهران و سازمان برنامه ایجاد شده است دوازده ماه است.

هدف از تشکیل این مرکز تربیت مدیران کار- آزموده جهت اداره امور اجتماعی وزارتخانه‌ها و مراکز چند وظیفه‌ای رفاه می‌باشد که‌در طول برنامه عمرانی چهارم. برای خانواده ها. جوانان و کارگران ایجاد میگردد.

درپایان سال تحصیلی بدانشجویانی که‌این‌دوره را باموفقیت به‌پایان رسانیده‌اند گواهی‌نامه مدیریت اجتماعی اهداء خواهد شد.

داوطلبان میتوانند برای کسب اطلاع بیشتر بموسسه مطالعات وتحقیقات اجتماعی ساختمان شماره ۲ دانشکده ادبیات جنب سازمان برنامه مراجعه نمایند.

برای ثبت‌نام ازروزشنبه ۱۳۴۹ر۷ر٤ لغایت‌شنبه ۱۳۴۹ر۷ر۱۱ ساعت پنج تا ۸بعداز ظهر به‌محل موسسه مراجعه نمایند.
آ_۴۱۹۰۶ ۱_۲

آگهی استخدام رسمی

وزارت دادگستری طبق مفاد لایحه قانونی استخدام کشوری برای کادر پزشکی قانونی دادگستری استان کرمانشاه احتیاج بیکنفر پزشك عمومی غیر محلی دارد که‌از طریق‌امتحان ومسابقه باشرایط ذیل استخدام مینماید :

عنوان شغل	گروه موقت‌شغلی	مدرك تحصیلی
پزشك قانونی	۷	دکترای‌پزشکی

داوطلبان میتوانند فرم ذیل را تکمیل نموده همراه بافتوکپی مدرك تحصیلی و ۲ قطعه عکس ٤×۶ خود حداکثر تا آخروقت اداری روزچهارشنبه۱۳۴۹ر۷ر۱۵ با پست‌سفارشی‌باداره کارگزینی وزارت دادگستری ارسال دارند

به‌تقاضاهائیکه بعد از تاریخ فوق پست شود ترتیب اثر داده نخواهد شد پزشکان شاغل در صورتی میتوانند تقاضای شرکت در امتحانات را بنمایند که موافقت سازمان متبوع خودرا ضمیمه نمایند

تاریخ و محل امتحان بعدا در همین روزنامه آگهی خواهد شد. م‌الف ۶۷۳۱ ۱_۴۱۸۵۸ ۱_۳ وزارت‌دادگستری

نام خانوادگی نام نام پدر
شماره شناسنامه تاریخ تولد
محل تولد مدرك تحصیلی نشانی کامل
شماره تلفن
امضاء داوطلب

سخنرانی آقای فلسفی در دورود

بمناسبت فرارسیدن میلاد مسعود امام نهم حضرت جواد علیه‌السلام.

دانشمند و واعظ بزرك آقای فلسفی بنابدعوت کارخانه سیمان دورود باین شهر واردشدو مورد استقبال گرم عموم طبقات قرار گرفت. آقای فلسفی سه شب در دورود توقف داشت و همه شب در فضای مصفای هنرستان صنعتی سیمان دورود سخنرانی های مذهبی پیرامون مباحث مختلف اسلامی ایراد نمود.

علاوه براهالی دورود عده بسیاری از بروجرد و خرم‌آباد و سایر مناطق اطراف برای استفاده از بیانات ایشان در جلسات سخنرانی شرکت مینمودند جلسات پر رونقی که متجاوز از چندین‌هزار نفر شرکت کننده داشت. آقای فلسفی صبح روز بعد به تهران مراجعت کرد.

عکس بالا آقای فلسفی راهنگام سخنرانی در محوطه‌هنرستان سیمان دورود نشان میدهد.
آ_۴۱۹۷۸

گندم های بذری امید و روشن روسی ومکزیکی و جو کالیفرنی

محصول دانشکده کشاورزی دانشگاه تهران بفروش میرسد داوطلبین در ساعت اداری مراجعه فرمایند. م‌الف ۶۷۶٤
آ_۴۲۱۱۸ ۱_۲

کنج اینترناشنال متان لیمیتد

مقیم ناسودرباهاما صاحب اختراع راجع به «تبرید در درجه حرارت کم» که‌در ایران‌تحت‌شماره ۳۴۹۲ بثبت‌رسیده‌است‌اجازه بهره برداری از اختراع مزبور را به اشخاص ذینفع عرضه مینماید برای کسب اطلاع بیشتر بدفتر حقوقی ر. آقابابیان و همکاران خیابان شاه کوچه نوبهار شماره ۱۸ مراجعه شود.
آ_۴۱۹۵۶

آگهی مناقصه شماره ۱۱۳۶ و ۱۱۴۱ و ۱۱۴۶ر۴۹

راه‌آهن دولتی ایران ده قلم لوازم از قبیل درل دستی و برقی و درل‌برقی پایه‌دار رومیزی و گیره دستی و رومیزی و آهنگری‌و ۹قلم لوازم درب از قبیل قفل‌آویز کوچك و بزرك مغزی درب - لولای مخصوص درب و دستگیره تو خالی مورد نیاز را برطبق مشخصات و شرایط از طریق مناقصه تحویل تهران انبار مرکزی مشترك‌المصرف خریداری مینماید.

داوطلبان شرکت در مناقصه میتوانند در ساعت اداری جهت دریافت اسناد مناقصه باداره کل کاربردازی مراجعه فرمایند شرکت‌کنندگان در مناقصه باید مبلغ ۳۵۰۰۰ ریال برای شماره ۱۱۳۶ و ۱۱۴۱ و ۲۰۰۰۰ ریال برای شماره ۱۱۴۶ر۴۹ بعنوان سپرده شرکت در مناقصه به صندوق راه‌آهن پرداخت ورسید صندوق یا معادل همان مبلغ ضمانت‌نامه بانکی صادر یکی از بانکهای مجاز ایران که لااقل یکماه اعتبار داشته باشد بضمیمه پیشنهاد خود تاساعت ۹ صبح روز ۴۹ر۹ر۲۵ درصندوق‌پیشنهادها واقع‌در اداره کل کاربردازی بیاندازند پیشنهادهای واصله ساعت ده روز مزبور باز و قرائت خواهد شد. حضور پیشنهاد دهندگان یا نمایندگان مجاز آنها در جلسه مناقصه آزاد است وراه‌آهن در ردیا قبول هریك یاتمام پیشنهادها مادامیکه قرارداد مبادله نشده است جزا و کلا مختار میباشد. به پیشنهاد فاقد سپرده و مشروط و مبهم و پیشنهادیکه بعد از موعد مقرربرسد ترتیب اثر داده نخواهد شد سپرده برنده‌اول و نفر دوم مناقصه‌نگهداری و در صورت استنکاف از انجام معامله بدون هیچگونه تشریفات بنفع راه‌آهن ضبط خواهد شد مالیات متعلقه و هرگونه عوارض دیگر بعهده برندگان مناقصه میباشد. راه‌آهن میتواند تا صدی بیست و پنج از میزان معامله کسر یا اضافه نماید. م‌الف ۶۷۲۸

راه‌آهن دولتی ایران
آ_۴۱۸۶٤ ۲_

آگهی قبول کار آموز

سازمان مرکزی‌تعاون کشور سی نفر دیپلمه ریاضی راکه در امتحانات ادواری سازمان امور اداری واستخدامی کشور دررشته های تخصصی مالی واداری پذیرفته شده‌اند از طریق مصاحبه انتخاب خواهد کرد.

انتخاب شدگان پس‌ازطی یك‌دوره چهارماهه آموزشی برای تصدی امور حسابداری نمایندگی سازمان مرکزی تعاون کشور در مراکز استانها یا فرمانداریهای کل اعزام خواهند شد.

داوطلبان باید واجد شرایط زیر باشند :

۱_ تابعیت ایران ۲_ انجام خدمت نظام وظیفه یادارابودن برك معافیت دائم (غیرازمعافیت پزشکی) ۳_ گواهی عدم اعتیاد بمواد مخدره ٤_ گواهی صحت مزاج ۵_ حداکثر سن ۲۵ سال.

داوطلبان باید نمونه زیر را تکمیل کرده و حداکثر تابیستم مهرماه سال جاری به (نخست‌وزیری -سازمان مرکزی تعاون کشور -تهران -خیابان سپهبد زاهدی)ارسال دارند.

تاریخ ومحل مصاحبه متعاقبا به‌آدرس داوطلبان اطلاع داده خواهد شد. م‌الف ۶۷۶۵

سازمان مرکزی تعاون کشور

فرم درخواست ثبت‌نام

نام‌خانوادگی نام نام‌پدر
شماره‌شناسنامه محل‌صدور
تاریخ قبول‌شده دررشته‌تخصصی
مالی اداری
معدل‌گواهینامه ۶ساله‌دبیرستان :
در کدامیك از مراکز استانهایافرمانداریهای کل مایل بخدمت هستید.
نشانی‌پستی تاریخ
امضاء داوطلب

آ_۴۲۱۳۶ ۱_۲

فقط بیك مثل بیك مینویسد
BiC

در آبان‌ماه

فرستنده تلویزیونی خسروآباد بکار میافتد

● **از آن پس برنامه های تلویزیون آبادان در خلیج فارس قابل استفاده خواهد بود**

عملیات ساختمانی مرکز فرستنده تله‌ویزیونی در «خسروآباد» آبادان پایان یافت وانتظار میرود که بهره‌برداری ازین فرستنده تقویتی در آبان امسال انجام گیرد .

بابکار افتادن فرستنده خسرو آباد ، تله‌ویزیون آبادان تقویت خواهد شد و برنامه‌های آن در کشورهای ساحلی خلیج فارس قابل استفاده خواهد بود .

● **توسعه شبکه تویزیونی**

یك مقام مطلع، ضمن اظهار این مطلب ،در زمینه توسعه‌شبکه تله‌ویزیونی کشور به خبرنگار ما گفت : در برنامه عمرانی چهارم اعتباری درحدود یك میلیارد و ۹۰۰ میلیون ریال‌جهت تاسیس فرستنده های تله‌ویزیونها در شهرستانهای رضائیه ،رشت ، شیراز و بندر عباس و تقویت فرستنده‌های تله‌ویزیون آبادان‌و رشت وتجهیز مرکز فرستنده تهران تخصصی داده شد . تاکنون متجاوزاز نیمی ازین مبلغ به‌مصرف‌رسیده‌و قسمت عمده عملیات اجرائی مربوط به این طرح خاتمه یافته‌و آنچه باقی مانده نیزبه سرعت پیش میرود و بطور قطع‌در مدت پیش‌بینی شده به مرحله بهره‌برداری خواهد رسید .

یکی از طرحهای توسعه شبکه تلویزیونهای کشور ، پوشاندن سراسر منطقه خلیج فارس با برنامه‌های تله‌ویزیونها است که‌با ایجاد فرستنده‌بندر عباس وتقویت فرستنده آبادان عملی میگردد.

● **از ۲ کیلووات به ۲۰ کیلووات**

ساختمان فرستنده تله‌ویزیونی خسروآباد که از یکسال پیش شروع شده بود در این اواخر پایان یافت و مقامات تله‌ویزیون ملی ایران مشغول تحویل گرفتن مرکز مزبور از کارشناسان فرانسوی هستند.

این فرستنده تقویتی در فاصله ۲۰ کیلومتری آبادان واقع شده ودارای یك دکل بلند به ارتفاع قریب صدمتر است.

در حال حاضر قدرت فرستنده تله‌ویزیون آبادان ۲ کیلووات است و این مقدار در اثر بکار افتادن فرستنده خسروآباد به ۱۰ کیلووات افزایش می‌یابد.

به‌این ترتیب برنامه‌های تله‌ویزیون آبادان نه‌تنها درشعاع بیشتری ،در شهرها و نقاط‌ساحلی جنوب قابل رویت خواهد بود ، بلکه در اکثر کشورهای اطراف خلیج فارس نیز میتوانند از آن استفاده کنند.

فرستنده خسروآباددرزمینی به مساحت ۱۰ هزار متر مربع‌احداث شده ودارای یك ساختمان دوطبقه است که مجموعا متجاوز از یکهزار مترمربع زیربنا دارد و کلیه‌امور مربوط‌به تولیدفرستنده آبادان درین محل‌تمرکز می‌یابد.

وسائل فنی و تجهیزات این فرستنده از کشور فرانسه تهیه شده وبهمین جهت در نصب دکل تقویتی وتاسیسات دیگر ، کارشناسان‌این کشور با کارشناسان ایرانی همکاری دارند.

پس ازتحویل قطعی قسمتهای مختلف و بکار افتادن فرستنده تقویتی‌خسروآباد، مقامات‌تلویزیون ملی ایران در نظر دارند برای کشورهای عربی زبان خلیج فارس اقدام به‌تهیه و پخش برنامه‌های مخصوص کنند.

مقامی که این اطلاعات را در اختیار خبرنگار ما گذاشت ، در پایان اظهارات خود یادآور شد که فرستنده تله‌ویزیون تهران نیز بتدریج تقویت‌میگردد تا برنامه‌های آن در شهرهای دیگری نیز جز قم واصفهان قابل استفاده باشد .

همچنین طرح مربوط به تهیه برنامه‌های رنگی از تلویزیون پایتخت در مرحله مطالعه نهائی است و پیش‌بینی میشود پس از تصویب گزارشی که براثر این مطالعات تهیه شده و انتخاب نوع تله‌ویزیون رنگی، در ظرف چند سال وبه احتمال قوی تاپایان سال ۱۳۵۳ کلیه‌دستگاههای فنی‌سیستم رنگی نصب شود و مورد بهره‌برداری قرار گیرد.

آگهی نظام پزشکی ایران
درمورد کارت عضویت پزشکان

چون کارت عضویت کلیه پزشکان و دندانپزشکان ایران توسط نظام پزشکی مرکزی تهیه شده است و قریبا ترتیب صدورآنها داده خواهدشد، از همکارانی که دارای پروانه موقت پزشکی بوده و میتوانند طبق‌مقررات آنرا از موقت به دائم تبدیل کنند تقاضا میشود ظرف ۱۵روز اقدام لازم از طریق وزارت علوم و آموزش‌عالی معمول دارند و فتوکپی پروانه دائم خودرا بنظام پزشکی مرکز ارسال دارند.

در غیر این‌صورت برای کسانی که پروانه موقت پزشکی‌به نظام پزشکی داده‌اند «کارت موقت پزشکی» صادر خواهدشد.

دبیرکل سازمان مرکزی نظام پزشکی
دکتر حفیظی

۱ـ۲ آ ـ ۴۲۱۵۴

اطلاعات بانوان تقدیم میکند :

شماره مخصوص پائیز...

بابهای معمولی ، امامزایای فراوان تازه

★شماره مخصوص پائیز
مجموعه‌ای از داستان های کوتاه‌هیجان‌انگیز ، عشقی ، پرحادثه وپلیسی ..

★شماره مخصوص پائیز
حاوی‌پاورقی های‌پرکشش و پرماجرای‌تازه ...

★شماره مخصوص پائیز
برا‌پورتاژ های متنوع‌در زمینه مسائل‌مهم‌روزومورد علاقه شما..

★شماره مخصوص پائیز
دارای مقالات‌فراوان درباره همه‌چیز ..

★شماره مخصوص پائیز
کلکسیون تازه‌ترین ابتکاران مدسازان وروشنگر نکات ناگفته‌مدپائیز وزمستان آینده

★شماره مخصوص پائیز
* بادو تابلو وعکس چهاررنگ

شماره مخصوص پائیز اطلاعات بانوان ،
در سراسر کشور ، در دست روزنامه فروش‌هاست ...

چاپ دوم کتاب انسان وشعر وماه

چاپ دوم کتاب انسان و شعر وماه‌تالیف شاعرمعروف ابراهیم صهبا با ملحقات و اضافاتی درباره آپولو های ۱۱ و ۱۲ و ۱۳ و اظهارنظر هائی که درباره این کتاب شده است از چاپ خارج‌ودر کتابخانه‌ابن‌سینا بفروش‌می‌رسد .

چاپ اول این کتاب با استقبال بی‌نظیری مواجه ودر مراسمی که برای ورود مهنوردان بایران درپارك‌فرح برپا شده بوداز طرف‌شهردار تهران بهریك از آنها یك جلد هدیه گردیده است .

نشریه هفتگی ورزشی اطلاعات پدیده‌ای تازه در مطبوعات ایران

شب سهراب کشی

بقیه از صفحه ۵

تاریخ بود ، در دست نقالان بعدی به شاخ و برگهای بسیار تری ، پیراسته شد تا بجائی که قصه‌هائی چون رستمنامه ، برزونامه، فرامرز نامه که ساخته ذهن نقالان غالبا عامی است فراهم‌آمد و کتاب های مخلوطی اینك از آن قصه ها در دست است .

نکته اصلی نقالان‌بر آن قسمت از شاهنامه است که زندگی رستم را در بر میگیرد ، واندکی از گرشاسب و سام و نریمان و زال و رستم تا سهراب وفرامرز . ودرست از همین قصه اسکندر نامه کتاب دیگری که محبوب نقالان و قهوه خانه نشینان است شروع میشود که روال وروندی دیگر دارد .

ناقلان قصه های پهلوانی‌در قرنهای پیشین اسلامی‌دهقانان و راویان بوده‌اندو ازمحفوظات سینه اینهاست که کتابهائی چون شاهنامه ، سمك عیار ، اسکندر نامه ،گرشاسبنامه ، که همگی‌توسط نقل به توده ایرانی شناسانده‌شده ،برجای مانده ، به نسخه درآمده و یا رسیده است .

اگر ناسخان کتب ، شاعران‌و نویسندگان در خدمت خاصان و امیران بوده‌اند و باعث سرگرمی‌و لذت دماغی آنان ، نقالان،از دیگر سو ، مایه فراغت توده بوده‌اند و ایام ناخوش آنان را به افسانه و قصه خوش می کرده‌اند دربدترین ایام که‌مزه شکست درهر کامی‌تلخ بوده است .

شاهنامه خوانی ، شاید رایج‌ترین شکل نقالی بوده است ، چرا که رنك قومیت داشته و موجب فخر ملتی مغلوب بوده است،البته حمایت امیران و ملوك طوایف را از این شیوه نقل ، نمی توان‌نادیده گرفت اما بیشترین حمایت ،از سوی مردمی بوده است که همواره مشتاق قصه های دورانی از دست رفته بوده‌اند .

نسیم عیار سردادند !

برای نمونه نقالی ،کوتاه‌شده‌ای از یك صفحه از اسکندرصحیفران که در زمان صفویه از روی نقل نقالان، نوشته شده ، ذکر میشود:

« ...اما چون‌بابای عیاران نسیم از اردو بدررفت به کنار رودخانه رسیده تجدید وضو کرد ، دو رکعت نماز بجا آورده گفت خدایا در هرجا که کار من صورت می گیرد بمن بنما ، پس سه چرخ‌زده و روی او بطرفی افتاد ، بنا کرد به رفتن تا بعد از هفت شبانه روز سواد اعظم شهری دربرابرش پیداشد ،بابا خود را به حوالی قلعه رساند دید تمام خشتهای دیوار قلعه از طلای خالص بود ، روحش پرواز کرد ، قدم بدرون قلعه نهاد ،دیدتمام مردم‌قلعه‌لباس های مرصع پوشیده‌اند وفوج فوج میروند ، او هم همراه مردم شد تا از هفت دربند گذشته ، دربند هفتم دیدکه باغی و عمارتیست دو زنگی قوی هیکل در دم در فرار گرفته‌اند نسیم باتفاق داخل شد راوی گوید که زبرجد بانو آن پتیاره جادوگرسالی یك مرتبه از میان بت بیرون می آمد و خود را بر مردم می نمود از قضا آنروز روز وعده بود .

نسیم پیش رفت سری در میان گنبد کرد دید بتی از زبرجد مرصع کرده‌اند که به وزن هفتصد من‌بودازطلای ناب نسیم ایستاده تماشا می‌کرد که ناگاه دید آوازی‌از میان بت درآمد که بگیرید این کهنه دزد راکه‌مهترنسیم عیار است . خلق دور نسیم‌را گرفتند ، نسیم چون دید به گرفتار میشود فریاد برآورد ملکه من آمده‌ام که‌اطاعت ترا بکنم و در خدمت‌تو باشم آن پتیاره از جوف بت بیرون آمده گفت ای مادر به حط تو کوسفند کسی را تاچاشت نچرانیده‌ای . نسیم گفت‌بسر تو و کوساله ووزخ‌نرو ماده‌و لات‌و منات و شصت‌و شش خداوند ظاهری و باطنی نرو ماده قسم است که حالا به اسکندر طبل یاغیگری زده‌ام چرا که‌سرفرزند اورا بریده‌ام وپناه به آستان شما اورده‌ام که علاج اسکندر را بکنید آن پتیاره دست دربغل کرده و کتابی در پیش نظر کرد و گفت جماعت راست می‌گوید اورا سر بدهید ، نسیم راسر دادند ، گفت ای مهترنسیم می دانم که قاتل من توهستی و من در دست تو کشته‌میشوم نسیم گفت ملکه ! دستم بریده باد که اگر گلی بروی تو بزنم ...»

ومی بینیم که چگونه ، عادات، رسوم ، ضرب المثل ها و بسیاری نکت تاریخی و جامعه شناسی‌مردم آن عهد ها از زبان نقالان و لقب های قصه‌نازمان مارسیده وبانگاهی به‌این قصه ها می توانیم از ارزش ناراحتی ها ، سرکرمی ها وزندگی مردم امروزکار اگاه شویم ، مثلا نسیم عیار که یکی از قهرمانان کتاب اسکندرنامه است‌نمونه کامل یك‌شاطر باشی مکاراست‌بانام پول پرستی ، جاه طلبی ، تملق،دورنگی وزبان بازیش که تمام مهارت و قدرت چاپلوسانه‌خود رابرای‌رسیدن به هدف بکار می گیرد و بامقایسه این قهرمان باهرکدام از قهرمانان شاهنامه یا سمك عیار، یاویس و رامین ، می توانیم دگرگونی های خلق و خوی مردم را در زمان‌های متفاوت دریابیم .

شرح جنگاوری حضرت علی وآل‌علی

کفتیم که در کنار نقل پهلوانان ایرانی ، نوعی نقل مذهبی هم رشد کرد به کتاب های رموز حمزه، خاورنامه ، تاحدی اسکندرنامه های‌اخیر. بجز کتاب اخری که شرح لشکرکشانی اسکندر ذوالقرنین است که دنیارابخطر گسترش دین مبین اسلام‌متح می کند دو کتاب قبلی،شرح دلیری و جنگاوری حضرت علی و ال اوست .

رموز حمزه شرح‌جنگهای حمزه عموی پیغمبر است‌و خاورنامه شرح جنك های حضرت علی که ایسها ظاهرا توسط مناقب خوانها ساخته‌و پرداخته شده است .

و اینان بودند که نقالان را واداشتند که از میدان هابه گوشه قهوه‌خانه ها کوچ کنند !

سرگذشت هوشربای رادنی هرینگتون

در این ایام نقالی‌ا چندان رونقی ندارد چرا که وسایل دیگری‌چون رادیو ، سینما و تلویزیون برای مردم قصه می‌گویند و چنان قصه هائی رباینده هوش از سر و یا قهرمانانی چون رادنی هرینگتون‌و بتی اندرسون .

پس نقال به شهرستان های دور وبه دهات پناه می‌برد ، به‌قهوه‌خانه ها، در کنار خانه های متروك.ودر ایام رواج افیون ، شنوندگان نقل، چرت های عمیق خود را تنها باپا کوفتن های کاهگاهی نقال ، ازهم گسسته می دیدند و گرنه شرح آن همه پهلوانی برایشان لالائی بی تفاوت بود که خواب را مجال آمدن می داد .

وقتی هنری درست در حضیض‌زوال قرار گرفت چاره‌سازان خیراندیش به فکر تدبیر می‌افتند که پاره‌ای از آن هنر رودر خرابی را بعنوان نمونه برای نسل های آینده حفظ کنند که خداحفظشان کناد.

نقال زیرپروژکتور

از همین رادیو،تئاتر ،تلویزیون هریك بنوعی در طریقه بقای نقل کوشیدند .

نقال که از میدان ها به قهوه‌خانه ها رانده شده بود ، اینك‌به موسساتی روی می آورد که خود باعث تاراندن انها شده بود.رادیو وبخصوص تلویزیون که‌جای نقالها را در کوشه قهوه خانه غصب کرده بود ، صدا و تصویر نقال هارا با محدودیتی تصنعی دیگر بار بسوی علاقمندان که البته اشتیاقی دیگر به انها نمانده بود فرستاد .

نقال که همواره‌حود را درقهوه‌خانه در حلقه آدمهای شیفته دیده بود و در آن محیط مناسب داد سخن داده بود ، اینك زیر نور پروژکتور ها یا جلوی میکروفن ،چنان‌موقعیت خنده‌داری می‌یافت که آخرین نفس های حق‌را می کشید و میرفت تا یکسره به افسانه های خودبپیوندد.

تئاتر ، بومی ، از سوی دیگر به بهره برداری از نقالی پرداخت .با قصه‌امیرارسلان‌نامدار نوشته‌پرویز کاردان نقالی و سایر هنرهای وابسته یکبار دیگر به‌خدمت‌صحنه تئاتر درآمد و پس از کاردان ، صیاد به شیوه‌ای دیگر از نقالی بهره جست بدین معنی که باگرد آوردن نقال های‌ارزنده‌ای که‌دیگر جائی برای معرکه گیری‌نداشتنددر انجمن ایران و امریکا و چند جای دیگر ، یکبار دیگر میدان سخن را بدانهاسپردوشاید بمباشنوندگان وتماشاگران ناسپاس که دیگر به قهوه‌خانه ها نمی رفتیم که تریادنج وراحت‌تر بود .

گوش‌ها ، چشم‌هادر پی چه چیز است ؟

اینك نقالی را یك سنت مرده و از یاد رفته بدانیم ، آنچه که یك روزلشانه حیات ملتی بود و در برابر فرهنك مهاجم غرب بر پای ایستاده بود تا ارزش های قدیمی را حفظ کند اکنون در برابر فرهنگی دیگر ، چنان بزانو درآمده است که از آن تنها می توان در مقالات و کتب یاد کرد .

گاهگاهی مردی باسری پرشور از حماسه و شوق ، این پیشه متروك را دنبال می گیرد ، اما گوش ها و چشم های مردم دیگر با او نیست، مردم پیشرفکاهی می‌خواهند تاحماسه .

واکس نوگت با فرمول جدید

از کفشهای شما بهتر محافظت میکند .

نوگت با فرمول جدید نرم‌تر و حالت روغنی آن بیشتراست . بااین توصیف درخشندگی کفش شما بازهم بیشتر خواهد شد و با دوامی که دارد مدت‌زیادتری کفشتان‌را از کثیف‌شدن‌وگرد و خاك محافظت میکند . یك مزیت دیگر اینکه‌واکس نوگت جدید بیشتر در عمق‌چرم کفش شما نفوذ میکند وباین ترتیب بهتر ازآن مواظبت مـی‌نماید .

New Formula n NUGGET Black SHOE POLISH

با نوگت کفش شما لبخند میزند

N.1-PUB.

بعد از دو هفته نمایش موفقیت‌آمیز اینك

آغاز سومین هفته نمایش درسینما

گلدن‌سیتی

آگهی

بااجرای مقررات قسمت اول ماده ۵۶قانون اصلاحی قانون حفاظت وبهره برداری از جنگلها ومراتع کشور اراضی جنگلی واقع در قریه سوستان مربوطبه پلاك ۱ـ۱۷ بخش ۱۴ گیلان محدود بحدود زیر .

شمالا رودخانه سوستان واستخر غلامعلی‌خان صفاری و زمین سلطنت‌خانم قطبی و اراضی سیدمحسن نقیبیو اراضی موسسه چایکاری وزمین داراب جمشیدی جنوبا بازو کله وزاکلبوواراضی دره جیروباغچای باقو کوه بنه‌ای شرقا مخروبه کتشال و زراعت کتشال و زمین مهدی وزیری و داراب جمشیدی و بقعه آقا سید سالار غربا اراضی کوه‌بنه وصل بجاده آهندان واراضی مزروعی کوه‌بنه بمساحت کل تقریبی ششصد وده هکتار که بمساحت هشتاد وهشت هکتار که‌بمیزان شصت وپنجهزار و یکصد وهشتاد و پنج مترمربع آن که بموجب۶۵ فقره صورت مجلس تخلف موجود مورد تخلف و تجاوز اشخاص واقع شده منطبق با قسمت الف بند۶ ماده یك قانون حفاظت وبهره‌برداری از جنگلها و مراتع منابع ملی شده و در حدود ۱۴ هکتار نیز محدوده کل پلاك خانه‌و محوطه روستائی وبقیه باغات چای و اراضی مزروعی منطبق باشرایط بند ۱۱ ماده یك حفاظت وبهره‌برداری از جنگلها و تبصره۳ از ماده ۲قانون ملی شدن جنگلها و مراتع تشخیص واعلام میگردد چنانچه اشخاصی برای خود حقی‌متصوروبنظریه ابرازی معترض میباشند میتوانند اعتراض خود را با ذکر دلیل‌و مستندات مربوطه ظرف مدت یکماه مهلت قانونی به سرپرستی منابع طبیعی گیلان (رشت)تسلیم دارند تا موضوع درکمیسیون قسمت اخیر ماده ۵۶قانون اصلاحی حفاظت وبهره‌برداری مورد بررسی واتخاذ تصمیم نهائی قرار گیرد . م‌الف ۶۲۴۶

سرپرست‌منابع طبیعی گیلان ـ بهرام‌نیا

آ ـ ۴۲۱۴۸

معذرت و امتنان

در بیماری ممتد اینجانب‌چه در بیمارستان و چه در منزل بسیاری از بزرگان‌ودوستان کرمان ورفسنجان‌وتهران ودیگر نقاط عیادت و عنایت فرمودند از الطاف کریمانه آن بزرگواران‌امتنان‌دارم واگردرتقدیم سپاس‌گزاری حضوری تاخیری افتد شرمنده‌ام .

سیدزین‌العابدین‌رضوی

کنچ‌اینتر نشنال‌متان‌لیمیتد

مقیم ناسودریاهاما صاحب اختراع راجع به«طریقه برای تهیه مایع‌گاز های طبیعی درجدار لوله تحت‌فشار فولادی» که درایران تحت شماره ۳۱۱۹ به ثبت رسیده است اجازه بهره‌برداری از اختراع مزبور را باشخاص ذینفع عرضه مینماید . برای کسب اطلاع‌بیشتر بدفتر حقوقی ر. آقابابیان وهمکاران خیابان شاه کوچه نوبهار شماره ۱۸ مراجعه شود .

آ ـ ۴۱۹۵۸

آگهی مناقصه نوشت افزار شماره ۲

سررشته‌داری قرارگاه ستاد نیروی دریائی شاهنشاهی جهت مصرف سالیانه ۵۶ قلم نوشت افزار مورد نیاز خودرا ازطریق مناقصه خریداری مینماید.

پیشنهاد دهندگان میتوانند با مراجعه به دفترسررشته‌داری قرارگاه ستاد نیروی دریائی شاهنشاهی جاده قدیم شمیران چهار راه قصر و ملاحظه مشخصات اجناس و دریافت برك شرایط‌و صورت ریز مشخصات معامله پیشنهاد خودرا طبق مفاد مندرج در شرایط معامله تنظیم و تاساعت ۹ صبح روز ۱۵ر۷ر۴۹ به دفتر سررشته‌داری قرارگاه ستاد نیروی دریائی شاهنشاهی تسلیم نمایند . م‌الف ۶۲۵۸

اداره مناقصه گزار :

سررشته‌داری ، قرارگاه ستاد نیروی دریائی شاهنشاهی

آقای‌نیکی‌ملکی شهردار سیرجان

طبق گزارشات واصله چون در انجام وظائف محوله جدیت‌وفعالیت ازخودابرازداشته‌اید بدینوسیله ازشما تقدیر بعمل‌می‌اید

استاندار کرمان فتح‌اله‌معتمدی

رجال پنجگانه اروپا پس از مرگ چه آثاری باقی میگذارند

چهل سال قبل در چنین روز

موسولینی ، پیلسوودسکی ، زوگو ، کمال پاشا و هیندنبورک

نویسنده سیاست خارجی روزنامه دیلی‌هرالد انگلیس مقاله‌ای تحت عنوان فوق‌منتشر ساخته‌و رجال‌اروپا رامورد بحث خود قرارداده که چه اشخاصی در اروپاوجود دارند که‌پس از مرگ آنهامجرای سیاست واوضاع مملکت آنها و بلکه تمام اروپا تغییر خواهد کرد ودر این باب چنین‌می‌نگارد :

چندی پیش‌بایکی از رفقای روزنامه نگار موضوعی را در میان گذاشتیم که رجال اروپائی که در قید حیات هستند زندگی و موجودیت آنها از وجهه سیاسی چه اهمیت دارد ومی‌خواستیم بدانیم آنها که مرگشان موجب تغییر جریان سیاست میشود چه کسانی‌هستندوچه اشخاصی‌هستند که‌اگر فردا مرگ برآنها تاخت در پشت سرخود آثاری جز چند علامت استفهام بزرگ چیز دیگری از آنها بیادگار می‌ماند ؟

درممالک پارلمانی که چرخهای سیاست‌آن‌به‌آرامی وسکونت‌گردش میکند ،رجالش هراندازه هم که‌مهم شوند بازهم سنگ اساسی زوایای بنای باعظمت دولت محسوب نخواهند شد مثلامسیوبریان رادرنظر بگیرید امروز دراروپا اهمیتی بسزادارد لکن اگر این شخص فردا بمیرد هیکل سیاسی فرانسه از مرگ او متشنج نخواهد شد، رجال سیاسی در ممالک دموکراسی خوب است بهمان گفته خویش را تسلی داده که میگویند «آری مملکت ما ازمرگ مامحزون و غمگین میشود ولیکن حزن واندوه‌او چندان عمیق‌نخواهد بود.»

موسولینی :

ولی اگر نظر به ممالک دیکتاتوری واشتباه دیکتاتوری‌بنمائیم چیزدیگری خواهیم دید و موسولینی در مقدمه آن اشخاصی است که انظار باو متوجه میشود و شخص نمیتواند از این سئوال خودداری کند که :آیا

پس‌از مرگ او فاشیسم زنده خواهد ماند ؟

موسولینی بدون‌گفتگو ازبزرگترین موجود های سیاسی محسوب میشود که حزب فاشیست عبارت از خود اوست ، حزب مزبور عقیده ومذهب اساسی دیگری‌جزاخلاص وصمیمیت نسبت بشخص او و چیز دیگر نداردو کرارا اتفاق افتاده که معتقدات و فلسفه وسیاست خود را بر طبق‌رفتار واطوار وروحیات‌واحتیاجات خودتغییر داده است .

آیا اگر این موجود حی وزنده‌فردا مردبازهم این ارتباط باهمان‌اخلاص وصمیمیت باقی خواهد ماند ؟اینست آن سئوال مهم‌و خطیری که بایستی ایطالیا در جواب آن فکر کند.

پیلسوودسکی :

درلهستان پیلسوودسکی وجود دارد مرگ او بطور حتم منتهی بواژگون شدن بنیاد دیکتاتوری لهستان که جز بشخص ونفو ذاو بهیچ‌چیزدیگر متکی نیست خواهد شد . درلهستان رژیمی نظیر فاشیسم وجود ندارد . درآنجا یك حزب سیاسی برای پشتیبانی او تشکیل گردید عده‌ای از سربازان قدیم باو اخلاص می‌ورزند، یکدسته ازصاحب‌منصبان قشون‌سرنوشت آنها باسرنوشت او مربوط و متصل گردیده‌ولکن‌اگر ستون‌بنائی راکه پیلسوودسکی برپا نموده است ازجای تکان بخورد تمام این‌بنا یك مرتبه درهم فرو خواهد ریخت ولی‌در روسیه عکس این قضیه ملاحظه‌میشود چه مرگ استالین حزب ونظامات حزب را متزلزل ننموده و خدشه‌ای به‌آن وارد نخواهد ساخت البته مبارزه‌ای بین زعمای‌حزب برای‌زمامداری روی خواهدداد ولی بنیاد حزب سرنگون نخواهد شد ، زیرا حزب بالشویکی بخودی‌خود قوی‌ترین و مقتدرترین هرزعیمی محسوب میشود ومرگ زعیم ولیدر فعلی او موثر در ارکان اساسی حزب‌نخواهدشد چون زعیم مزبور قوی‌تراز‌خود حزب‌نیست.

غازی کمال پاشا :

اگر غازی کمال‌پاشا فوت‌نمایدچه خواهدشد ؟درآنجایك‌نفر دیگری‌که جانشین اوشود دیده نمیشود ، هر وقت که غازی کمال‌پاشا زندگی را وداع‌نماید دورنیست ترکیه برای‌دنیا منشاء خطرباشد .در اروپا سیاسیونی وجود دارند که هنوز فراموش نکرده‌اند که‌دراواخرجنگ بین‌المللی نظراین بود که آسیای صغیر بین دول فاتح جنگ تقسیم شود و دردنبال این تصمیم بود که کمال پاشا ظهور کرد واین نقشه رابرهم زدوترکیه را دوباره زنده نمود ولیکن لهیب فروزان مطامع استعماری‌در زیرتوده خاکستر خود خاموش وسرد نشده است علاوه ازاینها نزدیکی اتحاد شوروی ومنابع‌نفت ساویت‌از عواملی بشمار میرود که‌وجودخطر راتحریك می‌نماید زندگی و حیات غازی کمال‌پاشا بدون گفتگو قدر و قیمتی بسزا دارد .

دربالکان :

در بالکان الکساندر پادشاه یوگسلاوی. کارول پادشاه رومانی هستند که اگر مرگ آنها فرارسد مشکوك هستیم درواقع اینها هرکدام در مملکت‌حکم آلفونس رادراسپانی دارندوپادشاهان گذشته هم که فعلا درحال تبعید وخارج از مملکت خود زندگی میکنند اگر بوریس پادشاه بلغار که وارثی ندارد بمیرد احتمال میرود که‌بلغارستان‌مبدل به‌جمهوری شود ولی‌اگراحمدزوگو‌پادشاه آلبانی بمیرد مقدمهٔ مشکلات داخلی وشاید هم بین‌المللی عظیمی شروع وفراهم گردد .

هیندنبورك :

بالاخره درمقابل خود هیندنبورك را مجسم می‌بینیم درحقیقت صحبت اوبود که‌این موضوع رابپیش کشید ویکی‌ازعجائب مقدرات‌آسمانی است که‌این پیرمرد معمر که‌دوستی واخلاص اونسبت بامپراطوری مشهور خاص‌وعام گردیده بود عامل حقیقی جمهوری آلمان شود !ولیکن حقیقت دراین‌جا است که‌امروز از هرآلمانی جمهوریخواهی سئوال کنید که‌اگر هیندنبورك بمیرد کارآلمان بکجا خواهد انجامید فورا در قبال سئوال شما درهم وگرفته شده و جوابی نخواهید شنیداماترس‌فعلی این‌است که‌اگر فردا هیندنبورك بمیرد مرگ‌او منتهی به‌بازگشت خانواده هنزولرن امپراطوری سابق نمی‌شود و صفحه تازه‌ای درسیاست آلمان شبیه‌فاشیسم بازخواهد شد .

(نقل‌ازاطلاعات ۳۱شهریورماه۱۳۱۰)

زن گرفتن ، یه‌جور قماره!

انتقاد

دوستی های‌میخانه‌ای خیلی زود سر می گیرد . خالی از شائبه است ! عمیق ولی زودگذر است . بی مقدمه شروع می شود و بی مقدمه هم‌پایان می پذیرد و صفائی آسمانی دارد شما پشت‌میزی‌می‌نشینید که میخواره غمزده‌ای‌نیز‌پشت آن نشسته شما آبجوتان را می آشامید و او ودکای خودش را . در عالم خودتان هستیدو به او که گونه‌اش از تاثیر الکل گل گل انداخته‌و چشمانش بی هدف به نقطه‌ای خیره شده ، کاری ندارید . زمان مسیر عادی خود را طی می کند . دقایق از پی هم می گذرند و شما جرعه ها را بی آن که حسابی در کار باشد بالا می اندازید و هنگامی که آماده شده‌اید ، در خود فرو روید ، میخواره مغموم و خاموش لب می گشاید :

ـ زن داری ؟

ـ نه

ـ هوم ! . خوبه . پس بچه هم نداری ... اینطور نیس ؟ راحتی .خودتی‌وخودت آزادی مثل پرنده های بیابون . نمی دونم قدر این نعمتو چقدر میدونی . اما اینو می دونم‌که دست کم حالا آدم خوشبختی هستی .

گیلاسی بالا میرود ، سیگاری روشن می کند وباز می گوید :

ـ میدونی ، زن گرفتن یه جور قماره ، قماری که هرچن ماهر باشی ، باز بردش بسته به شانسته .یه وقت می‌بینی ورق می یاد ، یه وقت هم نه. تازه این دست آخر بازیس که وضع تورو روشن می کنه، حالا دست آخر بازی کی‌شروع بشه ، خدا میدونه !

تو جوونی ، میری زن می گیری ، خوب بایدم بگیری. مگه تو اولاد آدم نیستی‌ها؟ زندگیت عوض میشه . خودت هم عوض می شی . فکرت، عملت ، کارت ، حرف زدنت‌و خلاصه کلوم همه چیزت‌عوض میشه .خوشی ، مخصوصا روزای اول . یواش یواش آتشت فرو می نشینه . اما آتیش دیگه‌ای تو قلبت‌روشن میشه . آخه تو قراره‌بابابشی. و بابامیشی . ویه وقت چش وامیکنی‌و می بینی‌چهارتادهن، چهار جفت چشم ،چهار جفت گوش ، چهار جفت پاو‌خلاصه چهارتا آدم کوچولو مدام تو زندگیت و تو فکرت دخالت می کنن . تو دیگه متعلق به خودت نیستی.زنت‌هم‌همینطور. دوتائیتون وظیفه دارین به‌بچه هاتون برسین .و میرسین . اما یه وقت می بینی نظم و قاعده کارا بهم خورده ، از خودت می پرسی چرا ؟ واسه چی اینطور شد و بعد یادت می آدکه هیچی ، قرار بود دختر عموی دختر خاله زنت عروسی کنه و تو مجبورشدی هزار وسیصد تومن بدی زنت که واسه شب عروسی یه پیرهن حسابی بخره . بعدش صد و پنجاه تومن دادی ویه دسته گل خریدی و بردی مجلس عروسی . تازه زنت‌به اینم قانع نشد و گفت واسه حفظ آبرومون بایستی‌یه هدیه مناسب به‌عروس‌وداماد بدیم و تو پانصد ، ششصد تومن دادی و یکی از این خنزرپنزر های معمولی‌رو خریدی‌و پیشکش دادی به عروس و داماد .

شب عروسی ، زنت کفرتو بالاآورد .چارتابچه‌رو‌گذاشت و رفت بی گپ زدن‌صدتا‌یه‌قاز با این واون و تو مجبور شدی تا آخر جشن بچه‌داری کنی. صبح بزنت اعتراض کردی‌واز همینجا دعواتیان شروع شد ، بیخ گرفت و کار به لج و لجبازی کشید و بالاخره به اینجا ختم شد که یه روز عیالت چهارتا بچه‌رو که یکیشون ٤ ماهه‌ست گذاشت و رفت خونه باباش .

تو حسابی هول شدی‌رفتی پیش بزرگان فامیل زنت تا شاید از خر شیطون بیاریش پائین . اما زنت‌جفت‌پاروکرده بود، تویه کفش که بر نمی گردم! چشاش کور بشه بچه‌هارو جمع کنه تا قدر عافیتو بدونه !

ناچار رفتی دادگستری ،تا شاید قانون زنتو برگردونه سرخونه .اونجا بهت گفتن، بایس بهش ابلاغ قانونی بدی و تو که به قانون‌واردنیستی رفتی دم در وبیست تومن‌دادی به‌یه‌ملابنویس تاابلاغ‌قانونی‌ره برسم و قاعده نوشت و داد دستت ،تو ابلاغ‌نوشته بود :

«بانو ... همسر قانونی من، شما صبح دیروز بدون هیچ دلیلی خانه مرا ترك‌كرده‌اید و چهار طفل را بی سر پرست گذاشته‌اید . ٤٨ ساعت پس از رویت این ابلاغ درسرخانه و زندگی خود حاضر شوید وگرنه حقی بر نفقه و کسوه ندارید . » ابلاغو میدی و یه شماره می گیری و دلت‌خوشه که زنت‌تا دو سه روز دیگه بر می گرده خونه . اما کور خوندی . بیست روزمی ری دادگستری و می‌آی و دست آخرم بهت میگن :

ـخونه پدر خانمتون‌توحوزه استحفاظی ژاندارمری است . ما ابلاغو با پست فرستادیم واسه پاسگاه فلان‌جا ، امااونا چون خونه پدرزنتون اون‌دست خیابون بوده ،ابلاغـو پس فرستادن . ما هم اونو مجددا فرستادیم پاسگاهی که‌مسئول این دست خیابونه . برین هفت هش روز دیگه بیاین و جوابشو بگیرین ... البته می دونین زیادم تقصیر مانیس‌که اینقدر دیر شد . چون مامور کافی نداریم و مجبوریم ابلاغایی رو که‌خارج از حوزه استحفاظی شهربانیه و مثلاتو مهرآباد یا تهران‌نو وتهران پارس واینجور جاهاس باپست بفرستیم.

و تو میری که هفت هش روز دیگه بر گردی و نتیجه ابلاغو بگیری . اما بر نمی گردی ، واسه چی برگردی؟ وقتی بچه‌چهارماهت‌ازبی‌شیری و بی مادری مریض میشه و میمیره . وقتی زندگیت میشه سگدونی ، وقتی سه تا بچه دیگه‌ت میشن عین‌گدازاده‌ها، تو بری ابلاغو بگیری واسه چی ؟تازه از کجا معلوم‌زنت اون‌تو ننوشته : نمی‌آم که نمی‌آم . پدرتم درمی‌آرم . مهریه‌رو هم می‌ذارم اجرا تا پدر پدرسوخته‌تو دراون ...

خب ! حالا تو چی می‌تونی بکنی ؟ هیچی . جز این که مقاومت کنی ، و مقاومت می کنی . البته به تنهائی بلکه به کمك عرق .اول‌شب می‌آی میخونه ، گیلاسی بزنی‌وآخر شب می بینی یه بطر عرقو خوردی . برنامه عرق خوری‌رو ادامه میدی ومیدی تا اونجور که باید بشی ، میشی ودیگه مثل روزای اول‌غصه‌نمی‌خوری وضع بچه‌هات ناراحت نمی کنه ، میگی :

ـای، خدای اونام بزرگه .

وبالاخره میشی مث من که دیگه هیچی واسش مهم نیس ...

رستوران - وسیله نقلیه وسن استخدامی

همیشه صحبت از اعتراض مردم بشرکت تلفن بود و اینبار صحبت درد دل یك‌شر کتی است .

١ـسرویس کار شرکت تلفن از ٧صبح الی ٣ بعداز ظهر بطور یکسره بوده‌و کارمند باید صبحانه‌را هضم نکرده در معده‌نگهدارد تا ساعت ٥ر٣ و ٤ بعداز ظهر که بمنزل‌می رسد بخاطر اینکه بعد از مدتی گرسنگی بانواع‌و اقسام بیماریهای معده گرفتارنشود زیرا این شرکت هنوز بفکر تهیه یك رستوران برای کارمندانش نیفتاده است ، نمیگوییم از روی دست‌شرکت نفت‌یا امثالهم نگاه کند و چلو کباب بقیمت ١٠ ریال به کارمند بدهد ،نه ،باهر قیمتی «منصفانه‌اش منظورم است » لااقل غذائی برای این کارمندان در رستورانی واقع در خودشرکت تهیه کند . پاسخ بکارمند تا بحال این‌بوده است: درساختمان شرکت محلی‌برای اینکار نداریم در آینده ترتیبی ١٠ بدهیم .

٢ـ از وضع ترافیك همه‌مطلعیم‌و‌از گرانی خرج هم ،و بخاطر همین هم شرکت تلفن سه دستگاه اتوبوس را که عمر نوح راپشت سر گذاشته‌اند در اختیار تمام کارمندان مرکزش گذاشته‌و اینتعداد ناچارا کنسرواز صبح ها بسر کار و بعداز ظهر بمنزل میرساند ، کرایه این‌اتوبوسها‌روزی ٢٨٥٠ وسالی ١٠٢٦٠٠٠ ریال میشود . با این‌مبلغ گزاف کدام شرکت اتوبوس سازی داخلی حاضر نخواهد شد لااقل ٥ دستگاه سرویس لوکس دراختیار شرکت بگذارد آنهم با اقساط طویل‌المدت ؟

حالا بنقل قسمتی از قانون استخدام شرکت میرسیم . سن استخدامی ٢٣ سال تمام . اگر سنشان کمتر بود بنام کارمزد مقطوع « دیپلمه‌ها را عرض میکنم » باحقوق ٥٨٣٤ ریال استخدام شده و در این مدت‌از خدمت از ٢٤ روز مرخصی استحقاقی و ٢٠ روز استعلاجی استفاده خواهند کرد حالا اگر شما خانم کارمندی باشید که درانتظار مقدم نوزادی بسر میبرید باید تمام مدت بیماریهای طی دوران بارداری و مدت پس‌از وضع حملتان از ٢٠ روز تجاوزننمایدو‌گرنه جزو غیبت محسوب شده از حقوقتان کسر میگردد بعلاوه در بقیه مدت سال هم اجازه بیمار شدن نخواهید داشت تازه بعد هم که بسن قانونی ! رسیدید فورا باسم اینکه کارآموز شده‌اید حقوق کلانتان را کم‌کرده و یکسال بین این دوره تا رسمی شدن از حقوقی بمبلغ ٤٣٧٤ ریال بهره‌ور خواهید گشت و علت ومورد مصرف مبلغ کسر شده را هم فقط خدا میداند. تقاضا میشود هیئت محترم‌مدیره شرکت در این مسائل تجدید نظر کنند .

کارمند شرکت سهامی تلفن

اطلاعات و مردم

۳۱۱۰۸۰
همه روزه ازساعت ٦ تا ٧ بعد ازظهر نظریات شمارا منعکس می کنند

جهت یکطرفه تعیین کند

محل ورودی کوچه هاله واقع درمیدان شعاع منشعب‌ازخیابان شاه‌عباس کبیر از طرف غرب به شرق یکطرفه اعلام شده و بهمین دلیل تعداد زیادی از وسائل نقلیه روزانه ازاین‌محل آمد و شد میکنند . و استفاده مدام وسائل نقلیه نیز باعث تصادفات خونینی در این کوچه میشود زیرا از موقعی که این کوچه یکطرفه شده اتومبیلها با خیال راحت و با سرعت بیشتری وارد کوچه میشوند و وقتی بانتهای کوچه میرسند بواسطه شیبی که وجود دارد کنترل واقعی را ازدست‌میدهند و بهمین دلیل تصادف میشود و تا کنون چندین کشته و مجروح در این مکان از زمین برداشته شده است . ازمقامات انتظامی راهنمائی و رانندگی درخواست میشود که جهت یکطرفه بودن این خیابان را تغییر دهند و از طرف شرق و به غرب ورود را آزاد کنند . تصور میرود با انجام این‌تغییر از تعداد تصادفات فعلی کاسته شود .

صادق‌راد

اتوبوسها نظافت‌میشود

عطف بشرح مندرج در شماره ١٣٣٥٦ مورخ ٨ر٥ر٤٩ آن گرامی‌نامه ، تحت عنوان«اتوبوس هاتمیزشود» بامضاء مسافر، باطلاع میرساند :

علاوه بر تنظیف اتوبوسها در توقفگاه ، تعدادی نظافتچی نیز برای انجام این امر در خطوط گمارده شده و بسرپرستان‌خطوط ابلاغ گردیده که در امر نظافت اتوبوسها مراقبت لازم بعمل‌آورند.

اداره اطلاعات وروابط عمومی

شرکت واحد

گرانتراز مغازه‌دار میفروشند

بازار روزجنب‌سینمامولن‌روژ که در اوائل‌جاده شمیران قرار گرفته ،فلسفه وجودش اینستکه جنس را ارزانتربدست‌مشتریان یا مصرف کنندگان برساند . و تصور میرود شهرداری ناحیه بهمین دلیل بعده‌ای اجازه داده است که بدون پرداخت‌سرقفلی و غیر پرداخت عوارض اجناس مورد احتیاج را در این معبر در اختیار مردم بگذارند . ظاهرا اینکار انجام شده است ولی‌از تقلیل نرخ خبری نیست و تازه گرانتر ازمغازه‌داران‌میفروشند. یکبار دیگر این موضوع را در همین ستون باطلاع شهرداری ناحیه‌رساندیم که لااقل با کنترلی که بر فروش اجناس این بازار روز خواهندکرد‌باعث رفاه مردم شوند ولی هنوز توجهی نشده زیرا قیمتهاروز بروز گرانتر از روز قبل میشود و کسی هم کنترل نمیکند . بازهم از شهرداری ناحیه تقاضا میشود بازرسی باین بازار روز بفرستند و قیمتها راکنترل‌کنند.

علی رسولی

نرده‌های‌وسط خیابان

این نرده های بلند در وسط خیابان ها انسان را بیاد دوران خیلی خیلی قدیم که‌سنگهای‌بزرك را در جائی بنام نشانه میگذاشتند میاندازد - این‌نرده های آهنی‌جز خرج بیخودی روی دست گذاشتن کار عمده دیگری صورت نمیدهد وبنظر من پول این نرده رابایستی خرج تشکیلات اداره راهنمائی و رانندگی کردو بجای‌آن‌تابلوهای قشنك در خیابان ها نصب کنند و بنویسند باچراغ راهنمائی مردم را راهنمائی کنندو کم‌کم مردم را آشنا سازند. چون اگر نرده آهنی که هیچ حتی اگر دیوار آهنی بلندی کشیده شود کسی که بخواهد از روی‌آن‌دیوار میپرد ـ لازمه آموزش مردم نشریه ـعلامت ـچراغ راهنمائی است . به بچه ها وبزرگتر ها احساس مسئولیت بدهید که‌خود موظف باشند از محل خط کشی شده عبور کنند .چون همه عقل دارندو بمرور زمان عاقل تر هم‌می شوند و بایستی صاحب شخصیت شوندپس آنها رابوسائل دیگری جز گذاشتن نرده آهنی باین‌مسئله نزدیك کنیم .

پوران - م

میخواهند بگذارند خشك‌شود

درست یکهفته‌پیش خیابان سلیمانیه رااسفالت کرده‌اند که هنوز مقداری‌از آن‌مانده که بزودی تمام‌میشود دیروز از طرف‌شرکت تلفن آمدند وکندند که کابل‌کشی نمایند آیا نمی‌توانستند اینکار را یکهفته پیش انجام دهند که اسفالت خشك‌نشده‌را نکنند.

اهل محل

مدرسه‌حرفه‌ای برای‌جهرم

جهرمی‌های مقیم تهران طی‌نامه‌ای که بروزنامه ارسال داشته‌اند ، مینویسند که شهرستان جهرم «فارس» دارای ٩٦ هزارنفرجمعیت میباشد و سال گذشته باهالی‌قول داده شده است که برای این شهرستان یك‌باب هنرستان‌حرفه‌ای دایر گردد . چون تاکنون دراینمورد اقدامی نشده است لذا اهالی تقاضا دارند برای کمك به جوانان مقیم این شهرستان و آمادگی آنان جهت خدمت در صنایع کشور دستور دهند که‌این هنرستان هرچه زودتر افتتاح‌شود.

خلیل فرزام ، ابوالقاسم کوشا، حبیب‌اله مجاهدی جهرمی، عبداله فرزانه ، اسداله غروی،ح.مجاهدی محمد علی آذینفر ، عبدالمجید فرزانه ، محمدرضا فرزادی،ابراهیم آوج‌و محمد رضامجاهدی‌جهرمی.

ازکجا بمنزل بیاوریم

شهرداری مدتی است که بفکر اسفالت‌خیابانهای فرعی خیابان امیرآبادجنوبی افتاده است بهمین‌مناسبت نیزکلیه خیابانهای فرعی را دفعتا از دوطرف کنده‌است بطوریکه درحال حاضر ساکنین این خیابانهای فرعی نمیتوانند وسائل نقلیه خود را بداخل ببرند و مانده‌اند متحیر که ازکجا بمنزل بروند لذا از شهرداری خواهش میشود ترتیبی اتخاذ کند که مردم بتوانند از نصف خیابان در زمانی واز نصف دیگرخیابان درزمانی دیگراستفاده کنند.

ساکن خیابان نصرت

شیرینکاری ملانصرالدینی

از شهرداری ناحیه پنج میخواهیم که از شیرینکاری ملا نصرالدینی راکه فعلا در ایستگاه خدایارواقع در خیابان فرهنگ رخ داده است بازدید و رفع اشکال کند. در خیابان فرهنگ ایستگاه خدایار ـ کوچه مختاری قبلا پلی برای‌رفت و آمد مردم وجود داشت ولی‌اخیرا آمده‌اند این پل را از این محل برداشته و به جلوی مغازه‌ای‌خیلی دورتر از حدود کوچه گذاشته‌اند. آیانصب یك پل برای یك مغازه ضرورت دارد ولی اهالی یك‌کوچه چندصد نفری به آن احتیاج نداشتند.

حسین مهدی زاده

علائم نصب میشود

در مورد مقاله‌ای که مربوط‌به جاده شیراز به‌فیروزآباددرروزنامه شماره ١٣٣٧٦ -١ر٦ر٤٩ نوشته شده بود بااداره ترافیك وزارت راه و اداره راه استان فارس‌تماس حاصل و قرار براین شد که مامورین اداره فوق از جاده مورد نظر دقیقا بازدید و در باره نصب علایم راهنمائی اقدام سریع‌نمایند.

فرمانده پلیس راه ژاندارمری

کتاب و سینما

دردنیای کنونی که روزبروز بسرعت پیشرفت وتحول وتکامل آن افزوده می گردد واختراعات و اکتشافات زیادی میشود وبشربا نیروی فکرو اراده راههای زیادی در طریق راحتی و آسایش خودبرداشته .متاسفانه به اخلاقیات‌وادب اندك توجهی نمی شود وبیم آن‌میرود که این بی توجهی عواقبی وخیم‌وناراحت کننده در بر داشته باشد . یکی از عوامل مهمی که‌آدمیان رابه پرتگاه فساد و تباهی سوق میدهد کتابهای مبتذل وگمراه کننده می باشد ـ کتابهائی که‌نه‌نام ناشرونه نام نویسنده «که نوشتن» معلوم هست ونه چیز های‌دیگرآن هرگاه که اینگونه کتب‌بوسیله عاملین شیطان‌صفتش پخش میشود پس‌از مدت کوتاهی کمونایاب می گردد زیرا مردم‌پس ازچندی باینگونه کتابها باصطلاح معتاد شده ودلبستگی پیدا می کنند .

کتابی که‌باید انسانها را به سرمنزل پیشرفت و ترقی رهبری‌کند . کتابی که‌باید مردم‌از مطالب آن پندواندرز بگیرندوعلم بیاموزندودانش‌ذخیره کنند وبالاخره کتابی که تنها مصاحب‌انسان درهنگام تنهائی‌و فراغت است‌با مطالب بی‌سروته و گمراه کننده پرمیشود ویك‌عده‌سودجوی‌بی‌ادب وبی‌انصاف‌وبی‌نزاکت از آن بهره می برند و فکر این را نمی نمایند که‌شاید مطالب آن کتابها عده‌ای‌راازراه‌بدر کرده وآلوده نماید وحتی‌شیرازه خانواده‌ای‌رابرهم ریزد . دیگر ازعواملی که باعث رواج‌فساد و تباهی می‌شود برخی از فیلمهای سینما بخصوص فیلمهای خارجی است فیلمهائی که معلوم نیست به‌چه دلیل اجازه نمایش آنها در سینماها داده می شود.

امیدوارم مقامات مسئول ودولت درفکر این موضوعات نیز باشند واز پخش کتب‌فاسد و نمایش فیلمهای زشت جلوگیری بعمل آورند .

سعید یغمائی -پنجم ادبی

پیراهن آلاپلنگی- شلوار تفنگی

در روزنامه شماره ١٣٢٨٧ مطلب جالبی تحت عنوان « بچه نزن و آقا اینجا ننشین» در مورد پارکها از خانم پ- محمدی بچاپ رسیده بود که حاوی نکات بسیار جالب و ارزنده‌ای بود ولی چون در کنار این مطلب مسائل دیگری هم در پارکها بنظر میرسد که تذکر آن شاید بی فایده نباشد لذا نکاتی چند باطلاع مقامات شهرداری واداره پارکهامیرسانم .

منهم برای فرار از استنشاق دودگازوئیل اتوبوسهای شرکت واحد سعی میکنم هر چند یکبار سری بیکی از پارکها بزنم و بدین لحاظ شاهد صحنه‌های‌جالبی درپارکها میباشم . اول آنکه عده‌ای لاابالی و بیکاره که کاری جز کار خلاف ندارند مرتبا در پارکها بخصوص پارك شهر جمع میشوند و شروع بقمار بازی میکنند که برای‌سایر بازدید کنندگان‌بخصوص‌محصلین‌وخانواده ها بدترین منظره و بدترین بد آموزی را بارمغان می آورند . دوم اینکه اگر خدای نکرده چند توریست برای استراحت مثلا بپارك‌شهر بیایندآین‌افرادودور آنان‌حلقه‌میزنند وهر کدام بنوعی مزاحم احوال‌آنان میشوند و باادای کلمات رکیك وحرکات ناشایست خاطره ناخوشایندی در ذهن آنان باقی میگذارند که‌باعث تاسف سایر خانواده ها میباشد . مجریان قسمت سوم نمایش‌نامه پارکها «ژیگولوها» میباشند که این افراد باپیراهن آلاپلنگی «و شلوار لوله تفنگی» و سرو صورت اصلاح نکرده ابتدا در یك گوشه پارك جمع میشوند و بعد از آنکه خوب اطراف را زیر نظر گرفتند بمحلی که دختران و زنان بیشتر جمع هستند نزدیك میشوند و با حرکات و اطوار های نامانوس خود باصطلاح میخواهند جلب توجه کنند که عمل این آقایان نیز باعث حرکت جمعی خانواده و هجرت آنان از پارك می‌شود واگر خدای نکرده کسی از مامورین پارك ها یا مردم‌دل و جراتی داشته‌باشد وبخواهد جلوی آقایان را بگیرد آنوقت است که بالشکر مغول مواجه میشود و ناگزیر باید کلی هم از آقایان معذرت خواهی کندوراه خود بگیرد واز پارك خارج شود . فکر می‌کنم که اگر پلیس پارك تشکیل شود و باینگونه مسائل‌رسیدگی کندآنوقت محیط پارکها محل جالبی برای استراحت مردم خواهد شد و گرنه باوضع حاضر کمتر خانواده ها حاضرند که برای گردش به پارکها بروند .

عزت‌اله آقابابائی

برنامه اول

برنامه امشب
٥ـ٤٥ اسلاید و موزیك
٦ـ٠٠ اعلام برنامه
٦ـ٠٢ خلاصه اخبار
٦ـ٠٦ نوجوانان « مسابقه هفت خوان»
٦ـ٣٠ برنامه کودکان‌روستائی
٧ـ١٠ برنامه روستائیان
٨ـ٠٠ سرکار استوار
٨ـ٣٠ مشروح اخبار همراه‌با فیلم های خبری
٩ـ١٠ فیلم دکتر بن‌کیسی
١٠ـ٠٠ مجله هنر
١٠ـ٣٠ موسیقی ایرانی

برنامه نیمروز چهارشنبه
١٢ـ١٥ اسلاید و موزیك
١٢ـ٣٠ اعلام برنامه
١٢ـ٣١ حفاظت و ایمنی
١٢ـ٤٥ فیلم مهاجمین
١ـ٤٥ اخبار نیمروز
٢ـ٠٠ وارنته
٢ـ١٥ چهره‌های ادب ایران

برنامه دوم

برنامه امشب
٦ـ٤٥ اسلاید و موزیك
٧ـ٠٠ اعلام برنامه
٧ـ٠٢ فیلم بالاتر از خطر
٨ـ٠٠ خانواده
٨ـ٣٠ مشروح اخبار همراه‌با فیلم های خبری
٩ـ٠٠ مسابقه تلاش
٩ـ٣٥ وارنته
١٠ـ٠٠ درباره جشن هنر
١٠ـ٣٠ آخرین اخبار
١٠ـ٥٠ فیلم ستارگان

تلویزیون آموزشی

برنامه امشب
٥ـ٣٠ آهنگها و چشم‌اندازها
٦ـ٠٠ انگلیسی
٦ـ١٥ برنامه هنری
٦ـ٣٠ آلمانی
٦ـ٤٥ برنامه هنری
٧ـ٠٠ فیلم داستانی
٧ـ٣٠ پایان برنامه

برنامه صبح چهارشنبه
٨ـ٠٠ آهنگها وچشم‌اندازها
٨ـ٢٥ اعلام برنامه
٨ـ٣٠ گرام انگلیسی
٨ـ٥٠ برنامه هنری
٩ـ٠٠ مسابقه شیمی
٩ـ٢٥ فیلم آموزشی
٩ـ٤٠ ریاضی سال ششم
١٠ـ٠٥ برنامه هنری
١٠ـ٤٥ فیلم آموزشی
١٠ـ٣٠ مسابقه علم و تجربه
١١ـ٠٠ مسابقه طبیعی
١١ـ٢٥ ادبیات ایران
١١ـ٥٠ برنامه هنری
١٢ـ٠٠ فیلم داستانی

تلویزیون آمریکا

برنامه امشب
٥ـ٠٠ برنامه بورلی‌هیل‌بیلیز
٥ـ٣٠ مسابقه هوش
٥ـ٥٥ برنامه آگهی
٦ـ٠٠ اخبار
٦ـ١٥ برنامه‌آینده‌تلویزیون
٦ـ١٦ امنیت اجتماعی
٦ـ٣٠ اطلاعات مخصوص
٧ـ٠٠ مریخی محبوب من
٧ـ٣٠ جولیا
٨ـ٠٠ برنامه دنی کی
٩ـ٠٠ سرکار ستوان
٩ـ٥٥ برنامه آگهی
١٠ـ٠٠ خلاصه اخبار
١٠ـ٠٥ نمایش دیك‌کاوت

جدول کلمات متقاطع

شماره ٤٨٤١

افقی :

١ـ شهری در آلمان ـ یکی از حشرات ٢ـ از تجملاتی که سر بخاری جای‌میگزینند. هرچیزلذیذ وخوشمزه را گویند. اثرمعروف ماتیسن ٣ـ پیشواست و در نماز به اواقتدا کنند ـ پولیکه‌مطرب از عروس و داماد و مدعوین تیغ می‌زند !ـ یقه‌سخت! ٤ـواحدی در وزن ـ گاهی با تعظیم می‌آید ـ رای حاکم شرع ٥ـحرف ندا ـاز بنیان‌گذاران دادگستری در ایران ـ چهارپنجم هوا را تشکیل دهد ٦ـبسیار زیرك و باهوش ـ بر رودخانه‌بندند ـ ناراست و درست ـعلامت جمع ٧ـ درآشپزخانه بجوئیدش ـ شهری‌در آذربایجان ـ میدانی در تهران ٨ ـ کویر معروف ایران ـ پرنده‌ایست ـبخار آب تولیدش کند ـ شهری در شمال ٩ـ با «دری» که آید ،نشان سخن پوچ است ـ خرمن ماه ـ ویژه و خاص گردیده ١٠ـ از زدنی‌ها ـ صیقل زدن ـ علامت نداشتن ـخطش، بلندترین کمربند هاست ١١ـ کتابی از جك لندن‌ـ خندان و خوشحال ـ دریای عرب ١٢ـ دانا و هوشیار ـ کاری را دوبار کردن ـ صورت ١٣ـ یکی‌از وزارتخانه ها ـ خوی ها و طبع ها‌ـ معشوقه قیس ١٤ـ واحد پول‌ژاپن ـ ساحل ـ از زندانهای قدیمی فرانسه ١٥ـ تقویمی که حکیم‌عمر خیام تدوین کرد‌ـ اینهم از یکی از پیامبران نسبت برده !

عمودی :

١ـ هوش کوتاه ! ـ کتابی از ناصرخسرو ٢ـ از حروف استثناء ـ از حیوانات بارکش ـ بعضی شترها دوتا دارند ٣ـ بی‌گمان از مردان مذهبی است ـ از اضعاف مقیاس طول ـ برای پیامبر نازل‌می شد ٤ـ فکر و خیال خوب درباره دیگران نداشتن ـ! ملعون ونفرین شده ـ جمعی از جزء ٥ـ قرض ـ سودای ناله ـ انبار گندم ـفصل ورزشش سپری شد ٦ـ رودی در اروپا ـ داخل‌ـ ضمیریست ـحدس زدن و گمان بردن ٧ـ صفتی برای زردآلو ـ نوعی جت باشد ٨ـ از پساوندها ـ اثر چرکی ـ پدرعرب ـ عضوی در بدن ٩ـ از آلات‌حرب در قدیم ـ ورزشی که باقد بلند بهتر انجامش دهند ١٠ـ از این کاری‌توقع‌نتوان‌داشت ـمیوه‌ایست ـ از القاب اروپائی ـ مخترع‌تلفن ١١ـ از غذا های کم مصرف ـدر آن ماست اندازند‌ـتکرار یکحرف ـ دردی شراب ١٢ـ حرف تعجب ـ یك‌پای موفقیت در دعوا ـمعالجه بوسیله مانیه‌تیسم ١٣ـ اینهم‌چین و چروك زداید ـ سست و بی‌حس ـ پیلی در فیزیك ١٤ـ طرح و برنامه‌ریزی ـ باران زمستان ـ اشاره به‌نزدیك ١٥ـ شاعره‌معاصر و معروف ایران که در عهد شباب ناکام شد ـ قدم یك‌پا .

شماره ٤٨٤٠

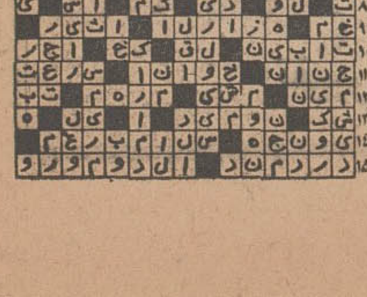

نیازمندیهای شما

روپوش دبستان و دبیرستان دخترانه
قصر پوشاک
باطلاع اولیاء محترم دانش آموزان میرساند که روپوش دوخته طبق نمونه‌های وزارت آموزش وپرورش در رنگهای مختلف دبستانها و دبیرستانهای پایتخت با بهترین دوخت تهیه ودر دسترس شما قرار داده است.
قصر پوشاک خیابان فردوسی جنب کوچه بانک تلفن ۳۳۹۸۹۹

دفتر اسناد رسمی درجه یک
۳۱۱ تهران
از خیابان شاهرضا به‌عباس‌آباد فرح جنوبی روبروی اجرائیات راهنمائی منتقل شد.
سردفتر شریف تلفن ۷۴۶۹۹

هنرستان صنعتی ایران تکنیک
برای دوره کمك مهندسی رشته های برق وصنایع فلزی هنرجو می‌پذیرد، داوطلبان دختر یاپسر که دارای کارنامه قبولی سال سوم متوسطه یا گواهینامه آموزشگاه سه‌ساله حرفه‌ای باشند می‌توانند همه‌روزه صبح از ساعت ۸ الی ۱۲ وعصر از ساعت ۲ الی ۶ بعدازظهر مراجعه و برای کلاسهای روزانه یاشبانه ثبت نام نمایند.
آدرس: امیرآباد جنب پمپ بنزین کوچه آسائی پلاك ۸ تلفن: ۶۳۳۴۳۲

دبیرستان دخترانه همایون
صبح و عصر برای کلاسهای سیکل اول و دوم در رشته های طبیعی، ریاضی، ادبی و فنی ثبت‌نام مینماید.
خیابان فخررازی نبش جنوب غربی تیر ۴۱۲۴۲

قابل توجه
وزارتخانه ها، هتل‌ها، بیمارستان ها، کارخانجات، سینماها و ساختمان های بزرگ.
دستگاه واتورام جهت باز کردن هر نوع لوله و فاضل‌آب ساخت انگلستان رسید.
جهت اطلاع بیشتر به نماینده انحصاری شرکت کارفام خیابان فردوسی پاساژفردوسی تلفن: ۳۰۴۳۹۰ مراجعه فرمائید.

شرکت مکوستار
با مسئولیت محدود
اولین سازنده چوبهای نقش‌خورده (تزئینی) در ایران.
تهران خیابان شیراز (بهجت‌آباد) چهارراه رودسر پلاك ۹۰ تا ۹۴ تلفن ۶۶۰۵۹
ازمراکز استان وفرمانداریهای کل نمایندگی پذیرفته میشود.

تلفنهای دفتر اسناد رسمی شماره ۷ قلهك به
۸۶۶۶۷۸ و ۸۶۱۸۸۰
تغییریافت

اثاثیه
خرید
بازرگانی کیهان
تلفن ۷۶۳۷۷۶
خریدار نقدی همه رقم فرش کهنه و نو جهت صادرات روزولت میدان ۲۵ شهریور

فروشگاه فرش طوسی
فرشهای کهنه‌و نوسنگین قیمت شما را جهت صادرات ازسایرین بهتر میخرد: تلفن ۷۵۹۰۲۹

فروشگاه نادر ۳۵۲۳۶۶
فرشهای کهنه و نو یخچال تلویزیون ـ اجاق گاز و کلیه لوازم برقی وچوبی شما را تلفنی در منزل منصفانه خریدار است.

فروشگاه فرش صمد
تلفن ۴۹۹۸۵ خریدار همه نوع فرشهای نو و کهنه وسایر لوازم منزل واشیاء قدیمی چلچراغ ظروف بلوروچینی‌ورشو
۱ـ۲۶ آ ـ ۲۷۷۳

نمایشگاه فرش گلشن ۶۳۱۴۲۱
همه نوع فرشهای کهنه خریداریم و همه رقم فرش‌نو موجود می باشد فرشهای کهنه‌بانو معاوضه میشود خیابان پهلوی بالای ایستگاه بیمه جنب بانك ملی یوسف‌آباد

فروشگاه شایان با تلفن ۶۱۳۳۸۱
بهترین خریدار قالی و قالیچه های کهنه و نو تلویزیون، یخچال، رادیوگرام، لباسشوئی و اجاق‌گازومبلمان وسایر لوازم منزل میباشد

فروشگاه و نمایشگاه آسیا
یخچال ـ تلویزیون ـ اجاق گاز و فرش شما را عادلانه خریداریم شاه چهارراه پیروز تلفن ۶۱۲۸۳۲

فروشگاه استارا ـ ۶۶۴۰۲
خریدار یخچال، تلویزیون فرش و کلیه‌لوازم منزل

فروشگاه خالقی
تلفن ۳۵۲۰۹۰
فرش کهنه و نو و یخچال تلویزیون لوازم منزل شما را خریداریم.

فروشگاه فرش شفیعی
بهترین خریدار فرشهای کهنه و نومنازل تلفن ۷۵۵۵۲۹
۱ـ۱۲ آ ـ ۴۳۰۰

فرش فروردین تلفن ۴۳۰۸۵
بهترین خریدار فرش های کهنه و نو

فروشگاه آریا تلفن ۴۹۳۹۴
بهترین خریدار یخچال نفتی و برقی، فرش، تلویزیون خیابان شاه

فروشگاه آرمان تلفن ۶۹۶۳۴
چراغ گاز و هرنوع یخچال‌نفتی بهترین خریدار تلویزیون‌فرش

فرش رضوی تلفن ۷۶۴۸۰۰
۱ـ۷۲ آ ـ ۳۷۵۰

فروش دست اول
فروشگاه زهره تلفن ۷۷۴۶۳۶
فروشنده اجناس لوکس: یخچال تلویزیون ـ اجاق گاز ـ آبگرمکن جاده شمیران میدخدان

فروشگاه تهرانی
همه نوع اجناس خانوادگی موجود خیابان نواب چهارراه خاکباز

فرش فراهانی
خرید و فروش دست اول و دوم نظام‌آباد تلفن ۷۶۰۱۴۳

فروش دست دوم
۱۰۰ دستگاه میز و نیمکت مدرسه بفروش میرسد تلفن ـ ۹۶۰۸۲۲
آ ـ ۴۶۷۳

مبل ودکوراسیون
پیراهن مبل: ۳۳۹۵۰۵
تعویض پارچه مبل: ۳۳۹۵۰۵
پرده دوزی شهرزاد ۳۳۹۵۰۵
پرده توری ارجمند ۳۳۷۳۷۰

شستشوی مبل وفرش
نوین سرویس
نظافت مبلمان ـ فرش ـ موکت با دستگاه اتوماتیك با مواد خارجی در منزل تلفن های ۲۷۳۹۰ و ۶۳۴۹۰۰

شستشوی مبل و فرش کلین
سرویس سهر ستکو و پیشرو نظافت مبل و فرش در جای خود با مواد آزمایش شده با دستگاه منحصر بفرد تلفن ۹۵۲۵۴۶

شستشوی مبل وفرش ساحل
نظافت مبلمان ویلش بوسیله دستگاه برقی در جای خود ۹۵۶۵۶۵

شستشوی مبل و فرش‌ادیب
مبل و فرش تشکهای ماشین درجای خود تمیز مینماید ۹۵۲۴۵۴

کارخانه قالی شوئی ادیب
مجهز به‌کلیه وسایل ۹۵۸۹۵۰

دوراگلین سرویس امریکا
خشکشوئی مبلمان فرش وابسته به کارخانجات تول ماستر ایران تلفن ۷۵۸۳۹۵ و ۷۵۸۳۹۶ و ۷۳۶۸۳

کارخانه قالیشوئی بیوك
با پروانه مجاز تلفن ۲۹۹۱۵

کارخانه قالیشوئی داوید
فردوسی ۱۳۱ تلفن ۳۱۲۵۴۲

کارخانه قالیشوئی مجهز
برف تلفن ۵۹۱۱۶۳

قالیشوئی مجهز غرب
فوری تلفن ۵۹۱۴۸۰
۱ـ۲۶ آ ـ ۴۶۶۶

گاز
پخش گاز
شرکت بوتا گازاز ۷ونیم صبح تا ۸ شب تلفنهای:
۳۳۳۳۸۹ ـ ۳۳۳۲۲۳

اساگاز
((پخش گاز))
۴۴۸۰۲ ـ ۴۶۷۶۶
۶۹۷۴۵
سرویس
۶۱۲۴۷۱

شرکت پرسی گاز
برای سفارش گاز با سرویس از ۷ صبح الی ۱۰ شب تلفنهای
۶۴۵۹۱ تا ۹۵
۶۵۲۴۰ و
۴۷۲۴۷ و ۴۷۹۹۰ مراجعه شود.

پخش گاز شرکت بوتان
BUTANE
۷ صبح تا ۹ شب تلفنهای ۹۵۲۰۵۱ تا ۵۵

ایران گاز

همه‌روزه از ساعت ۷ صبح الی ۱۱ شب
تلفن
پخش گاز
۳۰۷ الی ۶۱۱۳۰۱

چراغ گاز
همه روزه از ساعت ۷ صبح الی ۱۰ شب
تلفنهای پخش
۴۲۹۳۸
۴۹۴۷۱
۶۹۵۷۶

نصب آنتن
اهم الکترونیك سرویس
نصب آنتن های امپر بال سرویسهای سیار این شرکت همه روزه در تمام نقاط تهران بویژه شمیرانات آماده نصب آنتن و تنظیم کانال آموزشی میباشند تلفن ۶۲۴۸۱۷

یک کاربکنید که بدو کار بیارزد
آنتن آئینه‌ای آلفا ۲

fuba
نمایندگی انحصاری: تبریز بازرگانی موزیکال تلفن: ۲۵۶۱

نصب آنتن فوری
تمام کانال‌خارجی فادا باقیمت مناسب دیاموند تلفن ۳۵۱۱۲۰

تعمیرات
تلویزیون
تعمیر تلویزیون الکترون
تلفن ۷۶۳۶۸۴
تعمیر تلویزیون های R.C.A شاوب‌لورنس ـ تلفنکن ـ سیرا فیلیپس و سایر مارکها و نصب کنورتور و آنتن تمام کانال به سرویس مجهز سیار بویژه شمیرانات

شرکت مهندسین تلویزیون ایران
تعمیر هرنوع تلویزیون دستگاههای الکترونیك وتقویت لامپ تصویر باکارمزد کم سرویس در شهر و شمیران تلفن ۶۱۱۲۳۴

شرکت تلویزیون سرویس .آرس‌آ
آماده تعمیر تلویزیونهای شاوب لورنس ـ گروندیك ـ فیلیپس بلاپونکت ـ وستینگهاوس جنرال الکتریك ـ امرسون و مارکهای اروپائی و امریکائی سرویس سیار در تمام ساعات تلفن ۷۶۵۰۴۷

تلویزیون سرویس خاورمیانه تلفن ۳۳۳۳۱۷
تعمیر تلویزیونهای آمریکائی و اروپائی R.T.A.R.C.A دومونت، ژنرال الکتریك، فیلیپس بلاپونکت، سیرا، شاوب‌لورنس و غیره باسرویس سیار درهر نقطه تهران

تعمیرگاه تلویزیونهای شاوب لورنس
تلفن دفتر تعمیرگاه
تلفن سرویس فوری
۹۶۱۸۸۰

تلویزیون سرویس R.T.R.C.A
تعمیر انواع تلویزیون مجهز سرویس سیار و تضمین کتبی ۳۱۳۲۷۸ و ۳۱۳۲۶۲

سرویس تلویزیون
گارانتی تلفن ۶۲۸۳۷۱
سرویس سیار R.C.A-R.I.A شاوب‌لورنس ـ فیلیپس ـ مدیاتور جنرال الکتریك سیرا در تمام ساعات در منازل در تهران بویژه شمیرانات و نصب کنورتور.
۱ـ۱۰ آ ـ ۳۹۸۹

تعمیر رادیو تلویزیون کیهان
نظام‌آباد نبش نهم آبان
۱ـ۸ آ ـ ۴۱۸۰

یخچال
تعمیرگاه کیانوس
تعمیر همه نوع یخچال کولر لباسشوئی تلفن ۳۱۳۶۳۹
۱ـ۲۶ آ ـ ۳۸۵۱

تعمیرگاه یخچال بیجید ۷۳۳۳۶
آ ـ ۳۹۷۲

بخاری
جنرال سرویس
رنك و تعمیر انواع بخاری، بسرعت ۷۹۳۰۵۷

سرویس بخاری ۱۵۰ ریال رنك سرویس ۶۰۰ ریال تلفن ۷۸۰۱۳۵
۱ـ۳۰ آ ـ ۴۶۲۶

تکنیسین آریا ۷۶۴۶۰۸
سرویس و رنك بخاری و آبگرمکن باکمترین‌قیمت باحمل و نقل مجانی

کولر
تعمیرگاه تکنیك کولر یخچال وبخاری ۹۵۴۸۲۰
۱ـ۷ آ ـ ۴۲۳۰

سرویس شوفاژ تلفن ۷۸۰۱۳۵
۱ـ۳۰ آ ـ ۴۶۲۷

روکش برزنتی کولر
تلفن ۷۸۰۱۳۵
آ ـ ۴۶۳۵

الکترونوی وارز
نصب و تعمیرات کولر تاسیسات شوفاژو تهویه تهران‌نو ایستگاه دفتر مقابل وزارت‌راه تلفن ۷۹۵۵۳۵
۱ـ۱۳ آ ـ ۳۹۳۸

موسسه گاما ۷۹۳۸۹۷
نصب و سرویس کولر سازنده کانال فوری

فروش اتومبیل
مرسدس بنز
مدل ۶۹
یکدستگاه اتومبیل مرسدس بنز ۲۲۰ مدل ۱۹۶۹ رنك کرم روشن فرمان هیدرولیك بارادیو گرام به فروش میرسد اکبر زردوز تلفن ۵۲۸۳۶

مینی بوس
یکدستگاه مینی‌بوس ۲۴ نفره اوام‌مدل ۱۹۶۹ بفروش میرسد طالبین به تلفن شماره ۶۸۶۸۶ مراجعه فرمایند.
۱ـ۴ آ ـ ۴۱۲۸۸

برای فروش
اتومبیل رامبلر آمباسادور مدل ۱۹۶۹ فرمان‌وترمزهیدرولیك مجهز به دستگاه تهویه در وضع بسیار عالی و کارکرد کم برای مشاهده به تعمیرگاه مرکزی شرکت جیپ، خیابان آیزنهاور جنب میدان شهیاد مراجعه شود.
۱ـ۳ آ ـ ۱۸۷۲۷

ب . ام . و
۲۰۰۲ مدل ۱۹۷۰
بارنگهای مختلف
ایرج سهیل
تلفن ۴۳۳۱۶

کومر
مدل ۶۶
یکدستگاه اتومبیل کومر استیشن مدل ۶۶ تمیز جهت استفاده مدارس و شرکت‌ها فوری بفروش میرسد تلفن ـ ۲۴۷۹۱ و ۹۵۲۷۸۹

شورلت
مدل ۶۰
شورلت کاروان‌قیمت ۱۱۰۰۰ تومان تلفن ۷۶۱۳۳۵
۱ـ۳ آ ـ ۴۶۴۸

خرید
ژیان دست دوم‌خریداریم تلفن ۹۵۹۶۶۶ و ۹۵۰۰۹۰

اطلاعات اتومبیل رحمانی
خریدار اتومبیل شماهستیم سی متری سه راه رحمانی ۹۶۱۵۷۶
۱ـ۱۱ آ ـ ۳۹۶۷

اتومبیل شما را خریداریم
اتومبیل نقدواقساط دراختیار شماست نمایشگاه افشین ـ ۷۷۵۱۸۸

فروشگاههای اتومبیل
انواع جیپ ولندرور و وانت موجود ۴۷۰۷۵

فروشگاه و نمایشگاه اتومبیل کمال
اتومبیل مستعمل شما رابجای پیش‌قسط قبول کرده آریا و شاهین و جیپ تحویل میدهیم تلفن ۳۳۸۸۸۵ و ۳۳۴۶۷۶

نمایشگاه اتومبیل بهمن
انواع اتومبیل های پیکان اپل و بنز دست دوم‌موجوداست تلفن ۷۹۵۰۱
۱ـ۷ آ ـ ۴۶۴۹

برای اتومبیل شما
شرکت نریمیان
وارد کننده مستقیم قطعات سیمرون، واستوریان
فروش کلی و جزئی تخفیف فوق‌العاده حشمت‌الدوله غربی ۴۲۲ ساعت کار ۷ صبح الی ۱۲ بعداز ظهر و از ۴ الی ۷ بعداز ظهر تلفن ۹۵۰۱۱۱

کاریچ
روکش آماده صندلی اتومبیل
نمایشگاه: ایرانشهر تلفن: ۶۱۲۳۵۲

دوزندگی اتومبیل سعدی
تودوزی اتومبیل مطابق فابریك دلگشا میدان کلانتری ۳۵۵۶۱۵
۱ـ۶ آ ـ ۴۳۴۷

روکش صندلی اتومبیل
کاک
خیلی فوری نصب میشود
نمایشگاه رحمتیان
فردوسی جنب کوچه برلن
تلفن: ۳۰۴۲۵۰

کرایه
اتولوکس
اتومبیلهای تشریفاتی با راننده برای‌داخل وخارج‌تهران میدان فردوسی تلفن ۴۴۶۰۵ و ۶۱۱۲۷۰

بایس تاکسی
اتومبیل کرایه باراننده‌بدون راننده داخل شهرو خارج شهر فرح شمالی تلفن ۷۷۳۱۴۲
۱ـ۱۵ آ ـ ۴۱۷۹

کالج بار
بارکش شهر و حومه بیمه اثاثیه منزل
تلفن
۴۱۱۱۱
۶۱۱۱۱۱

اتوآسیا
در تمام مدت شبانه روز اتومبیلهای آخرین سیستم با راننده بدون راننده داخل و خارج تلفن ۷۴۹۸۰ و ۷۱۶۲۰

جرثقیل و تریلی ملك
تلفن ۹۵۰۰۶۸ و ۹۵۴۰۰۰

جرثقیل و تریلر جاسب
تلفن ۲۵۷۶۵ و ۲۷۸۱۸

آرمان بار
تلفن ۹۷۱۵۵۱

مرکز اتومبیل ایران
انواع اتومبیل آخرین‌سیستم با راننده و بدون راننده در داخل و خارج از شهر دراختیار شما میگذارد تلفن‌های ۷۵۹۳۵۶ و ۷۶۵۵۴۲

یکدستگاه اتوبوس ۳۵ نفره شماره شخصی خیلی کم کارکرده جهت سرویس مدارس و یا کارخانجات آماده است لطفا به تلفن ۹۵۹۴۴۹ رجوع شود.

اطلاعیه
جنرال
دایره سرویس شرکت سهامی صنعتی جنرال بدینوسیله آمادگی خودرا جهت تجدید رنك وتعویض یدکی بخاریهای جنرال اعلام میدارد لطفا به تلفنهای ۹۵۸۲۵۲ ـ ۹۵۷۷۹۴ ـ ۹۶۳۹۷۴ و ۹۶۳۹۷۳ مراجعه فرمائید.

املاك ومستغلات
فروش
آژانس شایسته ۳۰۵۳۴۹ مرکز عمده معاملات املاك در شهر وشمیرانات

فروشنده اراضی تهران‌پارس و نارمك امینی تلفن ۷۹۰۰۹۰

لاله‌زار بنگاه کوشان
۳۳۹۷۸۴
فروشنده املاك درهمه‌جا لطفا باتلفن دستور فروش بفرمایید
۱ـ۲۰ آ ـ ۴۱۰۴۴

لاله‌زار بنگاه کوشان ۳۳۹۷۸۴ فروشنده املاك در همه‌جا لطفا با تلفن دستور فروش بفرمائید

خانه فروشی
خانه های ویلائی
باطلاع‌میرساند آخرین‌سری از خانه‌های خیابان علم که شامل ۵ دستگاه بشرح زیر میباشد جهت فروش آماده است.
۱ـ یك دستگاه دو طبقه با نقشه بسیار عالی شامل اطاق خواب و سالن ناهار خوری آشپزخانه بسیار وسیع باضافه گاراژ و سرویس مستخدم و استخر و شوفاژ قیمت ۴۰۰ هزار تومان
۲ـ یك دستگاه ویلائی با زیرزمین کامل و قابل‌استفاده قیمت ۲۸۰ هزار تومان
۳ـ سه دستگاه‌ویلائی باسه اطاق خواب و سالن ناهارخوری و سالن بزرك قیمت هر دستگاه ۲۳۰ هزار تومان.
لطفا جهت بازدید به آدرس زیر مراجعه نمائید.
جاده قدیم شمیران داخل ۴۵ متری سیدخندان دست چپ خیابان ۳۵ متری علم ۷۰۰ متر بطرف شمال دفترخانه سازی

در تهران‌پارس
چند دستگاه خانه ویلایی ۵ اطاقی بسیار شیك ۳۲۴ متر و ۳۴۸ متر بقیمت ۱۵۰ هزار تومان تلفن ۳۳۳۰۵۸
۱ـ۳ آ ۴۲۳۳

خانه فروشی
درخیابان امیرکبیر کوی محمود دوزیر کوی‌حاج‌فخرالملك پلاك ۴۴ دونبش ۲۵۰ متردوطبقه دارای ۴ اتاق سرویس کامل آب و برق و تلفن‌بعلت‌مسافرت ۱۲۰ هزارتومان بفروش میرسد بتلفن ۳۵۵۲۵۸ مراجعه شود
۱ـ۲ آ ـ ۱۸۸۹۷

اوکازیون
خانه بمساحت ۲۰۸ متر بر خیابان شاه بین جمشید وپیروز بشماره ۴۳۰۵۶ مراجعه شود.
۱ـ۳ آ ـ ۵۰۴۴

خانه‌های وبلائی مستغلاتی
در داودیه ـ چالهرز
۷۷۴۳۵۳
۱ـ۱۲ آ ـ ۳۹۹۲

چند دستگاه ساختمان فروشی دوطبقه و یك‌طبقه مدرن ۷۷۳۲۸۰
۱ـ۸ آ ـ ۴۴۳۷

زرین‌کلاب منزل فروشی
شمالی ۲۷۰ متر ۶ اطاق آب برق تلفن مقطوع ۳۰۰ هزار تومان تلفن ۷۷۳۵۸۱

عباس‌آباد خانه فروشی
دارای ۲۰۸ مترمساحت‌شمالی شخصی ساز ۵ اطاق و سالن ۹۰ متری با سرویس کامل در خیابان اندیشه ۴ غربی پلاك ۳۳ مقطوع ۲۷۰ هزار تومان تلفن ۷۶۰۶۳۷
۱ـ۳ آ ـ ۴۶۱۸

یك باب خانه بمساحت ۱۱۲ متر واقع در خیابان فرح‌آباد، اول شکوفه با ۶ اطاق و آب و برق تلفن باقیمت‌مناسب‌بفروش میرسد تلفن ۳۳۹۳۳۰
آ ـ ۴۱۷۹۴

منزل فروشی
یك‌باب‌منزل فروشی‌بدون‌واسطه واقع در پامنار کوچه کلانتری دارای تلفن و برق و آب و سرویس از ساعت ۴ تا ۷ بعداز ظهر به‌تلفن ۳۱۳۳۰۸ مراجعه شود.

منزلی در تخت‌جمشید شرقی ۳۰۰ متر، کوچه ۶ متری دارای ۵ اطاق و تمام وسائل‌دو طبقه بمبلغ ۲۷۵ هزار تومان بفروش میرسد تلفن ۶۲۷۴۶۹
آ ـ ۴۶۷۶

ویلای فروشی‌درشمیران
تجریش از جاده قدیم با ۱۴۰۰ مترمساحت‌زمین‌ساختمان جدید پنج اتاقه با سه‌زیرزمین و ساختمان قدیم چهاراتاقه با تلفن و آب و برق قیمت حدود پانصد هزار تومان برای دیدن رجوع فرمائید لاله‌زار نزدیك میدان سپه ۳۳۹۷۸۴ بنگاه کوشان
آ ـ ۴۲۰۴۲

زمین فروشی
زمین ارزان‌قیمت خیلی خیلی ارزان بقدری ارزان که: همه کسانیکه خانه ندارند بتوانند یك قطعه زمین خریداری کنند
در کرج ابتدای‌جاده‌ملارد زیر خط آهن ازاراضی سرحدآباد
با آب لوله‌کشی و برق‌موجود
متری ۱۵ تومان نقد و اقساط دفتر شاهرخی ۶۲۲۴۶۶
۱۰۱ آ ـ ۴۶۳۵

زمین فروشی درخرمشهر
واقع در جلو پله های پل طرف آبادان ۳۸ متر برکارون برخیابان بایندر ۹۰ متر برای فروش یا معاوضه در تهران بتلفن ۷۷۴۶۵۷ مراجعه‌فرمایند
۱ـ۳ آ ـ ۴۶۱۷

زمینهای زراعتی و کارخانجات و ساختمانی به قیمت مناسب‌به فروش میرسد تلفن ۹۵۰۶۶۳
۱ـ۸ آ ـ ۴۱۸۳

۸۰ هکتار باغ و زمین زراعتی با آب و برق‌در فاصله ۱۲ کیلو متری جنوب تهران متری ۲۵ ریال تلفن ۹۶۳۳۷۶
آ ـ ۴۶۶۵

ملاردویلا
زمینهای ارزان و مرغوب با آب‌وبرق اسفالت خاك‌مستعد ـ واقع در جنوب اتوبان کرج مناسب باغ‌وویلاسازی قیمت متری ۵ تومان بیالا نقدواقساط ـ نماینده انحصاری‌فروش‌زمینهای ملاردویلا آژانس شایسته تلفن ۳۰۵۳۴۹
۱ـ۲ آ ـ ۴۶۶۸

مابین آبیك و قزوین
براسفالت و غیر اسفالت مزروعی و غیر مزروعی با آب‌و بدون آب بفروش میرسد ـ ۹۶۱۵۳۷
آ ـ ۴۶۸۸

بالاترازمیدان داریوش منشعب از خیابان ۴۵ متری (سید خندان ـ نارمك) زمین به قطعات ۳۰۰ الی ۵۰۰ متر بر خیابان های ۲ و ۱۶ متری نصف نقدو نصف اقساط ۲۴ ماهه متری ۷۰ الی ۱۰۰ تومان به فروش میرسد دفتر محمدی سیدخندان‌مقابل نمایشگاه مسکویچ تلفن ۷۷۱۱۵۵

خرید وفروش‌زمین‌های سعادت آباد ومکابیر تلفن ۳۳۹۰۶۷ و ۳۳۶۸۸۵

چند قطعه زمین در داودیه
به قطعات ۲۰۰ متر به بالا تفکیك شده به فروش میرسد دفتر مازیار تلفنهای ۷۷۱۳۶۷ و ۷۷۲۵۰۴

چند قواره زمین با آب‌وبرق برجاده علیشاه عوض برای‌کار های مرغداری بفروش میرسد. تلفن ۳۱۲۴۹۸
۱ـ۱۰ آ ـ ۳۹۰۳۸

فروش و سرقفلی
مغازه واگذاری
یك باب مغازه به مساحت ۵۰ متر با جواز مرغ‌فروشی و تمام وسائل با کشتارگاه واقع بین خیابان تخت‌جمشید و بهار با آب و برق و یك شماره تلفن واگذار میشود طالبین به موسسه کوشش فرد تلفن های شماره ۳۳۱۹۰۴ و ۴۰۰۹۶ مراجعه فرمایند.

مغازه‌ای در خیابان شاه‌آباد با برق و تلفن و حیاط خلوت به فروش میرسد با تلفنهای ۷۰۰۶۶ و ۳۰۲۶۶۹ تماس بگیرید.
۳ـ۱۵ آ ـ ۳۵۸۳

اکازیون روزولت شمالی یکدهنه مغازه ۴×۱۰ با آب و برق و کولروجواز با سرقفلی مناسب واگذار میشود تلفن ـ ۶۲۳۶۹۷

خیابان‌پهلوی کافه رستوران مدرن به جواز کسب به علت مسافرت به فروش میرسد ۶۲۸۶۱۰
۱ـ۱۰ آ ـ ۴۰۲۴

هتل
هتل کارلتون
واقع‌در خیابان ثریا با کلیه‌تاسیسات‌وتجهیزات باشرایط‌مناسب‌بفروش میرسد
تلفن ۶۰۱۹۱

پارکینگ فروشی
پارکینگ آماده در خیابان نادری دارای آب و برق و تلفن بمساحت هزارمتربفروش‌میرسد دفتر حاج هاشمی تلفن ۴۲۶۸۲
۱ـ۵ آ ـ ۴۴۶۳

آپارتمان واگذاری
ده دستگاه آپارتمان ۴ یا ۵ اطاقه با شوفاژ، کولر، برق و آب و دو باب مغازه چهار دهنه واگذار میشود بین خیابان‌ثریا و بهار چهارراه ایرج ساختمان طلائی تلفن ۳۱۴۷۶۳
۱ـ۱۰ آ ـ ۴۴۸۹

کارخانه
محلی ۴۰۰۰ متردارای ۲ سالن هزار وششصدمتری واقع در جاده آبعلی بالاتر از سه‌راهی تهران‌پارس مناسب جهت انبار کارخانه بفروش یا اجاره واگذار میشود تلفن ـ ۷۵۸۵۹۷
۱ـ۲ آ ـ ۴۶۷۸

واگذاری
محلی با ۱۵ سال سابقه بیمارستانی واقع در خیابان حشمت‌الدوله که ازهرنظر برای درمانگاه‌واورژانس‌مناسب‌میباشد واگذار میشود خواستاران‌بتلفن ۶۱۳۳۴۲ و ۴۶۶۶۲ مراجعه فرمایند.
آ ـ ۱۸۸۴۷

پانسیون
پانسیون مدرن ومجهزآماده بهره‌برداری واگذار میشود تلفن ۴۹۵۸۷
آ ـ ۴۶۷۴

اجاره‌داده‌میشود
آپارتمان اجاره
۶ دستگاه آپارتمان باشوفاژ اجاره داده میشود
مبل شادرو تلفن ۶۳۰۱۸۵
۱ـ۹ آ ـ ۴۳۹۱

یك آپارتمان ۴ اطاقه مدرن مخصوص دفتر کار خیابان‌قدیم شمیران مقابل سینماریولی‌جنب پارکینك اجاره داده میشود تلفن ۷۱۹۹۸
۱ـ۳ آ ـ ۴۵۹۵

قابل توجه ادارات دولتی و موسسات خصوصی
یك ساختمان بزرك نوساز دارای ۷۴ اطاق وزیرزمین و پارکینك برای ۱۴۰ اتومبیل‌مجهز بشوفاژ و کولر درخیابان‌پهلوی شمالی اجاره داده میشودبنگاه عقاب‌تلفن ۶۲۳۲۰۰
۱ـ۱۰ آ ـ ۴۶۴۲

یك آپارتمان سه‌اطاقه
جهت مطب بر خیابانهای اصلی شمالی شهرمورداحتیاج است تلفن ۷۵۸۱۶۴
۱ـ۳ آ ـ ۴۶۴۱

ساختمان‌اجاره
قابل توجه ادارات دولتی وشرکتهای خصوصی
ساختمان ۵ طبقه دارای ۴۰ اطاق با تمام وسائل مدرن و یك زیرزمین بمساحت ۴۰۰ متر خیابان شاه نبش لاله‌اجاره داده میشود ۴۲۲۸۵
۱ـ۲ آ ـ ۴۳۰۸

ساختمان ۵۰ تا ۲۰۰ اطاقه برای اجاره حاضر است. کوشش‌فر تلفن ۳۰۴۲۲۷ ـ ۳۳۳۷۲۳

اتاق‌اجاره
خانه‌ای واقع
درخیابان ملك‌الشعرای بهار با تلفن و سایر لوازم به اجاره واگذار میشود لطفا با تلفن ۲۵۶۴۳ تماس بگیرید.

یك منزل دربست
دارای ۷ اطاق باسرویس‌برق و آب و تلفن و کولر واقع در چهل‌متری ایرانشهر اجاره داده میشود تلفن ۶۹۵۴۴
آ ـ ۴۶۲۸

دواطاق و یك هال با حمام و سرویس کامل حدود محمودیه و شمیران برای اجاره موردنیاز است تلفن ۳۱۰۱۵۵

در اطراف خیابان شاه سه اطاق وهال و کولرو سرویس به یك خانم‌وآقا اجاره داده میشود تلفن ۶۵۲۲۷

فرح جنوبی
طبقه اول دارای ۵ اطاق با شوفاژ کولر و تلفن با پرده کرکره ماهیانه ۱۵۰۰ تومان اجاره داده‌میشودتلفن ۷۶۲۳۱۹
آ ـ ۴۶۸۳

فرح جنوبی
یك منزل دربست دارای ۷ اطاق با کولر و تلفن و شوفاژ ماهیانه ۱۵۰۰ تومان اجاره‌داده میشود ۷۶۲۳۱۹
آ ـ ۴۶۸۲

نیازمندیهای اجاره
سازمان نیازمندیهای خارجیان
خانه‌شمارا اجاره میدهد ۶۱۳۹۳۹

موسسه امور خارجیان، اجاره به خارجیان تلفن ۷۱۷۸۲
۱ـ۲۶ ـ آ ـ ۳۵۱۲

مستغلات شمارا در شهر
وشمیران اجاره میدهیم ـ تلفن ۶۱۲۹۶۴ و ۴۹۷۱۳

اجاره منزل‌برای دانشجویان
تعدادی از دانشجویان پسر دانشگاه تهران مخصوصا دانشجویان سال آخر گروه پزشکی و دانشکده فنی‌تقاضای مسکن در منازل‌اطراف دانشگاه را از مهر ماه سال جاری دارند از کسانی که حاضرند درحوالی دانشگاه با شرایط سهل‌اطاق به دانشجویان‌اجاره بدهندتقاضا دارد با تلفن ۶۹۸۲۰ تماس بگیرند و یا مستقیما به امور دانشجوئی دانشگاه خیابان ۲۱ آذر مقابل درب ورودی باشگاه دانشگاه مراجعه و فرم لازم را تکمیل کنند. مالف ۵۸۰۸
امور دانشجوئی دانشگاه

بنگاههای معاملات املاك
بورس املاك شمیران
دفتر برانو باغ فردوس ۱۵۲۵۷۵

خانه زمین تهران‌نو و تهران پارس نقد و اقساط ۷۸۱۹۴۱

مشاور املاك فرد شایسته ۷۰۳۵۰ بورس املاك
آ ـ ۴۱۹۰

بازرگانی نراقی ۸۵۴۸۵
۱ـ۲۶ آ ـ ۵۵۳۷

املاك نیك ۶۳۱۶۰۶
مرکز خرید و فروش‌اراضی یوسف‌آباد و کوی مکانیر

توجه فرمائید
هر نوع کار ملکی دارید، تلفن ۷۵۷۱۵۳ تماس بگیرید
۱ـ۱۵ آ ـ ۳۶۲۴

بورس شمال غرب جنت‌آباد باغ‌فیض کوهك. کیشا ۴۲۳۲۷
آ ـ ۴۶۹۱

B.K.D
دربازکن برقی بکد
باتضمین
نقداً ۲۳۵ تومان
به اقساط ماهیانه بدون پیش قسط
۲۵۰ تومان
بوسیله تلفن سفارش دهید دستگاه در مدت ۲۴ ساعت نصب و تحویل میگردد
تلفنهای دفتر فروش: ۷۷۲۰۰۸ ـ ۶۲۸۷۷۴ ـ ۶۲۷۸۸۲
مرکز فروش و نصب: شرکت بکد الکتریك بامسئولیت محدود
خیابان پهلوی مقابل پارک ساعی شماره ۶۸۰
فروش در کلیه فروشگاههای لوازم برقی و الکتریکی

نیازمندیهای شما

آگهی تلفنی
در صفحه نیازمندیها
با تلفن
۳۱۱۲۳۱
پذیرفته میشود

خریداری میشود

دفتر پارس اراضی سیصد متری داخل طرح عباس‌آباد خریدار است تلفن ۲۶۱۵۵۸

خرید کوهك جنت‌آباد باغ فیض عباس‌آباد سازمان برنامه ۶۶۲۰۴

زمینهای یعرانه دره قشلاق، مکابیر وسعادت‌آباد عباس‌آباد فرحزاد را خریداریم بازرگانی جلالی خیابان پهلوی تلفنهای ۶۲۶۴۱۱ و ۶۲۴۱۹۳

کوی کن‌وردآورد کوهك کیشا خریداریم ۶۸۷۰۶ صحرا

اراضی تهرانپارس خریداریم بازرگانی امیری تلفن ۷۹۰۰۹۰

گوهردشت کرج
خرید و فروش اراضی دست دوم گوهردشت تلفن ۷۵۸۳۱۶
۱ـ۸ آ ـ ۴۴۳۹

اراضی نارمك تهران پارس خریداریم .دفتر کیهان ۷۹۱۳۰۰
۱ـ۱۰ آ ـ ۴۰۶۰

اراضی یوسف‌آباد خریداریم ۶۲۴۳۵۲

زمینهای باغ فیض پونك حسین‌آباد حسن‌آباد حاجی‌آباد کن کوهك خریداریم تلاش ۹۷۰۸۱۸
آ ـ ۴۵۸۸

زمینهای جنت‌آباد باغ‌فیض تهران پارس خریداریم تلفن ـ ۷۲۸۶۰
۱ـ۲۷ آ ـ ۴۶۴۵

خریدار زمین تهرانپارس ۷۹۳۰۲۰
۱ـ۲۵ آ ـ ۴۶۵۳

اراضی دره قشلاق وداودیه و مهران خریداریم تلفن ـ ۷۷۳۵۸۱
آ ـ ۴۴۳۹

زمین بمساحت ۳ تا ۴ هزار متر بر خیابانهای اصلی شمال شهر از تخت‌جمشید تا میدان ونك فوری خریداریم آژانس شایسته ۳۰۵۳۴۹
آ ـ ۴۶۰۵

اراضی نارمك تهران پارس خریداریم دفتر محمدی ۷۹۶۰۲۷
۱ـ۱۰ آ ـ ۴۰۶۱

خریدار زمین
یکقطعه درمحدوده بشرح زیر بمساحت تقریبی چهار هزارمتر برای ایجاد موسسه پزشکی مورد نیاز است (شرقا به جاده قدیم شمیران غربا به خیابان سی متری و امیرآباد جنوبا به خیابان شاه شمالا در امتداد خیابان تخت طاوس) فروشندگان با تلفن ـ ۹۵۴۰۰۵ تماس بگیرند.
آ ـ ۴۶۷۲

برای ساختمان شما

پرده کرکره
کاغذ دیواری نقاشی ساختمان
جالندا تلفن ۷۸۱۹۷۷

سازمان تعمیر مسکن و تاسیسات انجام کلیه تعمیرات ساختمان تاسیسات ترئینات از هزار ریال تا ده میلیون ریال ۷۷۰۸۱۴

هواکش داوید تلفن ۳۵۲۷۰۱
۱ـ۱۰ ا ـ ۴۳۷۹

موزائیك‌سازی ارس آیزنهاور میدان شهیاد ـ ۹۷۱۹۲۷
آ ـ ۴۲۹۷

موسسه الکترونیکی مظلومی
تاسیسات برق و تلفن ۲۴ اسفند تلفن ۶۸۳۸۳
۱ـ۵ ا ـ ۴۳۹۷

الکتریکی محبی
تزئین مجالس سیم کشی ساختمان فروش کلیه لوازمات برقی ـ ۷۹۲۷۷۱
آ ـ ۴۳۹۲

پیمانکاری آریا
سازنده کلیه کارهای فلزی ساختمان و غیره تلفن دفتر ۵۹۱۴۱۸ و تلفن کارخانه ۵۹۷۸۸

لوله بازکنی

رفع گرفتگی لوله ۴۳۳۵۵
بازکردن لوله های فاضل آب با دستگاه تراکم هوا تلفن ۶۲۶۳۴۸

رفع گرفتگی لوله‌های ساختمان در ۲۴ دقیقه سازمان تراکم تلفن ۸۸۱۶۸۱

لوله بازکنی فاضل آب با دستگاه متراکم هوا ۶۴۴۸۵ مسعود

جنرال ـ سرویس
لوله بازکنی فاضل آب
با دستگاه مجهز تراکم هوا
آبگرمکن ـ بخاری ـ کولر
تلفن ۷۹۳۰۵۷

لوله بازکنی فاضل آب
با دستگاه تراکم هوا
سازمان فنی رفاه پیشرو لوله بازکنی در ایران
تلفنهای: ۷۶۳۲۸۶ ۷۵۶۴۰۸

رفع گرفتگی انواع لوله ساختمانی
بادستگاه تراکم هوا ـ تلفن ۷۸۷۲۲

لوله بازکنی فاضل آب
مقدم ۶۴۶۳۵

مؤسسه فنی صبا
رفع گرفتگی لوله فاضل آب
تلفن ۷۶۰۸۷۷

معاملات پول

مورد نیاز

پول شرطی ۱۸٪ نیازمندیم ۴۸۴۶۳

پول بادرآمد تضمین شده مورد نیازاست ۲۷۹۴۳

پول موجود

پول شرطی باسود بانکی ۴۸۴۶۳

پول تومانی ۲ر۵ ماهی بدون معطلی ۷۶۲۶۵۹

پول بیواسطه ۶۴۶۱۸و۲۲۷۲۹

خانه پول فرح شمالی مرکز معاملات پول تهران ۷۷۱۳۸۸

پول تومانی ۱ر۵ شاهی ۶۲۴۸۷۳
۱ـ۲۶ آ ـ ۴۲۱۴

پول موجود است ۷۷۵۱۸۸
۱ـ۸ آ ـ ۴۴۳۷

قبوض

قبوض اصلاحات ارضی بیواسطه خریدار یا کپور ۶۴۶۱۸و۲۲۷۲۹

قبل از مراجعه بدیگران بدون هزینه ازقیمت واقعی قبض فرش خود مطلع شوید اردهالی اول بازار کفاش ها سرای مهدیه تلفن ـ ۲۳۴۸۲

وام در مقابل قبض بانك وفروش موجوداردهالی ۲۳۴۸۲
۱ـ۶ آ ـ ۴۶۸۴

خریدار تلفن

سه شماره تلفن در محل خریداریم ۶۳ و ۷۵ و ۴۶و۴۹ تلفن ۶۱۲۰۲۴
۱ـ۱۴ آ ـ ۳۷۵۹

فروشنده تلفن

شماره تلفن ۳۵۶۶۶۶ بفروش میرسد تماس بگیرید
آ ـ ۴۶۰۲

استخدام

دانشجوی طراح نیازمندیم ـ ۳۱۰۴۳۸
۱ـ۱۰ آ ـ ۴۴۴۶

به تعدادی ویزیتور ورزیده با حقوق ثابت و پورسانتاژ نیازمندیم آدرس ۲۴ اسفند بازار ایران موسسه گلایس
آ ـ ۴۵۹۸

سه نفر دوشیزه یابانو که بزبان انگلیسی آشنائی داشته باشند برای مدیریت پانسیون (در لندن) استخدام میشوند داوطلبان با صندوق پستی شماره ۲۴۲ قلهك مکاتبه فرمایند.
۱ـ۲ آ ـ ۴۱۳۸۶

مهندس شیمی فعال که انگلیسی بداند برای یك کارخانه تولیدی مورد نیاز است. خواهشمند است باصندوق پستی ۳۳۶۴ مکاتبه فرمایند.
۱ـ۲ آ ـ ۱۸۶۷۱

ویزیتور

چند نفر جوان فعال برای گرفتن آگهی های کوچك از موسسات برای یك موسسه مطبوعاتی با حقوق مکفی و مزایای عالی بطور تمام وقت با شرایط زیر استخدام.
۱ـ حداقل ۲۱ وحداکثر ۲۷ سال
۲ـ داشتن تحصیلات چهارم دبیرستان ببالا
۳ـ داشتن معافی دائم یاورقه خاتمه خدمت سربازی
۴ـ دارای بیان قوی شیك ـ پوش خوش‌برخورد و فعال و با حوصله باشد تلفن ۳۱۱۲۲۹ و ۳۱۱۲۳۰

یکنفر جوشکار بیت ودونفر کارگر ساده مورد احتیاج است تلفن ۳۵۲۰۶۲
۱ـ۲ آ ـ ۱۸۶۶۱

یك نفر ماشین‌نویس فارسی مجرب تمام وقت با حقوق مکفی ومزایای دیگر مورد نیاز است برای تعیین وقت بتلفن ۶۳۰۸۸۱ و ۶۳۳۰۷۷ مراجعه فرمائید.
۱ـ۳ آ ـ ۱۸۹۰۵

آگهی استخدام

واحد ساختمانی کارخانه آریامهر کادر مشروحه زیر را جهت خدمت در محل کارخانه استخدام مینماید:
۱ـ مهندس برق باحداقل سه سال سابقه کار اجرائی
۲ـ دیپلم فنی در رشته‌های برق ، مکانیك ، فلزکاری
۳ـ تکنیسین باکتریولوك
۴ـ تکنیسین نقشه کش و نقشه بردارباسه سال سابقه کار مطلوب
۵ـ مونتور مکانیك واسکلت فلزی باحداقل ۵ سال سابقه کار مطلوب
متقاضیان میتوانند همه روزه بادردست داشتن شناسنامه ، سوابق کار ویك قطعه عکس باداره کاریابی شرکت ملی ذوب‌آهن ایران واقع در تهران چهارراه پهلوی تخت‌جمشید و یا اداره کاریابی این واحد واقع درجاده اصفهان ـ شهرکرد مراجعه نمایند.
واحد ساختمانی کارخانه آریامهر اصفهان
۷۳۶ رهالف
آ ـ ۴۱۸۸۸

به یکنفر دوشیزه یابانو جهت پرستاری کودك و کارهای خانه نیازمندیم. تلفن ۶۲۸۶۳۴
آ ـ ۱۸۸۳۵ ۱ـ۲

تعداد ۱۵ نفر ، خانم و آقا پس از گذراندن یك دوره منشی گری استخدام میشود
آ ـ ۴۶۵۸

اهم الکترونیك سرویس
دوشیزه‌ای را جهت دفترداری استخدام مینماید داوطلبان میتوانند همه روزه فقط از ساعت ۲ الی ۴ بعد از ظهر با تلفن ۶۲۴۸۱۷ تماس بگیرند.
۱ـ۲ آ ـ ۴۶۸۹

یك فروشنده زن
برای فروش اجناس لوکس مورد نیاز است بین ساعت ۱۸ تا ۲۱ بخیابان روزولت چهارراه ثریا فروشگاه پولیدور مراجعه فرمایند.
آ ـ ۴۶۸۰

سکرتر مسلط به ماشین نویسی فارسی و لاتین استخدام میشود . شرکت دی‌پی‌اس خیابان کریمخان زند بین خردمند و شاه‌عباس شماره ۱۳ تلفن ۶۲۲۱۲۳
۱ـ۳ آ ـ ۴۵۶۲

استخدام میشود دونفر حسابدار

ورزیده که حداقل پنج سال سابقه کار در یکی ازموسسات بزرك را داشته باشند با ارائه مدارك حسن خدمت و سپردن یکمیلیون ریال تضمین ملکی برای کارگاه خارج از مرکز استخدام میشوند.
داوطلبان لطف از ساعت‌چهار تا شش بعد ازظهر به تلفن ـ ۷۵۷۸۴۱ مراجعه فرمایند
۱ـ۳ ۱۸۷۰۹

استخدام میشود دونفر مهندس راه

وساختمان که حداقل سابقه‌پنج سال ریاست کارگاههای بزرك را داشته باشند با ارائه‌مدارك معتبر برای کارگاه خارج از مرکز استخدام میشوند.
واجدین شرایط هرروز از ساعت ۴ تا ۶ بعد ازظهر بسه تلفن ۷۵۶۸۶۷ مراجعه‌فرمایند.
۱ـ۳ آ ـ ۱۸۷۱۱

شرکت ماینر جهت تکمیل کادر فروش ۲ نفر مدیر فروش با سابقه به هر یك تعدادی ویزیتور در اختیار داشته باشند با ده هزار ریال حقوق ثابت وپورسانتاژ کافی استخدام مینماید آدرس خیابان شاه چهارراه فروردین شماره ۳۳۸
۱ـ۲ آ ـ ۴۵۹۹

یکنفر تکنیسین برای کارهای ساختمانی و بتون آرمه استخدام میشود داوطلبین به تلفن ۷۵۶۸۸۶ مراجعه فرمایند.

آگهی استخدام

اداره مخابرات نیروی زمینی شاهنشاهی تعدادی لیسانسیه الکترونیك یا فیزیك و دیپلمه ریاضی جهت طی دوره های تخصصی و تعمیرات وسائل مخابرات برابر قوانین استخدام کشوری استخدام و از طریق این‌اداره جهت‌فراگرفتن‌آموزش لازم در سال جاری به آمریکا اعزام میدارد لذا داوطلبان‌واجد شرایط میتوانند همه روزه باستثناء روز های تعطیل از ساعت ۷ الی ۱۵ تا تامین احتیاجات کلی بدایره خدمات اداره مخابرات نیروی زمینی شاهنشاهی واقع در خیابان سوم اسفند روبروی‌بیمارستان‌فرحناز پهلوی مراجعه و ثبت‌نام‌نمایند.
الف ـ میزان تحصیلات مهندس الکترونیك و یا فیزیك
ب ـ لیسانسیه الکترونیك‌ویا فیزیك.
د ـ دیپلمه ریاضی.
۱ـ شرایط استخدام‌ـ تابعیت دولت شاهنشاهی ایران
۲ـ دارا بودن کارت‌پایان خدمت ویا برك معافیت بغیر از معافیت پزشکی
۳ـ متدین بیکی از ادیان رسمی کشور
۴ـ دارا بودن‌سلامت‌جسمانی بگواهی اداره بهداری ارتش
۵ـ نداشتن پیشینه بد و معروف نبودن بفساد اخلاق و عقیده
محل اداره‌ـ خیابان‌سوم‌اسفند روبروی بیمارستان فرحناز ـ پهلوی اداره مخابرات نیروی زمینی شاهنشاهی(دایره‌خدمات)
آ ـ ۴۱۹۷۲

استخدام

بتعدادی ویزیتور زن و مرد با حقوق مکفی نیازمندیم شاهرضا روبروی درب دانشگاه طبقه پنجم کفش بلا موسسه الکو.
۱ـ۲ آ ـ ۴۶۹۷

بافراد زیر نیازمندیم
۱ـ چند نفر فروشنده و تحصیلدار با ضامن معتبر وگواهی‌نامه موتوسیکلت دنده‌ای ۲ـ عده‌ای جوان دیپلمه خوش‌خط باداشتن معافی سربازی و ضامن معتبر از ساعت ۴ تا ۷ بعد از ظهر تلفن ۲۹۱۷۳ آقای افتخاری مراجعه فرمائید.
۱ـ۳ آ ـ ۴۶۳۷

یك نفر دوشیزه
یابانو و یا (آقا) که کاملا بزبان فرانسه وانگلیسی مسلط باشد برای تمام یا نصف روز استخدام میشود تلفن ۳۱۰۸۸۴
۱ـ۲ آ ـ ۴۶۲۴

آگهی استخدام

شرکت سهامی لوله و ماشین سازی ایران برای کادر حسابداری خود به اشخاص زیر نیازمند است داوطلبان میتوانند همه‌روزه از ساعت ۸ صبح لغایت ۱۲ ظهر بشرکت سهامی لوله و ماشین سازی ایران واقع در تهران پارس جنب خیابان مینوایستگاه ماشین سازی مراجعه و مدارك لازم را ارائه تا درصورت واجد بودن شرایط با حقوق مکفی استخدام شوند.
۱ـ مامور مالی و کارمند حسابداری برای کارخانجات شرکت
الف ـ سن ۲۵ الی ۳۵ سال
ب ـ معافیت دائم خدمت سربازی
ج ـ گواهی‌نامه‌پایان سیکل دوم موسطه (دیپلم)
د ـ سابقه کار درحسابداری های شرکت های مختلف
۲ ـ مامور وصول مطالبات
الف ـ سن ۲۵ تا ۳۵ سال
ب ـ معافیت دائم خدمت سربازی
ج ـ گواهی نامه اتومبیل یا موتورسیکلت
د ـ حداقل‌تحصیلات گواهی نامه سیکل اول متوسطه
ه ـ سابقه کار در موسسات مختلف
۱ـ۳ آ ـ ۴۰۱۶۲

راننده پایه دوم شخصی بازنشسته و یا با پنج‌سال‌سابقه کار مورد نیاز است . باصندوق پستی ۳۳۶۴ مکاتبه فرمائید
۱ـ۲ آ ـ ۱۸۴۷۱

استخدام سرپرست فروش

شرکت سهامی خوراك نماینده کارخانه های نستله وبوتس و سرل برای کادر سرپرستی فروش و تبلیغات دارونی خود در شهرستانها به یك نفر لیسانسیه رشته‌های علوم طبیعی ویا شیمی با شرایط‌ذیل‌احتیاج دارد :
۱ـ حداکثر سن ۳۵ سال
۲ـ داشتن برك خاتمه‌خدمت یا معافی دائم غیر پزشکی
۳ـ قادر به مسافرت های مکرر بشهرستانها (۲۰ روز درماه)
داشتن تجربه در فروش و تبلیغات دارو امتیاز محسوب میگردد . داوطلبان میتوانند برای انجام مصاحبه در روزهای پنجشنبه و شنبه ۲و۴ مهرماه از ساعت ۹ر۳۰ الی ۱۲ر۳۰ به خیابان فردوسی شمالی خیابان کوشك خیابان ارباب جمشید شرکت سهامی خوراك مراجعه نمایند.
۱ـ۲ آ ـ ۴۲۱۱۶

استخدام

به سه نفر مهندس که بیش از چهار سال سابقه کارمقاطعه کاری داشته باشند جهت کار در اهواز و خوزستان مورد نیاز است.شرکت ساختمانی آبان شمالی شماره ۱۰۴ (تلفن ۶۲۸۰۲۳)
۱ـ۶ آ ـ ۱۸۸۵۱

یکنفر بانو یادوشیزه دیپلمه برای دستگاه تلفن آشنا به ماشین‌نویسی مورد نیاز است بعدازظهرها تلفن ۳۰۳۲۰۷

بعدازظهرها
دوشیزه یابانو جهت کار در مطب مورد احتیاج است تلفن ـ ۶۶۷۵۴

یکنفر برای سالن آرایش جهت شرکت یا استخدام مورد نیاز است یوسف‌آباد بالاخیابان ابن‌سینا بالاتر ازچهارراه ناظمی سالن آرایش تیپیك

یك نفر تحصیلدار با سابقه مورد نیاز است چای مسعود ـ ۵۱۱۸۸
۱ـ۲ آ ـ ۴۶۳۰

آگهی استخدام

یك نفر انباردار و یك نفر تحصیلدار برای تمام روز استخدام میشود متقاضیان بفروشگاه زیر مراجعه یا با تلفنهای ۵۲۸۰۵ ـ ۵۲۳۷۸ تماس حاصل نمایند.
ایران اروپ‌هاشمی ناصرخسرو مقابل بانك بازرگانی
۱ـ۲ آ ـ ۱۸۷۷۱

"A secretary knowing English and Persian typing is needed urgently. Please call 78551-4 for appointment."

یك دوشیزه یابانوی
جوان برای‌مطب‌دندانپزشکی در آریا شهر مورد نیاز است لطفا صبحها بین ۸ر۵ تا ۱۰ر با تلفن ۹۷۱۰۸۰ تماس بگیرید.
۱ـ۳ آ ـ ۴۶۴۰

دکتر داروساز جهت تهران و شهرستان مورد نیاز است تلفن ۳۳۶۴۵۰
۱ـ۲۶ آ ـ ۴۶۰۱

آگهی استخدام

چند نفرنواربف استخدام میشود. بین ساعات ۲ الی ۵ بعدازظهر بتلفنهای: ۹۵۲۶۶۶ و ۹۶۰۹۹۶ مراجعه شود.
۱ـ۲ آ ـ ۴۱۸۴۲

بچندنفر دوشیزه با معلومات ششم ابتدائی یاسیکل جهت مونتاژ رادیو و تلویزیون نیازمندیم تلفن های ـ ۹۶۱۴۸۹ و ۹۶۱۴۹۰
۱ـ۳ آ ـ ۴۶۷۱

یکنفر دوشیزه یابانوفروشنده خوش‌بیان جهت پارچه‌فروش مردانه استخدام میشود آدرس. خیابان لاله‌زارنو بالای چهارراه کنت شماره ۲۴۴ منسوجات تهرانی تلفن ۴۸۳۰۳
۱ـ۲ آ ـ ۴۲۱۱۴

* مستخدم زن شبانه‌روزی‌برای خانواده دو نفره فوری استخدام میشود تلفن ۶۳۰۵۴۸
۱ـ۲ ۴۶۹۰

EMPLOYMENT FOREIGN COMPANY
requires experienced secretary for English shorthand-typing in responsible position. For appointment, telephone 765905 from 8 a.m. to 2 p.m.

شرکت کفش‌بلا استخدام‌میکند
شرایط و مدارك جهت‌استخدام کارگران و کارمندان
۱ـ کارمندان ـ دارابودن دیپلم کامل ـ داشتن معافی ـ یا خاتمه خدمت ـ دارا بودن عائله
۲ـ کارگران ـ داشتن‌سواد سیکل اول ـ داشتن معافی یا خاتمه خدمت ـ دارابودن عائله.
داوطلبان میتوانند همه روزه به کارگزینی کارخانه واقع در کیلومتر ۲۲ کرج از ساعت ۵ تا۶ بعد از ظهرمراجعه‌نمایند ضمنا کارگرانیکه در کارخانه کفش کارکرده باشند حق تقدم دارند.
شرکت کفش‌بلا
۱ـ۲ آ ـ ۱۸۹۱۱

استخدام میشود

یکنفر زن مجرد درحدود۴۰ سال که از عهده فروشندگی لوازم آرایش برآید برای یك داروخانه درحدودقلهك‌استخدام میشودبصندوق پستی۴۷۵ مکاتبه فرمایند.
۱ـ۲ آ ـ ۴۶۶۷

بچند نفر راننده پایه یکم یا پایه ۲ همگانی برای‌امور داروئی شهرستانها نیازمندیم فردوسی شمالی شماره ۱۳۶

استخدام

به چند نفر حسابدار که در امور حسابداری‌مقاطعه کاری‌وارد باشند جهت تهران و خوزستان مورد نیازست.شرکت‌ساختمانی های وی خیابان آبان شمالی شماره ۱۰۴ (تلفن ۶۲۸۰۲۳)
آ ـ ۱۸۸۵۱
۱ـ۶ آ ـ ۱۸۸۵۱

بچندنفر خیاط زن ومرد
ودونفر کارگر نصب پرده و یك نفر دوشیزه و یا بانو کارمند دفتری مورد نیاز است خیابان کندی نبش صالحی موسسه روشه مراجعه فرمائید.
۱ـ۲ آ ـ ۴۶۶۹

شرکت مهندسی اف.ام
بچند نفر دوشیزه یابانو که بامور سکرتری وارد باشند‌تمام وقت نیازمند است . لطفا جهت مصاحبه به خیابان کریمخان‌زند اول نادرشاه پلاك ۷۷ر۳ طبقه سوم مراجعه فرمایند .
آ ـ ۴۶۶۳
۱ـ۲ آ ـ ۴۶۶۳

چند جوان دیپلمه با سوابق واطلاعاتی درامور‌دفترحسابداری کارپردازی سررشته‌داری کارگاههای ساختمانی استخدام میشوند طالبین بتلفن ۷۵۶۴۲۷

مترجم انگلیسی‌برای‌مکاتبه از ۳ بعد از ظهر به بعدبتلفن ۳۱۱۲۳۱ روزنامه‌مراجعه‌فرمائید

مهندس الکترونیك
انگلیسی و دارای پنج سال سابقه کار در انگلستان‌در دانشگاهها یا موسسات فنی قبول‌استخدام مینماید با تلفن ۳۳۲۵۹۵ مذاکره فرمائید .
۱ـ۳ آ ـ ۱۸۸۹۹

آموزشگاهها

شما باید کاری بدانید که مورداحتیاج‌اکثر موسسات میباشد آموزشگاه بازرگانی اقتصاد بمنظور مساعدت به جویندگان کار و معرفی خود بعموم به ۳۰ نفر خانم و آقاکه امروز و یا فردا مراجعه نمایند یکدوره کامل دفترداری دوبل وحساب داری‌یامنشی گری‌رابطور رایگان بدون دریافت شهریه‌تااخذ گواهی‌نامه تعلیم میدهد لطفا هرچه زودتر بمیدان فردوسی آموزشگاه‌بازرگانی‌اقتصاد تلفنهای۶۶۰۸۷و۴۶۰۲۶ مراجعه فرمائید .
۱ـ۵ آ ـ ۴۶۵۸

ماشین نویسی

در آموزشگاه فائز مرکز آموزش ماشینهای I.B.M. (مغز الکترونیك)و تعلیم‌ماشین نویسی با متد جدید شهباد روبروی دبیرستان شهدخت تلفن ۳۱۰۶۵۷
۱ـ۱۳ آ ـ ۴۱۲۸

تعلیم رقص

هنرستان رقص کیشیبه
تعلیم ۶ رقص معروف جهان فقط تا ۱۸۰۰ ریال زیر نظر خانمها مارینا و مینرا حانان قدیم شمیران نبش سه‌راه‌ردان جنب بانك صادرات تلفن ۷۵۰۱۵
۱ـ۱۵ آ ـ ۳۷۹۴

خیاطی

اموزشگاه‌خیاطی‌شایسته
رموز خیاطی را به بهترین متد یعنی گرلاوین دراموزشگاه خیاطی شایسته بیاموزید ۳۳۹۴۶۵
۱ـ۲ آ ـ ۴۱۳۹

تعلیم رانندگی

هنرستان فنی پرسو
مرکز اموزش صحیح رانندگی و مکانیکو ترافیك مجهز به بهترین و مدرنترین آموزش تهران خیابان شهپور چهارراه گمرك تلفن ۲۳۹۱۶

تدریس خصوصی

ریاضی . طبیعی . ادبی : زبان دفتر امور دانشجوئی‌دانشگاه تهران ۶۹۸۲۰
آ ـ ۴۱۸۵

انگلیسی ، شورت‌هندماشین نویسی، توسط‌بانوی انگلیسی ۴۷۱۴۱
۱ـ۲۶ ۱ـ۴۱۴۴

ریاضیات . فیزیك . شیمی توسط دانشجوی سال‌چهارم آریامهر ۳۱۱۲۳۱

فیزیك،شیمی ،ریاضیات
توسط‌دانشجو تلفن ۷۴۵۱۶
۱ـ۳ آ ـ ۴۵۶۴

کلاس فرانسه وانگلیسی
توسط بانوی خارجی خیابان قدیم شمیران بین پیچ شمیران و چهارراه حقوقی شماره ۹۹ فتوآندره طبقه دوم دست چپ.
آ ـ ۴۶۶۴

پانسیون

پانسیون وسنا
ویژه بانوان‌ودختران‌دانشجو امیرآباد پشت دانشگاه تهران کوچه مرعشی شماره ۱۸ تلفن ۴۲۳۰۳
۱ـ۶ آ ـ ۴۶۳۳

مخصوص بانوان

سالن ارایش روبتا زیرنظر متخصص فن تهران‌نو سی متری ونوق

دوزندگی فریبا
ویژه بانوان تهران نواول ایران مهرپاساژنور
۱ـ۳ آ ـ ۴۶۴۷

کلاس نقشه‌کشی

دوره جدید کلاس نقشه‌کشی کاخ دانش زیر نظر مهندسین مطلع و دلسوز تشکیل میشود. دراین کلاسها میزهای‌مخصوص نقشه‌کشی و لوازم مربوطه در اختیار شاگردان قرار دارد . با شرکت در این کلاسها برای اشتغال بکار در موسسات‌آماده خواهید شد . قبلا نامنویسی کنید .

کلاس خیاطی

دوره جدید کلاسهای خیاطی کاخ دانش تشکیل‌میشود. کاخ دانش نماینده رسمی مدرسه گرلاوین پاریس در ایران‌است و به فارغ‌التحصیلان پس از گذراندن‌امتحانات‌دیپلم گرلاوین پاریس داده خواهد شد . قبلا نامنویسی کنید .

درس منشیگری

دوره جدید کلاس منشیگری کاخ دانش تشکیل میشود . نامه‌نگاری . ماشین نویسی فارسی و لاتین . حسابداری . بایگانی و آداب معاشرت و قوانین اجتماعی . طرز کار با ماشینهای حساب مدرن ومجهز قسمت قسمتی از دروس این کلاس است . قبلا نام نویسی کنید .

کلاس حسابداری ودفترداری دوبل

دوره جدید کلاس حسابداری کاخ دانش زیر نظر استاد محترم آقای حمیدی با سابقه تدریس در دانشگاه تهران تشکیل میشود . در این کلاسها علاوه بر فراگرفتن فن حسابداری و دفترداری دوبل . طرز کار با ماشینهای حساب مدرن دستی و برقی فاسیت معظم‌ترین کارخانه سازنده ماشینهای حساب جهان را فرا خواهید گرفت .

کاخ دانش

خیابان نادری . پاساژمعتمد. خیابان فرانسه . کوچه مرجان

رستورانهای خانوادگی

پهلوی تلفنهای ۸۹۲۲۸۱ ـ ۸۹۲۲۸۲ ـ ۸۹۲۲۸۳

آگهیهای متفرقه

سند دوصوری خریداریم ۳۵۱۶۱۷

شیشه فروشی طلوع‌نونواب بقیمت مناسب چهارراه صافی ۹۵۰۸۵۹

دفتر بولدوزر مقدم
به ماشینهای مجهز راهسازی امادهٔ‌هرگونه‌عملیات خاکبرداری و تسطیح میباشد سه‌راه آذری تلفن ۹۵۹۵۹۵

خشکشویی مرجان
خیابان جیحون چهارراه‌طوس پلاك ۴۹۰

نماینده پخش اسفنج ایرفوم سی متری‌چهارراه شاه جنب نشاط تلفن ۶۷۲۹۰
۱ـ۹ آ ـ ۳۸۶۷

موتور مولد برق تلمبه‌آب برای اجاره موجود است ۷۷۳۳۸۱ و ۷۷۳۷۱۴

سراجی علیزاده
نظام‌آباد ایستگاه حسینی

شما اگرچاپخانه دارید
اگرروزنامه‌نویس هستید
اگرصاحب کتابخانه میباشید
اگرتاجر ویاهنرمندید
ویااگر..........
باگراورسازی سروکاردارید
گراورازان سریع وخوب‌را
ازگراورسازی زانیچ خواه بخواهید
گراورسازی زانیچ خواه
لاله‌زارکوچه‌ممتاز‌تلفن ۳۳۳۸۴۵

آجر فشاری کارخانه نمونه دراسرع وقت تحویل میشود ۹۵۹۶۱۹

حکاکی قالب
بوسیله ماشین فانتوگراف شوش شرقی جنب اشکودا ـ ۳۵۰۹۵۷

داروخانه‌ها

داروخانه مهران
خیابان شیرو خورشید چهارراه اسنخر تلفن ۹۵۴۰۰۷

برنامه سینماها

* رازسانتا ویتوریا ـ رنگی ـ آنتونی کوئین ـ ویرنالیزی
شهر فرنك (۶۲۷۶۲۸) ۱۱ـ ۳۰ر۲ـ ۵ـ ۳۰ر۷ـ ۱۰
* عشق من کمك کن ـ رنگی ـ آلبرتوسوردی ـ مونیکاویتی
امپایر (۶۲۳۹۴۲) ۱۵ر۱۱ـ ۳۰ر۳ـ ۳۰ر۵ـ ۳۰ر۷ـ ۴۵ر۹
* گل کاکتوس ـ رنگی ـ اینگریدبرگمن ـ والترماتائو
دیاموند (۶۲۸۴۰۰) ۱۵ر۱۱ـ ۳۰ر۳ـ ۳۰ر۵ـ ۳۰ر۷ـ ۴۵ر۹
* دوکلانتر ـ رنگی ـ سینماسکوپ ـ مارك‌دامون ـ آنتونی‌استفین
نیاگارا (۶۵۳۰۷) ۱۱ـ ۳ـ ۵ـ ۷ـ ۹
سهیلا (۳۳۶۴۲۴) ۳۰ر۱۰ـ ۳۰ر۲ـ ۳۰ر۴ـ ۳۰ر۶ـ ۳۰ر۸
میلورسیتی (۸۱۲۰۵) ۳۰ر۱۰ـ ۳۰ر۲ـ ۳۰ر۴ـ ۳۰ر۶ـ ۳۰ر۸
رویال (۴۹۷۸۵) ۱۱ـ ۳ـ ۵ـ ۷ـ ۱۵ر۹
* برخورد قدرتها ـ رنگی ـ شون کانری ـ ریچارد هریس
رادیوسیتی (۴۳۳۲۰) ۱۵ر۱۱ـ ۳۰ر۳ـ ۳۰ر۵ـ ۳۰ر۷ ـ ۴۵ر۹
* استخر ـ رنگی ـ آلن‌دلون ـ رومی اشنایدر
گلدن‌سیتی (۶۱۳۲۶۹) ۱۵ر۱۱ـ ۳ـ ۱۵ر۵ـ ۳۰ر۷ـ ۴۵ر۹
ادئون (۳۳۸۱۱۸) ۳۰ر۱۰ـ ۲ـ ۴ـ ۶ـ ۱۵ر۸ـ ۳۰ر۱۰
* برای پیروزی ـ رنگی ـ ۷۰ میلیمتری ـ رابرت‌شاو
کاپری (۴۸۴۰۱) ۳۰ر۱۰ـ ۲ـ ۴۵ر۴ـ ۳۰ر۷ـ ۱۵ر۱۰
* گریز ازگذشته ـ رنگی ـ کارول وایت ـ پل‌برك
ب.ب (۶۹۶۴۱) ۳۰ر۱۰ـ ۲ـ ۴ـ ۶ـ ۸ـ ۱۰
* مرك برخائنین میتازد ـ رنگی ـ لی‌وان‌کلیف ـ جان‌فیلیپ‌لا
سانترال (۴۸۴۰۱) ۱۱ـ ۱ـ ۳ـ ۵ـ ۱۵ر۷ـ ۳۰ر۹
ایفل (۳۱۱۴۷۷) ۱۰ـ ۱۲ـ ۲ـ ۴ـ ۶ـ ۱۵ر۸ـ ۱۵ر۱۰
متروپل (۳۳۹۴۱۰) ۳۰ر۱۰ـ ۳۰ر۲ـ ۳۰ر۴ـ ۳۰ر۶ـ ۴۵ر۸
رویال (۴۹۷۸۵) ۱۱ـ ۳ـ ۵ـ ۷ـ ۱۵ر۹
پولیدور (۶۴۵۸۵) ۳۰ر۱۱ـ ۳۰ر۳ـ ۳۰ر۵ـ ۳۰ر۷ـ ۴۵ر۹
درایوین ونك (۶۲۲۵۵۷) ۱۵ر۶ـ ۳۰ر۸ـ ۳۰ر۱۰
* ۷ مرد بی‌آرام ـ سینماسکوپ ـ رنگی ـ جك کانرز ـ فرانك‌ولف
ادئون (۳۳۸۱۱۸) ۳۰ر۱۰ـ ۲ـ ۴ـ ۶ـ ۸ـ ۱۰
* درجنك چه‌کردی ـ رنگی ـ جیمز کابرن ـ دیك شاون
ریولی (۷۵۷۷۷۷) ۱۵ر۱۱ـ ۳۰ر۳ـ ۳۰ر۵ـ ۴۵ر۷ـ ۱۰
* گرفتار ـ سینما سکوپ ـ پاتریشیا گوتزی
بولوار (۶۰۲۹۲) ۱۱ـ ۲ـ ۴ـ ۶ـ ۸ـ ۱۰
* کونوله ـ رنگی ـ راس تامبلین ـ تری توماس ـ پیترسلوز
سینه‌موند (۴۸۳۲۲) ۱۱ـ ۳ـ ۵ـ ۷ـ ۹
* مرد گمشده ـ رنگی ـ سیدنی پواتیه ـ جوانا شیمکوس
آتلانتیك (۶۲۷۱۷۱) ۱۱ـ ۳۰ر۳ـ ۳۰ر۵ـ ۳۰ر۷ـ ۴۵ر۹
* مردان حادثه‌جو ـ رنگی ـ پل‌نیومن ـ رابرت‌ردفورد
کسری (۷۵۶۹۳۹) ۳۰ر۱۰ـ ۲ـ ۴ـ ۶ـ ۸ـ ۱۰
* سارا ـ رنگی ـ کلینت‌ایستوود ـ شرلی مك‌لین
پارامونت (۴۸۳۲۱) ۱۵ر۱۱ـ ۳ـ ۱۵ر۵ـ ۳۰ر۷ـ ۴۵ر۹
* آقای هالو ـ انتظامی ـ نصیریان ـ خوروش
مولن‌روژ (۷۲۹۲۹) ۱۱ـ ۳ـ ۱۵ر۵ـ ۳۰ر۷ـ ۴۵ر۹
مهتاب (۴۷۷۷۷) ۱۱ـ ۳ـ ۵ـ ۱۵ر۷ـ ۳۰ر۹
کریستال (۳۳۷۶۷۵) ۳۰ر۱۰ـ ۲ـ ۱۵ر۴ـ ۳۰ر۶ـ ۴۵ر۸
* خشم عقابها ـ ایرج قادری ـ ناتاشا ـ آرمان
دیانا (۴۷۳۶۵) ۱۱ـ ۳۰ر۳ـ ۳۰ر۵ـ ۳۰ر۷ـ ۳۰ر۹
رکس (۳۳۵۲۹۳) ۳۰ر۱۰ـ ۳۰ر۲ـ ۳۰ر۴ـ ۳۰ر۶ـ ۳۰ر۸
شهوند (۳۵۴۰۴۰) ۳۰ر۱۰ـ ۳۰ر۲ـ ۳۰ر۴ـ ۳۰ر۶ـ ۳۰ر۸
نپتون (۷۶۰۱۳۶) ۱۱ـ ۱ـ ۳ـ ۵ـ ۷ـ ۹
لیدو (۹۵۱۲۸۲) ۱۰ـ ۱۲ـ ۲ـ ۴ـ ۶ـ ۸
رنگین‌کمان (۷۵۶۷۶۰) ۳۰ر۱۰ـ ۳۰ر۲ـ ۳۰ر۴ـ ۳۰ر۶ـ ۳۰ر۸
ژاله (۳۰۴۱۲۰) ۱۱ـ ۱ـ ۳ـ ۵ـ ۷ـ ۹
همای (۳۱۱۶۶۹) ۳۰ر۱۰ـ ۳۰ر۲ـ ۳۰ر۴ـ ۳۰ر۶ـ ۳۰ر۸
اسکار (۹۵۰۸۹۸) ۳۰ر۱۰ـ ۳۰ر۲ـ ۳۰ر۴ـ ۳۰ر۶ـ ۳۰ر۸
پاسارگاد (۷۹۲۷۸۲) ۱۱ـ ۱ـ ۳ـ ۵ـ ۷ـ ۹
چرخ وفلك (۹۵۰۵۵۸) ۱۰ـ ۱۲ـ ۲ـ ۴ـ ۶ـ ۸
توسکا (۵۸۵۴۴) ۳۰ر۱۰ـ ۳۰ر۲ـ ۳۰ر۴ـ ۳۰ر۶ـ ۳۰ر۸
ارانوس (۲۷۹۷۱) ۱۰ـ ۱۲ـ ۲ـ ۴ـ ۶ـ ۸
فیروزه ۳۰ر۱۰ـ ۳۰ر۱۲ـ ۳۰ر۲ـ ۳۰ر۴ـ ۳۰ر۶ـ ۳۰ر۸
* یاقوت سه‌چشم ـ سینماسکوپ ـ رنگی ـ فردین ـ آذرشیوا
انیورسال (۶۶۹۵۳) ۱۱ـ ۱ـ ۳ـ ۱۵ر۵ـ ۳۰ر۷ـ ۴۵ر۹
آسیا (۴۲۹۰۹) ۱۱ـ ۱ـ ۳ـ ۱۵ر۵ـ ۳۰ر۷ـ ۴۵ر۹
پاسیفیك (۷۳۳۱۱) ۱۱ـ ۱ـ ۳ـ ۱۵ر۵ ـ ۳۰ر۷ـ ۴۵ر۹
ایران (۳۳۶۳۵۴) ۱۰ـ ۱۲ـ ۲ـ ۴ـ ۱۵ر۶ـ ۳۰ر۸
اروپا (۳۰۳۱۷۹) ۳۰ر۱۰ـ ۴۵ر۱۲ـ ۴۵ر۲ـ ۴۵ر۴ـ ۱۵ر۷ـ ۱۵ر۹
میامی (۷۴۳۲۹) ۱۱ـ ۱ـ ۳ـ ۱۵ر۵ـ ۱۵ر۷ـ ۳۰ر۹
مارلیك (۹۶۳۶۱۶) ۱۰ـ ۱۲ـ ۲ـ ۴ـ ۶ـ ۸ـ ۱۰
تیسمون (۹۵۸۸۸۲) ۱۰ـ ۱۲ـ ۲ـ ۱۵ر۴ـ ۳۰ر۶ـ ۴۵ر۸
ساینا (۳۵۲۴۴۲) ۹ـ ۱۵ر۱۱ـ ۳۰ر۱ـ ۴۵ر۳ـ ۶ـ ۱۵ر۸
مونت کارلو (۷۹۷۴۱) ۱۰ـ ۱۲ـ ۱۵ر۲ـ ۱۵ر۴ـ ۳۰ر۶ـ ۴۵ر۸
میلوانا (۳۳۳۷۷۷) ۱۰ـ ۱۲ـ ۲ـ ۱۵ر۴ـ ۳۰ر۶ـ ۴۵ر۸
پانوراما (۷۹۴۵۷۰) ۱۰ـ ۱۵ر۱۲ـ ۳۰ر۲ـ ۴۵ر۴ـ ۷ ـ
آستارا (۸۴۰۲۲) ۳۰ر۱۰ ـ ۳۰ر۲ـ ۳۰ر۴ـ ۴۵ر۶ـ ۹
* بارگاه شیطان ـ بوتیمار ـ شهین ـ فخار ـ آراسته
پلازا (۴۴۲۵۵) ۱۱ـ ۱ـ ۳ـ ۵ـ ۷ـ ۱۵ر۹
حافظ (۳۳۴۰۷۴) ۳۰ر۱۰ـ ۳۰ر۲ـ ۳۰ر۴ـ ۳۰ر۶ـ ۳۰ر۸
ری (۲۲۵۷۸) ۱۰ـ ۱۲ـ ۲ـ ۴ـ ۶ـ ۸
الوند (۳۵۶۵۳۸) ۳۰ر۱۰ـ ۳۰ر۲ـ ۳۰ر۴ـ ۳۰ر۶ـ ۳۰ر۸
کیهان (۹۵۷۳۶۰) ۱۰ـ ۱۲ـ ۲ـ ۴ـ ۶ـ ۸
مراد (۷۳۳۸۲) ۳۰ر۱۰ـ ۳۰ر۲ـ ۳۰ر۴ـ ۳۰ر۶ـ ۳۰ر۸
فردوسی (۳۳۵۷۸۴) ۱۰ـ ۱۲ـ ۲ـ ۴ـ ۶ـ ۸
پرسپولیس (۵۸۱۰۸۳) ۱۱ـ ۱ـ ۳ـ ۵ـ ۷ـ ۹
کارون (۹۵۱۰۶۵) ۱۰ـ ۱۲ـ ۲ـ ۴ـ ۶ـ ۸
آسمان آبی (۳۳۲۶۶۸) ۳۰ر۱۰ـ ۳۰ر۲ـ ۳۰ر۴ـ ۳۰ر۶ـ ۳۰ر۸
* ساز وآواز ـ رنگی ـ جوی مکرجی ـ سارابانو
دنیا (۳۳۳۸۱۲) ۳۰ر۱۰ـ ۳۰ر۲ـ ۳۰ر۴ـ ۳۰ر۶ـ ۳۰ر۸
* بینوایان ـ ژان‌گابن ـ دانیل دلروم
ماژستیك (۶۸۴۶۱) ۱۱ـ ۳ـ ۶ـ ۹
* مردان کینه‌توز ـ رنگی ـ ارنست بورگناین ـ جرج‌هیلتون
آریا (۳۳۹۸۸۴) ۹ـ ۱۱ـ ۱ـ ۳ـ ۵ـ ۷ـ ۹
* آخرین‌سکه ـ رنگی ـ آلن‌دلون ـ چارلز برونسون
تاج (۳۱۳۸۶۴) ۱۰ـ ۱۲ـ ۲ـ ۴ـ ۶ـ ۸ـ ۱۰
* اولیور ـ رنگی ـ سینماسکوپ ـ مارك‌لستر
پارك (۳۳۹۶۳۷) ۹ـ ۳۰ر۱۱ـ ۲ـ ۳۰ر۴ـ ۷ـ ۳۰ر۹
* هنك شیاطین ـ رنگی ـ ویلیام هولدن
گلدیس (۶۲۸۷۱۳) ۳ـ ۱۵ر۵ـ ۳۰ر۷
* تولیپ سیاه ـ سینماسکوپ ـ رنگی ـ آلن‌دلون
دریا (۷۹۱۷۴۶) ۹ـ ۱۱ـ ۱ـ ۳ـ ۵ـ ۷ـ ۱۵ر۹
* ۵ جهنمی ـ سینماسکوپ ـ رنگی ـ جرج ایستمن
پردیس ۹ـ ۱۱ـ ۱ـ ۳ـ ۵ـ ۷ـ ۹
* زنده باد جنگو ـ سینماسکوپ ـ رنگی
المپیا (۹۵۶۷۹۶) ۳۰ر۱۰ـ ۳۰ر۲ـ ۳۰ر۴ـ ۳۰ر۶ـ ۳۰ر۸
* طپانچه رحم نمیکند ـ سرزمین فراعنه
البرز (۳۰۴۲۵۸) ۳۰ر۸ـ ۱۲ـ ۳۰ر۳ـ ۷ـ ۳۰ر۱۰
* پرندگان ـ رنگی ـ سوزان پلشت ـ رودتیلور
تخت جمشید (۴۳۵۵۰) ۳ـ ۵ـ ۷ـ ۹

سانس انگلیسی
درایوین ونك ۸ـ ۳۰ر۱۰ فیلم (جیمز باند در ماموریت‌سری)
گلدیس ساعت ۴۵ر۹ فیلم (هنك شیاطین)

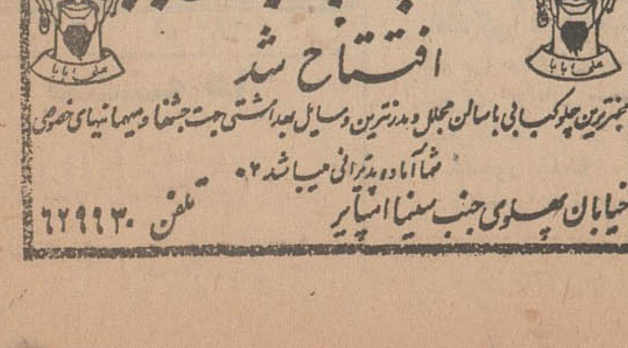

چند نفر کارگر بامشخصات زیر استخدام میشوند.

۱ـ حداقل تحصیلات‌ششم ابتدائی
۲ـ حداکثر سن ۲۵ سال
۳ـ داشتن برك انجام حدمت نظام و یابرك معافیت دائم غیرپزشکی .
۴ـ داشتن صحت مزاج
واجدین شرایط فوق روز پنجشنبه دوم‌مهر ماه بشرکت سهامی کارتن ایران‌واقع درکیلومتر ۹جاده قدیم کرج مراجعه نمایند.

برای استخدام فوری

در کارخانه لامپ واقع در تهران موردنیازاست
۱ـ سرپرست تولید دارای تحصیلات‌عالی با حداقل سه سال سابقه کار و آشنائی کامل‌به زبان انگلیسی .
۲ـ دوشیزه دیپلمه طبیعی‌یاریاضی آشنابزبان انگلیسی .
متمنی است با تلفن ۴ـ۷۸۵۵۱ دایره کارگزینی تماس بگیرید .

استخدام مدیر تولید

برای توسعه امر تولید به‌یك «مدیرتولید» که وظیفه او تولید اجاق‌های گازی وسایرلوازم منزل خواهد بود نیازمندیم .
این مدیر پس از انتخاب و استخدام وظیفه رهبری برنامه مدرنیزه کردن و تجدید سازمان کمپانی ما رابرعهده خواهد گرفت.
تجربیات گذشته دربکار بردن تکنیکهای‌مدرن تولید ، درنقشه ریزی وکنترل تولید ودر کنترل قیمت‌ومرغوبیت‌واشنائی باروابط صنعتی داوطلبان‌این‌شغل امری‌حیاتی‌ولازم‌است.
داوطلبان بابهره‌مندی‌ازمدرك لیسانس‌یامدرك مشابه‌به‌حرفه‌ای‌در «مهندسی‌تولید» باید‌تقاضانامه خودراباشرح‌تجربیات گذشته به آدرس تهران صندوق‌پستی ۱۲۰۳ـ۱۴ ارسال دارند .
داوطلبان‌ایرانی بایدخدمت‌نظام‌وظیفه‌راانجام داده و یادارای‌معافیت‌دائمی باشند .

هواکش هیتاچی

هوای ناسالم وکثیف بتدریج ایجاد مسمومیت های خطرناك میکند.
نصب هواکش هیتاچی
دراطاق خواب پذیرائی صددرصد مسمومیت هوا را از بین میبرد.
نصب هواکش هیتاچی
۶ ساعت پس از اطلاع تلفنی شما

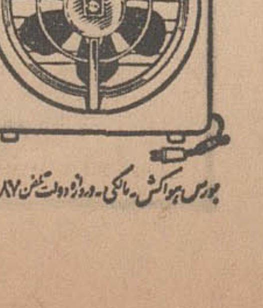

بورس هواکش ماکی ـ روزولت تلفن ۷۵۶۵۸۷

معاملات ثبتی

در سه ماهه اول سال افزایش یافت

مردم تهران به معاملا قطعی بیشتر علاقه نشان میدهند

دراینمدت ۱۳۶ هزار معامله در تهران و ۲۴۵ هزار معامله درسایر نقاط کشور انجام گرفت

کار دفاتر اسناد رسمی در سه ماهه اول امسال رونق نسبی داشت و در این مدت ۳۸۱ هزار معامله در دفاتر اسناد رسمی کشور ثبت شده است .

تعداد معاملات در سه ماهه اول سال گذشته ۳۵۸ هزار بود باین ترتیب امسال حدود ۶٫۵ در صد افزایش داشته است .

این آمار به تفکیک نشان میدهد که : در سه ماهه اول سال جاری ۱۳۶ هزار معامله در تهران و ۹۹ هزار معامله در شهر های بزرگ و ۱۴۶ هزار معامله در سایر نقاط کشور در دفاتر اسناد رسمی ثبت شده است .

این ارقام در مقایسه با مدت مشابه سال ۴۸ نشان میدهد که معاملات در تهران افزایشی حدود ۴۴ در صد و در شهر های بزرگ و در سایر نقاط کاهشی به ترتیب حدود ده درصد و پنج داشته‌است.

میان گین حقوق دولتی دراین مدت برای هر معامله مبلغی حدود ۳۷۴ ریال بود که نسبت به سال قبل افزایش داشته است .

*** قطعی**

گرایش مردم نسبت به معاملات قطعی درسه‌ماهه اول امسال افزایشی بیش از ۳۰ در صد داشته است . این در صد به تفکیک برای تهران و شهر های بزرگ و سایر نقاط کشور نشان میدهد که گرایش اهالی تهران به انجام معاملات قطعی بیشتر است در صورتی که میل به انجام معاملات قطعی در اهالی شهر های بزرگ کمتر است.

*** اجاری**

معاملات اجاری در همین مدت در تهران با ۱۲ هزار معامله ، شهر های بزرگ ۷ هزار معامله و سایر نقاط کشور ۳هزار معامله حاکی است که در سه‌ماهه اول امسال فقط در تهران حدوددوهزار معامله افزایش داشته ، ولی‌درشهر های بزرگ وسایر نقاط کشور هیچگونه تغییری نداشته است.

اخبار اقتصادی جهان

کنفرانس گندم

ژنو- رویتر- موسسه تجارت و توسعه سازمان ملل متحد اعلام داشت که بزودی کمیته‌ای مرکب از نمایندگان ۱۲ کشور تولید کننده ومصرف کننده مهم گندم بمدت ۱۵ روز تشکیل خواهد شد تا در مورد کنفرانس بین‌المللی گندم درسال آینده تصمیماتی اتخاذ نماید .

کشورهائی که در این کنفرانس شرکت میکنند عبارتنداز: آرژانتین، استرالیا، برزیل ، کانادا، کشور های عضو بازار مشترك ، ژاپن ، مکزیکو ، سویس ، ، کشور های بلوك کمونیست ،جمهوری متحده عرب و آمریکا .

مذاکرات یوگسلاوی وچین

بلگراد ـ رویتر ـ مقامات یوگسلاوی اعلام داشتند که یك هیئت اقتصادی از چین بمنظور گسترش مناسبات اقتصادی وارد این کشورشده است. ریاست این هیئت را سفیر چین در یوگسلاوی «چنك‌پائو» بعهده دارد .این اولین مذاکرات یوگسلاوی و چین طی ده سال گذشته می باشد .

در چین‌اعلام شد که بزودی این کشور کارخانجاتی در بلگراد تاسیس خواهد کرد ویك بازار بین‌المللی در «زاگرب» تاسیس خواهد کرد .

استفاده از کامپیوتر در صنایع ماهیگیری

لندن ـ یونایتدپرس ـ «جیمز پریور»وزیر کشاورزی بریتانیا در جریان بازدیدخود از یك واحد شیلات در لندن اظهار داشت که صنایع ماهیگیری در آینده نزدیك بجدیدترین ماشین های «کامپیوتر» مجهز خواهدشد.

این ماشینها کمك‌بزرگی برای صاحبان صنایع مزبور در موردتجارت‌ماهی ، توزیع آن ونگهداری درسردخانه‌ها می باشد . این ماشینها در مورد حمل و نقل ماهی ها و کنترل تولیدنیز کمك‌بزرگی به صنایع مزبور خواهند کرد.

تقویت صنایع داخلی

گروهی از نمایندگان وزارتخانه هاوسازمانهای‌دولتی مسئله استفاده بیشتر از کالا های ساخت کشور را،دیروز وپریروزدر وزارت‌اقتصادمورد بررسی قرار دادند .

در این جلسات آقای مهندس میرریاحی رئیس و چند تن از اعضاء شورا توضیحات‌لازم را باطلاع حاضران رساندند ویادآور شدند که بنا به‌تصمیم دولت ، کلیه موسسات و سازمانهای‌دولتی‌قبل‌ازسفارش کالا بخارج‌باید وزارت‌اقتصاد را در جریان بگذارند تا از واردکردن کالاهائی که مشابه آن در داخل کشور تهیه میشود جلوگیری بعمل آید . هدف این اقدام تقویت صنایع داخلی و جلوگیری از خروج ارز است .

مردانی که عمر و ثروتشان را وقف کمك به دانش‌پژوهان کرده‌اند

البرز را بیشتر بشناسیم

آقای حسینعلی البرزموسس بنیاد فرهنگی البرز

شرح خدمات فرهنگی و اجتماعی آقای حسینعلی البرز موسس بنیاد فرهنگی البرز را خوانندگان گرامی در شماره دیروز مطالعه فرمودند. آقای البرز از خدمتگزاران صدیق ، باگذشت و فداکار جامعه میباشند وکلیه ماحصل یك عمر کوشش و فعالیت خود راوقف اجتماع وپیشرفت دانش و فرهنك جوانان کشور کرده‌اند .

در سایه تلاش بیدریغ آقای البرز عده زیادی از جوانان شیفته‌تحصیل وکسب معلومات به آرزو های خود رسیده‌اند و از این رهگذر پشتوانه علمی و فرهنگی‌قابل توجهی برای مملکت فراهم آمده است .

اکنون که پس از سالها کوشش بی‌مضایقه‌بقول خود ایشان قوای جسمانی آقای البرز رو به‌تحلیل‌نهاده است ، باز هم از فکرفعالیت های آینده و ادامه خدمات خود غافل نبودند و آقای دکتر نصراله شیفته‌شخصیت برجسته فرهنگی را به سمت قائم مقام خود در بنیاد البرز برگزیده‌اند تا حسن اراده و ادامه همکاری های علمی با جوانان و دانشگاه‌های کشور باوجود انرژی جوانتر تضمین گردد .

ما ضمن قدردانی وسپاس‌گزاری از خدمات خادم پیر مملکت آرزومندیم بنیادالبرز درآینده نیز در رسیدن به هدفهای بزرك و انسانی خود بیش از پیش موفق باشد .

«جایزه حسن تحصیل» که بنیاد فرهنگی البرز دراختیار دانشجویان ممتاز قرارداده‌اند تشویق بزرگی برای دانش پژوهان کشور است .

همانطورکه آقای البرز بارها اعلام کرده‌اند هدف بنیاد البرز در اعطای کمك هزینه تحصیلی بصورت وام دراز مدت و بدون بهره به دانش‌پژوهان‌تقویت شخصیت و صفات پاك انسانی مانند جوانمردی و پاك سرشتی جوانان است . طی شش‌سال بنیاد فرهنگی البرز نزدیك به هشت میلیون ریال در اختیار دانشجویان کشور قرار داده است وتردیدنیست که با چنین کمکی گروه زیادی از جوانان کشور ما موفق بادامه تحصیل شدند .

دکتر نصراله شیفته قائم‌مقام موسسه بنیاد فرهنگی البرز

توفیق بیشتربنیاد فرهنگی البرزآرزوی همه‌علاقمندان‌به علم و دانش است .

روز جمعه این هفته

هیئت اقتصادی شوروی بایران میآید

اسکاچکف

هیات مهم اقتصادی شوروی بریاست آقای اسکاچکف رئیس کمیته دولتی برای تجارت خارجی این کشور سب شنبه این هفته‌وارد تهران میشود .

هیات مذکور که دو هفته در ایران‌اقامت‌خواهدداشت ،مذاکرات آقای انصاری وزیر اقتصاد وهیات اقتصادی ایران را که چندی قبل در شوروی انجام گرفت و منجربه امضاء موافقتنامه‌ای‌شددنبال خواهد کرد .

در مذاکرات جدید ایران و شوروی ، برنامه اجرائی موافقتنامه جدید بلند مدت دو کشور تهیه و تنظیم خواهد شد .

هیات اقتصادی شوروی از چند واحد صنعتی در ایران دیدن‌خواهد کرد .

بموجب موافقتنامه بازرگانی‌دراز مدتی که چندی قبل بین ایران و شوروی بامضاء رسید ، دو کشور طی پنج سال آینده بیش از یك میلیارد دلار کالا با یکدیگرمبادله خواهند کرد .

از این رقم ۷۲۰ میلیون دلار صادرات ایران بشوروی و ۳۱۸ میلیون دلار واردات از شوروی خواهد بود .

این موافقتنامه که در حقیقت بزرگترین‌موافقتنامه بازرگانی‌است که تاکنون ایران با یك کشور خارجی امضاء نموده است ازابتدای سال آینده‌وارد مرحله اجراخواهد شد .

اخبار کشاورزی و روستائی

شرکتهای تعاونی جدید

سخنگوی‌وزارت اصلاحات ارضی و تعاون روستائی اعلام داشت :

در یکماهه مرداد ۱۳۴۹ تعداد ۱۴ شرکت تعاونی روستائی جدید در مناطق روستائی کشور تشکیل شد و تعداد ۱۳ هزار و ۸۲۷ نفر دیگر از کشاورزان مشمول قوانین و مقررات اصلاحات ارضی سراسر مملکت در شرکتهای تعاونی روستائی متشکل شده و مبلغ ۱ میلیون و ۴۳۷ هزار و ۷۵۰ ریال بر میزان سرمایه گذاری‌دهقانان در شرکتهای تعاونی افزوده شده است .

بدین ترتیب تا پایان مردادماه سال جاری مجموعا تعداد ۸۱۴۳ شرکت تعاونی روستائی با عضویت حدود ۱٫۵ میلیون نفر کشاورز و سرمایه بیش از دو میلیارد ریال در سرتاسر کشور به ثبت رسیده ومشغول فعالیت میباشند .

فروش املاك مورد اجاره

در اجرای قانون تقسیم و فروش املاك مورد اجاره بزارعین مستاجر تا پانزدهم شهریور ماه جاری مالکیت املاك مزروعی تعداد ۲۴ هزار و۵۵۸ نفرمالکین‌مشمول‌این قانون به تعداد ۱۰۶ هزار و ۴۷۷ نفر زارع ذیربط منتقل گردیده است .

وزارت اصلاحات ارضی اطلاع داد که املاك این قبیل‌مالکین‌قبلا براساس مقررات پیش‌بینی شده درقانون الحاقی به قانون اصلاحی قانون اصلاحات ارضی بمدت سی سال بزارعین مربوط اجاره داده شده بود .

بانك مرکزی ایران باطلاع عموم میرساند

میزان عرضه‌اوراق قرضه‌درهفته جاری بالغ بر ۱۴۶ میلیون ریال اوراق یکساله بابهره ۸¼ در صد در سال و ۹۴ میلیون ریال اوراق دوساله بابهره ۹در صد در سال خواهدبود که بهره متعلقه از مالیات بردرآمد معاف وهرشش ماه یکبار پرداخت میگردد .

اوراق قرضه‌روز های شنبه ، دوشنبه‌وچهار شنبه دربانك مرکزی ایران‌وکلیه شعب بانکهای اعتبارات ، ایرانیان ، بازرگانی ، بیمه، تجارت‌خارجی ، رفاه‌کارگران سپه ، صادرات ، کشاورزی وملی برای‌فروش‌عرضه میگردد.

ضمنا خریداران‌اوراق‌قرضه‌درصورت‌تمایل‌می‌توانند اوراق قرضه‌خریداری شده را نزدبانك مرکزی ایران در مقابل کارمزد تودیع نمایند .

آ ـ ۴۱۱۴۰ ۱ ـ ۲

لوله و ماشین سازی ایران

شرکت سهامی

لوله و ماشین سازی ایران

پیشرو صنایع سنگین درکشور

مفتخرات که بطور انحصاری اولین مرتبه جهت شبکه های آبرسانی و فاضلاب کشور لوله های جدید «دوکتیل» بقطرهای ۵۰۰ و ۶۰۰ و ۷۰۰ میلیمتر را عرضه مینماید.

برای کسب اطلاع و انجام سفارش بآدرس :

تهران ـ تهران پارس ایستگاه ماشین سازی

تلفن ۷۸۱۴۴۲ ـ ۷۸۱۴۴۱ مراجعه فرمائید

از چهارشنبه اول مهرماه

گروه معروف سیاهان فرانسوی

BLACK STARS

در رستوران متل اوین

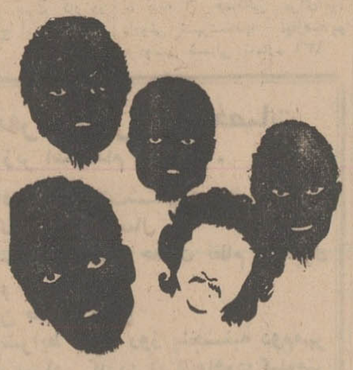

لطفا میز را رزرو فرمائید

آدرس ـ شاهراه اوین تلفن های ۹ ـ ۸۹۱۰۳۱

قابل توجه شرکت ها و موسسات خصوصی

تلفن رئیس منشی ۶ × ۲ جدید

مراکز خود کار تلفنی از ۵ شماره ببالا از نوع کورسبار ساخت بزرگترین کارخانجات اروپ اموجوداست تلفن تکنیك

نماینده انحصاری دستگاههای مخابراتی و الکترونیکی کارخانجات ایسکرادایران

نشانی لاله‌زار اول خیابان اکباتان شماره ۲۰۰ تلفن ـ ۳۱۴۷۳۳ ـ ۳۱۴۵۳۳

آ ـ ۴۱۳۸۰ ۳ ـ ۱

BBB Burroughs باروز

ازدهم شهریور ۱۳۴۹ (اول سپتامبر ۱۹۷۰)

نماینده انحصاری :

ابوالحسن دیبا و شرکاء

خیابان حافظ ـ روبروی پارك هتل ـ تلفن ۶۱۳۱۹۷

آگهی دعوت مجمع عمومی شرکت سهامی تولیدی ریسندگی و بافندگی تاج اصفهان

بموجب تبصره ۲ اصلاحی ماده ۱۲ اساسنامه شرکت بدین وسیله از صاحبان سهام شرکت سهامی تولیدی ریسندگی و بافندگی تاج‌اصفهان دعوت میشود که بمنظور تشکیل مجمع عمومی صاحبان سهام در روز ۲۶ر۷ر۱۳۴۹ ساعت ده صبح در تهران خیابان سعدی شماره ۴۳۵ محل شعبه شرکت حضور بهمرسانند .

دستور جلسه

انتخاب عضو هیئت مدیره

بانك اعتبارات صنعتی

آ ـ ۱۸۸۶۷

آگهی قابل توجه مهندسین کشاورزی

اداره کل مهندسی زراعی وزارت کشاورزی در اجرای برنامه های آموزشی خود از نظر بالابردن سطح تجربه عملی فارغ‌التحصیلان دانشکده های کشاورزی یك دوره ده ماهه کارآموزی عالی در رشته حفاظت خاك و ماشین های کشاورزی با همکاری فنی دولت انگلستان در کرج تشکیل میدهد کارآموزان دراین مدت شبانه روزی بوده و بعلاوه مبلغی بعنوان پول جیبی دریافت میدارند تاریخ شروع دوره ۹ مهرماه سال جاری و تدریس مواد بزبان انگلیسی خواهدبود داوطلبان برای ثبت‌نام و کسب اطلاعات بیشتر میتوانند همه روزه صبحها باداره کل مهندسی زراعی واقع در خیابان پهلوی میدان ولیعهد مراجعه نمایند . م الف ۶۶۶۶

اداره کل مهندسی زراعی

یکشنبه ها

اطلاعات

دختران و پسران

بموجب طرح نوسازی وتعمیر بازار

در بازار تهران بارانداز ساخته میشود

در چند منطقه بازار تهران انبارها و بارانداز‌های عمومی ساخته میشود و پس از تکمیل ساختمان این انبارها ، انباشتن کالا درسراها و راهرو های تیمچه ها و دالان های بازار منسوخ میگردد و تجار و بازرگانان فقط نمونه کالا های خود را در حجره‌ها و دفاترخواهند گذاشت .

در طرح جدید نوسازی بازار به مسئله ساختمان بارانداز دربازار بیشتر از هر چیز دیگری اهمیت داده شده است و کارشناسان‌عقیده دارند که در صورت ساختمان‌انبار های عمومی در بازار امر توزیع و انبار کردن کالا تحت قاعده‌ای درخواهد آمد و دیگر در سرای‌ها و دالانها و حجره‌ها بسته‌ها وعدل های کالا رویهم چیده نخواهدشد.

این انبار ها در چهار نقطه بازار و با استفاده از محل خانه های مخروبه موجود در مجوطه بازار بصورت انبار های چند طبقه‌ساخته شده و قسمت های مختلف بارانداز های این انبارها در اختیار تجار گذارده خواهد شد .

این انبارها به‌خیابان‌های اطراف راه خواهد داشتو تخلیه از وسائط نقلیه به آسانی امکان پذیرخواهد بود .

*** تعمیر بازار**

در طرح جدید بازار اماکن و راسته‌ها و چهارسوق‌ها بهیچوجه خراب نخواهد شد و مهندسان‌شهر سازی ضمن‌ادامه نقشه نوسازی‌بازار طاق های بازار را با نظر کسبه‌بازار نوسازی و تعمیر خواهند کرد .

طی دو روز گذشته مهندسان شهرسازی و نوسازی بمنظور دادن طرح های جدید برای نوسازی‌بازار و تعمیرات سقف‌ها و سرای‌ها از سراسر این منطقه دیدن کرده‌اند. انجمن آرشیتکت های ایران نیز اعلام کرد که در این مورد حاضر است طرح و فکر بدهد و در زمینه طراحی طرح جدید نوسازی بازار با اداره شهر سازی شهرداری همکاری نماید .

لوله‌کشی

همزمان با این اقدامات بااقدامات معمرین و معتمدان‌بازار به سرای‌ها و حجره‌ها انشعاب آب داده میشود و اولین انشعاب آب بازار پس از سپری شدن مدت بیست سال از لوله‌کشی تهران در مسجد شاه نصب میگردد .

آگهی مسابقه ورودی دوره لیسانس شبانه دانشکده ادبیات وعلوم انسانی دانشگاه ملی ایران

دانشگاه ملی ایران‌برای دوره لیسانس شبانه دانشکده‌ادبیات وعلوم انسانی‌در سال تحصیلی ۵۰ـ۴۹ برای چهار رشته جغرافیا جامعه‌شناسی ، زبان وادبیات انگلیسی و روانشناسی از طریق مسابقه جمعا ۱۶۰ نفر (برای هررشته ۴۰نفر) دانشجو میپذیرد. داوطلبان باید دارای دیپلم کامل متوسطه در یکی از رشته‌های ادبی ، طبیعی و یا ریاضی بوده و معدل دیپلم آنان نباید کمتر از سیزده باشد .

مدارك ثبت‌نام

۱ـ فتوکپی پارونوشت دیپلم کامل متوسطه
۲ـ دوبرگ رونوشت‌باعکپی شناسنامه
۳ـ سه‌قطعه عکس ۴×۴ (داوطلب باید شخصا‌نام‌ومشخصات خودرا ازروی شناسنامه ۹در پشت عکس نوشته‌باشد) .
۴ـ رسید بانکی بمبلغ ۵۰۰ ریال بابت ثبت‌نام که باید به حساب شماره ۱۰۰۲ بانك ملی ایران شعبه دانشگاه ملی یا در یکی از شعب بانك در تهران یا شهرستانها بحساب فوق‌پرداخت شده باشد .

وجه ثبت‌نام و مدارك داوطلب در صورت شرکت نکردن در امتحان ورودی ویاقبول‌نشدن پس‌داده نخواهد شد .

نظام وظیفه

وضع مشمولیت وظیفه‌عمومی متولدین ۱۳۲۸ و سنین بالاتر باید قبلا روشن‌باشد .

ثبت‌نام

ثبت‌نام داوطلبان از روز چهارشنبه اول مهرماه ۴۹ تا ساعت ۵بعدازظهر روز یکشنبه ۱۲ مهرماه ۴۹ انجام خواهد شد . داوطلبان باید درخواست‌های خودرا به‌ضمیمه مدارك لازم‌بوسیله پست سفارشی به‌نشانی تهران ، اوین دانشگاه ملی ایران ،اداره کل آموزش طوری ارسال دارند که در تاریخ ۱۴ مهرماه ۴۹ واصل شده باشد . داوطلبان میتوانند شخصا‌نیز بادردست‌داشتن مدارك لازم برای ثبت‌نام به اداره کل آموزش دانشگاه مراجعه کنند .

به‌درخواست‌هایی که فاقد یکی از مدارك خواسته شده‌باشد ترتیب‌اثرداده نخواهد شد .

برگ درخواست ثبت‌نام درمسابقه ورودی دوره شبانه لیسانس
دانشکده ادبیات و علوم انسانی دانشگاه‌ملی‌ایران

اینجانب ..... نام خانوادگی .....
نام پدر ..... شماره شناسنامه .....
صادره از ..... متولد سال .....
فارغ‌التحصیل دوره دوم متوسطه دررشته .....
سال ..... بامعدل ..... از دبیرستان .....
شهر ..... زبان خارجی ..... داوطلب شرکت در .....

مسابقه ورودی دوره شبانه لیسانس دانشکده ادبیات‌وعلوم انسانی دانشگاه ملی ایران هستم .
به‌پیوست این درخواست مدارك خواسته‌شده را ارسال میدارم .

نشانی کامل : ..... شماره تلفن : .....
تاریخ ..... محل‌امضاء

تاریخ توزیع توزیع کارت وبرگزاری امتحانات ورودی

کارت‌های ورود به جلسه امتحان روز پنجشنبه ۱۶ مهرماه۴۹ از ساعت ۸صبح تا۸بعدازظهر در محل دانشکده ادبیات و علوم انسانی توزیع و امتحان ورودی روز جمعه ۱۷ مهرماه ۴۹ از ساعت ۴تا۴ بعدازظهر در محل دانشکده انجام خواهدشد.

حق‌التعلیم دوره شبانه برای‌سال پایه ۴۰۰۰۰ ریال و وجه ورزش ۱۰۰۰ ریال است که‌قبول‌شدگان در کنکور باید قبل‌از ثبت‌نام پرداخت نمایند . حق‌التعلیم سالهای بعد ۴۴۰۰۰ ریال باضافه وجه ورزش برای هرسال میباشد وبطور کلی پس ازثبت نام بهیچوجه مسترد نخواهد شد .

نتیجه امتحانات مسابقه روز سه‌شنبه ۲۱ مهرماه از طریق جراید آگهی میشود .

مواد امتحانی

۱ـ زبان وادبیات فارسی (ضریب۳) در حدود برنامه دوره دوم ادبی
۲ـ زبان خارجی (انگلیسی یافرانسه یاآلمانی) ضریب ۲ در حدود برنامه دوره دوم ادبی
۳ـ تاریخ ایران وجهان (ضریب ۱) درحدود برنامه دوره‌دوم طبیعی
۴ـ جغرافیای ایران و جهان (ضریب۱) در حدود برنامه دوره دوم طبیعی

شرایط اختصاصی دوره شبانه

۱ـ دوران تحصیل در دوره شبانه برای اخذ لیسانس حداقل شش‌سال و حداکثر هشت سال است .
۲ـ ساعت کار کلاسها ی‌شبانه از ۵تا۹ بعدازظهر خواهدبود (در صورت لزوم بعضی روزها ممکن است کلاسها از ساعت ۴ تشکیل شود) .
۳ـ قبول‌شدگان در سال‌اول (پایه) دروس عمومی مشترك خواهند داشت و درپایان سال اول باتوجه به‌نمرات دروس و با رعایت ضوابط آموزشی دیگر بین چهاررشته تحصیلی جغرافیا جامعه‌شناسی ـ روانشناسی وزبان وادبیات انگلیسی (هررشته ۴۰نفر) تقسیم خواهند شد .
۴ـ مواد درسی دوره شبانه عینا مانند دوره روزانه است .
۵ـ انتقال از کلاسهای شبانه به‌روزانه وبالعکس بهیچوجه مقدور نیست .

دانشگاه ملی ایران

۱ـ۳ آ ـ ۴۲۴۰۸

درکلیه استانها و شهرستانهای کشور

کنکوراستخدامی

روزهای ۲۴ و۲۵ مهرانجام میشود

تا آخر وقت دیروز که مهلت نامنویسی داوطلبان استخدام‌دولت پایان یافت پانزده هزار نفر از داوطلبان استخدام رسمی درتهران دفترچه راهنمای کنکوراستخدامی دریافت کردند . توزیع‌این‌دفترچه ها از دو روز قبل آغاز شده بودو از دیروز یکلی، در شعب بانك ملی ، داوطلبان بدون دفترچه راهنما ماندند .

خبرنگار ما گزارش میدهد که براساس آمار موجود تعداد ۳۵ هزار دفترچه کنکور استخدامی از طرف سازمان‌اموراداری‌واستخدامی تهیه و در اختیار بانك ملی‌ایران قرار داده شده بود که تعدادی ازاین دفترچه هابه علت آن که داوطلبان دارای معافیت قانونی کفالت بودند از طرف بانك ملی ممهور نگردید و بدین مناسبت سازمان امور اداری اعلام‌داشت که رسیدگی به هرگونه مدرك‌مربوط به داوطلبان استخدامی بعهده سازمان امور اداری است که در موقع شروع امتحانات راسا ، از طرف دستگاه مربوط بعمل‌خواهد آمد.

در شهرستان ها

هنوز آمار دقیقی از تعداد ثبت نام کنندگان کنکوراستخدامی در شهرستان ها به تهران‌نرسیده است و پیش بینی میشود که‌قسمت اعظم ۲۰ هزار دفترچه راهنما که به شهرستان ها فرستاده شده است دراختیار داوطلبان گذاشته شده باشد .

خبرنگار ما اضافه میکند که‌سال گذشته حدود ۲۳ هزار نفر در کنکور استخدامی سراسر کشور ثبت نام کردند ولی عملا کمتر از ۱۸ هزار نفر توانستند در این امتحانات شرکت داشته باشند از تعداد شرکت کنندگان که دارندگان مدارك سوم تا پنجم متوسطه و دیپلمه های مختلف و کارمندان پیمانی وزارتخانه ها بودند ، حدود ۹ هزار نفر قبول شدند که حدود پنج هزار نفرآنها تاکنون باستخدام رسمی دولت درآمده‌اند.

امسال در ۱۴ استان و چهار فرمانداری کل امتحانات‌استخدامی بعمل خواهد آمدو قبل ازامتحانات تهران برگزاری‌امتحانات‌شهرستان ها آغاز خواهدشد.

تاریخ امتحانات

بر اساس تصمیمی که‌سازمان امور اداری و استخدامی کشور اتخاذ کرده است روز های ۲۴و ۲۵ مهرماه آینده امتحانات استخدامی در ۱۳ استان و چهار فرمانداری‌کل انجام خواهد شد .

تاریخ امتحانات استخدامی تهران بعدا اعلام خواهدشد.

شهبانواز بازارخیریه‌یونیسف‌خریدکردند

بقیه از صفحه آخر

یك برش کوچه فرنگی وخیارشور و دو تربچه نقلی فرمز راپانزده‌تومان می‌فروختند.

شورو هیجان ترتیب دهندگان این بازار و فیل و فالی که‌سالن های باشگاه افسران راپر کرده بود باتشریف فرمائی علیاحضرت شهبانو به آرامشی احترام انگیز تبدیل شد. یك خانم خارجی که جزو مدعوین بازار بود با مشاهده شهبانو پیش آمد و دور ازهرگونه تشریفاتی دست شهبانو را گرفت و بانگاهی پر از اشتیاق گفت : خیلی دلم میخواست شما را از نزدیك ببینم . شهبانو این خانم مسن وموسفید خارجی را مورد مرحمت قرار دادند.

بازدید شهبانو از بازار خیریه با دیداری از غرفه سازمان زنان ایران که با کوشش خانم حشمت یوسفی سرپرست سازمان زنان پایتخت ترتیب داده شده بوداغاز شد.

«ایران درودی » در همین‌غرفه چهار تابلوی نقاشی بسیار زیبا را بفروش گذاشته بود این تابلوها قرار بود بصورت همت عالی به فروش برسد .

شهبانو این غرفه را دور زدند و سپس وارد قسمت دیگری ازبازار شدند که عروسك‌های کشور های خارجی در آن ترتیب داده شده بود.

از چند غرفه دیدن کردند و وقتی مقابل غرفه ژاپن رسیدند با دیدن عروسك ها و ماشین ها و هواپیما هایی که توجه هرمادری را جلب میکرد خرید خود رااغاز کردند.

شهبانو دراین غرفه یك جغجغه برای والاحضرت لیلا خریدند . یك جت بزرك و یك جت کوچك خرید شهبانو از همین غرفه‌برای والاحضرت ولیعهد و والاحضرت علیرضا بود . یك عروسك موبور و یك‌چین دستمال دخترانه قشنگ برای والاحضرت فرحناز خریدند. سرکار علیه خانم فریده دیبا که دراین‌مراسم همراه شهبانو بودند یك کیف حصیری سفید و قشنگ را بشهبانو نشان دادند و برای والاحضرت فرحناز ان را پیشنهاد کردند شهبانو فرمودند برایش عروسك خریده‌ام.

نباس جالب

دیروز دو خانم نروژی و هلندی بالباس محلی پشت غرفه‌هایشان بودند خانم های پاکستانی وهندی هم طبق معمول «ساری » پوشیده بودند ولی واقعا جالبترین لباس بازار دیروز را خانم سفیرعربستان سعودی بتن داشت لباسی بلند از دانتل مشکی با آستینهای‌دنباله‌دار که تاروی زمین کشیده میشد.

در غرفه عربستان خانم سفیر یك‌جلد کلام‌الله مجید به حضور شهبانو هدیه کرد شهبانو ازاین غرفه یك بسته خرما و یك تسبیح خریدند که این تسبیح‌از سنك مرجان بودو هزار تومان قیمت داشت.

خرید شهبانو از غرفه اسپانیا هم جالب بود. یك کیسه نایلون یك کیلوئی قهوه ، در غرفه یوگسلاوی شهبانو بیش از سایر غرفه ها برای انتخاب جنس مورد نظرشان تامل کردند روی‌پالتوی جیری که هزارو هشتصد تومان قیمت داشت دست کشیدند ویك ساك سفر خریدند.غرفه‌یوگسلاوی دیرور کرانترین غرفه بازار بودو بهمین جهت کمتر خریدار داشت و اجناس آن تاپایان بازاربفروش نرفت .

ایتالیائیها بیشتر لوازم زنانه به بازار آورده بودند و فقط یك اسباب بازی دراین غرفه بود، یك ماشین بزرك که شهبانو این ماشین را خریدند و یك کیفسفر نفیسد تومانی که‌آنهم‌خریدشهبانو از این غرفه بود.

شهبانو چند جلد کتاب نیز از بازار خیریه خریداری کردند. یك‌جلد کتاب در مورد هنر در بلژیك و یك کتاب‌ادبیات کودکان و چند صفحه موسیقی نیز خرید شهبانو بود ولی بهر حال درهر غرفه که لوازم بچگانه میدیدند آنرا میخریدند .تابا خود به‌کاخ سعدآباد ببرند . یك سرویس غذاخوری بچگانه از غرفه بلژیك و یك پوستین کرم از غرفه افغانستان را هم شهبانو دیروز خرید کردند.

فرانسویها دیروز صابون و عطر شانل و کریستیان دیور می فروختند . روسری های زنانه این غرفه در حدود صدو پنجاه تومان قیمت داشت و شهبانو یك چین صابون مردانه و زنانه خریدند.

شهبانو وقتی به غرفه‌افغانستان رسیدندخانم سفیر گفت : همه چین را خریده‌اند شهبانو بااشاره به انگشتری عقیقی که روی میز بود فرمودند : ولی چیزی که‌من دوست دارم- مانده است!

شهبانو این انگشتری را خریدند و با اشاره به گردن‌بند های زنگوله‌دار فرمودند : بقیه را می گذارم جوانها بیایند بخرند حتما خیلی مورد توجهشان است .

خانم سفیر به شهبانو پیشنهاد کرد که یك پوستین‌ماکسی‌بخرند و شهبانو پس از انکه دستی‌روی پوستین ها کشیدند گفتند: والاحضرت بلقیس برایم یك پوستین ماکسی آورده‌اند.

غرفه امریکا دیروز خریداری جز سیگاریها نداشت امریکائیها فقط سیگار و مشروب برای‌فروش به غرفه آورده بودند و تا پایان شب از تمام سیگار هایك دانه‌هم باقی‌نمانده بود.

غرفه آلمان دیروز خیلی‌خلوت بود فقط چند بطر از مشروبهای المانی بفروش رفت چون انقدر اجناس جالبو مورد نیازخریداران وجود داشت که کسی سراغ‌چیز دیگری نمیرفت.

*** صنایع دستی**

شهبانو از غرفه سازمان زنان چند ظرف سرامیك خریدند و با مشاهده این اجناس فرمودند : این کار صنایع دستی است یا هنرستان شهناز پهلوی. به عرض رسید که کار خانم نیامیروصنایع دستی است.

دراین غرفه زیر کاسه‌ایهای جالبی به ابتکار سوری نیامیر عرضه شده بود شهبانو چند زیر کاسه‌ای و یك دامن‌ماکسی‌وبلوزی از پارچه صنایع دستی خریدند.

از غرفه خانم پوران درودی یك یقه‌سنك دوزی شده توجه شهبانو راجلب کرد شهبانو این یقه رانیز بقیمت چهارصدو پنجاه تومان خریدند و به اجناسی که خریده بودند اضافه کردند.

چند قوطی کنسرو آناناس ، چند کمپوت میوه ، ظرفهای‌آجیل خوری و شیرینی خوری خریدهای دیگر شهبانو بود که با خودآنها رابه کاخ سعدآباد بردند.

شهبانو ساعت پنج و نیم‌سالن های بازار خیریه راترك‌فرمودند و پس از ایراز مرحمت به ترتیب دهندگان این بازار به کاخ‌سعدآباد عزیمت کردند.

سودان پیشنهاد کرد

بقیه از صفحه ۲

عراق که قبلا عدم شرکت خود را اعلام کرده بود ، الجزایر که هوادار سرسخت چریکهاست نیز کنفرانس را تحریک کرد و با این کنفرانس‌که توسط تونس پیشنهاد شده است مخالف است . الجزایر اعلام کرد که برای آن با شرکت در کنفرانس مخالف است که این کنفرانس «نقشه صلح» راجرز را مردود نمیشمارد . جلسه شورای انقلاب و کابینه الجزایر برای اخذ تصمیم در این باره تشکیل شده و در اعلامیه آن گفته شده : وضع‌وخیم اردن نتیجه منطقی‌قبول پیشنهاد راجرز است که الجزایر بموقع خود آن را رد کرد .قبول این پیشنهاد بمعنای مراعات آتش بس و تضمین مرز های اسرائیل است‌اینکار متضمن انحلال وانهدام نهضت مقاومت فلسطین است که تنها نماینده اصیل مردم فلسطین میباشد . در این شرایط الجزایر مایل‌نیست در این کنفرانس شرکت نماید .

رهبران کشور های عربی که برای شرکت در کنفرانس عالی سران‌وارد قاهره شده‌اند از دیشب گفتگو های دو جانبه خود را با یکدیگر آغاز کردند .

ژنرال‌جعفرنومیری رئیس‌شورای انقلاب سودان دیشب با نورالدین آتاسی‌ملاقات کرد و مدتی پیرامون آخرین تحولات اوضاع اردن باوی گفتگو و تبادل نظر کرد .

نومیری پس از این ملاقات به خبرنگاران‌گفت:توسعه دامنه جنگ در اردن خطر بزرگی برای ملت عرب بوجود آورده است .

نومیری‌گفت که مقاومت فلسطین بزرگترین‌پیروزی ملت فلسطین‌است و وظیفه کشور های عربی است‌که برای پشتیبانی و نجات این‌سازمان اقدام کنند . نومیری از همه کشور های‌عربی درخواست کرد که برای جلوگیری از انهدام سازمان های فلسطین اقدام کنند .

ژنرال نومیری تقاضای «مداخله مستقیم اعراب» را در اردن برای «پایان دادن‌فوری به جنگ داخلی» آن کشور نمود . وی گفت برای جلوگیری‌ازخونریزی‌بیشتر وانهدام نهضت مقاومت باید قوای مشترک کشور های عربی وارد اردن شود.

آقای قاسم فرهادی آذر

اگر برای مردودی خویش‌خانه راترك کرده‌اید ماقبولی شما را درست کرده‌ایم از کسانی که از ایشان خبری دارند لطفا به‌تلفن شماره ۹۵۴۵۴۵ اطلاع دهند .
آ ـ ۱۸۹۲۵

دنیادر آشوب حوادث میسوزد !

ومجله جوانان‌با استفاده ازکادرخبرنگاری خود داغترین گزارشهای روزراتقدیم‌شما می‌کند .

داستانهای ملی ومیهنی، سرگذشتهای آموزنده ، رپرتاژ های دست اول ، هنرو ادبیات روز، آموزنده‌ترین بحث‌های‌ادبی، عکسهای هنرمندان روز و حوادث پشت‌پرده .

دوشنبه‌ها فقط‌در مجله جوانان

دبیرستان ایرانشهر

باکادر آموزشی و دبیران مجرب‌وباسابقه

همه روزه برای کلاسهای دوره اول و دوم‌متوسطه (ادبی‌ـ‌ریاضی‌طبیعی) ثبت نام میکند
نشانی ـ سعدی شمالی ـ خیابان‌هدایت‌خیابان‌خیام‌تلفن ۳۰۲۸۵۱

روپوش مدرسه
کیف
نوشت‌افزار
فروشگاه
نمونه‌تهران
خیابان عباس‌آباد
چهارراه فرح

IRANIAN organization requires university graduate with a minimum of two years experience in any of the following fields:
Manufacturing
Economics
Strong preference will be given to those who have Data Processing knowledge. who have Data Processing knowledge.
Candidates must hold military exemption and be fluent in Farsi and English.
Please send hand written curriculum vitae with a recent photograph to P.O. Box 14/1492, Tehran.

سالن آرایش زنانه در امیرآباد شمالی ـ خیابان نوذری با امتیاز وجواز و کلیه وسائل نقدواقساط بفروش میرسد . تلفن ۶۹۷۸۶

آگهی دعوت مجمع عمومی

چون در جلسه اول مجمع عمومی مورخ اول مرداد۴۹ حدنصاب قانونی حاصل نشد لهذا مجددا از صاحبان سهام شرکت‌سهامی کارخانه کاغذایران دعوت میشود که روز پانزدهم مهرماه۱۳۴۹ ساعت چهار بعدازظهر درمحل روزنامه دیپلمات واقع درمیدان ۲۸ مرداد (مخبرالدوله‌سابق) پلاك ۴۰۳ برای تعیین مدیرتصفیه حضور بهمرسانند .

صاحبان دوخمس بیشتر از سهام شرکت کارخانه کاغذایران
آ ـ ۴۲۲۳۰

هتل در بند

بعت نوسازی کلبه سالن زمستانی هتل باارکستر آماده پذیرائی است . تلفن۳ـ۸۳۴۲۲

گروه‌فرهنگی پیمان‌شمیران

با همکاری آقایان زیردرسال تحصیلی ۵۰ـ۴۹ برای دوره‌اول و دوم‌وششم طبیعی‌وریاضی همه‌روزه ثبت نام مینماید :

۱ـ قوامی ـ صادقی ـ جبر
۲ـ خدابخش‌ـهندسه رقومی وترسیمی‌ـ مخروطات .
۳ـ حبیب‌اللهی ـ حساب‌استدلالی
۴ـ ترابیان ـ صادقی ـ مثلثات
۵ـ لك‌پور ـ منیرالدین ـ زاهدی ـ طبیعی
۶ـ شکرائی ـ فیزیك ومکانیك .
۷ ـ عسگری ـ فرهت ـ شیمی
۸ـ دکتر رحمانی ـ ادبیات فارسی
۹ـ مقدادی ـ ابوالحسنی ـ بیداریان ـ انگلیسی .

نشانی : تجریش خیابان شهرداری تلفن ۸۳۷۴۷
جاده قدیم شمیران انتهای کوچه صالح تلفن ۸۵۲۰۷۷

آ ـ ۳۹۲۲۰

از فردا صبح فقط در

سینما بولوار

دبیرستان قائم‌مقام

برای کلاسهای دوره اول و دوره کامل متوسطه طبیعی و ریاضی ثبت نام‌مینماید (چهارم و پنجم و ششم)

امیرآباد شمالی ـ خیابان کاشان پلاك ۵۷ تلفن ۶۳۰۱۶۱

کودکستان‌ودبستان نارون

بابرنامه کامل انگلیسی

برای‌سال تحصیلی ۵۰ـ۴۹ ثبت‌نام مینماید .وسیله ایاب‌وذهاب آماده‌است.

نشانی خیابان‌پهلوی‌اول کوچه تلویزیون مقابل خیابان ایوبی تلفن ۶۲۰۰۳۰

۱ـ۶ ۴۰۰۱۴ـ۱

اینجانب آرتور گاس

صاحب امتیاز کودکستان و دبستان ایران شعله

درکودکستان‌ودبستان **شاد** وسایر مدارس

میچگونه‌همکاری‌ندارم.

محل ثبت‌نام داودیه خیابان پرتو کوچه هنجن کودکستان ودبستان ایران شعله تلفن ۷۷۱۳۸۶و۷۷۱۲۵۵
آ ـ ۳۱۰۳۲

دبیرستان‌سیاوش دختران وپسران

همه‌روزه ثبت‌نام مینماید

ششم ریاضی ـ ششم طبیعی ـ ششم‌ادبی

تلفن ۷۷۳۷۶۷و۸۶۶۶۵۴

وسیله رفت و آمد مهیااست

جاده قدیم شمیران . ایستگاه‌داودیه

نام‌نویسی میکند

دبستان کودکستان

ستاره

صبای شمالی جنب سینما گلدن سیتی

صبح و عصر . تلفن ۴۷۴۱۶

گروه‌فرهنگی دکتر اقبال

باهمکاری آقایان :

مهماندوست ،عابدی ، قمصری ادیبی،فیروزنیا . ظهوری.امامی . فروزانفر .حمزه وعده‌ای‌دیگر از دبیران

زیده پایتخت برای کلاسهای اول تاششم ریاضی و طبیعی ثبت‌نام می نماید .

میدان ۲۵ شهریور ـ خیابان بختیار تلفن۷۶۰۸۲۶

گروه‌فرهنگی «درفش»

دبیرستان آریان

مقدم دانش‌آموزان عزیز را جهت ثبت نام گرامی میدارد

رئیس هیئت مدیره گروه
دکتر ابوالحسن شیخ
خیابان پهلوی ـ بالاتر از چهارراه امیراکرم
کوی آذر تلفن ۴۳۵۲۴

نمونه یکتا

زیر نظر دکتر حشمت بیکدلی آذری

کلاسهای انگلیسی بمدیریت MISS CATTIN
کودکستان ـ دبستان دخترانه وپسرانه ـ دبیرستان دختران‌رشته های طبیعی‌ـ‌ریاضی (درسه محل مجزای‌مجاور) همه روزه‌نام‌نویسی میشود . وسیله آمد و رفت و غذای گرم آماده‌است .

نشانی : فرح جنوبی . کوچه دکتر شفیعی کوچه سوگندیاباغ‌صبا انتهای ملك انتهای میرهادی تلفن ۷۰۲۶۸

icp
ماشین فوتوکپی الکتروستاتیک
«ساخت آمریکا»
نماینده انحصاری در ایران شرکت زهره آفاق شیابان
حافظ چهارراه یوسف آباد شماره ۸۲ تلفن ۶۱۱۴۰۵

مأموران انتظامی در جستجوی یک دندانپزشک

وی متهم به کلاهبرداری است

یک دندانپزشک باتهام کلاهبرداری از طرف نظام پزشکی تحت تعقیب قرار گرفت.

این دندانپزشک متهم است که از یك بیمار مبتلا به سرطان فك ۳۰ هزار ریال کلاهبرداری کرده است.

اکنون ماموران انتظامی در جستجوی این دندانپزشك هستند که مطب خود را ترك گفته است.

خبرنگار اطلاعات نوشته است: چندی پیش بیماری بنام‌حسن مددی که مبتلا به بیماری سرطان فك‌بود، به این دندایژشك‌مراجعه کرد و وی به بیمار مزبور گفت که باید برای معالجه سی‌هزارریال بپردازد. حسن مددی ناچار به زادگاه خود که یکی از روستاهای اطراف تهران است رفت و از بستگان خود مبلغ مذکورراقرض کرد و به تهران‌آورد و دراختیار دندان پزشك گذاشت.

این دندانپزشك که اکنون تحت تعقیب است با علم باین که بیمار مبتلا به سرطان فك است در مدت یکماه ۶۰ پنی‌سیلین باو تزریق کرد.

حسن دراین مدت در ناراحتی عجیبی بسر میبرد تا این که‌یکی‌از بستگانش به عیادت او رفت و متوجه وضع وخیم او شد.

وی ناچار ماجرا را به نظام پزشکی اطلاع داد ومسئولین نظام پزشکی دکتر «الف» را تحت‌تعقیب قرار دادند و ماموران کلانتری ۱۷ تهران مامور شدند که دندان پزشك متهم را دستگیر سازند.

ماموران هنگامی که به درمطب این دندان پزشك رفتند متوجه شدند که او مطب خود را ترك گفته است.

اکنون ماموران انتظامی در جستجوی وی هستند تا او را در اختیار نظام پزشکی بگذارند.

رقابت ۲ خواهر برسر یک‌عشق!

دو خواهر جوان‌اهل اصفهان که هردوعاشق مردی‌شده‌اند چون نتوانستند بین خود توافق کنند که یکی ازآنها با مرد مورد نظر ازدواج کند هردو دست‌به خودکشی‌زدند واینك در بیمارستان بستری هستند.

خواهر بزرگتر به خبرنگار ما در اصفهان گفت: «آقای الف» که اورا دوست‌میداشتم از من خواستگاری کرد ولی رفت‌وآمد او به خانه ماسبب شد که خواهر من عاشق او شود و با من به رقابت بر خیزد.

«آقای الف» به هردو نفر ما به یك اندازه علاقه‌دارد. موقعیکه به او تکلیف شد یکی از دونفر را انتخاب‌کند گفت که نمیتواند یکی را بردیگری ترجیح دهد.

او پیشنهاد کرد که برای این کار قرعه‌کشی صورت گیرد ولی ما نپذیرفتیم‌وچون ازمذاکرات‌خود برای‌رسیدن به‌توافق جهت‌کنار رفتن‌یکی از دونفر به نتیجه نرسیدیم هردو قصدخودکشی کردیم، مقداری سم خوردیم امابعدا حوادثی روی داد که بستگانمان متوجه شدند و هردو را به بیمارستان رسانیدند.

سوسن در دادگاه تحت تعقیب قرار گرفت

مردی زن دوست خودرا در خانه‌اش زندانی کرد

دادگاه‌شهرستان تهران‌برای سوسن خواننده ترانه «نمیشه» ۲۵۰ هزار ریال قرار تامین صادر کرد.

این تامین بنا به شکایت مدیر یکی از تاترهای خیابان لاله‌زار صورت گرفته‌است.

خبرنگار اطلاعات نوشته است: چندی پیش «سوسن»با مدیر یکی از تاترهای خیابان لاله‌زار قراردادی امضاء کرد و سوسن دراین قرارداد متعهد شد که‌درمقابل گرفتن مبلغ معینی، مدت ۶ ماه‌در تاترمورد نظر برنامه اجرا کند.

«سوسن» همچنین درقرارداد اضافه کرده که اگر ازاجرای برنامه خودداری کند مبلغ ۲۵۰ هزار ریال به مدیر تاتر بپردازد.

چند روزکه‌از قراردادگذشت سوسن در تاتر مزبور برنامه اجرا نکرد و باین‌ترتیب‌صاحب تاتر از سوسن به دادگاه شهرستان تهران شکایت‌کرد.

دادگاه شهرستان تهران به شکایت صاحب تاتر رسیدگی و برای سوسن ۲۵۰ هزار ریال قرار تامین صادر کرد.

خبرنگار اطلاعات‌افزوده‌است رسیدگی به شکایت صاحب تاتر از سوسن دردادگاه‌ادامه دارد.

خواستگاری خونین

مخالفت پدردختر باازدواج باعث مجروح شدن ۱۵ نفرشد

خواستگاران چون نتوانستند موافقت پدر دختر را برای ازدواج با یك مرد زن‌دارجلب کنند نزاع خونینی بوجود آوردند.

در این نزاع که ده‌ها نفرازاهالی قریه چهرگان اراك در آن شرکت داشتند عده زیادی مجروح و مصدوم شدند.

محاکمه شرکت کنندگان در این نزاع که از سه روزپیش در شعبه‌چهار دادگاه جنائی‌تهران شروع شده‌است ادامه دارد.

براساس کیفرخواست دادسرای اراك در قریه چهرگان اراك دو دسته روستائی زندگی میکنند که عده‌ای از آنها در چهرگان علیا و عده‌دیگر در چهرگان سفلی اقامت دارند. روز حادثه عده‌ای از اهالی چهرگان‌علیا برای خواستگاری دختر زیبائی به چهرگان سفلی رفتند.

پدراین‌دختر وقتی‌متوجه‌شد که‌جوان خواستگار دارای زن و فرزند است با این امر مخالفت کرد.

باین ترتیب بین دو خانواده نزاع درگرفت که منجر به نقص عضو و مجروح شدن پانزده نفر شد.

ماجرا به ماموران انتظامی گزارش داده شد و نزاع با دخالت ماموران خاتمه یافت و مجروحین تحت معالجه قرار گرفتند و ۴۷ نفر از شرکت کنندگان در نزاع تحت تعقیب‌قانونی قرار گرفتند و پس از صدورکیفر خواست از طرف دادستان‌اراك پرونده به شعبه چهار دادگاه جنائی مرکز ارجاع شد.

از سه روز پیش قضات این شعبه به ریاست آقای‌دکتر صفی‌نیامحاکمه متهمان را آغاز کردند که هنوزادامه دارد.

مردی که همسرش به‌او بی‌توجه شده‌است

مرد ۷۰ ساله‌ای از همسر ۵۰ ساله خودبه دادگاه حمایت‌خانواده تهران شکایت کرد.

این‌مرد در شکایت خود به شعبه ۴۹ دادگاه شهرستان‌تهران نوشت که همسرش نسبت باو بی‌توجه است.

وی در شکایت خود افزوده‌است که ۳۵ سال‌پیش‌با همسرش‌ازدواج کرده وفرزندانش پزشك ودانشجو هستند و تاچند ماه پیش زندگی خوبی داشته ولی اکنون همسرش باو توجهی ندارد‌ودر نتیجه‌احساس تنهائی میکند.

زنی در اهواز شکایت کرد که دختر جوانم دو ماه است در خانه مردی محبوس میباشد و این مرد اورا به من پس نمیدهد!

این زن که «سکینه» نام دارد میگفت: یکسال‌پیش دخترم «ناهید» با شخصی بنام حسین، ازدواج کرد و آنها طی این مدت زندگی‌نسبتا خوبی داشتند.

دو ماه قبل حسین که راننده است برای پیدا کردن کار بهتری به تهران رفت ولی نگذاشت‌دخترم بخانه من‌بیاید تا بایکدیگرزندگی کنیم. او دخترم را نزد یکی از دوستانش بنام «اکبر» که راننده است گذاشت‌و بمسافرت‌رفت‌اکنون ۲ ماه از رفتن او میگذرد واز وی هیچگونه خبری نداریم. من‌چندبار به خانه «اکبر» رفته‌ام واز اوسراغ حسین را گرفته‌ام ولی او نیز میگوید که از حسین خبری ندارد ضمنا طی این مدت نگذاشته‌است دخترم از خانه‌اش خارج شود و میگوید: این زن دوستم است که به امانت بمن سپرده شده و باید از او نگهداری کنم. بر اساس شکایت‌این‌زن اکبر یزدانی احضار شد. وی اظهارات سکینه مادرناهید را تایید کرد و گفت من و «حسین» از بچگی با هم بزرگ شده‌ایم و علاوه بر اینکه نان و نمك‌همدیگر را خورده‌ایم مثل دو برادر هستیم، اکنون دو ماه است که «حسین» برای یافتن کار بهتری به تهران رفته است او هنگام رفتن زنش «ناهید» را به من سپرد و سفارش کرد که‌از او بخوبی نگهداری کنم.

متاسفانه در این مدت ازدوستم اطلاعی ندارم و باوجودی که مادر «ناهید» چندبار از من خواسته‌است که بگذارم دخترش را بخانه خود ببرد من موافقت نکرده‌ام زیرا او نزد من امانت است و در امانت نباید خیانت کرد.

«اکبر» بدنبال مطالب خودافزود تا «حسین» ازمسافرت مراجعه نکند من بهیچوجه «ناهید» را به کسی نمیسپارم چون در غیر اینصورت‌عهد و پیمان برادری خودم را با دوستم شکسته‌ام.

براساس‌اظهارات‌سکینه وحسین پرونده‌ای تشکیل گردیده است

از فردا صبح درسینماهای
نیاگارا ـ سیلورسیتی ـ سهیلا
هیولاهائی‌مافوق طبیعت ازاعماق ناشناخته کهکشانها به کره زمین هجوم می‌آورند و شاهکارهای محیرالعقول وپرخرج درعالم سینما بوجود می‌آید ...

خشم اژدها
سینماسکوپ رنگی
محصول مشترک آمریکا و ژاپن

تجلی بزرگترین رویداد عشقی جهان
عشق لیلی و مجنون
ازصبح سه‌شنبه ۷ مهرماه همزمان با ۱۴ سینمای بزرگ تهران درچهار استان بزرگ ایران نمایش داده میشود

تسطیح اراضی، کانال‌کنی، خاك‌برداری جاده‌سازی، اجاره بلدوزر ولودر بنازلترین قیمت تلفن ۹۵۵۲۰۲

ازصبح ۵شنبه درسینماهای
اروپا ـ پاسفیك ـ اونیورسال ـ آسیا ـ میامی ـ ایران
ساینا ـ آستارا ـ تیسفون ـ مارلیك مونت‌کارلو ـ پانوراما ـ و...سیلوانا

فروزان . ناصر ملك‌مطیعی . ظهوری . پیمان
در فیلم سوگلی
کارگردان: ژورك
باشرکت ثریا بهشتی . تقدسی مقبلی و قدکچیان

همزمان با تهران در اصفهان: سینماهای نقش‌جهان ـ همایون ـ مهر ● شیراز: سینماهای پارس ـ پارامونت ـ پرسپولیس ● مشهد: سینماهای دیاموند ـ متروپل ـ کریستال
اهواز: سینما دنیا ● قزوین: سینما آریا

مجالس ترحیم

بانهایت تاسف و تاثر فوت شادروان سلطان احمد راد (معتمدالممالک) سناتور اسبق را باطلاع میرساند.
مجلس ترحیم فقید سعید روز چهارشنبه اول مهرماه از ساعت ۹تا۱۱ در مسجد عالی سپهسالار منعقد است.
رئیس مجلس سنا

بانهایت تاسف و تاثر فوت شادروان سلطان احمد راد (معتمدالممالک) سفیر اسبق شاهنشاهی ایران در مصر را به اطلاع میرساند. مجلس ترحیم فقید سعید روز چهارشنبه اول مهرماه از ساعت ۹تا۱۱ در مسجد عالی سپهسالار منعقد است.
وزیر امورخارجه

بانهایت تاسف وتاثر فوت شادروان سلطان احمد راد (معتمدالممالک) پدر همسر تیمسار سپهبد اسکندر آزموده معاون وزارت دارائی و سرپرست کل گمرکات را باستحضار میرساند. مجلس ختم فقید سعید از ساعت ۹ تا ۱۱ روزچهارشنبه یکم مهرماه در مسجد عالی سپهسالار منعقد خواهد بود.
وزیر دارائی

بانهایت تاسفو تاثر فوت شادروان سلطان احمد راد (معتمدالممالک) رئیس اسبق شعبه دیوان‌عالی کشور را به اطلاع میرساند. مجلس ترحیم فقید سعید روز چهارشنبه اول مهرماه از ساعت ۹تا ۱۱ در مسجد عالی سپهسالار منعقد است.
وزیر دادگستری

بانهایت تاسف و تاثر فوت شادروان سلطان احمد راد (معتمدالممالک) استاندار اسبق کرمان را باطلاع میرساند. مجلس ترحیم فقید سعید روز چهارشنبه اول مهرماه ازساعت ۹تا ۱۱در مسجد عالی سپهسالار منعقد است.
وزیر کشور

بانهایت تاسف و تاثر فوت شادروان سلطان احمد راد (معتمدالممالک) معاون اسبق این وزارت را باطلاع میرساند. مجلس ترحیم فقید سعید روز چهارشنبه اول مهرماه ازساعت ۹تا ۱۱در مسجد عالی سپهسالار منعقد است.
وزیر بهداری

بانهایت تاسف فوت شادروان سلطان احمد راد(معتمدالممالک) پدر بزرگوار همسر تیمسار سپهبد اسکندر آزموده معاون وزارت دارائی و سرپرست کل گمرکات را باطلاع میرساند. مجلس ختم فقید سعید از ساعت ۹ تا۱۱ روز چهارشنبه اول مهرماه در مسجد عالی سپهسالار برگزار میشود.
اداره کل گمرک

بانهایت تاسف فوت مرحوم احمدراد صاحب‌منصب عالیرتبه وزارت امور خارجه و پدر خانم تیمسار سپهبدآزموده معاون وزارت دارائی و سرپرست کل گمرک را به‌اطلاع میرساند. مجلس ختم آن شادروان از ساعت ۹ صبح تا ۱۱ روز چهارشنبه۱ر۷ر۴۹ در مسجد سپهسالار منعقد خواهدبود.
دکتر طاهر ضیائی
رئیس اتاق بازرگانی‌و صنایع و معادن‌ایران
آ_۱۸۹۵۹

دوستان ایران جوان از فوت شادروان سلطان احمدراد (معتمدالممالک) بسیار متاسف ومتاثرند وبباز‌ماندگان‌آنمرحوم تسلیت میگویند مجلس ختم آن فقید سعید روز چهارشنبه اول مهرماه از ساعت ۹تا۱۱ در مسجد عالی سپهسالار منعقد خواهند کرد.
هیئت مدیره ایران جوان
آ_۱۸۹۹۷

باکمال تاسف و تاثر فوت شادروان‌احمد راد سفیرکبیر اسبق دولت شاهنشاهی ، پدر همسر محترمه تیمسار سپهبد آزموده معاونت محترم وزارت دارائی و سرپرست کل گمرکات کشور را باطلاع کلیه همکاران گرامی میرساند، مجلس ترحیم فقید سعید از ساعت ۹الی ۱۱ صبح چهارشنبه اول مهرماه در مسجد سپهسالار منعقد خواهدبود.
سندیکای حمل‌و نقل بین‌المللی
آ_۱۸۹۶۱

خانواده‌های :راد ، مشیری ، ممتاز ، آزموده ،فرهمند، مرتضوی ،وربا.صفائی ،ضیائی، تیمورتاش ،محبی، غروی، موسویان ، ظفری ،کاظمی ،قاضی ،مقدم .بانهایت تاسف و تاثر فوت شادروان سلطان احمد راد (معتمدالممالک) راباطلاع دوستان و بستگان آنمرحوم میرسانند . مجلس ترحیم‌مردانه وزنانه فقید سعید روز چهارشنبه اول مهرماه از ساعت ۹تا ۱۱ در مسجد عالی سپهسالار منعقد است.
آ_۱۸۸۳۷ ۲_۲

خانواده های: کاظمی ، امین‌صالحی ، فتح‌اله زاده ، شریفیان ، مهندس‌ارقنده ، شاعری ، افضلی، سعید ،سیمرغ، حریری ، جوادی .
باتهایت تاثر و تاسف فوت بزرگ فامیل کاظم کاظمی راباطلاع دوستان و آشنایان میرسانند مجلس ختم روز دو-شنبه ۳۰ شهریور از ساعت ٤تا٦ در مسجد جامع بندر پهلوی منعقد شده‌است .
آ_۴۲۲۵۰

بانهایت تاسف درگذشت شادروان امیراسداله‌سرخانی ابوی آقای‌امیر هوشنگ سرخانی کارمند ارشد شرکت ملی نفت ایران رابه‌اطلاع میرساند مجلس ترحیم مردانه وزنانه آن مرحوم روز دوم مهرماه ۱۳۴۹ از ساعت ۹تا۱۱ درمسجد مجد برگزار خواهد شد.
شرکت ملی نفت ایران
آ_۴۲۲۸۶ ۲_۱

باتاثر واندوه بی‌حد فوت شادروان آقای امیراسداله سرخانی پدر گرامی‌خود راباستحضار دوستان محترم‌میرساند. مجلس یادبود آن فقید سعید در ساعت ۹تا ۱۱ صبح روز دوم مهرماه ۱۳۴۹ در مسجد مجد منعقد خواهد بود.
امیر هوشنگ ـفاطمه ـ صغری ـسرخانی
آ_۴۲۲۹۰

خانواده‌های :سرخانی .فرجی . همدانی . صدیقیان . پارچه‌باف ضیائی.مشیری . کی‌زاد .دکترمشیری .اصلانی . مهندس بهنا . مهندس شانه صعودی :
در نهایت تاسفو تاثر فوت شادروان آقای‌اسداله‌سرخانی بزرگ فامیل خودرا باستحضار دوستان محترم میرساند.
مجلس ترحیم مردانه و زنانه آن فقید سعید درروزدوم مهرماه ۱۳۴۹ ساعت ۹تا۱۱ صبح در مسجد مجد منعقد میگردد .
آ_۴۲۲۹۰
بعموم افراد خانواده‌های عزادار بویژه فرزندان‌آنمرحوم مصیبت وارده را تسلیت میدهیم .

بانهایت تاسف درگذشت شادروان بانولیلااسکندانی همسر مرحوم حاج حسین آقا اسکندانی‌مادر زهرا و محمد باقر اسکندانی را باطلاع خویشاوندان و آشنایان محترم می رساند مجلس ختم مردانه و زنانه آن مرحومه روز چهار - شنبه اول مهرماه در مسجدالجواد واقع در میدان ۲۵ شهریور از ساعت ۳ونیم الی‌۵ونیم بعدازظهر منعقداست .
خانواده های: اسکندانی، طاعتی ، اقبالی ، نژند، پژند، عماد، آزادی، دکتر ابوالملوکی، رمضانی، بهبهانی ، دکتر نعیم‌آسا، وزیری ،کمالی، رحیمزاده ، حمیدی، شادخواست، نقره.
آ_۱۸۹۵۷
بعموم بازماندگان آنمرحومه مصیبت‌وارده‌راتسلیت میدهیم

بانهایت تاسف درگذشت ناگهانی سید عبدالحسین ـ لنکرانی ، کارمند بازنشسته عالیرتبه بانک ملی‌را باطلاع خویشاوندان و دوستان میرساند. مجلس ترحیم آنمرحوم از ساعت ۳و نیم تا۵ونیم بعدازظهر روز چهار شنبه اول‌مهرماه در مسجد ارک و مجلس زنانه همانروز و ساعت در منزل شخصی‌واقع در تهران ویلا خیابان ششم پلاک ٦٥ منعقد است
خانواده‌های:لنکرانی ، رازقی، غفوری، رشیدیان،جلیلی، بابائی ، قزلی، منافی، ورادی ، عصری،نیرومند، زمانی،طاهباز، سرتیپ‌زاده، موثق،باقرزاده ،رضوی.
آ_۱۸۹٤۷
بعموم بازماندگان آنمرحوم مصیبت‌وارده‌را تسلیت میدهیم.

سناتور ها ونمایندگان مجلس شورای ملی ازاستان آذربایجان
بانهایت‌تاسف وتاثر درگذشت شادروان‌دکتر رشیدبیگلربیگی رابه استحضار می رسانند .
مجلس ترحیم آنمرحوم ازساعت ۹تا ۱۱ صبح روز چهارشنبه اول مهر ماه ۱۳۴۹ در مسجد الجواد برگزار می شود .
احمد بهادری . سیدامان‌الله جهانبانی . محمد ذوالفقاری. دکتررضازاده شفق ،محمد ساعد ، سپهبد ورهرام ، محمد اسدی .دکترامین .امامی . رضوی،اهری ، مهندس‌بهبودی. پدرامی،پزشکی،جوادی.جهانشاهی،حقشناس.دکترخکمت،دکتر دادفر ، دیهیم ، مهندس زنجانچی . شکیبا . صدقیانی زاده . دکترعدل . مهندس عدل . دکتر عدل طباطبائی . مرندی . دکترملکی . موید امینی . دکترامامی خوئی .زرگرزاده .دکتر صاحبقلم .دکترعاملی .دکترفریور. دکتر مدنی. موسوی ماکوئی
آ_۱۸۹۱۵

بانهایت تاسف درگذشت نابهنگام شادروان دکتر رشید بیگلربیگی متخصص بیماریهای داخلی شرکت ملی‌نفت‌ایران در مناطق نفتخیز رااعلام میدارد .
مجلس‌ترحیم آن فقید سعید درروز چهارشنبه اول‌مهر ماه ازساعت ۹ الی ۱۱ صبح در مسجد الجواد برگزارخواهد شد .
مسعود روحانی رئیس کل قسمت بهداری و بهداشت شرکت ملی‌نفت ایران آ_٤٢٠٥٦

باکمال تاسف درگذشت مرحوم دکتررشید بیگلر بیگی برادرجناب آقای دکترجهانگیربیگلربیگی‌رئیس اداره‌بهداشت دهان وزارت‌بهداری‌را به اطلاع همکاران محترم می رساند . مجلس ختم آنمرحوم روزچهارشنبه اول مهر ازساعت ۹تا ۱۱ درمسجد الجواد (میدان ۲۵شهریور) برگزار می شود .
رئیس‌دانشکده دندانپزشکی‌دانشگاه‌ملی‌ایران‌دکتر فرزین
آ_۱۸۹۱۵

بیگلربیگی افشار ، جهانگیری ، تکش ، شهریاری ، شهریار افشار ، سیف‌اله افشار ، امیر نظمی افشار ، نظمی افشار ، منوچهری ، اعزازی ، یزدان بخش ، محسنی‌شبستری، آقاخانی افشار ، افشار حسنلو ،آجودانیان ، صمصامی، مولوی، والی‌زاده ، ذبیحی ، راد ، الهامی ، شه‌مهری ، سیمیار ، معزی، بهجت .مبشری . اصغر افشار . پرویزپور . شبابی .بیمائی . منطقی . نبی‌پور . طرزی . خاکزاد .
باکمال تاسف و تاثر درگذشت شادروان دکتر رشید بیگلربیگی افشار را در مسجد سلیمان باطلاع بستگان‌ودوستان و آشنایان میرسانند . مجلس ترحیم مردانه و زنانه آن‌مرحوم از ساعت ۹ تا ۱۱ روز چهارشنبه اول مهرماه در مسجدالجواد میدان ۲۵ شهریور برگزار خواهد شد .
آ_۱۸۹۱۵
بعموم بازماندگان آن مرحوم مصیبت وارده را تسلیت میگوئیم .

بانهایت تاسف درگذشت شادروان حاج احمد رسولی مازاد یزدی بزرگ خاندان رسولی یزدی را در ساری باطلاع دوستان و سروران گرام میرساند مجلس ترحیم آن مرحوم در تاریخ پنجشنبه دوم مهر ماه از ساعت ۳ و نیم الی ۵ونیم بعد از ظهر در مسجد الجوادواقع در میدان ۲۵ شهریورمنعقد میباشد .
دکتر محمود رسولی . مسعودرسولی . دکتر خسرو رسولی. دکتر ناصر رسولی . ابوالقاسم رسولی . حاج کاظم رسولی . اصغر رسولی . محمد یزدانی . محمدیزدانی یزدی . مهدی یزدانی . دکتر محمد باقر یزدانی . محمود معاونیان . حاج حسین خلیلی . احمد اردکانی . جواد صلحی‌زاده .عباسعلی منافی ورکیانی . سید محمود فرهنگ . فتح‌اله ثنائی .
آ_۱۸۹۳۷
بعموم بازماندگان آن مرحوم مصیبت وارده راتسلیت میدهیم .

بانهایت تاسف‌درگذشت شادروان محمدعلی آتابیکی‌اتارکی را باطلاع میرساند مجلس ترحیم مردانه ساعت ۳ونیم الی‌۵ونیم بعداز ظهر روز چهارشنبه اول مهر ماه در نارمک خیابان سمنگان مسجد جامع و مجلس ترحیم زنانه در همانروز و ساعت در خیابان ۱۰٦ سمنگان پلاک ۱۲ منزل آقای فرشاد برگزار میگردد .
خانواده های : آتابیکی ، فرشاد ، زاهدی ، محمدی ، حاجی حیدری ، صدریه ، عمویی ، ایزدی ، پیشوا ، قربانی ، غفاری . طباطبائی . فیضی . رحیمی . نعمتی . خسرو گردی . طاهری . صفوی . صفایی . عظیمی . عبدلی . کلباسی . مردانی . پور حیدری . صدیقی . عابدزاده . یزدان پناه . بیوکی . ثقفی . هوشنگ‌پور . موسوی . نیکخواه . هاشمی . علوی . کمالی . اخباری . صالحی . مظاهری .
آ_۱۸۹٤۱
بعموم بازماندگان آن مرحوم مصیبت وارده را تسلیت میدهیم .

خانواده‌های نقلی . حبیب‌خاچی . ژرژساعی . یوسف یونانی . یوسف سلیمانی . پطروس سیمونیان . میرزاکتو . شموئیل سروریان . ژوزف بیت‌ورده .
فوت ناگهانی جوان ناکام‌ژان نقلی را باطلاع کلیه بستگان و دوستان وآشنایان میرساند مراسم تشییع جنازه فقید سعید روز جمعه سوم مهرماه ۱۳۴۹ از کلیسای کاتولیک کلدانی خیابان فرصت شاهرضا از ساعت۹ صبح و مجلس ختم بعدازظهر همان‌روز از ساعت ۳بعدازظهر در کانون‌جوانان آشوری واقع در خیابان امیرآباد جنوبی کوچه قوام کاشی ۱ برگذار خواهد شد.
آ_٤٢١٣٢ ۲_۱
مصیبت وارده را بعموم بازماندگان آنمرحوم تسلیت میدهیم.

درمسجد حاجقاسم زاده رودسر
بانهایت تاسف فوت نابهنگام شادروان مهدی عادلی ـ رانکوهی راباطلاع میرساند مجلس ختم آن مرحوم ازساعت ۸ الی ۱۱ صبح روزپنج شنبه۲ر۷ر۴۹ در مسجدحاج‌قاسم‌زاده‌رودسر برگزار میگردد .
خانواده های:عادلی،اورمزی ، صوفی، صادق زاده،فروتن، علمی ،سعدلوئی ، لطفی، اشکوری ، آزادی.
آ_۲۳۰٤
بعموم بازماندگان آنمرحوم مصیبت‌وارده‌را تسلیت میدهیم.

بانهایت تاسف و تاثر درگذشت شادروان آقای عبداله حکیم زاده بزرگ خاندان حکیم زاده را باطلاع می‌رساند . مجلس ختم آن مرحوم از ساعت ۳ونیم تا ۵و نیم بعداز ظهر روز پنجشنبه دوم مهرماه ۱۳۴۹ در سالن اتفاق در خیابان آناتول فرانس برگزار خواهدشد.
آلبرت حکیم‌زاده، موریس جکیم‌زاده ، ماشیه حکیم‌زاده ، اسحق حکیم‌زاده ، خانواده‌های: نیسان ، حلیمی ، عمید، صادق، شمسی .
آ_۱۸۹۷۳
بعموم بازماندگان آنمرحوم مصیبت‌وارده‌را تسلیت میدهیم.

خانواده‌های : منصور . ازهدی . زاهدی . ایرانفر . ابوحسین . محتشمی . نوذری . افخمی . حکمت . کلائی . صالح. اتفاق . نصیریان . مهرشاد . حریریان .مرشدیان .
باقلبی مملو از اندوه درگذشت بانو طلعت منصورومادر گرامی زهرا واقدس منصور را باستحضار اقوام و دوستان عزیز میرسانند . مجلس ختم مردانه از ساعت ۳تا ۵بعدازظهر وختم زنانه از ۵تا ۷بعدازظهر روز چهارشنبه‌اول مهرماه جاری در خانقاه صفی‌علیشاه منعقد است.
آ_۱۹۰۰۳
بعموم بازماندگان آنمرحومه مصیبت وارده را تسلیت میدهیم.

خانواده های : جوادزاده . قاضی‌زاده ، جرولد ، طیبی ، مهاجری ، ایروانی ، دکتر گنجی ، دکتر امید ، قندریز ، دبیر ، دکتر مقدم . باغچه‌بان . میربابائی . مهندس فیضی. حسنلی . همابخشی . سرهنگ نجات . صدقیانی . دکتر منصور. مقدم نثاری . زاهدی . راستی . شوکتی .
باکمال تاسف درگذشت شادروان میرمهدی جوادزاده را که از مردان خیرخواه و پاکدامن بود باطلاع دوستان و آشنایان میرسانند . مجلس ترحیم مردانه از۳و نیم تا ۵و نیم بعد از ظهر روز چهارشنبه اول مهر ماه در مسجد سجاد واقع در خیابان شاه چهار راه فروردین و مجلس ترحیم زنانه در همان ساعت در منزل دکتر گنجی واقع در خیابان شاهرضا مقابل بیمارستان زنان کوچه شهردار برگزار خواهد شد .
آ_۱۸۹۸۷
بعموم‌بازماندگان آنمرحوم مصیبت‌وارده‌را تسلیت‌میدهیم .

بانهایت تالم و اندوه فوت ناگهانی مادر عزیزمان بانو سکینه عسکری را باستحضار آشنایان و دوستان میرساند . مجلس ختم زنانه و مردانه آن مرحومه دزساعت ٤ الی ٦بعداز ظهر روز پنجشنبه ۲ر۷ر۴۹ در مسجد مجد منعقد است .
سرهنگ شهربانی مرتضی عسگری ، اسداله عسگری ، مصطفی عسگری ، بتول عسگری ، عذرا عسگری ، سرگرد عبداله عسگری ، سرهنگ محمود آذرمهر ، سرهنگ فضل‌اله وحید ، سرهنگ دکتر سید هاشم شافع ، مهندس امیر مصلحی ، دکترپرویز آذرمهر ، مهندس منوچهرعسگری، صمد کریمی ، رضا طاهری ، امان‌اله سبحانی ، فرخ فلاح ، نور محمد عسگری ، سرهنگ حمید ایزدخواه ، عزیز نامور ، ناصر عسگری ، اسداله طاهری ، محمد حسین خلیقی ، اسمعیل زهر ، مرتضی صالحی .
آ_۱۸۹٦۹
بعموم بازماندگان آن مرحومه مصیبت وارده را تسلیت میدهیم .

باکمال تاسف و تاثر درگذشت شادروان سید هاشم میرطاهری راباطلاع دوستان و آشنایان می‌رساند ، مجلس ترحیم آن مرحوم زنانه و مردانه از ساعت ۳ونیم الی ٦ بعداز ظهر چهار شنبه ۱ر۷ر۱۳۴۹ در مسجد امامرضا واقع در چهار راه لشگر خیابان کمالی برگزار خواهدشد.
خانواده های: میرطاهری ، حسینی
آ_۱۹۰۳۹
بعموم بازماندگان آنمرحوم مصیبت‌وارده‌را تسلیت میدهیم.

یادبود

بمناسبت اولین سال درگذشت مرحوم حاجی بابافیروزی اردبیل مجلس یادبودی از ساعت ۳ تا ۵ بعد از ظهر روز چهارشنبه اول مهر ماه در حضرت‌عبدالعظیم باغ طوطی منعقد خواهد بود .
خانواده فیروزی
آ_۱۸۹۳۹

خانواده خادمی یاد عزیز از دست‌رفته نصراله خادمی عراقی راگرامی میدارند . باین مناسبت از ساعت ۳ بعدازظهر روز پنجشنبه دوم مهرماه در منزل آنمرحوم اجتماع کرده‌واز همان جا بسوی مزار او حرکت خواهند کرد. مراتب برای اطلاع و بذل لطف جمیع اقوام ـدوستان و آشنایان آگهی میشود.
آ_٤٢٢٦٤ ۲_۱

چون روز چهارشنبه اول مهرماه مصادف با شب‌هفت مادرم مرحومه فیضه طوسی میباشد باطلاع دوستان‌و آشنایان میرساند مراسم یادبودی برای شادی روح آنمرحومه ازساعت ٤تا٦ بعداز ظهر در کرج‌ـ حصاربریا خواهد بود.
قدیر طوسی
آ_٤٢٢٧٠

بمناسبت هفتمین شب درگذشت مرحوم حاج محمدنطاق «شرکاء» بزرگ خاندان نطاق فردا چهارشنبه اول مهرماه از ساعت ۳ الی ۵بعدازظهر مجلس یادبودی در امامزاده‌عبداله مقبره نظام‌السلطنه معافی برقرار است.
خانواده‌های نطاق
آ_۱۹۰۰۱

مراسم چهلمین روز درگذشت برادرم شادروان‌تنبوعلی بهبودی از ساعت ٦الی ۸ بعدازظهر روزپنجشنبه دوم مهرماه در منزل آنمرحوم عباس‌آباد خیابان‌آپادانا شماره ۱٤۳برگزار میشود.
سلیمان بهبودی
آ_٤٢٢۹٦

در تکیه ملک تخت فولاد
از اقوام و دوستان و آشنایان که در مراسم یادبود مرحوم حاج سید نعمت‌اله تاجر زاده تشریک مساعی‌فرمودند بدین‌وسیله تشکر و سپاسگزاری مینمایم و ضمنا مراسم هفته آن مرحوم روز چهار شنبه ۱ر۷ر۴۹ از ساعت ۳الی ٦و نیم بعداز ظهر در تکیه ملک‌تخت‌فولاد برگزار میشودواز دوستان و وابستگان تقاضا دارد باتشریف فرمائی خود برمزار آن مرحوم تسلی خاطر بازماندگان را فراهم و روح آن مرحوم راشاد فرمائید. آ_٤٢٢٥٤ **اصفهان‌ـ تاجرزاده**

تسلیت

باتاثر وتاسف عمیق مرگ غم‌انگیز شادروان جناب‌سید صادق طاهری بزرگ خاندان طاهری‌و شبابی رابکلیه‌بازماندگان وبستگان فقید سعید تسلیت عرض نموده و صبری بزرگ‌برای ایشان آرزو میکنیم.
اسدآباد غرب : محمدتقی‌بهار
آ_٤٢٢٤٠

جناب آقای فرماندار و رئیس سازمان تربیت بدنی و تفریحات سالم بنادر جنوب خلیج فارس
از سوی خود و عموم وابستگان سازمان تربیت بدنی بنادر جنوب مصیبت اندوهبار درگذشت مادر عزیزتان را صمیمانه تسلیت گفته و از خداوند متعال برای جنابعالی و خانواده محترمتان سلامت و سعادت آرزودارم.
مدیر فنی سازمان ورزشی اداره تربیت بدنی‌آموزش وپرورش بوشهر : فیروزفر
آ_٤٢٢٣٦

جنابان آقایان فضلعلی ومهدی‌راد
بدینوسیله درگذشت پدر گرامی شادروان‌سلطان‌احمد راد (معتمدالممالک) را بشما و سایربازماندگان آن فقیدسعید صمیمانه تسلیت عرض مینمایید.
موسی کوتال
آ_۱۸۹۵۳

تیمسار سپهبد اسکندر آزموده معاونت محترم وزارت دارائی و سرپرست کل گمرک
بانهایت تاثر و تالم مصیبت وارده را به‌آنجناب وهمسر گرامی و سایر بازماندگان آن مرحوم تسلیت میگوئیم.
از طرف کارمندان بانک بین‌المللی ایران وژاپن شعبه اسلامبول . موسی کوتال
آ_۱۸۹۵۳

تیمسار معظم سپهبد اسکندر آزموده معاونت وزارت دارائی و سرپرست کل گمرک
خود و همکارانم مصیبت‌وارده را تسلیت عرض نموده سلامت و بقای عمر آن‌تیمسار معظم وفردفرد بازماندگان را مسئلت داریم.
مهدی راستگار
آ_۱۸۹٦۷

تیمسار سپهبد اسکندر آزموده معاونت محترم وزارت دارائی و سرپرست کل گمرک
بانهایت تاثر مصیبت وارده را به‌آن تیمسار معظم‌وسایر بازماندگان تسلیت عرض مینماید .
سرهنگ پراگمی آ_۱۸۹۵۱

تیمسار سپهبد اسکندر آزموده معاونت محترم وزارت دارائی و سرپرست کل گمرک
باکمال تاسف مصیبت وارده را از طرف خود و کلیه کارکنان اداره گمرک بندر شاهپور حضور تیمسار معظم تسلیت عرض مینمایم.
خاقانی . رئیس اداره گمرک بندر شاهپور
آ_۱۸۹۵۱

تیمساران سپهبد حسین واسکندر آزموده وبانو
مصیبت وارده را حضور تیمساران و فامیل محترم‌تسلیت عرض مینمائیم.
سرلشگر کیهان خدیو و بانو
آ_۱۸۹٤۵

تیمسار معظم سپهبد اسکندر آزموده معاونت وزارت دارائی و سرپرست کل گمرک
مصیبت وارده را از طرف خود و همکارانم تسلیت‌عرض نموده سلامت وجود تیمسار وخاندان گرامی را مسئلت‌دارد.
رضا معتمدی آ_۱۸۹٦۵

دوستان خانواده راد فوت شادروان احمدراد (معتمدالممالک) رابه‌آقای مهدی‌راد ، آقای مهندس فضلی‌راد ،تیمسار سپهبد اسکندر آزموده و خانواده‌محترم راد صمیمانه تسلیت میگویند.
پرویز مخزنی ، خسرو نوریانی ، کامران نوریانی
آ_۱۸۹۸۳

جناب آقای نقابت معاونت استانداری و فرماندار محترم شهرستان بوشهر
بانهایت تاسف مصیبت وارده را به‌جنابعالی و خانواده محترمتان صمیمانه تسلیت عرض مینماید .
بندر بوشهر ـ معاون فرمانداری : پرند
آ_٤١٨٢٠

جناب آقای نقابت معاونت معظم استانداری وفرماندار شهرستان بوشهر
مصیبت وارده را به‌جنابعالی و خانواده تسلیت عرض مینماید
رئیس پست و تلگراف و تلفن بندر بوشهر و بنادر وجزایر خلیج‌فارس‌مهندس‌آرین
آ_٤١٨٢٢

جناب آقای نقابت معاونت استانداری وفرماندار شهرستان بوشهر
مصیبت وارده را به‌جنابعالی و خانواده تسلیت عرض مینماید .
مهندس معمار و رئیس اداره بندروکشتیرانی شهرستان بوشهر
آ_٤١٨٢٤

جناب آقای حاج حسین جلوه
بانهایت تاثر و تاسف درگذشت همسر گرامی رابحضور جنابعالی و کلیه بستگان شریف تسلیت عرض کرده بقای عمر و تندرستی شما و بازماندگان فقیده سعیده را ازخداوند متعال مسئلت دارم .
شهسوار : محسن غفاری
آ_٤١٨۹۸

بمناسبت‌درگذشت فقیدسعید آقای سید احمد راد (معتمدالممالک) اهالی تجریش به بازماندگان مرحوم‌مخصوصا آقای مهندس فضلعلی رادو تیمسار سپهبد اسکندر آزموده و آقای مهدی رادو خانواده آنمرحوم تسلیت عرض مینمایند و بقای بازماندگان را از خداوند متعال مسئلت مینمایند.
از طرف اهالی تجریش : ابوالقاسم ذاکری‌شمیرانی
آ_٤٢٢٦٢

آقای میریعقوب باقری
ضایعه بزرگ درگذشت ابوی گرامیتان را بجنابعالی تسلیت عرض نموده بقای عمر آن خانواده جلیل را ازدرگاه احدیت خواستاریم .
جهانشاهی . نبئی . ملک‌الکتاب . نفیسی . فتحی وند. ربیعی . صدوقی . فرهادیان .
آ_۱۲۰۰۹

آقایان محمد و محمد حسن میرزایی
همه همکاران در مصیبت وارده شریک غم شما هستند ، تسلیت آنها را بپذیرید .
روابط عمومی پیش‌آهنگی ایران
آ_٤٢۳۰۸

کارمندان و کارکنان امور اداری شرکت برق منطقه‌ای فارس فوت ناگهانی مرحوم محمد راز را به آقای مهندس خبیری و بانو تسلیت گفته بقای عمر و سلامتی آن خاندان محترم را از خداوند مسئلت مینمایند .
شرکت برق منطقه‌ای فارس ـامور اداری

جنابان آقایان احمد و محمود خیامی
بانهایت تاسف مصیبت‌وارده‌راتسلیت عرض نموده‌سلامت و سعادت آن خاندان گرامی را از خداوند بزرگ آرزو دارم .
از طرف کارکنان استودیوپر ـ عبداله مشعل
آ_۱۸۹۷۱

دوست و همکار عزیز آقای دکتر جهانگیر بیگلر بیگی
در ضایعه اسفناک فوت مرحوم دکتر بیگلر بیگی باشما همدرد بوده مراتب تسلیت صمیمانه خود را تقدیم میدارد .
دکتر محمد علی افتخاری
آ_۱۸۹۷۹

همکار گرامی سرکار ستوان محمود دبیر وزیری
باکمال تاسف و تاثر درگذشت برادر عزیزتان رابسرکار و خاندان محترمتان تسلیت گفته و خودرا در غم و اندوه‌شما شریک میدانیم .
اراک : سروان فرید ، سروان مریخ ، سروان افشار ، سروان مشگانی ، ستوان یکم حیدری ، فهامی ، مغازه‌ای .
آ_٤٢٢٦۸

همکار عزیز آقای سید احمد مفیدیان
کارکنان اداره بودجه و هزینه بانک عمران درگذشت جوان ناکام مرحوم سید مهدی مفیدیان رابه فامیل محترم مفیدیان تسلیت عرض مینمایند.
ویژه، ملوائی، سندانی، ثقفی، کفیلی، افتخاری ، هادیان ، تجلی، ترابی‌فرنیا.
آ_٤٢٢۸٤

باکمال تاسف مصیبت وارده را به همکار گرامی آقای ابوالقاسم نوربخش وخانواده محترم ایشان تسلیت گفته‌سلامت آن خاندان را مسئلت داریم .
دبیرستان البرز
آ_۱۹۲۰۱

کارکنان اداره گمرک تهران
درگذشت شادروان جناب آقای احمد رادرا به تیمسار سپهبد آزموده بمعاونت محترم وزارت دارائی و سرپرست‌کل گمرک تسلیت عرض و بقای عمر آن جناب و خانواده های محترم آزموده و رادرا از درگاه خداوند متعال مسئلت‌مینمایند.
آ_۱۸۹۱۱

جنابان آقایان احمد و محمود خیامی
درگذشت عموی گرامیتان را بخاندان خیامی تسلیت عرض نموده بقاء عمر و عزت و ترقی و تعالی آن خانواده جلیل را از درگاه احدیت خواستارم .
حاج منصور ناظری‌راد
آ_۱۸۹۳۳

تیمسار معظم سپهبد آزموده معاونت محترم وزارت دارائی و سرپرست کل گمرک
بانهایت تاثر و تالم درگذشت شادروان آقای احمدراد را بحضور آن تیمسار تسلیت عرض نموده بقاء عمر جنابعالی و بازماندگان خانواده‌های محترم راد و آزموده را از خداوند متعال مسئلت مینماید .
حق‌العمل‌کاران گمرکات تهران
آ_۱۸۹۲۹

کانون پزشکان ـ دندانپزشکان ـ داروسازان بهداری وبهداشت شرکت ملی نفت آبادان
ضایعه تاسف‌انگیز و مصیبت‌وارده رابه‌تمام بازماندگان ودوستان شادروان دکتر رشید بیگلربیگی تسلیت گفته‌وخود را در این اندوه بزرگ سهیم میداند.
آ_٤٢٠٥٤

بانهایت تاثر و تالم فوت پدر همکارارجمند آقای‌مهندس ساگینان را از طرف اعضاء هیئت رئیسه و قهرمانان تسلیت عرض نموده بقاء عمر خانواده محترم آن مرحوم را ازدرگاه خداوند قادر متعال مسئلت مینماید.
فدراسیون بوکس ایران
آ_۱۸۸۸۹

همکار عزیز آقای فرانسوانقلی
مصیبت جانگدار مرگ فرزند برومندت را بجنابعالی و خانواده محترم تسلیت عرض می‌نمائیم.
ایرج شفائیان ـ محمدطاهر اسکندری ـ پرویزدهقانی‌ـ عبدالحسین اسمعیل بیگی ـ جواد عباسعلی ـ گاگیک‌الوندی‌ـ محمود امامی ـمحمدعلی فراهانی ـ فرامرز قائم مقامی ـقربان خداقلی‌زاده ـ حسین سعادت‌نژاد ـ عباس اخوان ـ حسن داداشیان ـ اوشاناعیشو ـژرژت‌دانیل ـریتادانیل ـ وارسنیک بابایان .
آ_٤٢١۳۰

مجالس وعظ و سوگواری

بسمه تعالی
بمناسبت بزرگداشت مقام بعثت مبارک حضرت ختمی مرتبت (ص) و شهادت امام هفتم حضرت موسی بن‌جعفر علیه‌السلام از شب‌بیست‌ویکم ماه رجب (۱ر۷ر۴۹) تاده‌شب از ساعت هفت تا هشت در مسجد الرحمن واقع در خیابان سپهبد زاهدی فیشرآباد واعظ شهیر جناب آقای حاج‌سید ابوالقاسم شجاعی افاضه میفرمایند.
الاحقر میرسیداحمد روضاتی
آ_۱۸۸۵۷

شبها پس از اقامه جماعت حجة‌الاسلام آقای حاج سید محمد رضا آیتا ... زاده اصفهانی از شب بیست‌و یکم رجب تاده شب از ساعت ۷ تا ۸ در مسجد مرحوم ارباب خیابان دلگشادانشمند محترم آقای حاج سید عبدالرضاحجازی سخنرانی میفرمایند .
الاحقر محمد رضا اربابی‌فرد
آ_۱۹۰۰۵

بسمه‌تعالی
بمناسبت شهادت حضرت موسی‌ابن جعفر سلاله‌علیه امام هفتم شیعیان و فضیلت طلبان از روز پنجشنبه ۲۲ رجب (دوم مهرماه) الی یکشنبه ۲۵ قبل از ظهر در منزل حضرت آیةاله آقای بهبهانی نورالله مضجعه مجلس سوگواری حسب‌المعمول برقرار است.
سید ابراهیم ابطحی‌نژاد

سپاسگزاری

از عموم سروران ارجمندی که بمناسبت فوت پدرعزیزمان احمد خلیلی ثابت در مراسم تشییع ـ ترحیم وشب‌هفت‌شرکت و یا کتبا ابرازهمدردی فرموده‌اند صمیمانه سپاسگزاری‌مینماید و چنانچه در عرض تشکر حضوری تاخیری رخ دهد انتظارعفو دارد .
خانواده خلیلی ثابت
آ_۱۹۰۱۹

از سروران ارجمند و همکاران محترم بانک بیمه‌ایران که در مراسم تشییع ـ ترحیم وشب هفت پدر عزیزم شرکت ویاکتبا ابراز همدردی فرموده‌اند صمیمانه سپاسگزاری‌مینمایم.
زهرا خلیلی ثابت
آ_۱۹۰۱۹

بانهایت تاسف و تاثر مصیبت وارده را به خانواده های رادو آزموده بخصوص دوشیزه مینوراد همکار عزیزم از طرف خود و کارکنان و آموزگاران دبستان ملی فرخنده تسلیت عرض نموده بقاء و سلامت عموم خانواده‌های‌مصیبت دیده را مسئلت مینمایم.
فرخنده ورزیده
آ_٤٢٢٦۰

باکمال تاسف درگذشت شادروان جناب آقای احمد راد رابحضور تیمسار سپهبد اسکندر آزموده و بانو و جناب‌آقای مهندس راد و سایر بازماندگان آن‌جنت‌مکان تسلیت‌معروض بقاء و دوام عموم بازماندگان را از خدای بزرگ مسئلت‌دارم.
سرهنگ نامجو وبانو
۱۸۹۸۹ـ

باکمال تاسف درگذشت نابهنگام همکار عزیزمان شادروان دکتر رشید بیگلربیگی‌را به خانواده آنمرحوم و عموم همکاران صمیمانه تسلیت می گوئیم .
کانون پزشکان شرکت ملی‌نفت‌تهران
آ_۱۸۹۲۳

بانهایت تاسف فوت مرحوم آقای احمد راد(ملقب به معتمدالممالک)رابه کلیه بستگان آنمرحوم مخصوصا آقای مهندس فریدون راد تسلیت عرض‌نموده بقاء عمر بازماندگان رااز خداوند متعال خواستاریم .
از طرف کارکنان اداره نصب مراکز شرکت تلفن .
مهندس مرتضی عبدالرضائی
آ_۱۸۹۲۱

جناب آقای عباس صیرفی
بانهایت تاسفو قلبی آکنده فوت ناگهانی جناب آقای حاج‌باقر خیامی‌را تسلیت عرض نموده بقای عمر و سلامت خانواده سرکاررا ازدرگاه ایزد متعال خواستارم .
حاج منصور ـناظری‌راد
آ_۱۸۹۳

دوست عزیز جناب آقای ایرج‌گلشن
بانهایت تاسف مصیبت‌وارده‌را تسلیت می گوید در غم بزرگ شما شریک هستیم .
دهخوارقانی. اکبرفرد، مرتضائی ،عباسی، دانشور ، ملکوتی . نصیری .مرادیان . محدث شکوری . محمودگلشن سیروس محجوب . نعمت امینی
آ_٤٢٢۰۲ .

جناب آقای دکتر بیگلربیگی . جناب آقای دکتر شهریاری
بااندوه فراوان مصیبت وارده‌را تسلیت گفته بقای عمر وسلامت آن خاندان محترم‌را از خداوند بزرگ مسئلت دارد .
دهخوار قانی . فرد .نیکزاد . مولائی . عباسی، ملکوتی، نصیری . محدث شکوری . محمود گلشن .مرادیان.اسکندری دانشور . نجفی ،احساسی آ_٤٢۳۰۰

جناب‌آقای ایرج گلشن رئیس‌اداره خدمات وزارت‌بهداری
بانهایت تاثرو تاسف مصیبت‌وارده‌را تسلیت عرض نموده و امیدواریم مارا نیز در غم بزرگ‌خود شریک بدانید .
نجفی .داوید . مینا سازی. عارفی
آ_٤٢١۹۸

جناب آقای ایرج گلشن رئیس اداره خدمات‌وزارت‌بهداری
کارمندان و کارکنان اداره نقلیه وزارت بهداری‌مصیبت وارده‌را به جنابعالی وخانواده محترم تسلیت عرض‌مینمایند .
آ_٤٢١۹٦

دوستان ایران جوان از مصیبت وارده به خاندان‌نقابت بسیار متاثرو متاسف اند وبه بازماندگان آنمرحوم‌مخصوصا جناب آقای دکتر ضیاءالدین نقابت دوست‌ارجمند صمیمانه تسلیت می گویند .
هیئت مدیره ایران جوان
آ_۱۸۹۹۹

جناب آقای عزالدین‌میرمیرانی قائم‌مقام محترم‌حوزه کرمان
باکمال تاسف مصیبت وارده‌را صمیمانه به جنابعالی‌تسلیت عرض می‌نمایم .
غلامرضا اثنی عشری
آ_۱۸۹۹۳

کارمندان حسابداریکل بانک عمران از مرگ جانگداز برادر آقای مفیدیان همکار عزیزبی‌اندازه متاثر و ضمن‌تسلیت بایشان وخانواده محترم مفیدیان امیدوارند روح آنمرحوم همیشه شاد باشد .
کارمندان حسابداری کل
۱۹۹۹۹

جنابان آقایان احمد و محمود خیامی
بانهایت تاسف فوت شادروان باقرخیامی را تسلیت‌گفته سعادت وبقای خانواده های خیامی‌را از خداوند مسئلت‌داریم:
شرکت سهامی کارخانه های صنعتی‌آزمایش
آ_٤٢٢۹٤

تیمسار سپهبد اسکندر آزموده معاونت محترم وزارت دارائی و سرپرست کل گمرک
مصیبت وارده را تسلیت عرض مینمائیم.
مرتضی شهابی، کورس عفتیان
آ_۱۹۰٤۷

تیمسار سپهبد اسکندر آزموده معاونت محترم وزارت دارائی و سرپرست کل گمرک
ناظر گمرکات مرکزو شمال از طرف کارکنان‌ادارات گمرک تهران ،مهرآباد، امانات‌پستی ، بندرپهلوی، نوشهر مصیبت وارده را تسلیت عرض مینماید. **امامی**
آ_۱۹۰٤۷

اطلاعات ۱۳۰۴

سه‌شنبه - سی و یکم شهریور ماه ۱۳۴۹
بیستم رجب ۱۳۹۰ - بیست و دوم سپتامبر ۱۹۷۰
شماره ۱۳۳۰۲ - سال چهل و پنجم
استخراج دکتر ریاضی کرمانی

ساعات شرعی

اذان صبح	ساعت ٤ و ۱۹ دقیقه
طلوع آفتاب	ساعت ۵ و ۵۰ دقیقه
ظهر شرعی	ساعت ۱۱ و ۵۷ دقیقه
اذان مغرب	ساعت ٦ و ۲۱ دقیقه

متخلفین کمیسیونهای گمرکی تعقیب می‌شوند

*** اعضای کمیسیونهای تعرفه در حال‌حاضر درصورت تخلف در دیوان کیفر محاکمه میشوند**

بموجب تصمیم گمرك ماده‌ای به لایحه جدید تعرفه گمرکی اضافه خواهد شد تا اعضای کمیسیون تعرفه گمرکی وتجدید نظر درصورت تخلف مورد تعقیب یك مرجع قانونی انتظامی در گمرك قرار گیرند.

از جمله اظهار نظرهائی که‌درمورد لایحه جدید تعرفه شد یکی مربوط به کمیسیونهای تعرفه میباشد. به موجب مقررات موجود و لایحه‌جدید کمیسیون تعرفه با آزادی کامل حق رسیدگی و اظهار نظر نسبت به پرونده‌های گمرکی را دارد و اگر نظر کمیسیون تعرفه مورد اعتراض قرار گیرد کمیسیون تجدید نظر آن را مورد بررسی قرار میدهد وچنانچه این کمیسیون هم نظر کمیسیون‌اول را قبول کند آن رای‌قطعی و غیرقابل تغییر است ولی اگر رای کمیسیون اول قبول نشود پرونده مجددابهمان کمیسیون برمیگرددو اگردررسیدگی دوباره کمیسیون رای خود را تغییر ندهد، در آنصورت دو کمیسیون مشترکا آن پرونده را مورد رسیدگی قرار خواهند داد و این رای قطعی است.

پرونده های مهم

معمولا این کمیسیونها پرونده‌های مهم را مورد رسیدگی قرار میدهندو در بعضی موارد رقم به چند میلیون ریال میرسد. آنچه که دردو کمیسیون مورد رسیدگی قرار میگیرد ماهیت پرونده و رای صادره است، اما اگر فرد یا افرادی از کمیسیونها تخلفی بکنند و از قانون و مقررات تخلفی نمایند، مرجعی برای‌رسیدگی فوری آن نیست مگر آنکه درطریق دیوانکیفر مورد تعقیب قرار گیرند. در مراجع قضائی معمولا دادگاه های انتظامی‌و دروزارت‌دارائی‌دادگاه‌انتظامی مالیاتی مامورین و اعضای متخلف کمیسیونها را مورد تعقیب قرار می دهد. برای دو کمیسیون گمرکی هم تصمیم گرفته شد نظیر چنین مرجعی یعنی یك دادگاه انتظامی بوجود آید تا اگر اعضای کمیسیون تخلفی کردند فورا مورد تعقیب این مرجع قرار گیرند. این ماده الحاقی بزودی تسلیم کمیسیونی که‌در نخست‌وزیری مامور رسیدگی به لایحه تعرفه گمرکی است خواهد شد.

شهبانو از بازار خیریه یونیسف خرید کردند

*** عروسك، صفحه، کتاب، تسبیح، صابون مردانه و زنانه، انگشتری عقیق خریدهای شهبانو ازبازار بود**

*** همسران سفرای کشورهای خارجی فروشندگان اجناس غرفه‌ها بودند**

یافت.

خانمها دیروز ترتیب دهنده و فروشندگان این بازار بودند همسران سفرای ۲۳ کشور در باشگاه افسران جمع شده بودند تا اجناس کشورهایشان رابه‌نفع صندوق کودکان ملل متحد بفروشند.

سازمان زنان ایران و سازمان داوطلبان شیرو خورشید سرخ‌در یك سالن مجزا دراین‌بازارشرکت داشتند. خانمهای شیرو خورشید برای پذیرائی از خانمها «شامی» پخته بودند و هریك دانه شامی و

بقیه در صفحه هفدهم

سیما- دبیرآشتیانی

دیروز سه سالن‌بزرك باشگاه افسران به جالبترین بازار تهران اختصاص داشت اولین خریدار اجناس این بازار شهبانو بودندکه در عرض یکساعت و نیم ده هزار تومان ازاین بازار خرید کردند.

بازار خیریه دیروز با تشریف‌فرمائی علیاحضرت شهبانو گشایش

ورزشکاران انجمن درموسسه اطلاعات

قهرمانان و ورزشکاران انجمن‌دوشیزگان وبانوان (وابسته به‌مجله‌اطلاعات بانوان) که در رشته های والیبال، بسکتبال، پینك‌پنك ودو ومیدانی‌مقام‌های اول‌وچشمگیری‌بدست آورده‌اند، از قسمت های مختلف موسسه اطلاعات بازدیدبعمل آوردند و پیشرفت های همه‌جانبه موسسه را تبریك گفتند. ورزشکاران، بعد از بازدید، در مهمانی ناهار که بافتخارشان‌ترتیب داده شده بود، شرکت کردند. این عکس، آنان راهنگام بازدید از حروفچینی‌موسسه‌اطلاعات نشان میدهد.

برای شرکت
درقرعه‌کشی اینماه

یکصدهزار تومان

وام دهساله بدون بهره

حساب تشکیل سرمایه بانك عمران

فقط ۵ روز فرصت دارید

استخدام

مرکز درمانی احتیاج به‌متخصص داخلی زنان - جراحی‌ودندانپزشك عمومی و بهیار دارد داوطلبین‌صبح و عصر با تلفن ۵-۹۵٤۰۰٤تماس بگیرند.
۱-۳ آ-٤۲۰٦۰

دفتر اسناد رسمی ۳۱۱تهران به‌عباس‌آباد فرح جنوبی روبروی اجرائیات راهنمائی منتقل شد. سردفتر شریف تلفن ۷٤٦۹۹
۱-۳ آ-٤۱۵۷٦

روزنامه فردا
فردا منتشر میشود

روزنامه دیپلمات
چهارشنبه‌ها منتشر میشود

از امشب سئانسهای
درایوین‌سینما ونك
۳۰ر٦- ۳۰ر۸- ۳۰ر۱۰
بعداز ظهر میباشد.

بزودی فقط درسینما

رادیوسیتی

حماسه‌ای عظیم وپرشکوه از جزیره«هاوائی»ملقب به‌بهشت روی زمین و ... عشقی‌بزرك که سرنوشت این جزیره را تغییر داد.

جولی اندروز
ریچارد هریس
ماکس‌فن سیدو
در فیلم پاناویژن و رنگی

هاوائی
"HAWAII"
محصول یونایتدارتیست

دکتر محمد حسین‌اردوبادی
ازمسافرت خارج مراجعت‌کرد وکماکان بیمار میپذیرد.

استخدام مربی آموزشی وبالینی برای آموزشگاه عالی پرستاری دانشگاه ملی ایران

دانشکده پزشکی دانشگاه ملی ایران چند نفر مربی لایق‌و شایسته برای خدمت در آموزشگاه عالی پرستاری استخدام مینماید که حائز شرایط زیر باشند:
۱- داشتن دانشنامه لیسانس پرستاری ازآموزشگاه های ایران یاخارج.
۲- سن کمتر از ۲۵ سال نباشد.
۳- داشتن سابقه تدریس پرستاری.
داوطلبان واجد شرایط میتوانند از تاریخ نشر این آگهی تاروز ۱۵ مهرماه ٤۹ همه روزه غیر از ایام تعطیل با دردست داشتن درخواست کتبی و فتوکپی مدارك فوق باداره دبیرخانه‌دانشکده پزشکی واقع دراوین مراجعه فرمایند.
دانشکده پزشکی دانشگاه ملی ایران
۱-۳ آ-٤۱۹۸۸

ساعات کار بانك بازرگانی ایران

صبح‌ها: از اول مهرماه تا ۱۵ اردیبهشت ماه ۸¼ الی ۱۳
پنجشنبه‌ها ۸¼ الی ۱۲½
عصرها: مهرماه تا پایان فروردین ماه ٤ الی ۷
بانك بازرگانی ایران

در پیشگاه مبارك والاحضرت همایون ولایتعهد ایران

ساعت ۵ بعد از ظهر روز جمعه سوم‌مهر ماه مسابقه نهائی فوتبال جام گندم طلائی روستائیان‌عضوخانه‌های فرهنك‌روستائی کشور در استادیوم امجدیه برگزارمیشود

پس از انجام این مسابقه، بین تیم‌های تاج تهران وپرسپولیس نیز مسابقه دوستانه‌ای انجام میگیرد

توجه‌فرمائید ..
فیلم‌بزرك‌سینماسکوپ‌ورنگی

لیلی و مجنون

ساخته
سیامك یاسمی
کارگردان برجسته سینمای ایران-باشرکت:
بهروز وثوقی - آفرین
بیك‌ایماتوردی. آرمان. همایون
روزسه‌شنبه ۷ مهر ماه درایران وسه‌قاره بزرك‌دنیا بمعرض نمایش گذاشته خواهدشد. وفیلم‌دیگری که باین اسم محصول کشور پاکستان است‌بشرکت‌پوریا- فیلم بستگی ندارد

چهارمین (۴) هفته نمایش

نخستین فستیوال فیلمهای ۷۰ میلیمتری در **سینما کاپری**

بنا بدرخواست علاقمندان‌و مردم تهران، مدیریت‌سینما کاپری و نمایندگی کمپانی متروگلدوین مایر درایران، موافقت‌کرده‌اندکه نخستین فستیوال فیلمهای ۷۰ میلی‌متری بمدت یك هفته دیگر تمدید شود

برنامه فردا (چهارشنبه) - توپهای سان‌سباستیان
سئانسها ۱۱ صبح -۳۰ر۲-۵- ۳۰ر۷، ۱۰ بعدازظهر

شماره جدید
دبیرستان نیاکان قلهك
۸٦٦٤۷۸
قلهك روبروی فروشگاه فردوسی

دوست عزیزم آقای هراند مانکاساریان
انتخاب شایسته شما را بعضویت انجمن‌ایالتی وولایتی مشهد مقدس بشما و مردم مشهد تبریك میگویم.
ساموئل خاچیکیان

آگهی شهرداری کرج

باطلاع کلیه صاحبان املاك و اراضی واقع در محدوده قانونی شهر میرساند: که طبق ماده ۵ قانون نوسازی و عمران شهری مالکین زمین ها و ساختمان هاو مستحدثات واقع در محدوده‌شهر یاقائم مقام یانمایندگان قانونی آنان مکلفندظرف‌شش ماه از تاریخ اعلام شهرداری مشخصات کامل ملك راباتعیین بهاء به تفکیك هر نقطه ملك‌و به ترتیب مقرر در ماده ٤ قانون مذکور کتبا به شهرداری کرج اعلام دارند و هرگاه در مهلت مقرر نسبت باعلام بهاء اقدام‌نکنند عوارض متعلقه برای مدت تاخیربدو برابر افزایش خواهد یافت. بنابراین بدین وسیله باطلاع مودیان محترم میرساند که‌دفترچه حاوی مشخصات محدوده شهر و همچنین ارزش‌معاملاتی اراضی و ضوابط‌بهای ساختمانی و مستحدثات از طرف شهرداری چاپ و آماده شده و در دفتر شهرداری موجود و بمحض مراجعه تسلیم مودیان خواهد شد چون از تاریخ نشر این آگهی تاشش ماه صاحبان باید به تکلیف قانونی خود دائر به اعلام بهای ملك عمل کنند و در غیر این صورت مشمول جریمه تاصد درصد خواهندشد بنابر این از همشهریان محترم انتظار دارد که برای استفاده از ده‌درصد جایزه و همچنین جلوگیری از ضرر و پرداخت جریمه هرچه زودتر نسبت به اعلام بهاء و اخذ رسید از دفتر شهرداری‌اقدام و عوارض متعلقه رابر اساس اعلام بهائی که خود مینمایند بمیزان پنج‌در هزار تا آخر سال جاری به شهرداری پرداخت فرمایند.
آ-٤۲۱۷۲ شهردار کرج: دکتر آذربایجانی

شماره ۱۵۵۰۳ تاریخ ۱٤ر٦ر٤۹

اطلاعیه‌شهرداری رضائیه

باطلاع کلیه صاحبان املاك و اراضی واقع در محدوده‌قانونی شهر میرساند که طبق ماده «۵» قانون نوسازی و عمران‌شهری شهر میرساند که‌طبق‌ماده «۵» قانون نوسازی وعمران شهری شهر یاقائم مقام یانمایندگان‌قانونی انان مکلفند ظرف شش ماه از تاریخ اعلام شهرداری مشخصات کامل ملك را باتعیین بهاء به تفکیك هر قطعه ملك و به‌ترتیب مقرر در ماده ٤ قانون مذکور کتبا بشهرداری اعلام دارند و هرگاه در مهلت مقرر نسبت باعلام بهاء اقدام نکنند عوارض متعلقه برای مدت تاخیر بدو برابر افزایش خواهدیافت. بنابر این بدین وسیله باطلاع مودیان محترم‌میرساند که دفترچه حاوی مشخصات محدوده شهر و همچنین ارزش معاملاتی اراضی و ضوابط تعیین بهای ساختمان ها و مستحدثات از طرف شهرداری چاپ و آماده شده و در دفترشهرداری و نواحی تابعه‌موجود و بمحض مراجعه تسلیم مودیان خواهدشد.

چون از تاریخ نشراین آگهی تاشش ماه صاحبان املاك‌باید به تکلیف قانونی خود دائر باعلام بهای ملك عمل کنند و درغیر این صورت مشمول جریمه‌تاصد درصد خواهند شد بنابر این از هم‌شهریان محترم انتظار دارد که برای استفاده از ده‌درصد جایزه قانونی و همچنین جلوگیری از ضرر و پرداخت جریمه هرچه زودتر نسبت باعلام بهاء و اخذ رسید از دفتر شهرداری اقدام و عوارض متعلقه رابر اساس اعلام بهائی که خود مینمایند بمیزان پنج درهزار تاآخر سال جاری به شهرداری پرداخت فرمایند.

شهردار رضائیه- دکتر وکیلی زاده
۱-۲ آ-٤۲۲٤٤

سازمان شاهنشاهی خدمات اجتماعی ۱۳۲۶

سازمان شاهنشاهی خدمات اجتماعی
برای بعضی از درمانگاه‌های خود در نقاط مختلف کشور احتیاج به‌پزشك عمومی دارد که‌باحقوق و مزایای قابل ملاحظه استخدام میشوند واز مسکن‌ولوازم‌زندگی‌رایگان استفاده مینمایند. داوطلبان‌میتوانند همه‌روزه صبحهاباداره کارگزینی سازمان واقع در خیابان قوام‌السلطنه مراجعه نمایند.
۱-۲ آ-٤۰۵۵٦

استخدام پرستار
دانشکده پزشکی دانشگاه ملی ایران برای خدمت در بیمارستانهای وابسته چند نفرپرستارلیسانسیه‌وباتجربه بصورت تمام‌وقت باحقوق مکفی استخدام مینماید.
از داوطلبان واجد شرایط خواهشمند است همه‌روزه ازساعت ۸الی ۱۲ صبح به‌بیمارستان جرجانی واقع در خیابان تهران‌نو مراجعه فرمایند تاترتیب استخدام آنان داده شود.
دانشکده پزشکی دانشگاه ملی‌ایران