اطلاعات ۱۳۴۶
سه‌شنبه ۲۳خرداد ماه۱۳۴۶ . . . . . شماره ۱۲۳۰۳
. . . . . سال‌چهل‌ویکم . . . . . تکشماره ٤ ریال

ازطرف عوامل مزدورو نشاندارعبدالناصر

شعبه هواپیمائی ایران در بیروت‌ویران گردید

- مهاجمین در و پنجره و تمام اثاثه دفتر شرکت هواپیمائی ملی راشکستند وآنرا بصورت ویرانه‌ای درآوردند

گزارشی که از بیروت واصل گردیده حاکی است که پیش‌از ظهر روز شنبه جمعی از عوامل نشاندارو مزدور جمال عبدالناصر که‌در بیروت هستند بدفتر شرکت هواپیمای ملی ایران حمله کردند و تمام دروپنجره های بزرگ‌رو به‌خیابان و درو پنجره های داخل شعبه شرکت و همچنین میزو صندلی ، ماشین های تحریر و دستگاه های تلفزو هرچه وجودداشت شکستند و دفتر نمایندگی را بصورت ویرانه‌ای درآوردند وازآن محوطه خارج شدند .

دفتر نمایندگی شرکت هواپیمائی ملی در مراکز پرجمعیت شهرنیست که گفته شود در تظاهرات اخیرمورد تخریب قرار گرفته باشد . بلکه از شهر خارج استو بخوبی واضح‌بود که این دسته از عوامل ناصری از روی‌نقشه عمدو بقصد تخریب ازشهر دورشده و بسوی دفتر نمایندگی‌رفته بودند و آنجارا ویران کردند .

***

جای کمال تعجب وتاسف است که علیرغم احساساتی که ملت‌ایران پیوسته نسبت‌به‌اعراب ابراز داشته‌و این دوستی و محبت را همچنان حفظ و حراست میکند جمعی عناصرنشاندار صرفا تحت تاثیر تبلیغات ناصرچنین حوادثی رابوجود میاورند که خاطر مردم ایران را مسلما جریحه‌دار می‌سازد .

این پیشامد نشانه آنست که‌بغض وعناد عبدالناصر ، خاصه در موقعی که‌باشکست روبرو گردیده همچنان باقی است و دست از تحریکات و خرابکاریهای خود برنمیدارد .

دقیق‌ترین گزارش از جریان جنگ‌ه‌روزه اعرابو اسرائیل

گزارش جنگ ، لحظه به لحظه

- این گزارش خواننده رااز روزهای شروع بحران ،تا موافقت اعراب با آتش‌بس بطور کامل مطلع میسازد

یك صحنه از آرایش جنگی‌تانك‌ها در صحرای «سینا». نبرد تانکهادرتعیین سرنوشت جنگ سینا اثربسیار مهمی داشت . در صفحه چهارم

با ورود سرهنك بومدین رئیس ـ جمهوری الجزایر به‌مسکو بنمایندگی‌اعراب

مذاکرات مهم‌شوروی‌ـاعراب آغازشد

سرهنك بومدین ، رئیس دولت‌الجزایر ،سرراه سفر خود به مسکو دربلگراد توقف کرد و مذاکراتی باتیتو رئیس‌جمهوری یوگسلاوی انجام داد این عکس تیتو را هنگام استقبال‌از سرهنك بومدین‌در فرودگاه بلگراد نشان میدهد . (عکس رادیوئی اطلاعات)

اسرائیل‌باشرکت سازمان‌ملل در رفع‌بحران‌خاورمیانه‌مخالفت‌کرد

۳۵۰میلیون ریال

برای‌تاسیس‌دومین‌مرکز پرورش ماهی اختصاص یافت درصفحه۱۷

در بحبوبه جنك اعراب و اسرائیل

۳۰۰ مسلمان باگازسمی دریمن کشته شدند

ناصر میخواست با اینکار جلوی پیوستن مردم یمن به نیروهای امام را بگیرد

در صفحه هفدهم

شیروخورشیدسرخ اعلام‌کرد :

ایران در اردن

اردوگاه ۵هزار نفری‌میسازد

بیمارستان صحرائی‌مجهز شیرو خورشید سرخ‌به اردن اعزام میگردد

شماره حسابهای شیر و خورشیدسرخ‌برای‌دریافت کمکهای مردم اعلام شد

در صفحه هفدهم

اسیر شدن کارشناسان جنگی شوروی بدست اسرائیل تکذیب‌شد

درصفحات۲و۳

لایحه تعلیق‌اجرای مجازات

- دادگاه با چه شرائطی میتواند حکم تعلیق اجرای مجازات را صادر کند
- جرائمی که مشمول‌تعلیق اجرای مجازات نمیشود
- در صورت تخلف محکوم، حکم تعلیق از طرف‌دادگاه لغو میشود

متن لایحه قانونی تعلیق اجرای مجازات که دیروز از طرف وزیر دادگستری‌به مجلس سنا تقدیم شده است‌در صفحه ۱۲ امروز چاپ شده است .

بمبی که کاباره مولن‌روژ

روز پنجشنبه این هفته منفجر خواهد کرد

خانم الهه

خواننده برنامه گلها از پنجشنبه ۲۵ خرداد

شرح در صفحه پنجم

دانشگاه پهلوی

آگهی مربوط به توزیع کارت ورودی وکتابچه راهنمای مسابقه ورودی

درصفحه ۷ این شماره چاپ شده‌است ...

اطلاعیه برق تهران

بطوری که ساکنین محترم پایتخت استحضار دارند در آبانماه سال جاری جشن فرخنده تاجگذاری‌اعلیحضرتین برگزارمیگردد.

حسب‌الدستور شورای عالی تاجگذاری شرکت برق منطقه‌ای تهران ازهم‌اکنون تجهیزات لازم را تعبیه نموده و بمنظور هرچه باشکوه تر نمودن چراغانی شهر تهران و جلوگیری از خاموشی مقررات ذیل را درهفته جشن بمرحله اجرا میگذارد :

۱ـ هرگونه چراغانی باید با اجازه کتبی قبلی‌بخش برق‌مربوطه بوده و ماموران انتظامی وبرق تهران از چراغانی های‌بدون مجوز جلوگیری خواهند نمود .

۲ـ بهای‌نیروی‌برق مصرفی برای جشن‌های‌فرخنده تاجگذاری باتخفیف مخصوص و بقرار هرکیلووات ساعت ۱ر۲ ریال خواهد بود .

۳ـ چون امکانات فنی و ظرفیت کابل‌هاوخطوط محدود میباشد حدود چراغانی در هر خیابان وناحیه وسیله بخش‌برق‌مربوطه‌تعیین و برهمین اساس اجازه‌نامه کتبی صادر خواهد شد .

قبلا از تشریك مساعی اهالی محترم پایتخت دراین جشن ملی تشکر می نماید . الف ۲۴۴۳ شرکت برق منطقه‌ای تهران

آگهی سازمان تربیت معلم وتحقیقات تربیتی (دانشسرای عالی) برای دوره‌دو ساله تربیت دبیر داوطلب می پذیرد .

به صفحه دهم مراجعه شود

اداره آجودانی کل ارتش شاهنشاهی شش نفر لیسانسیه استخدام مینماید

۱ـ۲ آـ۱۱۰۱۸

شرح درصفحه ۱٤

از صبح پنجشنبه

شرکت سهامی‌سینما پارامونت باعرض معذرت از تاخیری که در افتتاح‌سینماو نمایش‌فیلم «اتللو» حاصل گردید

با نهایت مسرت به استحضارکلیه علاقمندان میرساند که سینمامجلل و زیبای سینه‌موند «دنیای‌هنر» از صبح ٥ شنبه ۲۵ خرداد ماه چهل و شش بانمایش‌اثر عظیم‌سینمای انگلستان «اتللو» افتتاح میگردد.

دنیای‌هنر

سینه موند

سینمای مخصوص روشنفکران

بانمایش شاهکار دراماتیک «لارنس الیویر»

دیدگان‌علاقمندان رادیو تهران روشن می‌سازد

تلفن کالر پانادیژن

اتللو

اثر فناناپذیر: ویلیام شکسپیر

وباشرکت: مگی اسمیت ـ فرانک فینلای

یگانه شاهکاری که ۱۲ نفر منقد بزرگ سینما به آن درجه عالی داده‌اند

برای درك دقایق این فیلم باید دید وسیع هنری داشت

شروع سانسها ۱۰ر۳۰ صبح ۲ر۳۰ـ ٦ـ ۹ر۳۰

بعداز ظهر گیشه‌سینما برای رزرو بلیط هر روزازساعت ۹ر۳۰ صبح آماده است ـ تلفن ٤۸۳۲۱

نوزاد خوشقدم

- شانس بچه چهل روزه ، پدرش و همکار اورا صاحب یك میلیون ریال پول نقد و یك دستگاه ۹اتومبیل آخرین سیستم نمود

بطوری که قبلا باطلاع خوانندگان ارجمند رسید : هفته گذشته بلیط های اعانه ملی چهار برنده یك میلیون ریالی داشت که دونفرشان علاوه بردریافت یك میلیون ریال پول نقد بعنوان قهرمان شانس‌نیز انتخاب شدندو یك دستگاه‌اتومبیل اپل مدل ٦۷را نیز تصاحب کردند.

بقیه در صفحه دهم

تظاهرات عظیم حزب پان ایرانیست برای سپاس «سیاست مستقل ملی»

شرح درصفحه ۱٤

آگهی ثبت نام برای امتحانات ورودی هنرسرایعالی (نارمک)

آگهی‌پذیرش هنرجوبرای سال‌تحصیلی ۴۶-۴۷ هنرستان صنعتی‌نمونه (نارمک)

در صفحه هفدهم

استخرشنای اختصاصی کودکان

برای

کلاسهای‌تابستانی

ارمغان‌تربیت

زیرنظر مربیان شنای کودکان

وبرنامه‌های آموزشی تابستانی ازاول‌تیرماه افتتاح میگردد

نام نویسی همه روزه صبح وبعداز ظهر

جاده پهلوی سه‌راه عباس‌آباد

تلفن ٦۲۹۴۲۴

IRAN MAKS ایران مکث

باتائیدات خداوند متعال

در ظل توجهات پدرتاجدار اعلیحضرت‌همایون شاهنشاه آریامهر و علاقه دولت وملت فداکارایران بصنعتی شدن وطن عزیز شرکت سهامی صنعتی ایران مکث افتتاح گردید .

۱ـ۳ آـ۱۰۸٦۰

شرح در صفحه ۵

پیروزی اسلام در اتحاد اسلامی است

هرچه‌جلوتر میرویم واسنادومدارك تازه‌تری درباره‌جنك اخیرمنطقه خاورمیانه عربی کشف میشود این حقیقت بیشتر جلوه میکند که شکست اعراب بیش‌از آنچه بستگی به‌مسائل نظامی‌داشته باشد از شخص عبدالناصر وسیاست وروش اوناشی گشته است .

اکنون معلوم میشود که روش ناصر نه‌مورد حمایت اکثر زمامداران وملتهای عرب‌بوده ونه‌از طرف فرماندهان ارتش مصر و همکاران و نزدیکان خوداو تایید میشده است . بلکه این‌مرد خودخواه بی‌منطق ومغرور بلاجهت بدون آنکه متوجه مسئولیت عظیم خودباشد ، کشور های عربی را بکام یك‌چنین شکست مفتضحی کشانیده و اینك نیز بجای‌آنکه خردلی شهامت بخرج‌داده ، مسئولیت شکست را بگردن بگیرد مشغول تصفیه ارتش مصر شده است تا گناه را بگردن دیگران بشکند .

واماملت عرب درحقیقت به‌آتش تفرقه و نفاقی سوخت که عامل ایجاد آن شخص جمال‌عبدالناصر است . والامحال است که‌اعراب‌متحدا وبااتکاء بقدرت جامعه بزرك اسلامی مصمم بانجام کاری شوند شکست بخورند وآنهم چنین شکست ننگین و مفتضحانه‌ای .

آئین‌ما، آئین وحدت کلمه و برادری است . اگرشما رتاریخ اسلام رجوع کنید می‌بینید نخستین فتوحات اسلام درسایه اتحاد قبایلی‌شروع شدکه پیش‌از ظهور اسلام رقیب‌وخصم یکدیگر محسوب میشدند و همینکه اسلام درخشیدو شعار «انماالمومنون‌اخوه» را صلاداد وهمین قبایل متفرق و متخاصم بهمدیگر ملحق شدند چنان قدرتی از اتحاد آنها بوجود آمد که حتی‌امپراطوریهای بزرك آنروزگار رادر مقابل‌خود بزانو درآورد .

پس‌از آن نیز اسلام هرچه متحدترشد ، هرچه همبستگی اسلامی قوت یافت ، اسلامیان به‌فتوحات و موفقیت های درخشانتری نائل‌آمدند ودر طول تاریخ چهارده قرنی‌اسلام ، هرشکستی برمسلمانان رسیده مولودنفاق و اختلاف و تفرقه و تشتت آنها بوده است . بنابراین هیچ دشمنی آنقدر باسلام واسلامیان صدمه نزده‌که نفاق‌افکنان و جمال‌عبدالناصر یکی‌ازین طایفه است .

شمانگاه کنید درین چندسال که‌ناصر مصدرکار بوده موجب چقدر اختلاف و صفشکنی میان مسلمانان واعراب شده است .این مرد ابتدا کوشید صف‌اعراب‌را ازمسلمانان جداکندو خطی میان ملل عرب‌و سایرملل مسلمان بکشد که‌آنها هرکدام برای خود حساب علیحده‌ای قائل باشند . بااین عمل ، ناصر در حقیقت برضدعالیترین شعار اسلام که وحدت‌اسلامی است اقدام کرد و بیکنوع مبارزه‌نژادی دست زد .

او، اعراب‌راواداشت بدون توجه بسایر اعضای جامعه بزرك اسلامی هدفهای خودرا درمیان خودشان مشخص کنند واز خود تشکیلات و تاسیسات وسازمانهای جداگانه زیرعنوان«جامعه‌عربی» و «ملت‌ع ب» داشته باشند . بعدازآنکه باین‌کیفیت جامعه عرب و جامعه اسلامی ازهم تجزیه شدناصر شروع‌کرد بپاشیدن تخم‌نفاق میان اعراب . یعنی بعداز مدتی که‌شعار «اتحادعرب» رادر مقابل شعار «اتحاداسلام» علم‌کرده بود تمانع همبستگی و یگانگی مسلمانان شود ، بعداز آنکه باتمام‌قدرت وباانگیختن تعصبات نژادی درمیان اقوام عرب مانع تشکیل وایجاد یك اتحادبزرك میان مسلمانان عالم گشت و شعار «اتحاداسلام» را که‌شعار قرآن کریم‌و پیغمبر گرامی اسلام است تخطئه کرد و ازین بابت اطمینان یافت که فکر متحدشدن مسلمانان برای‌مدتی ازمیان رفته است بسروقت اعراب رفت‌ویکان‌یکان ملتها ودولتهای عربی را به خواند ، هروز یکی از زعمای‌عرب را بباد هتاکی‌و اتهام گرفت وحتی باتمام قدرت مانع‌تشکیل کنفرانس سران عرب شدکه یك زمانی برای کوبیدن فکر اتحاد اسلامی، دائما بتقویت آن میپرداخت !

نتیجه‌اینکه جامعه عرب نیز عاقبت‌وقتی بجنك اخیر کشیده شد، جامعه‌یی بود متفرق و متشتت و فاقد برنامه و هدف مشترك که آلت مقاصد یك معرکه‌گیرسیاسی قرار میگرفت .

حاصل یازده‌سال نفاق‌افکنی و کوبیدن اساس اتحاد اسلامی از طرف جمال‌عبدالناصر این بود که‌شد . و امروز موقع آنست که‌ملل مسلمان بحقیقت وضعیت و بمصالح ومنافع اساسی خود توجه‌کنند. موجبات تفرقه وتشتت راکه علت‌العلل شکست وحرمان میباشد ازمیان بردارند وگردیك شعار واحد ، شعار عالی «وحدت‌اسلامی» که ضامن توفیق و پیروزی مسلمانان و اعتلای پرچم اسلام است مجتمع شوند : «واعتصموابحبل‌الله جمیعاولاتفرقوا» !

باورود سرهنك بومدین رئیس جمهوری الجزایر به‌مسکو

مذاکرات مهم شوروی ـ اعراب آغاز شد

اورشلیم ـ ۱۲ ژوئن

ژنرال «موشه‌دایان» وزیر دفاع اسرائیل و ژنرال اسحق رابین‌در کنار دیوار مقدس اورشلیم پایان جنك را باطلاع سربازان‌اسرائیل رسانده‌ونتیجهٔ شش روزنبردعلیه‌سه‌کشور عربی راتشریح‌کردند موشه‌دایان گفت : از شرم‌الشیخ در سینا تا «قنطره» درسوریه‌جز قطعات متلاشی شده هواپیماهای دشمن و سلاحهای مصری ، اردنی و سوریه چیز دیگری دیده‌نمیشود موشه‌دایان گفت شن های صحرا و صخره های دریاچه گالیله بخون سربازان ما آغشته گردیده است . جنك پایان یافت لکن نبرد برای حفظ‌امنیت‌ادامه دارد .

وزیر دفاع اسرائیل گفت اسرائیلی‌هاموفق شدند یك پایگاه‌موشکی زمین ـ‌بهوای مصررادرسینا دست نخورده تسخیر کنند . در این پایگاه‌تعدادی‌از موشکهای مصری وجود داشت که جزءغنائم‌جنگی بتصرف ارتش‌اسرائیل‌درآمد.

* نتایج جنك

ژنرال «گاویش» فرمانده نبرد سینا گفت : طی ۹۱ ساعت پیکار در صحرای سینا سه‌لشکر اسرائیل موفق‌شدند هفت لشکر مصر از جمله دولشکر زرهی رانابود کنند.

ژنرال گاویش آمار تلفات را چنین ذکر کرد :

۱۷۵ نفر اسرائیلی کشته ۸۰۰ تن مجروح شدند و ۶۱ تانك‌متلاشی شد . در حالیکه هفت هزار یا ده هزار مصری کشته و تعداد زیادی مجروح شدند و سه هزار تن اسیر گردیدند .

ژنرال گاویش افزود اینك دهها هزار سرباز مصری در شبه‌جزیره سینا سرگردان هستند و تلاش می کنند شاید به منطقه کانال سوئز برسند . ضمنا یانصد پاشششصدتانك مصری کاملا ویران گردید .

ژنرال گاویش شجاعت‌سربازان دشمن را ستود . وی افزود مصری ها خوب جنگیدند لکن به‌تاکتیك جنگی آشنا نبودند .

* علت پیروزی

ژنرال گاویش گفت علت‌پیروزی ما در سینا حرکت سریع نیروهاو تاکتیك جنگی ارتش اسرائیل‌بوده خصوصا آنکه روحیه سربازان ما عالی بودو نیروی هوائی نیز کمك زیادی کرد.

* بازی نکرد

لوی اشکول نخست‌وزیراسرائیل طی نطقی که‌دراورشلیم ایراد نمود اعلام کرد کمیسیون ترك مخاصمه سازمان ملل متحدنقشی‌راکه می‌بایستی در جهت حل مسالمت‌آمیز اختلافات ایفاء کند بازی نکرد.

اشکول که نطق او نیمساعت‌طول کشیده گفت : برای نخستین‌بار پس از سال ۱۹۴۸ ملت یهود میتواند در صلح نفس بکشد و برای مادیگر مسئله بازگشت بوضعی که پیش‌از جنك اخیر داشتیم مطرح نیست.

نخست‌وزیر اسرائیل که در پارلمان این کشور در اورشلیم سخن می‌گفت تائید کرد ملت و دولت یهود علاقمند حل اختلافات خود بااعراب است لکن بدون واسطه .

* دوراز تهدید

لوی‌اشکول بخانواده‌هائی که‌در پیکار اخیر قربانی دادند تسلیت گفت و اعلام کردقدرت دشمن‌درهم شکست و پایگاههای آن از بین رفت . اینك آسمان اسرائیل دور از هرگونه تهدیدی است .مادرکنار سوئز هستیم و دیگر بندر الیات محاصره نیست . اورشلیم وحدت خودرا بازیافت و برای نخستین‌بار میتوانیم در برابر قبرسلیمان‌آزادانه نماز بخوانیم .

لوی‌اشکول ضمن اشاره بحوادث وقایع هفته‌های اخیر در خاورمیانه گفت کشورهای عربی ۱۹ سال‌قبل قراردادهای ترك مخاصمه را امضاء کردند لکن هرگز این قراردادها را اجرانکردند . کسانی که تصور میکنند میتوانند اوضاع گذشته را تجدید کنند سخت در اشتباه‌هستند وضع جدیدی بوجود آمده و اسرائیل هرگز اجازه نخواهد داد که اوضاع گذشته تجدید شود .ما بسوی آینده وصلح پایدار نظر افکنده‌ایم .

لوی‌اشکول ضمن پیامی بدولت‌و ملت شوروی طلب کرد که دولت شوروی تلاشهای خودرا برای استقرار صلح در خاورمیانه بکار برد و بکسانی که میخواهند ملت یهودرا از بین ببرند سلاح‌نفروشد.

* کمك شوروی

یوری ژوکف مفسرمعروف‌پراودادر مقاله ای دراین روزنامه نوشت:دولت شوروی‌تمام‌آنچه‌را به‌اعراب برای رفع تجاوز احتیاج دارند در اختیار آنها می‌گذارد .این کمك تاکنون از طرف کشورهای سوسیالیستی شده وبعداز این‌هم ادامه‌خواهد یافت تا اعراب بتوانند از استقلال‌وتمامیت ارضی‌خود دفاع کنند .

* بومدین در مسکو

بومدین رئیس‌دولت الجزایر برای یك‌سلسله مذاکرات مهم‌با رهبران شوروی‌نیمه شب گذشته وارد مسکو شد .

درسراسرجهان‌عرب گفته می‌شود سرهنك بومدین بنام اعراب با رهبران شوروی مذاکره‌می‌کند .منابع موثق‌خاطرنشان می‌سازند دو مسئله مهم مورد مذاکره رئیس دولت‌الجزایر بارهبران شوروی است :

۱ـ‌تجزیه و تحلیل نقش شوروی درجنك بین اعراب و اسرائیل ۲ـ ارسال کمکهای اقتصادی و نظامی فوری شوروی به‌کشورهائی که‌مستقیما با اسرائیل در جنك بودند .

سرهنك بومدین بهنگام‌پیاده شدن ازهواپیما تبسمی برلب داشت و الکسی‌کوسیگین نخست‌وزیرشوروی، اندره‌گرومیکو وزیرامور خارجه‌و چند تن دیگراز رهبران دولت شوروی از او استقبال کردند . پانصد دانشجوی عرب، کوبائی و آفریقائی در حالیکه شعار هائی در دست داشتند پیشواز بومدین‌آمده بودند . شعار انها این بود :

«ماجنك می‌خواهیم » «به تجاوز پایان دهیم » .

یکساعت پس‌از ورود رئیس دولت الجزایر به مسکو مذاکرات‌رسمی‌سران دو کشور آغاز گردید خبرگزاری تاس اعلام کرد لئونیدبرژنف، کوسیگین، پادگورنی ، گرومیکو ومارشال‌گرچکو وزیردفاع شوروی‌در مذاکرات‌شرکت داشتند .

از طرف الجزایر سرهنك بومدین عبدالعزیز بوتفلیکا وزیر امور خارجه الجزایروسرهنك عباس عضو شورای ملی‌انقلاب الجزایردر مذاکرات‌حضور داشتند .

* سخنگوی اعراب

روزنامه الاهرام چاپ قاهره می ـ نویسد : مذاکرات رئیس‌دولت‌الجزایر بارهبران شوروی حائز کمال اهمیت است . اهرام‌اضافه‌کرده‌است‌سرهنك بومدین تنها از طرف الجزایر بـ رهبران شوروی مذاکره نمی کند ، بلکه او سخنگوی بعضی کشور های عربی است‌که با شوروی مناسبات دوستانه دارند .

* موافقت کردند

الاهرام افشا ساخته است که طی تماس رئیس دولت مصربا رئیس‌دولت الجزایر طرفین موافقت کردند که سرهنك بومدین برای مذاکره با رهبران شوروی بمسکو برود .

الاهرام سپس مینویسد سفیرکبیر الجزایر در قاهره نیز بمسکو رفته تا در مذاکرات شرکت کند. سفیرکبیر الجزایر پیش‌از سفر بمسکو مذاکرات مفصلی با جمال عبدالناصر بعمل‌آورد.

الاهرام بمحافل امپریالیستی که دست بحمله علیه شوروی زده‌اندحمله کرد .

ارگان دولت مصر میافزاید باید چشمها را گشود و هدف از تبلیغات علیه شوروی را دریافت . حمله به شوروی از آنجهت صورت میگیردکه شوروی همیشه در کنار اعراب بودهست .

شوروی کمکهای نظامی و اقتصادی ذیقیمتی بملل عرب کرده است و امپریالیست هابا حمله بشوروی‌مایلند ملت عرب‌راازدوستی‌باشوروی محروم سازند .

* مذاکره با تیتو

خبرگزاری رسمی الجزایر چند ساعت پیش از سفر سرهنك بومدین بمسکو تفسیری پیرامون ملاقات و مذاکره رئیس دولت الجزایر بارهبران شوروی پخش کرد .

خبرگزاری الجزایر مینویسد : لحظه انجام مسئولیت فرا رسیده و هرکس باید بروشنی نظر و روش‌خود را اعلام کند .

وقایع اخیر خاورمیانه نشان داد‌که امپریالیسم بیش‌از پیش متجاوز شده است . علت آنکه امپریالیسم متجاوز ترشده آنست که نیروهای ترقیخواه درجهان تنها بپاسخ دادن بحملات تجاوزکارانه امپریالیسم اکتفاکرده‌اند.

خبرگزاری الجزایر اعلام کرد که سرهنك بومدین در سرراه بمسکو

بقیه رد صفحه هفدهم

سقوط هواپیما

مکزیکو ـ یك هواپیمای‌خط هوائی داخلی‌مکزیك‌دیروزهنگام پرواز روی‌خانه‌ای در نزدیکی شهر «لایاز»سرنگون شد وسه سرنشین آن کشته شدند ولی به‌پانزده تن دیگر از مسافرین آسیبی نرسید . براثر خراب شدن خانه دوکودك خردسال‌نیز بقتل رسیدند .

یك هواپیمای حمل ونقل‌نیز دیروردر نزدیکی‌فرودگاه‌دوبلین سقوط کردو دوسرنشین آن کشته شدند .

محاکمه میشود

هوستون ـ کاسیوس کلی قهرمان سابق بوکس درسنگین وزن روز ۱۹ژوئن (۲۹خرداد) بااتهام خودداری از انجام‌خدمت نظام وظیفه در دادگاه فدرال هوستون محاکمه خواهد شد .

دیوان عالی‌کشور امریکا روز دوشنبه درخواست کلی را در مورد منع تعقیب قضائی ردکرد.

قاضی فدرال هوستون نیز درخواست وکیل‌مدافع کلی را در مورد تعویق محاکمه ردکرده است .

کشف گنجهای‌افسانه‌ای

کینگزتون ـ‌جویندگان گنج ازاین پس نخواهند توانست در «پرت‌رویال» واقع در «جامائیك» شانس خود را بیازمایند زیرا دولت جامائیك هیئتی‌را مامور کرده است‌که‌گنج‌های افسانه‌ای این شهررا کشف کند .

این شهر درسال ۱۶۹۳ بر اثر یك زلزله هولناك ویران گردید و اخیرا مقادیری طلا و جواهر بصورت انگشتر ودستبند از زیر ویرانه ها کشف شده است .

محاکمه‌سروان«اس.اس»

روتول ـ‌آلمان ـ‌محاکمه یك سروان سابق «اس.اس» از دیروز در دادگاه «روتول» آغاز شده وی متهم است که هنگام جنك ۸۵۰نفراز یهودیان‌شوروی رابقتل رسانیده است .

کشتی بدونیم شد

اوتروشت ـ یك کشتی‌جنگی هلندی دیروزهنگامی که‌مشغول بارگیری گلوله توپ بود منفجر گردید ودر نتیجه این حادثه ۱۸ نفر زخمی شدند . انفجار بقدری شدید بود که کشتی بلافاصله بدونیم شد واندکی بعد بزیر آب فرورفت .

اخراج دیپلماتهای‌هندی

پکن ـ‌دولت چین کمونیست بدونفر از کارمندان سفارت‌هند در پکن اخطار کرد که هرچه زودترخاك‌آنکشور راترك‌گویند.

خبرگزاری‌چین جدیدگزارش داد که‌این دودیپلمات هندی‌به فعالیت های جاسوسی اشتغال داشته‌اند .

آزمایشگاه خودکار

مسکو ـ‌دانشمندان شوروی دیروز یك آزمایشگاه خودکار بسوی کره زهره پرتاب‌کردند.

خبرگزاری تاس گزارش داد آزمایشگاه خودکار که «ونوس چهار»نام‌دارد تقریبا همان خط‌سیری را که قبلا تعیین شده است می‌پیماید .

«ونوس چهار» دارای دستگاه های مخصوص علمی است و هزار و صدو شش کیلو وزن دارد .

«ونوس چهار» تاساعت دو و نیم بعداز ظهر ۱۱۲ر۰۰۰ کیلو متر از زمین فاصله گرفته بود. آزمایشگاه خودکارشوروی‌پس‌از چهار ماه به‌نزدیکی کره زهره خواهد رسید .

ماه ژوئن بهترین موقع‌برای پرتاب سفینه بسوی این کره اسرارآمیز است زیرا «پنجره زهره»تا آخراین‌ماه ادامه پیدا می‌کند ودر ۲۹ اوت فاصله‌کره زهره از زمین بیش‌از ۲۴میلیون کیلومتر نخواهد بود .

شوروی‌ها درسال ۱۹۶۰برای نخستین‌بار «ونوس۴» رابسوی کره زهره‌پرتاب کردند ولی‌بعدا تماس آن بازمین قطع شد .

بعقیده ستاره شناسان سال زهره ۲۲۵ تا ۲۴۰ روز طول می‌کشد واین کره درحال حاضر درست وضعی را که زمین مادر میلیونها سال‌قبل داشت‌داراست

انتشارات دانشگاه ملی ایران

تاریخ هنرایران

تالیف آندره‌گدار

ترجمه آقای دکتر حبیبی

منتشرشد. علاقمندان میتوانند برای‌خریداین‌کتاب نفیس به‌کتابفروشی دهخدا یادایره‌اموال دانشگاه ملی دراوین مراجعه نمایند ۱ـ۲ آ ـ ۱۱۰۵۶

لبخند یخ

نوشته‌ی «فریدون صابر»

منتشر شداز کتابفروشیهای معتبر تهران وشهرستانها وروزنامه فروشها تهیه فرمائید .

سازمان مطبوعاتی مرجان ـ تهران ۱ـ۳

گلستان سعدی

فارسی ـ انگلیسی:

ترجمه : **ادوارد رهاتسك**

بکوشش محمد حسین تسبیحی

باکاغذ اعلا وجلد زیبا وچاپ ممتاز

در ۶۸۰ صفحه بها: ۳۵۰ ریال

مرکز پخش وانتشار : کتابفروشی‌فروغی

خیابان شاه‌آباد جنب کوچه سید هاشم

تلفن ۳۶۲۱۸ ـ۱ـ

مؤسسه زیبائی لیلی اعتضادی

دریکماه تا ۱۰ کیلو لاغر شوید ـ علاج فوری برای جوش ولك صورت معالجه چاقی بوسیله انواع وسائل الکتریکی‌مدرن حمام سونا ـ ورزش بوگا‌ـ ماساژ بادست بوسیله متخصصین از هند واروپا

تلفن ۷۱۰۵۵

موسسه ملی زبان

برای کلاسهای زبان

شاهرضا ـ چهارراه پهلوی ـ جنب بانك تهران تلفن ٤٤٦٨٤

کلاسهائی که در ترم تابستانی امسال دائراست

۱ـ دورهٔ مقدماتی ، میانه ، عالی «برای هرکس در هرسن»
۲ـ دورهٔ مخصوص نوآموزان دبستانی ۳ـ دورهٔ مخصوص تقویتی دانش‌آموزان دبیرستانها
۴ـ دورهٔ مخصوص کتابهای ریدر ۵ـ دورهٔ مخصوص کنکور دانشگاهها «فشرده»
۶ـ دورهٔ مخصوص مکالمه ۷ـ دورهٔ مخصص دانش‌آموزان تجدیدی دبیرستانها
۸ـ کلاسهای فشرده ۶ ساعت در هفته ۹ـ تدریس خصوصی با تشکیل کلاسهای ۳ نفره تا پنج نفره
۱۰ـ کلاسهای اختصاصی دوشیزگان و بانوان

رئیس موسسه ملی زبان ـ حری

فارغ‌التحصیل انستیتو تعلیم و تربیت دانشگاه‌لندن

All The Way Home

قلبها بهم نزدیك میشوند

برنده جایزه پولیتزر

جین سیمونز : رابرت پرستون

وکودك خردسال مایکل کرنی

بزودی فقط در سینما دیانا

این چشمهای درشتو کی‌بتوداد.
پدرت‌میخواند...وتو ومن هر دوبخواب‌میرفتیم
تو میدانستی که‌بی‌او هیچگاه گیاهی نخواهدروئید
تومیدانستی که‌بی او هیچگاه خورشید گرمانخواهدداشت
وحالا همه جاسرداست‌وانجماد روح مرا
چشمهای توذوب خواهندکرد
پسرم ... که‌بازوانت یادگاراوست
این چشمهای درشتو کی‌بتوداد...
من هرروز در درون خود میگریم...
آنچنان که‌تمام ابر های جهان را در خود باران‌کنم
واین‌باران ...شوراست
وتومیدانی نمك گیاهان راخواهدسوزاند ....
امیدم‌آنست
که در انتهای جاده پدرت را ببینم ... و وقتی
جلو می آید ...خواهم دید ... تو هستی

امریکا اعلام کرد مسئله مرزهای خاورمیانه مبهم است

رخبار خاورمیانه

شورای وزیران ناتو جلسه خود را امروز در لوکزامبورگ تشکیل میدهد . انتظار میرود مسئله خاورمیانه و لزوم افزایش هشیاری اعضاء ناتو در برابر چنین حوادثی دراین جلسه مورد مذاکره قرار خواهد گرفت.

ویلی برانت وزیر خارجه آلمان غربی اولین کسی بود که وارد لوکزامبورگ شد . وی در برابر سئوال خبرنگاران گفت : مسلم‌است که ما درباره خاورمیانه بحث‌خواهیم کرد . برای بحث درباره هوا که‌جمع نمیشویم .

*** آثار روش شوروی**

بورسیو دبیر کل ناتو گفت : وزیران خارجه عضو ناتو وضع‌جناح جنوبی اتحادیه را در برابر تهدید «سیاست ماجراجویانه و خطرناك شوروی» مورد بررسی قرار میدهندو آثار روش شوروی درخاورمیانه را روی‌اروپاوناتوبدقت مطالعه میکنند

دین اسك وزیر خارجه امریکانیز وارد لوکزامبورگ شدو گفت : همه مسائلی که‌به امنیت و بهبود وضع ناتو مربوط است در ۴۸ ساعت‌آینده مورد مذاکره قرار خواهد گرفت .

انتظار میرود فرانسه و احتمالا کانادا ، عدم موافقت خودرا با اظهارات «بورسیو» که‌شوروی رابه «سیاست ماجراجویانه » متهم کرده ابراز دارند .

● تقاضا از دوگل

در پاریس اعلام شد که اعراب از پرزیدنت دوگل درخواست‌خواهند کرد که برای حل و فصل بحران خاور میانه ،به‌اقدامات دیپلماتیك‌به نفع‌اعراب دست بزند . چند سفیر عربی دراین مورد با کوودومورویل وزیر خارجه فرانسه تماس گرفته‌اند وعقیده دارند فرانسه که بمناسبت بیطرفیش مورد احترام اعراب است میتواند نقش مهمی در حل مشکلات خاورمیانه داشته باشد .

● موافقت ناصر

محمد محجوب نخست‌وزیر سودان اعلام کرد که موافقت عبدالناصر را برای تشکیل کنفرانس سران عرب در خرطوم بدست آورده است و با سایر سران عرب نیز تماس‌گرفته شده است . وی گفت : این‌کنفرانس باید برای تامین وحدت اعراب‌تشکیل شودتا امپریالیسم نتواند موفقیت ظاهری نظامی اسرائیل رابه پیروزی سیاسی و روانی تبدیل کند . وی افزود : آنچه در هفته‌پیش‌درخاور - میانه رخ داد شروع یك مبارزه طولانی وسخت است که اعراب‌باید با صبر و شهامت باآن مواجه‌شوند.

*** تجدید رابطه .**

دودولت تونس و مصر روابط خود راکه سال گذشته برسر اختلافی در مورد روش مقابله با اسرائیل قطع کرده بودند از سرگرفتند . صادق مقدم رئیس پارلمان تونس بعد از ملاقاتی با عبدالناصر اعلام کرد روابط دیپلماسی بین دو دولت‌برقرار میشود.

*** قطع رابطه**

امروز اعلام شد که دولت لهستان نیز روابط خودرا با اسرائیل قطع کرده . سفیر اسرائیل در ورشو بدفتر وزیر خارجه لهستان احضار گردید وباو اطلاع داده شد که دولت لهستان بخاطر «تجاوز اسرائیل» به این اقدام دست زده‌است .

*** مشغول مطالعه**

وزیر اقتصاد عراق اعلام کرد عراق مشغول مطالعه است تا همه روابط اقتصادی وبازرگانی خودرا با انگلیس و آمریکا و سایر کشور هائی که از اسرائیل حمایت کرده‌اند قطع نماید .

*** ۷۰ میلیون دلار**

روزنامه‌الاهرام خبرداد که دولت کویت ۷۰ میلیون دلار برای‌تجدید سازمان نظامی کشورهای عربی اختصاص داده است .

مصر از این مبلغ ۲۸ میلیون دلار و دولت های اردن ، عراق و سوریه هریك ۱۴ میلیون‌دلاردریافت خواهند کرد .

*** صلح پایدار**

ساپیروزیر دارائی اسرائیل‌ضمن نطقی گفت : اگر عقل و منطق در کار باشد صلح پایدار و تشکیل بازار مشترك بین اعراب و اسرائیل ممکن است . مالقسمت اعظم درآمد خودرا صرف اسلحه میکنیم که فایده‌ای ندارد ، حال آنکه باید بیشتر پول خودرا صرف آموزش، بهداشت و رفاه اجتماعی بنمائیم.

وی افزود : اگر ما واعراب‌دور میز بنشینیم و اختلافات خودراحل کنیم هم بنفع اعراب خواهد بودو هم بنفع ما .

● جریان نفت

مطبوعات آلمان غربی شایعه‌ای رادرج کردند که جریان نفت از لیبی و عربستان سعودی بکشورهای غربی ازسرگرفته شده‌اند .

منابع نفتی از تائید این خبر خودداری کردند ولی گفتند که مقادیری نفت به کشورهای غربی، جز انگلیس و آمریکا ، فرستاده شده است ، زیرا چنین کاری‌علاوه برآنکه با مقتضیات سیاسی جوردر می‌آید ، برای اعراب که سخت محتاج درآمد نفت هستند نیز لازم بوده است .

*** محدودیت بانکی**

بانك مرکزی اردن امروز به‌بانك های آن کشور دستور داد برداشت مشتریان از حساب جاری ،پس‌انداز وسایر حسابها رابه ۲۰۰ دینار(۲۰۰ لیره) در ماه محدود کنند . ادارات دولتی ، سفارتخانه‌های خارجه ، سازمان ملل و هیئتهای وابسته به آن و موسسات مذهبی و خیریه و بیمارستان ها وشرکت‌های سهامی ازاین دستور مستثنی هستند.

*** مذاکرات مهم**

خبرگزاری خاورمیانه اعلام کرد جمال عبدالناصر مذاکرات مهمی‌با «دیمتری‌پوچیدایفه» سفیر کبیر شوروی در قاهره بعمل آورد .

خبرگزاری خاورمیانه موضوع مذاکرات را افشا نکرده است .

*** مسئله دقیق**

سخنگوی کاخ سفید از طرف پرزیدنت جانسون اعلام کرد : امریکا متعهد است که تمامیت ارضی تمام ملل خاور میانه را حفظ کند ،ولی‌افزود: مسئله مرزها مسئله‌ای «دقیق وظریف» است و هنوز معلوم نیست در مذاکرات صلح که بدنبال جنك صورت خواهد گرفت چه‌پیش آید .

این سخنگو افزود که آمریکا هنوز اصرار دارد که در باره ازسر گرفتن کمك بکشورهای خاورمیانه حرفی نزند زیرا این مسئله تحت بررسی وتجدید نظراست‌وبخصوص در مورد از سرگرفتن کمك نظامی باسرائیل و احتمالا اردن مطلبی‌را اعلام‌نمیدارد . اما آمریکا ازبرنامه سازمان ملل برای حمایت از آوارگان عرب پشتیبانی‌خواهد کرد. برتعداد این آوارگان در هفته اخیر ۱۰۰ هزار نفر افزوده شده است.

*** از سرگرفت**

وزیر نفت عراق اعلام کرددولت عراق فرستادن نفت را به سوریه، برای مصرف داخلی آن کشور،از سرگرفت . تمام جریان نفت عراق به سوریه هفته پیش قطع شده‌بود.

تظاهرات علیه ناصر در کویت

کویت - گزارش‌های رسیده از کویت حاکی است که هزاران‌نفر افراد خشمگین مصری ، کویتی تظاهرات شدیدی علیه ناصر انجام داده‌اند . این تظاهرات بعلت عصبانیت مردم از شکست‌عبدالناصر در مقابل اسرائیل صورت میگیرد. این گزارش حاکی است که گروه کثیری از مردم در خیابانها و بازار ها علیه ناصر شعار میدهند وعکس های اورا پاره میکنند .

تفسیر روز

جنگ خاورمیانه و ملل متحد

در جریان جنك اعراب واسرائیل سازمان ملل متحد نشان داد که علیرغم همه سستی ها و ضعف‌هایش هنوز میتواند بعنوان وسیله‌ای برای متوقف کردن‌جنك مورد استفاده جهانیان قرار گیرد شورای امنیت ملل‌متحد درتمام روزهای جنك و بعداز آن جلسات مداوم و فوق‌العاده داشت وسرانجام باقطعنامه همین شورابود که آتش خاورمیانه خاموش‌شد. واین در حقیقت سومین بار است که ملل‌متحد بیك زدو خورد بزرك درخاورمیانه پایان میدهد . درسال ۱۹۴۹ به جنك اعراب‌و اسرائیل که‌برسر طرح تقسیم فلسطین درگرفته بود پایان‌داد، و سپس درسال ۱۹۵۶ برای پایان دادن بجنك سوئز وارد عمل شد .در هردوی این‌موارد مانند جنك‌اخیر نقش ملل‌متحد این‌بود که باراه حل خود ازیکطرف به‌مغلوبین کمك کند تاشکست خودرا تاآنجا که‌ممکن است بپوشانند و درعین حال باتحمل آتش‌بس به‌طرف پیروز جنك ، آن‌را تحت‌فشار قرار دهد تااز پیشروی بیشتر خودداری کند. البته مادامی‌که یك طرف‌جنك احساس نکرده جنك‌را باخته وهردو امید پیروزی دارند از قطعنامه‌های آتش‌بس شورای امنیت کاری برنمیاید و مادامی که هردو طرف میخواهند جنك را ادامه دهند طرفداران آنهادر شورای امنیت از تهیه و تصویب قرارداد آتش‌بس جلوگیری میکنند.

اولین قطعنامه شورای امنیت برای اعلام آتش‌بس درجنك‌هفته گذشته خاورمیانه مورد مخالفت شورویها قرار گرفت زیرا آنها انتظار داشتند که جهت جریان جنك بزودی بزیان اسرائیل تغییر کندوباین ترتیب اعلام آتش‌بس دول، دوروز بتعویق افتاد .

بهرحال شورای امنیت بلافاصله بعداز تصویب قطعنامه آتش‌بس خود، در جبهه‌اردن واسرائیل آنرا بمورد اجرا گذارد وسپس بافشار مداوم خود درسایر جبهه های جنك‌نیز به‌زدو خورد پایان داد. اغلب گفته میشود که‌اگر ملل‌متحد وظایف خودرا آنطور که بانیان آن میخواستند انجام داده‌بود اکنون بجای یك کمیسیون متزلزل آتش‌بس یك‌صلح پایدار بین‌اعراب واسرائیل بوجود آمده‌بود .

سازمان ملل‌متحد دراین مورد ازخود سلب مسئولیت میکند زیرا که‌اعراب بهیچوجه تاکنون موجودیت اسرائیل را بعنوان یك حکومت وکشور مستقل نپذیرفته‌اند و طبیعی است که برای مذاکره باآن نیز آماده نبوده‌اند . اما تردیدی نیست که عجله‌اوتانت دبیرکل سازمان ملل‌درخارج کردن قوای ملل متحداز سیناو از مرز های مصر واسرائیل دروقوع وجلوانداختن جنك بسیار موثر بوده در حالیکه او میبایست پرزیدنت ناصر رامتقاعد میکرد تاپیداشدن راه‌حل بهتری حضورقوای سازمان ملل را در مرزهای مصر و اسرائیل تحمل کند .

یك‌ایراد که به‌سازمان ملل وشورای امنیت گرفته میشودااینست که‌چرا شورای امنیت نتوانست جلوی وقوع جنك‌را بگیرد .

شورای امنیت ۱۱روز قبل‌از شروع‌جنك برای بررسی بحران روابط اعراب واسرائیل تشکیل جلسه داد اماگروهی از نمایندگان شورا معتقدبودند که بحران آنقدر ها بزرك نیست که‌بدخالت شورای امنیت نیازی باشد .جلسه بعدی شورای امنیت ناگزیر زمانی تشکیل شده که‌جنك شروع شده‌بود .

جعفر مدنی

بزودی
ایمان

برنامه امشب سینماهای
دنیا - نادر- مراد - رامسر - فلور
کارون-جهان- جی- ماندانا
بنابا‌ستقبالی که ازفیلم «حقه‌بازان» بعمل‌آمده‌است
«سینما ناتالی»
نیزهمزمان‌باسینماهای بالااقدام بنمایش این‌فیلم نموده‌است

ده‌نفر قزلباش
شاهکار نثر فارسی معاصر
نوشته‌ی استاد «حسین مسرور»
در دو هزار صفحه که مدتی‌نایاب بود اخیرا تجلید شده تعداد کمی دورهٔ کامل در پنج جلد آماده هست . تا تمام نشده دوره کامل ویا جلد های کسری‌خود را از کتابفروشیهای معتبر تهران و شهرستانها تهیه فرمائید .
جلد شومیزی ۱۰۰ ریال با جلد زرکوب ۱۲۰ ریال
سازمان مطبوعاتی مرجان - تهران ۱-۳

دبیرستان ارس
برای دوره‌اول ودوم دررشته‌های ادبی- طبیعی- ریاضی ثبت‌نام میکند میدان ۲۴ اسفند اول‌امیرآباد تلفن ۴۵۲۱۰
ضمنا کلاسهای شبانه برای‌دوره‌ابتدائی اول ودوم ازاول تیرماه شروع میشود

تایل BMC
ساخت کارخانه بریپلاست

عروسی وجشن باشکوه تر با :
بستنی‌مخصوص گواهی
امیریه : جنب کوچه شیبانی تلفن ۲۱۱۵۳

از صبح‌ه‌شنبه درسینماهای
آسیا.سعدی.سهیلا
رویال - ناتالی
مردی که چون رعد میدرخشید ، میسوزاند ، خاکستر می‌کند و حرارتش شعله های هوس می‌آفریند
فلاش من
سینماسکوپ رنگی

پل استیونس - کلودی لانگ - جان هستون

ازفرداصبح درسینماهای سالن نیاگارا
رادیوسیتی-درایوین-ب.ب

کولراُتومبیل ایتون

برای شورلت، دوج، بنز، رامبلر وجیپ استیشن وکلیه اتومبیلهای بزرگ
نمایندهٔ انحصاری: شرکت شعله خاور تخت جمشید، چهارراه بهار. تلفن ۴۵-۷۵۶۱۴۱
کولرهای ایتون ساخت آمریکا بوده ومخصوص اتومبیلهای آمریکائی میباشد .
نماینده پخش: فروشگاه نصرت - خیابان سعدی جنوبی

گزارش جنگ، لحظه به لحظه

گزارشی که درزیرمنتشر می شود حاوی مهمترین وقایع و چگونگی حوادث جنگ ٦ روز اعراب و اسرائیل می باشد. وتوسط خبرنگاران خبرگزاری آسوشیتدپرس در قاهره تهیه شده است.

تب جنگ که لحظه به‌لحظه درقاهره بالا میرفت تاآنکه هفته گذشته بیك جنگ بزرك وپردامنه کشید که از سه هفته قبل شروع شده بود. حالا دیگر این جزء اسرار نیست که ناصر اصولا انتظار جنگ راندا‌شت. ووقتی که ژنرال موشه‌دایان فاتح جنگ ۱۹۵٦ بوزارت دفاع اسرائیل انتخاب شد، بشدت احساس خطر کرد و متوحش شد.

یك سفیر عربی که سه‌روز قبل از شروع جنگ مدت ۹۰ دقیقه با ناصر مذاکره کرده میگوید که ناصر باو گفت هرگز جنگ روی نمیدهد. سفیر مزبور میگویدناصر دراین مورد چنین گفت: مرحله اول مبارزه را مابرده‌ایم و اسرائیل هرگز از خطریك جنگ استقبال نمیکند.

بااین حال برای مردم مصرقضیه طور دیگری مطرح شده بود. مردم گمان میکردند که همانطور که رهبران آنها میگویند لحظه‌آزادی فلسطین و نابودی کامل اسرائیل فرارسیده است. زیرا این در حقیقت شعار آن روزهای روزنامه‌ها ورادیوهای قاهره و دمشق بود. روزنامه‌ها باعناوین درشت می‌نوشتند: «جنگ غیرقابل اجتناب است». ورادیوها شعار میدادند: «اینك پیش‌بسوی تل‌اویو». در خیابانها دهها هزار نفر باهم‌فریاد میزدند: «پیش بسوی تل‌اویو».

• ماجنك میخواهیم

روزی که اوقانت برای گفتگوبا ناصر وارد قاهره شد هزاران نفربا سرود «ماجنك میخواهیم» از او استقبال کردند و در همین حال‌دهها هزار سرباز وصدها تانك‌وزره‌پوش و هواپیما از سراسر مصر بسوی صحرای سینا در حرکت بودند. قبل از شروع جنك مصریها در صدد برآمدند باآمریکا تفاهم پیدا کنند. بدستور پرزیدنت ناصر، خبرنگاران آمریکائی را بصحرای سینا بردندو تجهیزات وسیع ارتش مصر را به آنها نشان دادند و به‌آنها اجازه دادند هرچه مایلند درباره آنچه دیده‌اند بخارج مخابره کنند.

روز شنبه سوم ژوئن درتل‌اویو اعلام شد که اسرائیل بستن خلیج عقبه را بهیچوجه تحمل نمی‌کند. اگر آمریکا و انگلیس اقدام‌نکنند اسرائیل بتنهائی راه خلیج عقبه‌راباز خواهد کرد. در همین روز قراربود که آباابان وزیر خارجه اسرائیل برای‌اولین‌بارازهنگام‌شروع‌بحران‌به واشنگتن برود و بمقامات آمریکائی التیماتوم بدهد. همزمان با اعلام‌این مطلب در اسرائیل کابینه جنگی تشکیل شد و آباابان که چند روز قبل وارد کابینه شده بود ضمن نطقی گفت اگر جنك شروع شود، اسرائیل بدون تردید پیروز خواهد شد.

• نگرانی و فشار

در قاهره نگرانی از جنك و درعین حال فشاربرای شروع جنك افزایش می‌یافت. روزیك‌شنبه چهارم ژوئن ناصر تصمیم گرفت «بامحی‌الدین» معاون و «محمود نه‌ری» وزیر خارجه خود را بهواشنگتن بفرستد. ناصر میخواست باین ترتیب از یك طرف پیروزیهای بدست آمده‌اش را حفظ کندواز طرف دیگر مطمئن شود که درصورت‌وقوع‌جنك امریکا ازاسرائیل حمایت نخواهد کرد. درهمین روز پرزیدنت جانسون بطور غیر منتظره‌ای اعلام داشت که دولت آمریکا امنیت وصلح ومرز های کنونی خاورمیانه را حفظ میکند. ضمنا قرار شد که «هیوبرت‌همفری» معاون‌رئیس جمهوری آمریکا نیز بکشور های منطقه بحران سفر کند. بنظر میرسید که بحران دارد تخفیف پیدامیکند، اما مذاکراتی که احتمال میرفت شروع شود هرگز انجام نشدو بجای آن تانکها وهواپیما هابغرش درآمدند.

• اولین قطرات خون

بامداد دوشنبه پنجم ژوئن اولین گلوله ها شلیك شدند واولین قطرات خون مرزهای ناآرام مصر و اسرائیل راسرخ کرد. جنك بشدت شروع‌شده بود و هرلحظه دامنه آن وسعت‌بیشتری میگرفت. دریك لحظه هزاران‌سرباز، هواپیما، تانك،زرهپوش وسایل دیگر جنگی بکار افتادند تا شاید مسئله‌ای را که‌سالها لاینحل مانده بود حل کنند. یعنی مسئله‌اختلافات اعراب واسرائیل را.

در اولین لحظات جنك هواپیما های اسرائیلی بر آسمان قاهره ظاهر شدند. تویخانه زمینی مصر بسوی آنها شلیك کردند و مردم شادمانه در خیابانها فریدمیزدند: «اسرائیل تمام شد، پیش بسوی تل‌اویو» مصر اعلام داشت که قاهره و دیگر شهر های آن‌توسط اسرائیلی ها بمباران شده است. و از تمام اعراب خواست که با هم بطرف«تل‌اویو» حرکت کنند. دولت مصر ضمناازسوریه و اردن‌خواست که‌بموجب قراردادهای دفاع‌مشترك به‌اسرائیل اعلان جنك بدهند. تا ظهر آن روز اردن و سوریه با اسرائیل وارد جنك شده بودند. حالا اسرائیلی ها در سه جبهه میجنگیدند و بسیاری انتظارداشتند که هر لحظه از پای بیافتند. اما مثل‌اینکه اسرائیل‌قبلا همه‌امکانات را در نظر گرفته بود.

• لحظه تاریخی

قبل از حمله اردن به اسرائیل این دولت بدولت اردن اطلاع داد که اگر بیطرف بماند مورد حمله قرار نخواهد گرفت. اما ملك‌حسین پادشاه اردن ترجیح داد به‌تعهدی که در مقابل مصر و جامعه عرب و ملت خود سپرده عمل کند ودر یك لحظه تاریخی مصر را تنها نگذارند. حمله ارتش زمینی‌ونیروی هوائی اردن به اسرائیل برق‌آسا و جنك انها بسیار شجاعانه بود. اما ارتش اسرائیل ازهر جهت‌برارتش اردن‌برتری داشت. تاکتیك‌صحرای سینا در اردن‌نیز انجام شد ونیروی هوائی اردن در همان ساعات اولیه بکلی منهدم گردید. رشته انضباط نیروی زمینی نیز از هم گسیخت و هزاران نفر اردنی در همان لحظات اول بقتل رسیدند. اردن در همان روز اول جنك از دور خارج شد. در همین ضمن جسته و گریخته خبر میرسید ٤۰۰ هواپیمای مصر درساعات اولیه جنك نابود شده‌اند و بهمین سبب ارتش زمینی مصر بدون‌حمایت نیروی‌هوائی درمقابل ارتش اسرائیل بسرعت عقب نشینی میکند.

این گزارش چون از منابع اسرائیلی بود با تردید تلقی شد اما سه شنبه ششم ژوئن تقریبا همه میدانستند که‌ارتش مصر از پای‌در آمده‌است. جلسه‌فوق‌العاده شورای امنیت قطعنامه‌ای برای‌آتش بس‌تصویب کرد که اسرائیل آنرا بسرعت پذیرفت. مصر این‌قطعنامه رارد کرد.

مصر انتظار داشت که با یك حمله متقابل جهت جریان راموقتا بسوی خود تغییردهد تا قدر مقاومت کند تا از خارج کمك برسد.

ارتش اسرائیل‌ازفرصت استفاده کرد و بسرعت بطرف کانال سوئز پیش‌میرفت. بندر «شرم‌الشیخ» قبلا باشغال قوای اسرائیلی در آمده و عبور ومرورازخلیج عقبه آزاد شده بود.

اسرائیل به بزرگترین هدفهای خود رسیده بود. حالا اسرائیلیها میکوشیدندتاازفرصت‌استفاده کنند وضربه های محکمتری به ارتش مصر وارد نمایند.

• حمله متقابل

هشتم ژوئن یعنی در سومین روز جنك حمله متقابل مصر به قوای اسرائیل در صحرای سینا شروع شد این حمله از لحاظ هردوطرف جنك اهمیت حیاتی داشت. اسرائیل اعلام کردکه اگر این حمله با شکست روبرو شود کار مصر تمام است. حمله متقابل قوای‌مصروجنك بزرگی که بدنبال آن روی دادبیش از چند ساعت بطول نیانجامید و سرانجام معلوم شد که مصریان نتوانسته‌اند جهت جریان جنك را عوض کنند.

درساعت ۲ بامداد جمعه گذشته در حالیکه جلسه شورای امنیت تشکیل شده بود «القونی»سفیرمصر در سازمان ملل به‌پای تلفن خوانده شد. بااو ازقاهره صحبت میکردند. چند لحظه بعد نمایندگان شورای امنیت در بهت و حیرت عمیقی فرو رفتند زیرا از قاهره به «القونی» دستور داده بودند که تسلیم مصر رابه اوقانت وشورای امنیت اطلاع دهد. دریایتخت مصر رادیو قاهره برنامه خودرا قطع کرد واعلام‌داشت که‌مصرپیشنهاد آتش‌بس راپذیرفته است.

• باور نمیکردند

صبح جمعه مردمی که بخیابان‌ها آمده‌بودند باحیرت بهم نگاه می‌کردند و گوئی باورشان نمی‌شد که شکست خورده باشند. در میان‌غم واندوه که همه مردم را فرا گرفته بود کمتر کسی میتوانست بگوید چطور شد که ارتش مصر باین سرعت از پا درآمد و ناصر تسلیم شد. همه میخواستند بدانندماجرا از چه قرار بوده است.

آثار خشم از حرکات و گفتار مردم خوانده میشد. دراین ضمن رادیو قاهره اطلاع داد که ناصر جمعه شب نطق مهمی ایراد خواهد کرد. همه میخواستند بدانند که ناصر چه‌خواهد گفت وشکست‌بزرك خودرا چگونه توجیه خواهد کرد.

سرانجام لحظه موعود فرارسیدو چهره شکسته وافسرده ناصربرپرده تلویزیون نقش بست. اول شوروی هارا متهم کرد بعد گفت آمریکا وانگلستان در جریان جنك به اسرائیل کمك کردند و دست‌آخر خودش را مقصر شناخت و گفت که برای همیشه خدمات دولتی و سیاسی رارها میکند. آیا ناصر واقعا قصدکناررفتن داشت؟ازناظران سیاسی کمتر کسی این عقیده را دارد.

در تمام ساعات روز جمعه‌رادیوی دولتی وروزنامه‌ها ازمردم‌میخواستند که در این لحظات بحرانی از عبدالناصر حمایت کنند و هنوز آفتاب شنبه برنخاسته بود که‌معلوم شد ناصر هیچگاه قصد استعفا نداشته است.

پیش‌بینی هوا

پیش‌بینی هوای‌ایران ظهر فردا: هوای آذربایجان کمی ابری گاهی نیمه ابری همراه‌با رگبار های پراکنده درنواحی کوهستانی می باشد.

هوای تهران وسواحل‌دریای مازندران و خراسان کمی‌ابری دربعضی‌ساعات قسمتی ابری و غبارآلود خواهد بود.

هوای بقیه نقاط صاف تا نیمه بعضی نقاط همراه با گرد و غبار می باشد.

گرمترین نقطه ایرانشهر با حداکثر ٤٦درجه و حداقل ۲۹ درجه بوده‌است.

خنکترین نقطه زنجان با حداکثر ۲٤درجه وحداقل ده درجه بالای صفر گزارش شده است.

حداکثر درجه حرارت‌تهران ۳٤درجه وحداقل ۱۸درجه بوده است ضمنا درجه حرارت هوای تهران و خراسان نسبت بروز گذشته ۳ درجه خنکتر خواهد شد.

برنامه امشب

تلویزیون ایران

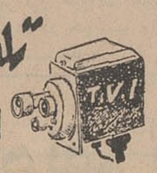

۶٫۰۰ سلام شاهنشاهی
۶٫۰۱ اعلام برنامه
۶٫۰٤ هنرستان‌عالی موسیقی
۶٫۳۰ صفحه اول اطلاعات
۶٫٤۵ باشگاه تاج
۷٫۰۰ بونانزا
۸٫۰۰ موسیقی ملی
۸٫۳۰ پرستاران
۹٫۳۰ آقای ماسترسون
۱۰٫۰۰ اخبار
۱۰٫۳۵ بررسی‌مطبوعات‌ایران
۱۰٫۳۵ فیلم‌سینمائی(تفنگداران امریکائی- دوبله بفارسی)

برنامه فردا

تلویزیون آموزشی

۳٫۰۰ بعدازظهر سلام‌شاهنشاهی اعلام برنامه
۳٫۰۲ طبیعی
٤٫۰۰ فیزیك
۵٫۰۰ فارسی

تقویم اطلاعات

سه شنبه - بیست‌و سوم خرداد ماه ۱۳٤٦- چهارم‌ربیع‌الاول ۱۳۸۷- سیزدهم ژوئن ۱۹٦۷

اذان صبح ساعت ۳ و۵٦دقیقه
طلوع آفتاب ساعت٤و٤۷ دقیقه
غروب آفتا ب‌ساعت ۷و۱۳دقیقه

برنامه امشب

تلویزیون ایران

۶٫۰۰ سلام شاهنشاهی
۶٫۰۱ اعلام برنامه
۶٫۰٤ هنرستان‌عالی موسیقی
۶٫۳۰ صفحه اول اطلاعات
۶٫٤۵ باشگاه تاج
۷٫۰۰ بونانزا
۸٫۰۰ موسیقی ملی
۸٫۳۰ پرستاران
۹٫۳۰ آقای ماسترسون
۱۰٫۰۰ اخبار
۱۰٫۳۵ بررسی‌مطبوعات‌ایران
۱۰٫۳۵ فیلم‌سینمائی(تفنگداران امریکائی- دوبله بفارسی)

برنامه فردا

تلویزیون آموزشی

۳٫۰۰ بعدازظهر سلام‌شاهنشاهی اعلام برنامه
۳٫۰۲ طبیعی
٤٫۰۰ فیزیك
۵٫۰۰ فارسی

برنامه امشب

تلویزیون آمریکا

۳٫۳۰ فیلم سینمائی
۵٫۰۰ فیلمهای کارتون
۵٫۳۰ تعلیم آموزش
۶٫۰۰ خلاصه اخبار جهان
۶٫۰۵ بعدا اعلام خواهد شد
۶٫۳۰ اهم وقایع
۷٫۰۰ نمایش «جوتی‌بیشاب»
۷٫۳۰ پیشه من چیست
۸٫۰۰ سرساعت ۱۲
۹٫۰۰ خلاصه اخبار جهان
۹٫۱۵ برنامه رداسکلتون
۱۰٫۰۵ مسابقه بیس‌بال

مبارزه با آفت «کرم‌غوزه» شروع شد

دراین هفته مبارزه با آفت «کرم غوزه» در منطقه گرگان شروع شد.

عده‌ای از زارعین پنبه مناطق‌شمال، بخصوص گرگان از سازمان‌حفظ نباتات درخواست نموده‌اند که مزارع آنان سمپاشی گردد.

سازمان حفظ نباتات یازده‌فروند هواپیمای سمپاشی در نقاط گرگان وگنبد و مازندران مستقر نموده و اولین مبارزه شیمیائی را در سال جاری در مزارع پنبه آغاز کرده است.

زارعین شمال سم مورد نیاز خود را خریداری نموده و دراختیار سازمان حفظ نباتات گرگان قرار میدهند.

تاکنون در حدود یکهزارهکتار از اراضی مزبور علیه‌آفت «کرم غوزه» سمپاشی هوائی گردیده است.

مازمان‌حفظ‌نباتات‌طبق‌اطلاعیه‌ای که در گرگان وگنبد ومازندران‌به وسیله‌هواپیما پخش‌نموده‌به‌زارعین وکشت‌کاران‌یادآور شده‌است در صورتیکه برای آنها پرداخت‌وجه نقد، جهت مخارج مربوط به‌سم پاشی با هواپیما، ممکن نباشد، زارعین و کشت‌کاران می‌توانند با دادن سفته، مزارع خود را سم پاشی نمایندو پس از برداشت محصول (در دی ماه) بدهی خود را بپردازند.

هزینه سم پاشی هوائی درنقاط فوق هر هکتار ۱۲۵ ریال تعیین گردیده‌است.

عمان صحیح است نه امان

یکی ازدانشمندان (آقای‌سناتور دکتر شفق) طی نامه‌ای بروزنامه مینویسند: اینکه پایتخت کشور اردن هاشمی را (امان) مینویسند بتصور اینکه باعمان و بحرعمان اشتباه نشود غلط است همپایتخت اردن را با «ع» باید نوشت و هم عمان و بحر عمان را و اختلاف‌این دونام این است که‌عمان خلیج‌فارس را بدون تشدید و حرف اول آنرا با «ضمه» تلفظ میکنند وپایتخت اردن را با تشدید و حرف اول‌آنرا مفتوح تلفظ میکنند.

طبق‌این نامه ازاین پس‌پایتخت اردن هاشمی که با «الف» (امان) نوشته میشد عمان نوشته خواهد شد.

دوره آموزشی طرحهای صنعتی وعمرانی

یك دوره آموزشی «ارزیابی طرحهای صنعتی و عمرانی» صبح امروز بوسیله آقای «خردجو» مدیر عامل بانك توسعه صنعتی و معدنی ایران، در هتل گچسر گشایش یافت.

دراین دوره ۲۵ تن از کار- شناسان و مسئولان طرح های صنعتی و عمرانی کشور های‌ترکیه، پاکستان و افغانستان شرکت‌دارند وعلاوه بر این عده، گروهی از کارمندان ایرانی که در امور مربوط به تشخیص انتخاب، تهیه، ارزیابی و اجرای طرح های‌عمرانی وسرمایه گذاری همکاری دارند شرکت دارند.

این کلاس که دوره آن هفت هفته است، زیرنظر کارشناسان موسسه توسعه اقتصادی وابسته ببانك بین‌المللی و ترمیم و با همکاری بانك توسعه‌صنعتی ومعدنی تشکیل شده‌است.

سئوال از دولت درباره:

تصویب میثاقهای بین‌المللی حقوق بشر

سئوال زیر در جلسه دیروز تقدیم دولت شد.

ریاست محترم مجلس سنا

خواهشمندم بجناب آقای وزیرامور خارجه ابلاغ فرمائید برای جواب‌این سئوال در مجلس سنا حضور بهمرسانند:

نسبت به دو میثاق بین‌المللی‌حقوق بشر و«پروتکل» اختیاری ضمیمه‌آن، رفع‌کننده نقیصه فقد قوه اجرائی اعلامیه جهانی حقوق بشر و مصوب ۱٦ دسامبر ۱۹٦٦ سازمان ملل‌متحد، که بموجب قطعنامه مجمع عمومی‌برای امضاء کشور های عضو و تصویب مقامات مقننه و توشیح آنها آماده است، تاکنون چه اقدامی‌فرموده‌اید؟ آیا تصدیق میفرمائید که چون کنفرانس بین‌المللی حقوق بشر بدعوت دولت شاهنشاهی در تاریخ اول اردیبهشت سال آینده در تهران تشکیل میشود، دولت شاهنشاهی اخلاقا وظیفه داراست که در امضاء و تصویب و توشیح این دومیثاق بردیگران سبقت جوید؟

میثاق بین‌المللی حقوق اقتصادی‌و اجتماعی و فرهنگی را اقتضاء دارد دولت با اجرای اصلاحات اجتماعی، موضوع انقلاب سفید شاهنشاه آریامهر، بلادرنك استقبال نماید، راجع به میثاق حقوق مدنی وسیاسی هم اگر دولت از لحاظ تطبیق بعضی از مواد آن با قانون اساسی‌وقانون مدنی‌ایران‌وموازین اسلامی تردیدی حاصل کند که‌آن‌هم البته فرض بعیدی است، این تردید عذرموجهی نیست برای تاخیرامضای تمام میثاق، مگر نمیتوانید در موقع امضاء جزئی موادی که‌واقعا قابل تطبیق ندانید، فعلا با استفاده از حق«رزرو» مستثنی وبعد باستناد حق تقاضای اصلاح مواد میثاق که در متن آن پیش‌بینی شده اقدام بفرمائید؟.

بالاخره آیا همتی خواهید فرمود که سعادت تصویب این دومیثاق ضامن اجرای اعلامیه جهانی حقوق بشر، در این دوره قانونگزاری نصیب مجلس سنا ودورهٔ وزارت جنابعالی بشود.؟

دکتر متین‌دفتری

دبستان و کودکستان ملی دها

تمام دانش‌آموزان میتوانند از کلاسهای تقویتی

رایگان در ایام تابستان استفاده‌نمایند

وسیله ایاب‌و ذهاب آماده است

نشانی - روزولت - مقابل سفارت آمریکا تلفن ۷۵٦٦۳۵

تشکروسپاسگزاری‌ازبیمارستان نامداری

بدینوسیله از مسئولین بیمارستان نامداری بخصوص خانم‌نامداران، خانم پروانه قریب، خانم قابله مربوطه، خانم سالك که نوزاد هشت ماهه‌ام راکه پسر بود وبعلت رشد زیاد و فشار خون و آلبومین مادرش‌دررحم خفه شده ووضع حمل آن بسیار مشکل بود بادقت زیاد آنرافارغ نمودند سپاسگزاری مینمایم. همچنین از دوستان وبرادران عزیز سرکار سرگرد احمد ایزدی و ستوان یکم‌جمشید بهرام جاویدی افسران دژبان قرارگاه کل و آقای تقی جمشیدی که دررسانیدن خانمم به‌بیمارستان کمال همدردی وانسانیت رابجا آورده‌اند تشکر و سپاسگزاری مینماید.

تاج‌پورافشار

اگر پیانو - آکوردئون - ویلن - جاز - ارگ‌الکتریکی‌و

گیتارالکتریک

ندارید ما مجانادراختیار شما قرارمیدهیم

آموزشگاه موسیقی شهرزاد مجهزترین و عالیترین کلاس موسیقی در تهران باوسائل عالی ومدرن واولین آموزشگاه موسیقی که کلیه وسائل موسیقی را

مجانی

در اختیار شاگردان خود قرار میدهد

کلاسهای موسیقی مخصوص دوشیزگان و بانوان از کلاسهای آقایان مجزا و در قسمت دوشیزگان‌وبانوان تشکیل میگردد

چون درسال جاری موسسه شهرزاد تعداد معینی شاگردموسیقی ثبت نام مینماید لذا مراجعین‌زودترمقدم ترمیباشند.

خیابان شاهرضا - جنب خیابان قدیم شمیران - تالار شهرزاد پلاك ۷٤۲

آ-۱۱۲۱۸

ترازنامه بانك تجارت خارجی ایران

سود قابل تقسیم ترازنامه بانك بیست و دو میلیون ریال و استهلاك اموال غیر منقول ۲٫۹۷٦٫۲۲۳٫۸۰ ریال میباشد که در صفحه ۱٦ همین شماره چاپ شده است.

آگهی تشکیل مجمع عمومی سندیکای واردکنندگان دارو

از کلیه وارد کنندگان دارو که دارای کارت بازرگانی‌میباشند دعوت میشود که بمنظور شرکت در جلسه‌ای که روز سه‌شنبه ششم تیرماه ساعت ۵ بعداز ظهر در محل سندیکا واقع در خیابان سعدی کوچه یاسمی بمنظور:

تصویب بیلان و
انتخاب هیئت مدیره

تشکیل میگردد حداکثر تا تاریخ دوم تیرماه جهت دریافت کارت ورودی بجلسه مجمع عمومی به یکی‌از آقایان صمدخورشید یا فروزان مراجعه فرمایند.

هیئت مدیره سندیکای وارد کنندگان دارو

نویسنده: جواهر لعل نهرو

مترجم: محمود تفضلی

نگاهی بتاریخ جهان

کتاب:

کتابی که همیشه تازه‌بوده‌و مطالب آن در کمال حقیقت وازروی اطلاع توأم با روشن بینی وشهامت نگاشته‌شده‌و ترجمه فارسی آن در سال ۱۳۳۸ برنده جایزه بهترین ترجمه‌سال گردیده‌است.

چاپ سوم
سه جلد
۳۰٤۹ صفحه

موسسه انتشارات امیرکبیر

شرح زندگی، هنر وکار ۳۳۳ تن از دانشمندان، نویسندگان، هنرمندان و مردان برجسته‌جهان‌تحت عنوان:

۳۳۳ چهرهٔ درخشان

ترجمه‌و تالیف: محمدحسین‌مقصودلو علیرضا نبریزی

درسه‌جلدمنتشر شد

موسسه انتشارات امیرکبیر

آگهی دعوت صاحبان سهام

مجمع عمومی عادی شرکت سهامی کامش در ساعت ۹ صبح روز شنبه ۱۰ تیرماه ۱۳٤٦ در دفتر مرکزی شرکت تشکیل می گردد. از کلیه سهامداران تقاضا میشود در روز و ساعت معین د رجلسه مزبور شرکت فرمایند.

دستور جلسه: ۱- قرائت گزارش سالیانه هیئت‌مدیره وتصویب ترازنامه و برنامه سال آتی. ۲- انتخاب هیئت مدیره و تعیین بازرس.

رئیس هیئت مدیره و مدیر عامل - رحیمی لاریجانی

آ-۹۰۰۵

آگهی تشکیل مجمع عمومی عادی

نظربااینکه مجمع عمومی عادی سالیانه شرکت درروز ۲۸٫۲٫٤٦ بعلت عدم حصول اکثریت تشکیل نگردید مجددا از صاحبان سهام شرکت دعوت میشود که بمنظور تشکیل مجمع عمومی عادی سالیانه ساعت شش بعدازظهر روز دوشنبه پنجم تیرماه ۱۳٤٦ در محل دفتر شرکت حضور بهمرسانند.

دستور جلسه:
۱- استماع گزارش هیئت مدیره وبازرسان شرکت
۲- ملاحظ ه‌وتصویب ترازنامه سال ۱۳٤۵
۳- تجدید انتخابات هیئت مدیره وبازرسان شرکت

شرکت سهامی ریسندگی وبافندگی خوزستان

آ-۱۱۲۱٦

کلاس صبح برای مسابقات دانشکده های

فنی‌ومعماری‌وآریامهر وعلوم‌ریاضی

روز شنبه ۲۷ خردادماه در آموزشگاه خزائلی دایر است.

نشانی- خیابان شاه آباد روبروی پاساژ علمی‌کوچه محمودی آموزشگاه خزائلی تلفن ۳٤۸۸۱

۱-۳ آ-۲۱۲۱۲

کنار دریا

هرهفته از ۲ بعدازظهر پنجشنبه الی عصرجمعه

باکاروان میهن‌تور

پانسیون کامل رفت‌و آمد ٤۹ تومان
بدون غذا ۳۳ تومان

میهن‌تور اول فردوسی تلفن ۳۳۰۸٤-۳۷۱۲۹

سرپرست کاروان محمد علی قهرمانی

آقای عبدالمیثاق میثاقیه

از اقدام خیری که در مورد واگذاری یك قطعه زمین بمساحت ۱۳۰۸ متر مربع واقع در مجیدیه جهت تاسیس یکباب دبستان در حوزه آموزش و پرورش ناحیه ۱۱ تهران معمول داشته‌اید سپاسگزاری و قدردانی میشود توفیق شمارا درراه خدمت بشاهنشاه آریامهر و انجام امور خیر وعام‌المنفعه از خداوند مسئلت مینماید.

وزیر آموزش و پرورش - هادی هدایتی

آگهی دعوت مجمع عمومی

از عموم سهامداران شرکت تعاونی کله‌پزان تهران و حومه بدینوسیله دعوت میشود که ساعت ۵ بعدازظهر روز جمعه۹٫٤٦ در محل شرکت واقع‌در میدان شوش کوچه یخچال در جلسه مجمع‌عمومی عادی شرکت‌حضور بهمرسانند.

دستور جلسه - تجدید انتخاب هیئت مدیره وبازرسان

مدیر عامل شرکت -اسمعیل رواسی‌پور

آ-۸۹۷۳

خلاصه آگهی

آستانقدس رضوی درنظر دارد درحدود هفتصدوبیست (۷۲۰) تخته فرش کهنه و مستعمل و غیرقواره ازقبیل قالی، قالیچه، کناره، گلیم، زیلوی موجوده را از طریق حراج بفروش‌برساند.

فرش های مورد حراج از روز دهم خرداد ماه ۱۳٤٦ همه‌روزه صبح‌و بعد از ظهر در محل موزه آستانقدس در معرض معاینه داوطلبان خرید میباشد و حراج فرش ها از ساعت ۸ صبح روز پانزدهم تیرماه ۱۳٤٦. به بعد باحضور کمیسیونی درمحوطه موزه آستانقدس شروع میشود.

مدیریت مالی آستانقدس - مدنی‌پور

آ-۸۵٤۰ ۳-۳

ترانزیستور سلاح‌شماره یك ناصر

ترجمه مقالات خارجی

از منابع فرانسوی

نقش ژنرال های «اس‌اس» دررژیم ناصر

در بحران اخیر خاور میانه‌خلیج عقبه ماجرای کریدور « دانتزیك» را بخاطر می آورد و از همین رو هنگامی که جمال عبدالناصر این راه آبی را محاصره کردنام«هیتلر و مونیخ» بر سر زبانها افتاد . مگر غیر از این بود که رئیس جمهوری مصر تصمیم گرفته بود اسرائیل را از میان بردارد ؟.

معذلك آنهائی که از نزدیك ناصر را می شناسند اورامردمحتاط و حتی میانه روی میدانند . دراین صورت باید دید که برای چه‌رئیس جمهوری مصر باین دیوانگی و ماجرا جوئی خطرناك دست زدونا این حد در حسابهای خود دوچار اشتباه شد .

جمال عبدالناصر به پیروی از ادولف هیتلر تبلیغات را پایه اصلی رژیم خود قرار داده است .

در جهان عرب که شماره بی‌سوادان رقم بزرگی را تشکیل‌می دهد رادیوی ترانزیستوری بعنوان سلاح شماره یك ناصر در آمده و بهمین جهت مایل است که هر کشاورزی یك رادیو ترانزیستوری در اختیار داشته باشد .

او برای یمنی هائی که‌علیه‌امام شورش کردند علاوه بر اسلحه و مهمات تعداد زیادی نیز رادیو ـ ترانزیستوری می فرستاد .

با استفاده از فرستنده‌های‌متعدد رادیوئی خویش ناصر پیوسته شعار میدهد برخی کشور های عربی را باتحاد و برخی دیگر را به شورش و طغیان دعوت میکند .

حتی از صدای « ام‌کلثوم » خواننده معروف مصری‌برای‌تحریك حس جنگجوئی استفاده میشود .

تصنیف : « چگونه سد اسوان را میسازیم» بصورت تصنیف مورد علاقه کودکان عرب در آمده است

بعلاوه تله‌ویزیون مصر صد ها فیلم تبلیغاتی برای کشور های‌عربی بیگر صادر می کند .

گروهی از نازیها رابط بین ـ «رایش » دیروز و مصر ناصری هستند .

مصر با استفاده از وجود یکصد تن از افسران سابق ارتش وژنرال اس .اس «ویلهلم فاهر باشر » به افراد نیرو های ارتش خود تعلیمات نظامی می آموزد.

یك ژنرال ، «اس . اس » دیگر ماموریت حفظ جان ناصر را بعهده دارد .

در سرویس های مخفی و پلیس سیاسی نیز از وجود افسران‌سابق «اس . اس» که بعضی از آنها بعنوان جنایتکار جنك تحت تعقیب هستند استفاده میشود .

برای پی بردن بریشه‌های‌حوادث اخیر باید جریان وقایع سال۱۹۴۸ را بخاطر بیاوریم :

«بین نیرو های مصر و اسرائیل نبرد شدیدی در صحرای سینا جریان دارد . جبهه مصر در همه جا در هم می شکند و سربازان فاروق عقب نشینی می کنند . تنها یك موضع‌نظامی در برابر یهودیان مقاومت میکندوآن منطقه «فالوگا» است که فرماندهی آن را سرهنك دوم عبدالناصر بعهده دارد . او در همان هنگام احساس میکند که اگر مصریهاتحت‌فرماندهی «ناصر» قرار گیرند میتوانند بخوبی در صحنه پیکار نبرد کنند .

وقتی که سر انجام به آرزوی خود میرسد با جدیت شروع بکار می کند ولی زمامداری در کشوری که فاقد منابع طبیعی بوده و جمعیت آن روز بروز افزایش می یابد کار مشکلی است .

اما ناصر مرد فرصت طلبی‌است او گاهی با جمعیت‌اخوان‌المسلمین و زمانی با دشمنان آنها کمونیست ها گرم می گیرد و سر انجام هر دودسته را بزندان میاندازد .

او موفق میشود از امریکا کمك های مالی بگیرد و هنگامی که دالس از دادن اعتبار لازم برای ساختن سد اسوان خود داری می کند بشوروی ها روی می آورد ، اما مشکلات او بیش ازپیش‌افزایش می یابد . اقتصاد مصر برای‌ساختن سد اسوان بشوروی بستگی کامل نبود عده زیادی از مردم این کشور از گرسنگی تلف می شوند .

از سال ۱۹۵۶ تا ۱۹۶۶ از هر ده نفر مصری شش نفرشان بانان امریکا زندگی میکردندولی ازسال ۱۹۶۵ بعلت گرایش فوق‌العاده ناصر به بلوك کمونیست امریکائی ها حاضر نشدند قرار داد تحویل گندم بمصر را تجدید کنند .

عامل دیگری که موجب ضعف بنیه مالی و نظامی مصر گردیدجنك یمن‌بود و ارتش مصری با همه کوششی که به خرج داده تاکنون نتوانسته است در برابر طرفداران امام یمن پیروزی قابل توجهی بدست بیاورد .

باین ترتیب شك نیست که‌ناصر با همه حس جاه طلبی که دارد قلبا مایل نبود با اسرائیل وارد جنك شود . ولی بر اثر فشار سوریه نیرو های خود رابنوارمرزی غزه فرستاد .

او وقتی که خلیج عقبه را بروی کشتی های اسرائیلی بست می دانست که دیر یا زود اسرائیلی‌ها در صدد شکافتن محاصره دریائی این راه آبی بر خواهند آمد و خیال میکرد که نیرو های مصری آنقدر ها توانائی دارند که بتوانند د راین نبرد پیروز شوند .

او اگر هم در این باره دوچار شك و تردید میشد باز مجبوربود عملا وارد معرکه شود در غیر این صورت می بایستی ببك شکست بزرك سیاسی تن در دهد .

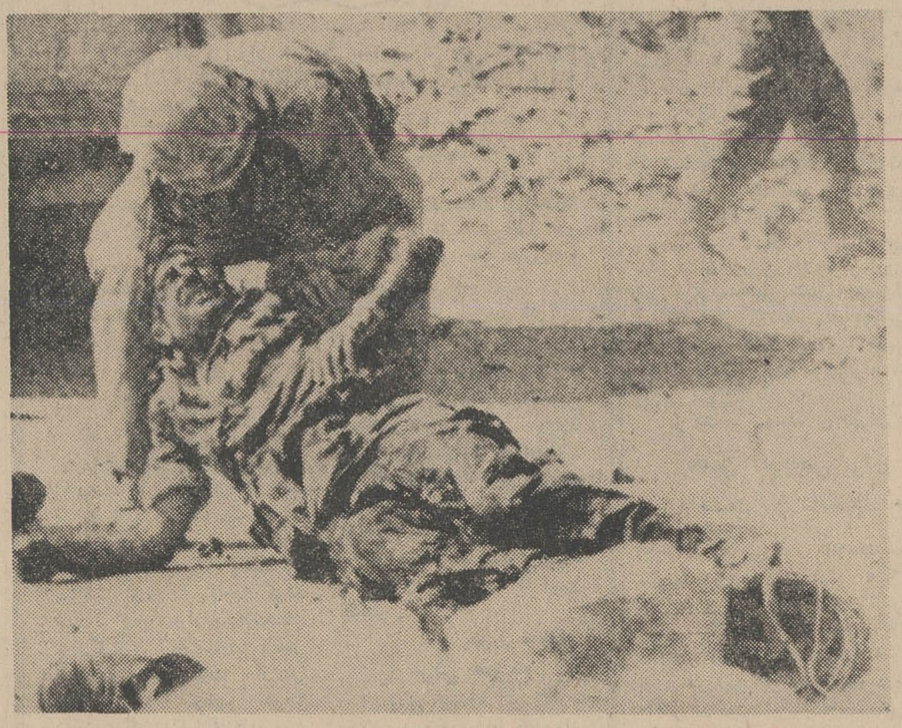

یك سرباز اسرائیلی با گلوله مصریها از پای در آمده و سرباز دیگری میکوشد او را نجات دهد. در جنك اعراب و اسرائیل هزاران نفر کشته و مجروح شدند .

از: ابزرور

بین اعراب واسرائیل

آیامصالحه‌صورت‌میگیرد؟

سومین جنك اعراب و اسرائیل بجز در جبهه اسرائیل و سوریه تقریبا پایان یافته است. اسرائیلی‌ها آخرین نبرد را با حمله به سوریه پایان‌دادند جنك اسرائیل و سوریه تقریبا بدون کمك سایر دول عربی صورت گرفت. سوریها با شلیك گلوله به‌دهکده‌های ساحل غربی اردن که به عنوان‌قسمتی ازدفاع‌مرزی این کشور محسوب‌میشد جنك را آغاز کردند. براثر شلیك این گلوله‌ها تعدادی‌ازافراد غیرنظامی تلف شدند.

اسرائیلی‌ها از اردن عبورکردند و سپس از تپه‌هائی بالا رفتند و خودرا به‌دشت سوریه رساندند .

نیروی هوائی اسرائیل که نیروی هوائی مصر، اردن و سوریه رادرهمان حملات اولیه فلج کرد عازم نقاط شمالی شد تا غرش توپ‌های سوریه را که در آن ناحیه تلفات سنگینی وارد میساختند خاموش سازد . شهر طبریه در ساحل دریای جلیله از آنسوی آبها هدف‌گلوله‌هاقرارگرفت.

قسمت‌های جنوبی صحرای سینا که جنك در آنجاباشدت هرچه‌تمامتر جریان داشت . از تانك‌و زرهپوشهای نفربر سیاه شده بود . بعضی ازاین تانك‌ها هنوز در گوشه‌ای افتاده‌اندو درهای آنهابسته ماند

بعضی از مصری‌ها عقب‌نشینی کردند وبه دستجات کوچکتری‌تقسیم شدند و جان سالم بدر بردند یکی‌از مشکلات عمده مصری‌ها در این جنك شکست سیستم تامین تغذیه ارتش و کافی نبودن مواد موجود بوده است.

اسرائیلی‌هادرآخرین‌روزجنك کوشیدند نیروی دریائی‌مصر را نابود کنند اسرائیلی‌هابه‌نیروی‌دریائی‌مصردرخلال جنك حمله‌کردندکشتی‌های اسرائیلی به‌بندر اسکندریه حمله کردند و یك ناو موشك انداز و چندین کشتی دیگر را غرق کردند.

دوزیر دریائی مصری نیز در اعماق دریاها از بین رفته‌اند و به‌بندر پرت سعید نیز حمله شده است .اکنون سراسر خاك این کشور آرام میباشد وتعداد تلفات‌وخسارت‌های وارده‌همچنان جزو اسرار است. مردم برای‌اولین‌بار در کنار جاده‌ها صف میکشند و از سربازان باحرکات دست و دادن‌گل وشیرینی به‌آنها استقبال میکنند . اسرائیلی‌ها ابائی ندارند از اینکه‌با عبدالناصر وارد مذاکره شوند .آنها از نتایج جنك خرسندند و اکنون‌خود را آماده سازش و مصالحه میکنند. این حقیقت که اعراب اخیرا لحن سخنشان را درموردانهدام اسرائیلی‌ها عوض کرده‌اند .هدف اصلی اسرائیل از جنك این بوده است که چنان مصالحه‌ای بعمل آید که اعراب دیگر ناچار بجنك تازه‌ای نباشند.

۴۰ سال قبل در همین روز

اطلاعات

درمدرسه عالی حقوق وسیاسی

دوساعت بظهر اعلیحضرت پادشاه افغان ، در مدرسه عالی حقوق‌وسیاسی حضور یافتند ، آقای وزیرو معاون وزارت معارف وآقای دهخدا رئیس‌مدرسه پادشاه‌را استقبال نمودندو در صحن‌مدرسه معلمین مدرسه حقوق بقرار ذیل‌معرفی کردیدند: منصورالسلطنه عدل ، میرزا مجیدخان آهی، میرزا عیسی خان صدیق ، مسیوهس، مسیوفن‌تانا ، مسیوبلانیول ، حاج شیخ حبیب آقا ، بدیع‌الزمان

درطالارمدرسه وزیرمعارف نطقی‌ایراد کرد و یك قطعه‌نشان درجه اول علمی باعلیحضرت پادشاه‌اهداء نمود پادشاه افغان جوابی مبنی بر تشکرایراد نمودند و سپس نمایشات‌ژیمناستیك از طرف محصلین داده شد .

بازدید موسسات بلدی

پادشاه افغانستان‌باتفاق همراهان وآقای ضیاء همایون پس‌ازمراجعت ازمدرسه سیاسی وحقوق ،موسسات بلدی از جمله دارالمجانین ،پرورشگاه کودکان بلدی و مریضخانه‌بلدیه رابازدید نمودند.آقای‌سرتیپ بوذرجمهر کفیل بلدیه ، آقای صفاری‌معاون بلدیه و آقای دکتر شیخ رئیس صحیه بلدیه اعلیحضرت‌را استقبال وهمه‌جا همراه بودند و توضیحات لازم داده‌می‌شد و اعلیحضرت به محمد یعقوب خان وزیر دربار دستورمی‌دادند که این‌بازدید هارا یادداشت کندکه درمملکت خود همین‌تاسیسات بشود .

مهمانی پادشاه افغانستان

فرداشب اعلیحضرت پادشاه افغان در قصر صاحبقرانیه مهمانی خواهند داد . دراین مهمانی اعلیحضرت همایونی ،هیئت دولت، هیئت‌نمایندگان سیاسی خارجی حضور خواهند داشت وعده‌ای هم‌برای شب‌نشینی ،از رجال و شخصیتهای مملکتی پس‌از شام دعوت‌شده‌اند .

آقای رئیس‌الوزراء درعمارت فرمانیه ضیافتی بافتخار پادشاه افغان دادند که جمعی بشام وعده‌ای به شب نشینی دعوت داشتند .

درمدرسه نظام

ساعت۵بعدازظهراعلیحضرت همایونی و اعلیحضرت‌امان‌الله خان برای بازدید مدرسه نظام تشریف‌فرما شدند . شاگردان مدرسه صاحبمنصبی ، مدرسه نیابت ،مدرسه متوسطه‌ومدرسه ابتدائی در طرفین باغ صف‌بسته بودند ابتدااعلیحضرت‌پادشاه افغانستان‌وهمراهان تشریف‌فرما شدند و موزیك مارش سلام نواخت واحترامات لازم معمول گردید بفاصله چند دقیقه اعلیحضرت شاهنشاهی‌نزول‌اجلال فرمودند . آقای سرتیپ‌امیر موثق رئیس‌کل‌مدارس‌نظام ورئیس ارکان حرب کل قشون به حضور پادشاه‌افغان‌معرفی‌گردید .

قسمت‌های مختلف مدرسه‌نظام مخصوصا موزه مورد بازدیدقرار گرفت وبعددرصحن مدرسه کلیه شاگردان بطرز جالب توجهی ازبرابر اعلیحضرتین عبور نمودندوپس‌ازپذیرائی درعمارت حوض‌خانه عملیات ژیمناستیکی‌در محوطه مخصوص ورزش‌انجام گرفت .

حائزین اکثریت ولایات

ازهمدان :آقایان فرهمند .محسن‌خان قراگزلو
از محمره : آقای میرزا حسین‌خان موفر
ازتون‌و طبس : آقای امیرتیمور کلالی
ازبندر پهلوی وخمسه طوالش : آقای حاج‌آقارضارفیع
از قراچه‌داغ :میرزا سلیم‌خان‌ایزدی
(نقل از اطلاعات بیست و سوم خرداد ماه ۱۳۰۷)

آگهی مناقصه شماره ۲۴۷و۴۱۱ ر۴۶

راه آهن‌دولتی ایران یکدستگاه ماشین قالب سازی جرثقیل و یکدستگاه پتك هوائی ۱۰۰الی ۱۵۰ کیلوئی رابر طبق برك مشخصات‌و شرایط مربوطه‌از طریق‌مناقصه‌می‌اند.اف‌یکی‌از بنادر ایران خرمشهر یا مرز جلفای ایران خریداری مینماید .

داوطلبان شرکت در مناقصه می توانند در ساعت اداری جهت دریافت اسناد مناقصه باداره کار پردازی مراجعه نمایند شرکت کنندگان‌درمناقصه باید مبلغ ۴۰۰۰۰ریالو ۲۰۰۰۰ریال‌اسنادخزانه بترتیب دو شماره فوق بعنوان سپرده شرکت در مناقصه از اداره اسنادخزانه وزارت دارائی یابانکهای عامل مقیم ایران خریداری وبصندوق راه‌آهن پرداخت و رسید آنرا بضمیمه پیشنهاد خودتا ساعت ۹ صبح روز چهار شنبه ۴۶ر۶ر۱ مطابق با۲۳اوت ۶۷ در صندوق‌پیشنهاد ها واقع در اداره کار پردازی بیاندازندموسسات خارجی می توانند از طریق کارگزار بانك مرکزی ایران نسبت بخرید اسناد خزانه‌توسط بانك مزبور اقدام نمایند . پیشنهاد های واصله ساعت ده همان روز باز و قرائت خواهدشد . حضور پیشنهاد دهندگان یانمایندگان مجاز آنها در جلسه مناقصه آزاد است و راه آهن در رد و یا قبول هریك یاتمام پیشنهاد ها مادامیکه قرار داد مبادله نشده است مختار می‌باشد . به‌پیشنهاد فاقد سپرده و مشروط و مبهم و پیشنهادیکه بعداز موعد مقرر برسد ترتیب اثرداده نخواهد شد سپرده برنده اول و نفر دوم‌مناقصه نگهداری ودر صورت استنکاف‌از انجام معامله بدون هیچگونه تشریفات بنفع راه آهن ضبط خواهدگردید . هزینه درج آگهی در جراید بعهده برنده مناقصه است. پیشنهادهای واصله از کشور هائی که بادولت ایران معاملات تهاتری دارند با شرایط مساوی در نرخ و مشخصات کالا لاحق تقدم خواهند داشت . الف ۲۵۱۲

۱ـ۲ آـ۱۱۱۶۴ راه آهن دولتی ایران محمدیان

درکارخانجات صنعتی ایران مکث

محصولات زیر بانظارت مهندسین فارغ‌التحصیل آلمان و کارگران ورزیده ایرانی تهیه میشود :

۱ـ دستگاه یخ‌سازی
۲ـ سردخانه‌بزرك وکوچك
۳ـ یخچالهای ویترینی
۴ـ یخچالهای ایستاده
۵ـ یخچالهای منجمدکننده
۶ـ بطری سردکن
۷ـ آب سردکن

برای صادرات خارج از ایران و نمایندگی شهرستانها به آدرس کارخانجات شرکت‌سهامی صنعتی‌ایران‌مکث جاده دماوند بعداز سه‌راه تهران پارس تلفن ۷۸۷۹۹ مراجعه فرمائید

۱ـ۳ آـ۱۰۸۶۰

کاباره مولن روژ

افتخار دارد بزرگترین برنامه سال‌خودرا باشرکت خانم الهه خواننده‌برنامه گلها ازپنجشنبه ۲۵ خردادهمه شب بانضمام بزرگترین هنرمندان ایرانی و خارجی اجرا نماید .

برنامه آینده مولن روژها

پروفسور منوچهر وارسته

کودک و زبان خارجه

ماهری برای من نوشته است: «در دبستانی که فرزندم تحصیل میکند تدریس زبان انگلیسی یکی از مواد برنامه تحصیل است. بعضی آشنایان میگویند تدریس زبان خارجه در این سن برای کودکان مفید نیست و حداقلش اینست که کودک هم دریادگرفتن زبان خارجی وهم درآموختن زبان مادری خود دچار اشکال میشود. یعنی در پایان کار زبان خارجی رانیاموخته واز زبان مادری هم عقب مانده است. البته این عقیده را همه قبول ندارند و اکنون میخواستم سوال کنم که حق باکدام آنهاست»؟

این موضوع تازگی ندارد و خاطرم هست که چند سال قبل چنین بحثی‌حتی بمجلس سنا کشیده شدو میان سناتورها دودستگی ایجاد کرد. زیرا در سنا نیز عده‌ای طرفدار و عده‌ای مخالف تدریس زبان خارجه در دوره ابتدائی بودند.

اما بنظر من، پیش از آنکه باصل مسئله وارد شویم باید موضوع مهمتری را مورد توجه قرار داد که آیا آنچه بنام «تدریس زبان خارجه» در مدارس ابتدائی معمول است واقعا «تدریس زبان» است یا نوعی شعارو ماده تبلیغاتی؟!

بعنوان یك کارشناس میخواهم بگویم که مادر مدارس ابتدائی زبان انگلیسی تدریس نمیکنیم و نونهالان مازبان انگلیسی یاد نمیگیرند. زیرا تدریس زبان معلم میخواهد و در حال حاضر ما برای یك دهم دبیرستانهای موجود هم معلم واجدصلاحیت نداریم تاچه‌رسدبرای مدارس ابتدائی. صرفنظر از یکی دودبستان که ممکن است در اوضاع خاصی دارای معلم‌زبان باشند در سایر دبستانها تدریس زبان انگلیسی وهم و خیالی بیش نیست. کدام یك از نونهالان مادر دبستانها زبان انگلیسی یاد گرفته‌اند؟ من سالها در کلاسهای خود ودر انستیتوی زبانهای بیگانه فرح پهلوی صدها کودك را دیده‌ام که بخیال‌خود وبگمان اولیای خودشان سه‌چهارسال مشغول تحصیل زبان بیگانه بوده‌اند. اما درین مدت فقط‌چند کلمه‌ای با تلفظ غلط آموخته‌اند و اگر بخواهند روزی بامعلم حسابی تحصیل کنند همین کلمات غلط ازذهن آنها خارج نخواهد شد. ایکاش وزارت آموزش و پرورش اقدام میکرد و مادام‌که معلم واجد صلاحیت وجود ندارد از تدریس زبانهای بیگانه در مدارس ابتدائی جلوگیری میشد.

مسئله دیگر اینست که زبان خارجه را از چه موقع باید تدریس کرد؟ امروزه مجرز و مسلم شده است که نونهالان باید ابتدا تکلم بزبان خارجه را یاد بگیرند، بعد در موقع معین قرائت زبان وبالاخره‌در موقع دیگر نوشتن زبان را فرا گیرند. اطفال تاسن ۹ سالگی دارای قدرت و استعداد تقلید فوق‌العاده‌ای هستند. بمرور از سن هشت‌یانه سالگی ببعد این سهولت تقلید خودرا از دست میدهند. علت این‌امر آنست که در موقع‌حرف زدن هرزبان‌آلت اصلی ایجاد اصوات یعنی زبان یکنوع توالی حرکات بخصوصی دارد. کسانیکه در علم‌زبانشناسی واردند چنانچه تصویر زبان گوینده‌ای را در روی پرده‌ای به‌بینند‌از روی‌طرز حرکات زبان می‌فهمند که گوینده چه زبانی حرف میزند. روی حرکات مخصوص زبان تمام عضلات حلق و دهان ورزش میکند و بمرور در اثر آن عادات و حرکات بخصوص زبان مادری مستقروورزیده میشود. مادام که عضلات‌دهان وزبان روی عادات مخصوص زبان مادری یااولین زبانیکه طفل حرف میزند ورزیده و محکم نشده طفل میتواند اصوات‌وآهنگهای دیگر را تقلید کند. ولی همینکه عضلات دهان روی حرکات مخصوصی ورزیده و محکم شد آن سهولت تقلید از دست میرود و زبان دوم همیشه بقسمی بوی زبان اول را میدهد. یعنی تحت تاثیر آهنگ زبان اول‌قرار میگیرد. باینجهت اگر کسانی علاقمند باشند که فرزندانشا نزبا نیازبانهای خارجه را باتلفظ‌صحیح یاد بگیرند باید آنها را قبل از ۹ سالگی بتحصیل وادار کنند‌بشرط آنکه معلم زبان داشته باشند، والا کودکان آنهادر معرض خطربزرگی فرار میگیرند.

اگر تدریس زبان باوسایل مخصوص واسبابهای کوچك در ضمن تفریح وسرگرمی وبوسیله معلم‌ورزیده ووارد اعما لشود‌بهیچوجه‌مخل تحصیل زبان فارسی کودکان نخواهد بود. اگر بنظر میرسد که کودکان مادر کلاسهای ابتدائی زبان فارسی را آنطور که شایسته‌است فرا نمیگیرند، علتش آن نیست که زبان انگلیسی‌تحصیل میکنند بلکه علل دیگری دارد که بعضی از آنها راجع به متد تدریس وبعضی راجع به آموزگار است و بس.

شعار

شکایات مردم

سوابق را بازخرید کنید

از تاریخ ۱۵ر۲ر٤٦ کارمندان‌حکمی شرکت سهامی قند کرج بشرکت سهامی کارخانجات‌منتقل گردیده‌اند ولی شرکت سهامی کارخانجات‌می گوید، مانسبت بکارمندان حکمی شرکت قند کرج تعهدی نداریم! ملاحظه بفرمائید شرکت سهامی‌قند کرج کارخانه را خریده‌ولی‌شرکت سهامی‌کارخانجات، هم شرکت را فروخته و هم کارمندان حکمی‌را! اگر غیر ازاین است چطور شرکت سهامی کارخانجات‌در امورمدخلی نمی کنند مگر ما جزو ماشین‌آلات شرکت بوده‌ایم، علیهذا، ازمدیریت عامل شرکت سهامی کارخانجات تقاضا داریم دستور دهید یاما را هم مانند مامورین رسمی مامور خدمت در شرکت سهامی قند کرج‌نمایند ویااینکه مطابق سنوات خدمت ما هرسال یکماه‌حقوق‌بمادهند بدین ترتیب سوابق مارا بازخرید نمایند، زیراهر یك از ما نزدیك ده بیست سال است که خدمت کرده‌ایم و امروزباعائله‌مان سرگردان‌مانده‌ایم این پیشنهاد طبق رویه‌ایست که‌قبلا هم‌مطابق آئین نامه‌مزبوررفتارمیشده

بامضای ۲۸ نفر از کارمندان

یکسال است خراب مانده

چندسال بود شهرداری اصفهان قصد امتداد خیابان شیخ بهائی را در مرکز شهرداشت تا بالاخره‌سال گذشته با نقشه‌ای که از تصویب وزارت کشور گذشت این برنامه عملی و تخریب منازل مسیر مربوطه شروع شد، ولی پس از خرابی تعدادی از خانه‌ها کارمتوقف گردیده ویکسال هم هست بهمان ترتیب باقی مانده، هر چه‌از شهرداری اصفهان دراین‌مورد سئوال میشود جوابی نمیدهند، از وزارت کشور تقاضا میشود نسبت باجرای نقشه مصوبه شهرداری اصفهان را مکلف نماید.

اصفهان. سید حسن داوری

گله داری درشهر!

در انتهای خیابان ۲٤ متری‌نیلوفر گله داری، باتعداد زیادی گوسفند مبادرت بدامداری نموده است و علوفه گوسفندان بوسیله چرخ دستی از زباله های اطراف‌جمع‌آوری وباین‌محل حمل میشود، علاوه بر آنکه منظره‌ای زننده بوجود آورده، در تابستان امسال تولید پشه‌ومگس وهزاران امراض دیگرخواهد نمود.

بامضای ۱٦ نفر از ساکنین

پاسخ به نامه‌ها

تشکیل دادگاه بخش

روزنامه گرامی اطلاعات عطف بشرح مندرج در شماره ۱۲۲۹۳ — ۱۳ر۳ر٤٦ راجع به لزوم تشکیل دادگاه بخش در سردشت اشعار میداردانجام این امر جزء برنامه توسعه تشکیلات بوده و در اولین فرصت اقدام خواهد شد.

رئیس اداره اطلاعات ومطبوعات وزارت دادگستری. حسن زارع

واجد شرایط استخدامی نبوده

اداره محترم روزنامه اطلاعات عطف بشرح مندرج در شماره ۱۲۲۹۷ — ۱۷ر۳ر٤٦ ان روزنامه گرامی تحت عنوان «اجرای قانون» باطلاع میرساند شاکی یکی ز کارکنان سابق شهرداری قزوین بوده که پس از تحویل برق‌آن‌شهرستان بطورموقت وبعنوان مامورباز‌دید کنتور در اختیار برق قزوین قرار میگیرد تابه موجب مفاد صورتمجلس تحویل و تحول تاسیسات برق چمانچه ازعهده ازمایش لازم برآید استخدام گردد ولی نامبرده علاوه براینکه‌واجد شرایط استخدامی‌شرکت‌نبود‌بمیت بوظیفه اداری خود نیز تعلل نموده و در بازرسی که از کنتور های منصوبه مشترکین بعمل آمد کرارا کارهای خلافی از او مشاهده گردید علیهذا چون نامبرده واجدشرایط استخدامی نبوده و شخص مطمئنی نیز تشخیص‌داده نشده‌ازاین‌جهت‌در اختیار شهرداری شهرستان قزوین گذاشته شده است.

بدیهی است درمورد انتقال نامبرده بشهرداری قزوین علاوه بر این‌که طبق قرار داد بین شهرداری واین شرکت عمل گردیده مفاد قوانین و مقررات نیز کاملا در مورد نامبرده رعایت شده‌است و همچگونه عمل خلافی صورت نگرفته.

شرکت برق منطقه‌ای تهران

تامین اتوبوس برای دانشجویان دانشگاه ملی

اداره محترم روزنامه طلاعات عطف بشرح‌مندرج در شماره ۱۲۲۵۵ مورخ۲۸ر۱ر٤٦ تحت عنوان‌اتوبوس نداریم بااینکه رفاه حال آقایان دانشجویان دانشگاه ملی همواره مورد نظر این شرکت است‌و درحال حاضر در مورد ایاب‌وذهاب‌مسافرین چندان مضیقه‌ای بنظر نمیرسد معذالك برای مزید رفاه آقایان اقدامات لازم بعمل آمد.

رئیس اداره دفتر کل و اطلاعات و مطبوعات‌شرکت ایرج تیمورتاش

گفتگوی تلفنی با ۳۰۰۱۰

اهالی محترم تهران هر روز بعدازظهرها بجز ۱ یام‌تعطیل ازساعت ٦ تا ۷½ میتوانند تلفنی درددلها و گرفتاریها و شکایتهای خودرا باما درمیان بگذارند.

* مزاحمت

صفحه فروشی «سایونارا» واقع در خیابان امیرآباد شمالی بوسیله بلندگویش تا ساعت یازده شب مزاحم‌اهالی‌وساکنین محل است از پاسگاه‌ژاندارمری مربوط تقاضا میشود که جلوی این مزاحمت را بگیرد.

ر-ص

* چهل تن

اخیرا حجره‌های تکیه چهل تن راواقع در کوچه چهل تن اجاره‌داده‌اند این‌واگذاری باعث ناراحتی‌اهل محل‌شده‌ضمنا یك کارخانه بیسکویت سازی‌دراین کوچه هست که بوی زننده آن ساکنین محل را ناراحت کرده است. کنار دیوار تکیه‌منحصر به‌پارکینگ گاریهای دستی گردیده است خلاصه از هر کجای آن بگوئیمو هرچه شکایت کنیم کم گفته‌ایم. ازطرف ساکنین کوچه‌مشایخ

* توجه نمیشود

در خیابان ری انتهای بازارچه نایب‌السلطنه مدتهاست چند ریختگری با دود مزاحمت‌برای اهالی ایجاد نموده‌اند و چندین مرتبه به شهرداری ناحیه ٦ کتبا و شفاها شکایت شده متاسفانه توجهی به آن نمی‌شود.

اهل محل

* چمن کاری

اهالی هزار دستگاه نازی آباداز داشتن خیابان های اسفالت محرومند، حتی شهرداری نمی گذارد ما جلوی خانه های خود را چمن کاری کنیم.

پیر نظر

* قابل استفاده

ما در خیابان نظام آباد از برق بین‌الملل استفاده میکنیم. استفاده که چه عرض کنم‌چون قابل استفاده نیست ولی‌همینقدر هم که دلمان را خوش‌کرده‌ایم بدنیست، اما اخیرا هر شب گرفتار خاموشی میشویم، هرچه هم تذکر میدهیم میگویند تا ظهر درست میشود اما خبری نیست.

بهروز ـ مجیدی

* ترقی سریع

چطور میشود اگر وزارت آموزش و پرورش با تغییراتی در آئین نامه و مقررات مربوطه موافقت کند دانش آموزانی که استعداد دارند و از عهده امتحانات مربوطه بر میایند بتوانند در متفرقه شرکت‌کنند، در این موردمن‌از هر کس‌توضیح خواسته‌ام جواب قانع کننده‌ای نشنیده‌ام، باین ترتیب فکرنمی کنند که راه ترقی سریع برای گروهی جوان با استعداد بسته است.

محمد حقایقی

جدول کلمات متقاطع شماره ۳٤۷٤

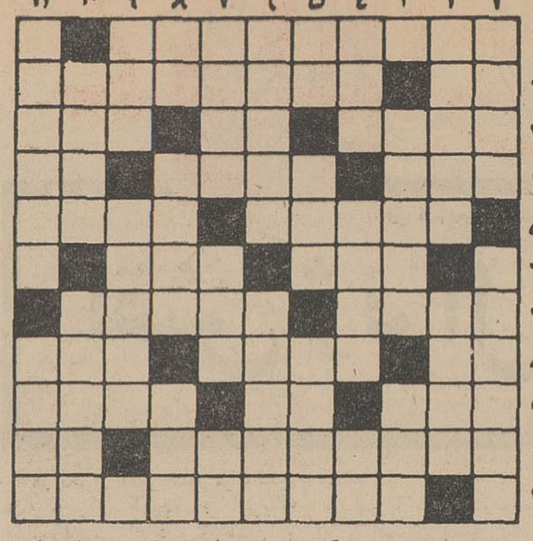

افقی: ۱ـ ازکتابهای معروف و جالب داستایوسکی ۲ـ سرنشین مطبخ‌پناه! ـ از قهرمانان ویکتورهوگو که مظهری از مظلومی و مهربانی و سر خوشی و خوش قلبی است ۳ـ چیزی کم و کسر ندارد ـ واروبه بدی ـ دربسیاری از خانه‌ها نقش همه اطاقها را بازی می کند بی‌آنکه‌اطاقی باشد ٤ـ بزرگترین منبع نور و حرارت ـ از موجودات تك‌سلولی ـ ازسوغاتهای پاریس ۵ـ شاعر نیك نگریسته وآن را همه پند دیده است ـ خانم ٦ـ ازپرشکوه‌ترین سازها ـ بم‌ترین صدای مرد ۷ـ فرزندان ـ پایتخت بابل ۸ـ حرف‌آخرین ـ ازگازهای آلی ـ بخار انبوه و متراکم ۹ـ رنگی که سربرباد میدهد ـ مرغ‌عظیم‌الجثه افسانه‌ای ـ آشنا ۱۰ـ اپرای معروفی ازپوچینی که ماجرای آن درمشرق‌زمین میگذرد ـ قطعه ۱۱ـ برادرانی که شاهکاری بزرك بوجودآورده‌اند

عمودی: ۱ـ واحدی از زمان ـ لایق ومناسب وبرازنده ۲ـ آمیخته بارمز ومعما ـ دیوارقلعه ۳ـ آرزو و ایده‌آل ـ اسبابی برای ورزشهای بااسباب ٤ـ ازشهرهای خاورمیانه‌ـ عاشق‌دلخسته هجران‌کشیده کجا دارد؟ ـ تکرار یك حرف ۵ـ ازسران معروف حزب نازی و رایش سوم ـ گیج وپریشان ـ نقاش بزرك‌انگلیسی که از دریاکارهای زیبای فراوان دارد ٦ ـ آهسته و با تانی ـ فرمانروای کشتی ۷ ـ از پایتخت‌های اروپا ـ آشکار و روشن ـ مادر بزرك همه بطریها ۸ـ علامت جمع ـ گاهی کلید درگنج صاحب هنر نیز میشود ـ موسم‌سوز وسرما ۹ـ تقویت رادیوئی ـ منطقه‌ای در افریقا که قرار است سد عظیمی در آن بسازند ۱۰ ـ حالاکه دیگر واقعا به زحمت دستها به‌آن میرسد ـ برای رفع گرسنی و مضرات آن مفید است ۱۱ـ از نویسندگان معاصر آمریکا ـ بندری دراروپا.

حل جدول شماره ۳٤۷۳

	۱	۲	۳	٤	۵	٦	۷	۸	۹	۱۰	۱۱
۱	د	و	س	ت	و	د	ش	م	ن	■	ك
۲	ا	س	ا	ن	■	ا	ر	د	ك	ز	ن
۳	و	ع	د	■	ج	ر	ب	■	ش	و	ر
٤	ر	■	ه	م	ب	س	ت	ر	■	ر	ا
۵	ی	م	■	ن	ا	ی	■	و	ق	ا	د
٦	■	ا	س	ت	■	ر	■	ت	ن	ع	م
۷	ك	ل	و	ش	■	م	و	م	■	ن	ك
۸	ل	ی	■	ا	ت	س	■	ا	ب	■	و
۹	ی	ا	س	■	ل	ج	ن	■	ا	م	ر
۱۰	م	ت	ر	و	ن	ر	■	ج	ز	ی	ن
۱۱	ا	■	ب	ی	س	ر	ل	ل	گ	ی	گ

پرسشها و تستهای علوم طبیعی
برای داوطلبان
سالهای ششم و کنکور دانشکده‌ها
تالیف: احمد فرزانه
کتابفروشی چهر ـ روبروی دانشگاه تهران

مکتب انگلیسی نژاد
برای ترم تابستانی با مزایای زیر تعدادی دانشجو میپذیرد
معلم: لیسانسیه‌های تعلیم و تربیت ایرانی و خارجی
کلاس های‌عمومی: ۲۰ نفره‌مبتدی متوسطه ـ عالی
تدریس خصوصی: انگلیسی ـ آلمانی ـ فرانسه ـ
تجدیدی و تقویتی دبیرستانها شامل دستور زبان ـ ترجمه مکالمه ازکتاب خودشان
کلاس کودك: انگلیسی درسهای‌تقویتی تفریحات‌سالم ماشین نویسی و شورت هند: با اسلوب بین‌المللی
مدرك تحصیلی: دیپلم از دانشگاه های انگلستان
ساعت تدریس: از ۸ صبح تا۹ شب
محل تدریس: مجهز بدستگاه‌های‌تهویه‌مطبوع
شروع کلاسها: ۲۵ خرداد ماه
لطفا قبلا نام نویسی فرمائید:
خیابان پهلوی مقابل کاخ مرمر تلفنهای: ٤۲۰۸٦ ـ ٤۷۱٤۱ و رهبر زندگی
خیابان ویلا خیابان خبیر شماره ۸۰

رهبر زندگی مرکز تعلیم زبانهای خارجی
و دبستان ملی بصیرت افتتاح شد برای ترم جدید تابستانی کلاسهای انگلیسی ـ آلمانی ـ فرانسه و ماشین نویسی توسط گروه لیسانسیه های ایرانی و خارجی تعدادی دانشجو میپذیرد
کلاسهای تقویتی تمام روز نونهالان شما شامل انگلیسی دروس تقویتی ـ موزیك ـ نقاشی و تفریحات سالم رایگان میباشد
شروع کلاسها ۲۵ خرداد
لطفا قبلا نام نویسی فرمائید
خیابان ویلا خیابان خبیر شماره ۸۰

شرکت سهامی چاپ و انتشارات کتب ایران (علی‌اکبر علمی)
ریز کتابهای منتشره خردادماه خودرا تقدیم مینماید
۱ـ فرهنك فارسی فرانسه تالیف هدایت‌الله‌قاطان در ۹۰۰ صفحه بهاء ۳۰۰ ریال
۲ـ اطلاعات عمومی ـ برای دانش آموزان سال دوم دبیرستان تهیه و تنظیم بوسیله ٦ تن اساتید علم تدریس. بهاء ٦۰ ریال
۳ ـ سه چهره ویك جنك ـ نوشته پیترلمب ـ ویلیام شایرر ـ میلتون براکو ـ ترجمه کاوه دهگان بها ۱۷۵ ریال
٤ ـ دیوان عاشق اصفهانی با مقدمه و تحشیه حسین مکی در ۵۵۰ صفحه بهاء ۲۰۰ ریال
۵ ـ معالجه باانگور ـ لیمو ـ پرتقال اثرپروفسور کاپو. ترجمه: مهدی نراقی بهاء ۱۲۰ ریال
٦ ـ از مباحث پیچیده بیماریهای زنان ومامائی تالیف دکتر محمدمهدی موحدی بهاء ۱۲۰ ریال
۷ـ انسان ـ ارژان‌رستان ـ عضو آکادمی فرانسه مترجمان {دکتر علی مولوی / دکترمحمدطیوری} بهاء ۱۲۵ ریال

کتابهای جیبی
۱ـ اسرار ملکه ـ نوشته: پیرنبواوکلودرفادر ترجمه فرامرز برزگر بهاء ۲۰ ریال
۲ـ هتل جواهر ـ منتخب‌داستانهای‌نویسندگان‌بزرك ترجمه‌فرامرز برزگر در ۲ جلد ٤۰ ریال
۳ـ عشقها واشکهای ژوزفین: از کورت کریستین ترجمه احمد مرعشی بهاء ۲۰ ریال
فروش در کلیه‌کتابفروشیهای معتبر کشور
مرکزفروش: خیابان پامنار کوچه حاجیها شرکت سهامی چاپ و انتشارات کتب ایران تلفن ۵۰۵۰۲ ـ ۲۱۲۸۳
شعبات: کتابفروشی علی اکبر علمی: خیابان شاه آباد تلفن ۳۸۷۰۹
کتابفروشی علی اکبر علمی: خیابان ناصر خسرو تلفن ۵۱٦۵۱
آ ـ ۱۰۷۳

گروه فرهنگی آذر
دبیرستان دخترانه آذر ازهم‌اکنون صبح وعصر برای تمام کلاس های دوره‌اول‌ودوم‌متوسطه (ادبی، طبیعی، ریاضی) ثبت نام میکند (وسیله رفت‌وآمد تامین است)
خیابان شاه ـ چهار راه شاه (محل سابق دبیرستان آذربسران
تلفن ٤۳۵۰۲

دبیرستان ملی دخترانه میترا
درسال تحصیلی ٤٦ـ٤۷ برای رشته‌های طبیعی ـ ادبی ـ ریاضی ثبت نام مینماید
و از دانش آموزان کلاس اول دبیرستان تا پانزدهم تیر ماه نام‌نویسی میشود.
برای ثبت نام همه روزه از ساعت ۸ صبح تا ۱۲ بدفتر دبیرستان مراجعه فرمائید
آدرس: خیابان پهلوی نرسیده بـه بیمارستان شماره یك ارتش جنب‌شرکت
تلفن یوسف آباد تلفن ٦۲۰۹۷٦

گروه فرهنگی خوارزمی
دبستان پیوند
دبستان پیوند برای سال تحصیلی ٤۷ ـ٤٦ ازکلاس‌اول تاششم‌ثبت‌نام‌میکند
ضمنا کلاسهای تقویتی هفته‌ای سه روز در رشته‌های زبان ـ ادبیات و ریاضیات ازاول نیرماه تاآخر شهریورماه دردبستان‌دایر خواهدبود.
ثبت نام صبحها از ۸ تا۱۲
نشانی: میدان کاخ ـ خیابان ابتهاج دبستان پیوند
تلفن: ٤۵۳۷٦

مؤسسه ایران آکسفورد
کلاسهای زبان طاهری
کلاسهای جدید تشکیل میشود
۱ ـ کلاسهای کنکور برای رشته های ادبی دانشگاهها (تمام مواد)
۲ ـ کلاسهای زبان و ادبیات فارسی برای دانشگاهها.
۳ـ کلاسهای زبان برای کنکور برای ساعات ۳۰ر۲ تا ۳۰ر٤ بعد از ظهر
٤ ـ کلاسهای فوق‌العاده انگلیسی برای دانشجویان دانشکده‌ها
۵ـ کلاسهای رسم فنی در دوازده ساعت توسط دانشجویان دانشکده فنی
٦ـ کلاسهای تقویتی زبان مخصوص موسسه ایران آکسفورد صبح وعصر
۷ـ کلاسهای مکالمه بامعلمین خارجی و ایرانی در تمام هفته
آدرس: خیابان آناتول فرانس ـ جنب ایتالیا ـ تلفن ٤۳۸۵۵
ساعات ثبت‌نام از ۳۰ر٤ الی ۸ بعداز ظهر
مدیرمسئول: اسدالله طاهری

غولهای وحشت در جهان!

امریکائیها هم مثل خیلی های دیگر از وحشت‌بردن لذت میبرند. مردم امریکا از دیدن چنین چهره هائی لذت میبرند .

مردم امریکا واروپا طالب دیدن اشیاء وفیلمهای وحشت انگیز هستند

درسال گذشته فیلمهای وحشتناك ۸۰۰ میلیون تومان درامریکا درآمد داشت

نظیر دراکولا و « دنیای غول‌ها» که پراست از تصاویر وحشتناك وفروش سرسام‌آوری دارند .

* **مداخله پلیس**

روی جلد مجلات و کتابها وحتی بارچه‌های لباسی پرهستند ازتصاویر وحشتناك کسانی که شکنجه می‌بینند وکسانی که شکنجه میدهند.

در یك کاباره‌هالیوود که‌هنرپیشه ها و خوانندگان خودرا بشکل غول ها درمی‌آورند تراکم مشتری بقدری است که هرشب پلیس مجبور به دخالت میشود .

یك کارخانه قاشقهائی ساخته‌است بشکل سرخرچنگ و یك نوع بطری که پرزیدنت کندی را غرق در خون نشان میدهدوهمه اینها بسختی‌مورد استقبال مردم قرار گرفته‌اند .

* **خطر برای اطفال**

روانپزشکان خطر این وضع را بخصوص برای اطفال مرتبا گوشزد میکنند . زیرا همه مردم ،چه‌بزرك وچه کوچك از این‌که خودرا در دنیای وحشت غوطه‌ور سازند لذت میبرند .

«کراکوئر» نویسنده و روزنامه‌نگار آلمانی کتابی نوشته بنام« ازکالی گاری تا هیتلر» و چنین‌نتیجه گرفته که فیلمهای وحشتناك سینمای آلمان بین ۱۹۲۳ تا ۱۹۳۳ در ایجاد وحشیگری‌های نازیها تاثیر زیاد داشته‌اند .

دولت آمریکا بعضی از وحشتناك‌ترین ساخته‌های فیلم‌سازان و روزنامه‌نگاران را جمع‌آوری نمود ولی همینها دربازار سیاه‌قیمتی گزاف یافتند . بدنیست بدانیم که‌فیلمهای وحشتناك تنها در سال ۱۹۶۶ در آمریکا ۸۰۰ میلیون تومان‌درآمد داشتند .

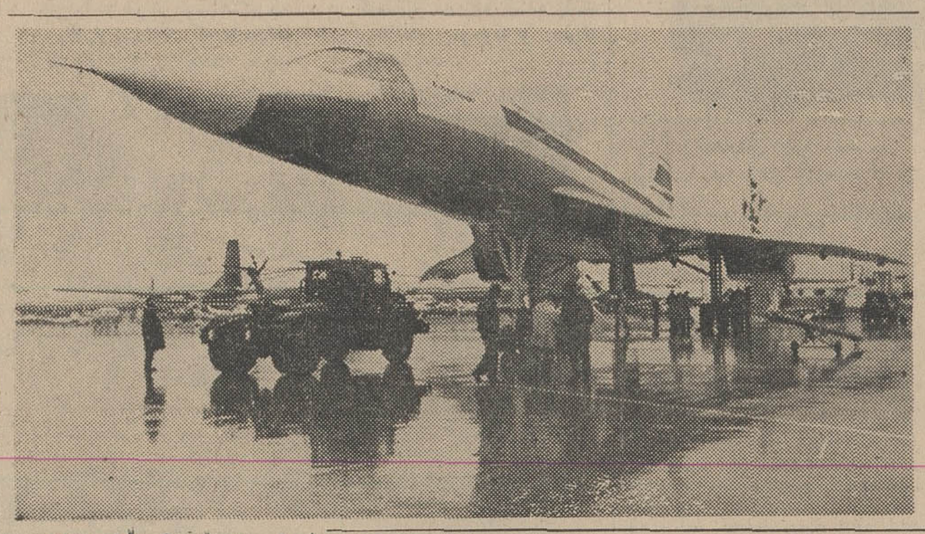

معلم خوب کیست؟

نگاه یك معلم کافیست کودکی را تنبل یا زرنگ بکند !

«رژه‌ایکور» داستان نویسو دبیر فرانسوی کتابی نوشته است تحت عنوان «موفقیت‌های وجدان معلم » که به بهترین وجهی حرفه معلمی را معرفی‌می کندواین خلاصه‌ئیست از این کتاب :

...من که یك‌معلم‌هستم‌بدون اینکه شاگردان کوچکترین‌گمانی ببرند می توانم روی آنها تاثیر بگذارم وباعث عدم موفقیت مطمئن ترین شاگردان و یاعکس آن شوم .برای ایجاداین «عدم اعتمادبه معلومات خویشتن»فقط کافیست که بنحو خاصی به صورت شاگرد خیره بردم . کافیست که نگاه من آمیخته با خشم ، تحقیر ، ترحم یا بی تفاوتی باشد .

دراین حال شاگردسراسیمه شده ، سعی می کند علت این وضع‌رادریابد .

هرمعلمی باید این‌را درنظر داشته باشد که هرشاگردی در برابر او دست‌و پای خود را گم می کندوخویشتن‌راکم‌معلومات‌تر از آنچه هست نشان میدهد .و برای‌مقابله با این وضع معلم باید همیشه حضور ذهن‌داشته باشد ونگذارد خستگی یا گرفتاریهای شخصی فکر اوراز درس ، کلاس و شاگردان‌منفك دارد . برای یك معلم هیچ‌چیز بدتراز این نیست که نسبت ببك‌یا چند شاگردخود نظرخاص داشته باشد و آنهارابهر علتی بدیگران ترجیح‌دهد .

شاگردان زرنگ را باید تشویق کردولی بهیچوجه نباید برای آنها یا بعضی شاگردان دیگر حساب خصوصی باز نمود .

یك معلم باید این را بداندکه دربرابر شاگردان خود بسیار مسلح است وبهیچوجه‌نبایستی از این سلاحها بطریقی غیر معقول استفاده نماید .

سرویس‌مخصوص‌خبرگزاری فرانسه

عبور از پنج قاره

درجهان‌هوانوردی

بیست وهفتمین‌نمایشگاه هوانوردی و فضانوردی در فرودگاه‌بورژه‌پاریس‌برپاگردید یکی‌ازجالبترین پدیده های این نمایشگاه ماکت بزرگ هواپیمای مشهور کنکورد می‌باشد که در اینجا آنرا ملاحظه می‌فرمائید .

عکس‌از :خبرگزاری‌فرانسه

پا بپای آنچه در جهان میگذرد

* **تلفن بجای کلید**

دسته کلید یا گم میشود یا ته جیبرا سوراخ‌میکند. بهمین جهت ازاین‌پس میتوانید برای بازکردن در منزلتان یك شماره چهار رقمی باتلفن بگیرید .

طرز کار بدین قرار است که یك صفحه شماره تلفن درجای قفل در منزل نصب میکنند و شما شماره مورد نظر را که فقط خودتان میدانید میگیرید و در باز میشود .

مخترع آمریکائی این روش یقین دارد که دزد ها بهیچوجه نمیتوانند قفل های تلفنی را باز کنند .

* **مجسمه زیر آب !**

«میرو» نقاش ، حجار ، سرامیك ساز و هنرمندمشهور اروپائی تصمیم گرفته بجای درو پنجره و دیوار کلیسا ها، کف اقیانوس ها را تزئین کند .

وی در عمق بیست متری یك غارزیر دریائی درکوت‌دازور و در صخره های آنجا مجسمه‌ای ساخت. این مجسمه را غواصان روی پایه‌ای در زیر آب قرار دادند .

جالب اینجاست که بکمك چند آئینه میتوان این مجسمه زیرآبی را در سطح آب مرئی ساخت . بهمین‌دلیل ازسال آینده جهانگردان برای تماشای آن هجوم‌خواهند آورد .

آگهی دعوت برای امتحان و مسابقه ورودی ازداوطلبان استخدام دونفر تلگرافچی لاتین

شهربانی کل کشور در پیرو آگهی‌قبلی بدینوسیله از کلیه کسانی که واجد شرایط مقرر و مندرج در آگهی مزبور بوده و تقاضای استخدام به سمت تلگرافچی‌را باداره کارگزینی‌شهربانی کل تاآخر وقت مقرر ارسال داشته‌اند دعوت مینماید که برای روز شنبه ۴۶٫۳٫۲۷ ساعت هشت با دو قطعه عکس ۴×۶ و شناسنامه عکسدار در جلسه امتحان در شهربانی کل کشورادارد مخابرات حضور بهمرسانند .الف ۲۵۹۳

۲ـ ۱ آ ـ ۱۱۱۵۸

اطلاعیه وزارت اقتصاد

در اجرای تبصره ۵ قانون « اخذ مالیات از اتومبیل های‌سواری و صفحات‌گرامافون » مصوب اسفند ماه۱۳۴۵ـ بدینوسیله حداکثر قیمت فروش نقدی (تحویل مشتری)اتومبیلهای‌سواری وارداتی مدل ۱۹۶۷ ـرابدین شرح‌باطلاع عموم میرساند:

نام و مشخصات اتومبیل	نمایندگی	قیمت‌فروش نقدی بریال
رامبلر آمریکن۲۲۰	شرکت‌سهامی جیپ	۲۸۴۳۷۵
رامبلر آمریکن ۴۴۰ با رادیو ولاستیك دورسفید	« «	۳۳۵۶۲۵
رامبلر کلاسیك ۷۷۰ با رادیو و لاستیك‌دورسفید	« «	۴۱۵۶۲۵
رامبلر آمباسادور ۹۹۰ ـ ۸ سیلندر با کولر و رادیو و لاستیك دور سفید	« «	۵۴۶۸۷۵
رامبلر آمباسادور ۹۹۰ـ۶ سیلندر باکولر . رادیو و لاستیك دورسفید	« «	۴۹۵۶۲۵
پژو استیشن ۲۰۴	شرکت سهامی شبدیز	۳۱۴۰۱۵
سواری پژو ۲۰۴	« «	۲۹۸۰۹۰
اپل‌کاراوان دو در بالاستیك دور سفید	شرکت‌سهامی ایران ماشین	۳۵۴۹۱۰
اشکودا ۱۰۰۰ ام ب	شرکت دوموتو	۲۱۱۰۰۰
رنوآر ۴ال ۱۱۲۳	شرکت‌ابوالحسن دیباوشرکاء	۲۱۶۲۶۷
موریس‌مینی‌ماینور	شرکت‌رونه	۲۱۱۳۳۷
*فیات۱۱۰۰ ساخت ایتالیا بالاستیك دور سفید وصندلی‌تاشو	شرکت‌سهامی فیات‌ایران	۲۲۶۷۳۱

۱) ـ قیمت های فوق شامل کلیه حقوق و عوارض کمرگی وسود بازرگانی وسایرعوارض و ۵٪عوارض اسفالت بوده‌وفروشندگان حق مطالبه هیچ مبلغی اضافه برقیمت تعیین شده نخواهند داشت.

۲)ـ قیمت های فوق از تاریخ‌انتشار این آگهی ملاك معامله خواهدبود.

۳)ـ قیمت های فوق‌بهای اتومبیل با لوازم استاندارد کارخانه از جمله بخاری ـ چرخ‌یدکی‌و جك می‌باشد و در مواردی که قیمت اتومبیل با لوازم اضافی از قبیل رادیو و کولر و غیره تعیین شده مراتب عینا ذکرگردیده است.

مخارج‌مربوط باجرای ضمانت عادی کارخانه سازنده در مقابل خریدار در قیمت های فوق‌منظور گردیده است.

۴)ـ فروش اتومبیل های وارداتی که قیمت آن از طرف وزارت اقتصاد تعیین و اعلام شده است بهر ترتیب به قیمتی بالاتر از قیمت‌تعیین شده تخلف محسوب شده و متخلف طبق ماده ۴ قانون منع احتکار مصوب ۱۳۲۰ و با توجه به تبصره یك و دو قانون اصلاح ماده‌دوم‌قانون مصوب ۱۸خرداد ۱۳۲۷ و تبصره ۵ قانون اخذ مالیات از اتومبیلهای سواری و صفحات گرامافون» تحت تعقیب قرار خواهند گرفت.

اداره نظارت بر قیمت های‌وزارت اقتصاد همواره آماده برای رسیدگی به شکایات‌خریداران اتومبیل بوده‌و موارد شکایت را در اسرع وقت رسیدگی خواهدنمود.

توضیح : قیمت های فوق برای تحویل‌اتومبیل سواری بخریداران توسط‌وارد کننده بانمایندگان فروش در تهران ویاشهرستان ها خواهدبود .

اداره نظارت برقیمت‌های وزارت اقتصاد

*چون بهای اتومبیل فیات مونتاژ شده در داخل کشور نازلتر از قیمت اتومبیل فیات ساخت ایتالیا می‌باشد خریداران بایستی‌باتوجه به‌پروانه گمرکی که‌شماره موتور در آن قید شده‌است اتومبیل مزبور را خریداری نمایند.

* * *

در اجرای تبصره پنج قانون «اخذ مالیات از اتومبیلهای سواری وصفحات گرامافون »مصوب اسفند ماه ۱۳۴۵ ـ بدینوسیله قیمت فروش نقدی (تحویل مشتری)اتومبیلهای سواری وسواری‌بیابانی تولید داخلی رابشرح زیر باطلاع عموم میرساند :

نام ومشخصات‌اتومبیل	کارخانه تولید کننده	قیمت‌فروش نقدی بریال
جیپ‌کروکی سی . جی ۵	شرکت‌سهامی جیپ ایران	۲۳۸۹۱۳ریال
جیپ کالسکه‌ای سی.جی۵	« «	۲۷۱۵۵۷ ریال
جیپ استیشن چهار دریك دیفرانسیل	« «	۳۱۳۶۴۹ ریال
جیپ استیشن چهار در دو دیفرانسیل	« «	۳۶۰۰۴۸ ریال
لندرور استیشن ۷نفری مدل ۸۸ مرتب	شرکت‌سهامی صنعتی و تولیدی	۳۳۳۸۲۴ریال
سواری پیکان	شرکت‌سهامی کارخانجات صنعتی ایران‌ناسیونال	۱۸۹۰۰۰ریال
سواری فیات مدل ۱۱۰۰	شرکت‌سهامی سایکا	۱۹۰۸۳۲ ریال

۱)ـ قیمت های فوق شامل مالیات نمره گذاری ولی‌بدون احتساب ۵٪ عوارض اسفالت می‌باشد .

۲)قیمت اتومبیل های سواری پیکان‌وفیات برای نمره‌گذاری کرایه‌وتاکسی که باستنادتبصره ۴ قانون فوق‌الذکر از پرداخت مالیات مصرح در قانون معاف هستند بدین شرح است.

اتومبیل سواری پیکان ۱۶۴۰۰۰ ریال

اتومبیل سواری فیات ۱۱۰۰ ۱۴۰۸۳۲ ریال

۳)قیمت های فوق از تاریخ اول اسفند ماه ۱۳۴۵ ـ ملاك معامله خواهدبود .

۴)ـ قیمت های فوق شامل بهای اتومبیل کامل بالوازم استاندارد کارخانه تولید کننده می‌باشد.

۵)ـ فروش اتومبیلهای داخلی که قیمت‌آن‌از طرف وزارت اقتصاد تعیین و اعلام شده‌است بهر ترتیب بقیمتی بالاتر از بهای تعیین شده تخلف محسوب شده و متخلف طبق ماده ۴قانون منع احتکار مصوب۱۳۲۰ و تبصره ۵ قانون«اخذ مالیات ازاتومبیلهای سواری و صفحات گرامافون» تحت تعقیب قرار خواهندگرفت.

اداره نظارت بر قیمت های وزارت اقتصاد همواره آماده رسیدگی بشکایات خریداران اتومبیل بوده و موارد شکایت را در اسرع‌وقت رسیدگی خواهد نمود.

توضیح : قیمت های فوق برای تحویل‌اتومبیل بخریداران‌توسط‌تولیدکننده و یانمایندگان فروش در تهران‌ویاشهرستان ها خواهدبود . الف ۲۴۳۵

۲ـ۱ آ ـ ۱۱۰۰۴

اداره نظارت برقیمت‌های وزارت اقتصاد

توصیه مینمائیم

قبل ازخرید اتومبیل

مسکویچ سدان ۴۰۸

را بازدید ومزایای آنرا با سایر اتومبیلها مقایسه فرمائید

شرکت سهامی ایران شرق خیابان اکباتان

آگهی مزایده

اداره تصفیه تهران قائم مقام شرکت صادراتی فارس و آقای مهدی محمدیان خونساری ورشکسته همگی و تمامی ششدانگ دو قطعه زمین بپلاکهای شماره۷۰۸٫۳۳و ۶۸۵٫۳۳واقع‌در بخش یازده تهران فرمانیه شمیران که قطعه اول بمساحت ۲۲۱۷٫۲۵ متر مربع در فرمانیه خیابان شقایق خیابان چهارم مقابل سفارت هلند که از قرار هر متر مربع هشتصد ریال رزیابی شده قطعه دوم بمساحت ۱۲۳۷٫۵۰ متر مربع در فرمانیه شمیران خیابان شقایق خیابان زنبق که‌از قرار هر متر مربع یکهزار و دویست ریال ارزیابی شده شرکت‌ملکی نامبرده را یکجا یاهر قطعه را جداگانه با شرایط زیر از طریق مزایده کتبی بفروش‌میرساند.

۱ـفروش نقدی است و حد اکثر سه‌ماه مهلت برای پرداخت‌بها در صورت تقاضا داده خواهد شد .

۲ـکلیه هزینه های مربوط بمعامله از هر قبیل و هر جهت و همچنین عوارض و مالیاتهای متعلقه بمعامله و ملك و اخذ مفاصا حساب از مقامات مربوطه بعهده خریدار است .

۳ـپیشنهاد دهندگان باید قبلا صدی پنج‌بهای ارزیابی را اسناد خزانه در صندوق‌اداره تصفیه تودیع‌و قبض سپرده‌را ضمیمه پیشنهاد خود نمایند .

۴ـپیشنهادات باید با ذکر قیمت برای هر قطعه از قطعات مورد مزایده در پاکات لاك ومهر شده با ذکر جمله «مربوط به‌مزایده زمین های شرکت صادراتی فارس و مشخصات کامل و محل اقامت پیشنهاد دهنده در روی پاکت تاساعت ۹ روز چهار شنبه ۲۸تیرماه ۴۶ بدبیرخانه اداره تصفیه واقع درخیابان سی متری روبروی ستاد ژاندارمری کل کشور تسلیم شود .

۵ـبه پیشنهادات مشروط .مبهم . فاقد سپرده و بر خلاف شرایط‌آگهی و همچنین پیشنهاداتی که بعداز وقت مقرر برسند ترتیب اثرداده نخواهد شد .

۶ـاداره تصفیه تهران در رد و قبول پیشنهادات مختار است .

۷ـپیشنهادات در ساعت ده روز چهار شنبه ۲۸ تیرماه ۴۶ آخرین روز قبول پیشنهادات بازو قرائت خواهد شد حضورپیشنهاددهندگان در جلسه مزایده بلامانع است و عندالاقتضاء در همان جلسه مزایده حضوری بعمل خواهدآمد و برنده‌هر قطعه کسی است که بالاترین قیمت را برای آن قطعه پیشنهاد نماید .

۸ـدر صورتیکه برنده ده روز پس از جلسه مزایده و یادر انقضاء مهلت در صورت‌تقاضا از پرداخت ثمن و انجام معامله در دفترخانه‌اسنادرسمی‌خودداری‌نماید مسئول کسر احتمالی قیمت‌و خساراتی است که از تجدید مزایده حاصل شود که بدوا از سپرده او استیفاء میشود .

طالبین‌برای کسب‌اطلاع بیشتر می توانند باداره تصفیه تهران مراجعه نمایند . الف ۲۵۰۳

آ ـ ۱۱۱۹۶ رئیس‌اداره تصفیه تهران . ناطقی

استخر شنای سرپوشیده

باآب ضد عفونی وتصفیه شده

برای تعلیم کلاس شنا باتناسب‌سن از ۹ صبح تا ۱۰ شب همه روزه درایام تابستان دایره است . جاده پهلوی‌بالانر ازهتل ونك تلفن ۶۲۵۶۹۹

دانشگاه پهلوی

آگهی مسابقه‌ورودی سال تحصیلی ۴۶-۴۷

مسابقه وروی‌ازداوطلبان رشته‌طبیعی در روز یکشنبه چهارم تیرماه واز رشته های ریاضی وادبی در روز دوشنبه پنجم تیرماه ساعت ۴۵ـ ۶ صبح در تهران و شیراز بعمل خواهد آمد.

محل مسابقه برای داوطلبان حوزه تهران دانشگاه تهران (در ورودی‌جنوبی خیابان شاهرضا) وبرای داوطلبان حوزه شیراز دبیرستان شاهپور خواهدبود.

توزیع کارت ورودی امتحان وکتابچه راهنما

محل توزیع : برای داوطلبان حوزه تهران ـ سالن ورزش دانشگاه تهران خیابان شاهرضا (جنب‌دبیرخانه‌دانشگاه)

برای داوطلبان حوزه شیراز ـ دفتر اداره آموزش دانشگاه پهلوی .

تاریخ توزیع : برای داوطلبان‌رشته طبیعی که نام خانوادگی آنها با حروف **الف** تا ص شروع میگردد روز جمعه دوم تیرماه از ساعت ۷ تا۱۱ صبح و بقیه **داوطلبان** رشته طبیعی‌درهمانروزازساعت ۴ تا۷ بعدازظهر.

برای داوطلبان رشته ریاضی روز شنبه سوم تیرماه ازساعت۷ تا۱۱صبح

برای داوطلبان رشته ادبی روزشنبه‌سوم تیرماه ازساعت ۴ تا۷ بعدازظهر.

داوطلبان باید شخصا وبادر دست داشتن شناسنامه برای گرفتن کارت مراجعه فرمائید.

۱ـ۲ آ ـ ۱۰۸۷۲

نرخها درمیدان و شهر تفاوت دارد

احداث سردخانه برای انبارکردن میوه و تره بار در تهران ضروری است

اطلاعات اجتماعی

نرخ میوه و تره بار ، باوجودیکه این محصولات رو بفراوانی و ارزانی میرود .باز هم در میدان ها و مغازه های شهر تفاوت فاحش دارد .

*** میوه و تره‌بار تهران**

همانطور که دیروز نوشتیم : هر روز در حدود دو هزار و پانصد تن تره بار و میوه از اطراف و اکناف کشور به تهران حمل می شود و بوسیله چهار صد نفر بار فروش در شش میدان پراکنده تهران جهت توزیع تخلیه میگردد بزرگترین میدان تهران که قسمت عمده این تره بار در آنجا تخلیه میگردد انبار گندم نام دارد که فقط ده هزار متر مربع مساحت آن است .

*** میوه‌ها فاسد میشود**

از این همه تره بار بیش از دو سوم آن در شهر مصرف نمیشود و بعلت اختلاف فاحش قیمت درمحلات مختلف تهران با میدان وافزایش صوری قیمت ها و نبودن سردخانه اکثریت توده مردم که دارای قدرت خرید متوسط هستند نمیتوانند میوه بخرند و میوه ها درطبق ها ، دکانها و میدان بافیمانده و فاسد میگردد .

نکته حائز اهمیت آنست که گاهی تفاوت و اختلاف قیمت کالا در دکانها با نرخ میدان فاحش است و از دو برابر قیمت مقرر میدان تجاوز می کند .

*** آمار یك روز**

د رروز جمعه نوزدهم خرداد ماه کالا های زیر به میدان های تهران حمل شده و در همانروزدر سراسر شهر توزیع گردیده است: هندوانه و طالبی پنجاه کامیون از جیرفت، بادمجان بیست کامیون ازخوزستان خیار ۵۰ کامیون ازاصفهان ،زردآلو یك کامیون ازاطراف شهر، گیلاس و سیب فندك پنج کامیون ازاطراف شهر . گوجه فرنگی و پیاز سی کامیون از اهواز .

گوجه درختی هفت کامیون از گیلان ، سیب زمینی دو کامیون از گرگان .

*** اجحاف میکنند**

بار فروشان میگویند : این کالا ها در همان روز . در دکانهاوبساط های تهران به دو برابر قیمت میدان و بیشتر بفروش رفته و عقیده دارند که امر توزیع باین صورت بضرر مردم و تولید کننده دچار اختلال میشود ، ولی دکانداران و بساطی ها در مقابل این مطالب میگویند بعضی از مراکز بار فروشی در میدان اجحاف میکنند و قیمت هارا به میل خود و هر طور که مصلحت آنها اجازه میدهد تعیین میکنند که در نتیجه قیمت ها بدون علت وجهت بالا میرود وبمردم اجحاف میشود .

*** کنترل شهرداری**

مسئولان میدان میگویند در این مرکز بزرگ توزیع، قیمت ها ساعت بساعت وروز بروز تغییر میکند ، متصدیان میدان عقیده دارند که کنترل شدید شهرداری در مراکز توزیع شهر موجب رعایت مقررات نرخ‌ازطرف آنهاشده و قیمت تره بار در مغازه ها در حدی معادل نرخ میدان بعلاوه سی در صد سود ـ فروشندگان قرار میگیرد .

*** سلف ونسیه**

شك نیست که امر سلف خری و نسیه فروشی درمیدان اثر قانون عرضه و تقاضا را از میان برده و با بوجودآمدن انحصار به بار فروش امکان میدهد که قیمت کالا را به میل خویش تعیین کندو تولید کننده و دکاندار را تحت سلطه اقتصادی‌خویش درآورد. قطعی است که بعلت نبودن سردخانه در تهران باغدار و کشاورز بناچار تسلیم این شرائط میشوند و کالا به قیمتی کمتر از هزینه تولید بدست بار فروش و توزیع کننده رسیده و با اختلاف فاحش تحویل مصرف کننده میگردد .

مسئولان امور میدان و اتحادیه های بار فروش‌ومیوه فروش در این مورد احداث فوری یك سردخانه‌بیست‌هزار تنی را در تهران توصیه کرده و اظهار میدارند که بااحداث میدان بزرك در منطقه جنوب غرب تهران و تدوین واجرای مقررات قابل اجرائی که‌ناظر به منافع تولید کننده وتوزیع کننده و مصرف کننده باشد اختلافات موجود بر طرف خواهد شد .

اصفهان-دبیت ابریشمی گازر

دروینچره آلومینیومی

DURAL

دورال

تلفن ۴۴۷۲۷

خیابان بندر پهلوی-۲۱

بادبزنهای سقفی

اوریانت

برای این تابستان وتابستانهای متوالی

بادوام ومحکم Orient وتضمین دوساله

باشهرت جهانی

اوریانت جنرال ایندستریزکلکته ۵۴

فروش درکلیه فروشگاههای معتبر

" Issued by Engineering Export Promotion Council (India)"

راهنمای نیازمندیهای شما

استخدام

بعده‌ای حوانده

ونوازنده‌سنتورمبتدی نیازمندیم تلفن ۳۰۳۹۳۱

۱۰-۱ آ-۱۳۳۹

IRANO-GERMAN industrial and trading company seeks experienced, qualified Iranian.

CHIEF ACCOUNTANT with good knowledge of English or German to take charge of 12 man Accounts Department Besides the capacity to deal with daily accounting problems, importance is attached to supervising and organising abilities, initiative and assumption of responsibility for all accounting work. A knowledge of costing procedures is essential. Applications as soon as possible to Box No. ۸۷۴۳ آ

اطاقدار باسواد میخواهیم

لاله‌زار شماره ۳۲ بنگاه کوشان

۲-۱ آ-۱۰۸۷۶

ارج ARJ

کارمند اداری با تحصیلات دیپلم متوسطه استخدام میشود . شرکت سهامی ارج . خیابان شوش شرقی . تلفن ۵۵۳۹۱

راننده شخصی ورزیده

تمام وقت مورد نیاز است بعد ازظهرها مطب دکتر مروستی خیابان فرانسه

۸۹۱۱ آ ۴۳۳۱۹

استخدام میشود

به‌چند نفر مستخدم زن ومرد که‌دارای سواد خواندن و نوشتن باشند و سن آنها کمتراز سی‌سال‌نباشد نیازمندیم به‌امریه نرسیده به منیریه کوچه سهیلی دبستان بیژن مه‌داد مراجعه شود . ۸۹۲۳ آ

به تعدادی ویزیتور ورزیده

جوان وخوش‌بیان بامعلومات حداقل سیکل اول متوسطه که سنشان از ۳۵ سال تجاوز نه‌نماید جهت کارهای تبلیغاتی مورد نیاز است طالبین بایك قطعه عکس و مشخصات کامل خود براهنمای شماره ۱۴۵ روزنامه اطلاعات ارسال دارند.

۱۳۴۹ آ

۱۰۰ نفر کارگر فرنگی ساز باسابقه

برای یك پروژه بزرك نجاری در تهران باحقوق مکفی استخدام میشوند داوطلبین همه روزه از ساعت ۸ الی ۱۲ و ۱۴ الی ۷ بعدازظهر به اداره کارگزینی شرکت سهامی فروشگاه بزرك ایران چهارراه شاه ساختمان آزاد طبقه چهارم مراجعه نمایند.

۱۲۴۸ آ

سرشناس

بچند نفر سرشناس که بخواهنداز ساعات بیکارشان استفاده نمایندبرای فعالیت در امور ساختمانی نیازمندیم تلفن ۷۵۶۴۰۸

۱-۳ آ-۱۳۵۲

یکنفر قالب ساز وپرس

کار درجه یك مورد نیاز است واجدین شرایط بدفتر موسسه فنی و تولیدی دانشکده فنی واقع در امیرآبادشمالی مراجعه نمایند. شماره تلفن ۶۴۲۷۵۸

۱-۲ آ-۸۹۲۱

یکنفر حسابدار متخصص

وبا تجربه مرد یازن که حسابداری مترادف را بطور کامل بداند و بحسابداری صنعتی‌نیز آشنائی داشته باشد با حقوق بسیار عالی در یك شرکت بزرك تولیدی و صنعتی برای تمام روز استخدام میشود کسانیکه بزبان انگلیسی آشنائی داشته‌باشند مقدمند .رونوشت مدارك و شناسنامه ونشانی کامل و یك‌قطعه‌عکس صندوق پست شماره ۱۵۰۸ پست مرکزی‌تهران ارسال شود.

۱-۲ آ-۸۸۹۹

استخدام لوله‌کش فنی

شرکت سهامی قند اصفهان به‌تعدادی کارگر لوله‌کش صنعتی باتجربه که بتواند بانقشه کارکند نیازمند است .

اشخاص واجد شرایط میتوانند در تهران بدفتر شرکت واقع در خیابان سعدی شمالی کوچه تلگراف خانه۱۹ و در اصفهان مستقیما به کارخانه قند اصفهان مراجعه نمایند .

۱۱۰۴۸ آ

ویزیتور داروئی

احتیاج بیك ویزیتور فعال‌جهت‌ویزیت در منطقه گرگان و مازندران میباشد. لطفا مشخصات کامل را به صندوق پستی ۸۹ تهران ارسال فرمائید .

۱۱۰۸۳ آ

شینکو

بیك دوشیزه یابانوی آشنا بخیاطی نیازمند است به خیابان شاه بین چهار راه شاه و کاخ تلفن ۶۹۴۰۲ شینکو مراجعه فرمائید .

۱-۲ آ-۱۱۰۸۴

یك شرکت معظم مختلط

ایرانی و آلمانی احتیاج به چند نفر دوشیزه یابانوی ماشین نویس دارد متقاضیان بایستی دارای گواهینامه درجه یك ماشین نویسی‌فارسی‌باشند. کسانی که ماشین نویسی لاتین را نیز بدانند مقدم خواهند بود .

لطفا تقاضای خودرا به راهنمای شماره ۱۳۹ اطلاعات ارسال دارید .

۱۱۰۷۴ آ ۲-۱

آزمایشگاه طوسی

احتیاج بیکنفر ماشین نویس لاتین آشنا بزبان فرانسه دارد تلفن ۴۲۴۲۸

۱-۲ آ-۸۸۶۹

بیك دوشیزه و یابانو که

سابقه کار ماشین نویسی و دفترداری داشته باشد جهت یك موسسه ملی مورد احتیاج است واجدین شرائط میتوانند نامه های خود رابا یك‌قطعه عکس به راهنمای شماره ۱۲۸ روزنامه اطلاعات ارسال نمایند .

۸۸۵۷ آ

برای تهیه برنامه‌های تلویزیونی وسینمائی

بعده‌ای زن و مرد علاقمند در هر سنی نیازمندیم سازمان مازیار تلفن ۶۰۸۲۶

۸۹۴۷ آ

کلاس خیاطی مخصوص طراحی واستخوان شناسی

بانضمام دوره تکمیلی از روز دهم تیرماه باروش گرلاوین‌پاریس در کاخ دانش تشکیل می شود . یك‌نفرازفارغ‌التحصیلان باهوا‌پیمای جت‌بوئینك۷۲۷لوفت‌هانزا به‌اشتوتگارت اعزام خواهد شد و به یك نفر دیگر یك ماشین لباسشوئی تمام اتوماتیك زانوسی جایزه داده میشود . کلیه کلاس های کاخ‌دانش در تابستان مجهز به دستگاه تهویه مطبوع است . قبلا نامنویسی کنید .

کلاس تلویزیون درپنج ساعت

برای آنکه حداکثر استفاده را از دستگاه تلویزیون خود بنمائید و بتوانید عیوب کوچك دستگاه را مرتفع فرمائیدیك کلاس‌مخصوص در کاخ دانش تشکیل میشود . به‌پدران و مادران هر خانواده که تلویزیون دارند توصیه میکنیم که دراین کلاس پنج ساعته از روز ۲۷ خردادماه‌تشکیل میشودشرکت نمایند . کلیه کلاسهای کاخ‌دانش در تابستان مجهز به دستگاه‌تهویه مطبوع است. قبلا نامنویسی کنید.

کلاس مبتدی انگلیسی واسنشل دوم

دوره جدید کلاسهای مبتدی انگلیسی (اسنشل دوم) کاخ‌دانش با استفاده از لوازم مدرن سمعی و بصری از اول تیر ماه تشکیل می شود کلیه کلاسهای کاخ دانش در تابستان مجهز به دستگاه تهویه مطبوع است . قبلانام‌نویسی کنید

کاخ دانش

خیابان نادری . باساز معتمد خیابان فرانسه کوچه مرجان .

۱۰۹۲۴ آ

جویای کار

حسابدار تحصیلکرده باتجربه

باحقوق مناسب‌جویای‌کار است ۳۵۰۴۰

۵-۱ آ-۱۲۱۳

جوانی بادیپلم ریاضی‌وادبی

صبح و عصر در تجریش آماده کار است تلفن ۸۸۰۴۴۹

۸۸۶۳ آ

راننده پایه ۲ همگانی

باسواد و دهسال سابقه جویای کار است براهنمای شماره ۱۳۶ روزنامه اطلاعات مراجعه شود .

۸۸۲۱ آ

بانوئی حاضر است

اطوکشی و آشپزی و خیاطی را در بیمارستان ها یا در مدارس بعنوان مستخدم استخدام بشود براهنمای شماره ۱۴۷ روزنامه اطلاعات مراجعه فرمائید .

۸۸۵۳ آ

راننده ۲ شخصی متاهل

باسواد خدمت کرده با ضامن و ۵ سال سابقه وارد بامور آشپزی کامل تنها یاباعیالش برای مرکز یا خارج از تهران آماده کار براهنمای شماره ۱۲۴ اطلاعات مراجعه فرمائید .

۸۸۰۹ آ

راننده پایه یکم باداشتن

سواد کافی و ۸ سال سابقه کارروی کامیونهای سنگین و تریلی در کشور های اروپائی و آسیائی آماده کاراست به تلفن ۵۹۱۱۳۳ مراجعه فرمائید .

۸۸۵ آ

سالن مد و آرایش

گیسوی سمیرا

مدرنترین پوستیژها باقیمت های غیر قابل رقابت از سیصد ریال به بالا تلفن ۴۴۴۹۰

۱۵-۱ آ-۱۱۸۶

آموزشگاه آرایش رکسانا

برای دوره جدید هنرجو می پذیرد- خیابان‌بهار بالاتراز بیمارستان‌شهربانی کوی‌معاونی چهارم‌آبان تلفن۷۶۱۳۱۲

گم شده

دانشنامه موقت‌دانشکده

ادبیات اینجانب احد دربانی سال تحصیلی۳۸ گم شده از یابنده تقاضا میشود بتلفن ۶۱۱۷۳۵ مراجعه و مژدگانی دریافت دارد .

۳-۲ آ-۳۱۷۹۷

آگهیهای متفرقه

تانکر سازی لوپ

تانکر از ۵۰۰ تا ۵۰۰۰۰ لیتر موجود سفارشات ۴۸ ساعته تحویل میگردد خیابان قزوین سه راه‌آذری ۹۴۴۱۴

برای تزئین ودکوراسیون

ویترین به تلفن ۷۶۴۷۷۹ مارستیك دکور مراجعه فرمائید

۵-۱ آ-۱۴۲۳

آگهی فروش

۳۶ دستگاه کاردکس هر دستگاه ۱۶ کشو بی عیب‌و نقص ساخت کارخانه رمینگتون انگلستان که بهترین‌وسیله برای نگهداری حساب ریز موجودی کالای انبار کارخانجات و فروشگاه‌ها میباشد ، بعلت اضافه بودن براحتیاج بفروش میرسد .

طالبین باتعیین قیمت پیشنهادی‌هر دستگاه وتعدادمورد احتیاج باصندوق پستی شماره ۳۹۴۳ مکاتبه فرمایند

۵-۱ آ-۸۶۳۵

پولوك- دستگاه شستشوی حوض واستخرهای عمیق - پولوك - برای تصفیه آب حوض واستخرها

پولوك - نیازی به‌خالی‌کردن آب‌حوض واستخررانداردوبه‌سهولت کارشستشو را انجام میدهد.

مرکز فروش -نماینده انحصاری در ایران بازرگانی عالیشان چهارراه فیشرآباد و تخت جمشید شماره ۱۰۲ ساختمان شش طبقه تلفن ۴۱۳۸۲

۸۷۷ آ

معدن مس معامله میشود

فقط ۵ تا۶ تا عصرها به ۶۲۴۵۶۸ تلفن فرمائید

۸۹۰۵ آ

سازمانهای فنی وفرهنگی

کار وآموزش

باصد تومان شهریه

رادیو ، ترانزیستوری ، تلویزیون ، نقشه کشی ، برق‌و فشار قوی را عملا بیاموزید و بکار مشغول شوید خیابان پهلوی نبش بهرامی تلفن ۴۹۴۹۴

کلاسهای تابستانی آرایش هژبر

دانشجویان و دانش آموزان عزیز آموزشگاه آرایش هژبر دیپلمه لندن در کوتاهترین مدت وکمترین شهریه بشما تعلیم ودیپلم میدهد . امیرآباد فرصت غربی ۱۰۶ تلفن ۴۲۱۴۳

موسسه‌زبانهای‌خارجی‌ستاره

که‌بوسیله استادان خارجی وایرانی تدریس میشود ودر یك‌باغ مصفا دایر شده است برای دوره های مختلف زبان انگلیسی باشرایط بسیارمناسب صبح‌و عصر نامنویسی میکند .نشانی باغ‌صبا خیابان میرهادی شماره ۴۰ تلفن ۷۰۴۷۸ ۱-۱۰ آ-۱۱۸۷

اگر میخواهید مشغول کار شوید

۳۰ روزه

دفترداری دوبل ، حسابداری و ماشین نویسی راضمن کار آموزی در بانك ها بیاموزید . تلفن ۳۵۹۹۳

برای استخدام فوری

درآموزشگاه فائز ماشین نویسی رابا متد جدیدبیاموزید شاه‌آباداول‌اکباتان تلفن ۳۵۷۵۷ آ-۱۲۴۷

دبیرستان ارس

برای دوره‌اول ودوم در رشته‌های‌ادبی- طبیعی -ریاضی ثبت نام میکند میدان ۲۴ اسفند اول امیرآباد تلفن ۴۵۲۱۰ ضمنا کلاسهای شبانه برای دوره ابتدائی اول ودوم از اول تیرماه‌شروع میشود.

۱۲۵۴ آ

دبیرستان شماره یك

گروه فرهنگی علوم

متشکل از دبیران دانشگاه

برای کلاسهای تقویتی و تجدیدی ثبت نام مینماید

نشانی : مقابل دانشکده صنعتی (پلی- تکنیك) خیابان شیرین شماره ۲۹ تلفن ۴۷۴۳۳ ۱-۱۵ آ-۱۳۵۵

تدریس خصوصی

انگلیسی خصوصی تلفن ۶۲۹۵۱۷

ماهی سی‌تومان

زبان انگلیسی و آلمانی با تضمین موفقیت تلفن ۴۹۴۹۴

ندریس ریاضیات وفیزیك

و شیمی ششم متوسطه با عالیترین متدو تضمین موفقیت . تلفن۹۵۳۸۸۷

انگلیسی‌توسط بانوی‌انگلیسی

پهلوی تلفنهای ۴۷۱۴۱و ۴۳۰۸۶

۲۶-۱ آ-۱۳۲۴

تدریس خصوصی دروس ابتدائی خصوصا ششم تلفن ۴۸۱۸۲

۱۰-۱ آ-۸۶۲۷

زبان ایتالیائی

توسط بانوی تحصیلکرده در ایتالیا تلفن ۶۴۳۵۸۰ ۲-۱ آ-۸۷۲۱

زبان انگلیسی را

در مکتب انگلیسی کاوسی برومند فرا گیرید تلفن ۶۴۲۶۳

انگلیسی آلمانی توسط‌بانو۷۶۱۷۰۶

۱۵-۱ آ-۱۱۸۳

زبان آلمانی خصوصی

بمدت دوماه‌تحت نظردکتر زبان‌آلمانی تدریس میشود مراجعین از ساعت ۱۴ تا۱۶ بتلفن ۹۵۳۷۰۵ مذاکره‌فرمائید.

۱۴۵۱ آ-۱

ریاضیات عالی، فیزیك ، شیمی

توسط دانشجوی مجرب سال چهارم دانشکده فنی تلفن ۷۷۱۵۳۶

۸ ۹۲۹ آ

تدریس خصوصی

ریاضیات - فیزیك - شیمی توسط دانشجوی فنی ۷۷۱۰۱۱

۸۹۴۱ آ-۱

تدریس دروس ابتدائی

توسط دانشجوی ادبیات در تجریش تلفن ۸۸۰۴۴۹

ریاضیات، فیزیك شیمی

دانشجوی الکترونیك تلفن ۵۶۴۱۹

کلیه دروس دوره‌ابتدائی

رابانوئی با داشتن بیست سال‌سابقه خدمت فرهنگی بطور خصوصی در منازل تدریس مینماید باتلفن۷۶۰۷۲۹ تماس حاصل نمایند .

۸۵۵۳ آ ۲-۱

آگهی بداوطلبان استخدام انبارداری وحسابداری موسسه انحصار دخانیات

بدین‌وسیله باطلاع داوطلبان استخدام‌انبارداری و حسابداری موسسه انحصار دخانیات‌درشهرستان هاکه در امتحان کتبی و مصاحبه قبول شده‌اند میرساند که بشرح زیربه دخانیات شهرستان‌های مربوطه مراجعه و مدارك خودرا تکمیل وتسلیم نمایند تاترتیب استخدام آنان داده شود

الف ـ قبول‌شدگان شغل‌حسابداری :

۱ـ خانم‌شهناز‌نویدزاده‌جهانگیراز‌شهرستان اهواز

۲ـ آقای علی‌راکبی‌زاده از شهرستان اهواز

۳ـ آقای ایرج‌خسروانی از شهرستان اراك

۴ـ آقای سیدرضی صابر ازشهرستان آستارا

۵ـ آقای عبدالله فولادپور از شهرستان بروجرد

۶ـ آقای حسین‌عزیزی‌روزبهانی‌ازشهرستان‌بروجرد

۷ـ آقای محمدجعفر رکنی از شهرستان برازجان

۸ـ آقای جبار حاملی ازشهرستان خوی

۹ـ ابوالفتح تمجیدزاده از شهرستان رضائیه

۱۰ـ آقای محمدباقر محمدی پسندیده‌خواه‌مقام از شهرستان رشت

۱۱ـ آقای موسی‌ولی‌پور از شهرستان زاهدان

ب ـ قبول‌شدگان

۱ـ آقای درویش علی اورنگی ازشهرستان‌اصفهان

۲ـ آقای محمود معزی ازشهرستان اهواز

۳ـ آقای هوشنك صابراز شهرستان اهواز

۴ـ غلامحسین شجاعی از شهرستان بروجرد

۵ـ آقای حسین شبانکاره ازشهرستان برازجان

۶ـ آقای نادر دقیقی از شهرستان خلخال

۷ـ آقای اکبر باقری تبریزی از شهرستان خوی

۸ـ محمدمهدی‌پورحسن ازشهرستان ساری

۱۱۱۹۲ آ ۲-۱

۱۲ـ آقای غفور حکمتی ازشهرستان سقز

۱۳ـ آقای لطیف‌آروند از شهرستان سنندج

۱۴ـ آقای علی‌اصغر دیندار ازشهرستان ساری

۱۵ـ آقای هوشنك عالمی از شهرستان ساری

۱۶ـ آقای غلام رحمن‌پور ازشهرستان کرمانشاه

۱۷ـ آقای اسمعیل طهماسبی‌افشار ازشهرستان کرمانشاه

۱۸ـ آقای‌ابراهیم موسوی‌ازشهرستان گرگان

۱۹ـ آقای قربانعلی‌فاضلی کرداز‌شهرستان گرگان

۲۰ـ آقای حامد محمدجانی از شهرستان مهاباد

۲۱ـ آقای جعفر معینی از شهرستان مهاباد

۲۲ـ آقای علی‌اصغرآیتی‌زاده تفتی ازشهرستان یزد

شغل‌انبارداری:

۹ـ آقای حسینعلی کردی از شهرستان‌ساری

۱۰ـ آقای سید حسین متولی ازشهرستان قم

۱۱ـ آقای مصطفی افراش‌آب‌ازشهرستان کرمانشاه

۱۲ـ آقای داریوش حزینی ازشهرستان کرمان

۱۳ـ آقای محمدرضا عزیزی از شهرستان مشهد

۱۴ـ آقای جلال‌قمی طاهری از شهرستان همدان

۱۵ـ آقای رضاخورشیدنام از شهرستان یزد

مدیرکل موسسه انحصار دخانیات ایران

۱۱ هزار شماره تلفن جدید درمراکز اکباتان وجنوب تهران نصب میشود

شرکت تلفن اعلام داشت که دو مرکز تازه تلفن یکی در اکباتان بظرفیت چهار هزار شماره‌ودیگری در جنوب شرق تهران‌با هفت هزار شماره ظرفیت نصب میشود یکی از این دو مرکز تاپایان امسال آماده بهره برداری میگردد .

مقامات شرکت تلفن امسال هرچه تلفن آماده بود بادر نظر گرفتن نوبت به مشترکین داده‌اند و در حال حاضر بیست هزار نفر برای دریافت تلفن ودیعه بشرکت‌پرداخت کرده و منتظر تلفن می باشند .

مقامات مسئول شرکت تلفن اعلام کردند که برای تهران بیست و پنج هزار شماره‌وبرای‌شهرستانها بیست هزار شماره تلفن بخارج‌سفارش داده‌اند و تا زمان ورودو نصب تلفن های سفارش شده . کارخانه تلفن سازی ایران آماده بهره برداری میشود و احتیاجات مملکت از کارخانه واحدی تامین خواهد شد.

والاحضرت شاهپور غلامرضا پهلوی به بجنورد عزیمت کردند

ورزش

والاحضرت شاهپور غلامرضا پهلوی ریاست کمیته ملی المپیک ایران جهت تماشای مسابقات کشتی با چوخه و توزیع جوائز اعطائی شاهنشاه آریا مهرعازم خراسان شدند.

فینال مسابقات مزبور بعدازظهر روز چهارشنبه در شهرستان بجنورد برگزار میشود.

همچنین آقای مهندس سعیدائی معاون سازمان تربیت بدنی امروز جهت شرکت در فینال مسابقات مذکور عازم بجنورد گردید.

مسابقات آموزشگاههای کشور

سیزدهمین دوره مسابقات قهرمانی آموزشگاه های کشور از روز ۲۹ خرداد تانهم تیرماه ۴۶ با شرکت قریب ۳۵۰۰ تن از دانش‌آموزان ورزشکار دختر و پسر سراسر کشور در شهرستان تبریز برگزار خواهد شد.

این مسابقات دررشته‌های پینگ‌پنگ، ژیمناستیک، والیبال، بسکتبال، دو و میدانی برای دختران و پسران ورزشکار جداگانه برگزار میشود و مسابقه کشتی نیز اختصاصابرای پسران دانش‌آموز انجام خواهدشد.

مسابقات والیبال قهرمانی ارتش

بعدازظهر فردا در میدان امجدیه آغاز میشود

ازانجمن ورزشی ارتش اطلاع داده شد که مسابقات والیبال قهرمانی ارتش بعداز ظهروزچهارشنبه در زمین والیبال امجدیه ازطرف سازمان والیبال ارتش و زیر نظر فدراسیون والیبال کشور آغاز میگردد.

دراین مسابقات تیم های والیبال نیروی زمینی، نیروی هوائی، شهربانی دژبان قرارگاه کل شرکت مینمایند وجوایز قهرمانان بلافاصله پس از خاتمه مسابقه توزیع خواهد شد.

تیم دینامو‌ی بخارست بتهران می‌آید

فدراسیون فوتبال اطلاع داد: تیم فوتبال دینامو‌ی بخارست از کشور رومانی برای انجام دومسابقه دوستانه روز پنجشنبه ۲۵ خرداد وارد تهران میشود این تیم بعد از ظهر روز جمعه ۲۶ خرداد باتیم پاس و بعداز ظهر روز سه‌شنبه ۳۰ خرداد ماه ۴۶ دراستادیوم ورزشی امجدیه با تیم مختلط عقاب و تاج روبروخواهد شد.

مسابقات بکس انتخابی

امروز از هیئت بوکس تهران اطلاع داده شد که روزهای ۲۳ تا ۲۷ خرداد ماه مسابقات بوکس قهرمانی استان مرکز جهت انتخاب تیم ملی در سالن بوکس رضاپهلوی انجام میگردد.

ورود کوهنوردان بلغارستان

روز بیست‌وپنجم خردادماه یک گروه هفده نفری از کوهنوردان بلغارستان برای یک برنامه کوهنوردی وارد تهران میگردند و بقلل دماوند وعلم کوه صعود مینمایند.

گروه تئاتری «ترتو دوپاری» فرانسه بتهران می‌آیند

نمایشنامه آنتیگون

اثر ژان آنوی توسط هنرمندان این گروه اجرامیشود

هنر

گروه تئاتری «ترتودوپاری» فرانسه که اینک در استرالیا هستند روز ۱۸ ژوئن برابر با ۲۸ خرداد به تهران خواهند آمد.

سرپرستی این گروه با آقای ژان دوریگر میباشد. این گروه نمایشنامه آنتیگون اثر ژان آنوی رابروی صحنه خواهند آورد.

گروه ترتودوپاری ظهر روز ۲۸ خرداد درهتل پالاس یک مصاحبه مطبوعاتی خواهند داشت و شب همان روز از ساعت ۸٫۳۰ بعدازظهر در سالن دانشکده هنرهای زیبانمایش نامه آنتیگون را اجرا خواهند کرد.

بازیگران این نمایشنامه عبارتند از کاترین دوسینس درنقش آنتیگون و کاترین بروئه در نقش هایسمن، ژان گرانول در نقش لانوریس وژان راوی در نقش گرئون و ژان کلود بوئیو در نقش خواننده وپیربولو میشل کارلان و میشل شالینی در نقش محافظان وژرارد باکوئیس در نقش رامون، کارگردان این نمایش نامه ژاك دانیو می‌باشد.

عکس بالا خانم کاترین سنیس را در نقش آنتیگون و آقای ژان راوی رادر نقش کرتون نشان میدهد.

دکتر جمال‌الدین نوربخش

متخصص در بهداشت و بیماری های کودکان

از دانشگاه پاریس

معتادین به‌الکل، تریاك، مرفین، کوکائین و هروئین

را باسابقه ۳۲ سال مطالعه و تجربه به‌بهترین متدرمان مینمایند

شاهرضا ـ چهارراه پهلوی تلفن مطب ۶۵۵۵۷ منزل ۴۴۷۸۹

اوقات پذیرائی: صبح‌ها باستثنای روزهای چهارشنبه

۱۰ تا ۱۲ ـ عصرها ۴ تا ۷ ، نیم بعد ۱ ظهر.

کوروش: حکمران جهان

نگارش دکتر ولفگانگ ویلهلم

ترجمه مهندس کریم طاهرزاده بهزاد

شرح زندگانی و قهرمانیهای کوروش کبیر را بسیاری از محققین اروپائی برشته تحریر کشیده‌اندوبرخی از آنان اعتقاد راسخ داشته‌اند که آنچه کوروش، در دوهزاروپانصد سال قبل برای تشکیل و گسترش شاهنشاهی ایران بکاربسته امروز نیز راه نجات بخش و ارتقاء ملت ها بشمار میرود. کوروش در کشورداری راه ورسمی خاص‌دارد. او جوانان را دوراز آلودگیهای محیط که دولت‌مد را بانحطاط برد تربیت میکند وپس‌از آزمایشهای دقیق کادرجوانان کورشی رابوجود می‌آورد تا شاهنشاهی عظیم و قدرتمند ایران را بانظامی نو بنا کنند. روح کوروش در این کتاب علت شکست سپاه ایران‌را از یونانیان چنین‌بیان میکند:

«این یونانیان نیستند که سپاه ایران‌راشکست داده‌اند. این آموزش و پرورش غلط واخلاق ناپسند مردم ایران است که میهن مارابچنین سرنوشتی دچار کرده آن ایامیکه سپاه ایران پیروزمند بود مرکز سستی و عیاشی و خودخواهی وتن‌پروری و حیله وتزویر روح سلحشوران مارا فرانگرفته بود. سپاهی که روح شجاعت و میهن‌پرستی درآن حکمفرما نباشد شکست میخورد ... در میدان نبردتنها اسلحه‌خوب ولباس مرتب و ارابه‌های جنگی کافی‌نیست، بلکه اراده قوی و حس فداکاری لازم‌است. یك ملت بازاری وزبونی وسودجوئی وتن‌آسائی پیروز نمیشود.»

ما حسن انتخاب و کوشش ومراقبت کمیته جشن شاهنشاهی دانش‌آموزان اندیشه را در انتشار این کتاب پر ارزش تبریك گفته موفقیت اولیاء محترم و دانش آموزان آموزشگاه اندیشه‌را خواستاریم.

اطلاعات هوائی

نشریه مخصوص ایرانیان مقیم کشورهای خارج

هرهفته شش شماره منتشرمیشود وباهرپست بخارج ارسال میشود. حق‌آبونمان اطلاعات هوائی برای‌آمریکا یکساله ۱۶۰۰ ریال‌وبرای‌اروپا یك ساله ۱۰۰۰ ریال میباشد.

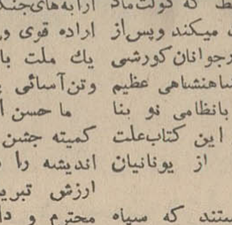

سازمان ورزشی انجمن درخدمت شما

زیرنظر مربیان برجسته وکار آزموده

پینگ پونگ

از ۸ صبح تا ۷ بعدازظهر

دوچرخه سواری

از ۸ صبح تا ۷ بعدازظهر

والیبال

از ۴ تا ۷ بعدازظهر

شنا، بسکتبال و تنیس

باشرایط سهل وعملی

برای‌استفاده ازاین امکانات ورزشی همه روزصبح وبعدازظهر میتوانید بدبیرخانه‌انجمن دوشیزگان وبانوان (خیابان بهارشمالی ـ نبش نامجو ـ شماره ۲۵۴ ـ تلفن‌های ۷۵۶۸۳۱ ـ ۷۰۹۹۳ ـ ۷۴۸۹۴۸) مراجعه فرمائید.

تمام قطعات ساختمانهای فلزی پیش ساخته سوله با پیچ ومهره بهم متصل میگردد، باین دلیل:

- عملیات نصب بسرعت انجام میگیرد
- به جوشکاری در محل نصب احتیاجی نیست.
- قابل پیاده کردن، انتقال به نقطه دیگر ونصب مجدد است.

شرکت سهامی ساختمانهای فولادی ایران

تهران ـ شماره ۴۸ ـ خیابان ویلا ـ روبروی خیابان دامغان

تلفن ـ ۴۰۰۰۴

SOULÉ

بانک بیمه بازرگانان

ترازنامه درپایان سال ۱۳۴۵

سرمایه ثبت شده دویست وبیست میلیون ریال

دارائی

اسکناس و مسکوك		
سپرده نزدبانك مرکزی ایران	۹۵،۵۴۴،۶۶۳٫۵۵	
سپرده قانونی	۱،۶۳۲،۴۶۲٫ــ	
سایر سپرده ها		۸۹،۸۹۴،۴۶۱٫۹۵
موجودی نزد بانك های داخلی		۹۷،۱۷۷،۱۲۵٫۵۵
نقود بیگانه و موجودی نزد بانك های خارجی وداخلی		۶۴،۴۹۱،۶۶۹٫۱۵
اسناد نزولی و بروات خریداری		۱٫۳۸۵،۳۱۱،۳۰
وام ها و سایر مطالبات		۴۱۸،۶۶۰،۳۴۴٫ــ
سایر دارائی ها		۳۲۲٫۹۵۶٫۵۸۶٫۶۵
اوراق بهادار		۳۰،۸۸۰،۲۵۷٫۰۵
اموال منقول		۵،۲۷۹،۳۳۴٫۳۰
بهای تمام شده	۲۹،۰۴۲،۶۱۴٫۶۰	
کسر میشود مستهلك شده	۲۵،۳۵۲،۷۶۴٫۴۰	
اموال غیر منقول		۳،۶۸۹،۸۵۰٫۲۰
بهای تمام شده	۵۷،۰۵۱،۸۴۱٫ــ	
کسر میشود مستهلك شده	۳۶،۶۷۸،۶۹۹٫۵۰	۲۰،۳۷۳،۱۴۱٫۵۰
وثیقه تملك شده		۱،۷۸۰،۰۰۰٫ــ
هزینه تاسیس		۹،۵۴۸،۹۵۸٫۰۵
تعهد مشتریان بابت ضمانت نامه‌ها و اعتبارات باز شده ارزی		۳۵۱،۳۳۱،۷۰۰٫۱۰
جمع		۱،۴۱۷،۴۴۸،۷۳۹٫۸۰

بدهی

سرمایه		
سرمایه پرداخت شده		۱۳۲،۰۰۰،۰۰۰٫ــ
اندوخته ها		
اندوخته قانونی		۱۲،۴۵۱،۲۸۶٫۱۵
سایر اندوخته ها		۱،۳۰۸،۷۶۴٫۱۰
مانده حساب سود و زیان		۱۳،۷۶۰،۰۵۰٫۲۵
بستانکاران		۶،۰۹۰،۵۲۲٫۳۵
حسابجاری اشخاص و سایرسپرده‌ها		۳۵۹،۰۴۶،۹۱۸٫۶۰
حساب بانك ها		۲۰،۰۷۲،۵۹۱٫۸۵
سپرده های مدت‌دار		۹۱،۸۴۱،۰۵۰٫۰۵
حساب های پس‌انداز و سپرده های مشابه		۳۸۴،۵۷۹،۷۵۹٫۷۵
سایر بدهی ها		۸۵۵،۵۴۰،۳۲۰٫۲۵
اقلام بین راه		۴۶،۱۸۶،۱۵۷٫۹۰
اعتبارات باز شده به ارز		۱۲،۵۳۹،۹۸۸٫۹۵
ضمانت‌نامه‌ها		۴۸،۶۳۲،۰۱۹٫۵۵
		۳۰۲،۶۹۹،۶۸۰٫۵۵
جمع		۱،۴۱۷،۴۴۸،۷۳۹٫۸۰

حساب سودوزیان برای سال منتهی به پایان اسفند ماه ۱۳۴۵

بدهکار

هزینه کل	۸۰٫۲۶۹٫۵۶۵٫۵۸	
بهره و کارمزد	۲۷٫۷۴۷٫۶۶۹٫۷۵	
استهلاکات		
منقول	۲٫۹۴۹٫۴۳۸٫۹۰	
غیرمنقول	۳٫۴۸۶٫۷۲۰٫۶۰	
مانده نقل بحساب تقسیم سود		۶٫۴۳۶٫۱۵۹٫۵۰
		۶٫۰۵۵٫۵۳۱٫۹۰
جمع		۹۸٫۸۰۴٫۶۳۰٫۹۵

بستانکار

بهره وکارمزد	۹۵٫۸۹۶٫۵۷۵٫۴۵
درآمدهای متفرقه	۲٫۹۰۸٫۰۵۵٫۵۰
جمع	۹۸٫۸۰۴٫۶۳۰٫۹۵

هیئت مدیره — مدیر عامل — بازرسان — حسابداریکل

آگهی قبول دانشجو

سازمان تربیت معلم و تحقیقات تربیتی (دانشسرایعالی) برای دوره دوساله تربیت دبیر بمنظور تدریس در دوره اول متوسطه بر طبق احتیاجات وزارت آموزش و پرورش در سال تحصیلی ۴۷ـ۴۶ از بین دارندگان گواهی نامه کامل متوسطه ریاضی و طبیعی درهر یك ازسه رشته (ریاضی) (علوم تجربی) (تربیت بدنی) با شرایط زیر تعدادی داوطلب می پذیرد :

۱ـ سن داوطلبان هنگام ورود به موسسه نباید از ۲۴ سال تمام تجاوز کند (داوطلبانی میتوانند دراین دوره شرکت کنند که تاریخ تولد آنان از روز اول مهرماه یکهزار و سیصد و بیست ودو به بعد باشد)

۲ـ وضع داوطلبان باید از نظر وظیفه عمومی روشن باشد .

۳ـ داوطلبان نباید کارمند دولت اعم از آموزشی ویااداری باشند.

کسانی که واجد شرایط مذکور در فوق باشند می توانند تقاضانامه ذیل را تکمیل کرده تا بیستم مرداد ماه ۱۳۴۶ بوسیله پست سفارشی به انضمام مدارك زیر :

الف ـ فتوکپی دیپلم یاارزش تحصیلی برای فارغ التحصیلال سال های گذشته و گواهی قبولی سال ششم متوسطه که بامضای رئیس دبیرستان رسیده باشد برای فارغ التحصیلان خرداد ماه ۴۶

ب ـ گواهی حسن اخلاق از دبیرستان مربوط یا برك عدم سوءپیشینه

ج ـ یك برك رونوشت شناسنامه .

د ـ سه قطعه عکس ۶×۴ که درسال جاری برداشته شده باشد (داوطلب باید نام و مشخصات خودرا در پشت آنها بنویسد)

هـ ـ قبض رسید بانکی بمبلغ پانصد ریال به حساب شماره ۱۹۳۲ سازمان تربیت معلم و تحقیقات تربیتی دربانك مرکزی ایران به نشانی (تهران . خیابان روزولت . شماره ۴۹. دانشسرایعالی . دفتر ثبت‌نام . مسابقه‌ورودی) ارسال دارند .

ضمنا نکات زیر را به اطلاع داوطلبان میرساند :

۱ـ دارندگان دیپلم ریاضی می توانند در رشته های ریاضی و علوم تجربی و تربیت بدنی شرکت کنند .

۲ـ دارندگان دیپلم طبیعی می توانند در رشته های علوم تجربی و تربیت بدنی شرکت کنند.

۳ـ ازپذیرفته‌شدگان هیچگونه وجهی بابت حق التعلیم دریافت نخواهد شد .

۴ـ مدت تحصیل دراین دوره دوسال است .

۵ـ به دانشجویان ضمن تحصیل هیچگونه کمك هزینه‌ای پرداخت نخواهد شد .

۶ـ از داوطلبان رشته تربیت بدنی علاوه برامتحانات مسابقه ورودی آزمایش های ورزشی نیز بعمل خواهد آمد .

۷ـ داوطلبانی که در مسابقه ورودی و مصاحبه پذیرفته شوند باید تعهد کتبی بسپارند که مدت پنجسال پس از فراغ از تحصیل دوره دوساله در هر محل که وزارت آموزش و پرورش تعیین کند به خدمت دبیری مشغول شوند .

۸ـ به فارغ التحصیلان این دوره گواهی‌نامه فوق دیپلم به منظور تدریس در دوره اول متوسطه داده خواهد شد .

تاریخ

تقاضای ثبت‌نام برای تربیت معلم جهت تدریس در دوره اول متوسطه سازمان تربیت معلم و تحقیقات تربیتی (دانشسرای‌عالی) سال تحصیلی ۴۷ ـ ۴۶

اینجانب امضاء کننده بامشخصات زیر :

نام خانوادگی ... نام ... دارنده شناسنامه شماره ... صادره از ...

متولد سال ... که گواهی نامه کامل متوسطه ریاضی / طبیعی را درسال ... ۱۳ از

دبیرستان / متفرقه ... شهرستان ... دریافت داشته ام داوطلب شرکت در مسابقه ورودی دوره دو ساله

تربیت معلم دوره اول متوسطه رشته ... هستم زبان خارجه ایکه میدانم ... است .

ضمنا گواهی قبولی / فتوکپی دیپلم ... سال ششم و یك برك رونوشت شناسنامه و سه قطعه عکس که

مشخصات خود را در پشت آن نوشته ام و قبض رسید بانکی شماره ... به مبلغ پانصد ریال که به حساب ۱۹۳۲ سازمان تربیت معلم و تحقیقات تربیتی (دانشسرای‌عالی) در بانك مرکزی پرداخته ام به‌ضمیمه این درخواست ارسال میدارد.

نشانی در تهران ... تلفن

نشانی در شهرستان ... امضاء داوطلب

تذکر :

۱ ـ قبل ازاینکه این تقاضا نامه را در پاکت بگذارید دقت کنید که عین نمونه فوق و بطور کامل تنظیم و تکمیل شده باشد . هرگاه اطلاعاتی که در این برك خواسته شده‌است کامل نوشته نشده باشد به درخواست داوطلب ترتیب اثر داده نخواهد شد .

۲ ـ وجه نام نویسی بهیچ عنوان مسترد نمیشود.

۳ ـ روز توزیع کارت و محل امتحان مسابقه بعدا در یکی از جراید کثیرالانتشار آگهی خواهد شد . الف ۳۵۲۷

۱ـ۳ آ ـ ۱۱۱۸۰ **سازمان تربیت معلم و تحقیقات تربیتی (دانشسرای عالی)**

آگهی مناقصه شماره ۹۴ و ۹۷ر۴۶

راه‌آهن دولتی ایران سه‌هزار عدد روغن‌کش پشمی بزرك و کوچك باندازه‌های مختلف ویکصد تخته نمد ایرانی مرغوب را برطبق مشخصات و شرایط مربوط .

از طریق مناقصه تحویل تهران انبارهای مرکزی (ب) راه‌آهن خریداری مینماید .

داوطلبین شرکت درمناقصه میتوانند درساعات اداری جهت دریافت اسناد مناقصه باداره کارپردازی مراجعه فرمایند شرکت کنندگان درمناقصه باید مبلغ ده‌هزار ریال اسناد خزانه بعنوان سپرده شرکت درمناقصه از اداره اسناد خزانه وزارت دارائی یابانکهای‌عامل خریداری وبصندوق راه‌آهن پرداخت و رسید آنرا بضمیمه پیشنهاد خود تا ساعت ۹ صبح روز شنبه ۲۴ر۴۶ درصندوق‌پیشنهادها واقع درداره کارپردازی‌بیاندازند. پیشنهادهای واصله ساعت ده‌روز مزبور باز وقرائت خواهدشد . حضور پیشنهاددهندگان یا نمایندگان مجازآنها درجلسه‌مناقصه آزاد است و راه‌آهن در رد ویا قبول هریك یاتمام پیشنهاد ها مادامیکه قرارداد مبادله نشده است مختار می‌باشد . به‌پیشنهاد فاقد سپرده و مشروط ومبهم و پیشنهادیکه بعداز موعد مقرر برسد ترتیب‌اثر داده نخواهد شد. سپرده برنده‌اول و نفر دوم مناقصه نگهداری و درصورت استنکاف از انجام معامله بدون هیچگونه تشریفات بنفع راه‌آهن ضبط خواهد شد . هزینه درج آگهی ها درجراید و مالیات متعلقه و هرگونه عوارض دیگر بعهده برنده مناقصه می باشد . راه‌آهن میتواند تاصدی بیست وپنج از میزان معامله را کسر یااضافه نماید . الف ۲۵۱۱

راه‌آهن دولتی ایران

۱ـ۲ آ ـ ۱۱۱۷۲

آگهی مناقصه شماره ۱۶ر۴۶

راه‌آهن دولتی ایران چهارقلم مقوای مختلف معادل ۲۱۵۰۰ برك را برطبق مشخصات وشرائط مربوطه ونمونه موجود در قسمت فنی اداره کارپردازی

از طریق مناقصه تحویل تهران انبارهای مرکزی الف‌راه‌آهن خریداری مینماید .

داوطلبین شرکت درمناقصه میتوانند درساعات اداری جهت دریافت اسناد مناقصه باداره کارپردازی مراجعه فرمایند شرکت کنندگان درمناقصه باید مبلغ ۲۰هزارریال اسنادخزانه بعنوان سپرده شرکت درمناقصه از اداره اسناد خزانه وزارت دارائی یا بانکهای عامل خریداری و بصندوق راه‌آهن پرداخت و رسید آنرا بضمیمه پیشنهاد خود تاساعت ۹ صبح روز سه‌شنبه ۲۰ ر۴۶ درصندوق‌پیشنهادها واقع درداره کارپردازی‌بیاندازند

پیشنهادهای واصله ساعت ده‌روز مزبور باز وقرائت خواهدشد . حضور پیشنهاددهندگان یا نمایندگان مجازآنها درجلسه‌مناقصه آزاد است و راه‌آهن در رد ویا قبول هریك یاتمام پیشنهاد ها مادامیکه قرارداد مبادله نشده است مختار می‌باشد . به‌پیشنهاد فاقد سپرده و مشروط ومبهم و پیشنهادیکه بعداز موعد مقرر برسد ترتیب‌اثر داده نخواهد شد. سپرده برنده‌اول و نفر دوم مناقصه نگهداری و درصورت استنکاف از انجام معامله بدون هیچگونه تشریفات بنفع راه‌آهن ضبط خواهد شد . هزینه درج آگهی ها درجراید و مالیات متعلقه و هرگونه عوارض دیگر بعهده برنده مناقصه می باشد . راه‌آهن میتواند تاصدی بیست وپنج از میزان معامله راکسر یا اضافه‌نماید.الف ۲۵۱۱

راه‌آهن دولتی ایران

۱ـ۲ آ ـ ۱۱۱۶۶

آگهی مناقصه

موسسه انحصار دخانیات ایران‌حمل درحدود چهارصدو پنجاه تن تنباکوی خام ازبرازجان باصفهان را بمناقصه می گذارد .

داوطلبان می توانند همه‌روزه باستثنای ایام تعطیل رسمی باداره باربری این موسسه و دخانیات برازجان و دخانیات‌اصفهان‌مراجعه و بادریافت یك نسخه‌از شرایط مشخصات براساس مفاد آن پیشنهاد خودرا تنظیم و به پیوست شرایط مشخصات تاساعت‌نه‌صبح مورخه ۱۵ر۴۶ باداره دفتر موسسه انحصار دخانیات ایران و دخانیات برازجان و دخانیات اصفهان تسلیم و رسید اخذ نمایندتا در جلسه‌ای که ساعت ده صبح همانروز در موسسه و دخانیات برازجان و دخانیات اصفهان تشکیل خواهدشد بازو مورد رسیدگی قرار گیرد حضور پیشنهاد دهندگان در جلسه مناقصه آزاد و موسسه در رد و قبول یك یاکلیه پیشنهادات مختار است ضمنا به پیشنهادات مبهم و مشروط ویااینکه بعداز ساعت مقرر برسد ترتیب اثرداده نخواهد شد . الف ۲۵۱۶

از طرف مدیر کل‌موسسه‌انحصار دخانیات ایران

۱ـ۲ آ ـ ۱۱۱۷۸

آگهی مناقصه

وزارت راه حمل در حدود ۱۰۵۰ تن قیر مذاب کارگاه‌ساختمانی راه‌تهران و ساوه را بمناقصه می گذارد .

داوطلبان و بنگاه‌های باربری که صلاحیت آنها مورد تائید شرکت ملی نفت قرار گرفته می توانند بامراجعه بکارپردازی اداره کل امورمالی ودریافت برك شرایط مناقصه پیشنهادات خودرا تاآخر وقت اداری روز شنبه دهم تیرماه بدفتر اداره کل امورمالی واقع درمیدان ارك تسلیم‌و رسید دریافت دارند .

کمیسیون مناقصه‌در ساعت ۹ صبح روز یکشنبه یازده تیرماه ۴۶ تشکیل و به پیشنهادات رسیدگی خواهد کرد حضورپیشنهاد دهندگان در جلسه مناقصه آزاد می‌باشد . الف ۲۵۱۴

مدیر کل امورمالی وزارت راه .صنیعی

۱ـ۲ آ ـ ۱۱۱۶۴

آقای بهرام طراحی کارمند شرکت هواپیمائی B.O.A.C. که باتفاق یکی‌از خلبانان همین‌شرکت بنام آقای‌فریدون اسماعیل گنجه‌ای بلیط اعانه ملی خریدند وبرنده یك میلیون ریال پول نقد و یك دستگاه اتومبیل‌اپل آخرین‌سیستم شدند . میگفت :

ـ من‌مدتهاست بلیط اعانه‌ملی میخرم چون معتقدم استفاده از موفقیت ها و فرصت های مناسب مسیر زندگی انسان را عوض می کند ، همانطورکه مسیر زندگی مرا عوض کرد ، هفته پیش آقای فریدون اسماعیل گنجه‌ای بمن پیشنهاد کردکه یك‌بلیط شریکی بخریم وباوجود اینکه من قبلاچند بلیط خریده بودم اما بشانس فرزند چهل‌روزه‌ام با آقای‌اسماعیل گنجه‌ای شریك شدم و چند روز بعد باکمال سرور و شعف‌دریافتم که برنده یك میلیون ریال پول نقد شده‌ایم ووقتی بعنوان قهرمان شانس نیز انتخاب گردیدیم‌دیگر شور و شعف مارا حدی نبود . من میخواهم با قسمتی از پولم یك زمین مناسب دریك محل خوب خریداری کنم و با بقیه پولم به سلیقه خودخانه‌ای زیبابسازم.آقای گنجه‌ای نیز قصددارد خانه‌ای در بزرك از خوش قدمی فرزندم بود باید از بلیطهای اعانه ملی تهران‌بخرد من نمیدانم این‌شانس یااز اقبال بلند دوستم بهر حال سپاسگزار بود .

بقیه ازصفحه اول

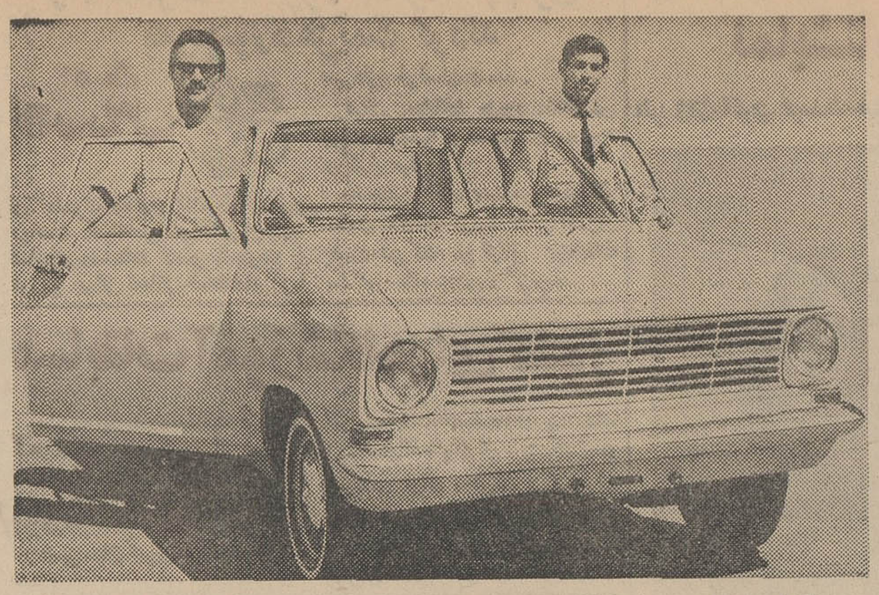

آقایان فریدون اسماعیل گنجه‌ای و بهرام طراحی بشرکت بلیط اعانه‌ملی خریدند وعلاوه بردریافت یك میلیون ریال پول نقد یکدستگاه اتومبیل اپل مدل ۶۷ رانیز تصاحب کردند .

برندگان یك‌میلیون ریالی و قهرمانان شانس

آقای اسماعیل گنجه‌ای ، ساکن تهران‌برنده‌یکمیلیون ریال ـ شرکتی‌و
آقای بهرام طراحی ، ساکن تهران برنده یك‌میلیون‌ریال شرکتی .

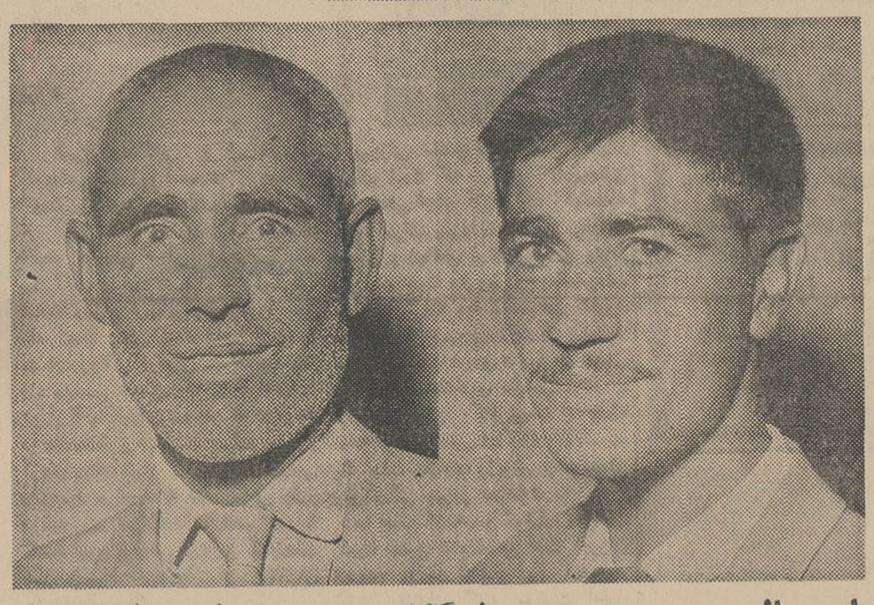

برندگان دومین جایزه یکمیلیون ریالی

آقای علی کریمیان ، ساکن آبادان برنده یك‌میلیون‌ریال شرکتی و
آقای عبدالرحمن گیو نژاد، ساکن آبادان‌برنده‌یکمیلیون ریال ـ شرکتی

برندگان پانصد هزار ریالی

آقای غلامرضا فریدونی ، ساکن اسدآباد همدان‌برنده پانصد هزارریال ـ شرکتی

آقای احمد صوفی ، ساکن اسدآباد همدان برنده‌پانصد هزار ریال ـ شرکتی

برندگان دویست هزار ریالی

آقای اسماعیل طراوتی، ساکن رضائیه‌برنده‌دویست هزار ریال

آقای عین‌اله‌ابراهیمی، ساکن کرمان برنده دویست هزار ریال

برندگان یکصدهزار ریالی

آقای حسن رقیمی طبری ، دانش آموز ، ساکن شاهی

بانو لوسیا مارکولو ، خانه‌دار ، ساکن تهران

آقای غلامرضا رضائی اقدم ، پزشکیار ، ساکن تبریز

آقای علی زاهدی ، ساکن تهران

آقای فریبرز دهش ، محصل ، ساکن اصفهان

آقای مصطفی نجفی ، پیمانکار ، ساکن تهران

آقای حبیب‌اله دیده‌بان ، کفاش ، ساکن تهران

آقای کریم ارشدی ، لوازم‌التحریرفروشی، ساکن اصفهان

آقای محمدعلی فقیهی ، کاسب‌منده‌ساکن‌تهران

آقای عذرا برخوردار زاده ، زرگر ، ساکن شیراز

Kirsch
ریل اتوماتیک پرده پارچه‌ای
ساخت آمریکا
سایبان جنوب شرقی امجدیه تلفن ۷۵۷۱۷۱

«با پیش آهنگی آشنا شوید»

سخنرانی بااسلاید وفیلم توسط جناب آقای دکترحسین بنائی فردا چهارشنبه ۲۴ خرداد ساعت ۷ عصر
عباس‌آباد ـ انجمن ایران وآمریکا

توجه صافاب SAFB توجه
جهت نگهداری آب استخر های عمومی . خصوصی . نصب سرویس فیلتر های شنی و دیاتومی .تهیه پروژه امور تصفیه . نصب و سرویس کلوریناتور گازی ـ آبی نصب و ساخت دستگاههای مختی گیر صنعتی و آشامیدنی ـ نصب پروژکتور استخر و آب نما زیر نظر متخصصین آزموده
این سازمان حاضر بهر گونه همکاری باسایرسازمانهای مشابه میباشد . تلفن ۷۲۰۷۸ آ ـ ۸۸۳۵

آگهی دعوت مجمع عمومی عادی

بدینوسیله از صاحبان سهام شرکت تعاونی فلز تراشان تهران دعوت میشود که برای شرکت در مجمع عمومی عادی سالانه شرکت ساعت شش بعدازظهر روز چهارشنبه هفتم تیر ماه ۴۶ در محل اتومبیل کلوپ شاهنشاهی واقع در خیابان شمالی پارک شهر حضور بهمرسانند .
دستور جلسه بقرار زیر است
۱ـ گزارش هیئت مدیره و بازرسان
۲ـ تصویب ترازنامه سال مالی ۱۳۴۵ و بودجه سال ۱۳۴۶
۳ـ انتخاب بازرسان
۴ـ تصویب آئین نامه داخلی شرکت
هیئت مدیره شرکت تعاونی فلز تراشان
آ ـ ۸۸۹۱

VEM
الکتروموتورهای
یك فاز و ۳ فاز ساخت آلمان
موتورهای ۳ فاز :
۱۰۰۰ـ۱۵۰۰ـ۳۰۰۰ دور
از ۰/۱۸ الی ۱۰۲ اسب
یك فاز :
از ۰/۲۴ الی ۳ اسب
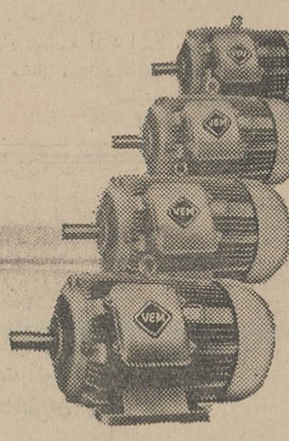
المپیا
ساخت آلمان
Olympia
Made in Germany
نماینده انحصاری :
شرکت المپیا با مسئولیت محدود خیابان نادری ۳۴۶ تلفن ۴۷۸۴۱

کلکسیون لباس
در
رویال تهران هیلتون
باهمکاری SAS
توسط : جوزه مارینوازخاوردور
همراه باموسیقی باندفابیوسارنو
باشام مخصوص
۲۵ خرداد ازساعت ۹ بعدازظهر . اسموکینك
رزرواسیون اجباری هیلتون و SAS
خیابان ویلا شماره ۲۱
بمناسبت نمایش فوق
پرشمن روم
دراین شب تعطیل خواهد بود
آ ـ ۱۰۸۴ ۲ـ۲

تبریك مقام

دانشجویان سال دوم رشته تاریخ دانشکده ادبیات اصفهان انتصاب جناب آقای دکتر هنرفر استاد دانشمند تاریخ واصفهان شناسی معروف را بمقام مشاور عالی استانداری استان اصفهان صمیمانه شادباش عرض نموده وتوفیق استاد ارجمند خودرا درخدمت بشاهنشاه آریامهر ومیهن عزیز ازخداوند متعال مسئلت دارند.
دانشجویان سال دوم رشته تاریخ دانشکده ادبیات اصفهان

آگهی مزایده شماره ۳۳

شرکت سهامی اکتشاف وتولید نفت ایران اجناس مازاد بر احتیاج مسروحه زیررا که در ۲۶ گروه نمایر طبقه بندی شده و هر گروه بطور تفکیك بمعرض فروش گذارده شده ازطریق مزایده نسبی بفروش میرساند .
گروه ۱ـ اسباب ولوازم یدکی ماشین های بارکش و انواع مختلف موتور های دیزل . گروه ۲ـ کابل و لوازم برقی . گروه ۳ـ ۴۶ دستگاه ماشین‌های واکسهال و لندرور . گروه ۴ـ ۱۳ دستگاه ماشین‌های بدفورد. گروه ۵ـ ۲۳ دستگاه ماشین های بارکش بد فورد. گروه ۶ـ ۱۴ دستگاه اتوبوس ، لیلاند وتریلر. گروه ۷ـ۲۶ دستگاه موتورسیکلت و دوچرخه گروه ۸ـ لوله و لوازم لوله پیچی وشیرهای آب گروه ۹ـ انواع ماشین های ساختمانی گروه ۱۰ـ یخچال، کولر، کمپرسوروپنکه گروه ۱۱ـ انواع مختلف لوازم برقی ، میز و صندلی ارج و یخچال فرسوده . گروه ۱۲ـ انواع مختلف یخچال ، آب سرد کن، کولر وتلمبه های فرسوده . گروه ۱۳ـ یخچال ، آب سرد کن وکولر غیر قابل استفاده . گروه ۱۴ـ یخچال وکولرهای فرسوده ـ گروه ۱۵ـ اسباب واثاثیه فرسوده مختلف ساخت تهران . گروه ۱۶ـ اسباب ولوازم جوشکاری . گروه ۱۷ـ ادوات و لوازم یدکی حفاری . گروه ۱۸ ـ آلات وادوات مختلف. گروه ۱۹ـ ۱۸۰۰ بشکه خالی . گروه ۲۰ـ اسباب ولوازم ماشین گچ سازی گروه ۲۱ـ اجناس مختلف گروه ۲۲ ـ مخزن آب ولوازم سنگهای آسیاب گروه ۲۳ قطعات ولوازم یدکی برای ماشین های مختلف ساختمانی و غیره. گروه ۲۴ـ رنك و مواد شیمیائی . گروه ۲۵ـ لوازم ساختمانی . گروه ۲۶ ـ اسباب ولوازم مختلف مخزن های آبی .
علاقمندان می توانند برای کسب اطلاعات بیشتر و دریافت دفترچه شرایط شرکت در مزایده در مقابل پرداخت یکهزار ریال پول نقد بحسابداری مربوط به اداره سرویس‌های پیمانکاری این شرکت درمسجدسلیمان ویا باداره سرویسهای پیمان کاری شرکت های عامل نفت درتهران مراجعه نمایند .
پیشنهادات بایدمنتهی تا ساعت یك بعداز ظهروز دوشنبه نوزدهم تیر ماه ۱۳۴۶ بدفتر رئیس کل شرکت در مناطق نفتخیز مسجد سلیمان ویا باداره سرویسهای پیمانکاری شرکت های عامل نفت در تهران واصل گردد.
۱ـ۲ آ ـ ۹۸۸۶

توجه فرمائید

«ایران بهشت» بافضائی سبز و خرم و استخری زیبا افتخار دارد که مجالس عروسی وجشن های خانوادگی شما رابطور دلخواه برگزار نماید .
نشانی : تهران پارس میدان تیرانداز سه راه استخر تلفن ۷۸۱۷۴۹ .
برای مذاکرات بیشتربا تلفن ۳۶۶۲۴ تماس بگیرید .

اظهارتشکر از یك راننده وظیفه شناس وخوش‌اخلاق

مسافرت با رانندگان خوشرو و خوش اخلاق خستگی آور نیست خصوصا با راننده ایران پیما، آقای رمضان شاپوری (عکس مقابل) که واقعا جوان بسیار لایق و مایه افتخار بنگاه مسافر بری ایران‌پیما است اینجانبان مسافرین اتوبوس شماره ۱۱۴۵ ایران پیما نیز از حسن رفتار و برخورد نامبرده و کمك راننده‌اش بنام رضا داداشی اعلام‌رضایت‌وقدردانی واز مسئولین محترم بنگاه مرکزی ایران پیما تقاضای تشویق نامبردگان را داریم .
ازطرف مسافرین ـ سرهنگ علی سیگارودی ـ گل آقا منصوری ـ معمار

کامترین پمپ
پیشتاور اموآلمانی
EMU
یکفاز و سه فاز
اندازه‌های ۲ اینچ الی ۴ اینچ
اِمو
بهترین و مقاوم‌ترین پمپ برای بافات و مزارع کشاورزی
اِمو
برای چاههای ۲۰ متری تا ۲۰۰ متری

نماینده انحصاری در ایران شرکت زندتشتی ـ تهران ـ خیابان سعدی کوچه متحد ساختمان شهرداری تلفن ۵۲۷۸۲ ۳۸۱۱۱

این بهترین هواپیمای جت جهان است
میتوانید باز هم بگوئید این بهترین هواپیمای جت جهان است چون زودتر از زمین بلند میشود. سریعتر پرواز میکند موتورهایش در انتها قرار دارد در نتیجه صدا همیشه از آن عقبتر است و تا رسیدن به گمرك مقصد چیزی احساس نمیفرمائید.
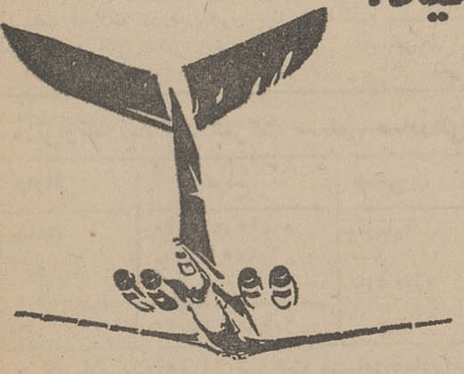
BOAC
BRITISH OVERSEAS AIRWAYS CORPORATION
درسراسرجهان بی.او.اِ.سی ازشامواظبت میکند
برای کسب اطلاعات بیشتر به آژانس مسافرتی خود ویا به بی.او.اِ.سی درتهران یا آبادان مراجعه فرمائید
شرکت هوائی بریتانیائی ماوراء بحار باهمکاری کانتاس وایرانیدیا

لایحه قانون تعلیق اجرای مجازات

ماده ۱ـ در کلیه محکومیت‌های بحبس تادیبی ویاجزای نقدی و یا بهردو مجازات که ناشی ازارتکاب جنحه یاجنائی باشد که مجازات آن قانونا از حبس مجرد شدیدترنباشد دادگاه میتواند با احرازشرایط‌ذیل اجرای حکم مجازات را برای‌مدت دوتا پنج سال تعلیق نمایند .

الف ـ محکوم علیه سابقه محکومیت کیفری نداشته باشدودر صورتی که‌سابقه محکومیت کیفری داشته‌است‌بجهتی‌از جهات قانونی محکومیت وآثار آن زائل گردیده باشد .

ب ـ دادگاه باملاحظه وضع اجتماعی و سوابق زندگی محکوم علیه واوضاع واحوالی که موجب ارتکاب جرم گردیده است تعلیق مجازات را مناسب بداند .

ج ـ محکوم علیه تعهد نماید زندگی شرافتمندانه‌ای را در پیش گرفته‌واز دستورهای دادگاه کاملا تبعیت کند .

د ـ در مورد محکومیت به‌غرامت هرگاه بوسایل مقتضی برداداگاه محرز شود که محکوم علیه قادربه پرداخت تمام یاقسمتی ازغرامت‌نمی باشد .

تبصره ۱ـ درصورت تعدد‌محکوم علیهم تعلیق اجرای مجازات درباره یك یاچند نفر از آنها منافات با اجرای حکم درباره سایرین‌نخواهد داشت .

تبصره ۲ـ قرار تعلیق اجرای مجازات ضمن حکم محکومیت‌صادر خواهد شد .

تبصره ۳ـ در محکومیت های به‌حبس‌وجزای نقدی دادگاه می‌تواند درصورت اقتضا و با رعایت مقررات این قانون فقط مجازات حبس را درباره محکوم علیه تعلیق نماید واینگونه محکومیت‌ها نیز هیچگونه آثار کیفری ندارد ولی پس از قطعیت حکم اگر محکوم علیه جزای نقدی رادر ظرف یکماه از تاریخ مطالبه دادستان نپردازد، دادستان میتواندازدادگاه درخواست الغای تعلیق مجازات حبس را نموده وپس از صدور حکم لغو تعلیق مجازات حکم محکومیت را بموقع اجرا بگذارد .

ماده ۲ـ مجرمی که اجرای حکم مجازات او تعلیق شده‌اگربازداشت باشد بدستور دادگاه فورا آزادمی گردد.

ماده ۳ـ دادگاه جهات وموجبات تعلیق و دستورهائی که بایدمحکوم علیه در مدت تعلیق ازآن تبعیت نماید در حکم خود تصریح ومدت تعلیق رانیز برحسب نوع جرم و شخصیت مجرم وباتوجه بمدت‌های مذکور در ماده یك تعیین‌مینماید.

تبصره ـ دادگاه باتوجه باوضاع واحوال محکوم علیه و محتویات پرونده میتواند اجرای دستور یا دستورهای ذیل را در مدت تعلیق از محکوم علیه بخواهد .

۱ـ مراجعه به‌بیمارستان یا درمانگاه برای درمان بیماری یا اعتیاد خود .

۲ـ خودداری از اشتغال‌بکاریاحرفه معین .

۳ـ اشتغال به تحصیل در یك موسسه فرهنگی .

۴ـ خودداری از قمار و صرف مشروبات الکلی یا معاشرت به اشخاصی که دادگاه معاشرت با آنها رابرای محکوم علیه مضر تشخیص دهد .

۵ـ خودداری از رفت‌وآمد محل های معین .

ماده ۴ـ اجرای احکام جزائی‌زیر تعلیق نخواهد شد .

۱ـ احکام جزائی که در مورد امور خلافی صادر میگردد .

۲ـ احکام صادر به‌حبس بیش‌از یکسال .

۳ـ مجازات کسانی که در مواد داروئی و غذائی مرتکب میشوند.

۴ـ مجازات کسانی که بوارد کردن ویاساختن مواد مخدره اقدام ویابنحوی از انحاء برای مرتکبین اعمال مذکوره تسهیل وسایل مینمایند .

۵ـ مجازات کسانی که به جرم اختلاس یا ارتشاء یا جعل و یا استفاده از سند مجعول محکوم میشوند .

ماده ۵ـ تعلیق اجرای مجازات شامل مجازاتهای تبعی و تکمیلی نیز خواهد بود .

ماده ۶ـ تعلیق اجرای مجازات هیچگونه تاثیری در حقوق مدعیان خصوصی از حیث‌ضرروزیان‌نخواهد داشت و حکم پرداخت خسارت در وجه مدعی خصوصی اجراء خواهد شد .

ماده ۷ـ چنانچه محکوم علیه‌از تاریخ صدور حکم تعلیق اجرای مجازات در مدتی که ازطرف‌دادگاه مقرر شده مرتکب جنایت یا جنحه جدیدی که دارای آثار کیفری است نشود محکومیت تعلیقی ملغی‌الاثر محسوب واز سجل‌قضائی او محو میشود .

تبصره ـ برای کلیه محکومین بمجازات های تعلیقی باید بلافاصله پس از قطعیت حکم‌ازطرف‌دادسرای مربوط برك سجل قضائی تنظیم وبه مراجع صلاحیتدار ارسال شود ودر هر مورد که در مدت تعلیق تغییری داده شود یاحکم تعلیق‌مجازات‌الغاء گردد باید مراتب فورا برای ثبت دربرك سجل قضائی محکوم‌علیه‌به مراجع صلاحیتدار مربوط اعلام شود .

ماده ۸ـ اگر کسی که اجرای حکم مجازات او تعلیق گردیده و قطعی شده ازتاریخ صدور حکم تعلیق در مدتی که از طرف دادگاه مقرر شده مرتکب جنحه یا جنایت جدیدی شود بمحض قطعی‌شدن حکم اخیر و مشروط به اینکه محکومیت جنحه جدید محکومیت موثرباشد تعلیق اجرای مجازات سابق ملغی خواهد شد و باید دادگاهی که حکم تعلیق را صادر کرده الغاء آنرا اعلام دارد تاحکم تعلیق شده نیز درباره محکوم‌علیه اجراء گردد.

ماده ۹ ـ حکم تعلیق اجرای مجازات در مدت قانونی‌قابل‌پژوهش وفرجام است .

ماده ۱۰ـ هرگاه بعد از صدور حکم معلوم گردد که محکوم علیه دارای سابقه محکومیت‌موثرکیفری بوده و دادگاه بدون توجه به آن اجرای مجازات راتعلیق نموده‌است دادستان دلایل وجود سابقه‌مذکور رابدادگاه صادر کننده حکم ارائه‌و تقاضای لغو آنرا خواهد کرد در اینصورت دادگاه پس از ملاحظه دلائل و احراز وجود سابقه حکم تعلیق را ملغی خواهد نمود و در چنین موردی دادگاه‌میتواندمجازات تعلیق شده مجرمی که سابقه محکومیت قطعی خودرا کتمان کرده و مورد مشمول مقررات تکرار جرم نباشد تایك سوم میزان مجازات تعلیق‌شده افزایش داده و ضمن‌لغو حکم تعلیق دستور اجرای مجازات جدید رابدهد و تصمیم دادگاه در اینمورد قطعی و لازم‌الاجرا است.

ماده ۱۱ ـ اگرمجرمی که‌اجرای مجازات او تعلیق شده در مدت تعلیق بدون عذر موجه از دستوریا دستورهای دادگاه تبعیت ننماید برحسب درخواست دادستان وپس از ثبوت امر در دادگاه برای بار اول بمدت تعلیق مجازات او یك‌تا دوسال افزوده میشود و برای بار دوم حکم تعلیق لغو و مجازات‌بموقع اجراء گذاشته‌میشودوتصمیم‌دادگاه دراینمورد قطعی است .

ماده ۱۲ـ دادگاه هنگام صدور حکم تعلیق باید بمحکوم علیه‌آثار کتمان محکومیت سابق و عدم‌تبعیت از دستورهای دادگاه را صریحا اعلام دارد و باو اطلاع دهد که‌اگر در مدت تعلیق جنایت یاجنحه‌ای‌با محکومیت موثر شود علاوه بر مجازات جرم اخیر مجازات تعلیقی نیز درباره وی اجرا خواهد شد.

ماده ۱۳ ـ مرورزمان احکام کیفری در مدت‌تعلیق‌جاری‌نمیشود.

ماده ۱۴ـ مقررات مربوط به تعلیق مجازات درباره کسانی که مرتکب چند جنحه مهم ویا جنایت شده وبارعایت تعدد محکوم میشوند قابل اجراء نیست واگر احکام قطعی متعددی از دادگاه های جزائی درباره یکنفر صادر شده باشد که در بین آنها محکومیت تعلیقی نیز وجود داشته باشد دادستان مجری حکم موظف است فسخ حکم تعلیق را از دادگاه صادرکننده بخواهدو در حدود مقررات قانون‌آئین‌دادرسی کیفری مجازات اشد را اجرانماید.

ماده ۱۵ـ وزارت دادگستری مکلف است ظرف پنج سال ازتاریخ تصویب این قانون مقدمات ووسائل اعمال نظارت بر مجرمینی که مجازات آنها تعلیق ویا در مدت تعلیق از طرف دادگاه دستورهائی درباره آنان صادر میگردد فراهم نماید .

ماده ۱۶ـ کلیه مقررات وقوانین سابق راجع به تعلیق مجازات از تاریخ اجرای این قانون منسوخ است .

آگهی مناقصه

شرکت سهامی کل معادن و ذوب فلزات ایران

۱ـ چهل دستگاه واگونت ۷۵۰ لیتری

۲ـ دو دستگاه نوار بارگیری

از محل طرح از طریق مناقصه موجود در تهران خریداری مینماید داوطلبان شرکت در مناقصه میتوانندبرای دریافت‌برك‌شرائط‌ومشخصات وطرح قرار دادهمه روزه در اوقات اداری حداکثر تاآخر وقت‌اداری روز دوشنبه دوازدهم تیرماه ۴۶ (آخرین روز قبول پیشنهادات) بقسمت بازرگانی شرکت واقع در خیابان دانشکده مراجعه‌فرمایند .الف ۲۵۱۷

شرکت سهامی کل معادن ونوب فلزات ایران

۱ـ۲ آـ۱۱۱۷۶

آگهی استخدام

ژاندارمری کل کشور جهت بیمارستان مرکزی۷ نفر پزشك‌متخصص (پاتولژی ـ لابراتوار ـبیهوشی ـ امراض قلب ـ امراض داخلی ـچشم پزشکی ـگوش و حلق وبینی) وعده‌ای تکنسین رادیولژ ـتکنسین بیهوشی ـتکنسین لابراتوار را با حقوق مکفی استخدام مینماید داوطلبان میتوانند تا ۱ر۴۶ر در آجودانی کل ژاندارمری (اول خیابان سی متری نزدیك میدان ۲۴اسفند) بشعبه کارگزینی کارمندان غیر نظامی‌مراجعه وثبت نام نمایند الف ۲۵۰۵

ژاندارمری کل کشور

۱ـ ۳ ۱ـ۱۱۱۷۰

آگهی مناقصه

شرکت سهامی کل معادن و ذوب فلزات ایران ۹نه دستگاه وانتیلاتورهوای فشرده از محل طرح از طریق مناقصه C. and. F بندرخرمشهر یا گمرك جلفا خریداری مینماید داوطلبان شرکت در مناقصه می‌توانند برای‌دریافت‌برك شرایطو مشخصات و طرح قرار داد همه روزه در اوقات اداری و حداکثر تاآخر وقت اداری روز یکشنبه هیجدهم تیرماه ۴۶ آخرین روز قبو لپیشنهادات به‌قسمت بازرگانی شرکت واقع درخیابان دانشکده‌مراجعه‌فرمایندالف۲۵۱۸

شرکت سهامی کل معادن و ذوب فلزات ایران

۱ـ ۲ آـ۱۱۱۷۴

آگهی مناقصه حمل ۲۷۳۵ تن لوازم و تجهیزات‌ازگمرك‌بندرپهلوی

شرکت سهامی شیلات ایران بارگیری وحمل و تخلیه مقدار ۲۷۳۵ تن ماشین‌آلات ولوله های آهنی و آهن‌آلات کارگاه تکثیر مصنوعی‌ماهی موجود درمحوطه و انبار گمرك بندرپهلوی را که باید به‌محل های زیر حمل و تخلیه شود بقرارزیر کیلومتر بمناقصه میگذارد .

۱ـبارگیری و حمل و تخلیه مقدار یکهزارتن ازمحوطه گمرك بندرپهلوی بساحل دریای غازیان انبارهای شیلات

۲ـبارگیری و حمل و تخلیه یکهزار وهفتصد وسی وپنج‌تن به‌اراضی واقع در سدسنگر درحدود ۳۵ کیلومتری شهررشت

پیشنهاددهندگان باید ۵درصد از مبلغ کل پیشنهادی را از اسناد خزانه بعنوان سپرده‌ضمیمه پیشنهاد خود نمایند پیشنهاددهندگان باید اجرت بارگیری و حمل و تخلیه راتفکیك و برای‌هریك قسمت جداگانه پیشنهاد بدهند . پیشنهادات باید درپاکت لاك ومهرشده تاساعت نه صبح روز دوشنبه ۲۹ خرداد ماه ۴۶ بدفتر اداره کل امور مالی شیلات واقع در بندر پهلوی تسلیم و رسید دریافت نمایند پیشنهادات واصله درساعت ۱۰ صبح روز دوشنبه ۲۹خردادماه ۴۶ در اداره کل امورمالی شیلات درغازیان بازو قرائت خواهد شد حضور پیشنهاددهندگان و یانماینده قانونی آنان بادردست داشتن معرفی‌نامه کتبی درجلسه آزاد است .

کلیه عوارض ومالیات متعلقه و هزینه نشرآگهی بعهده برنده مناقصه می‌باشد

شرکت شیلات دررد یاقبول یك و یاکلیه پیشنهادات مختار است به‌پیشنهادهای مبهم و مشروط‌وهمچنین فاقد سپرده ترتیب اثر داده‌نخواهد شد الف ۲۵۲۶

آـ۱۱۱۸۲ شرکت سهامی شیلات‌ایران‌ـشیخ‌الاسلامی

خلاصه ترازنامه عملکرد شرکت سهامی صادراتی پوست تهران درسال ۱۳۴۵

دارائی	مبلغ	بدهی	مبلغ
کالا ونقدی	۵ر۵۰۴ر۶۶۴ر۳۰	سرمایه	۱ر۰۰۰ر۰۰۰ـ
مطالبات	۲ر۴۴۵ر۴۲۱ـ	بدهی	۶ر۸۶۲ر۴۸۱ر۳۰
		سود ویژه	۸۲ر۶۰۴
جمع	۷ر۹۵۰ر۰۸۵ر۳۰	جمع	۷ر۹۵۰ر۰۸۵ر۳۰

خلاصه حساب سودوزیان شرکت سهامی‌صادراتی پوست تهران درسال ۱۳۴۵

هزینه‌ها	مبلغ	درآمد	مبلغ
۱۷ قلم هزینه	۳ر۳۱۱ر۵۶۹ر۱۰	سود از فروش کالا	۲ر۳۰۸ر۱۰۸ر۱۰
سود ویژه	۸۷ر۶۰۴	سود از ساخت و ساز	۱ر۰۹۱ر۰۶۵ـ
جمع	۳ر۳۹۹ر۱۷۳ر۱۰	جمع	۳ر۳۹۹ر۱۷۳ر۱۰

آـ۸۸۴۲ شرکت سهامی صادراتی پوست تهران

Kirsch

پرده کوکوه ساخت امریکا

سایبان جنوب شرقی امجدیه تلفن ۷۵۷۱۷۱

بسیاری از شرکت های هواپیمائی میتوانند شمارا به اروپا وخاورمیانه ببرند

ولی ما مسافرت شمارا آسانتر میسازیم .

بیروت
آنکارا
استانبول
فرانکفورت
لندن
رم
پاریس
وین
مونیخ
بلگراد

PAN AM

ما ازتهران هفته‌ای ۹ پروازخت انجام میدهیم وبه تمام شهرهای فوق مستقیماً پرواز می‌کنیم. و شما را قبل ازتاریکی شب به‌آنجا خواهیم رساند. وقبلا هم ازشما با غذاهای دلچسب ماکسیم پاریس پذیرائی خواهیم کرد .
این تازه اول‌کاراست. چون ازاین شهرها میتوانید تقریباً بهرنقطه‌ای‌که بخواهیدبروید. مثلا ازرم شما میتوانید به نیس یا بارسلون یا لیسبون پروازکنید.
هرجا بخواهید پروازکنید به‌آژانس مسافرتی خود یا مستقیماً به پان‌آمریکن مراجعه فرمائید.
وبه هرجا شما را ببریم میدانیدکه هواپیمائی برترین را انتخاب کرده‌اید واین موضوع احساس خوشی درشما بوجود خواهدآورد.

تهران : خیابان شاهرضا ـ نبش ویلا ـ تلفن ۶۵۹۹۱

پان آمریکن ـ مجرب ترین شرکت هواپیمائی جهان

پیشرو در اقیانوس اطلس پیشرو در آمریکای لاتین پیشرو در اقیانوس ارام پیشرو در سفر دوردنیا

آگهی مناقصه ۲ر۴۶ شرکت سهامی تلفن ایران

شرکت سهامی تلفن ایران بیست‌هزار عدد باکلیت‌دموزجی طبق نمونه یانقشه و مشخصات پیوست شرایط عمومی مناقصه تحویل تهران‌انبار شرکت سهامی تلفن ایران‌واقع در خیابان آرامگاه سرپل راه‌آهن‌از طریق مناقصه خریداری مینماید .

داوطلبان شرکت در مناقصه باید باداره تدارکات شرکت سهامی تلفن ایران واقع درخیابان شاه کوچه‌لاله‌مراجعه واوراق شرایط معامله ونمونه قرار داد و مشخصات ونقشه را دریافت‌وبارعایت کامل مندرجات اوراق مزبور امضاء نموده همراه پیشنهادهای خود برابر مقررات‌تاآخر وقت اداری روز شنبه هفدهم (۱۷) تیر ماه ۴۶ باداره دفتر کل شرکت سهامی تلفن ایران بنشانی بالا تسلیم ورسید دریافت نمایند.

پیشنهادهای واصله در ساعت ده روز یکشنبه هیجدهم تیرماه ۴۶ باز و قرائت خواهد شد .

حضور پیشنهاد دهندگان ویانماینده مجاز آنها در کمیسیون‌مناقصه آزاد است الف ۲۵۲۰

شرکت سهامی تلفن ایران

۱ـ۲ ۱ـ۱۱۱۹۰

آگهی مناقصه شماره ۲۲۵ تجدیدی

سازمان آب وبرق خوزستان تهیه:۲۱۷۶۰ متر مربع کاشی آکوستیك مربع باندازه تقریبی ۳۰×۳۰ سانتیمتر سفید رنك طبق نمونه (یامشابه آن)موجود در دفتر تدارکات سازمان در تهران و اهواز را تحویل انبار سد پهلوی واقع در ۲۵ کیلو متری‌اندیمشك از طریق مناقصه خریداری مینماید .

داوطلبان مایل به شرکت در مناقصه میتوانند با مراجعه باداره تدارکات سازمان در اهواز یاتهران خیابان خردمند شماره ۹۹ ودریافت برك مشخصات وشرائط معامله پیشنهاد خود را برطبق مفاد مندرجه‌در برك مزبور تنظیم و تاآخر وقت اداری ۱۲ر۴۶ر بدفتر اداره تدارکات سازمان در اهواز تسلیم نمایند.

پیشنهادات در ساعت ۱۰ صبح روز ۱۳ر۴۶ر در دفتر مدیر امور اداری سازمان باز و قرائت خواهد شد.

حضور پیشنهاد دهندگان در جلسه آزاد است و سازمان در رد ویا قبول یك یا کلیه‌پیشنهادات مختار میباشد .الف۲۵۲۲

سازمان‌آب‌وبرق خوزستان

۱ـ۲ ۱ـ۱۱۱۶۰

بزودی

چشمان‌شبح‌زرد

پاورقی جدید در
اطلاعات کودکان
مجله دختران وپسران

آگهی مناقصه ۴ر۴۶ شرکت سهامی تلفن ایران

شرکت سهامی تلفن ایران نسیصد عدد کیوسك تلفن همگانی طبق نقشه‌با مشخصات پیوست شرایط عمومی مناقصه تحویل تهران انبار شرکت سهامی تلفن ایران‌واقع در خیابان آرامگاه سرپل راه‌آهن‌از طریق مناقصه خریداری مینماید .

داوطلبان شرکت در مناقصه باید باداره تدارکات شرکت سهامی تلفن ایران واقع درخیابان شاه کوچه‌لاله‌مراجعه واوراق شرایط معامله ونمونه قرار داد و نقشه مشخصات را دریافت و بارعایت کامل مندرجات اوراق مزبور امضاء نموده همراه پیشنهادهای خود برابر مقررات‌تاآخر وقت اداری روز سه‌شنبه سیزدهم تیرماه ۱۳۴۶ باداره دفتر کل شرکت سهامی تلفن ایران بنشانی بالا تسلیم ورسید دریافت نمایند.

پیشنهادهای واصله درساعت ده روز چهارشنبه چهاردهم تیر ماه ۴۶ باز و قرائت خواهد شد .

حضور پیشنهاد دهندگان ویانماینده مجاز آنها در کمیسیون‌مناقصه آزاد است . الف ۲۵۲۱

شرکت سهامی تلفن ایران

۱ـ۲ آـ۱۱۱۸۸

انجمن دوستیابی و بانوان

ازامروز نامنویسی ودراین‌ماه تشکیل‌میشود:

کلاسهای تابستانی

دوره سه ماه ، زیرنظر برجسته‌ترین‌دبیران
منشیگری ، آشپزی، خیاطی، ماشین نویسی ، آرایش،انگلیسی فرانسه ، گل آرائی ، گلسازی ، کمك های اولیه ، موسیقی ، رانندگی

برای نامنویسی ، همه روزه صبح و بعداز ظهر ـ میتوانید بدبیرخانه انجمن دوشیزگان و بانوان (خیابان بهارشمالی ـ نبش نامجو ـ شماره ۲۵۴ ـ تلفنهای ۷۵۶۸۳۱ و ۷۶۴۹۸۴) مراجعه نمایید

خرید و فروش اثاثیه

خرید

فقط یکبار تلفنا امتحان کنید
بازرگانی فردوست تلفن ۷۵۷۶۸۵ کلیه فرشهای کهنه و نو شمارا تحت نظر کارشناسان مجرب جهت صادرات باروپا وآمریکا بیش از سایرین خریداری مینماید صداقت و انصاف موسسه ما به هزاران خانواده که بما مراجعه کرده‌اند ثابت شده است.
۱-۳۶ آ-۱۰۷۰

فرش کیهان تلفن ۷۶۳۷۷۶
انواع قالی وقالیچه کهنه و نو
مخصوصا قالی های سنگین قیمت را خریداریم بهتر است برای معاملات هرنوع فرش با سازمان فرش کیهان تماس بگیرید چون مشاورین ما مجانا در اختیار شما خواهند بود.
۱-۳۰ آ-۱۱۷۳

فروشگاه حاجیان تلفن ۳۸۸۳۸
قالی و قالیچه کهنه و نو شما راجهت صادرات در منزل نقداخریدار است همچنین یخچال ، تلویزیون و سایر لوازم منزل . کارکنان این فروشگاه باوسیله مجهزی که در اختیار دارند بدون وقفه در محل اجناس را عادلانه خریداری مینمایند انتهای امیرکبیر .

فروشگاه فرش گلشن
تلفنهای ۶۲۱۴۱۵و۶۲۱۴۲۱
همیشه آماده خرید فرشهای کهنه و نو شما جهت صدور باروپا و امریکا می باشد خیابان پهلوی مقابل تخت طاوس جنب بانک‌ملی .

فروشگاه کالای مرکزی
تلفن ۶۵۰۵۷
بهترین خریدار یخچال، تلویزیون ، کولر ،تلویزیون ، اجاق گاز ،قالی‌و قالیچه و غیره خیابان شاه چهارراه پیروز .
۱-۴ آ-۷۹۵۳

بورس یخچال نفتی
تلفن ۴۳۶۷۵
هرنوع یخچال نفتی وبرقی‌و تلویزیون شمارا بهتروبیشتراز دیگران‌خریداریم سه‌راه امین حضور تلفن ۵۴۷۸۳

فروشگاه ونمایشگاه آسیا
تلفن ۶۱۲۸۴۳
یخچال ، تلویزیون ، اجاق‌گاز وفرش عادلانه خریداریم شاه چهارراه‌پیروز

فروشگاه آرمان تلفن ۶۹۶۲۳
بهترین خریدار یخچال ، تلویزیون، فرش ، چراغ گاز و هر نوع یخچال نفتی شاه چهارراه پیروز

یخچالهای نفتی بانضمام
فرش یخچال برقی و تلویزیون شما را فروشگاه شریفی تلفن ۳۶۸۰۳ عادلانه خریدار است .

فروشگاه سعید- سرچشمه
خریدار اثاث خانگی‌و فرشهای‌سنگین قیمت تلفن ۸۱۶۱۸و ۳۸۶۶۷

فروشگاه‌شایان تلفن ۶۱۳۳۸۱
فرش ، یخچال ، تلویزیون، بخاری و لوازم‌منزل نقدا خریدار است .

فروش اثاثیه

فروشگاه پارس
کولر ، یخچال ، تلویزیون ، اجاق گاز ، فرش لوازم خانه خیابان‌پهلوی ایستگاه تلویزیون تلفن ۶۲۶۵۳۶
۱-۱۵ آ-۱۱۳۶

فروش اجناس خانگی
یک خانواده آلمانی که بوطن باز می گردد اشیاء و لوازم خانگی والبسه خودرا بفروش میرساند . لطفا باتلفن ۸۸۰۲۴۴ تماس بگیرید .
۱-۲ آ-۱۰۹۸۴

یخچال - تلویزیون و
تعداد بخاری و مقداری کتاب تلفن ۷۵۶۷۹۷
۱-۲ آ-۱۲۵۰

نمایشگاههای مبل

پیراهن مبل ۵۳۵۰۰
تعویض پارچه مبل ۵۳۵۰۰ پرده‌دوزی مبل خیام ۵۳۵۰۰

پرده دوزی ارجمند ۳۷۳۷۰

آنتن تلویزیون

فروشگاه موج تلفن ۴۵۰۱۶
آنتن تمام کانال ۱۲۰ تومان

نیازمندیهای روزنامه اطلاعات
تلفن: ۳۱۵۳۳

شستشوی مبل وفرش

شستشوی مبل‌وفرش کلین
سرویس مهر مبتکر، پیشرو
جهت شستشوی مبل و فرش درجای خود بامواد آزمایش شده و دستگاه منحصر بفرد فقط به کلین سرویس اطمینان داشته باشید تلفن ۹۵۳۵۴۶
۱-۳۰ آ-۱۳۳۱

شستشوی مبل وفرش‌نوین
نوین سرویس تلفن ۶۴۵۸۶۳ خشک شوئی مبلمان و فرش در منزل‌بانضمام تشک ماشین و سقف اتومبیل بامواد مجاز خارجی تلفن ۶۴۵۸۶۳
۱-۱۰ آ-۱۳۴۶

شستشوی مبل وفرش‌ادیب
برای شستشوی مبل و فرش تشک های ماشین کافی است که با ماتماس بگیرید تلفن ۹۵۳۴۵۴ و۹۱۵۶۵

دوراکلین سرویس بین‌المللی آمریکا وابسته بکارخانجات خشک شوئی‌تاول ماستر ایران . مبلمان و فرش‌صندلی و سقف اتومبیل شما را در محل‌بدون شکافتن با مواد مجاز خارجی‌و دستگاه های اتوماتیک تمیز مینماید تلفن های ۷۵۸۳۹۶ - ۷۵۸۳۹۵

تعمیرات

تعمیرگاه رادیو تلویزیون
ایران ، تعمیرگاه منحصر بفرد R.T.I-R.C.A
باکاملترین وسائل و دقیق‌ترین دستگاه‌ها مجهز بوده و تحت نظر متخصصین تحصیل کرده اروپا وامریکا مدلهای‌تلویزیون رابرا تعمیر می‌پذیرد.
R.T.I-R.C.A
نشانی :طهران: خیابان‌آیزنهاور خیابان لشگری (جیحون) تلفن ۹۰۳۳۰- ۹۰۳۳۱
اهواز : میدان ۲۴ متری تلفن ۴۷۹۰ . خرمشهر : خیابان‌پهلوی تلفن ۳۴۳۸

تعمیرگاه تلویزیون الکترون
تلفنهای ۷۶۳۶۸۳ و۷۵۶۱۱۶
آماده برای نصب کنورتور جهت فرستنده دولتی و آموزش و پرورش روی هرنوع تلویزیون و تعمیر تلویزیونهای .R.C.A شاوب لورنس- تلفونکن - سیبرا -فیلیپس، وسایر مارکها باسرویس مجهز سیاردرمنازل بویژه‌شمیرانات ۱-۱۵ آ-۱۱۶۳

تعمیرات شوفاژ- یخچال
کولر درکارگاه نوریک
تلفن ۳۰۲۸۹۰

تعمیرگاه تلویزیون احسان
تلفن ۷۴۳۶۲
نصب کنورتور جهت فرستنده جدید وتعمیر انواع مارکهای تلویزیون R.C.A. شاوب‌لورنس ،تلفونکن، سیبرا ، فیلیپس ، با سرویس مجهز سیار تحت نظر کارشناسان مجرب

تعمیر گاه یخچال لئونارد
تلفن ۷۶۵۱۷۳
تعمیر یخچالهای وستینگهاوس . فریجیدر . کلویناتور. جنرال‌الکتریک. زیمنس . بوش و انواع دستگاه های سرد کننده باسرویس مجهز سیار بویژه در شمیرانات .

تعمیرگاه تلویزیون نصیر
جهت تعمیر و نصب کنورتور خارجی روی تلویزیون های اروپائی‌وامریکائی در تمام اوقات در منزل در خدمت شماست تلفن ۳۷۵۲۰

سرویس تلویزیون گارانتی
تعمیر انواع مارکهای تلویزیون R.C فیلیپس ، زیمنس ، سیبرا ونصب کنورتور روی کلیه دستگاه های گیرنده‌با سرویس سیار تلفن ۶۲۸۳۷۱
۱-۳۶ آ-۱۱۱۷

تعمیرگاه تلویزیون A.
تعمیر انواع تلویزیون نصب دستگاه کنورتور در منازل برای‌کلیه‌تلویزیون ها تلفن ۴۲۷۳۳ و ۶۹۵۱۴

تعمیرگاه یخچال‌نورژ ۷۵۰۰۴۸

تلویزیون سرویس R.C.A.
تعمیر انواع تلویزیون نصب‌کنورتور در منزل ۴۸۵۴۳
۱-۳۶ آ-۱۳۲۰

پانسیون

پانسیون ثریا
از مسافرین وکارمندان دولت که از شهرستانها بخصوص مناطق گرمسیر به‌تهران بیایند بااطاقهای دو نفره و اطاقهای مخصوص خانواده (۴الی ۶ نفر) پذیرائی مینماید.
تختخواب و صبحانه ۲۵۰ ریال
خیابان ثریا شماره ۱۰۶ تلفن‌های ۷۶۳۰۰۴و ۶۵۶۴۵
۱-۳۶ آ-۱۱۷۴

معاملات املاک و مستغلات

فروش

مزرعه فروشی مکانیزه باآب کافی
نزدیک کرج دو میلیون متر تماما زیر کشت باقنات اختصاصی ودرآمد قابل توجه باغات میوه و قلمستان ویلای زیبا ماشین آلات کشاورزی بقیمت یک میلیون و پانصد هزار تومان۳۹۷۸۴ بنگاه کوشان
۱-۴ آ-۱۰۷۳۳

حرید و فروش زمین و خانه و پول شرطی در نارمک ۷۹۰۰۹۰ آ-۷۶۱۰

ویلای فروشی شمیران
یکهزار متر بنا شخصی ساز دارای سالن و نهار خوری و شش اطاق ودو حمام و تلفن وآب باشوفاژ نزدیک‌پل رومی بقیمت سیصد هزار تومان ۳۹۷۸۴ بنگاه کوشان
۱-۴ آ-۱۰۷۴۰

بفروش میرسد
ویلای مدرن در بهترین نقطه کناردریا با درخت های میوه و کلیه وسائل بقیمت مناسب بفروش میرسد تلفن ۸۵۳۷۰۰ و ۸۵۷۴۰
۱-۵ ۱-۱۰۷۵۶

باغ ییلاقی معاوضه‌وفروشی
۱۵۰۰ متر در عظیمه کرج مشجر و محصور با استخر ۳۹۷۸۴ بنگاه کوشان
۱-۲ آ-۱۰۸۷۴

باغچه مشجر دارای۶ اطاق
سرویس کامل ، استخر ، ۸۰۰ متر مربع فضا در شمیران باقیمت مناسب بفروش میرسد . تلفن ۸۸۱۴۰۳
۱-۲ آ-۱۰۹۸۴

نرسیده بباغ صبا
روبروی سینما پاسیفیک دو باب مغازه فروشی تلفن ۷۵۷۱۲۹
۱-۶ آ-۱۲۱۴

فروشی شمیران (دربند)
خانه سیصدو پنجاه متر بنا دو مرتبه با هفت اطاق تلفن و آب حدود قیمت ۱۳۰ هزار تومان ۳۹۷۸۴ بنگاه‌کوشان

کیلومتر۲۱ شمال جاده‌کرج
دوازده هزار متر زمین نقدا فروخته میشود تلفن ۷۸۱۷۳۹

یکدستگاه ساختمان
سه‌طبقه بازیرزمین و لوله‌کشی آب واقع در خیابان لاله‌زار مقابل پیرایش بفروش میرسد طالبین با تلفنهای ۳۵۵۴۸و ۵۳۸۵۰ تماس بگیرند .
۱-۳ آ-۸۹۰۳

زمین فروشی خیابان نادری
متری ۸۰۰ تومان ۸۰۰ متر بنگاه کوشان لاله‌زار ۳۹۷۸۴
۱-۲ آ-۱۱۰۸۸

زمین فروشی نزدیک پهلوی
بالای بلوار الیزابت ۵۴۰ متر لاله‌زار بنگاه کوشان ۳۹۷۸۴
۱-۲ آ-۱۱۰۹۰

فروش
یک هکتار باغ چهار ساله با آب‌جاری متصل بایستگاه راه آهن شهریار در رباط ،کریم تلفن ۲۵۰۰۴

فروش منزل شخصی
و اجاره عباس آباد خیابان اندیشه بدون واسطه قیمت ۱۲۰ هزار تومان اجاره ۷۰۰تومان از ساعت یک الی چهاربعداز ظهر تلفن ۷۵۵۶۶۰
۱-۳ آ-۸۸۹

خریداری میشود

اراضی دره‌قشلاق- داودیه
اطراف خریداریم عابدی ۷۷۰۴۷۷

خریدار اراضی نارمک ۷۹۲۳۶۶

زمین‌های ونک ودره قشلاق
رانقدا خریداریم خیابان‌پهلوی‌بازرگانی جلالی ۶۳۶۴۱۱- ۶۳۴۱۹۳
۱-۳۶ آ-۷۶۰۸

اراضی عباس‌آباد فوری
خریداریم دفتر اندیشه ۷۶۱۷۴۷
۱-۳۰ آ-۱۱۳۳

اراضی کاظم آباد مجیدیه
شمس آباد خریداریم ۳۳۷۱۱ دانشور
۱-۱۳ آ-۱۱۰۰

زمینهای عباس آباد را نقدا
خریداریم خیابان پهلوی بازرگانی جلالی ۶۳۶۴۱۱ -۶۳۴۱۹۳
۱-۳۶ آ-۷۶۰۸

زمینهای دروس مبارک‌آباد
حسین‌آباد فرمانیه‌خریداریم۲۷۰۳۲۳

اجاره داده میشود

منازل‌اجاره موجود ۴۵۰۰۷
۱-۲۵ آ-۷۶۰۶

دو ویلای مجهز و مدرن
در کنار دریا اجاره داده میشودطالبین باتلفن ۴۴۷۸۹ تماس گیرند .
۱-۳ آ-۸۵۷۵

دو طبقه ساختمان
مشتمل بر۴۴ اطاق ولوازم با آسانسور برخیابان فردوسی پاساژ ۳۶ اجاره داده میشود تلفن ۳۴۴۴۰
۱-۴ آ-۸۶۷۵

ایزنهاور مقابل وزارت‌کار
دو مغازه و آپارتمان ۴ اطاقه مدرن روی آن برای دفتر شرکت ها ، بانک هاو نمایشگاه ها تلفن ۹۵۰۰۱۳
۱-۳ آ-۱۳۳۰

دواطاق برای مطب
غیر داخلی اجاره داده میشود خیابان سپه چهار راه پهلوی مطب دکتر برجیس تلفن ۴۷۷۹۷
۱-۳ آ-۱۳۳۱

خیابان ژاله- کوی‌باختر
خانه‌ایست سه طبقه مجزا هر کدام دارای ۳ اطاق سرویس کامل - تلفن اجاره داده میشود ۳۰۴۸۸۴
آ-۸۸۳۳

اجاره می شود

برای اجاره منازلتان
باشخاص معتبر ایرانی و خارجی با تلفن ۴۵۰۵۷ تماس بگیرید.
۱-۵ آ-۱۱۹۶

برای اجاره‌منازلتان بخارجیان
باتلفن ۶۰۰۰۰ تماس بگیرید
آ-۱۰۲۱

ویلاهای مدرن ۵ الی
۸ اطاقی در شمیران جهت اروپائیها فوری نیازمندیم تلفن ۴۸۹۹۶
۱-۳ آ-۱۴۳۹

اطاقی برای یک دانشجو
حوالی خیابان ثریا تلفن ۷۶۲۷۳۷ ساعت ۸ بعدار ظهر
آ-۸۵۱۷

برای اجاره منازلتان
بمستاجرین مورد اطمینان و یا خارجی ها باتلفن ۶۱۱۱۹۶ تماس بگیرید
۱-۴ آ-۸۸۷۵

اجاره میشود
برای دفتر شرکت عمارتی در شمال تخت جمشید بین خیابان پهلوی و روزولت و جنوب عباس آباد با مشخصات زیر جهت اجاره موردنیاز است :
۱-۱۲ الی ۱۵ اطاق بمساحت تقریبا ۶۰۰ متر مربع در یک یا دو طبقه .
۲- حرارت مرکزی و تلفن .
۳- محوطه پارک برای حداقل ۶ دستگاه اتومبیل سواری .
از آقایان مالکین محترم تمنی می نماید با صندوق پستی ۱۵۸۶ تهران مکاتبه و در صورت امکان کروکی عمارت راضمیمه نامه فرمایند .
۱-۳ آ-۸۸۴۱

واگذار میشود

یک آپارتمان بادکوراسیون
و تلفن آماده برای هر نوع فروشگاه واگذارمیشود به آدرس زیر یا تلفن ۶۴۲۴۰ مراجعه فرمائید خیابان شاه چهار راه شیخ هادی کوچه شهریار شماره ۲۱
۱-۳ آ-۲۴۵

مطب واگذاری در خیابان شهناز آپارتمان مستقل سه اطاقی با تمام وسایل برق آبو تلفن بعلت‌مسافرت واگذار میشود تلفن ۷۵۷۴۳۷ از ۴ الی ۸ بعداز ظهر .
۱-۳ آ-۱۳۳۸

سه باب مغازه بمساحت
۲۲۰ متر مربع ویک زیر زمین خشک بمساحت ۱۷۰ متر مربع که در ورودی جداگانه دارد و متصل بمغازه مزبور میباشد باتلفن اختصاصی واقع در یکی از بهترین خیابان های شمال شهر واگذار میشود طالبین به تلفن ۶۳۰۷۸۳ مراجعه نمایند .
۱-۳ آ-۱۳۴۴

خیابان نادری
سرقفلی یکباب فروشگاه طبقه‌فوقانی نبش پاساژ محسنین با ویترین بر خیابان واگذار میشود تلفن ۶۴۰۹۰
۱-۵ ۱-۱۰۹۳۶

قبوض اصلاحات ارضی

قبوض اصلاحات ارضی
مرحله اول و دوم و سوم بیواسطه خریدار یاکپور ۴۳۷۳۹ و۶۳۷۶۹۷

قبوض اصلاحات ارضی
سه‌راه شاه پاساژ رویال دخانچی نیلچی تلفن‌های ۴۴۵۱۸و ۴۹۵۷۱

برای ساختمان شما

متر مربع ۴۵ تومان
فرش ماشینی زیباترین پوشش برای کف‌اطاق‌های ساختمان‌شما. دفتر مرکزی لاله‌زارنو چهار راه‌مهنا ساختمان‌البرز. نمایشگاه شماره ۳ جمشیدآباد شمالی روبروی پادگان تلفن۳۳۳۰۳و ۹۲۶۱۳

رفع کوفتگی برنوع لوله ساختمانی
بادستگاه تراکم هوا- تلفن ۷۸۷۲۷

تسطیح وتفکیک اراضی ونقشه ساختمانی
تسطیح هرنوع زمین در تهران وکنار دریا باوسایل مجهز و تهیه هرگونه نقشه ساختمانی بانظارت‌و اجراشرکت ساختمانی جرز زیر نظر مهندس بازرگان تلفن ۷۰۳۰۳ و ۷۶۰۲۴۸
۱-۳۵ آ-۱۱۹۸

لوله بازکنی فاضل آب
بادستگاه تراکم هوا
تلفن ۷۶۳۲۸۶

یک پدیده بهداشتی
مشکل بزرگ بوی‌توالت و حمامها در داخل ساختمان برای منازل ، هتل‌ها، بیمارستان ها و ادارات (بخصوص‌در هوای گرم تابستان) با ورود ماشین های بوگیر آلمانی که جهت‌این‌موسسه رسیده بکلی مرتفع گردیده در ماشین های بوگیر Type E 200 هوای کثیف در داخل دستگاه بوسیله فیلتر آغشته بمواد شیمیائی تصفیه میشود خیابان فردوسی کالای فنی روبروی روزنامه کیهان - تهرانچی
۱-۶ آ-۱۱۳۶

کالج بار
بارکش شهروحومه
مُبتکر بیمه اثاثیه
تلفن ۶۱۱۱۱۱ ۴۱۱۱۱

بنگاه های معاملات‌ملکی

دفتر براتی شمیران
خیابان پهلوی باغ فردوس۸۵۲۵۷۵
۱-۳۶ آ-۱۱۵۵

فروش اتومبیل

انواع جیپ لندرور۴۷۰۷۵
۱-۳۶ آ-۱۱۸۰

انواع فولکس واگنهای نو را ازشرکت سهامی عباد
خیابان امیر کبیر خیابان ملت تلفن های ۳۰۴۱۸۱و ۳۰۴۴۷۳ خریداری نمائید .

بنز ۲۲۰ مدل ۵۹
بسیار تمیز با رادیو بلاپونکت تمام موج وگرام بفروش میرسد تلفن ۳۱۵۴۳ ازساعت ۱ تا ۵

خرید

فوری مورد احتیاج است
یک وانت استیشن ه‍ر۱ تن بادر بزرگ ووضع مرتب‌تلفن ۴۳۳۱۳- ۴۵۴۱۶ . آقای مشگینی ۱-۲ ۱-۱۰۸۸۸

واکسهال سواری سوپر
ویکتور ۶۳ کرم رنگ بسیار تمیز به علت مسافرت فوری بفروش میرسد تلفن ۴۷۳۳۰
۱-۳ آ-۸۹۴۵

فولکس استیشن واگن
یکدستگاه مدل ۶۱ شورولت کرور وانت استیشن یکدستگاه با رادیو بسیار تمیز و مرتب بفروش میرسد. بعد ازظهر تلفن ۷۸۱۴۵۴

لوازم یدکی اتومبیل گلاس
محل فروش اتوسوپر « تهرانچی » تلفن ۴۸۰۰۷ و ۶۷۵۶۹ امیر کبیر کوچه ناظم‌الاطباء جهان ماشین تلفن ۳۸۴۳۴
۱-۲ آ-۸۷۸۸

معاملات پول

پول‌شرطی موجود است به تلفن‌های ۳۶۸۸۵و ۳۹۰۶۷ مراجعه فرمائید

پول‌تومانی‌دوشاهی ۶۲۸۰۹۰
۱-۳۶ ۱-۱۰۶۸

پول شرطی نیازمندیم
موسسه پرسپولیس تلفن ۶۲۴۳۱۳
۱-۳۰ آ-۱۲۵۳

معاملات تلفن

یک شماره تلفن ۳و۷
بیواسطه نقدا خریداریم ۴۵۰۵۷
۱-۲۵ آ-۷۶۰۶

راهنمای پزشکی اطلاعات

بیماریهای آمیزشی مجاری ادرار
میدان بهارستان خیابان صفی‌علیشاه
دکتر یحیی صدری

معالجه امراض مقاربتی و آمیزشی خیابان شاهپور نرسیده به سه راه بوذرجمهری دکتر جلال بهی‌زاد

ترک تریاک و هروئین
دکتر صفائی با ۲۷ سال سابقه‌مند جدید بستری وسر پائی سعدی شمالی جنب بانک بیمه تلفن ۳۰۴۱۵۳

ترک تریاک و هروئین
دکتر اسلامدوست خیابان حشمت‌الدوله چهارراه گلشن تلفن ۶۱۳۰۶۷

کلنیک عباسی
واقع در خیابان منوچهری مقابل‌کوچه ژاندارک تحت نظر طبیب اروپادیده امراض آمیزشی مجاری ادرار پدیرائی صبح‌از ۹تا۱۲ وعصراز۴ تا۷فقرامجانی

دکتر دانشگر
امراض مقاربتی و مجاری ادرار خیابان سپه مقابل پستخانه تلفن ۳۰۲۴۱۶

دکتر پولوسا ۴۶۵۸۹
بیماریهای آمیزشی و مجاری ادرار خیابان فردوسی شمالی کوچه صادق

بیماریهای‌معده -کبد -روده
بواسیر بدون عمل جراحی دکتررفیعی متخصص از دانشگاه پاریس خیابان جامی اول کوچه پاریس تلفن۴۸۱۸۹

بیماریهای آمیزشی مجاری ادرار
خیابان فردوسی مقابل بانکملی‌پس‌انداز
دکتر معانی

دکتر محمدرضا مسدد
دارای گواهینامه از بروک مدیکال امریکا درمان‌قطعی بیماریهای آمیزشی مجاری -ادرار- زنان - دروازه دولت روبروی کمپانی فیات تلفن ۳۴۳۸۹

درمان زخم معده روده باطریقه جدید
دکتر هاشم‌رستگار میدان فوزیه اول شهناز پدیرائی ۴تا ۹ بعدازظهر تلفن ۷۴۸۱۶

دکتررحمت‌الله سمیعی
متخصص و دیپلمه ناسیونال بیماری های پوست و آمیزشی از دانشگاه پاریس پدیرائی صبح‌وعصر باوقت‌قبلی تلفن ۷۶۱۴۱۴ خیابان تخت‌جمشید جنب چهارراه بهار

تشخیص قطعی‌سرطان خون
دکتر نصرت‌الله گرجی دارای دیپلم ناسیونال از دانشگاه پاریس بیماری های خون. انواع کم‌خونی هادروازه دولت تلفن ۳۴۳۸۹

دکتر آسایش
بیماریهای مجاری ادرار و امیزشی منوچهری ارباب جمشید ۱۱ پدیرائی ۹و نیم تا۸و نیم بعداز ظهر

دکتر عباس نیک نژاد
متخصص از دانشگاه پاریس بیماری گوارشی درمان بواسیر بدون عمل . فیستول فیسور بامتد موثر . خیابان گرگان جنوبی پدیرائی عصرها .

دکتر فرنوش ۴۸۵۵۵
داخلی . پوست . مقاربتی گواهینامه از پاریس امیریه - اول منیریه .

دکتر عطاءاله خواجوی
جراح ومتخصص بیماریهای چشم‌عضو کالج بین‌المللی جراحان خیابان‌جامی چهارراه استخر تلفن ۴۵۹۶۱

دکتر عباس جناب زاده
دارای گواهی نامه از انستیتودانشکده طب فرانسه امراض مقاربتی و مجاری ادرار خیابان منوچهری مقابل کوچه ژاندارک صبح و عصر فقرا مجانی تلفن ۳۴۰۵۳

قابل توجه بیمارستانها و پزشکان محترم
نمایشگاه‌وفروشگاه لوازم طبی‌وجراحی کارخانجات U.S امریکادرخیابان‌ناصر خسرو روبروی دارالفنون افتتاح شد کلیه دستگاه های طبی و جراحی زیر نظر متخصص فن تعمیر میشود تلفن ۳۰۳۴۳۸ رجائی

دکتر محمد علی صدیقی
داخلی پوست آمیزشی ترک هروئین تریاک الکل شاه چهار راه فروردین پذیرائی صبح و عصر ۴۹۵۲۶

دکترقیصر تلفن ۷۵۵۷۵۸
متخصص فیزیوترابی از کینهاک‌درمان فلج‌ها - دردهای عصبی - عضلانی و رماتیسم سیاتیک- تخت‌جمشید چهارراه بهار کوچه آفتاب

برنامه سینماها

* **گرفتار** - سینماسکوپ-پاتریشیاگوتزی-ملوین‌داگلاس دیاموند (۶۲۸۴۰۰) ۱۱- ۳ر۳۰- ۵ر۳۰- ۷ر۳۰- ۹ر۴۵
* **هوس‌درصبح‌تابستان**- سینماسکوپ-رنگی-ونزاردگ یو گلدن‌سیتی (۶۱۳۲۶۹) ۱۱- ۳ر۳۰- ۵ر۳۰- ۷ر۳۰- ۹ر۳۰
* **دردسر دوجانبه**- سینماسکوپ - رنگی- الویس‌پریسلی رادیوسیتی (۴۳۳۲۰) ۱۱-۳- ۵-۷ - ۹ ب .ب (۶۹۶۴۱) ۱۰ر۱۵- ۲-۴-۶ -۸
* **قصرمخوف** - سینماسکوپ - رنگی-وینسنت‌پرایس ادئون (۳۸۱۱۸) ۱۰ر۳۰- ۲ر۳۰- ۴ر۳۰- ۶ر۳۰- ۸ر۳۰
* **سفر**- رنگی- یول‌برینر- دبوراکار- آنوک امه ایفل (۴۵۳۷۷) ۱۰ر۳۰- ۲- ۴- ۶ر۱۵- ۸ر۱۵- ۱۰ر۳۰رویال (۴۹۷۸۵) ۱۱- ۳ -۵ر۱۵-۷ر۳۰-۹ر۳۰ پارامونت (۴۸۳۲۱) ۱۱ر۳۰ - ۳ر۱۵- ۵ر۳۰ -۷ر۴۵- ۱۰
* **عروس‌آفتاب** - سینماسکوپ - رنگی- آلن استیل کاپری (۴۸۴۰۱) ۱۱- ۳ -۵- ۷- ۹ حافظ (۳۴۰۷۴) ۱۰ر۳۰- ۲ر۳۰- ۴ر۳۰- ۶ر۳۰- ۸ر۳۰
* **علی‌بابا** - رنگی- بیک‌ایمانوردی- فرانک سپهرنیا میامی (۷۴۳۲۹) ۱۰ر۳۰ - ۱۲ر۳۰- ۲ر۳۰- ۴ر۳۰ -۶ر۴۵-۹ پلازا (۴۴۲۵۵) سیلوانا (۳۳۷۷۷) ۱۱- ۳- ۵- ۷- ۹ رکس (۳۵۲۹۳)همای (۶۴۶۶۹)پانوراما (۷۹۳۵۷۰)۱۰ر۳۰- ۲ر۳۰- ۴ر۳۰- ۶ر۳۰-۸ر۳۰- تیسفون (۹۳۸۸۲) شرق (۵۴۰۲۴) ۱۰- ۱۲- ۲- ۴- ۶- ۸
* **وقتی برای‌گریستن نیست**- ماری‌ژوزه‌نا- ژان‌والمون آتلانتیک (۶۲۷۱۷۱) ۱۱- ۳ر۳۰- ۵ر۳۰- ۷ر۳۰- ۹ر۳۰
* **دامی برای‌جیمزباند** - رنگی- شون‌کانری-دانیلابیانکی تراس دیانا - تراس کریستال ۷ر۳۰- ۹ر۳۰
* **شوالیه‌های قلابی**- سینماسکوپ-رنگی-چیچو-فرانکو مولن‌روژ(۷۲۹۲۹) ۱۱-۳ر۳۰- ۵ر۳۰- ۷ر۳۰- ۹ر۳۰ دیانا (۴۷۳۶۵) ۱۰- ۱۲- ۲- ۴-۶- ۸- ۱۰ مهتاب (۴۷۷۷۷)کریستال (۳۷۶۷۵) ۱۰ر۳۰- ۳- ۵ - ۷ - ۹ اسکاد (۹۵۰۸۹۸) ۱۱ - ۲ر۳۰- ۴ر۳۰- ۶ر۳۰- ۸ر۳۰ برلیان (۳۳۵۳۵) ۱۰-۱۲-۲- ۴- ۶-۸زهره (۳۰۴۸۰۸) ۹ر۳۰- ۱۱ر۳۰-۱ر۳۰-۳ر۳۰-۵ر۳۰- ۷ر۳۰
* **غوغای فلینت**- سینماسکوپ - رنگی- جیمز کابرن- متروپل (۳۹۴۱۰) ۱۰ر۳۰- ۲ر۳۰- ۴ر۳۰- ۶ر۳۰- ۸ر۳۰ نیاگارا (۶۵۳۰۷) ۱۰ر۴۵- ۳ -۵- ۷- ۹ تراس ۷ر۳۰- ۹ر۳۰ سانترال (۴۸۶۸۶) ۱۱ -۳ -۵- ۷ -۹ امپایر (۶۲۳۹۴۳) ۱۱ر۱۵-۱ر۳۰-۳ر۳۰- ۵ر۳۰- ۷ر۳۰- ۹ر۳۰ تراس ۸- ۱۰ تاج (۳۳۰۶۴) ۱۰ر۳۰- ۲- ۴- ۶- ۸- ۱۰ گلدیس (۶۲۸۷۱۳) ۲ر۳۰- ۴ر۳۰- ۶ر۳۰-۸ر۳۰
* **شکوه علفزار**- رنگی- ناتالی‌وود - وارن بیتی بولوار (۶۰۲۹۲) ۱۱- ۳- ۵- ۷- ۹ر۳۰
* **خانه‌ای برروی شن**- زرین‌دست - ساندرا اونیورسال (۶۶۹۵۳) پاسیفیک (۷۳۳۱۱) ۱۱-۳- ۵ر۱۵-۷ر۳۰- ۹ر۳۰ ایران (۳۶۳۵۴) لیتون (۷۶۰۱۳۶) آستارا (۸۴۰۲۲) ۱۰ر۳۰ - ۲ر۳۰- ۴ر۳۰- ۶ر۳۰- ۸ر۳۰ ژاله (۳۰۴۱۲۰) ۱۰- ۱۲- ۲- ۴- ۶-۸
* **اسکندر اعظم** - رنگی- داراسنیک - مینوممتاز تراس‌اونیورسال ۷ر۴۵-۹ر۴۵کیهان(۹۲۳۶۰) پاسارگاد (۷۹۲۷۸۲) ۱۰ر۳۰- ۲ر۳۰- ۴ر۳۰- ۶ر۳۰- ۸ر۳۰ تهران (۳۸۱۶۵) ۹- ۱۱- ۱- ۳- ۵- ۷- ۹ الوند (۵۵۵۳۸) ۱۰- ۱۲- ۲- ۴- ۶- ۸مونت‌کارلو (۷۹۷۴۱) ۱۱ر۱۵- ۱ر۱۵- ۳ر۱۵- ۵ر۱۵- ۷ر۱۵- ۹ر۱۵
* **گل‌جام جهانی ۱۹۶۶**- سینماسکوپ - رنگی ریولی (۷۵۷۷۷۷) ۱۱ - ۳ -۵ -۷-۹
* **سرزمین شجاعان** - سینماسکوپ - رنگی-کین‌کلارک آسیا (۴۲۹۰۹) ۱۱ر۱۵-۳ر۱۵-۵ر۱۵- ۷ر۱۵ -۹ر۱۵ سعدی (۳۶۴۶۸) ۱۰ر۳۰ -۲ر۳۰ ۴ر۳۰-۶ر۳۰-۸ر۳۰تراس‌سهیلا۷ر۳۰ - ۹ر۳۰ ناتالی (۹۵۴۵۳۴) ۱۰- ۱۲ - ۲ - ۴ - ۶ - ۸
* **دکتر ژیواگو**- رنگی- عمرشریف - جرالدین‌چاپلین ماژستیک (۶۸۴۶۱) ۱۱ - ۴ر۳۰ - ۸ر۳۰
* **صف قاتلین**- رنگی- دین‌مارتین- آن مارگرت فردوسی (۳۵۷۸۴) ۹- ۱۱ - ۱ - ۳- ۵- ۷ -۹ آریا (۳۹۸۸۴)۹ر۳۰ ۱۱ر۳۰- ۱ر۳۰ - ۳ر۳۰ - ۵ر۳۰ - تراس ۷ر۳۰ - ۹ر۳۰
* **آپارتمان** - رنگی- شرلی مک‌لین تخت‌جمشید (۴۳۵۰۰) ۱۱ - ۲ر۴۵-۵ - ۷ر۱۵ - ۹ر۳۰
* **حقه‌بازان**- قائم مقامی- فریبا خاتمی- آراسته دنیا (۳۳۸۱۲) ۱۰ر۳۰-۲ر۳۰- ۴ر۳۰- ۶ر۳۰- ۸ر۳۰ نادر (۳۹۰۹۵) ۹-۱۱ -۱-۳-۵- ۷-۹ رامسر (۵۲۰۶۰) ۱-۳-۵-۷-۹ جهان (۶۰۳۵۰) ۱-۳-۵-۷-۹ فلور (۲۸۰۹۶) ۱۰- ۱۲-۲-۴-۶-۸ کارون (۹۵۱۰۶۵)۱۰-۱۲-۲-۴-۶-۸ ماندانا (۷۹۹۸۲) ۲ر۳۰- ۴ر۳۰- ۶ر۳۰- ۸ر۳۰ مراد (۷۳۳۸۲) ۹ر۳۰- ۱۱ر۴۵- ۲-۴ر۱۵ -۶ر۳۰-۸ر۴۵ جی (۹۱۲۰۷) ۱۰-۲-۴-۶-۸
* **جویندگان لذت** - سینماسکوپ - رنگی- آن مارگرت درایوین (۷۸۱۷۹۵) ۷ر۳۰ -۹ر۳۰
* **دزیره** - سینماسکوپ - رنگی- مارلون براندو کسری (۷۵۶۹۳۹) ۱۱- ۳- ۵- ۷- ۹
* **دلهره** - آرمان - بوتیمار- بیک‌ایمانوردی پردیس ۱۰ر۳۰- ۱۲ر۳۰- ۲ر۳۰- ۴ر۳۰- ۶ر۳۰- ۸ر۳۰

اطلاعات

صاحب امتیاز و مدیر مسئول
عباس مسعودی
تهران -خیابان خیام
تلفنهای موسسه اطلاعات

سرویس حوادث	۳۰۳۵۶۹
سرویس اقتصادی	۳۰۴۵۹۱
سازمان شهرستانها	۳۱۵۳۳
شعبه آگهیها	۳۰۳۶۳۳
نیازمندیها	۳۱۵۳۳
آگهی مجلات	۲۴۹۴۳
تهران ژورنال و ژورنال دوتهران	۳۰۴۷۹۳
آرشیو واطلاعات سالانه	۳۴۳۷۳
سازمان تنظیم آگهی	۳۰۴۵۹۳
اطلاعات هفتگی	۳۰۴۸۷۸
دختران و پسران	۳۰۳۳۱۳

ایران چاپ
چاپخانه اطلاعات تلفن ۳۰۳۹۶۵

دندانپزشکان

دکتر ابیدری دندانپزشک
تجریش - خیابان پهلوی جنب پمپ بنزین صبح‌و عصر تلفن ۸۳۳۳۶

دکتر بهرام جاودان دندانپزشک
متخصص در پروستیتک از دانشگاه لندن و نیویورک صبح و عصر آماده پذیرائی است خیابان رازی کوچه درجانی تلفن ۶۸۳۵۶

داروخانه‌ها

داروخانه شبانه روزی
تخت جمشید
در تمام ساعات شبانه روز در خدمت شما است تلفن ۹۶۸۱۰۱و ۶۷۸۳۳

داروخانه شبانه‌روزی تخت طاوس در تمام ۲۴ ساعت در خدمت شما است خیابان تخت‌طاوس نبش‌سنائی۶۳۷۲۴۰

اولین داروخانه شبانه روزی
داروخانه امریکائی چهارراه پهلوی

نوشته: احمد احرار

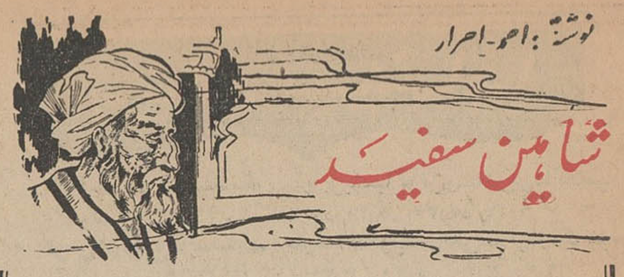

شاهین سفید

ـ۵۷ـ

ـ ابن صباح! تصمیم تو برای آنکه بما بپیوندی یا نه چندان برای ما مهم نبود. مهم اینست که مردانی مثل تو در این سرزمین باشند و اندیشه های اصیلشان از مسیر خود خارج نشود. وقتی ماترا نجات دادیم در بندیم آن نبود که تو در کنار ما قرار خواهی گرفت یا راه دیگری انتخاب می کنی. آنروز هدف ما این بود که چون تو نی مفت از میان نرود وحالا که تو تصمیم داری با ما باشی مادو پیروزی بدست آورده ایم... اما اینکه میرسی ما از کجا مطمئن بودیم تو بما خواهی پیوست باید بگویم اینرا چشمان تو وشاید هم زبانت، نزد آن دختر موسیاه در خانه بونجم فاش کرده اند. وهرگاه جزاین می پنداشتیم بعد از نجات تو وحدا کثر بعد از گریختنت از اصفهان مارا دیگر با تو کاری نبود... آیا چیز دیگری هست که بخواهی از من بشنوی؟

حسن سری تکان داد:

ـ نه!

و پس از لحظه‌ای افزود:

ـ آنچه گفتی کامل وبلکه عین کمال بود... و حالا آرزومندم مردی که از من بیعت می گیرد چون تو آزاده ای خردمند و بیدار دل باشد. اینست که درخواست خود را مکرر می کنم واز تو جوانمرد می خواهم بیعت مرا قبول کنی!

مومن انکار کرد:

ـ نه حسن، این نمی شود.. چون خلاف سنت ماست!

شب از نیمه گذشته بود وحسن برای بیعت کردن نزد مومن همچنان اصرار داشت. مومن برخاست. درحالیکه رختخواب پیچ خود را می گشود گفت:

ـ این چیزی نیست که من بتوانم تصمیم بگیرم. مگر اینکه داعی بزرگ اذن بدهد. بتوقول میدهم دیرنپاره کسب تکلیف کنم... و حالا برخیز بخواب واین لانه را خانه خودت فرض کن.

دیگر روز، مومن باحسن ناشتائی خورد وگفت:

ـ تو درخانه بمان... در مراجعت خواهم گفت چه کار ها باید بکنیم.

مومن رفت وتاشب بازنگشت. حسن با اندکی نان و پنیر که درخانه محقر مومن یافته بود خودرا از رنج گرسنگی رهانید و چون کاری نداشت تمام‌روز را بمرور در مصحفی گذرانید که تنها کتاب موجود درآن خانه بود. شب هنگام مومن اورا از آن‌خانه بمنزل بزرگی در گوشه شهر برد که فضای وسیع و اطاق‌های بزرگ و مفروش داشت، اماکسی در آنجا نبود جز پیر زنی که اونیز از زبان ـ گوش محروم بود. مومن گفت:

ـ اینجا پناهگاه امنی است وتو میتوانی برای مدتی فارغ از غدغه در آن سکونت کنی. من نیز همه روزه بسراغت خواهم آمد.

حسن بفضای غمزده وخاموش خانه نگاهی کردو گفت:

ـ اما من برای آن به «ری» نیامده‌ام که خودرا در خانه‌ای محبوس کنم...

مومن جواب داد:

ـ درست میگوئی. اما اکنون وضع تو عوض شده است و سرنوشت تو برای ما آنقدر بی ارزش نیست که بگذاریم در دام شکارچیان انسان اسیر شوی... من وظیفه دارم تارسیدن داعی بزرگ ترا از هرگونه خطری حفظ کنم واگر در انجام این وظیفه تعلل کنم مسئولیت بزرگی برای خود خریده‌ام. وانگهی، در اینجا آنچه را در خانه بونجم میجستی خواهی یافت. مجموعه نفیسی از کتابهای ما در دسترس تو میباشد که با مطالعه آنها بیشتر با عقاید و نظرات ما آشنا میشوی...

حسن پرسید:

ـ داعی بزرگ که باینجا میاید کیست؟

مومن گفت:

ـ مردی که از دیدنش بسیار خوشحال میشودی. عبدالملک عطاش...

حسن بخاطر آورد که این اسم را چندین بار از زبان نظام‌الملک شنیده است. اما اطلاع چندانی از شخصیت و زندگی عبدالملک نداشت و مایل بود پیش از آنکه باوی روبروشود چیزهائی درباره او بداند. مومن رابحرف کشید:

ـ داعی بزرگ از کجا میاید؟

ـ از اصفهان... او دراصفهان زندگی میکند و زندگی خود را از راه صحافی واستنساخ کتاب میگذراند. اوست که زندگی ترا نجات داد و ترا در حمایت خود گرفت. مردفوق‌العاده‌ایست!

روز بعد مومن بوی اطلاع داد اجازه داده‌اند از حسن بیعت بگیرد و بدینترتیب حسن رسما به «باطنیه» پیوست. درخانه‌جدید زندگی او به آرامی میگذشت وکتاب هائی راکه در دسترس داشت مطالعه میکرد. طی چندروز معلومات وسیعی در خصوص نهضت باطنیه و هدفهای آن کسب ومعرفت کاملی نسبت بسوابق مبارزات ایشان حاصل کرده بود.

ترجمه: دکتر مصلحی

ـ۴ـ

کاروان طلا بخطر افتاد!

کتاب روز

عملیات شمش طلا

چندقیقه بعد کامیونها از آتش گذشتند ولی فرصت خالی کردن بار خودرا نیافتند چون در همین وقت چند «هینکل» بمب افکن در آسمان سیاه ظاهر شد. اولین بمب درد صدمه دوری ازناو افتاد ولی فرمانده «گلاسدو» دستورداد فورا موتورها را روشن کنند.

... پادشاه، از عرشه کشتی که اهسته از اسکله دور می شد با افراد «کاروان طلا» وداع کرد و بهاسلند گفت:

ـ از آنچه کرده‌اید متشکرم، سعی کنید بقیه طلاهارا بهر ترتیب که ممکنست بشمال بفرستید.

چهارکامیون ازبارانداز شعله‌ور خارج شدند وحالا ۵۴۷ صندوق به وزن ۱۸ تن باقی مانده بود.

«گریك» شاعرکه بصورت مرد عمل درآمده بود فرصت را از دست ندادو بافرمانده یك کشتی ۳۳۰ تنی بنام «دریوا» تماس گرفت.

این کشتی در همان حوالی بودوفرماندهش با حمل طلاها بسمت شمال موافقت کرد. برای بارگیری می‌بایستی کامیونها به‌آنسوی شهر که غرق در آتش‌بود بروند و در این میان لاستیك چندتای آنها از شدت نرمای آتش ترکید.

تازه‌نیمی از طلاهارا بار «دریوا» کرده بودند که بمبی در نزدیکی آن منفجر شد. کشتی جهشی برروی آب کرده وباصدائی مهیب دوباره در آب افتاد، خساربی وارد نشد، ولی فرمانده آن مثل فرماندهان دو کشتی قبلی حرکت‌را بر توقف ترجیح داد، باوجود همه التماسهای سرهنك «هاسلند» کشتی براه افتاد.

حالا «هاسلند»، «سوند»، «گریك» و افراد خسته‌شان ماندند با ۲۸۷ صندوق و بشکه طلا وشهری که غرق در آتش بود.

آنهابا کامیونهایشان بشمال شهرحرکت کردند و درون آنهااز شدت خستگی بخوابی عمیق فرورفتند.

***

ساعت ۱۱ صبح‌فردا آنها درباره برنامه آینده‌شان بحث می‌کردند که صیادی خبر آورد که کشتی «دریوا» در بندر کوچکی در پنجاه کیلومتری آنجا بوسیله یك‌زیردریائی دشمن از کار افتاده است.

این‌بازی تقدیر بود برای موفقیت «عملیات شمش طلا».

بعداز ظهر چهار کامیون حامل طلا وارد این بندر شد. وضع «دریوا» طوری بود که خیلی‌راحت‌می‌شد طلاهارا از آن خارج کرد.

ولی‌بعد چه کنند؟ راه زمینی بسوی «ترومسو» قطع شده بود، از کنار ساحل‌هم نمی شد با یك کشتی عبور کرد چون قطعا زیردریائیها وهواپیما های دشمن متوجه آن می شدند.

«سوند» گفت:

ـ بهترین راه اینست که طلاهارا بار چند کشتی کوچك ماهیگیری کنیم. این کشتیها می‌توانند در صورت لزوم در جزایر کوچك و متعدد نزدیك ساحل پنهان شوند. در این بندر کوچك ده قایق بزرك موتوری ماهیگیری پیدا کردند بظرفیت سی تن که می‌توانستند باسرعت ۶ تا ۸ گره حرکت کنند.

... روز اول مه درساعت ۲ بامداد «کاروان دریائی طلا» بسمت شمال حرکت کرد. «گریك»، «هاسلند»، «سوند»، سی نفرافرادشان و ۵۴۷ بشکه و صندوق طلا سوار پنج قایق بزرك ماهیگیری بودند واین توجه کسی‌را جلب نمی کرد.

«هاسلند» ازنظر احتیاط ملاحان رامتقاعد کرده بود که شبها حرکت کنند وروز ها توقف نمایند ودراین موقع سال هرچه بشمال نروز نزدیکتر شدیم شبهاکوتاهتر می‌شوند.

روزسوم مه «محافظین طلا» بوسیله رادیو ازشکست متفقین در بندر «ترونجیم» باخبر شدند. بیشتر سواحل نروژ تا «ترومسو» تحت کنترل نازیها بود. و قایقهای مسلح آلمانی در همه گوشه وکنار های ساحل درجستجوی کشتی های جنگی وقایقهای ماهیگیری نروژ بودند.

«سوند» پیشنهاد کرد طلاهارا درجزیره کوچکی که نزدیکشان بود دفن کنند، ولی «هاسلند» که عقیده داشت جاسوسها محل دفنه را به نازیها نشان خواهند داد گفت:

ـ باید بهر قیمت که شده بسمت «ترومسو» پیش برویم.

«گریك» دوکشتی نسبتا بزرك بنامهای «آنفهیلد» و «استلواك» رابکمك خواست.

ناتمام

زانوسی

با

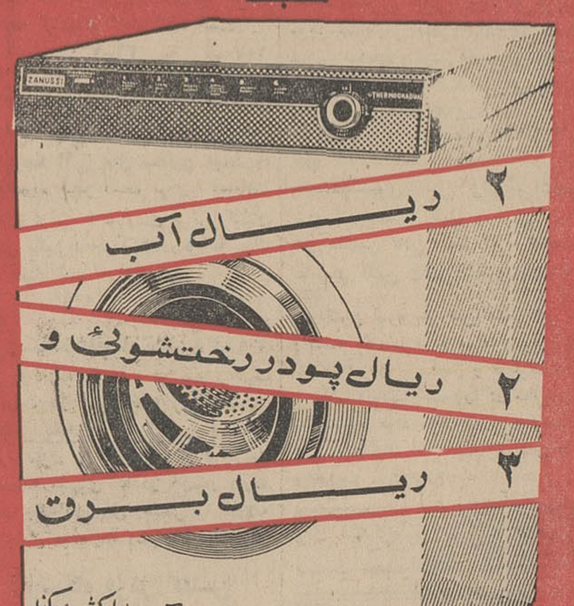

۲ ریال آب
۲ ریال پودر رخت‌شوئی و
۳ ریال برق

چهارکیلو لباس را میشوید و آماده اطوکشی میکند
باقساط ماهانه ۲۲۷ تومان
باسرویس ولوازم یدکی مجانی

آگهی استخدام

اداره آجودانی کل ارتش شاهنشاهی تعداد شش نفر لیسانسیه حسابداری. علوم اداری اقتصاد. ریاضی یا بازرگانی بمنظور تحصیل در رشته های حسابداری. حسابرسی. مدیریت و آمار جهت اعزام بانگلستان بمدت پنجسال از طریق مسابقه ومصاحبه برای اداره هفتم کنترولرستاد بزرك ارتشتاران استخدام مینماید.

شرایط عمومی

۱ـ تابعیت کشور شاهنشاهی ایران.
۲ـ متدین بیکی از ادیان رسمی کشور.
۳ـ آشنائی بزبان انگلیسی.
۴ـ حداکثر سن ۲۴ سال تمام.
۵ـ صحت مزاج بنا بگواهی اداره بهداری نیروی زمینی شاهنشاهی.

داوطلبین میتوانند برای اطلاع بیشتر از شرائط لازم و میزان حقوق و مزایای تحصیلی و همچنین ثبت نام از تاریخ بیستم خرداد ماه تا اول تیر ماه سال جاری همه روزه ازساعت ۰۸۰۰ صبح الی ۱۲۰۰ با در دست داشتن مدرك تحصیلی ـ دو برك رونوشت شناسنامه ـ ۶ قطعه عکس ۴×۶ بشعبه غیر نظامیان بخش عملیات پرسنلی اداره آجودانی کل ارتش شاهنشاهی واقع در جاده قدیم شمیران چهار راه قصر مراجعه نمایند. الف ۲۴۴۸

۲ـ۱ آ ـ ۱۱۰۱۸

پاینده ایران

تظاهرات عظیم حزب پان ایرانیست برای سپاس «سیاست مستقل ملی»

برای سپاس «سیاست مستقل ملی» برای تجلیل ازنقش رستاخیز «شاهنشاهی ایران» در رزم ضداستعمار جهانی. برای بزرگداشت کوششهای «شاهنشاه ایرانزمین» درراه اعلام آئین سیاست مستقل ملی برای گرامی داشتن آئین آزادگی و ادامه رزم ضد استعمار که مفهوم سیاست مستقل ملی است.

از سوی سازمان های حزب پان ایرانیست تظاهراتی بزرك و دشمن شکن صورت میگیرد. کنفرانس هاومیتینگها درشهرستانها ها و روستاها برگزار خواهد شد. این تظاهرات عظیم ازچهار شنبه بیست وچهارم خرداد ماه تا پایان نیمه اول تیرماه ادامه خواهد داشت.

برنامه اول: این تظاهرات با حضور سرور دکتر محمد رضا عاملی تهرانی قائم مقام اول رهبر حزب وسرپرست سازمان های حزبی درغرب «ایرانزمین» و سرور دکتر اسمعیل فریور مسئول سازمان های حزب درآذربایجان غربی وسرور دکتر عباس روحبخش و جمعی ازمسئولان محلی بشرح زیر برگزار خواهد شد:

* **چهارشنبه** بیست و چهارم خرداد ماه ساعت ۵ عصر در شهر رضائیه.
* **پنجشنبه** بیست و پنجم خرداد ساعت ۱۰ صبح در شهر نقده سالن سینما ایران.
* **جمعه** بیست وششم خرداد ساعت ده صبح در مهاباد
* **شنبه** بیست و هفتم خرداد ساعت ۵ عصر میتینك دراشنویه
* **یکشنبه** بیست و هشتم خرداد ساعت ۵ عصر میتینك در مرزخانه

همه آزادگان ایران پرست دراین تظاهرات عظیم و دشمن شکن شرکت خواهند جست.

آ ـ ۱۱۱۲۰

آگهی استخدام

اداره اردنانس شهربانی کل کشور یکنفر سراستاد مکانیك اتومبیل ۲ نفر مکانیك درجه یك و پنج‌نفر مکانیك درجه ۲ اتومبیل برای تکمیل کادر فنی بطور کارگر روزمزد موقت که واجدشرایط زیرباشند باحقوق مکفی استخدام مینماید.

۱ـ تابعیت ایران
۲ـ متدین به‌یکی از ادیان رسمی
۳ـ گواهی عدم سوء پیشینه کیفری
۴ـ داشتن صحت مزاج و تندرستی طبق گواهی اداره بهداری شهربانی کل
۵ـ ارائه دفترچه خاتمه خدمت زیرپرچم یابرك معافیت دائم
۶ـ سن داوطلبان کمتر از ۱۸ و بیش از ۴۰ نباشد
۷ـ حداقل میزان معلومات خواندن و نوشتن
۸ـ از داوطلبان واجد شرایط از نظر فنی آزمایش بعمل خواهد آمد.
۹ـ داوطلبان میتوانند همه‌روزه غیراز ایام تعطیل از تاریخ نشر آخرین آگهی ظرف بیست روز باداشتن مدارك لازم به کارگزینی اداره اردنانس مراجعه نمایند. الف ۲۴۲۴

۳ـ۳ آ ـ ۱۰۷۲۲

ریل وموتور برقی تمام
اتوماتیک برای پرده‌های شما
مورد نیاز هتل‌ها ـ رستورانها ـ بیمارستانها ـ
سالنها ـ اطاق خواب ـ سینما وتئاتر
شرکت پرس ایمپکس ۲۲۲ فیشرآباد تلفن ۶۲۴۵۷۴

PERSE IMPEX

عطاءالله خان اوزائی ـ دورانی مقیم اشتوتگار ـ آرکانزاس درامریکا

صاحب‌اختراع راجع به «اصلاحات مربوط به برج زودپز وطریقه تهیه آن» کدرایران تحت شماره ۱۸۹۱ به ثبت رسیده‌است اجازه بهره برداری ازاختراع مزبور را باشخاص ذینفع عرضه مینماید. برای کسب اطلاع بیشتر بدفتر وکالت ر. آقابابیان خیابان شاه کوچه نوبهار مراجعه شود.

آ ـ ۱۱۱۱۴

اطلاعات کودکان
مجله دختران وپسران
بامطالب جالب وداستانهای مهیج وشیرین
سه‌شنبه‌ها منتشر میشود

ایستمن کداك کمپانی مقیم روچستر ـ نیویورك درامریکا

صاحب‌اختراع راجع به «میله فیلتر (صافی) برای دود توتون جهت انواع سیگار وسیگاربرگی ووسائل تدخین» که درایران تحت شماره ۴۱۶۶ به ثبت رسیده‌است اجازه بهره برداری ازاختراع مزبور راباشخاص ذینفع عرضه می نماید. برای کسب اطلاع بیشتر بدفتر وکالت ر. آقابابیان خیابان شاه کوچه نوبهار مراجعه شود.

آگهی پذیرش دانشجو دردوره فوق‌لیسانس دانشکده علوم تربیتی ـ دانشگاه تهران

دانشکده علوم‌تربیتی برای دوره فوق لیسانس علوم تربیتی و دوره فوق‌لیسانس کتابداری از طریق مسابقه دانشجو میپذیرد. داوطلبان شرکت درمسابقه لازم است بادر دست داشتن مدارك زیر:

۱ـ زیر نمرات دوره لیسانس.
۲ـ عکس ۲ قطعه.
۳ـ رونوشت شناسنامه یك برك

برای ثبت‌نام و یا کسب اطلاعات بیشتر که در دانشکده آگهی شده به نشانی دانشکده واقع در خیابان کندی (نواب شمالی) شماره ۷۸ مراجعه نمایند. امتحان ورودی در روزشنبه ۲۷ خرداد ماه ساعت ۸ صبح بعمل خواهد آمد. الف ۲۴۴۵

۲ـ۱ آ ـ ۱۱۰۱۴

آگهی مناقصه شماره ۲۴۴ و ۲۴۳ر۴۶

راه آهن دولتی ایران پنجاه دستگاه کنتور گازوئیل ۳ر۲ و ۱ اینچ و یکدستگاه ترانسفر موتور روغنی که باهوا خنك شود بر طبق برك مشخصات و شرایط مربوطه از طریق مناقصه سی.اند.اف یکی از بنادر ایران خرمشهر یامرز جلفای ایران خریداری مینماید

داوطلبان شرکت در مناقصه می توانند درساعت اداری جهت دریافت اسناد مناقصه باداره کارپردازی مراجعه نمایند شرکت کنندگان در مناقصه باید مبلغ ۲۰۰۰۰ ریال اسناد خزانه‌برای هریك از شماره‌های فوق بعنوان سپرده شرکت در مناقصه از اداره اسناد خزانه وزارت دارائی یابانکهای عامل مقیم ایران خریداری و به صندوق راه آهن پرداخت و رسید آنرا به ضمیمه پیشنهاد خودتاساعت ۹ صبح روز سه شنبه ۴۶ر۵ر۳۱ مطابق با ۲۲ اوت ۶۷ در صندوق پیشنهاد ها واقع در اداره کارپردازی بیاندازند موسسات خارجی می توانند از طریق کارگزار بانك مرکزی ایران نسبت به‌خرید اسنادخزانه توسط بانك مزبور اقدام نمایند. پیشنهاد های واصله ساعت ده همان روز باز و قرائت خواهدشد. حضور پیشنهاددهندگان یانمایندگان مجاز آنهادر جلسه مناقصه آزاداست و راه‌آهن در رد و یا قبول هریك یاتمام پیشنهاد ها مادامیکه قرارداد مبادله نشده‌است مختارمی باشد. به پیشنهاد فاقد سپرده و مشروط و مبهم و پیشنهادیکه بعداز موعد مقرر برسد ترتیب اثر داده نخواهد شد سپرده برنده اول و نفر دوم مناقصه نگهداری و در صورت استنکاف از انجام معامله بدون‌هیچگونه تشریفات نفع راه‌آهن ضبط خواهد گردید. هزینه درج آگهی هادر جراید بعهده برنده مناقصه‌است. راه‌آهن میتواند تاصدی بیست وپنج از میزان معامله راکسر یا اضافه نماید. پیشنهاد های واصله از کشورهائی که بادولت ایران معاملات تهاتری دارند با شرایط مساوی در نرخ و مشخصات کالا حق تقدم خواهند داشت. الف ۲۳۴۵

۱ـ ۲ آ ـ ۱۰۱۳۸ راه‌آهن دولتی ایران

آگهی ماده ۱۰۰ قانون جدید شهرداری
وتبصره‌های ذیل آن

ماده ۱۰۰ ـ مالکین اراضی و املاك واقع درمحدوده شهر باحریم آن باید قبل‌از هراقدام عمرانی یاتفکیك اراضی وشروع ساختمان از شهرداری پروانه اخذ نمایند.

شهرداری میتواند از عملیات ساختمانی ساختمان های بدون پروانه یامخالف مفاد پروانه بوسیله مامورین خود اعم از آنکه ساختمان در زمین محصور یاغیر محصور واقع باشد جلوگیری نماید.

تبصره ۱ـ درموارد مذکور فوق که از لحاظ اصول شهرسازی یافنی یا بهداشتی قلع تاسیسات وبناهای بدون پروانه یا خلاف مشخصات مندرج درپروانه ضرورت داشته باشد کمیسیونی مرکب از فرماندار یا بخشدار ـ نماینده دادگستری شهرستان آن‌حوزه و نماینده انجمن‌شهر تشکیل وبه‌ذینفع اعلام میشود که هرنوع توضیحاتی دارد ظرف ده روز کتبا ارسال و کمیسیون تصمیم‌لازم را ضمن تعیین ضرب‌الاجل مناسب صادر مینماید وشهرداری مکلف است مراتب را بمالك ابلاغ نماید هرگاه مالك درمهلت مقرراقدام ننمود شهرداری راسا اقدام وهزینه عملیات را طبق مقررات آئین‌نامه اجرای اصول عوارض از مالك دریافت مینماید

تبصره ۲ـ اقدامات شهرسازی خارج از محدوده شهرها باید با موافقت وزارت کشور باشد. الف ۲۴۳۷

آ ـ ۱۱۰۴۰

کشف جدید یک فرمول جدید با اثر کشنده بیشتر و با سه عمل مؤثر

۱ـ تاثیر مستقیم فرمول جدید وقوی بلاکد فلاگ حشرات رایج نمرده بلکه فوری میکشد. انواع حشرات از قبیل: مگس، پشه سوسك، ساس وکك را آنا ازبین می برد.

۲ـ اثر فزار حشره‌کش بلاکد فلاگ دارای ترکیب جدید DDVP میباشد و دارای گازی است که حشرات را که حتی در دسترس نمیباشد ازبین میبرد این بخار حشرات پرنده وخزنده راحتی پس از استعمال آن ازبین می برد.

۳ـ سایر اعمال حشره‌کش بلاکد فلاگ یك اثر قوی درکلیه زوایای باشیده شده باقی میگذارد. این اثر حتی بعد از چند هفته تمام حشراتی راکه با آن تماس حاصل نمایند ازبین میبرد.

بلاکد فلاگ حشرات پرنده وخزنده را کجا نابود میکند

ایستمن کداك کمپانی مقیم روچستر ـ نیویورك درامریکا

صاحب‌اختراع راجع به «نوعی ازالیاف (کتان یاشاهدانه وغیره) برای تهیه فیلتر (صافی) دود توتون سیگاروسیگار برگی وسایر وسائل تدخین» که‌درایران تحت شماره ۴۱۶۵ به‌ثبت رسیده‌است اجازه بهره برداری از اختراع مزبور را باشخاص ذینفع عرضه مینماید. برای کسب‌اطلاع بیشتر بدفتر وکالت ر. آقابابیان خیابان شاه کوچه‌نوبهار مراجعه شود.

آ ـ ۱۱۱۱۶

کار استانداری و شهرداری شیراز دوسره شد

خبرنگار ما در شیراز گزارش داد: از دیروز بدستور آقای صدری استاندار فارس، کار ادارات استانداری و شهرداری شیراز دوسره شد و کارمندان‌ادارات مزبور صبح و عصر کار خواهند کرد.

این دستور بمنظور تسریع در انجام امور اداری و مراجعات مردم داده شده است.

در ششمین جلسه هیئت مشورتی روزنامه‌اطلاعات درمهاباد گفته‌شد:

مهاباد احتیاج بیک بیمارستان مجهز دارد

زاههای مهاباد به‌میاندوآب و رضائیه وضع اسفناکی دارد و ساختمان بلوار کی شروع میشود؟

آقای علی الله‌ویسی - آقای دکتر ابریشمی - آقای داودی - آقای شاطری - آقای مدرسی - آقای امیدی

ششمین جلسه هیئت مشورتی روزنامه اطلاعات در مهاباد در دفتر نمایندگی اطلاعات تشکیل شد.

*** بلوار وجاده**

گزارش خبرنگار ما در مهاباد حاکیست: نخستین سخنران این جلسه آقای حاج شاطری بود که موضوع تعویق عملیات ساختمانی بلوار مهاباد را مطرح ساخت.

ناطق در سخنان خود گفت: قرار بود بلوار مهاباد در پایان سال پیش مورد بهره برداری قرار گیرد ولی تاکنون که نزدیک به سه ماه از سال جاری هم گذشته هنوز عملیات ساختمانی آنرا شروع نکرده‌اند.

بعد آقای امیدی خرابی جاده های مهاباد ـ میاندوآب ـ رضائیه‌را مطرح مذاکره قرار داد و گفت: بر اثر بی توجهی راههای مذکور بوضع اسفناکی در آمده و احتیاج بمرمت و اسفالت دارد.

لزوم نصب زودتر موتور مولد برق هفتصد و پنجاه کیلو ولتی در مهاباد موضوع دیگری بود که توسط اعضای هیئت مشورتی مطرح گردید و طی آن گفته شد که با نصب این موتور کمبود برق رفع خواهد شد.

*** دوباره کنده‌اند**

«با صرف هزینه نسبتا زیادی کوچه ها و خیابان های مهابادسنگ فرش و اسفالت گردیده و اکثر پیاده رو های شهر موزائیک کاری شده بود ولی متاسفانه برای انجام لوله کشی آب و کابل گذاری تلفن دوباره معابر این شهر کنده شده و بصورت اسفناکی در آمده‌است»

این موضوع توسط آقای داودی عنوان گردید و پیشنهاد شد که در مرمت‌مجددمعابراین شهرستان اقدام لازم بعمل آید.

آقای داودی افزود: سال پیش یکی از خیابان هارااسفالت کردند ولی بعد از گذشت چند روز، اسفالت کوبیده شد و خیابان بصورت گودال در آمد اکنون بدنبال بارندگیهای اخیر حالت باطلاق بخود گرفته است. معلوم نیست پیمانکار طبق چه شرایطی این اسفالت را انجام‌داده ومسئولین مربوطه چرا چنین اسفالتی‌راتحویل گرفته‌اند و تاکنون هم اعتراضی نکرده‌اند؟

*** بیمارستان**

در این موقع آقای دکترابریشمی رشته سخن را بدست گرفت و پیرامون ضرورت ایجاد یک بیمارستان مجهز در مهاباد صحبت کرد و پیشنهاد نمود که کادر پزشکی‌بهداری این‌شهرتکمیل‌شود و اکیپ مبارزه با جذام مجددا در مهاباد استقرار یابد.

سپس آقای رحمن مدرسی‌اظهار داشت: دویست هزار نفر اهالی مهاباد از اجرای پروژه سد شاهپور اول بسیار خوشحالند و خوب‌واقفند وقتی این سد مورد بهره برداری قرار گیرد زمینهای وسیعی زیر کشت میرود و رونق اقتصادی را در مهاباد موجب میگردد.

*** تعطیل اصناف**

سپس انتخاب شش نفر ازمعتمدین بمنظور همکاری‌باشهرداری پیشنهاد گردیدو بعد آقای علی اویسی‌اظهار داشت: خوبست ترتیبی بدهند که اصناف مهاباد روز های جمعه را تعطیل کنند چون یکروزاستراحت برای اصناف لازم و واجب است.

جلسه هیئت مشورتی در اینجا پایان پذیرفت.

درمیانه سیل جاری شد

خبرنگار ما درمیانه گزارش داد: بعداز ظهر پریروز براثر ریزش باران و تگرگ شدیدی‌د ر میانه و حومه سیل جاری شد و سیلاب، انتهای خیابان پهلوی، مقابل بیمارستان های «اتکو» و شیرو خورشید سرخ، ساختمان شرکت نفت و پست‌و تلگراف رافرا گرفت بطوریکه عبورو مرور اتومبیل ها را دچار وقفه کرد.

همچنین سیلاب وارد قسمتی‌ازبازار میانه شد و دیوار باغ«فرمانفرمائیان» راخراب کردولی به ساختمان های شرکت نفت‌و پست‌و تلگراف صدمه‌ای نزد.

ریزش باران و تگرگ بمدت سه ربع ادامه داشت و به باغات میوه خساراتی وارد آورد.

انفجار پریموس دختری را کشت

دختر جوانی بنام نرجس اصغر زاده فرزند حسن ساکن «فیض آباد» تربت حیدریه که مشغول روشن کردن چراغ پریموس بود ناگهان چراغ منفجر گردیدو آتش لباسهای نرجس را دربرگرفت.

طبق گزارش خبرنگار مادر تربت حیدریه: نرجس که بشدت میسوخت از خانه خارج گردیدو فریاد کشان در خیابان فیض آباد مردم را بکمک طلبید. چندتن از عابرین اورا از سوختن نجات دادند و بعد نرجس به بیمارستان آریامهر تربت حیدریه‌انتقال یافت ولی براثر شدت جراحات وارده درگذشت.

غرق موتورلنج

یک موتورلنج صدوبیست تنی متعلق به‌خالد احمدمحمد عالی وشرکاء که ازیکی‌ازجزایر خلیج‌فارس به جزیره قشم می‌آمد دربین‌راه دچار نقص‌فنی شد وبه قعردریا فرورفت.

گزارش خبرنگار ما در جزیره قشم حاکیست: این موتورلنج بیش‌از بیست‌وپنج نفر مسافر داشت که خوشبختانه مامورین گشت دریائی متوجه غرق شدن موتورلنج مذکور گردیدند وبموقع مسافران را نجات دادند ولی موتورلنج واثاثیه‌موجوددر آن‌غرق شد.

تاکسی بار واژگون شد و یکنفر بقتل رسید

بنابگزارش‌خبرنگار‌مادر اصفهان عصر پریروز تاکسی بارشماره ۱۴۴۰ درخیابان «نو» همایونشهر بعلت سرعت زیاد واژگون گردید و در نتیجه دونفر ازسرنشینان تاکسی بار باسامی حسین کریمیان سی‌وپنجساله و علی شفاهی بسختی مجروح گردیدند.

حسین کریمیان قبل‌از رسیدن به بیمارستان بعلت شکستگی جمجمه سرجان سپرد وعلی نیز که ساق‌پایش شکسته بود دربیمارستان بستری گردید.

اتومبیلی که در گرگان پس‌از تصادف آتش گرفت

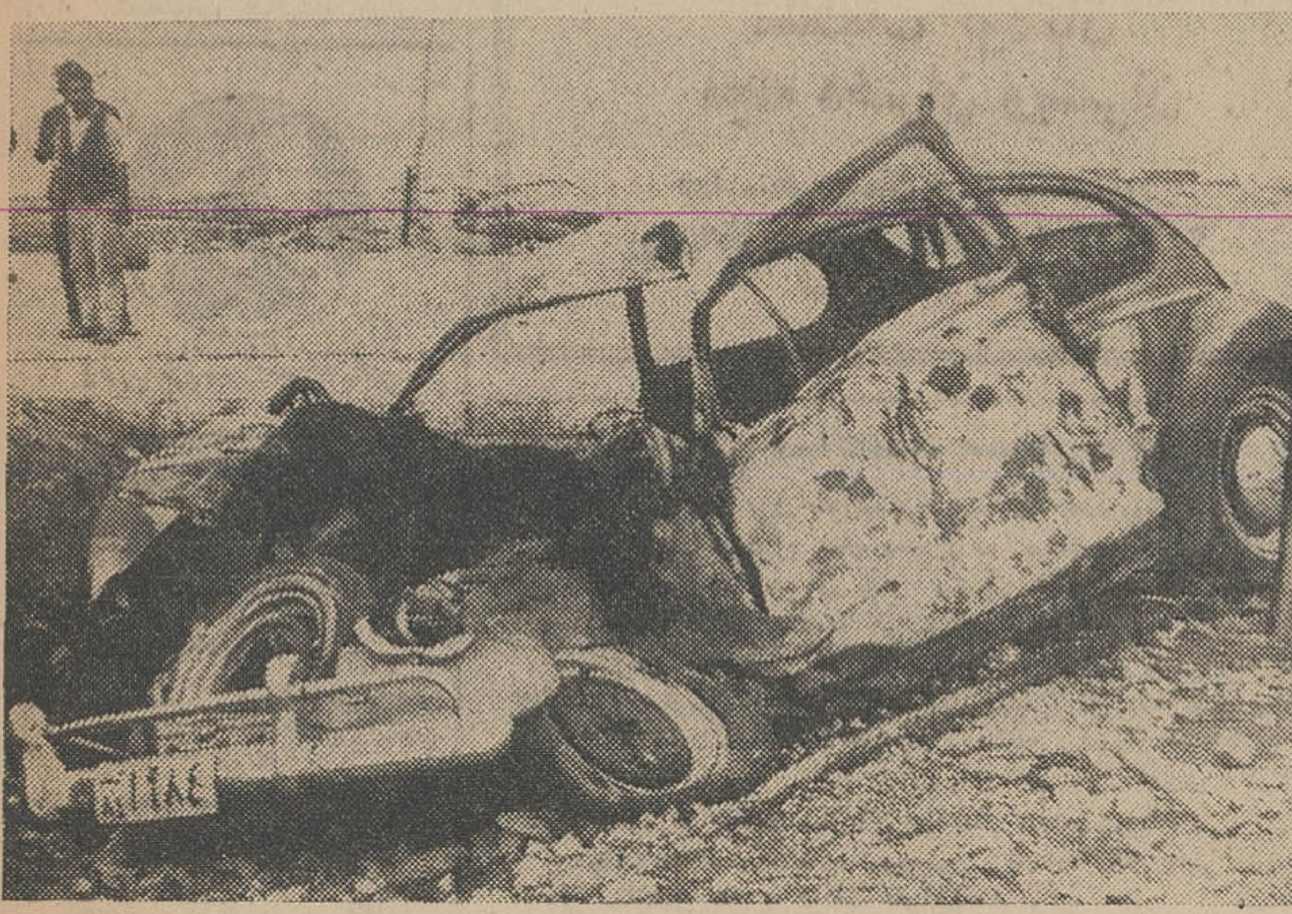

قبلاباستحضار خوانندگان عزیز رسیده‌که‌اتومبیل شماره ۱۹۸۴ برانندگی دکتر جمشید بقائی هنگام عبور از چهار راه راه‌آهن گرگان باکامیون دیزل شماره ۳۶۹۵ تهران ۴۰ بشدت تصادف‌کرد. دراین حادثه اتومبیل ۱۹۸۴ آتش گرفت وده نفر از دوازده نفرسر نشینان اتومبیل که اغلب اطفال خردسال بودند به سختی مجروح گردیدند.

عکس بالا اتومبیل ۱۹۸۴ راپس از وقوع حادثه نشان میدهد.

مصاف کشتی گیران باچوخه خراسان در بجنورد

دیروز پنجمین دوره مسابقات کشتی باچوخه استان خراسان در استادیوم ورزشی رضا پهلوی بجنورد برگزار شد.

خبرنگارمادر بجنورد اطلاع داد: بعداز نواختن سلام شاهنشاهی و برافراشتن پرچم، آقای خردمند فرماندار مسابقات کشتی با چوخه را افتتاح کرد و پس‌از سخنان آقایان اشرف‌زاده رئیس‌آموزش‌و پرورش و گزارش ورزشی مدیر فنی سازمان تربیت‌بدنی، کشتی‌گیران به نبرد برخاستند و این نتایج بدست آمد. درنیم‌سنگین آقایان‌قنبرعلی قلعه‌خانی ازبجنورد با یعقوبی از درگز روبرو شد و قلعه‌خانی برنده اعلام گردید.

آقایان روشنی از اسفراین و درتومی از بجنورد مسابقه دادند و درتومی توانست پیروزی‌را ازآن خود سازد در مسابقه‌ای که بین آقایان اسدی و شکفته ازقوچان انجام‌شد شکفته حریف راشکست داد ـ آقایان قدیری ازفریمان با وحدانی از بجنورد دریک مسابقه روبرو گردیدند و وحدانی برنده اعلام شد.

درمسابقه بعدی آقایان‌ریحانی از بجنورد با مرادیان از درگز بمبارزه‌برخاستند و ریحانی‌پیروزی را نصیب خود ساخت.

آقایان برزگر از بجنورد با جوانمردی از درگز روبرو شدند و برزگر برنده اعلام گردید ـ در مسابقه‌ای که بین عیسی باغچقی وحسن‌باغچقی از بجنورد انجام شد عیسی باغچقی توانست پیروزی را نصیب خود سازد.

بعد آقایان خوشدل و رستمی از قوچان بایکدیگرمصاف دادند و رستمی برنده شد ـ در مسابقه‌ایکه بین آقایان بهادری از قوچان با «دیسه‌ای» از اسفراین روبرو گردیدند «دیسه» پیروز شد.

آقایان مکرمی از بجنورد با گلپرور از درگز مبارزه کردند و گلپرور پیروزی را نصیب خود ساخت ـ در مسابقه‌ای که بین آقایان حسنین باغچقی از بجنوردو پارسا از درگز انجام گردید. پارسا برنده شد ـ بعد آقایان حیدرزاده از قوچان و زیبائی از فریمان بمبارزه برخاستندومساوی شدند وآخرین مسابقه بین‌روحانی ازبجنورد و کریمی از قوچان‌انجام شد که برابر اعلام‌گردیدند.

در مسابقات مذکور شانزده کشتی‌گیر از قوچان ـ بیست کشتی‌گیر از بجنورد ـ چهار کشتی‌گیر از شیروان ـ هفت کشتی‌گیراز درگز ـ سه کشتی‌گیر از فریمان و سه کشتی‌گیر از اسفراین شرکت داشتند.

دیواره چاه فرو ریخت

مقنی کشته وزن صاحبخانه فلج شد

پریروز شمس علی فرزند مشهدی یوسف سی و پنجساله از اهالی تبریز هنگامی که مشغول حفر چاهی در کوچه «بیدزار»تبریز بود ناگهان دیواره چاه برسرش فرو ریخت و اورا خفه کرد.

خبرنگار ما در تبریز اطلاع‌داد: جنازه مقنی مذکور با انجام تشریفات قانونی مدفون گردید ولی وقتی فاطمه زن صاحبخانه از خبر فوت مقنی مطلع شد سکته کردو بحال اغماء افتاد وقسمتی از بدنش فلج گردید.

دراتوبوس زائید

پریروززن بارداری بنام خانم‌سوری تاثیرنفس که با اتوبوس شماره ۴۳۷۵ط۴۹ برانندگی محمود سیفی از تهران عازم رشت بود، درحوالی «آب‌ترش» بین راه قزوین ـ رشت دچار دردزایمان شد ودر اتوبوس دختری بدنیا آورد.

بنابگزارش خبرنگار ما درقزوین: سوری باتفاق نوزادش به‌بیمارستان بوعلی قزوین انتقال داده‌شد ودرآنجا بستری گردید.

دختری خفه شد

خبرنگار ما درفومن گزارش‌داد: پریروز دختر بچه چهارساله‌ای بنام اعظم هادی‌پورفرزند حسن یکی از اهالی فومن غفلتا بداخل رودخانه‌ای که ازکنار منزل آنان میگذرد افتاد و خفه شد.

والدین اعظم که ازغیبت‌وی در خانه مطلع گردیدند به جستجویش برآمدند و پس از ۲۴ ساعت جسداو را ازرودخانه بیرون کشیدند وباانجام تشریفات قانونی بخاک سپردند.

کشف تریاک

پریروز مامورین‌شهربانی‌لنگرود بسرپرستی آقای‌سروان عظیمی رئیس شهربانی از اتومبیل شماره۸۲۴۹که توسط شخصی بنام بهرام‌روستاهدایت میشد مقدار چهارده کیلو و پانصد گرم تریاک کشف کردند.

تریاک مکشوفه از دهستان«رودبنه» لاهیجان به شهسوار حمل میگردید که در لنگرود بچنگ مامورین افتاد.

مردی در کانال آب افتاد و خفه شد

گزارش خبرنگار مادر کرج‌حاکیست: صبح دیروز مرد مجهول‌الهویه‌ای از بالای کانال آب «علیشاه‌عوض»واقع در ده کیلو متری کرج بعلت نامعلومی بداخل کانال افتاد و جریان آب ویرا با خود برد. بلافاصله‌جریان بمامورین ژاندارمری کرج اطلاع داده شد و با فعالیت آنان‌جنازه در فاصله ۸ کیلو متری محل واقعه از آب خارج گردید. فعلاجریان تحت رسیدگی می باشدو تحقیق جهت تشخیص هویت مردمغروق ادامه دارد.

درمحل کارخانه ماشین سازی

نصب ماشین آلات شروع شد

گزارش خبرنگار ما در تبریز حاکیست: ازصبح دیروز نصب ماشین آلات کارخانه ماشین سازی تبریز شروع شد ودر نصب آنها دویست نفر کار آموزانی که قبلا انتخاب شده‌اند با راهنمائی و نظارت مهندسین ایرانی و چکسلواکی همکاری میکنند.

آقای مهندس توکلی مجری طرح ومدیر عامل کارخانه ماشین سازی تبریز بخبرنگار ما گفت: دومین پارتی وسائل کارخانه ماشین سازی تبریز رسیده و تدریجا بمحل کارخانه انتقال میابد و سومین پارتی نیز در حال حمل از جلفابه تبریز میباشد. چنانچه تا پانزده روز دیگر برق کارخانه تامین شود کلیه ماشین آلات‌ظرف یکماه نصب خواهد شد.

نزاع درمسجد

درجلسه تعیین اعضای انجمن ده واجارگاه ازتوابع رودسر که‌درمسجد برپا گردیده بود بین اهالی سه دهکده برسر انتخاب اعضاء اختلاف نظر پدید آمد وسرانجام کار به نزاع‌وزدوخورد کشید.

گزارش خبرنگار ما درواجارگاه حاکیست در این حادثه چند نفر مجروح شدند وبا دخالت سپاهی دانش به دعوا خاتمه بخشیده‌شد و انتخاب اعضای انجمن ده بوقت دیگری موکول گردید.

*** در کاشمر**

با راهنمائی اعضای گروه پزشکی شماره ۳۰۵سپاه‌بهداشت«بردسکن» ازتوابع کاشمر دوگرمابه درقراء رفیع‌آباد و شفیع‌آباد از خزینه بدوش تبدیل شده است. دوباب غسالخانه در دهکده درونه و بردسکن ایجاد گردیده ودو رشته قنات نیز بهداشتی شده است. ضمنا اقداماتی جهت لوله‌کشی‌آب آشامیدنی در روستاهای سیف‌آباد و «جایور» درجریان میباشد.

*** دراهر**

بااقدامات اعضای گروه پزشکی شماره ۱۹۴سپاه‌بهداشت«سیه‌رود» از توابع اهر این فعالیتها به ثمر رسیده است: انجام هشتاد درصد از عملیات ساختمانی قریه داران که اکنون ادامه دارد ـ مرمت‌و شن‌ریزی‌جاده‌های فرعی روستاهاـ بازدید مرتب از مغازه‌های خوراک فروشی و ترتیب چند جلسه سخنرانی بهداشتی.

*** چهارشنبه ۲۴ر۳ر۴۶**

ساعت ۶ سلام شاهنشاهی و اعلام برنامه
ساعت ۶ر۲ کارتون
ساعت ۶ر۳۰ مامور بی‌صفریک
ساعت ۷ صاعقه
ساعت ۸ موسیقی وزارت فرهنگ و هنر
ساعت ۸ر۳۰ تعقیب
ساعت ۹ر۳۰ اخبار
ساعت ۹ر۴۵ چرچیل
ساعت ۱۰ر۱۵ تئاتر
ساعت ۱۱ پایان برنامه

سیمای شهرستانها
از: مقدس‌زاده
نماینده اعزامی سازمان شهرستانها

عروسی در کنار دریا...

ساکنین بومی چابهار مراسم عروسی را در ساحل دریا بر پا میکنند

اینجا عروس شخصاً «بله» نمیگوید؟!

«۱۸۹»

ساعت هفت صبح روز بعد هواپیما پرواز میکرد و ظاهرا من تنها مسافر این هواپیمای باری‌بودم که بر خلاف مقصد مورد نظرم «بندر عباس» از چابهار دوباره به زاهدان بر میگشتم...

خلبان و کارکنان هواپیما شب در ساختمان بانکملی چابهار بسر میبردند. چون هنوز مهمانخانه و حتی مسافر خانه در چابهار وجود ندارد.

بعد از آنکه از عزیمت صبح فردای خود مطمئن شدم، فقط یک نیمه روز و شب فرصت بود که به تحقیق و بر رسی بیشتر در باره وضع چابهار و آداب و رسوم‌جالب ساکنین بومی این شهر دورافتاده‌ی ساحلی بپردازم...

بعد از دیدن مراسم «ختنه سوران کودکان» در چابهار، تماشای گوشه‌ای از کیفیت مراسم عروسی محلی در این شهرستان (جشن چادر زنی «نصب چادربرای بر گزاری مراسم»، حنابندان یا در حقیقت خریدن حنا و صورت برداری از جهیزیه عروس بلوچ) که عصر همانروز بر گزار شد و تا مقارن نیمه شب بطول انجامید، برایم بسی جالب بود و لطف ولذتی فراوان داشت.

*** کاروان شادی**

ساعت در حدود چهار بعد ازظهر بود. قدم زنان بطرف ساحل دریا رفتم تا چنانچه موقعیتی دست داد لااقل در آخرین روز توقف دراین شهر، از آب دریای عمان درخلیج زیبا ی‌چابهار استفاده کنم...

هوا کمی ابری اما معتدل ومطبوع بود و آب تنی در دریا دلچسب می نمود. موتور لنجها و قایقها اینجا و آنجا لنگر انداخته و بر سینه‌ی امواج ملایم دریا بالاو پائین می رفتند. ماهیگیران تور ها راگسترده و در قایقها بانتظار پر شدن توراز ماهی نشسته بودند. موقع جذر دریا رسیده و امواج آب ازسواحل خلیج پس کشیده وقسمتی از کناره های شنی‌خلیج چابهارصاف‌ومسطح بعرض پنجاه، شصت متر از هر طرف بیرون افتاده بود.

همه جای ساحل برای آب تنی و استفاده از آب دریا مناسب‌بود. اما دنبال محل مناسبی میگشتم که.... دوباره صدای ساز و دهل وآواز دستجمعی‌شنیدم. هرلحظه‌این صدا نزدیک و نزدیکتر میشد و مثل‌این بود که خوانندگان و نوازندگان بکنار دریا می آیند. خیال می کردم همان کاروان شادی است که (در گزارش قبلی علت‌وکیفیت تشکیل آنرا عرض کردم) بخاطر ختنه‌سوران دوکودک چابهاری‌براه افتاده و میخواهند دو کودک مزبور رابحمام ببرند؟!

اما این، یک کاروان شادی دیگر بود که برای تهیه‌ی مقدمات و بر گزاری مراسم عروسی دونوجوان بلوچ ساکن شهر چابهار براه‌افتاده بود...

*** جوانان چادر بسر؟!**

در حدود هفت هشت نفر جوان بلوچ یک چادربرزنتی نسبتا بزرگ را بهم پیچیده ولوله کرده روی‌سر نهاده بودند و بدنبال هم رقص‌کنان پیش می آمدند. در پشت سراین جوانان چادر بسر؟! یکردیف ـ نوازندگان محلی با دهل و سرنا و سنج آهنگ تندی مینواختند و بدنبال نوازندگان عده‌ای در حدود هفتاد و هشتاد نفر زن و دختر با لباسهای رنگارنگ بهمان تندی آهنگ با نوای بم وزیر تصنیف جالبی به‌لهجه‌ی محلی میخواندند و کف میزدند.

منهم که برای تماشا از ساحل دریا بر میگشتم. با این کاروان شادی همراه شدم و پاپای آنها دوباره بکنار دریا رسیدم. درساحل دریا و در محلی مناسب افراد این کاروان رقص کنان دایره‌ی بزرگی تشکیل دادند و در همان حالت‌چادر برزنتی را ازروی سر جوانانی که آنرا حمل میکردند بر داشتند و شادمانه شروع به نصب چادر نمودند. تا موقعیکه چادر نصب شد راجع بکیفیت برگزاری‌مراسم عروسی محلی در چابهارتحقیق پرداختم.

*** عروسی درکنار دریا**

معمولا ساکنین بومی چابهار مراسم عروسی را در ساحل دریا و زیر چادر یا در فضای آزاد برپا میکنند. شاید علت آن باشد که اغلب خانه های مردم بومی این شهر دنج و دور افتاده‌ی ساحلی کوچک است و چندان گنجایشی ندارد.

مراسم عروسی محلی درچابهار (پس از یکهفته جل بندی «گرم گرفتن» عروس که جریان آنرا در گزارش های مربوط به شهرستان سراوان عرض کردم) یکشب یا بمدت سه شب، بسته باستطاعت مالی‌خانواده های عروس و داماد، ادامه میابد. اگر خانواده های عروس و داماد چندان استطاعتی نداشته باشند از نصب چادر در کنار دریا خبری نیست و مراسم عروسی ظرف یک شب در فضای آزاد روی شنهای ساحلی انجام میشود و عروس و داماد مقارن نیمه شب از کنار دریا به حجله عروسی در خانه‌ی ـ مسکونیشان میروند و مراسم‌خاتمه میابد.

نصب چادر در کنار دریا و بر‌گزاری مراسم عروسی بمدت سه شبانه روز مخصوص آندسته از افراد بومی این شهر ساحلی است که استطاعت مالی دارند وباصطلاح دستشان بدهانشان میرسد...

*** سه شبانه روز عروسی!**

بعد از خاتمه‌ی کار نصب چادر و مفروش کردن آن با حصیر، همه‌ی دختران و زنان و عده‌ای از جوانان و مردان بلوچ بانوازندگان بداخل چادر رفتند و هر کدام یک سمت چادر را اشغال کردند. زنها و دختر ها در یکطرف و مردان و جوانان در طرف دیگر چادرایستاده یا نشستند با نوای ساز و دهل و سنج به کف زدن و تصنیف‌خواندن دستجمعی آنهم به لهجه‌ی محلی بلوچی مشغول گشتند ومنهم‌مهمان ناخوانده‌ی‌آنان‌وتماشاچی این‌مراسم جالب شدم.

چون چادر نصب شده بود معلوم میشد که خانواده های عروس و داماد نسبتا استطاعت مالی دارند و مراسم عروسی در سه شب و هر شب قسمتی از آن انجام میگیرد. طی تحقیق و بررسی معلوم شدشب اول بعد از نصب چادر، مراسم خریدن حنا یا بقول بلوچها «حنا بندان» و «سیاهه کردن جهیزیه» یعنی صورت برداری از جهیزیه‌ی عروس خانم انجام میشود.

یکشب هم تعیین «اعلام»مهریه‌ی عروس و قرائت خطبه‌ی عقد توسط دو نفر «مولوی» بوکالت از طرف عروس و داماد صورت میگیرد و جالب اینکه موقع «بله» گرفتن از عروس خانم، عروس شخصا «بله» نمیگوید یعنی در آن مراسم‌حضور ندارد که «بله» بگوید. بلکه مادر یا یکی از زنان فامیل و یا پدرش بوکالت از طرف او «بله» میگوید. و این رسم جالب شاید ناشی از حجب وحیای زیاده ازحد عروس بلوچ باشد و صداقت و اطمینانی که افراد بلوچ نسبت به یکدیگر دارند...

بالاخره در سومین شب بعدازدست افشانی و پایکوبی مفصل وپذیرائی از شرکت کنندگان،داماد وعروس که تا آنوقت دور از هم و دور از نظر حاضرین بوده‌اند یکی بعد از دیگری وارد چادر میشوند ودرمیان جمع حاضرین. بالای چادر روی یک‌قالیچه که گسترده میشود می نشینند و در تمام این مدت ساز و دهل و رقص و شادمانی بر قرار است. در آنجا دستشان بدست هم داده میشود و بعد از آن، از کنار دریا میان هلهله‌ی شادمانی خیل شرکت کنندگان و بهمراهی‌آنان به «کپر» مسکونی خویش (حجله عروسی) میروند...

*** مهریه‌ی عروس بلوچ**

توضیحا در اینجا یاد آوری می شود که در چابهار و شاید دراغلب نقاط بلوچستان و میان مردم بومی این سرزمین مرسوم است که مهریه «صداق» عروس را خانواده های عروس و داماد قبلا تعیین و باآن توافق میکنند ولی در دومین شب بر گزاری مراسم عروسی، مبلغ یا مقدار مهریه را که عبارت از یک جمازه «شتر سریع‌السیر» یا چند نفر شترمعمولی‌ویاگوسفند، یک فروند قایق ماهی گیری یاچند نخل خرما است اعلام میکنند.

همچنین در بلوچستان بلافاصله بعد از انجام مراسم عقد و حداکثر یکشبانه روز پس از آن، عروسی صورت میگیرد و مرسوم‌نیست‌دختر و پسر را مدتی عقد کرده بگذارند که بعد از آن عروسی کنند... ضمنا بد نیست بدانید که در این سر زمین پیشوایان مذهبی‌اهل‌تسنن را بعنوان «مولوی» میشناسند و مینامند. «مولوی» در نزد اهل تسنن عنوانی است نظیر آیت‌الله، یا حجةالاسلام ...

جوایز برندگان مسابقه «از ایران و شاهنشاه آریامهر چه میدانید؟» توزیع گردید

بموجب گزارش رسیده از مون‌رال برندگان اول، دوم و سوم مسابقه جالب عرفه ایران در نمایشگاه جهانی مون‌رال تحت عنوان «از ایران و شاهنشاه آریامهر چه میدانید؟» تعیین گردیدند و طی مراسمی جوایز آنان توزیع گردید. جایزه برنده اول این مسابقه که توانسته است پیرامون تحولات و پیشرفت های اخیر ایران که برهبری شاهنشاه آریامهر صورت پذیرفته وهمچنین دراطراف شخصیت جهانی شاهنشاه آریامهر و نقش موثر معظم‌له در سیاست بین‌المللی بهترین مقاله را عرضه نماید یك بورس تحصیلی یکساله درایران است جایزه برنده دوم یك بازدید ۲۱ روزه از ایران و جایزه برنده سوم یك قالیچه نفیس ایرانی است.

توزیع جوایز برندگان مسابقه، درمراسم روز ایران درنمایشگاه مون‌رال انجام گردید.

گزارش رسیده نشان میدهد درضیافتی که از طرف آقای دکتر فلاح کمیسر عالی ایران درنمایشگاه جهانی مون‌رال بمناسبت روز ایران ترتیب یافت چهار صد نفر از شخصیتهای برجسته جهان شرکت داشتند واز آنان با غذاهای اصیل ایران پذیرائی شد، وهنرمندانی که از ایران به مون‌رال اعزام گردیده‌اند، هنرنمائی کردند.

شاگردان ممتاز

آقای فرخ وطن

بین ۱۶۷ دانش‌آموزان کلاس های ششم دبستان شاهپور اندیمشك با معدل کل ۱۸٫۹۵ رتبه اول را حائز گردیده و رفتار واخلاقش کاملا رضایتبخش بوده‌است

فاطمه شمس

فرزند ولی‌اله (عکس بالا) دانش آموز دبستان سارتاب در سال تحصیلی ۴۶٫۴۵ کلاس ششم با معدل ۱۸٫۶۷۵ بین ۴۲ نفر دانش آموز شاگرد اول شناخته شده است.

دوشنبه ۲۹ خرداد ماه

اولین پیک نیک

اطلاعات کودکان

مجله دختران وپسران

دراستخر پیمان برگزار میشود

برای اطلاع بیشتر باتلفن: ۳۰۳۳۱۳

تماس بگیرید.

آگهی مناقصه شماره ۲۳۲

سازمان آب و برق خوزستان تهیه: ۴۷ عدد بوش برنجی بطول ۴۰۰ میلی‌متر و باندازه های مندرج در لیست موجود در تدارکات اهواز و تهران را تحویل انبار نیشکر هفت تپه ۵۵ کیلو متری اندیمشك از طریق مناقصه خریداری مینماید.

داوطلبان مایل بشرکت در مناقصه می توانند با مراجعه باداره تدارکات سازمان دراهواز یاتهران خیابان خردمند شماره ۹۹ و دریافت برگ مشخصات و شرایط معامله پیشنهاد خودرا بر طبق مفاد مندرجه در برگ مزبور تنظیم و تاآخر وقت اداری ۴۶٫۴٫۱۰ بدفتر اداره تدارکات سازمان دراهواز تسلیم نمایند.

پیشنهادات در ساعت ده صبح روز ۴۶٫۴٫۱۱ در دفتر مدیر امور اداری سازمان باز و قرائت خواهدشد.

حضور پیشنهاد دهندگان در جلسه آزاد است و سازمان در رد و یا قبول یك یا کلیه پیشنهادات مختار می باشد الف ۳۵۲۴

۳-۱ آ-۱۱۱۸۴ سازمان آب وبرق خوزستان

قانون بهبود و پرورش معلولین

باکانون بهبود وپرورش معلولین که بخاطر رفاه معلولین ایران بوجود آمده است همکاری کنید.

شماره حساب جاری صندوق مرکزی بانك ملی ایران ۷۲۳۵۹ تعاون معلولین شعبه بهار بانك بازرگانی ۱۸۰۷

نشانی کانون - خیابان ژاله پلاك ۱۰۴ - ۴۶۹ به شماره ثبت ۵۷۵

کت پوش پاییزی

مکاکرم

یک پارچه - غیرقابل نفوذ - الوان

تهران - خیابان شاه - ساختمان آلومینیوم - طبقه سوم - تلفن: ۶۰۰۲۵

Danfoss

قابل توجه تعمیرگاههای یخچال و کولر

کمپرسور و کنترل های اتوماتیك ولوازم فرعی یخچال ساخت کارخانه دانفوس به قیمت مناسب موجود است.

نماینده انحصاری: شرکت شعله خاور

خیابان تخت جمشید چهارراه بهار تلفن ۳-۷۵۶۱۴۱

بانوان ودوشیزگان محترم

ازامروز فقط با پرداخت **۹۵ تومان** می‌توانید از بهترین و زیباترین گیسو های دست بافت موسسه **گیسوی بلا** که جلوه‌گر زیبائی شما میباشد استفاده فرمائید.

توجه فرمائید فقط ۹۵ تومان

گیسوی بلا: خیابان شاه جنب سینما نیاگارا تلفن ۶۱۱۴۶۹ وخیابان شاهپور جنب تشکیلات سالن آرایش بلا

۴-۱ آ-۱۰۵۷۶

آگهی مناقصه شماره ۲۸۵ و ۴۶٫۲۸۱

راه‌آهن دولتی ایران ۱۴ قلم مفتول آهن ومیله گرد و تسمه فنری مختلف معادل ۱۹۵۰۰ کیلو را برطبق مشخصات وشرایط مربوطه ازطریق مناقصه تحویل تهران انبارهای مرکزی(ب) راه‌آهن خریداری مینماید.

داوطلبین شرکت درمناقصه میتوانند درساعات اداری جهت دریافت اسناد مناقصه باداره کارپردازی مراجعه فرمایند شرکت کنندگان درمناقصه باید مبلغ ۳۰هزارریال اسناد خزانه بعنوان سپرده شرکت درمناقصه از اداره اسناد خزانه وزارت دارائی یا بانکهای عامل خریداری و بصندوق راه‌آهن پرداخت و رسید آنرا ضمیمه پیشنهاد خود تاساعت ۹ صبح روز سه‌شنبه ۴۶٫۴٫۲۷ درصندوق پیشنهادها واقع درداره کارپردازی بیاندازند. پیشنهادهای واصله ساعت ده‌روز مزبور باز وقرائت خواهدشد. حضور پیشنهاددهندگان یا نمایندگان مجاز آنها درجلسه مناقصه آزاد است و راه‌آهن در رد ویا قبول هریك یاتمام پیشنهاد ها مادامیکه قرارداد مبادله نشده است مختار می‌باشد. به‌پیشنهاد فاقد سپرده و مشروط ومبهم و پیشنهادیکه بعداز موعد مقرر برسد ترتیب‌اثر داده نخواهد شد. سپرده برنده‌اول و نفر دوم مناقصه نگهداری و درصورت استنکاف از انجام معامله بدون هیچگونه تشریفات بنفع راه‌آهن ضبط خواهد شد. هزینه درج آگهی ها درجراید و مالیات متعلقه و هرگونه عوارض دیگر بعهده برنده مناقصه می باشد. راه‌آهن میتواند تاصدی بیست وپنج از میزان معامله راکسر یااضافه نماید. الف ۲۵۰۸

۲-۱ آ-۱۱۱۶۸ راه‌آهن دولتی ایران

بانک تجارت خارجی ایران

ترازنامه درپایان اسفندماه ۱۳۴۵

سرمایه ثبت شده ـ ۲۷۵٫۰۰۰٫۰۰۰ ریال

دارائی	سال ۱۳۴۵ ریال		سال ۱۳۴۴ ریال	
اسکناس و مسکوك	۷۷٫۸۲۴٫۰۰۸٫۷۰			
سپرده نزدبانك مرکزی ایران:			۶۶٫۹۴۶٫۷۸۷٫۰۵	
سپرده قانونی	۱۷۸٫۴۷۰٫۵۱۹٫۸۰			
سایر سپرده ها	۲۸٫۹۳۷٫۰۰۶٫۸۵		۱۷۵٫۲۰۴٫۷۰۷ـ	
موجودی نزدبانکهای داخلی	۴۶٫۴۶۱٫۷۸۱٫۷۵		۲۹٫۵۶۴٫۴۲۹٫۴۵	
			۵۱٫۴۸۵٫۰۳۷٫۸۵	
نقود بیگانه وموجودی نزد بانکهای خارجی		۳۳۱٫۶۹۳٫۳۱۷٫۱۰		۳۲۳٫۹۶۱٫۲۰۰٫۳۵
برگهای بهادار		۲۱٫۷۰۹٫۹۶۰٫۳۰		۴۸٫۰۶۱٫۹۴۰٫۰۵
اسناد نزولی و بروات خریداری		۱٫۲۲۰٫۰۰۰ـ		۳٫۸۳۰٫۰۰۰ـ
وامها وسایر مطالبات		۲۶۵٫۶۷۰٫۸۶۹٫۸۰		۴۱۷٫۸۱۱٫۶۸۲٫۵۰
سایر دارائیها		۱٫۳۹۳٫۲۰۰٫۵۹۰٫۵۰		۱٫۲۳۵٫۰۸۲٫۹۱۷٫۷۰
وثائق تملك شده		۲٫۰۴۵٫۴۵۳٫۹۰		۴٫۲۴۶٫۹۴۴٫۵۵
مشارکت		۸۳۰٫۷۱۵ـ		۸۳۰٫۷۱۵ـ
منقول پس از کسر استهلاك		۱۳٫۷۵۰٫۰۰۰ـ		۱۳٫۷۵۰٫۰۰۰ـ
غیر منقول پس از کسر استهلاك		۲٫۰۴۶٫۴۳۱٫۳۰		۲۸۳٫۲۷۸٫۸۰
		۲۱٫۴۴۹٫۴۱۲٫۷۵		۲۶۴٫۱۱۲٫۵۵
		۲٫۰۵۳٫۶۱۶٫۷۵۰٫۶۵		۲٫۰۷۳٫۳۵۷٫۵۵۷٫۵۰
تعهد مشتریان بابت ضمانت نامه‌ها و اعتبارات بازشده		۶۵۰٫۹۶۱٫۸۷۷٫۷۰		۶۹۶٫۰۰۳٫۹۱۷٫۹۵
جمع کل		۲٫۷۰۴٫۵۷۸٫۶۲۸٫۳۵		۲٫۷۶۹٫۳۶۱٫۴۷۵٫۴۵

بدهی	سال ۱۳۴۵ ریال		سال ۱۳۴۴ ریال	
سرمایه ثبت شده که‌تماما پرداخت شده		۲۷۵٫۰۰۰٫۰۰۰		۲۷۵٫۰۰۰٫۰۰۰
اندوخته‌ها:				
اندوخته قانونی	۳۲٫۵۰۰٫۰۰۰ـ		۲۶٫۰۰۰٫۰۰۰	
سایراندوخته ها	۶۲٫۰۰۰٫۰۰۰ـ		۴۷٫۵۰۰٫۰۰۰	
		۹۴٫۵۰۰٫۰۰۰		۷۳٫۵۰۰٫۰۰۰
مانده‌حساب‌سودوزیان		۷۴٫۱۸۰		۲۹۲٫۹۵۴٫۴۰
بستانکاران:				
حسابهای جاری اشخاص و سایر	۶۸۸٫۸۲۸٫۹۴۷٫۷۰		۶۰۷٫۵۷۵٫۵۶۱٫۳۵	
سپرده های دیداری	۳۴۳٫۰۱۸٫۹۴۹٫۷۵		۱۱۴٫۲۷۲٫۲۵۸٫۳۵	
حساب بانکها	۵۵۰٫۱۷۶٫۵۱۶٫۶۰		۸۱۳٫۰۶۲٫۹۵۴٫۴۰	
سپرده های مدت‌دار	۸۰٫۲۹۴٫۰۰۵٫۱۵		۷۰٫۴۳۷٫۵۶۳٫۳۰	
حسابهای پس‌انداز		۱٫۶۶۲٫۳۱۸٫۴۱۹٫۲۰		۱٫۶۰۵٫۳۴۸٫۳۳۷٫۴۰
سایر بدهیها		۲۱٫۷۲۴٫۱۵۱٫۴۹		۱۱۹٫۲۱۶٫۲۶۵٫۷۰
		۲٫۰۵۳٫۶۱۶٫۷۵۰٫۶۵		۲٫۰۷۳٫۳۵۷٫۵۵۷٫۵۰
ضمانت‌نامه های صادره و اعتبارات باز شده		۶۵۰٫۹۶۱٫۸۷۷٫۷۰		۶۹۶٫۰۰۳٫۹۱۷٫۹۵
		۲٫۷۰۴٫۵۷۸٫۶۲۸٫۳۵		۲٫۷۶۹٫۳۶۱٫۴۷۵٫۴۵

ترازنامه و حساب سودو زیان بانك در پایان سال ۱۳۴۵ با دفاتر و اسناد و انواع حساب‌وموجودی های نقدی واوراق بهادار بانك وشعب آن مطابقه شد وصحت آن بدینوسیله گواهی میشود.

بازرسان

آشوت ساقاتلیان — مهدی لشکری — احسان‌الله علائی — جلال نقیبی

مدیر عامل

حساب سودوزیان برای سال منتهی به ۲۹ اسفندماه ۱۳۴۵

بدهکار	سال ۱۳۴۵ ریال		سال ۱۳۴۴ ریال	
هزینه کل		۵۲٫۴۰۴٫۸۷۹٫۴۵		
ذخیره مالیات		۳۱٫۸۳۴٫۸۲۰ـ		
بهره پرداختی		۵۰٫۸۵۸٫۳۳۰٫۱۰		
کار مزد پرداختی		۱٫۰۴۳٫۷۳۱٫۰۵		
استهلاکات				
منقول	۲٫۷۹۵٫۷۴۶		۲٫۰۴۲٫۹۴۱٫۴۵	
غیرمنقول	۲٫۹۷۶٫۲۲۳٫۸۰		۴٫۹۷۶٫۲۲۳٫۸۰	
		۵٫۷۷۱٫۹۶۹٫۸۰		۲٫۰۴۲٫۹۴۱٫۴۵
مانده نقل بحساب تقسیم سود		۴۲٫۷۸۱٫۲۲۵٫۶۰		۱۶۷٫۸۵۷٫۰۹۶٫۴۰
		۱۸۴٫۶۹۴٫۹۵۶ـ		

بستانکار	سال ۱۳۴۵ ریال		سال ۱۳۴۴ ریال	
بهره دریافتی		۱۵۵٫۵۵۵٫۳۸۸٫۴۵		۴۷٫۳۸۳٫۴۰۰٫۳۵
کارمزد دریافتی		۲۳٫۷۰۴٫۷۱۱٫۵۵		۲۷٫۳۶۵٫۷۷۷ـ
درآمدمتفرقه		۴٫۵۰۰ـ		۱٫۰۸۰٫۱۱۵٫۱۱۲٫۸۰
نتیجه معاملات ارزی		۵٫۴۳۰٫۳۵۶ـ		۱٫۰۸۰٫۰۲۳٫۴۰
		۱۸۴٫۶۹۴٫۹۵۶ـ		۱۶۷٫۸۵۷٫۰۹۶٫۴۰

حساب تقسیم سود برای سال منتهی به ۲۹ اسفندماه ۱۳۴۵

بدهکار			بستانکار	
اندوخته قانونی	۶٫۵۰۰٫۰۰۰ـ		مانده‌نقل ازسال قبل	۲۹۲٫۹۵۴٫۴۰
سایراندوخته‌ها	۱۴٫۵۰۰٫۰۰۰ـ		سودویژه نقل از حساب سودوزیان	۴۲٫۷۸۱٫۲۲۵٫۶۰
سود قابل تقسیم	۲۲٫۰۰۰٫۰۰۰			
مانده نقل بسال بعد	۷۴٫۱۸۰ـ			
	۴۳٫۰۷۴٫۱۸۰ـ			۴۳٫۰۷۴٫۱۸۰

ایران در اردن اردوگاه ۵هزار نفری میسازد

امروز به منظور جمع آوری اعانات نقدی مردم برای کمک به آسیب دیدگان جنگ. اردن‌هاشمی اعلامیه‌ای‌از طرف شیرو خورشید سرخ ایران انتشار یافت و مدیر عامل جمعیت شیرو خورشیدسرخ ایران در باره کمکهای ایران به آسیب دیدگان‌عرب اطلاعاتی در اختیارخبرنگاران گذارد.

*** اعلامیه جمعیت**

متن‌اعلامیه جمعیت‌شیروخورشید سرخ ایران‌بشرح‌زیر است :

جمعیت شیرو خورشیدسرخ ایران برای کمک به برادران مسلمان اردن که بر اثر حوادث‌جنگ‌اخیر بیخانمان شده‌اند از همت بلند عموم هموطنان عزیز استمداد میکند.

طبق تقاضای هلال احمرکشور اردن هاشمی ، شیر و خورشید سرخ تامین وسایل نگاهداری و اسکان بیش از پنج هزار تن از افراد بی خانمان را در پنجاه کیلو متری شهر عمان به عهده گرفته‌و یك هیئت امدادی به کشور اعزام داشته است و بر ی یك بیمارستان امدادی صحرائی نیز با پزشکان وپرستاران مجرب برای معالجه و مداوای مجروحین‌جنگ ودیگر بیماران فرستاده میشود ، هیئت امدادی اعزامی‌شیروخورشید سرخ بارسیدگی کامل به وضع آسیب دیدگان ، احتیاجات خود را صورت داده‌اند که با همکاری ارزنده نیروی هوائی شاهنشاهی روزانه به محل فرستاده می شود، نصب‌اردوگاه شیرو خورشیدسرخ از امروز شروع شده است و تا چند روز دیگر پایان میبابد ،

شیرو خورشید سرخ از هم ـ وطنان عزیزی که خواسته باشند به‌برادران مسلمان اردنی خود مساعدت نمایند استمداد و تقاضا میکند اعانات خود را به حسابهای شماره ۷۵۳۱۵ بانك‌ملی‌شعبه‌مرکز ـ ۱۸۶۳۹ بانك سپه شعبه مرکزی ـ ۱۱۰۴۷ بانك بازرگانی مرکز و ۴۹۰۵ بانك عمران شعبه مرکزی واریز نمایند ویادرساعات اداری صبح‌وبعدازظهرها ازساعت‌چهارونیم تاهشت‌ونیم‌درتهران به حسابداری جمعیت واقع در خیابان بهجت‌آباد شماره ۱۴۱ و در شهرستانها به حسابداری شعب جمعیت شیرو خورشیدسرخ‌پرداخت‌ورسید‌دریافت دارند . یقین است هموطنان‌عزیز هر کس بقدر توانائی خود دراین وظیفه‌انسانی شرکت نموده ، شیرو خورشید سرخ ایران را دراجرای خدماتی که به عهده دارد یاری خواهندنمود.

● اولین‌کلنك

آقای دکتر خطیبی مدیرعامل جمعیت شیرو خورشیدسرخ‌امروز به خبرنگاران اظهار داشت : بامداد دیروز ساعت‌شش و چهل دقیقه بوقت محلی نخستین هواپیما های حامل قسمتی از کمکهای شیر و خورشید سرخ به معیت هیئت سرپرستی امور امدادی در فرودگاه عمان بزمین نشست و مورد استقبال هیئت رئیسه هلال احمر اردن هاشمی و اعضای‌سفارت ایران قرار گرفت ،بلافاصله‌جلسه مشترکی مرکب از هیئت اعزامی شیرو خورشید سرخ و هیئت‌رئیسه هلال احمر اردن و اعضای‌سفارت ایران با حضور سفیر شاهنشاه آریامهر تشکیل شد وپس‌ازبررسی کامل اوضاع و توجه باین که در حال حاضر در حدود ۲۳ هزار نفر بی‌خانمان بر اثر حوادث جنك اخیر در عمان و اطراف‌آن گرد آمده‌اند ، هلال احمر اردن‌ازشیر و خورشیدسرخ‌ایران تقاضا نمود مستقلا اداره امور یك اردوگاه بزرك از افراد بی خانمان وآواره جنك را بعهده گیرد ووسائل‌لازم راجهت تامین محل سکونت و پوشاك‌و خواروباروسایر مایحتاج زندگانی آنان تدارك کند.

بدنبال این تقاضا صورت بقیه احتیاجات برای برقراری یك اردوگاه لااقل ۵ هزار نفری به جمعیت مرکزی تلگراف شد و از امروز روزی یك فروند هواپیمای باربر بزرك ارتش شاهنشاهی این وسائل رابه‌تدریج و حداکثر ظرف پنج روز بطور کامل به عمان‌منتقل خواهدکرد.

*** محل اردوگاه**

محلی‌برای دایرکردن اردوگاه مخصوص شیر و خورشید سرخ در پنجاه کیلو متری عمان در نظرگرفته شده است که هم‌اکنون مشغول تسطیح و آماده ساختن و سیم کشی برق و لوله‌کشی آب در آن هستند ، از امروز نصب چادر ها در محل اردوگاه شروع میشود.

*** بی‌سیم**

امروز همراه دومین قسمت از لوازم امدادی یك دستگاه تلفن بیسیم بزرك شیرو خورشید برای نصب در محل اردوگاه اعزام‌شد، و از امشب ارتباط مستقیم‌بین اردوگاه شیر و خورشیدبا مرکز جمعیت در تهران وسیله تلفن بی قرار می گردد.

*** بیمارستان**

مدیر عامل شیروخورشید گفت: پس از استقرار اردوگاه یك بیمارستان یکصد تخت خوابی امدادی صحرائی با تمام وسائل وتجهیزات پزشك متخصص و پرستار اعزام خواهدشد تابیماران و مجروحین جنك در آن تحت معالجه ومداواقرارگیرند .

کلیه مخارج اردوگاه و تامین لوازم زندگانی و پوشاك وخوراك افرادی که در اردوگاه هستندبه عهده جمعیت شیرو خورشید سرخ می‌باشد.

*** سومین کمك**

فرداصبح قسمت‌سوم از لوازم امدادی جمعیت با هواپیما به‌عمان حمل میشود ، ۲۰ تن اعضای سازمان جوانان شیروخورشیدسرخ برای همکاری در نصب و نظم اردوگاه به عمان می روند و در صورت ضرورت به این تعدادجوانان اضافه خواهدشد.

باین ترتیب برای مدتی‌نامعلوم‌مخارج نگاهداری این عده ودرمان گروه کثیری ازبیماران بعهده شیر و خورشید سرخ‌خواهد بود که موظف است‌به‌نمایندگی از احساسات‌بشر دوستانه ملت‌ایران با کمال نظم و آبرومندی انجام دهد و در اینصورت شیروخورشید سرخ احتیاج‌بمساعدت وکمك هموطنان عزیز دارد .

*** اولین اعانه**

امروزاز طرف جمعیت خیریه فرح پهلوی مبلغ بیست میلیون ریال‌عطیه علیاحضرت فرح پهلوی شهبانوی ایران‌دراختیار شیرو خورشید سرخ گذاشته شد این اولین اعانه ای بود که‌به جمعیت رسید .

*** استمداد**

آقای دکترخطیبی اظهارداشت : امیدواریم افراد خیرخواه و نوع‌پرود کشوربا توجه به اهمیت حادثه و وظیفه ای که در این جهت به عهده شیروخورشید سرخ است از بذل مساعدت دریغ نفرمایند ، احتیاج جمعیت بیشتر به کمك‌نقدی‌است‌زیرا وسائل زندگانی و لباس وداروتدارك شده است .

برای تهیه غذا اعتبار نقدی در اختیارهیئت سرپرستی امداد شیرو خورشید در عمان گذاشته شده‌است، اعتبار مورد نیاز ماهانه۱٫۵۰۰٫۰۰۰ تومان برای تامین غذا و مخارج‌جاری بیمارستان پیش‌بینی شده‌است .

*** اختیار تام**

جلسه‌فوق‌العاده سازمان امداد و هیئت کمك به آسیب‌دیدگان وابسته به جمعیت شیروخورشید سرخ ایران برای بررسی وضع آسیب دیدگان جنك در منطقه عربی خاور میانه ساعت پنج ونیم بعدازظهر دیروز بریاست سناتور جم تشکیل شد.

دراین جلسه آقای دکترخطیبی مدیر عامل جمعیت شیروخورشید سرخ گزارش اقدامات امدادی جمعیت‌نسبت به آسیب‌دیدگان‌جنك اخیر در عراق و اردن را باستحضار رسانیدوبرنامه خدماتی را که در ادامه این اقدامات ضرورت دارد مطرح کرد ، این برنامه به‌تصویب رسید.

دراین جلسه به مدیر عامل جمعیت شیرو خورشید سرخ‌برای اجرای وظائف امدادی نسبت به آسیب دیدگان و پناهندگان‌کشور اردن هاشمی اختیار تام داده شد بهر ترتیب که لازم است تصمیم اتخاذواجرا نماید.

همچنین بایشان اختیار داده‌شد در صورتی که هلال احمر کشور های دیگر عربی نیز از جمعیت شیرو خورشیدسرخ ایران استمداد کنند کمك مورد لزوم فورا داده شود.

۳۵۰ میلیون ریال

برای تاسیس دومین مرکز پرورش ماهی‌احتصاص یافت

دومین مرکزپرورش ماهی‌کشور در کنار سفیدرود بوجود می‌آید و تاآخر تابستان امسال ، حمل‌ماشین آلات به محل کارگاه تکثیرماهی شروع میشود .

نخستین مرکز ، سه سال‌پیش درکنار رودخانه کرج بنام «ماهی سرا » با سرمایه مشترك بخش خصوصی و سازمان‌برنامه دائرشد. دردوسال اول‌فعالیت این مرکز هر سال یك‌میلیون‌ماهی قزل‌آلا ازنوع «رنگین‌کمان» بطول ۱۲ سانتیمتر پرورش یافت که در رودخانه های مختلف کشورریخته شد .محصول امسال احتمال میرود از یك میلیون هم تجاوز کند .

*** نقشه کارگاه**

محلی که برای اجرای طرح دومین مرکز تکثیر و پرورش‌ماهی در نظر گرفته شده ، زیر سد شهبانو فرح ، در کنار رودخانه سفید رود محل سنگرم ، یعنی تقریبا در ۶۰ کیلو متری سدقرار دارد . این منطقه از آن جهت بمنظور ایجاد کارگاه و مرداب مصنوعی انتخاب گشته که ازنظر آب وهوا مناسب برای‌تکثیر ماهی است . نقشه کارگاه آماده شده و برای خریداری اراضی مورد نیاز نیز اقدام لازم انجام گرفته است. در این مرکز ماهیهای غضروفی تکثیر وپرورش‌خواهندیافت وطبق طرحی که از تصویب هیئت عامل برنامه گذشته ، در حدود ۳۵۰ میلیون ریال از اعتبارات عمرانی کشور به این منظور تخصیص‌داده خواهد شد . قسمتی از این مبلغ یعنی بیش از ۱۲۰ میلیون ریال آن تاپایان سال جاری از محل اعتبارات برنامه سوم قرار است به مصرف رسد .

برای ایجاد کارگاه تکثیرماهی و آزمایشگاه های لازم ،قراردادی با موسسه «پروم ماش اکسپورت» شوروی به‌امضاء رسیده که‌بموجب آن ،ماشین آلات مورد نیاز از آنکشور خریداری میشود .

با بهره‌برداری از این کارگاه، سالانه در حدود سه میلیون ونیم بچه ماهی (۲ میلیون تاس ماهی‌و یکمیلیون ونیم‌اوزون برون)میتوان پرورش داد و به دریای خزر ریخت. ازاین تعداد ماهی حدود ۱۵۰ تن خاویار و ۱۱۳۰تن‌گوشت به‌ارزش تقریبی ۲۵۰ میلیون ریال بدست خواهد آمد .

*** حمل ماشین‌آلات**

گزارش خبرنگارما حاکی است که ماشین‌آلات مربوط به تکثیر ماهی‌تاآخرتابستان امسال‌ازشوروی به محل حمل میشود و در کنار سفیدرود ، درمحلی که برای‌ایجاد کارگاه تخصیص یافته نصب می‌گردد .

برای نصب این ماشین‌آلات ، کارشناسان شوروی با مهندسین و کارشناسان ایرانی همکاری خواهند کرد . ضمنا بمنظور تامین کادر فنی کارگاه تکثیر و پرورش ماهی قبلا ۱۲ نفر دانشجو جهت تحصیل به کشور شوروی اعزام شده‌اند .

آشنائی با وابسته مطبوعاتی سفارت آلمان

عصر دیروز برای آشنائی با آقای (دکتر شمیدت)وابسته‌مطبوعاتی جدید سفارت آلمان ضیافتی در منزل آقای (گران) کاردار سفارت برپابود که‌در آن عده‌ای‌از روزنامه‌نگارانو شخصیت های خارجی شرکت داشتند .

۱۸۰ تاکسی تبریز، بتهران آمد

بامداد امروز حدود ۱۸۰ اتومبیل تاکسی و کرایه تبریز در برابر میدان بهارستان و مجلس شورایملی اجتماع کردند و نمایندگان آنها شکایتی تسلیم مقامات مجلس‌شورای ملی نمودند .

تاکسی‌ها و کرایه‌های تبریز به نمایندگی از طرف تاکسی ها و کرایه های آن شهر که با اجرای طرح‌تازه تاکسیرانی بیکار شده‌اند بمرکز آمده واز مجلس شورایملی میخواستندکه بشکایت آنهارسیدگی نماید . رانندگان این تاکسیها برای تظلم بطور دستجمعی از تبریز به پایتخت حرکت کرده‌اند .

کمادی کار

نماینده رانندگان تبریز امروزبه خبرنگار اطلاعات گفت : تابحال در داخل شهر تبریز مسافربری میکردیم رحالا مسئولان مقرر داشته‌اند که کرایه‌ها و تاکسی های مابابد در خارج شهر کار کنند و چون در خارج وخطوط دیگر اطراف تبریز کاری برای ما موجود نیست بناچار بمرکز آمدیم تا تکلیف ما را مقامات مسئول تعیین نمایند . نماینده رانندگان گفت تعداد ما یکهزارنفر میباشد که با افراد خانواده خود یك جامعه چندین هزار نفری را تشکیل میدهیم .

خبرنگار اطلاعات می‌نویسد که‌شکایت آقایان رانندگان بدستور رئیس مجلس شورایملی تحت رسیدگی قرار گرفت و به آنها وعده مساعدت داده شد و سپس رانندگان میدان بهارستان را ترك گفتند .

لایحه‌حمایت‌معلولین

بقیه از صفحه آخر

کار و امور اجتماعی لایحه‌تاسیس «انجمن توان یابی » را تقدیم داشت. بموجب این لایحه افراد معلول بکار های مناسب گمارده میشوند. دراین جلسه شور دوم لایحه مواد غذائی وآرایشی و بهداشتی ولایحه انتشاراوراق‌قرضه بانك کشاورزی انجام شد و این دولایحه بمجلس‌سنا‌ارسال گردید.

هنگام رسیدگی بشور اول‌لایحه ۵ مشارکت‌ایران در کنسرسیوم بین‌المللی استفاده از ماهواره های مصنوعی مخابراتی پیشنهادفوریت شد و مورد تائید قرارگرفت و پس از تصویب به مجلس سنا فرستاده شد.

بحران

آقای مهندس عبدالله‌والانماینده خلخال بعنوان نطق بعد از دستور در باره بحران منطقه عربی خاور میانه و نقش آگاهانه دولت‌ایران در قبال این‌واقعه صحبت کرد .

آقای مهندس والا احساسات و همدردی های ملت‌ایران را نسبت بملل عرب بیان داشت و ازاعمال ناروای ناصر اظهار تاسف کرد آقایان دکتر مبین و مهندس ارفع در مورد چگونگی تصویب لوایح‌در مجلس تذکراتی دادند .

قاتلی اعدام شد

سحرگاه امروز قاتل ۴۲ ساله ای بنام ناصر مقدم اهل رامهرمز که چهار سال قبل داماد و پدر داماد خود را بتبریه قتل رسانده بود ،در محوطه زندان شهربانی اهواز بدار آویخته شد . خبرنگارمادر اهواز گزارش میدهد:

ناصر مقدم پس‌از ارتکاب‌قتل‌درداگاه خوزستان محاکمه وباعدام محکوم‌شد. وی‌از دادگاه فرجام خواست‌و پرونده بدادرسی دیوانعالی کشور ارسال ولی حکم اعدام وی ابرام گردید و صبح امروز رای دادگاه درباره او اجرا شد .

مذاکرات مهم شوروی واعراب

بقیه از صفحه ۲

در بلگراد توقف کوتاهی کرد و مذاکراتی که‌با مارشال تیتو بعمل آورد بسیار مثبت و ثمربخش بود.

● تسلیم گردیدند

هشتاد سرباز لژیون عرب (اردن) امروزدر صومعه «سانتاروزا» در اورشلیم کشف شدند . فرمانده اسرائیلی اورشلیم اعلام کرد که این سربازان باهمه سلاحهای خود تسلیم گردیدند .

همزمان با این وضع کمیسیون آوارگان سازمان ملل از همه دول درخواست کردکه برای مواظبت ونگهداری از آوارگان جدید عرب که در جنك اخیر بی‌خانمان شده‌اند کمك مالی و مادی بکنند . درحدود یك میلیون‌و۳۰۰ هزار نفر آواره عرب در سوریه ، لبنان ، اردن و نوار غزه بوده‌اند که درجنك اخیر برتعداد آنها افزوده شده است. فقط در چند روزه اخیر ۱۰۰هزار نفر آواره تازه وارد اردن شده‌اند. بدنبال این دعوت پاپ پل ششم‌برای تامین غذاولباس آوارگان فلسطینی ۵۰ هزار دلار کمك کرد.

*** عفو در اسرائیل**

دولت اسرائیل در جلسه اخیر کابینه خود تصمیم گرفت که‌قانونی به‌پارلمان تسلیم کند که بموجب آن زندانیانی که کمتر از دهسال حبس دارند آزاد شوند .جرائم سیاسی و ضد دولتی مشمول این عفو نمیشوند . عفو مزبوربمناسبت پیروزی اسرائیل در جنك داده میشود .

● مخالفت با مذاکره مستقیم

منابع مصری میگویند مصر با حضور سربازان سازمان ملل در شرم‌الشیخ موافق است تابه‌این وسیله آزادی عبور اسرائیل در خلیج عقبه تامین شود ، اما با مذاکرات مستقیم با اسرائیل که بمنزله رسمی شناختن آنست‌مخالف میباشد .

در جبهه‌های سه‌گانه جنك ناظران آتش‌بس سازمان ملل بطور کلی رعایت مقررات آتش‌بس را تحت نظارت گرفته و باوجود این‌سه فقره برخورد روی داده است . یکی‌اینکه در یك جبهه‌اردن‌تعدادی ازسربازان اردنی که ظاهرا هنوز نمی‌دانستند جنك بپایان رسیده خواستند وارد خاك‌اسرائیل شوندوضمن‌زدوخوردی دستگیر شدند .

خبرگزاری تاس خبرداد که روز یکشنبه واحدهای زرهی و چترباز اسرائیل حمله‌ای را آغاز کرده به «شیخ‌مسکین» واقع در۴۶ کیلومتری داخل خاك سوریه رسیدندوآتش‌بس را بااین عمل خود نقض کردند . منابع اسرائیلی فورا این گزارش تاس را تکذیب کردند.

*** نمونه کلاسیك**

خبرنگار یونایتدپرس ضمن‌تفسیری از وضع نظامی‌خاورمیانه مینویسد: اسرائیل با تلفات کمی عرض شش روز در جنك برق‌آسای خاورمیانه پیروز شد و سه کشور عربی راکه از ۱۹ سال پیش آنرا در محاصره داشتند شکست داد . شکی نیست که این جنك اسرائیل بعنوان یك نمونه کلاسیك از جنك های مدرن در تاریخ جنك باقی خواهد ماند .

باشکست اعراب در خاورمیانه هیچ دولتی ،جز ترکیه و شوروی وجود ندارد که بتواند با موفقیت‌با اسرائیل نبرد کند . اما چه چیزی سبب شد که‌اسرائیل بتواندبپیروزی را بدست آورد ؟ این خبرنگار سئوال فوق را از بسیاری افسران و سربازان کرده است . افسران جواب میدادند ما این موفقیت را مدیون ارتش خود هستیم که تمام خلق اسرائیل را دربر گرفته است وسربازان بسادگی جواب میدادند: برای اینکه ما سربازان بهتری هستیم .

اسرائیل از همان آغاز جنك با استفاده از تجارب سال ۱۹۴۸ و ۱۹۵۶ خود میدانست که خطرناك ترین دشمن نیرو های مصرهستند و ضربه قاطع باید نخست بر روی دو لشکر زرهی مصر که مجهز به تانك های روسی بودند وارد آید. همین کار را هم کردند و درعرض دو روز باتمام قوای خود در جبهه سینا این دو لشکر را مضمحل ساختند . برای این منظور لازم بود که اسرائیل «سیادت هوائی» کامل در جبهه سینا داشته باشد . بهمین جهت در روز اول بحملات هوائی برق‌آسائی پرداختند که عملا تمام نیروی هوائی‌عبدالناصررا ازبین‌برد. علت دیگر پیروزی سریع‌اسرائیل این بود که نیروی زرهی آن خیلی بهتر و بیشتراز آن‌بود که‌تصورش میرفت . تانك های سنتوریون (انگلیسی) و شرمن و پاتون (امریکائی)وآهکس ـ۱۳(فرانسوی) که دراختیار ارتش اسرائیل بود برتری خود را بر تانك های روسی نشان دادند . اما باید در آخرماجرا گفت که عامل روحیه سربازان نقش قاطع در پیروزی اسرائیل داشته است .

● قتل دو یهودی

مقامات پلیس افشا کردند که دویهودی در مراکش در محله یهودیان این شهر بقتل رسیده‌اند. این دویك دختر ۱۹ساله و یك‌مرد ۲۴ساله بودند که گلویشان پاره شده است .

پلیس گفت بعلت راه‌بندان‌تعقیب مجرمین امکان‌پذیر نگشته است.

*** تکذیب کرد**

تل‌اویو ـ۱۳ژوئن ـ خبرگزاری فرانسه ـ سخنگوی نظامی‌اسرائیل شایعاتی را دائر بر اینکه نیرو های اسرائیلی در جبهه سوریه‌پنج افسر شوروی را اسیر کرده‌اند رسماتکذیب کرد.

کمکهای مردم باعراب در شیرو خورشید سرخ متمرکز میشود

دیروز اطلاع دادیم که هموطنان عزیزی که بخواهند به‌آسیب دیدگان کشور های عربی کمك نمایند ،می توانند کمکهای نقدی و جنسی خود را بوسیله شعب شیرو خورشیدسرخ ایران درسراسر کشور اهداءنمایند، قابلاقاصله باوسایل مجهز شیر و خورشید سرخ بکشورهای عربی‌ارسال شود .

هموطنان نیکوکار انساندوستی نیز که طی دیروز و امروز بوسیله تلفن ویا نامه آمادگی خود رابرای دادن کمك بوسیله اطلاعات اعلام داشته‌و بااین موسسه تماس گرفته‌اند ، می‌توانند بهمین ترتیب عمل نمایند و کمکهای جنسی و نقدی‌خود رابوسیله شیروخورشید سرخ وحسابهای بانکی آن اهدا کنند، توضیح اینکه‌دریافت این‌کمکها بوسیله موسسه اطلاعات و بعد انتقال آنها به‌شیرو خورشیدسرخ موجب صرف وقت‌اضافی میگردد ودر ارسال کمکها برای آسیب دیدگان تاخیر میشود ، در حالیکه تحویل مستقیم آنها به شیرو خورشید سرخ که مرجع انجام اینگونه امور خیریه می‌باشد ،موجب تسریع در ارسال کمك به‌ممالك عربی خواهدبود .

۳۰۰ مسلمان

بقیه از صفحه اول

خبرگزاری خاورمیانه گزارش‌میدهد که روز اول بروز جنك میان اعراب واسرائیل عبدالناصر دست بکار خطرناکی برای قتل عام مردم بیدفاع یمن زد . ناصر متوجه شد که در بحبوحه جنك اگریمن‌را بحال خود گذارد نیروی امام‌البدر توفیق پیدا خواهند کرد که رژیم جمهوری سلال را واژگون سازند . بدین جهت قبل ازبروز جنك از احضار نیرو های مصردر یمن خودداری کرد و آنهارا در یمن مستقرنگاهداشت وهمانروزی که جنك مصرو اسرائیل آغاز گردید به فرمانده قوای مصر در یمن‌دستور داددهکده هائی‌راکه مردمش طرفدار امام‌یمن می باشند بمباران کنند وبمبهای سمی بکار برند تا مردم جرئت پیوستن به قوای امام را پیدا نکنند .

هواپیما های مصر چند دهکده غیر نظامی‌را همان روزمورد حمله شدید قراردادند وبرائرفروریختن بمبهای سمی درحدود سیصد نفر مسلمانان آن‌ناحیه کشته شدند و جمع زیادی مجروح گردیدند .

منظور جمال عبدالناصر از صدور این‌دستورایجاد ترس ووحشت میان هواخواهان امام یمن بود که ازکمك به امام‌البدر خودداری کنند وتصور نمایند حالا که جنك‌مصر واسرائیل شروع شده یمن را بحال‌خود خواهند گذاشت .

تودیع و معارفه

عصر دیروز درپارك شهر مراسم تودیع شهردارسابق و معارفه شهردار جدید انجام شد، در این مراسم کارکنان شهرداری تهران شرکت داشتندو شهردار سابق که بسمت استاندار آذربایجان شرقی منصوب شده است امروز بسوی محل تازه ماموریت خویش حرکت کرد .

آگهی ثبت‌نام برای امتحانات ورودی هنرسرایعالی (نارمك)

۱ـبرای دوره کمك دبیری فنی (دوساله)نام نویسی طبق شرایط‌قبل تا اول شهریور ماه ۱۳۴۶ تمدید می گردد .

امتحانات در روز های چهارم و پنجم‌وششم شهریور ماه ۱۳۴۶ بعمل خواهد آمد وکارت ورود بجلسات امتحانی بین اول‌تاسوم شهریور ماه در محل هنرسرای عالی‌توزیع‌خواهدشد.

۲ـ برای دوره دبیری فنی تاریخ ثبت نام بعدا آگهی خواهد شد . شرط ورود باین دوره علاوه بر فراغت از تحصیل از دوره کمك دبیری کماکان داشتن لااقل دوسال سابقه تدریس در موسسات آموزشی‌کشور خواهدبود.

رئیس هنرسرای عالی دکتر مهندس هنربخش

۱ـ۳ آ ـ ۱۱۳۲۲

آگهی پذیرش هنرجوبرای سال تحصیلی ۴۷ ـ ۴۶ هنرستان‌صنعتی نمونه‌نارمك

هنرستان صنعتی نمونه ضمیمه هنرسرای عالی‌واقع در «نارمك» درسال تحصیلی ۴۷ـ۴۶ تعداد ۲۵۰ نفر هنرجو برای رشته‌های: برق‌والکترونیك ـ ماشین های افزار ـ مکانیك اتومبیل ـ مدلسازی وصنایع چوبی ـ جوشکاری وساختمان های فلزی ـ ساختمان ـ تاسیسات حرارتی ـ ذوب‌فلزات ـ مکانیك و ماشین های کشاورزی از طریق مسابقه می پذیرد.

داوطلبان شرکت‌در مسابقه ورودی می‌توانند از تاریخ اول تیرلغایت ۱۵ شهریور ماه ۴۶ همه‌روزه باستثنای روز های تعطیل با مدارك زیر به هنرستان نمونه مراجعه نمایند:

۱ـ کارنامه‌ویاگواهی اشتغال به تحصیل در کلاس دوم متوسطه ویابالاتر

۲ـ یك برك رونوشت مصدق‌شناسنامه

۳ـ چهار قطعه عکس ۶×۴

۴ـ رسیدمبلغ ـ۳۰۰ ریال به حساب ۱۹۳۶ کمك به هنرسرای عالی در بانك مرکزی‌ایران که داوطلب حق استرداد آنرانخواهد داشت .

شرط اشتغال‌بتحصیل در هنرستان نمونه علاوه برتوفیق در امتحانات ورودی ارائه کارنامه قبولی‌سال دوم متوسطه و گواهی صحت مزاج ازبهداری هنرسرای عالی ومتجاوزنبودن سن داوطلب از ۱۸سال خواهدبود . ۱ـ۳ آ ـ ۱۳۲۰

رئیس هنرسرای عالی دکتر مهندس هنربخش

آگهی پذیرش هنرجوبرای سال تحصیلی ۴۷ ـ ۴۶ هنرستان‌صنعتی نمونه‌نارمك

هنرستان صنعتی نمونه ضمیمه هنرسرای عالی‌واقع در «نارمك» درسال تحصیلی ۴۷ـ۴۶ تعداد ۲۵۰ نفر هنرجو برای رشته‌های: برق‌والکترونیك ـ ماشین های افزار ـ مکانیك اتومبیل ـ مدلسازی وصنایع چوبی ـ جوشکاری وساختمان های فلزی ـ ساختمان ـ تاسیسات حرارتی ـ ذوب‌فلزات ـ مکانیك و ماشین های کشاورزی از طریق مسابقه می پذیرد.

داوطلبان شرکت‌در مسابقه ورودی می‌توانند از تاریخ اول تیرلغایت ۱۵ شهریور ماه ۴۶ همه‌روزه باستثنای روز های تعطیل با مدارك زیر به هنرستان نمونه مراجعه نمایند:

۱ـ کارنامه‌ویاگواهی اشتغال به تحصیل در کلاس دوم متوسطه ویابالاتر

۲ـ یك برك رونوشت مصدق‌شناسنامه

۳ـ چهار قطعه عکس ۶×۴

۴ـ رسیدمبلغ ـ۳۰۰ ریال به حساب ۱۹۳۶ کمك به هنرسرای عالی در بانك مرکزی‌ایران که داوطلب حق استرداد آنرانخواهد داشت .

شرط اشتغال‌بتحصیل در هنرستان نمونه علاوه برتوفیق در امتحانات ورودی ارائه کارنامه قبولی‌سال دوم متوسطه و گواهی صحت مزاج ازبهداری هنرسرای عالی ومتجاوزنبودن سن داوطلب از ۱۸سال خواهدبود . ۱ـ۳ آ ـ ۱۳۲۰

رئیس هنرسرای عالی دکتر مهندس هنربخش

کلاس‌های تابستانی دبیرستان خیام

دوره اول ودوم ـ تجدیدی و تقویتی ـ انگلیسی (مقدماتی ـ متوسطه ـ کنکور) از اول تیر ماه دائر خواهد شد

خیابان شاه چهار راه سیمتری ـ اول نشاط تلفن ۶۹۷۴۰

تسلیت

بانهایت تاسف فوت جانگداز دوشیزه دکتر بدر منیر نیکو را بخاندان جلیل نیکو تسلیت عرض مینمائیم

دکتر ویکتورین‌روفه . دکتر بدرالملوك قضائی . دکتر هورچیترافریدونی

سرکارخانم ایران منصوری

مصیبت وارده راتسلیت عرض نموده سلامت‌و بقای شما وخانواده محترم راازدرگاه ایزد متعال مسئلت مینمائیم

فاطمه صارمی ـ علی اصغر طهماسبی

آ ـ ۱۱۲۳۸

از جانب هیئت مدیره پیشاهنگی‌وهمکاران درسازمان ملی پیشاهنگی ایران مصیبت‌وارده رابانهایت تاسف بسرکار خانم ایران‌منصوری ریاست محترم اداره پیش‌آهنگی دختران‌کشور وجناب آقای دکتر بنائی رئیس سازمان ملی پیشاهنگی ایران تسلیت میگوید .

شمس‌الدین شایسته

سرکار ستوان یکم مهندس عباس‌جمالپور

باکمال تاسف مصیبت وارده را تسلیت عرض مینماید .

سپهبد محمد بهروز

جناب‌آقای دکتر جمال حداد

مصیبت وارده را صمیمانه تسلیت عرض مینماید

آ ـ ۹۰۱۹ **عیسی‌دینبلی**

فوت مرحوم جناب آقای رشید وهابزاده را به‌بازماندگان آنمرحوم مخصوصا جنابان‌آقایان سلیمان و احمد وهابزاده تسلیت عرض‌میکنم.

ازطرف کارکنان اداره‌قطعات یدکی کنسرسیوم وهابزاده و شرکتهای تابعه روبن هاکوپیان

درگذشت مرحوم جناب آقای رشیدوهابزاده رابکلیه بازماندگان آن مرحوم بخصوص‌جنابان آقایان سلیمان و احمدوهابزاده تسلیت عرض میکنم .

ازطرف کارکنان دائره قطعات یدکی‌اتو کاویان ـ ایرج حمیدیان

باقلبی متالم درگذشت مرحوم جناب آقای رشید وهابزاده را بجنابان آقایان سلیمان و احمد وهابزاده و دیگر بازماندگان آ نمرحوم تسلیت عرض میکنم .

ازطرف کارکنان دائره‌آموزش و روابط عمومی کنسرسیوم‌وهابزاده و شرکتهای تابعه احمد صارمی

درگذشت مرحوم جناب آقای رشیدوهابزاده رابعموم بازماندگان آنمرحوم بخصوص جنابان آقایان سلیمان و احمدوهابزاده تسلیت عرض میکنم .

ازطرف کارکنان شعبه‌شیراز شرکت سهامی ماشینهای راهسازی ـ علی اصغر باباخانی

سرکار خانم عادله جورابچی

بایکدنیا تاثر مصیبت وارده را بشما و خانواده محترمتان تسلیت میگوئیم

دبیرخانه انجمن دوشیزگان و بانوان

فوت مرحوم جناب آقای‌رشید وهابزاده‌را بعموم بازماندگان آنمرحوم بخصوص جنابان آقایان سلیمان و احمد وهابزاده تسلیت عرض میکنم

ازطرف کارکنان‌شعبه بندر عباس شرکت سهامی ماشینهای راهسازی ـ علی‌اصغرپورمند

درگذشت شادروان رشیدوهابزاده را به عموم بازماندگان آ نمرحوم مخصوصا جنابان آقایان سلیمان واحمدوهابزاده تسلیت عرض کرده بقاء عمر آن‌خاندان محترم را از درگاه ایزد متعال خواستار است .

ازطرف کارکنان اداره امورمالی کنسرسیوم وهابزاده و شرکتهای تابعه محمد رضا آزادی

باکمال تاسف شهادت همدوره عزیزمان سرکار ستوان یکم خلبان ژاندارم محمدصادق خیراندیش رابه ژاندارمری کل کشوروخانواده محترم آن فقید سعید تسلیت عرض وخود را دراین سوك شریك میدانیم

ستوان یکم : مکری دینبلی . امجدی . عبدالحسینی . کاوه . اصغر پور . فیروزنام . حیدری . امیری . برجیان . نجفی . شریفی . مجلسی . دفتریان . مرادمند . رسام حقیقی . ولائی . شکرریز . شفیعی تهرانی. نامجو

آ ـ ۱۵ .

جناب آقای حسام میرشمسی

باکمال تاسف فوت پدر بزرگوارتان را بشما وخانواده‌محترمتان تسلیت‌گفته‌وصمیمانه خود رادراندوه شماشریك میدانیم .

هیئت مدیره و کارمندان شرکت بابکو بامسئولیت محدود

دکتری استمداد میکند:

من نباید از کار و حرفه‌ام محروم شوم

من نباید بزندان بیفتم، من قاتل نیستم

● این دکتر می‌گوید: آئین دادرسی کیفری مراخانه ـ نشین کرده و آرزوهایم‌را برباد داده است

«من دکتر اکبروثیق‌انصاری هستم واز «وضع رسیدگی کیفری» شکایت دارم، زیرا این وضع همه امکانات‌مرا از دستم گرفته و آرزوهایم را برباد داده وخانه‌نشینم کرده است» این نخستین جمله‌ای بود که یکی از مراجعان دفتر وزیر دادگستری به خبرنگار ما گفت.

این‌شخص سپس به‌تشریح گرفتاری خود پرداخت و گفت:

موقعیکه در دبیرستان تحصیل‌می‌کردم، تصمیم گرفتم دکترشوم، زیرا در آن‌موقع احساس می‌کردم، کشور، بخصوص نقاط دورافتاده بیش از هرچیز به‌پزشك ـ پزشکی که بفکر پول نباشد ـ نیازمند است. من‌فکر می‌کردم در روستا های دورافتاده کودکان فراوانی از بی‌دکتری میمیرند ومن برای مرك این عده که می‌توانستند باجزئی مراقبتی بزرك شوند ومفید واقع گردند تاسف میخوردم.

پس‌از اینکه بفکر دکترشدن‌افتادم، برای‌اینکه بتوانم در امتحان ورودی دانشکده طب قبول شوم ناچار شدم چندبرابر بیشتر ازسابق درس‌بخوانم.

من‌در امتحان مسابقه موفق شدم و ۸سال در دانشکده طب درس خواندم، دراین مدت چه زحماتی متحمل‌شدم، خدامی‌داند.

پس‌از ۲۰سال تحصیل، هفت‌سال پیش دکتر شدم «قسم‌نامه» را امضا کردم‌و تصدیقم‌را گرفتم باوجوداینکه می‌توانستم درهرجا که دلم می‌خواست کار کنم معذلك بدنبال هدف دوران تحصیلات متوسطه خود رفتم و دردور افتاده‌ترین نقطه کشور (رودان بندر عباس) قبول خدمت کردم و ۷ سال بمردم این منطقه و مناطق نظیر آن خدمت کردم و جان هزاران نفررااز مرك حتمی نجات دادم بدون اینکه‌بجز حقوق دولتی خود توقع مادی دیگری داشته باشم.

ـمن هزاران کودك این دیار رااز مرك نجات دادم، ولی دراین مناطق دوفرزند خودرا که به‌آن آب‌وهوا عادت نداشتند از دست دادم.

خانواده‌ام اصرار کرد که پیش از اینکه آنها هم ازدست بروند اقلا به‌جای خوش‌آب و هواتری منتقل شوم، من براثر اصرار آنها تقاضای انتقال‌دادم، اما استاندار و رئیس بهداری باین علت که‌مردم هواخواه من هستند و مرا میخواهند باانتقالم موافقت نکردند.

درهمین ایام یك‌روز که‌با اتومبیل خود پس از درمان و معاینه دهها مریض و نجات دادن یکنفر ازمرك حتمی‌به خانه‌بازمی‌گشتم، در راه پیرمرد نابینا و دیوانه‌ای از خم کوچه‌ای با عجله به خیابان پرید و با اینکه من ترمزکردم به اتومبیل من برخورد کرد وبراثرضربه مغزی جان سپرد.

من که از این حادثه سخت‌ناراحت شده بودم خودرا بدادگستری معرفی کردم، من اعتقاد داشتم که چون‌قصد کشتن این مرد را نداشتم و برحسب اتفاق او درگذشت دادگستری تنها روی مخارج خانواده پیرمرد اصرار خواهد کرد، ولی دادگستری بدون توجه به‌اوضاع واحوال من‌وبدون‌توجه باینکه هدف من در زندگی حیات بخشیدن بود نه‌آدم کشتن، برای‌من قرار تامین صادر کرد و پس از صدور کیفر خواست مرا از کار معلق کردند و پروانه پزشکی مراهم تاتعیین تکلیف قطعی از طرف دادگاه قابل استرداد ندانستند.

● جلب رضایت

من که‌رضایت‌بستگان مقتول را جلب کرده‌بودم به آنها پول داده و تعهداتی بگردن گرفته‌بودم، درصدد اعتراض برآمدم که چرا باید مرابه خاطر یك حادثه ـ حادثه‌ایکه در ایجادآن قصدی نداشتم ـ از همه‌چیز محروم کنند، حتی مرا ازاستفاده هنرودانشی که‌اندوخته‌ام محروم کنند، بمن می‌گویند ما ازروی‌آئین دادرسی کیفری عمل میکنیم وهرچه قانون تعیین کرده اعمال می‌نمائیم، آخر این چه قانونی است که دستورداده مرا ازشغلم، از حرفه‌ام، از علمم محروم کنند وبا وجود احتیاج مبرم مملکت به پزشك، مرا خانه نشین نمایند، مگر من می‌خواستم آدم بکشم، مگر من با این‌مرد نابینا دشمنی داشتم، مگر من‌برای‌نجات هزاران نفر مثل این مرد ازمرك و ناراحتی از همه لذات زندگی‌درشهر چشم نپوشیدم وبه منطقه اونرفتم‌پس چرا باید دادگستری با من مثل‌یك قاتل حرفه‌ای رفتار کند و طبق قانون‌رفتار نماید که در سمینار «رسیدگی کیفری» که اخیرا در تهران تشکیل شد ناقص و قدیمی تشخیص داده‌شد وحملاتی که‌به‌آن‌شد از طرف وزیر دادگستری مورد تائید قرار گرفت.

*** در دادگاه جنائی**

پرونده من اکنون در دادگاه جنائی استان کرمان مطرح است و باوضعی که می‌بینم حتما مرا بزندان محکوم خواهند کرد وبایدمدتهاباسارقین و جانیان و قاچاقچیان همبند باشم و مهری برپیشانیم بخورد که تا ابدبا هیچ‌آبی پاك نشود، یعنی من بایك تصادف ـ تصادفی که در ایجاد آن اراده من دخالت نداشت ـ همه‌چیزخود را، حتی آرزوهایم را از دست‌داده‌ام واگر وزیر دادگستری و سایرمقامات مملکتی به «داد» من‌نرسند و بحرف حسابم گوش نکنند خانواده‌ام را هم ازدست خواهم داد.

دکتر اکبر وثیق انصاری گفت که نظیر شکایتی که به وزیر دادگستری تسلیم کرده به سایر مقامات عالیه مملکت نیز داده‌است.

تقاضای «اعدام» برای قاتل

جمشیدایمن

دادستان تهران امروز از دادگاه جنائی برای جمشید ایمن ۲۰ ساله تقاضای کیفر اعدام کرد.

جمشید متهم‌است که‌روز هیجدهم اردیبهشت ماه امسال دوست خود یوسف کدخدائی ۱۸ساله را با ضربه چاقو کشته‌است.

جمشید برای‌آشتی کردن بایوسف که‌از او قهر کرده بود نزد یوسف رفت، ولی ضمن مذاکرات آشتی قتل روی‌داد.

گردش مرگ‌آور

دیشب دختر بچه‌ای حین بازی در پارك‌شهرآرا براثر برق گرفتگی‌جان سپرد.

وی فاطمه نصرآبادی نام داشت و ۸ساله بود فاطمه باتفاق پدر ومادرش برای گذرانیدن ایام تابستان ازشیراز بتهران آمده‌بود ساعت ۸ بعداز ظهر دیروز جهت گردش با خانواده خود به‌پارك شهرآرا، رفت، فاطمه‌سرگرم بازی بود که ناگهان دستش باسیم‌برق اتصال پیدانمود و کشته‌شد.

شوهر ۶۰ ساله نمی‌خواهد!

دیروز دختر ۱۳ساله‌ای که‌پدرش می‌خواهد اورا بمرد ۶۰ ساله‌ای‌شوهر دهد از خانه فرار کرد ودر کلانتری ۱۰تهران متحصن شد.

این دختر که شهین نام دارد می گوید پدرم می‌خواهد مرا بدوست۶۰ ساله خود که‌نوه‌هایش‌از من‌بزرگترند شوهر بدهد و من‌این شوهر رانمی‌خواهم.

قتل برسر «کیش» کردن مرغها!

سیاره وشوهرش، زهرا را متهم به‌کیش‌کردن‌مرغها میکنند

براثرنزاعی که میان دوزن روی‌داد یك‌کودك ۳ماهه جانسپرد.

این دوزن، زهرا شریعت‌پور و سیاره نام دارند. زهرا زن‌صاحبخانه وسیاره همسر مستاجر او می‌باشد.

زهراگفت برسر جارو کردن حیاط میان من وسیاره نزاعی روی داد سیاره بطوری که موهای مرا کشید که‌بچه ۳ ماهه‌ام از بغلم پائین افتاد و درگذشت.

سیاره گفت نزاع ما باین علت‌بود که زهرا مرغهایش را به‌اطاق من «کیش» می‌کرد و اطاق مرا مرغهای او کثیف می‌کردند.

این دوزن امروز بدادسرای تهران تسلیم شدند.

از فرداصبح درسینماهای

تراس سالن اونیورسال ـ الوند ـ ایران

کیهان ـ پاسیفیک ـ تابستانی سالن تهران ـ نپتون ـ ژاله

پاسارگاد ـ مونت کارلو

پرفروش ترین فیلم سال ۱۹۶۷ درهندوستان‌وبرای اولین بار درایران فیلمی جوان برای عشاق وخانواده‌ها و آهنگهائی‌که شور ونشاط می‌آفریند

نصیرحسین تقدیم میکند

جنجال یک عشق

رنگی. ایستمن کالر

باشرکت: شمی کاپور. آشاپارک. هلن. پرمنات

کارگردان: ویجی آنند موزیک: آر. د. برمان محصول ۱۹۶۷ TEESRI MANZIL

بنا بتقاضا های مکرر بار دیگر بزرگترین فیلم درام عشقی باسوژه عجیب آن

از چهارشنبه

این هفته فقط در

تراس سینما

امپایر

کلکسیونر

فیلمی از ویلیام وایلر

محصول کلمبیا

رنگی

ترنس استامپ

سامانتا ایگار

سئانس ها ۷٫۳۰ـ۹٫۴۵ بعد از ظهر.

تماشای این فیلم برای اشخاص کمتر از ۱۸ سال ممنوع است

گروه سینماهای متحد تهران تقدیم میکند

بعد از موفقیت جهانی آثار مشهوری چون «جنگلی» و «جانور» اینك یك‌شاهکار دیگر ازسینمای هند

شمی کاپور. مالاسینها. محمود

در فیلم وحشی

ازهمین هفته فقط در

سینما پارامونت

فیلمی ازامیال و غرایز حیوانی یك‌نسل سرگشته

اورس ولز ـ دیان وارسی

دین استاکول برادفورددیلمن درفیلم

نبوغ فاسد...
فیلمی از امیال
و غرایز حیوانی
یك نسل سرگشته
COMPULSION

نبوغ فاسد

20 Century

سینماسکوپ. پخش درایران توسط کمپانی فوکس قرن بیستم

از فرداصبح درسینماهای

کاپری ـ حافظ ـ ایفل ـ و... آستارا

شما بطورقطع تاکنون فیلمهای وسترن زیادی دیده‌واز آنها خاطره خوشی‌دارید ولی‌بانمایش فیلم «مرزهای‌جهنم» تصدیق‌خواهیدکردکه اثری باین پرحادثه‌ای وشیرینی‌کمتر دیده‌اید

الکه زومر

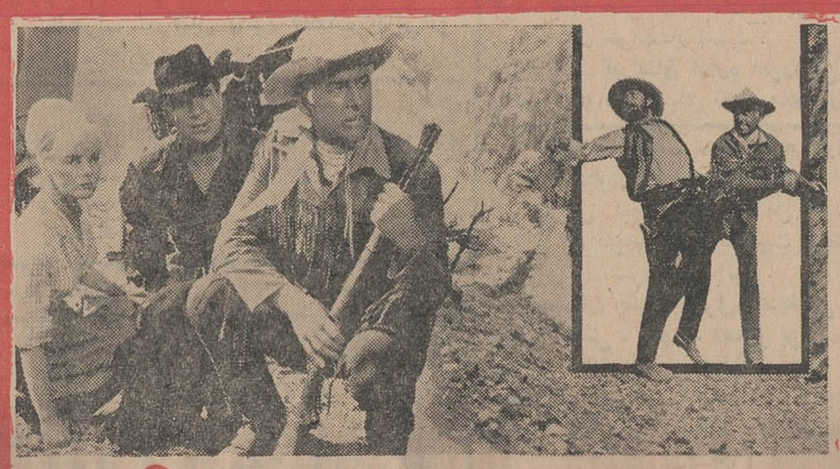

مرزهای جهنم

سینماسکوپ رنگی

استوارت گرینجر

مجالس ترحیم

بانهایت تاثردرگذشت شادروان **رشید وهابزاده** برادر گرامی آقایان سلیمان واحمد وهابزاده‌راباطلاع‌میرساند. مجلس‌ختم‌آنمرحوم ازساعت۵تا۷ بعدازظهرروزپنجشنبه بیست‌و پنجم خرداد ماه در مسجدمجدبرقرار خواهدبود

اطاق بازرگانی تهران

کارمندان کنسرسیوم وهابزاده وشرکت های ماشینهای راهسازی و اتو کاویان

بانهایت تاثر درگذشت شادروان **رشید وهابزاده** برادر آقایان سلیمان واحمد وهابزاده راباطلاع میرساند مجلس‌ختم‌آن‌مرحوم‌ازساعت ۵تا۷ بعدازظهر روز پنجشنبه بیست‌و پنجم خرداد ماه درمسجد مجد و مجلس ختم زنانه در همان روزو همان ساعت در منزل آقای سلیمان وهابزاده واقع درخیابان ثریا - کاشی ۱۱۵ برقرار خواهدبود .

بانهایت تاثر درگذشت شادروان **رشید وهابزاده** برادر ارجمند جناب آقای سلیمان وهابزاده و جناب آقای احمدوهابزاده رئیس هیئت مدیره‌و مدیر عامل بانک‌تجارتی ایران و هلند راباطلاع میرساند مجلس ختم آن‌مرحوم روز پنجشنبه بیست‌و پنجم خرداد ازساعت‌پنج تاهفت بعد از ظهر د رمسجد مجد و مجلس‌ختم زنانه در همان روز وهمان موقع در منزل جناب آقای سلیمان وهاب‌زاده .خیابان ثریا -کاشی شماره ۱۱۵ منعقد است .

بانک تجارتی ایران و هلند

خانواده سی وسابزاده . سریعت .خبیر. جاویدان . پناهی . افشار . ریاسی . رخشانی. غفوری . میرفتاحی . مصطفوی . بازرگان . اصلانی . بانکی . نصیری

بانهایت تاثر درگذشت شادروان **رشید وهابزاده** را باستحضار اقوام و دوستان و آشنایان میرساند . مجلس ختم آ نمرحوم ار ساعت ۵تا۷ بعد از ظهر روز پنجشنبه بیست‌و پنجم خرداد ماه در مسجد مجد و مجلس ختم زنانه درهمانروز و همانساعت در منزل سلیمان وهابزاده واقع در خیابان‌ثریاکاشی ۱۱۵ برقرار خواهد بود .

یونس وهابزاده .سلیمان وهابزاده .احمد وهابزاده . ناهید وهابزاده . صدیقه شریعت. طاهره وهابزاده . لیلی قانم‌مقامی . دکتر قانم مقامی . شیرین وهابزاده . شهروهابزاده . احدوهابزاده . حمید وهابزاده . جوادوهابزاده. جمشید خبیر . دکتر پرویز خبیر . جاویدان . پناهی . افشار . اسدوهابزاده . عطاءالله وهابزاده . غلامرضا وهابزاده . فضل‌الله وهابزاده . پرویز وهابزاده . جمشید وهابزاده. دارا وهابزاده . مهندس سیروس وهابزاده . غفار وهابزاده . سلمان وهابزاده . رجب وهابزاده . محمدرضا وهابزاده.رسول‌وهابزاده علی اصغر وهابزاده . عبدالعزیز بازرگان . قدرت وهابزاده . دکتر میرفتاحی . عبدالغنی غفوری . سرلشگر غفوری . دکتر مصطفوی . دکتر بانکی . دکتر پرویز اصلانی . سرهنك نصیری .

۱-۲ آ-۱۱۲۳۹

درگذشت آقای رشید وهابزاده موجب تاسف است مامصیبت وارده را بعموم افراد خانواده های عزادار بویژه‌برادران گرامی آن مرحوم تسلیت میگوئیم

باطلاع همکاران گرامی میرساند

بمناسبت فوت مرحوم**علیجان رفیع‌زاده** پدر آقای رمضانعلی رفیع‌زاده کفیل دفترخانه۸ تهران مجلس ترحیمی از ساعت ٤ الی ٦ بعداز ظهر روز چهارشنبه ۲٤ خرداد ماه٤٦درمسجد ارك واقع درمیدان ارك منعقد میباشد .

امید است همکاران گرامی باحضور خود موجبات تسلی بازماندگان آن مرحوم رافراهم فرمایند .

نایب رئیس کانون سردفتران‌جمال‌الدین جمالی

بانهایت تاسف درگذشت مرحوم **سید رضا میرشمسی** فرزند عالم ربانی مرحوم‌سید ابراهیم میرشمسی را باستحضار بستگان - دوستان و آشنایان میرساند . مجلس ختم آن مرحوم روز چهارشنبه ۲٤خرداد ماه جاری از ساعت ۹ الی ۱۱ در مسجد در باندرون خیابان ناصر خسرو و ختم زنانه عصر همان روز در منزل آن مرحوم واقع در خیابان هشتم تهران ویلا پاك ٦٤ برگزار میشود .

حاج سید احمد میرشمسی . حاج سید ابوالحسن میرشمسی . سید علی اصغر میر شمسی . سید مصطفی طباطبائی . سیدعباس میرشمسی . دکتر مرتضی میر شمسی . حسام‌الدین میرشمسی . حاج سید حسین میرشمسی شهشهانی.دکتر حسین میرشمسی حاج سید حسن احمدزاده . حاج سید حسین فصیحی . حاج محمد حسین مدرس فتحی . احمدآیتی . سعادت نیا. شیرازی. خانواده های فشارکی . طباطبائی . میر محمد صادقی . صدری . امینی .

بعموم بازماندگان آنمرحوم مصیبت وارده راتسلیت میدهیم

بانهایت تاسف درگذشت مرحوم **سید جواد زرین نعل** کارمند عالی‌رتبه بازنشسته شهربانی کل کشور راباطلاع عموم‌میرساند مجلس ختم آن مرحوم روزشنبه ۲۷ر۳ر٤٦ از ساعت ۹ صبح الی ۱۱ در مسجد مجد منعقد میگردد .

شهربانی کل کشور

خانواده های زدین نعل . زرین کفش . خشایار . والی . افشار طوس . مهندس ناصر سمیعیان .جلیل.شریعتمداری. سرهنك‌استیفا محمد خوارونی . رضا قائمی . دکتر سیروس رفیعی . دکتر محمد سیاسی مقدم .خسرو پازارگاد . غلامرضا شاهرودی . مصطفی باشی‌زاده

باکمال تاسف و تاثر درگذشت مرحوم مغفور**جواد زرین نعل** (بزرك خاندان‌زرین نعل) راباطلاع دوستان و آشنایان میرساند مجلس ختم آن مرحوم ازساعت ۹ صبح الی ۱۱ روز شنبه۲۷ خرداد در مسجد مجد منعقد ختم زنانه نیز ازساعت ۳ الی ٦ بعدازظهر روزچهارشنبه ۲٤ خرداد در منزل شخصی واقع‌درخیابان‌قدیم شمیران - کوی کاخ زرین - خیابان مسعود کاشی ۷۵ برگزار خواهد شد .

مصیبت وارده رابه‌خانواده زرین‌نعل و زرین کفش و خشایار- خصوصا احترام والی دکتر ناصر سیروس . خسرو . بهروززرین‌نعل وزرین فرخشایار تسلیت میگوئیم

بانهایت تاسف درگذشت‌شادروان ستوان یکم خلبان ژاندارمری **محمد صادق خیراندیش** راباطلاع میرساند مجلس ترحیم شادروان از ساعت ۱۷ الی ۱۹ روز چهارشنبه ۲٤ر۳ر٤٦در مسجد مجد برگذارخواهد شد .

ژاندارمری کل کشور

خانواده های خیراندیس - حداد . کیهانی. حدادی . یزدی . سحابی . تبریزی . دیزجی . فروغی . تهذیبی

بدینوسیله شهادت‌جوان ناکام ستوان‌یکم خلبان ژاندارمری**محمد صادق خیراندیش** رابه اطلاع کلیه دوستان و آشنایان میرسانند :

مجلس ترحیم آن شادروان روزچهارشنبه بیست‌و چهارم خرداد ماه جاری ازساعت ۵تا۷ بعدازظهر در مسجد مجد منعقد خواهدبود .

ضایعه ناگوار رابعموم افراد خانواده‌های عزادار بویژه‌بازماندگان آنمرحوم تسلیت‌میدهیم

بانهایت تاسف درگذشت ناگهانی **آقای حاج‌ابراهیم حق شناس** عضوسابق‌هیئت‌مدیره اتحادیه را باطلاع عموم همکاران گرامی‌میرساند مجلس ختم‌فقید سعیدروزچهارشنبه۲٤ر۳ر٤٦ ازساعت ٤ الی ٦ بعد از ظهردرمسجداردبیلیها منعقد خواهدشد باشرکت در مجلس ختم روح آنمرحوم را شاد فرمائید .

هیئت مدیره اتحادیه‌شیرینی فروش و کافه قنادی

بانهایت تاسف درگذشت مرحوم **حاج ابراهیم حق‌شناس اردبیلی** (قنادی پارسا) را باطلاع عموم فامیل و آشنایان میرساند . مجلس ختم مردانه روز چهارشنبه ۲٤ر۳ر٤٦ ازساعت ٤الی ٦ بعدازظهر در مسجد اردبیلیها واقع در گلوبندك چاله‌حصار و مجلس ختم‌زنانه درهمانروز وساعت مقابل مسجد اردبیلیها کوچه مرغشی‌منزل شخصی منعقد میباشد .

حاج سید عبدالکریم انواری . الاحقرشیخ رسول پیشنماز مسجد .حاج علی رجائی .حاج نیر احمدی . خانواده های : صفوی.شیخاوندی نجفی . قندچی . هادی‌زاده . هدایتی .بصیری. باقری . خلیلی . شهبازی.دین‌محمدی‌دوستدار حاج شمس محرابیان . کوثری . ابوترابی . حاج توکلی . حاج قدرت رضائی . کشفی . مؤذنی . صمدیان . خامه‌چی . تیلی . شرقی . عظیمی . تاج‌بخش . محمدی کرمانی.مولائی وثوقی . مجیدزاده . آئینه‌چی .

بعموم بازماندگان آنمرحوم مصیبت وارده راتسلیت میدهیم

خانواده های : عرب. عرب شاهین . نیك‌فرجام . دشت‌آرا . بهادی . ذبیحیان . ذباحیان . طاهری‌پور . راجی . گلابیر .حسینی توکلی . رزوان

بانهایت تاسف در گذشت ناگهانی**جعفر عرب** راباطلاع کلیه خویشان وبستگان‌میرساند مجلس ترحیم مردانه آنمرحوم ازساعت ۹تا۱۱ صبح چهار شنبه ۲٤ خرداد ماه در مسجد اردبیلیها واقع در گلوبندك کوچه چاله حصار و مجلس ختم زنانه در همانروز وساعت درمنزل آنمرحوم واقع در چاله‌حصار برگزارمی‌باشد .

خانواده های : اتحاد . سعید .سرکشیك‌زاده موسوی . آل‌طعمه . نقره‌چی . ممتاز . آق‌اولی. فروزان .

بانهایت تاسف و تاثر درگذشت مرحومه مغفوره **حاجیه زهرا بیگم سرکشیك‌زاده** صبیه مرحوم ثقة‌الاسلام‌حاج‌سیدمحمدحسن‌سرکشیك آستانه حسینی (ع) و عمه اینجانبان رادرکربلا باطلاع بستگان و دوستان میرساند . مجلس تذکر زنانه روز چهارشنبه ۲٤ر۳ر٤٦ ازساعت ۹الی ۱۱ صبح درخیابان صفی علیشاه(خانقاه صفی‌علیشاه) برگزار میشود .

سید رضااتحاد . سید جواد اتحاد. بدری اتحاد. شمسی اتحاد . فخری اتحاد

بعموم بازماندگان آنمرحومه اتسلیت میدهیم

نیروی زمینی شاهنشاهی بانم یت‌درگذشت شادروان سرگرد خلبان**رضا مجبی** را باطلاع میرساند مجلس ختم مردانه از ساعت ۹تا۱۱ روز چهارشنبه ۲٤ر۳ر٤٦ در مسجد مجدمنعقد میباشد .

سپهبد عزت‌الله ضرغامی

بانهایت تاسف وتالم فوت مرحوم**مشهدی رجبعلی رازقی** پدر اینجانبان علی و محمود و (حاج ابوالقاسم رازقی رئیس اتحادیه صنف میوه وسبزی فروشان تهران و حومه)را به اطلاع کلیه دوستان وخویشان وهمکاران‌عزیز میرساند. مجلس ترحیم آن مرحوم در روز چهارشنبه ۲٤ خرداد ماه جاری از ساعت ۳و نیم‌الی ٦ونیم بعد از ظهر در تجریش مسجد جامع‌امامزاده صالح و مجلس ترحیم زنانه در همانروز و ساعت در منزل شخصی واقع در کوچه مقصودبیك شمیران برقرار میباشد . خواهشمند است برای شادی روح آن مرحوم سرافرازمان فرمائید .

علی رازقی . محمود رازقی .حاج‌ابوالقاسم رازقی . هاشمی . رازقی . رضوی . فرزانه . مصباحی . فیاضی . محققی .تهرانی. سلیمی‌راد

بعموم بازماندگان آنمرحوم تسلیت میدهیم

خانواده های میرفخرائی . فخرائی .امیر عزیزی . میرهادی . میرسعیدی . مصفا.رفیعی رادپی . امامی . رستم‌ابادی . میرشکرائی . میراشرافی . هاشمی‌نژاد . شاهرخشاهی

بانهایت تاسف درگذشت شادروان**حاج سید غلامحسین میرفخرائی** بزرك خاندان میرفخرائی پدر آقایان مهندس جمال‌الدین میرفخرائی . سرهنك علی میرفخرائی شجاع‌الدین . محمد . یحیی وداودمیرفخرائی رادرشهر قم باستحضار بستگان - دوستان و آشنایان میرساند مجلس ترحیم مردانه روز پنجشنبه ۲۵ر۳ر٤٦ ازساعت ۹ الی ۱۱ صبح در مسجد مجد و مجلس ختم زنانه از ساعت ۵الی ۷ بعد ازظهر همان روز در منزل صبیه آن مرحوم واقع درباغشاه خیابان کاشان‌خیابان هفتم شماره ۳۸ (منزل آقای میرسعیدی) برگزار خواهد شد .

مراسم شب هفت ازساعت ٤ الی ٦ بعد ازظهر روز جمعه ۲٦ خرداد در صحن مطهر حضرت معصومه علیهاالسلام برسر مزار آن مرحوم برگزار میشود .

بعموم افراد خانواده های عزادار مصیبت وارده را تسلیت میدهیم

یادبود

بانهایت تاثرمرك دلخراش‌بانو **ماریلورستمیان** همسر ناکام دوست عزیزمان آقای مهندس‌جواد گروالیان راکه براثر تصادف اتومبیل پیش آمده‌به اطلاع دوستان و همکاران میرساند . مجلس یادبود و شب هفت آن مرحومه در روز پنجشنبه ۲۵ خرداد ازساعت۹ صبح‌درکلیسای ارامنه واقع درخیابان استالین منعقد است .

دکتر احمدامامی . دکتر محمد علی بهنیا. مهندس منوچهرمصباح‌خاوری .مهندس حمید کیهان‌پناه . مهندس کیومرث زمانی . علی‌اکبر عقیلی . دکتر کامبیز بهراد . دکتر حمید دانشمند. دکتر صادق حریری . دکتر اسمعیل دهناد . حمید کاشانی . نعمت‌الله جهان‌بانوئی. هوشنك داروگر . فریدون داروگر . مهندس محمود شفیع‌زاده

باکمال تاثر درگذشت اسف انگیز **بانو ماریلو (رستمیان)** همسر آقای‌مهندس‌کروالیان راباطلاع دوستان وهمکاران میرساند مجلس تذکر آن مرحومه درساعت۹صبح روزپنجشنبه ۲۵ حرداد ماه در کلیسای ارامنه واقع‌درخیابان استالین منعقد است . **سندیکای سازندگان پیمانکاران ووارد کنندگان تاسیسات ساختمان**

بانهایت‌تاسف‌مرك‌دلخراش‌بانو **ماریلورستمیان** همسر آقای مهندس جواد کروالیان مدیر عامل شرکت ماستر را باطلاع دوستان و همکاران میرساند .

مجلس یادبود و شب هفتم آن ناکام در روز پنجشنبه ۲۵ خرداد ازساعت ۹ صبح در کلیسای ارامنه واقع در خیابان استالین‌منعقد است .

شرکت سهامی ماستر

خانواده‌های کروالیان . رستمیان.ملیکیان ناظری . اعتمادی . پورسیستانی . سحبان . دولتشاهی . موحدی . قربانیان . ابراهیمیان. تامراد . بنیامین

باکمال تاسف فوت جانگداز جوان ناکام **ماریلو رستمیان** همسر آقای مهندس جواد گروالیان رابه اطلاع دوستان و بستگان می - رساند مجلس یادبود و شب هفتم آن مرحومه روز پنجشنبه ۲۵ خرداد جاری ازساعت ۹صبح درکلیسای ارامنه واقع درخیابان استالین‌منعقد است .

باقلبی آکنده از غم مرك جانگداز همسر ناکام خود را به اطلاع دوستان و بستگان می- رساند مجلس یادبود شب هفتم آن ناکام روز پنجشنبه ۲۵ خرداد ازساعت ۹ صبح‌درکلیسای ارامنه واقع د رخیابان استالین منعقد است.

مهندس جواد کروالیان

مراسم چهلمین روز درگذشت شادروان **تیمسار سرتیپ حمیدزاهدی**درآرامگاه‌شادروان تیمسار سپهبد فضل‌الله زاهدی ازساعت ۵ بعد ازظهر روز پنجشنبه ۲۵ ر۳ر٤٦ برگزار می- گردد. وسیله حرکت ساعت ٤ از منزل‌شخصی آن مرحوم آماده است .

خانواده های زاهدی و وابسته

باطلاع کلیه بستکان و دوستان شادروان **احمد ضیاء (ضیاء همایون)** میرساند که مراسم شب هفت آنمرحوم روز پنجشنبه ۲۵ر۳ر٤٦ از ساعت ۵ الی ۷ بعدازظهر در آرامگاه ظهیرالدوله واقع در خیابان دربند (شمیران) برگزار می‌گردد .

۱-۲ **خانواده ضیاء همایون**

یادبود چهلمین روز درگذشت شادروان بانو دکتر فرشته رحمانی

بدینوسیله باستحضار بستکان دوستان‌و همکاران میرساند که بمناسبت چهلمین روز درگذشت همسر ناکامم **دکتر فرشته رحمانی (معیری)** مجلس یادبودی در روزهای‌چهارشنبه ۲٤ خرداد ماه ۱۳٤٦ برای بانوان وپنجشنبه ۲۵ برای آقایان در منزل شخصی آن‌مرحومه واقع در باغ صبا خیابان ملك کوچه حشمتی شماره ۱۷ ازساعت ٦ الی ۸ بعدازظهر منعقد خواهدبود . شرکت دوستان تسلی بخش‌خاطر داغدیده بازماندگان خواهدبود .

دکتر ابوالفضل رحمانی

بدین‌وسیله به‌اطلاع فامیل ودوستان میرساند چون‌روز چهارشنبه ۲٤خرداد ماه ٤٦ مصادف باشب هفتمین روز درگذشت پدر عزیزم‌مرحوم **عاجی اسمعیل کهنمویی** میباشد لذا مراسمی ازساعت ٦الی ۸ بعد از ظهر در منزل شخصی ان مرحوم واقع درخیابان پهلوی جنب سینما میایر کوچه فرشید شماره ۲۳ برگذارمیشود.

مهندس مسعودکنهمویی

بمناسبت چهلمین روز فوت شادروان ستوان یکم خلبان**حسین گرجی ممتاز** افسر شهید ژاندارمری روزهای ۲٤ و ۲۵ و ۲٦ خرداد ماه جاری مراسم یادبودی ازساعت ۱۷الی ۱۰ بعد ازظهر در منزل آنمرحوم واقع‌درخیابان اسکندری شمالی-چهارراه‌امیراکرم -ساختمان علمدار پلاك ۲۷ر۵ منعقد است شرکت عموم سروران معظم و دوستان و بستگان ارجمند باعث شادی روح پرفتوحش می‌باشد .

محمد گرجی ممتاز

سپاسگزاری

از کلیه‌سروران . دوستان‌وآشنایان‌گرامی که‌در مصیبت وارده اظهار لطف‌ومحبت‌فرموده وباعث تسلی خاطر بازماندگان شدند صمیمانه سپاسگزاری نموده‌وچنانچه بعلت تالمات‌روحی در شرفیابی و عرض تشکر حضوری تاخیری روی دهد پوزش طلبیده سلامتی و سعادت و دوام عمر همگی را از درگاه خداوند متعال مسئلت مینمائیم .

دکتر محمد وکیل زاده - امیر هوشنك وکیل‌زاده . دکتر فریدون وکیل‌زاده . محسن وکیل‌زاده . مهندس تقی وکیل‌زاده . حبیب وکیل‌زاده . مرتضی وکیل‌زاده . حاج محمد وکیل‌زاده . سید مصطفی مصطفوی . اصغر اخوان

آ-۸۹٦۹

تسلیت

جناب آقای تورگوم درهوانسیان

باکمال تاسف درگذشت پدرگرامیتان را تسلیت عرض مینماید .

آ-۸۹٦۳ **بهرام پیرنیا**

ازطرف کلیه مربیان و پسران پیش‌آهنگ کشور مصیبت وارده را بسرکار علیه خانم ایران منصوری ریاست پیش آهنگی دختران کشور صمیمانه تسلیت عرض مینماید .

محمود مدیر امانی

افسران و درجه داران ستاد نیروی‌زمینی شاهنشاهی بانهایت تاسف درگذشت سرکار سرگرد خلبان رضا مجبی را بعموم بازماندگان آن شادروان تسلیت گفته وتندرستی‌وشکیبائی عموم خانواده های سوگوارراازدرگاه‌پروردگار توانا‌آرزو مینمایند .

سپهبد عزت‌الله‌ضرغامی

جناب آقای منوچهر البرز

مصیبت وارده رابه‌آنجناب وخانواده‌محترم تسلیت عرض مینمائیم

ازطرف کلیه رانندگان‌و کمك رانندگان نفت کشیهای پیمانی تهران و حومه -صفاری

حضرت آیت‌الله‌آقاسید جعفرشاهرودی

باکمال تاسف مصیبت وارده را تسلیت عرض مینمائیم

شاهرود- حاج‌سید رضا هاشمی وپسران سید کاظم حسینی . سیدرضا میرابوالحسنی . مسلم شاه حسینی . حاج علی‌اکبر نظری

دوست ارجمند آقای مهندس جواد کروالیان

مصیبت جانگداز رااز صمیم قلب تسلیت می‌گوئیم

علی آل محمد وبانو

دوستان عزیز آقایان دکتر جورابچی ومهندس جورابچی

مصیبت وارده را بشماوخانواده محترم تسلیت عرض مینمائیم

قسمت مهندسی تولید سازمان مدیریت صنعتی

دوست عزیز آقای‌آرمن درهوانسیان

درگذشت تاثر انگیز نیای بزرگوارتان را تسلیت گفته خود را در سوك شما سهیم‌میداند

آ-۹۹٦۳ **بهرام پیرنیا**

بانهایت تاسف مرك‌دلخراش ماریلورستمیان رابه آقای مهندس جواد کروالیان تسلیت‌عرض میکنیم

مهندس محمود غضنفرپور و بانو-مهندس منوچهر مصباح خاوری وبانو

سرکار سرهنك‌علی میرفخرائی

مصیبت وارده رابشما وخانواده‌محترمتان صمیمانه تسلیت میکوئیم

دکتر اکبروفائی و بانو

جناب آقای سرکرد فریدون عظیمی

از درگذشت پدرگرامیتان بی‌نهایت متاثر شدیم بشماوبرادر عزیزتان جعفر عظیمی و خاندان محترم مصیبت دیده تسلیت عرض می‌کنیم .

عبدالله امینی رشتی - محمد باقرامینی رشتی . یوسف امینی رشتی . محمدعلی‌امینی رشتی . رحیم امینی رشتی . محمدصادق‌امینی رشتی . اسمعیل امینی رشتی

جناب آقای مهندس محسن خداداد

بایکدنیا تاسف درگذشت پدر بزرگوارررا تسلیت عرض ، بقاء جنابعالی وخاندان محترم را از ایزد منان خواهانم .

خرم آباد لرستان -محمد رضاوالیزاده معجزی

دوست عزیز جناب آقای دکتر محمدوفائی

مصیبت وارده را بجنابعالی تسلیت عرض نموده امید است مارا دراین غم شریك خود بدانید .

سید حسین موسوی یگانه .محمد رضا امیرفریار . حمید رضا امیرفریار

دوست عزیز جناب آقای دکترمحمد وفائی

درگذشت پدر عزیزتان راصمیمانه‌تسلیت عرض مینمائیم

مصطفی کامران . مرتضی کامران . ماشاءالله کامران

دوست ارجمندجناب‌آقای دکترمحمد وفائی

مصیبت وارده را از صمیم قلب تسلیت عرض مینمایم .

آ-۸۹۵۱ **جواد فرجود**

جناب آقای مهندس کروالیان

بانهایت تاسف مصیبت وارده را به‌آن جناب و فامیل محترم تسلیت عرض‌مینمایم

هیئت مدیره شرکت سهامی کولاك ایرمك

جناب آقای مهندس کروالیان

بانهایت تاسف مصیبت وارده را به آن جناب و فامیل محترم تسلیت عرض مینمایم .

مهندس امیر نصرت منقح

جناب آقای مهندس جواد کروالیان

بدینوسیله ضایعه اسف انگیزدرگذشت همسر محترمتان راتسلیت عرض نموده بقاء سلامت و طول عمر حضرتعالی و بازماندگان‌را ازخداوند مسئلت داریم .

شرکت سهامی سافیر

جناب آقای جواد کروالیان

باابراز همدردی مصیبت جانگداز وارده را تسلیت عرض مینماید .

آ-۸۹۵۳ **شرکت متا**

مهندس گنجی عزیز

فوت ابوی گرامت باعث اندوه خاطرم گردید . **تبریز -مهندس افلاطون**

اطلاعات ۱۳۰۶

سه‌شنبه
* سیزدهم ژوئن ۱۹۶۷
* چهارم ربیع‌الاول ۱۳۸۷
* شماره ۱۲۳۰۳
* سال چهل‌ویکم

با عزیمت یک هیئت از کارشناسان وزارت اقتصاد

امکانات صنعتی شدن فارس بررسی میشود

یک هیئت سه نفری ازکارشناسان وزارت اقتصاد مرکب از آقایان منوچهر حائری، معادی‌و منتخب امروز برای بررسی‌مقدماتی امکانات اجرای طرح بزرك وزارت اقتصادبرای‌صنعتی کردن استان فارس عازم شیرازشد.

این هیئت در مدت اقامت پانزده روزه خود در این استان پیرامون تمام صنایعی‌که امکان‌بوجودآوردنشان دراین منطقه زیاد است مطالعه‌کرده‌و دربازگشت طرح جامعی‌تسلیم وزیر اقتصاد خواهد کرد.

براساس این طرح، صاحبان‌صنایع خصوصی برای سرمایه گزاری در فارس هدایت می شوند ودولت نیز حدود سرمایه‌گزاریهای خودرا روشن خواهد کرد.

به موجب تصمیم کلی وزارت اقتصاد، صنایع تلـفن سازی، پتروشیمی وشیمیائی، سودسوزاور وخاکسترسودا در این استان ایجاد خواهد شد.

برای‌کارخانه‌ساخت تلفن و مراکز تلفن بین ۴۵تا ۵۰ میلیون دولار اعتبار در نظر گرفته شده است در حالیکه صنایع شیمیائی وپتروشیمی، باهمکاری شرکتهای‌خصوصی هندی تاسیس‌می شوند و ارزش آن بیش از ۴۰۰ میلیون‌دولار است.

بلافاصله بعداز شروع جنك مصر و اسرائیل نیروی موتوریزه اردن در کنار مرزهای اسرائیل متمرکزشدند وپس‌از درخواست مصر بلافاصله با قوای اسرائیلی وارد نبرد شدند. این عکس یك تانك اردنی را باتور استتار درکنار مرز اسرائیل درلحظه قبل از شروع حمله نشان میدهد.

خبری که مشت ناصر را باز میکند:

ناصر از کارشناسان نفتی امریکاخواست‌درمصر بمانند

قاهره -۱۳ژوئن - آسوشیتدپرس- یك سخنگوی کمپانی نفتی‌پان‌امریکن امروز گفت که دولت مصر هنگام قطع‌رابطه با امریکا و اخراج اتباع امریکا از این کشور از یکصد نفر کارکنان آمریکائی صنایع نفت خود خواست که در مصربمانند وبکار خود ادامه دهند. قبلا گزارش رسیده‌بود که مقامات مصری کارشناسان و کارکنان نفتی امریکائی رادر مصر بازداشت کرده‌اند. «جیمزواندربریك» مدیر عامل کمپانی مختلط پان‌امریکا- مصراین‌گزارش را بشدت تکذیب کرد و گفت بنا به تقاضای دولت مصر این‌عده در مصر مانده‌اند وبکار مشغولند.

* مشت ناصرباز شد

آقای جیمزواندربریك با این اظهارات خود خواسته است گزارشی را که در مورد بازداشت کارمندان شرکت‌او انتشار یافته بود تکذیب کند اما او باافشای‌این‌مطلب‌درحقیقت مشت‌ناصر راباز کرده‌است. آیاجالب نیست‌درست روزهائی‌که‌رادیوی‌قاهره ورادیو صوت‌العرب وروزنامه های اجیرقاهره در پایتخت های عربی از تمام کشورهای نفت‌خیز مصرا می‌خواستند که‌بنام وحدت عربی و برای پیروزی‌در جنك با اسرائیل تمام تاسیسات نفتی‌را منفجر کنند به دستورعبدالناصر کارشناسان نفتی امریکا در خاك‌مصر باقی‌بمانند و بکار استخراج نفت‌ادامه دهند؟

آیا این سیاست یك‌بام ودوهوا بچه معنی‌است؟ آیا جز این است که‌ناصردر هر حال جزبه منافع خود نمی اندیشد؟

انتصابات وزارت دارائی

امروز از طرف وزیر دارائی‌انتصابات زیردروزارت‌دارائی انجام گرفت:

آقایان محمود روح‌الامینی مدیر کل‌اموال دولتی، دکتر تقوی مدیر کل‌مالی وزارت اقتصاد به مدیریت کل عالی وزارت پست و تلگراف، دکترقاسم مشایخی رئیس وذیحساب وزارت اطلاعات، محمد علی پرویز رئیس و ذیحساب هواپیمائی کشوری، عباس دستوری رئیس و ذیحساب اداره حسابداری بنگاه شبمیائی، عباس بحرینی ذیحساب بنگاه هواپیمائی به ریاست حسابداری و ذیحساب سازمان کل قند و شکر، عبدالعلی نور بریاست حسابداری وزارت اقتصاد.

رئیس خبرگزاری آلمان در ایران

آقای بهمن شاهنده بریاست خبرگزاری آلمان درایران‌منصوب شد.

آقای بهمن شاهنده تحصیلات خود را در رشته روزنامه‌نگاری و علوم سیاسی‌درانگلستان‌به‌پایان رسانیده و در چند سال اخیر درمطبوعات ایران فعالیت داشت.

برای پس گرفتن اورشلیم از اسرائیل

شوقیری‌ازشاهنشاه استمداد کرد

قاهره -۱۳ژوئن -آسوشیتدپرس- احمد شوقیری رئیس سازمان نجات فلسطین طی‌پیامی از شاهنشاه‌ایران ورهبران پاکستان، افغانستان، ترکیه، مالزیا وگینه تقاضا کرده که کمك کنند تاقوای‌اسرائیلی‌اورشلیم راتخلیه‌کنند. روزنامه‌الانوارضمن‌چاپ این‌مطلب‌نوشته‌که‌شوقیری‌ازاسرائیل خواسته که با اسرای سازمان نجات فلسطین مانند اسرای جنگی رفتار کنند.

عراق از ایران تشکر کرد

دولت عراق طی‌تلگرامی که‌بوسیله وزارتخارجه این کشور به‌وزیر امور خارجه ایران مخابره شده از سخنان شاهنشاه آریامهر، درمورد استرداد سرزمین های اشغال شده عرب در جنك اخیر، سپاسگزاری کرد وروش ایران را در پشتیبانی از حقوق ملت فلسطین‌ستود.

پرده‌برداری از پیکره والاحضرت ولایتعهد

عصرامروز مراسم پرده‌برداری از پیکره والاحضرت همایون ولایتعهد در پارك پهلوی انجام‌میشود.

ملاقات سفیر شوروی باوزیر خارجه

سخنگوی وزارت امور خارجه اظهار داشت: آقای زایتسف سفیر دولت اتحاد جماهیرشوروی سوسیالیستی دردربار شاهنشاهی ساعت ۹ ونیم صبح دیروزدر کاخ وزارت امور خارجه حضور یافتو با آقای اردشیر زاهدی وزیر امور خارجه ملاقات کرد

بسته‌شدن کانال سوئز

در صادرات نفت ایران تاثیری نداشته است

تهران - ۱۲ ژوئن خبرگزاری فرانسه - بسته شدن کانال سوئز هیچگونه تاثیری در صادرات نفت ایران از راه جزیره خارك و بندر معشور نکرده است.

بارگیری نفت از بندر آبادان‌هم بطور عادی جریان دارد و دولت بغدادبه راهنمایان عراقی درشط‌العرب اطلاع داده است که آزادی کشتیرانی دراین‌راه‌آبی بین‌المللی راتامین کنند.

از طرف دیگر طبق اطلاعاتی که از منابع خصوصی تهران بدست آمده تاکنون باوجود حدودیتی که کشور های مختلف عربی در صدور نفت خود قائل شده‌اند هیچگونه درخواست استثنائی‌برای تحویل نفت‌بایران داده نشده‌است.

البته براثر بسته شدن کانال سوئز راه نفت‌کشهای اروپائی که برای بارگیری نفت عازم خلیج فارس هستند خیلی طولانی شده است.

معذلك کارشناسان نفتی‌مگویند ظرفیت بهره‌برداری از منابع‌نفتی و همچنین ظرفیت‌بنادر ایران‌طوری است که‌میتواندپاسخگوی‌درخواست های اضافی نفت شود.

تمدید مدت ثبت نام کنکور

اداره‌کل آموزش دانشگاه امروز اعلام‌کرد که برای رفاه حال فارغ‌التحصیلان سالهای گذشته که تعللی تاکنون موفق‌بارسال درخواست ثبت نام نشده‌اند مدت ثبت‌نام مسابقه ورودی تا بیستم تیرماه تمدید می گردد

بازگشت رئیس بانك‌مرکزی

آقای مهدی سمیعی رئیس بانك مرکزی که جهت مذاکره با مقامات بانك جهانی بواشنگتن عزیمت کرده بود، شب گذشته به تهران بازگشت. وی‌دراین سفر پیرامون امکان اخذوام از بانك‌جهانی‌مذاکراتی انجام داد.

تعدادفروشندگی‌های مواد نفتی در روستاهای کشور مرتبا افزایش مییابد

بموجب گزارش رسیده از قسمت پخش شرکت ملی‌نفت ایران از تاریخ اول تا ۱۱ خرداد ماه «۱۳۴۶» تعداد ۵۶ فروشندگی‌جدید مواد نفتی در شرکت های تعاونی روستائی - انجمن عمران‌دهات و در خارج از شهر ها، گشایش یافته است.

بدین ترتیب تعداد فروشندگی های‌نفت‌در شرکت های‌تعاونی روستائی از ۳۶۰۳ به ۳۶۴۸ و تعداد فروشندگی های انجمن های عمران دهات از یکصدوپنجاه به یکصدوپنجاه‌و هفت افزایش یافته است.

همچنین به تعداد فروشندگی های مواد نفتی در خارج از شهر ها نیز افزوده شده و رقم آن به ۱۷۶۸ بالغ گردیده است.

تاسیس فروشندگی جدید نفت در شرکت های‌تعاونی روستائی و انجمن های عمران دهات سبب شده است که روستائیان در تمام مدت سال بخصوص هنگام بسته بودن راه ها مواد نفتی مورد نیاز را باقیمت ثابت دردسترس داشته باشند.

لایحه‌حمایت‌معلولین تقدیم‌مجلس‌شد

* لوایح موادغذائی‌وآرایشی و انتشار اوراق قرضه تصویب گردید

ساعت ۹ بامداد امروز جلسه‌علنی مجلس شورایملی بریاست آقای دکتر شفیع‌الامین (نایب رئیس) تشکیل گردید.

* خودخواهی

ابتدا آقای دکتر مهذب درباره بحران منطقه عربی خاورمیانه صحبت کرد و گفت: قدر مسلم خودخواهی وغرور وندانم کاری ناصر سبب‌نفاق وشعله‌ورشدن آتش جنك گردیدکه متاسفانه خسارات فراوانی به برادران مسلمان ما واردآمده است.

ناطق سپس گفت: نتیجه این جنك بی خانمانی عده‌زیادی‌ازبرادران وخواهران هم‌کیش شده است و،ما بشکرانه سلامتی و بشکرانه داشتن رهبری خردمند هرنوع کمکی که از دستمان بر آید دریغ نمی‌کنیم (صحیح است - احسنت)

آقای دکتر مهذب گفت: شاهنشاه امر فرمودند که جمعیت شیر و خورشید سرخ ایران کمك های بهداشتی را به هلال‌احمر کشور های ستمدیده بنماید. همچنین شهبانوی نیکوکار ما مبلغ بیست میلیون‌ریال مرحمت فرموده‌اند.

برفردفرد ملت ایران‌فرض است که دراینموقع حساس بیاری ملل مسلمان عرب بشتابند، هرچند که کمك ما ناچیز باشد. (صحیح‌است).

* طرح لوایح

در اینموقع مجلس وارد دستورشد ولوایح دولت موردبررسی قرارگرفت.

* حمایت معلولین

در جلسه امروز مجلس شورای ملی آقای معتمدی معاون وزارت

بقیه در صفحه هفدهم

استاد دانشگاه

در جلسه اخیر شورای مرکزی دانشگاه ها چند نفر از آقایان دانشیاران بمقام استادی دانشگاه ارتقاء یافتند و ازجمله آقای دکتر قهرمان شمس نیز در این جلسه بمقام استادی رسید.

آقای دکتر قهرمان‌شمس سابقه ممتدی در صنایع غذائی کشوردارد و آخرین سمت وی مدیریت عامل و ریاست هیئت مدیره کارخانجات شیمیائی و مواد غذائی کشوربوده است.

آقای دکتر قهرمان شمس‌هم‌اکنون رشته های مواد غذائی و سم‌شناسی را در دانشگاه تهران و انستیتو تغذیه تدریس‌می نمایدو کارشناس سم‌شناسی پزشکی قانونی ایران است.

فرداشب شصت نفر از دانشجویان ایرانی مقیم‌امریکا بتهران‌می آیند

ساعت نه‌ونیم بعداز ظهر فردا نخستین گروه دانشجویان‌ایرانی مقیم امریکا باهواپیمای جت بوئینك۷۲۷ هواپیمائی ملی ایران وارد تهران خواهند شد.

امسال برای پنجمین بار است که براثر اقدامات هواپیمائی‌ملی ایران دانشجویان ایرانی مقیم آمریکا با استفاده از تعطیلات تابستان جهت دیدن خانواده و اقوام خود به ایران می آیند.

درحضور والاحضرت شاهپور غلامرضا پهلوی

نیابت عالیه کانون سوار کاران ایران.

مسابقه اسبدوانی ازساعت ۱۶ روزهای جمعه ۲۶ خرداد و۲تیرماه درمیدان اسبدوانی‌کیلومتر ۱۴جاده‌کرج.

ورودیه ۱۰۰ و۵۰ ریال ۱-۲ آ-۱۰۹۸۶

مسابقه سلطنتی بهترین کتاب سال

بدین‌وسیله باطلاع عموم علاقمندان می‌رساند که مدت قبول کتاب برای شرکت در مسابقه سلطنتی بهترین کتاب سال ۱۳۴۵ ازتاریخ نشراین آگهی تاپایان شهریورماه ۱۳۴۶ می‌باشد و فقط کتابهائی که درسال ۱۳۴۵ طبع ونشر شده است برای شرکت‌در مسابقه پذیرفته میشود و تاریخی که بعنوان چاپ درپشت جلد کتاب ذکر شده معتبر است.

داوطلبان شرکت در مسابقه سلطنتی بهترین کتابسال لازم است پنج نسخه از کتاب خودرا بانشانی کامل در ظرف این مدت بقسمت فرهنگی بنیاد پهلوی بفرستند ورسید دریافت دارند. در ترجمه هااصل کتاب باید همراه باشد.

کتابهائی که برای مسابقه فرستاده میشود پس‌داده نمیشود. برای مزید اطلاع علاقمندان اضافه‌میشود که از سال ۱۳۴۳ کتاب های مخصوص اطفال ونوجوانان نیز در مسابقه شرکت داده‌میشود.

رئیس قسمت فرهنگی بنیاد پهلوی
سناتور دکتر شمس‌الملوك مصاحب

آگهی دعوت

مجمع‌عمومی‌عادی وفوق‌العاده شرکت سهامی تولیددارو روز دوشنبه۱۲ر۴ر۴۶ ساعت۸ بعدازظهر در محل‌شرکت‌واقع‌درخیابان نادری ساختمان تولیددارو تشکیل میشود.

از آقایان شرکاء محترم دعوت می شود که با در نظرگرفتن ماده ۱۸ اساسنامه در مجمع حاضر و در مذاکرات وتصمیمات شرکت‌فرمائید.

دستورجلسه

۱- استماع گزارش هیئت مدیره‌وبازرس
۲- رسیدگی‌وتصویب‌ترازنامه عمل کرد سال ۱۳۴۵
۳-انتخاب دونفر بازرس برای‌سال۱۳۴۶
۴- مذاکره و اخذ تصمیم در باره تغییربعضی از مواداساسنامه

هیئت مدیره

آگهی دعوت

مجمع عمومی عادی شرکت‌سهامی تکنو صنایع روز شنبه ۱۷ر۴ر۴۶ ساعت۸ صبح در محل‌اداره مرکزی شرکت‌واقع در خیابان نادری ساختمان تولیددارو تشکیل میشود.

از آقایان صاحبان سهم دعوت میشود در روز وساعت معین با در نظرگرفتن ماده ۱۱ اساسنامه در مجمع حاضرودرمذاکرات و تصمیمات شرکت فرمایند.

دستورجلسه

۱- استماع گزارش هیئت مدیره‌وبازرس
۲- رسیدگی‌وتصویب ترازنامه عملکرد سال ۱۳۴۵

هیئت مدیره

آگهی دعوت

مجمع عمومی عادی شرکت‌سهامی‌یکدل روز دوشنبه ۱۲ر۴ر۴۶ ساعت در محل شرکت تشکیل می گردداز آقایان شرکاء محترم دعوت میشود که با در نظرگرفتن ماده ۲۰ اساسنامه در مجمع حاضر و در مذاکرات وتصمیمات شرکت نمایند.

دستور جلسه
تصویب‌بیلان

هیئت مدیره

برای‌خریدزمین‌کناردریا
لطفاً دست نگهدارید

سینمادیاموند

نمایش دهنده شاهکارهای برگزیده جهان بزودی بزرك ترین فیلم زوج‌جنجالی‌سینما را بمعرض نمایش میگذارد.

الیزابت‌تیلور ریچاردبرتن

درفیلمی بکارگردانی فرانکو زفیرلی

رام‌کردن زن‌سرکش

رنگی سینماسکوپ محصول کمپانی کلمبیا

اقتباس از کمدی کلاسیك «ویلیام شکسپیر»

درحساب سپرده
بانك‌بیمه‌بازرگانان

پس‌انداز کنید. تا ۵٪ بهره بگیرید و میلیون ها ریال جایزه ببرید.

آ-۱۱۰۶۴

فقط ۲ روز

دیگر ازنمایش این فیلم درسینما

گلدن‌سیتی

باقی است

فیلمی بکارگردانی میکل‌انجلو انتونیونی

هوس در صبح تابستان

(آگراندیسمان) رنگی

BLOW-UP

باشرکت: ونزاردگریو دیویدهمینگز - سارامایلز

جهان‌نو

مجله روشنفکران

شماره دوم دوره جدید با آثاری از ایزاك‌دوچر (پاسترناك‌و گاهنامه انقلاب)، استوارت شرام (چین مائوتسه‌تونك)، موریس کرانستون (آلبرت کامو)، ویلن‌تامس، سعید فائق، و همراه گفت وشنودی با آرنولدتوین‌بی‌و آندره‌ی‌وزنه‌سنگی و دیگران فردا منتشر میشود.

برنامه امشب سینما

ادئون

وینسنت‌پرایس- دبراپاجت
در اثر برجسته «ادگارآلن‌پو»

قصرمخوف

پاناویژن - رنگی

تماشای این فیلم برای اشخاص کمتر از ۱۸ سال ممنوع است

از آنانکه دارای قلبی ضعیف هستند و از مشاهده فیلمهای ترسناك ناراحت می‌شوند تقاضا دارد از دیدن این فیلم خود-داری نمایند.

روزنامه فردا
فردا منتشر میشود

روزنامه توفیق

توفیق

بهمراه دو صفحه

«فوق‌العاده جنگی - روزنامهٔ توفیق!»

راجع‌به‌جنك اسرائیل‌واعراب منتشر شد.

خنده‌دارترین خبرهای‌جنك خاورمیانه را در توفیق این هفته بخوانید.

روزنامه دیپلمات

چهارشنبه‌ها خواندنی است

۱-۲ آ-۸۷۹۵

موسسه‌جغرافیائی سحاب

به خیابان ایرج - امتداد خیابان‌ثریاشماره۳۰منتقل‌شد

صددرصد قبولی

کلاس ششم دختران ونیزکلاس ششم پسران‌دبستان بیژن مه‌داد صددرصد قبولی‌داده است.

نشانی- بالاترازچهارراه امیراکرم کوچه آذر

آ-۸۹۲۷ ۱-۲

شعبه جوجه کبابی چهارفصل زیبا

۳۵ کیلومتری چالوس ومحمودآباد درمصفاترین پلاژ ومدرنترین متل آماده پذیرائی است.

تلفن تهران ۶۲۰۷۰۴

تراش‌سینماآتلانتیک

(مجهز به آسانسور)

بزودی بافیلم «خوشگذران» افتتاح میشود

پیام شاندیز بمادران

مادران میتوانند بهنگام ضرورت حتی برای‌یکساعت هم اطفال‌خودرا به پانسیون شاندیز بسپارند.

کودکستان ودبستان شاندیز برای سال تحصیلی ۴۷-۴۶ ثبت‌نام مینماید.

نشانی: شاهرضا- جنب سینماررویال- خیابان‌رامسر شماره ۷۸ تلفن ۶۹۹۳۸ آ-۱۰۸۱۴

یک‌میلیون‌ریال‌جایزه‌ممتاز

کسانیکه تاسی ویکم خرداد ماه جاری حداقل یکهزار ریال در حساب پس‌اندازخود موجودی داشته باشند میتوانند بحکم‌قرعه ازسه میلیون ریال جوایز بانك بازرگانی ایران استفاده نمایند.