اطلاعات

سال سی‌وچهارم ـ شماره ۱۰۰۵۹ — چهارشنبه نوزدهم آبان ماه ۱۳۳۸ — تکشماره دوریال‌ونیم

۲۴ صفحه

ژنرال دوگل شرایط خود را تحمیل میکند

رئیس‌جمهور فرانسه تاریخ تشکیل کنفرانس سران شرق‌وغرب را به بعداز بازدید خروشچف از فرانسه محول‌ساخت

★ خروشچف روز ۱۵مارس به پاریس میرود
★ دوگل روش مسالمت‌جویانه شوروی‌رادرماههای اخیر ستود.
★ بنظر رئیس‌جمهور فرانسه چین رقیب سرسخت شوروی شده‌است
★ محافل لندن از اظهارات دوگل سخت ناراضی شده‌اند

درصفحه ۳ و ٤

جریان روز

تحدید مالکیت | **عزم دفاع**

سرمقاله وتفسیرجهان را درصفحه دوم مطالعه فرمائید

حاکم قطر دوبار بحضور شاهنشاه رسید

امروز سومین روز اقامت‌حضرت شیخ علی بن عبداله آل ثانی‌حاکم قطر در تهران بود .

همانطورکه در شماره گذشته نوشتیم مقارن ساعت یازده صبح دیروز شیخ قطر به پیشگاه‌شاهنشاه شرفیاب گردید و پس از مدتی مذاکره کاخ سلطنتی را ترك نموده مجددا ساعت یك بعد از ظهربرای صرف ناهار در کاخ اختصاصی شرفیاب گردید . در این‌شرفیابی آقایان دکتر اقبال نخست وزیر ـ علا وزیر دربار شاهنشاهی ـ تیمسار سپهبد بختیار معاون نخست وزیر ورئیس‌سازمان‌امنیت واطلاعات‌کشو و آقای‌امیرخسروافشارمعاون‌وزارت‌خارجه نیز افتخار حضور داشتند وناهار را در حضور ملوکانه صرف کردند.

ساعت سه و نیم بعد از ظهرشیخ قطر باتفاق تیمسار سپهبد بختیاردر آرامگاه اعلیحضرت فقید حضور یافته و تاج گلی نثار آرامگاه کردند وسپس از خزانه جواهرات سلطنتی در بانك ملی دیدن نمودند .

ساعت نه صبح امروز حضرت شیخ قطر و همراهان از موسسات سرم سازی حصارك و کارخانه چیت‌سازی فاتح دیدن کرده وناهار را بطور خصوصی در کاخ فرح‌آباد صرف کردند .

شاهنشاه درضیافت دیشب کاخ گلستان فرمودند :

ایران وپاکستان از موجودیت خود دفاع خواهند کرد

از سخنان رئیس‌جمهوری پاکستان

● تمدن ایران برای پاکستان همان اهمیت وارزش تمدن یونان برای غرب را دارد

● ایران و پاکستان بصورت یك جان در دوقالب درآمده‌اند

★ بامداد فردا شاهنشاه و رئیس‌جمهوری پاکستان برای زیارت آستان قدس رضوی بمشهد پرواز خواهندکرد

★ دکترای افتخاری دانشکده حقوق در حضور شاهنشاه به رئیس جمهوری پاکستان اهداء شد

★ مارشال ایوب‌خان بااشاره به‌شعر اقبال‌گفت : اگر تهران ژنو شرق گردد ممکن است مسیر تاریخ عوض شود

★ دانشگاه پنجاب به‌نخست‌وزیر و رئیس دانشگاه دکترای افتخاری علوم میدهد ورئیس‌جمهوری پاکستان دیروز آقایان دکتراقبال ودکترفرهاد را برای دریافت دکترا به‌پاکستان دعوت‌کرد

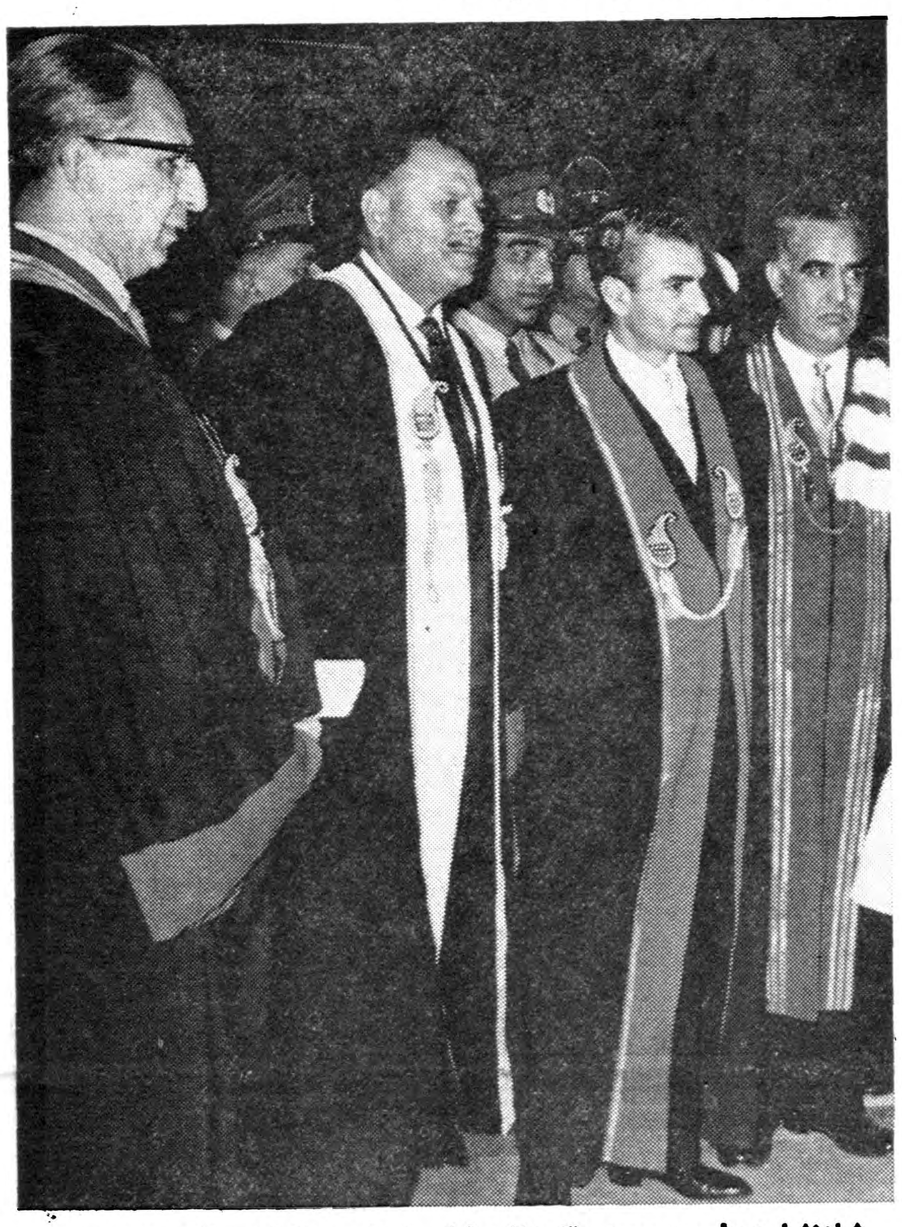

شاهنشاه و رئیس‌جمهوری پاکستان درلباس استادی دانشگاه . آقایان نخست‌وزیر و رئیس دانشگاه افتخار حضور دارند

عصر دیروز طی مراسم پر شکوهی در حضور شاهنشاه درجه دکترای افتخاری دانشکده حقوق بحضرت رئیس جمهوری‌پاکستان اهداگردید.

در ساعت چهار ونیم بعد از ظهر شاهنشاه‌باتفاق‌حضرت‌رئیس جمهوری پاکستان بمحوطه دانشگاه قدم‌نهادند دسته موزیك سرود رسمی پاکستان وسلام شاهنشاهی را نواخت و گارد احترام مراسم احترامات نظامی را بجای آورد .

بقیه‌درصفحه بیست‌ویکم

بموجب لایحه جدید استخدام‌کشوری‌که بزودی تقدیم مجلس‌میگردد

هرکس شاغل شغل ثابتی باشد رسمی میشود

هنگام تقدیم لایحه جدید استخدام ، لایحه تبدیل عنوان مسترد میگردد

در شماره دیروز اطلاع دادیم که دولت بزودی قانون جدید استخدام کشوری را تقدیم مجلس میکند.

امروز یك مقام مطلع بخبرنگار ما گفت : لایحه جدید استخدام کشوری آماده تقدیم به مجلس است و هنگام تقدیم لایحه جدید استخدام لایحه تبدیل عنوان کارمندان پس گرفته میشود.

مقام مطلع مزبور درباره رسمی شدن کارمندان غیر رسمی‌چنین اظهار داشت : هرکس که در دستگاه های دولتی شاغل شغل ثابتی هست بطورمساوی باشایر کارمندان از حقوق یکسان استفاده خواهد کرد وعناوین فعلی ازقبیل پیمانی ، روز مزد ، حکمی وغیره همه ملغی خواهد شد.

سرنوشت لایحه

لایحه تبدیل عنوان کارمندان پیمانی برسمی در آذرماه سال گذشته تقدیم مجلس شورای ملی شد و پس‌از تصویب کمیسیون‌های مربوط در دوم خرداد سال جاری در جلسه علنی مجلس مطرح و تصویب گردید وبمجلس سنا ارسال شد .

کمیسیونهای‌سناه کارمندان‌شهرداریها و بنگاههای‌دولتی»را ازلایحه‌حذف کردند و انتشار این خبر سبب اعتراض کارمندان شهرداریها و بنگاههای دولتی شد .باین جهت دولت از مجلس سنا تقاضای‌تعویق رسیدگی باین لایحه را نمود ، دولت لایحه مزبور را بشورایعالی معاونین‌ارجاع‌نمودو پس‌ازرسیدگی لازم از طرف شورای عالی معاونین گزارشی‌تقدیم نخست‌وزیر گردیدکه با موافقت دولت تصمیم گرفته شده است که لایحه‌تبدیل عنوان کارمندان همچنان معوق مانده و برای روشن شدن وضعیت کلیه کارمندان دولت لایحه جدید استخدام کشوری که‌دولت‌در لایحه استخدام مهندسین تقدیم آنرا تعهد کرده است بزودی بمجلس برده شود .

برای تامین کسر بودجه شهرداری تهران

کمیسیونی ازچندوزیر تشکیل گردید

شهرداری تهران به‌کمك مالی‌فوری نیازمند است

نقشه ۲۵سال آینده تهران تهیه میشود ـ بودجه فعلی شهرداری برای انجام برنامه‌های عمرانی شهرداری تهران کافی نیست

بطوریکه اطلاع داده شد طبق دستور نخست‌وزیر کمیسیونی‌برای رسیدگی‌به پیشنهادهای شهرداری تهران درباره افزایش عوارض و تامین کسر بودجه‌شهرداری چندی قبل باحضور آقایان وزیردارائی، وزیر کشور ، وزیر گمرکات و انحصارات وزیر کار و شهردار تهران تشکیل گردید .

دراین کمیسیون تصمیم گرفته شد برای مطالعه دقیق پیشنهادهای شهرداری و تامین کسر بودجه‌آن سو کمیسیونی تشکیل گردد و این سو کمیسیون نقشه ۲۵سال آینده تهران را تهیه کرده و راه حلی برای تامین فوری کسربودجه شهرداری تهران پیدا کند .

تشکیل سو کمیسیون

در این‌هفته سو کمیسیون مزبور با حضور مدیرکل مالی شهرداری معاون مالی امور شهرداریها و نمایندگان وزارتخانه های کشور ودارائی‌و گمرکات‌تشکیل گردید در این جلسه مطالعات مقدماتی بعمل آمد وقرار شد اداره کل‌فنی نقشه مورد نظر کمیسیون را تهیه کند .

افزایش در آمد

یکی‌از اعضای کمیسیون امروز اظهار داشت ، در سو کمیسیون‌دو بحث اکنون مطرح می باشد اولا اینکه شهرداری تهران‌بچه وسیله میتواندبا تغییرنحوموصول عوارض وافزایش بعضی از عوارض‌درآمد خودرا افزایش دهدو بحث‌دوم‌اینکه برای تامین‌احتیاج ضروری‌و فوری شهرداری تهران‌ازچه راهی‌میتوان اقدام کرد .چون بودجه فعلی شهرداری برای تامین هزینه‌برنامه های عمرانی شهرداری کافی نیست

مقام مزبور گفت سو کمیسیون در جلسه آینده درباره این دو موضوع نظر خودرا به کمیسیون اصلی اعلام خواهد کرد . وبعقیده کارشناسان مالی شهرداری تهران برای انجام برنامه های عمرانی بایستی دولت از طریقی بعنوان وام بشهرداری تهران کمك کند .

نمایشگاه وفروشگاه خرم ـ خیابان فردوسی شمالی ـ تلفن ۳۸۶۴۴

باوجود رضایت دادن خانواده همت وتلاش مقامات نروژی برای آزاد کردن متهمین

ملوانان نروژی ازلحاظ جنبه عمومی جنایت محاکمه میشوند

سیصدهزارریال بحساب فرزندان همت دستفروش ریخته شد ملوانان صدهزارریال بخانواده او پرداختند

خبرنگارما ا زاهوازراجع‌بسرنوشت سه نفر ملوان نروژی که باتهام قتل مهدی همت دستفروش دوره گرد آبادانی در زندان شهربانی اهواز بسر میبرند صبح امروزتلفنی اطلاع داد با اینکه بین مقامات نروژی و کسان مهدی برای بخشودگی و آزادی سه‌نفر ملوان نروژی مذاکراتی صورت گرفته وتوافق هائی حاصل شد ماست معهذا هنوز ملوانان نروژی‌درزندان اهواز بسر میبرند باید گفت هر بزهکاری از دو جنبه یکی خصوصی و دیگری عمومی‌تحت تعقیب قانونی قرار میگیرد و جنایت ملوانان نروژی تا دیروز از هر دو جنبه تحت تعقیب قرار داشت ولی روز گذشته با اقدامات وزیر مختار نروژ در آبادان‌واهواز جنبه‌خصوصی این موضوع منتفی گردید باین معنی که شاکیان خصوصی از شکایت خود صرفنظر کردند وفعلا سه نفر ملوان نروژی از لحاظ جنبه عمومی تحت تعقیب میباشند. ودر زندان بسر خواهند برد تا تکلیف آنان معلوم شود.

خبرنگار ما اضافه کرد که‌روز گذشته کنسول نروژ در خرمشهر باتفاق یکنفر خبرنگار نروژی و آقای‌جوادمستوفی وکیل‌دادگستری که از طرف مقامات نروژی برای وکالت ملوانان تعیین گردیده همراه با چند نفر دیگر از آبادان به اهواز آمدند و رضایت نامهٔ بازماندگان مهدی همت رابمقامات قضائی دادگاه جنائی اهواز ارائه دادند. در این رضایت نامه که‌در دفتر دادستان آبادان با حضوروزیر مختار نروژ تنظیم گردیده بود خواهر و مادر و ورثه مهدی همت رقیم دو کودك صغیر وی بنام‌ناهید دوساله ومهناز چهار ماهه‌ازشکایت خود صرفنظر کرده بودند .

البته این رضایت نامه با پرداخت یك قطعه چك سیصد هزار ریالی عهدهٔ بانك انگلیس و ایران در خرمشهر که از طرف مقامات‌نروژی د رایران بحساب پس انداز دو کودك صغیر مهدی همت واریز شد و همچنین پرداخت مبلغ یکصدهزار ریال از طرف ملوانان بخانوادهٔوی حاصل گردیده است.

گرچه مقامات نروژی فعالیت زیادی کردند تا شاید بقید کفیل سه نفر ملوا ن‌نروژ ی‌را از زندان آزاد کنند ولی این فعالیتها به نتیجه نرسید و هم اکنون مقدمات محاکمه آنان از لحاظ جنبه‌عمومی فراهم میگردد.

قاتلی که برطناب‌دار بوسه‌زد

دیروز مشروح خبراعدام سیدمحمود فقیه‌زاده‌که بامداد دیروز درشهر رشت بدار مجازات آویخته شد بنظر خوانندگان رسید امروز خبرنگارما دررشت عکس‌هائی از جریان اجرای حکم را تهیه کرده و فرستاده که درصفحه ۲۲چاپ شده است

تجدید نظر درآئین‌نامه درجه‌بندی سینماها

امروز ازشهرداری تهران کسب اطلاع شد که‌چون صاحبان سینماهاباً آئین‌نامه جدید درجه‌بندی سینماها مخالفت داشتند طبق‌دستور وزیر کشوردر آئین‌نامه تجدید نظر بعمل خواهدآمد .

شهرداری تهران بایستی درمدت سه‌ماه درآئین‌نامه مزبور تجدیدنظر نماید .اولین جلسه کمیسیون تجدید نظردر آئین‌نامه جدید درجه‌بندی سینماها روزیکشنبه هفته آینده تشکیل خواهدشد .

فورد آلمانی
TAUNUS
FORD
با خرید یکدستگاه اتومبیل فورد آلمانی تحویل کارخانه یک بلیط هواپیمائی از تهران تا لندن مجانی دریافت دارید
برای کسب اطلاع بیشتر به شرکت سهامی اتوپارس ـ تلفن ۳۶۵۵۵ مراجعه فرمائید

چای جهان
کوشک شان ۲۵۲ — دوشیزه شان — تهران شان — دوشیزه شان — ۱۵۱ — فارس شان — مهرشان

دیزل ژنراتور برای فروش
دو دستگاه هریك بقدرت ۵۰ کیلووات ساخت کارخانه معروف بوشر آلمان ـ بازدید و کسب اطلاع تلفن ٤٥٦٥٢

در دو پنجره های نمایشگاه علم و صنعت فرانسه نمونه از مصنوعات شرکت پخش آلومینیوم میباشد
شرکت پخش آلومینیوم
خیابان شاه شماره ۶۹
تلفن ۶۶۴۰۶ - ۶۶۴۰۵
فاکوپا

جریان روز

تحدید مالکیت

در ظر فسالهای اخیر شایدکمتر موضوعی را بتوان یافت که مانند مسئله اصلاحات ارضی تا این‌اندازه توجه اکثریت مردم را بخود جلب کرده باشد . این مسئله مدتهاست که مورد نظر شاهنشاه بوده و معظم له اولین شخصی بودند که د رراه اصلاح ارضی قدم گذاشته واقدام به تقسیم املاك اختصاصی بین زارعین نمودند .

اصلاحات ارضی در سراسر کشور نیز مورد توجه خاص شاهنشاه می باشد و دول تاکنون در نظر دارد لایحه‌ای برای اجرای این امربه مجلسین تقدیم دارد واگر اینکار تاکنون بتاخیر افتاده بعلت مشکلاتی است که‌در راه تنظیم و طرح جامع و کامل چنین لایحه ای موجوداست .

وضع کشاورزی و طرز آبیاری و نوع تولید و تقسیم محصول بین‌مالك و زارع ونسبت تعداد مالکین به زارعین و طرز رفتار آنها با یکدیگر و سنن و آداب و رسوم هر کشوری با کشور های دیگر فرق دارد و هر کشوری مسئله اصلاحات ارضی را باید بطریقی حل کند که با وضع‌آب وخاك ومردم آن سازگار باشد .

در ایران بیش از هفتاد در صد جمعیت به کشاورزی اشتغال دارند و وضع زندگی این اکثریت عظیم مطلوب نیست و بدون تردید باید برای بالابردن‌سطح زندگی آنان یك فکر اساسی کرد .

باید دانست که کشور ما د رحدود پنجاه میلیون هکتار اراضی حاصلخیز دارد یعنی اگرجمعیت کشور رابیست میلیون فرض کنیم در برابر هر فردی دو هکتار و نیم زمین‌حاصلخیز موجود اسه متواین مقدار از اکثر کشور های خاورمیانه و کلیه ممالك خاور دو ربیشتر است . از طرف دیگر ایران منابع آب‌فراوان داردوبا استفاده از سر مایه و فنون جدید میتوان این منابع آب‌را بر روی زمین های حاصلخیز سرازیر نمود .

اکنون با ذکر این مقدمه دربارهٔ وضع کشاورزان و کشاورزی ایران باصل مطلب می پرداژیم

روزنامه اطلاعات از نظر اهمیتی که اصلاحات ارضی و بهبود وضع کشاورزان در تحولات اجتماعی و اقتصادی کشور دارد وظیفه خود میداند که این مسئله را در معرض افکار عامه قرار دهد و نظر مردم را نسبت باین امر حیاتی طلب کند . لذا همانطورکه خوانندگان‌در شماره های اخیر روزنامه اطلاعات ملاحظه نموده‌اند ما سلسله سئوالاتی را در این مورد با دقت تنظیم نموده وانتظار داریم که اشخاص وارد به مسائل اجتماعی ایران و کارشناسان کشاورزی و اقتصادی نظریات خودرا نسبت به مسائل زیر ابراز دارند ضمنا نویسندگان در پاسخ خود باید متوجه این نکته باشند که هدف اصلی بهبود وضع زندگی زارعین بوده ودر عین حال پیشنهادات آنها باید طوری باشد که وسائلی جهت توسعه کشاورزی در پرتو اصلاحات ارضی فراهم سازد .

واکنون سئوالات ما :اول آنکه آیا بهبود وضع زارعین تنها بوسیله توسعه آبیاری‌وبهبود وضع‌کشاورزی عملی است یا آنکه توسعه کشاورزی تغییرات محسوسی در سطح زندگی کشاورزان بوجود نمی آورد واشکال اساسی در سیستم زمین داری و طرز توزیع محصول ورعایت سنتی است که رعایا را در فقر نگاه میدارد و تاتغییری دروضع‌کلی مالکیت حاصل نشودتوسعه‌کشاورزی‌زندگانی دهقانان را بصورت بهتری در نخواهد آورد.

نویسندگانی که‌در مورد اصلاح‌ارضی اظهار نظر می نمایند ابتدا باید استدلالات کافی در مورد معایب‌وضع کنونی مالکیت عرضه کنند .

سئوال دوم‌ما از خوانندگان اینست که‌در صورتی که تحدید مالکیت‌برای بهبود کشاورزان لازم است چگونه باید آنرا انجام داد وچه دستگاهی این کار را انجام دهد و وجوه لازم را از چه منبعی باید بدست آورد .

سئوال چهارم ما اینست که‌املاك اضافی چگونه بین کشاورزان تقسیم شود و پس‌از عمل تقسیم‌چه‌اقداماتی لازم است تاه‌کشاورزان بتوانند در بهبود و توسعه کشت بکوشند .

روزنامه اطلاعات با کمال خوشوقتی نظریات نویسندگانی که جواب های مفیدی تهیه نمایند و عقاید آنها با اوضاع واحوال‌اجتماعی‌ایران سازگار بوده و برپایه متین اقتصادی استوار باشد به‌چاپ خواهد رسانید تابدینوسیله بروشن کردن افکار عمومی دراین مسئله حیاتی کمکی شده وراه حل مناسبی برای این امر پیدا شود .

عزم دفاع

تاوقتی حکومت هند به ارتش‌خود فرمان مقاومت موثر در برابر تجاوزات چینی‌ها نداد وواحد هائی از قوای مسلح را به نواحی مرزی نفرستاد ، چینی ها حاضر نشدند کمترین تغییری در روش خود بدهند . آنها پاسگاههای کوچك مرزی را یکی پس‌از دیگری از میان برداشتند ودر زمینهای خالی از سکنه بسرعت پیش آمدند . نه اعتراض حکومت دهلی اثر میکرد، نه الحاق کمونیست های هند ونه حتی توصیه های خروشچف .

یادداشت اخیر چوئن لای به‌نهرو با همه لحن مسالمت‌آمیزی که‌دارد عملا یك عقب نشینی محسوب نمی شود . چینی ها بازیرکی تمام از هند میخواهند بر پیشرفت های تاکنون آنها عملا صحه بگذارد و در عین حال قوای خودرا۲۰ کیلو متر از خط مرزی عقب بکشد . امتیازی که‌درمقابل عرضه میکنند تخلیه مناطق مرزی‌به عمق ۲۰کیلو متر است بنحوی که بین دو طرف یك ناحیه خلع سلاح شده بعرض ۴۰ کیلومتر بوجود آید .

چنین پیشنهادی برای یك دولت ضعیف تر مانند مالایا ،خواه ناخواه قابل پذیرفتن است . د رواقع‌چینی ها با مانور هائی از همین قبیل توانستند مرز های خودرا بامالایا «اصلاح» کنند ومناطقی رابتصرف در آورند .

برای هندیهاهم ازنظر جغرافیائی شاید چند کیلو متر کمتر یابیشتر اهمیتی نداشته‌باشد . ولی درمورد هند پای‌حیثیت‌بین‌المللی آن‌کشور مطرح است . هدف پکن نیز چیزی جز این نیست که دهلی‌نو را خصوصا در چشم ملت های آسیای جنوب شرقی از سریر رهبری بیندازد و آنرا در مقابل خود بزانو در آورد .

اگر چینی ها قصدی جز حل اختلافات‌مرزی نداشتندباوجودمردی مانند نهرو در راس حکومت هند امکان نداشت بین دو کشور کار اختلاف باین درجه بالا بگیرد . نخست وزیر هند چنانکه بارها گفته است اصول سیاست خودرا محترم‌تر از آن میشمارد که در پرتو حوادث آنرا تغییر دهد . یکی از این اصول دوستی با چین است حتی اگر چینی ها خود این دوستی را نخواهند .

چینی ها نیز این نکته را بخوبی میدانند واگر چنین شدت عملی‌در مسئله اختلافات‌مرزی نشان‌میدهند دلائل آنرا باید در زمینه های دیگری جست . آنها اگر نمی خواستند حیثیت هندو شخص‌نهرو را درهم بشکنند بخاطر سنگستان های شمال شرقی دست به حمله مسلحانه و کشتار مرزبانان هندی نمی زدند .

در برابر این وضع حتی نهرو نیز مجبور بتغییر رویه خودمیشود. شاید اگر فشار افکار عمومی‌هند نبود او باز هم شکیبائی میکرد و نمی‌گذاشت بحث‌درباره خط‌مالك ماهون تبدیل به عامل نزاع چین‌و هند شود . ولی مردم هند شدیدا خودرا مورد تحقیرو توهین‌احساس میکنند واگر حکومت‌بازهم‌حملات چینی هارا بی جواب بگذارد بر ضد آن طغیان خواهند کرد.

یادداشت جدید چین از این‌نظر قابل پذیرفتن نیست که متضمن تسلیم و شکستی از ناحیه هند خواهد بود . با اینهمه در این یادداشت لااقل‌یك‌نکته‌مثبت وجود دارد و آن پیشنهاد ملاقات نخست وزیران چین و هند است .

چوئن لای که‌از جاذبه شخصی زیادی برخوردار است همواره‌نشان داده که لااقل در ظاهر معتدل ترو نرم‌تر از همکاران دیگر خویش است . ملاقات او با نهرو میتواند فرصت خوبی برای نخست وزیر هند باشد .

اگر چینی ها باندازه کافی‌فشار خروشچف را احساس کرده‌باشند واگر وضع دشوار کمونیست های هندی و همچنین موقعیت نامناسب خودرا در آسیای‌جنوب‌شرقی بنظر آورند ، شاید بتوان یادداشت آنهارا انعکاسی از تمایل به حل مسالمت آمیز اختلافات دانست .

با اینهمه عامل قاطع در تعیین روش چینی ها میزان استواری عزم هندی به مقاومت و دفاع‌است. هندیها باید نشان دهند که وجود آنهاهمه سرشته‌از نیکی ومهربانی نیست . وچینی ها باید دریابندکه فقط‌با «منون‌ه‌سروکار ندارندبلکه امثال «تیمایا»نیز درسیاست هند نقشی بر عهده دارند .

باراني مردانه

ازپارچه آمپرمآبل‌شانژان

محصول کارخانه

نینو فلکس آلمان

مدل‌انحصاری‌جنرال مد

بادو آستر

فقط

۲۷۵ تومان

ساعات کار: صبح ۹ تا ۱۲½ عصر ۳ تا ۸

جنرال مد

کوچهٔ برلن

بیماریهای آمیزشی- مجاری-ادرار سستی وناتوانی- میدان بهارستان- خیابان‌صفی‌علیشاه دکتریحیی صدری

حل المسائل جبر

برای سال چهارم و پنجم دبیرستانها شعبهٔ طبیعی و ریاضی

تالیف : محمد باقر ازگمی

بوسیله‌مؤسسه مطبوعاتی شرق- میدان‌بهارستان‌منتشر شد

۱-۲ آ- ۲۸۷۷۰

بانهایت تاثرفوت مرحوم مغفورآقای **مشهدی حاج‌آقا جلیلی** (خسرو شاهی) پدربزرك آقایان محمد ابراهیم و محمد صادق خسرو شاهی راباطلاع بستگان وآشنایان میرساند مجلس ترحیم آن مرحوم روز پنجشنبه ۲۰آبان ماه ازساعت ۹تا ۱۱ صبح درمسجد امامزاده زید بازار منعقد میباشد .

حاج حسن کوچمشگی- حاج حسن خسروشاهین- حسن نجف زاده وبرادران- جعفر امینی- سید مجتبی مولانا- سید جواد فخر فاطمی - محمد ابراهیم خسرو شاهی- محمد صادق خسرو شاهی . آ-۲۲۵۵۹

بعموم‌بازماندگان‌آنمرحوم مصیبت‌وارده راتسلیت‌میدهیم.

بمناسبت درگذشت ناگهانی **آقای احمد عابدینی** سرنگهبان شعبه شاهپوراین‌بانك مجلس‌ترحیم ازساعت۳ الی ۵ بعداز ظهر روزپنجشنبه بیستم آبانماه در مسجد فخرالدوله (دروازه شمیران) منعقد میباشد .

۲۲۵۴۷ **بانك تهران**

بکارمندان بانك تهران‌وبازماندگان آنمرحوم‌تسلیت‌میدهیم

باطلاع اقوام ودوستان میرساند

مراسم شب هفت شادروان **علی فروزی** ازساعت ۳ بعداز ظهرروز پنجشنبه ۲۰آبان درآرامگاه آنمرحوم (امام زاده عبداله) برگزار میگردد . **خانواده فروزی**

خانواده طوب (پاستور)

باستحضار خاطر دوستان وآشنایان محترم میرساند بمناسبت تصادف روز پنجشنبه ۲۰ آبانماه ۱۳۳۸ باروز سال درگذشت شادروان مرحوم **موسی‌طوب (پاستور)** از ساعت ۲ الی ٤ونیم بعداز ظهر مراسمی درآرامگاه آنمرحوم واقع دربهشتیه انتهای خیابان خراسان برگزارمیشود .

توران طوب- ناصر طوب- سعید طوب-یوسف طوب

باطلاع بستگان ودوستان میرساند که مراسم هفته شادروان مرحوم سرهنك **احمد طاهرنیا** ازساعت ۳الی ۵ بعداز ظهرروز پنجشنبه ۲۰ر۸ر۳۸ در امامزاده عبدالله برگزار میشود . **خانواده طاهرنیا**

درآگهی ترحیم مرحومه **زهرا توکلی** ازاسامی امضاء کنندگان نام‌آقای عبدالمحمد رهائی ازقلم افتاده بود که بدینوسیله تصحیح میشود .

ونیز درنام خانقاه مرحوم شمس العرفاء در شماره دیروز اشتباهی شده بود که البته خوانندگان گرامی خود متوجه شده اند .

از عموم سروران و دوستان که با حضور خود در مراسم تشییع جنازه و ترحیم فرزند ناکامم (دوشیزه عشرت الملوك کاظمی) شرکت فرموده و یا بوسیله تلگراف و نامه از شهرستانها ابراز همدردی و تفقد فرموده‌اند قلبا سپاسگزاری نموده واز اینکه بواسطه تالمات روحی موفق بشرفیابی حضور فردا فرد آقایان و سروران معظم نشده معذرت طلبیده سعادت همگی را از خداوند خواهانم .

آ-۲۹۱۷۰ **رئیس درآمد شهرداری خرمشهر -هدایت‌الله کاظمی**

تودیع

چون برای ادامه تحصیلات به فرانسه عزیمت ودر اثر ضیق وقت موفق بزیارت دوستان نگردیدم‌لذا بدینوسیله معذرت خواسته خدا حافظی مینمایم .

جمشید مظفری

آ - ۲۹۲٦۸

خدا حافظی

مهندس سیاوش تیرگری

آنها نشدم خداحافظی می نمایم . در این موقع که بمنظور ادامه تحصیل عازم امریکا هستم بدین وسیله از تمام دوستان و آشنایان و همکاران عزیزی که‌موفق بدیدار آ-۲۲٦۱۹

اعلامیه کانون لیسانسیه‌های دانشکده علوم معقول‌ومنقول

این کانون بشماره ۵۰۰ ثبت و پروانه آن از دایره احزاب اداره اطلاعات شهربانی‌کل کشور صادر بدیهی است هر اجتماعی باین نام تشکیل شود فاقد اعتبار قانونی خواهد بود .

رئیس‌کانون لیسانسیه‌های‌دانشکده معقول و منقول - فتیه مرندی

خودآموز

زبان روسی

تالیف اسکندر ذبیحیان را می توانید از کلیه کتابفروشیها ببهای ٤۰ریال ابتیاع فرمائید .

۱ - ۳ آ - ۲۲۵۷۵

درباره زبان فارسی

در جلسه انجمن دانشوران ایران که ساعت ٦ بعداز ظهر فردا در تالار دبیرستان علمیه تشکیل می شود درباره اهمیت زبان فارسی بحث خواهد شد .

دکتر قانونی

متخصص بیماریهای قلب‌وعروق ازاروپا مراجعت کرده‌است .

فروش مخصوص

استارلایت

کرست . سینه‌بند . زیرپوش . جوراب . بلوز کشمیر . پالتو بچه‌گانه‌وغیره از روزچهارشنبه ۱۹ آبانماه باتخفیف‌کلی تاپنجاه درصد

مغازه استارلایت خیابان‌شاه . چهارراه یوسف‌آباد

تلفن ٦٦٤۱٤

بدینوسیله بانهایت تاسف درگذشت **جلال قریشی** را باطلاع دوستان وخویشاوندان میرساند مجلس ترحیم آن مرحوم درروز پنجشنبه ۲۰ر۸ر۳۸ ازساعت ۳ الی ۵ بعداز ظهر درمسجد سادات هندی واقع درچهارراه کمرك شاهپور برقرار است .

حدیقه قریشی - جواد قریشی - سروان خلیل قریشی

آ-۲۲۵۰۹

بعموم‌بازماندگان‌آنمرحوم مصیبت‌وارده راتسلیت‌میدهیم.

مراسم شب هفت

بدینوسیله باطلاع اقوام ودوستان وآشنایان میرساند که مراسم شب هفت شادروان **فضل اله فخیم** روز جمعه ۲۱ آبانماه ازساعت ۳تا۵ درامامزاده عبداله برگزارخواهد شد.

باکمال تاثردرگذشت **اسکندرپاسدار**که **از صاحبمنصبان** شریف وعالیرتبه وزارت دارائی بوده اند بدینوسیله باطلاع عموم میرساند مجلس ختم فقید سعید ازساعت ۱۰ تا ۱۲ روز پنجشنبه ۲۰ آبانماه درمسجد مجد منعقد میباشد .

وزارت دارائی

خانواده های **پاسدار- کمال شیخ رضائی- مظاهری- مهنا- نقوی- سادات تهرانی- شعاعی- اقصی- مشیری- اصلانی- توماج- جمارانی- وصال- سپنج - محمدی**

با نهایت تاسف فوت اسکندر پاسدار را باطلاع خویشاوندان ودوستان میرساند مجلس ختم آنمرحوم روز پنجشنبه ۲۰آبان‌ازساعت۱۰تا۱۲ درمسجد مجدمنعقداست.

آ- ۲۲۳۹۷

باکمال تاسف درگذشت مرحومه **بانوسادات الحاجیه زهریه** راباطلاع دوستان وآشنایان میرساند مجلس ختم مردانه روز پنجشنبه بیستم آبان ازساعت ۸تا۱۱ صبح در مسجد جامع وختم زنانه بعداز ظهر همانروز درمنزل‌شخصی واقع درخیابان ری کوچه بیمار ستان بازرگانان منعقد خواهد بود .

علی محمد تقوی- حاج حسن تقوی نژاد- حاج رضا تقوی نژاد- نصرالله تهرانی- منوچهرزهریه- مانی

آ- ۲۲۵۲۱

مصیبت‌وارده رابعموم‌بازماندگان‌آنمرحومه تسلیت‌میدهیم.

خانواده های **غفاری- یراقچی- ملك زاده - مستوفیها- کاغذچی- ضرابی- روغنی- میرزائی- شهروان- اسمعیلی- شکیبی حسامی**

بانهایت تاسف درگذشت **یعقوب شکیبی حسامی** را باستحضار فامیل ودوستان وآشنایان میرسانند مجلس ختم مردانه ازساعت ۳تا۵ بعدازظهرروز پنجشنبه۲۰ر۸ر۳۸ درمسجد حاجی حسن واقع درخیابان (ارامنه سابق) بوعلی ومجلس ختم زنانه درهمانروز درمنزل شکیبی بازارچه آقا شیخ هادی کوچه بن‌بست اعتصامی شماره ۲۲٦ منعقد خواهد بود .

بعموم‌بازماندگان‌آنمرحوم مصیبت‌وارده راتسلیت‌میدهیم.

بقیه آگهی‌های ترحیم و تسلیت درصفحه ۱۷

مجالس سوگواری

بمناسبت ایام سوگواری حضرت صدیقه طاهره علیهاالسلام ازلیله جمعه‌یازدهم‌جمادی‌الاول‌مجلس‌عزاداری درمسجد ولی عصر واقع درخیابان حشمت الدوله غربی باسخنرانی دانشمند محترم جناب آقای فلسفی ازساعت ٦و نیم بعداز ظهر برقرار امیداست علاقه مندان واهالی محل استفاده فرمایند . **هیئت مدیره مسجد ولی عصرع**

بمناسبت ایام سوگواری حضرت صدیقه طاهره علیها آلاف التحیة والثناء حسب المعمول سنواتی هشت شب از شب شنبه دوازدهم جمادی الاولی مطابق شب بیست ودوم آبانماه ازساعت شش تا هشت بعد از ظهر در منزل حجةالاسلام‌حاج‌آقا حسین‌آیة‌اله‌زاده اصفهانی منعقدمیباشد.

فاطمة بضعة منی

باستحضار موالیان خاندان عصمت وطهارت میرساندطبق معمول مجلس عزاداری حضرت صدیقه طاهره علیهاالسلام ازشب جمعه ۱۱ جمادی الاولی تا۱۵ شهرجاری درمسجد امام حسن مجتبی (ع) چهارراه رضائی خیابان بریانك منعقد است . **علی ادیب**

برطبق معمول سنواتی بمناسبت شهادت حضرت صدیقه صلوات‌اله علیها از شب جمعه ۲۱ آبانماه جاری (یازدهم جمادی‌الاولی) تاهشت‌شب ازساعت٦ بعدازظهرتا ساعت۱۰ درکلبه اینجانب مجلس سوگواری منعقدوآقایان حجج‌اسلام ونیزدانشمند معظم آقای فلسفی واعظ شهیر مستفیض میفرمایند باحضور خود شعائر دینی راتعظیم‌و اینجانب رامفتخر فرموده‌اید .

سید عبدالرحیم سخائی سردفتر ۲۳

نشانی حشمت الدوله غربی پشت کلانتری ۱۱خیابان افخمی شماره ٤۲

مجلس سوگواری درمنزل مرحوم لواسانی

بمناسبت ایام وفات حضرت فاطمه زهرا سلام اله علیها طبق معمول سنواتی مدت ۸روز ازجمعه ۲۱ر۸ر۳۸ الی ۲۸ر۸ر۳۸ درمنزل مرحوم حجت الاسلام آقای حاج سید محمد حسین لواسانی واقع درپامنار کوچه صدراعظم نوری منعقد میباشد .

سید عبدالکریم لواسانی - سید محمد لواسانی - میر سید علی لواسانی - سید حسن لواسانی - سید مصطفی لواسانی- سید علیرضا لواسانی

یك شعله - دوشعله - سه‌شعله - چهارشعله مبلی

بانهایت تاسف وتاثر درگذشت مرحوم **کرامت اله مشیری** رئیس اتحادیه فلاحتی فارس که یکی از رجال خیر وخدمتگذار بکشور واز پیشقدمان آزادی وفرهنك جدید بودند بدینوسیله باطلاع‌دوستان وآشنایان میرساندمجلس ختم آن فقید سعید درروز شنبه ۲۲ آبانماه ازساعت ۱۰ الی ۱۲ درمسجد مجد منعقد است شرکت درمجلس ترحیم آنمرحوم موجب تشکر بازماندگان وکلیه اهالی فارس خواهد بود .

ابراهیم قوام- علی اصغر حکمت- امیرهمایون‌بوشهری- حبیب‌اله آموزگار - مهدی نمازی- علیقلی هدایت- صدر زاده - استخر- عرب شیبانی- علیمحمد دهقان- علی قوام- صارمی- عبداله دشتی- مرتضی حکمت- امیدسالار باقر بوشهری- محمد رضا فاطمی- جواد ملکپور

بمناسبت فوت مرحوم **کرامت اله مشیری** عموی‌آقای تقی مشیری وکیل پایه یك دادگستری مجلس تذکری از ساعت ۱۰تا۱۲ روزشنبه ۲۲ر۸ر۳۸ درمسجد مجد منعقد است ازآقایان قضات و وکلای دادگستری و دوستان و بستگان فقید سعید خواهشمند است باشرکت دراین‌مجلس روح آنمرحوم راشاد فرمایند .

رئیس کانون وکلای دادگستری- هاشم وکیل

بانهایت تاسف درگذشت مرحوم **کرامت‌اله مشیری** بزرك خاندان مشیری رادرشیراز باطلاع عموم دوستان و آشنایان میرساند مجلس ختم آنمرحوم روزشنبه ۲۲آبان ماه ۱۳۳۸ ازساعت ۱۰تا۱۲ صبح درمسجد مجد منعقداز عموم آقایان فارسیهای مقیم تهران ودوستان گرامی تمنی میشود درمجلس ترحیم آن فقید سعید شرکت فرموده روح بازماندگان راشاد فرمایند .

ابوالحسن رضوی شیرازی - عطاء اله مشیری - تقی مشیری وکیل دادگستری- پاکزاد رضوی- دکتر محمد علی معدل- محمود محلاتی‌وکیل دادگستری- نظام‌رضوی- حسام رضوی- سرگرد سازگاری- محمد علی محلاتی - مهندس ناصر انشانیان- عباس بهادر- بدرالدین نعیمی- نصرالدین نعیمی

فوت آقای گرامت اله مشیری که یکی از رجال خیر وخدمتگذار فارس بوده موجب تاسف است ومابخانواده های محترمی که دراین حادثه عزادارند بویژه بازماندگان آنمرحوم مصیبت وارده را تسلیت میدهیم .

گزارش سنای آمریکا درباره سیاست خارجی

آمریکا باید بیطرفی را تشویق کند

کمکهای اقتصادی روسها اثری نداشته است ـ پایگاههای بیفایده باید هرچه زودتر تخلیه شود

واشنگتن ـ آسوشیتد پرس ـ گزارشی که سنای امریکا تهیه‌کرده حاکی است که باید در هر کشوری که‌از کمك امریکا استفاده میکند به عوض سازمان ها ومامورین‌متعدد امریکائی یك مدیر عملیات ازطرف آمریکا تعیین شود که مسئول‌توسعه کشور های مذکور باشد و برای هماهنگی برنامه ها و عملیات عمرانی آن کشور ها اقدام کند .

تخلیه پایگاه ها

در مورد پایگاه های خارجی امریکا دراین گزارش پیشنهاد شده است بعضی از این پایگاه ها که دیگر ارزش استراتژیکی و تا کتیکی ندارند هر چه زودتر تخلیه شوند تا صرفه جوئی عظیمی در هزینه دلاری امریکا در خارج به عمل آید و نباید اینکاررا آنقدرعقب انداخت که‌امریکا مجبور به تخلیه آن پایگاه هاشود.

دراین گزارش پیشنهادشده است به عوض پیمانهای دفاعی وتجهیزات باید سعی کرد یك قدرت ممانعتی غیر نظامی بوجود آورد البته‌ازجستجوی متفقین تازه نباید غفلت شود . باید امریکا بی طرفی کشور های غیر متعهدرا به پذیرد حتی در پاره‌ای موارد بی طرفی کشور هارا تشویق‌کند

متحدین ناپایدار

سیاست تقبیح بی طرفی و کمك نکردن به کشور های بی طرف فقط برای ما متحدینی تامین می کند که ناپایدارند و هر لحظه ممکن است سرنگون شوند . در باره خلع‌سلاح دراین گزارش گفته شده است که براثر عدم توجه روس ها توانستند خودراعلمداد آن‌قلمداد کنند وامریکا باید خودرا قهرمان این امر نشان دهد وروش منا[illegible]تخاذ نکند .

در باره کمك خارجی روس ها گزارش حاکی است که عملا این کمك نتوانسته است به روسهاخدمت قابل توجهی بنماید و نباید از آن نگران بود .

زیرا روس ها از کمك های اقتصادی خود بهره سیاسی میخواهند وکشور های دنیا کم‌کم متوجه این نکته شده اند وخواهند شد . نمونه بلااثر بودن این کمك ها سیاست کنونی مصر ویوگسلاوی در قبال روسها است . بنا براین امریکا نبایدنسبت به کشور هائی که از روسها کمك می گیرند سیاست خشنی پیش‌گیرد.

گلوله‌های اتمی آمریکا درکانادا

اوتاوا ـ یونایتدپرس ـ قراراست گلوله‌های اتمی‌موشکهای‌امریکائی را در پایگاه پرتاب موشکهای ضد هوائی بومارك در کانادا‌ذخیره‌کنند.

برنامه ذخیره این گلوله های‌اتمی طبق موافقت دو کشور طی دوسال عملی خواهد شد .

تاآن هنگام (پایان۱۹۶۱)موشکهای بومارك نیز تکمیل شده میتوانند با گلوله اتمی خود بر ضدموشکهای قاره پیمای دشمن بکار روند .

دیروز مذاکرات وزیران امریکا وکانادا برسر این موضوع‌باموفقت درکامپ داوید به پایان رسید . دو کشور مشترکا بر این ذخایر نظارت‌خواهند داشت . ذخایر در دست امریکائیها و استفاده ازآنها با موافقت کانادا خواهد بود .

دوگل شرایط خود را بیان کرد

قبل‌از مذاکره باخروشچف سران غرب باید دوبار ملاقات کنند ـ خروشچف ۱۵ مارس به‌فرانسه خواهدآمد ـ راه مذاکره برای ملیون‌الجزایر باز است

پاریس ـ خبرگزاری فرانسه ـ دیشب ژنرال دوگل رئیس جمهوری فرانسه در کنفرانس مطبوعاتی خود گفت «پس از سالها تشنج اینك نشانه های آرامش مختصری ازطرف شوروی دیده میشود.»

از جمله در چند موردی که وضع مشکلی در خاورمیانه ، هند ،لائوس، آفریقا وآمریکای مرکزی پیش‌آمد مسکو از ریختن روغن روی آتش احتراز جست .

از طرف دیگر شوروی وقتی دید سه قدرت غربی در مورد برلن توافق دارند فشار خودرا موقتا قطع کرد

ونیز در بعضی زمینه ها نماینده ها نماینده شوروی در سازمان ملل متحد از رقابت در مورد بیان نطق های عوام‌فریبانه برضدفرانسه‌خودداری نمود .

براثر فشار مردم

شوروی کوشش خودرا در جهت ازدیاد تماس بین شرق و غرب چه رهبران آنها و چه دانشمندان و هنرمندان و غیره بیشتر کرده است .

چه چیزی سبب این تغییر و تحول شده است ؟

بدون شك روسیه پی‌برده است‌که غرب نیز مقتدر است و چنانچه‌جنگی در گیر شود نابودی عمومی مطرح است لذا بجای جنك باید صلح را استوار کرد .

ایدئولوژی رژیم‌کمونیستی که‌مدت چهل و دوسال است در روسیه اجرا میگردد واز بیخ وبن با دنیای آزاد متفاوت است براثر فشار توده های مردم که طالب زندگی بهتر وآزادی هستند شدت عمل خودرا از دست میدهد .

شك نیست رژیم کمونیستی که روسیه بر سر زمین های همسایه اروپائی خودلهستان ،چك ،مجارستان رومانی ،بلغارستان ،آلبانی و آلمان شرقی تحمیل کرده نتیجه‌ای ندارد

وشکی نیست که چنانچه مردم این کشور ها بتوانند آزادانه عقاید خود را ابراز دارند باکثریت کامل چنین رژیمی را رد خواهند کرد .

شوروی که باستقرار کمونیسم در چین کمك کرد می‌بیند هیچ چیز نمی‌تواندباز اینکه چین‌خودروسیه‌ای شود جلوگیری کند .

چین رقیب آسیائی شوروی شده‌و باسرزمینهای وسیع و معادن‌وثروت وکارخانه هائی که خواهد داشت قدرت بزرگی بشمار خواهد آمد و جاه طلبی و نیرومندی چین دراطراف شوروی وضع آن را بخطر خواهد انداخت .

نباید شتاب کرد

رئیس جمهور فرانسه سپس به کنفرانس سران اشاره کرد و گفت در مورداصل تشکیل چنین‌کنفرانسی

بقیه در صفحه چهارم

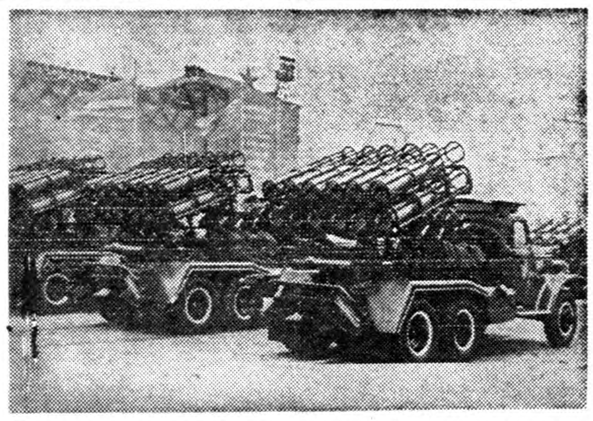

موشك اندازهای خودکار تنها سلاحهای جدیدی بودند که در رژه امسال مسکو بمناسبت انقلاب اکتبر نمایش داده شدند.
آسوشیتد پرس

سیمان تهران

مرغوبترین وباصرفه‌ترین سیمان‌هاست،

خیابان شاهرضا ـ کوچه فتوحی
تلفن : ۶۷۸۳۵ ـ ۶۹۵۹۶ ـ ۶۹۳۹۰

از فردا صبح مولن روژ کریستال ـ برلیان

«مولن روژ» «مولن روژ»

طوفان

فیلمیکه بیست‌میلیون دلار هزینه‌تهیه آن‌شده‌ـ فیلمیکه‌در صحنه‌های جنگی آن بیست هزار سرباز و ده‌هزار اسب شرکت کرده‌اند ، فیلمیکه صحنه های عظیم آن باده دوربین وشش‌هلیکوپتر فیلمبرداری‌شده‌است

باشرکت : سیلوانامنگانو
وان هفلین‌ـ جفری‌هورن
و
ویتوریو گاسمان

قویترین داستان تاریخی عشقی حقیقی اثر نویسنده‌مشهور روسی
((الکساندر پوشکین))

طوفان

نکنی راما‌ـ رنگی‌ـ دوبله بفارسی

« دراستودیوی مولن‌روژ »

تهیه کننده:دینودولورنتیس
کارگردان: آلبرتولاتوادا
محصول مشترك: آمریکا‌ـ ایتالیا
محصول۱۹۵۹ پارامونت

بعلت طولانی‌بودن فیلم شروع سانسها درهرسه سینما تغییر خواهد نمود

شروع سانسها : (مولن‌روژ : ۵ر۱۰صبح ۲ـ۴وربع ـ ۵ر۶ ـ ۹بعدازظهر) (کریستال مولن‌روژ : ۵ر۱۰ صبح ـ ۵ر۲ ـ ۴وسه‌ربع ـ ۷ ـ ۹وربع‌بعدازظهر) (برلیان مولن‌روژ : ۱۰صبح ـ ۱ ـ ۴وربع ـ [illegible] ربع بعدازظهر

اعضاء کوچک سازمان آتلانتیک پیروز شدند

به‌کشورهای کوچک حق‌اظهار‌نظر بیشتری درباره تشکیل کنفرانس سران شرق و غرب داده شد

واشنگتن - یونایتد پرس - ملل کوچك عضو سازمان آتلانتیك شمالی درمبارزه خود بخاطر گرفتن سهم بیشتری برای تهیه مقدمات کنفرانس سران شرق و غرب، پیروز شدند.

این نکته‌بوسیله‌هرتر وزیرخارجه آمریکا افشا شد. هرتر گفت در نظر است که بلافاصله پس از ملاقات سران کشور های غرب در ۱۹ دسامبر جلسه شورای‌سازمان آتلانتیك شمالی تشکیل شود. یك جلسه نیز در ۱۵ دسامبریعنی قبل از تشکیل کنفرانس سران بریا خواهد شد.

تصمیم مبنی بر تشکیل شورای سازمان آتلانتیك بدنبال انعقاد جلسه سران و غرب، پس‌از روز مذاکره میان اعضای کابینه کانادا و مامورین وزارت خارجه امریکا اتخاذ شد.

بقرار اطلاع کانادا و بلژیك جزء کشور های کوچك عضو ناتو بوده‌اند که در خواست داشتند حق اظهار نظر بیشتری در مورد کنفرانس سران غرب باشوروی، به آنها داده شود. قرار است در جلسه دوم شورا مسائل مربوط به این کنفرانس مورد بحث قرار گیرد و از طرف دیگر آمریکا و کانادا ضمن مذاکرات خود موافقت کردند که سلاحهای اتمی در خاك کانادا مستقر شود ولی هنوز تاریخی برای این امر تعیین نشده است.

صورت بندی تانکهای سبك هنگام رژه درمیدان سرخ مسکو. رژه جشنهای چهل‌ودومین سال انقلاب کوتاهترین رژه‌ها بود.
آسوشیتد پرس

خروشچف گفت:

شوروی زیر دریائی اتمی دارد

قاهره - آسوشیتد پرس - دیروز گزارش داده شد که نیکیتا خروشچف نخست وزیر شوروی طی اقامت خود در امریکا به پرزیدنت ایزنهاور گفته بود شوروی دارای زیر دریائی های اتمی است که سرعت آنها دوبرابر سرعت‌زیردریائی‌های‌اتمی‌امریکامیباشد.

سرگرد صلاح سالم وزیر سابق هدایت ملی ورئیس فعلی موسسه انتشارات قاهره گفت: خروشچف این موضوع را طی مصاحبه‌ای فاش کرد که‌بعدادر سه‌صفحه روزنامه الجمهوریه چاپ شد.

صلاح سالم اظهار میدارد که خروشچف باو گفته است: «دراثنای سفر کوتاه من به امریکا باتفاق ایزنهاور یك فیلم راجع به آخرین زیر دریائی های امریکا دیدیم. سپس باو گفتم که زیر دریائی های شما چندان بد نیستند ولی سرعت زیر دریائی های اتمی ما دو برابر مال شما است.»

رزمناوهای شوروی تبدیل به‌سکوهای پرتاب موشك میشوند

هامبورك - یونایتد پرس - اخیرا نخست وزیر شوروی نیکیتاخروشچف دستور داده‌است لودتر صدرزمناو های آن کشور را پیاده کنند. این موضوع را مامورین‌جاسوسی آلمان کشف کرده‌اند.

گزارش های‌رسیده‌به‌اداره اطلاعات آلمان حاکی است که خروشچف همه مطلب را در بیانات اخیر خود راجع به پیاده کردن رزمناوهاافشاء نکرده است.

مقصود از سیاسیون

هدف واقعی روسها از این اقدام تبدیل رزمناو های‌مذکور به‌پایگاه پرتاب موشك است. یك افسر نیروی دریائی آلمان گفت: «گرچه خروشچف در سفر خود به امریکا گفته بود بعد از این رزمناوها فقط به درد مسافرت سیاسیون میخورند. ولی در آینده خواهیم دید که مقصود خروشچف از «سیاسیون» موشکهای قطور و کوتاه روسی بوده است.

جالب اینجاست که بیانات خروشچف را در سانفرانسیسکو پیرامون‌پیاده کردن‌رزمناوها جراید شوروی منتشر نکردند.

متخصصین عرب معتقدند که روسها سی رزمناو از نوع سوردلف دارند. این رزمناوهادر حدودپانزده هزار تن ظرفیت داشته وبه‌توپهای سیصد میلیمتری مجهزند و کاملا مشابه رزمناو های سنگین امریکا هستند.

روسها رزمناو های سبك هم‌دارند که شبیه رزمناو های غربی‌است. امریکا در پایان سال‌جاری ١٤ رزمناو حامل موشك خواهدداشت.

عدم اعتماد

همان افسر آلمانی میگوید علت تجدیدنظر دربرنامه نیروی دریائی شوروی عدم اعتماد خروشچف و سران شوروی بـه ناوگان سرخ است.

باوجود آنکه روسها بعد ازجنك زیر دریائی های خود را سریعا توسعه داده‌اند و امروز ٤٥٠ زیر دریائی دارند ولی ازنظر آنهاقدرت دریائی در خور توجه نیست.

فقط استالین بود که به این نیرو توجه داشت و علی‌رغم‌مخالفت مارشالهای ارتش سرخ دستور داد نیروی دریائی مخصوصا واحدهای زیر دریائی روسیه را توسعه‌دهند.

افسر آلمانی مذکور اشاره‌میکند که روسها هنوز یك ناو هواپیما برهم ندارند و هواپیمای نیروی دریائی آنها باید از پایگاه های زمینی استفاده کنند.

باید دانست که نیروی دریائی روسیه بعلت موقعیت جغرافیائی‌این کشور به سه گروه تقسیم شده و قدرت ضربتی خودرا از دست داده است

دو گل شرایط خودرا بیان کرد

بقیه ازصفحه سوم

هیچگونه مخالفتی نیست و فرانسه کاملا موافق است اما بجهت آنکه فرانسه آرزومند است این ملاقات نتایج مثبتی داشته باشد معتقداست که نباید تعجیل کرد زیرا شتاب موجب انجام مذاکرات سطحی وبدون نتیجه میگردد و در گذشته چنین کنفرانس هائی نظیر مونیخ که‌برای صلح تاسف آور بود و تهران ویالتا وپتسدام که به توازن جهان خدمتی نکردند وبالاخره کنفرانس ژنو که بهیچوجه در تشنج جهانی تخفیفی نداد انعقاد یافتند.

چنانچه معتقدیم که کنفرانس‌سران باید راه را برای حل و فصل مسائل جهانی از جمله مسابقه تسلیحات، فقر کشور های توسعه نیافته، عدم مداخله در امور دیگران، سرنوشت آلمان، وضع خطرناك در افریقا و آسیا باز کند لازم است در وهله اول‌درمناسبات جهانی بهبودمحسوسی هویدا گردد وروسای دول در محیط آرامی با یکدیگر ملاقات کنند.

همچنین ملاقات خروشچف باشخص من‌ومیشل‌دبره اهمیت زیادی دارد زیرا در این برخورد مسائل جهانی که هر دو کشور را مشغول داشته است مطرح میگردد.

از ۱۵ مارس

ما امیدواریم که خروشچف پانزدهم مارس وارد پاریس شده و تاآخر این ماه در فرانسه اقامت کند.

بدون شك توازنی که اینك در موردسلاح های اتمی بین‌قدرت های بزرك وجود دارد یکی ازعوامل اساسی حفظ صلح است. ولی‌کسی چه میداند که فرداچه خواهد‌شد. برای مثال چنانچه در تهیه موشکها ناگهان تحولی روی دهد و توازن کاملا بهم خورد وضع جهان‌چه صورتی پیدا میکند؟

از کجا معلوم که در آینده‌اوضاع سیاسی کاملا تغییر نکند و دو قدرت بزرك‌که انحصار اتمی رادر اختیار دارند بفکر تقسیم دنیا نیافتند؟وچه‌کسی میتواند بگوید که دو رقیب بدنبال یك تغییر و تحول سیاسی‌و اجتماعی بایکدیگر مخلوط نشوند؟

بهر حال چنانچه سازمان ملل متحد موفق‌شود به تهدید خاتمه دهد فرانسه هرگونه موافقتنامه بین‌المللی را احترام گذاشته‌واجرا خواهد کرد.

صلح برای الجزایر

رئیس جمهور فرانسه سپس به مسئله الجزایر اشاره کرده و گفت: آنچه که برای الجزایر اساسی است صلح و آرامش است امکان مذاکرات در پاریس وجود دارد. فرانسه مایل است که الجزایریها خود سرنوشت‌خویش را در دست گیرند.

تمام الجزایری‌ها میتوانند درتعیین سرنوشت خود شرکت کنند. نبرد در الجزایر بی‌فایده شده است.

انتخاب مردم الجزایر آزادخواهد بود زیرا نخست وزیر میشل دبره چندین بار تاکنون علاقه ما رادر این‌مورد بیان داشته. انتخاب‌آزاد خواهد بود زیرا پارلمان و ملت نظریات ما را تاکید نمودند.

من‌یك بار دیگر میگویم چنانچه رهبران شورش مایلند مذاکره کنند شرط اساسی پایان دادن بجنك است. شرایط ما افتخار آمیز است مذاکرات میتوانـد محرمانه و یا علنی باشد سفرای کبار ما در تونس و مراکش‌ترتیب مسافرت آنهارابه فرانسه خواهند داد و شخصیت های صلاحیتدار جهت مذاکره با آنها تعیین می شوند.

چنانچه آنها در هر لحظه‌ای مایل باشند مراجعت کنند وبهر‌نقطه‌ای که بخواهند بروند تامین لازم به آنها داده خواهد شد. ولی اگر آنها باین امر توجه نکنند نیرو های انتظامی آرامش رادر الجزایر برقرار خواهند کرد همچنانکه در قسمت اعظم این سر زمین برقرار کرده‌اند.

دوکنفرانس سران غرب

دو گل سپس از روسای دول‌غربی دعوت کرد که نه‌تنها در ماه دسامبر جلسه‌ای تشکیل دهندبلکه برای دومین بار در بهار آینده‌قبل از تشکیل کنفرانس شرق و غرب با هم ملاقات کنند. ژنرال دوگل اضافه نمود جهت تشکیل کنفرانس شرق و غرب سه شرط اساسی لازم است.

۱- بهبود مناسبات جهانی ادامه یابد.

۲- روسای دول غربی که باید در کنفرانس آینده شرق وغرب شرکت جویند قبلا مسائل مورد نظر را بین خود حل و فصل کنند.

بنظر ژنرال دوگل سومین شرط تشکیل کنفرانس شرق و غرب تماس شخصی‌وی‌با نیکیتاخروشچف نخست وزیر شوروی است.

فقط بر ضد فرانسه

پس از پایان اظهارات دوگل سئوالات مطرح شد.

ژنرال در پاسخ یکی از خبرنگاران در باره بمب اتمی چنین گفت:

فرانسه بادر دست داشتن سلاح اتمی خدمت بزرگی به توازن قوا در جهان می کند اگر سازمان ملل متحد موفق بپایان دادن بتهدیدات گردد فرانسه بی درنگ و بدون اندك تردیدی مقررات بین المللی را مورد قبول قرار خواهد داد.

فرانسه با داشتن سلاح اتمی‌کمك موثری به حفظ توازن در جهان میکند امریکائی ها وانگلیسها و شوروی‌ها در مدت بیست سال سلاحهای اتمی زیادی ساخته اند و امروزه شوروی هاو انگلوساکسونها مقادیر زیادی ازاین سلاح دارند.

سازمان ملل متحد هرگز آزمایش های اتمی را که تا کنون بیش از ۲۰۰ بار در تمام نقاط جهان انجام گرفته تقبیح نکرد. ولی اکنون برضد فرانسه بهیجان آمده است

خلاصهٔ اخبار

واشنگتن- دیروز ارتش زمینی ایالات متحده یك موشك پنج مرحله ای از پایگاه «والوپز» درویرجینیا بفضا پرتاب کرد. این موشك که برای اندازه گیری الکترونها وامواج رادیو آکتیوفضا مورد آزمایش قرار گرفت پس‌از ۲۰دقیقه در اقیانوس اطلس فرود آمد.

***

پاریس- یك سخنگوی وابسته بسازمان دفاعی اتلانتیك شمالی اظهار داشت: وزرای خارجه کشور های عضو این سازمان روز ۲۲ دسامبر درپاریس تشکیل جلسه‌ می دهند تاگزارش مربوط به کنفرانس سران غرب را استماع نمایند.

***

پکن- ریاض گیلانی‌کاردار‌سفارت جمهوری متحده در پکن پس از یك ماه امروز وارد محل ماموریت خویش گردید. وی بعنوان اعتراض بمنطق خالد بکتاش پکن را ترك گفته بود.

***

واشنگتن - امریکا با لهستان دیروز موافقت نامه‌ای راامضاءکرد که بموجب آن دویست هزار تن غلات بقیمت ده‌میلیون و۶۰۰هزار دلار دربرابر دریافت «زلوتی» پول لهستان میفروشد. امریکا همچنین مبلغ یك میلیون و دویست هزار دلار برای پرداخت پیش کرایه حمل ونقل گندم به‌لهستان تخصیص داده است.

***

مسکو - خروشچف‌رسمااخبارمنتشره در خارجه را مبنی براین که وی در طول سفر خود به رومانی با مارشال تیتو و «والتر اولبریخت» و «گومولکا» ملاقات محرمانه ای انجام داده است تکذیب کرده و گفت قسمت اعظم سفر من در رومانی به شکار خرس وروباه اختصاص یافته بود.

مطبوعات مصری می‌نویسند:

بغداد آبستن خون است

قاهره - یونایتدپرس - روزنامه‌الاخبار درشماره امروز خودمینویسد: روزی‌که عبدالکریم قاسم از بیمارستان‌خارج شود درعراق یك تصادم ودرگیری نهائی روی خواهد داد. بقرار خبر این روزنامه کمونیستها درنظر دارند درآن‌روز دست بتظاهرات وسیعی بزنند.

انتظار می رود عبدالکریم قاسم بزودی بیمارستان «دارالسلام» را ترك گوید.

الاخبار می نویسد کمونیست ها از تمام سازمان ها وسندیکا های موافق خود دعوت کرده اند که‌نیرو های خودرا تمرکز دهند ویکی از هدفهای ایشان آنست که قاسم‌را از قدرت خود متوحش کنند.

تمرکز قدرت در خیابان

خبر گزاری نیمه رسمی خاور میانه با استناد به خبر هائی که از عراق رسیده گزارش می دهد شهر بغداد با خروج قاسم از بیمارستان درانتظار حوادث خونینی و قتل عام فجیعی‌نظیر وقایع «کرکوک» و «موصل» میباشد. مفسر سیاسی خبرگزاری مذکور اعلام کرد که کمونیست ها میخواهند [illegible] جوی خونین قدرت خودرا تثبیت کنند و نیرو های خودرا برای انجام یك قتل عام وسیع بعنوان جشن خروج قاسم از بیمارستان تجهیز نمایند.

مفسر مذکور گفت پس‌از آنکه کوشش کمونیست ها برای ترور قاسم به نتیجه نرسید نقشه این قتل عام را کشیده واز هم اکنون نیرو های خودرا در خیابان های شهر بغداد متمرکز کرده‌اند.

مقامات مسئول انتظامات بغداد برای جلوگیری ازاین خونریزی میخواهند ازانجام تظاهرات هنگام خروج قاسم از بیمارستان جلوگیری کنند.

فیلی عضو خانواده سلطنتی سیام شد

پادشاه سیام دست خودرا برسر این فیل‌گذارد ونام مقدس «سرورپیلان‌شاهی» را بوی بخشید

بانك کوك- آسوشیتد پرس - پادشاه سیام دیروز یك فیل سفید را تبرك ساخت و این حیوان راکه خیلی هم سفید نبود بعنوان یکی از اعضاء کاخ شاهی پذیرفت.

درحالیکه اعضاء خانواده شاهی و بزرگان قوم تماشا می کردند اعلیحضرت فومیپل دست خود را بر سر فیل نهاد و نام مقدس «فراساوت آدولیادت پاهانا» (یعنی سرور پیلان شاهی) را بوی بخشید

این آخرین قسمت برنامه‌مرسوم شاهانه بود که توسط حکومت مارشال ساریت برای سال جاری ترتیب داده شده بود.

هدیه بفیل مقدس

فیل سفید در تاریخ سلطنت‌سیام نقش مهمی داشته و حتی یکبارسبب وقوع جنك میان سیام و برمه‌شده است.

گرچه مرسوم است که فیل‌سفید را مظهری در خور شکوه شاهی بدانند،مااین فیل‌بیشتربه‌خاکستری نزدیك است و رگه های قهوه‌ای روی پوست او دیده میشود.

بنظر میرسید که فیل‌به مراسم شاهانه علاقه‌ای ندارد و در حین انجام مراسم‌وحرکت موکب‌شاهانه به کاخ مجمع ملی که مراسم‌تبرك در آنجاانجام میشد مرتبا پابرزمین میکوبید و خرناس میکشید.

صدها تن‌از چاوشهای شاهی با طوقهای زرین طبل میزدند و در شیپور ها نفیر میدمیدند و چتر های‌عظیم را که نشان‌شکوه‌سلطنت است حمل میکردند. پشت سر آنهافیل که‌روپوش زیبائی بریشت داشت می‌آمد.

پشت‌سر فیل‌نیز پیشخدمت های خاصه خوانچه های پر از موز و شکر و سبزه برای هدیه به فیل مقدس حمل می کردند.

درمسابقات لندن

ملکه زیبائی جهان انتخاب شد

میس‌کورین هلندی بعنوان ملکه زیبائی جهان‌انتخاب شد ولی ملکه زیبائی‌آمریکا مدعی است که دراین مسابقه اعمال نظر شده است

لندن - یونایتد پرس - «کورین روت شافتر» هلندی در مسابقات لندن به عنوان ملکه زیبائی جهان انتخاب شد. کورین که ۲۱ سال دارد، ملکه زیبائی هلند نیز هست. او چشمانی آبی و موهای بور دارد. باید در نظر داشت که ملکه زیبائی جهان با «میس یونیورس» که‌مسابقه آن‌در امریکا انجام می شود، تفاوت دارد. در مسابقات لندن از ۳۶ کشور شرکت کرده بودند. کورین بدریافت جایزه خودکه ۵۰۰ لیره ویك اتومبیل بود موفق شد. کسانی که در مسابقات رتبه های بعدی را احراز کردند عبادتند از ملکه های زیبائی پرو،اسرائیل، ممالك‌متحده بریتانیا ودانمارك، ملکه زیبائی اسرائیل در ارتش این کشور سر جوخه است.

هنـگام انجام مسابقات مبارزه شدیدی میان «کورین» و «ماریاداسل» ملکه زیبائی ۱۷ ساله پرو درگرفت ولی سر انجام قضات پس‌از دوبار اخذ رای، کورین سرد وبور را بر راسل سبزه ترجیح دادند. کورین درهلند مانکن است وهنگامی که‌ازاو سئوال کردند چه نقشه ای برای آینده دارد اظهار داشت که مایلم بکار خود ادامه دهم ویك سالن مد کوچك باز کنم. مجددا از او سئوال شد راجع‌به شوهر چه نظری دارید، کورین بلافاصله گفت، بله، می خواهم شوهر کنم وبه شوهر بیش از گشایش سالن مد اهمیت میدهم. آدم باید کسی را داشته باشد که باو تکیه کند، ولی هنوز کسی را در نظر ندارم.

پس‌از آن که نتیجه مسابقات اعلام شد ملکه زیبائی امریکاهیاهوی فراوانی بر پا ساخت ومدعی شد که میس کورین رفیقه یکی از قضات است و بدین جهت انتخاب شده‌است

پرتاب موشك روسی در دراقیانوس آرام

نیویورك - آسوشیتدپرس - مجله نیوزویك درشماره امروز خودمی‌نویسد: دستگاههای تعقیب مسیر موشك در امریکا گزارش میدهند که روسها موشك قاره پیمای‌خود را بسوی اقیانوس آرام‌شلیك کرده‌اند طبق‌خبر این مجله موشك‌نیرومند روسها پس از طی ٤٨٠٠ میل‌مسافت ازسیبری و از طریق شبه جزیره «کامچاتکا» درشمال جزیره «میدوی» فرود آمده است.

بزرگترین زیر دریائی جهان

کانکتیکوت - آمریکا - آسوشیتدپرس زیردریائی اتمی آمریکا بنام «تریتون»که بزرگترین زیردریائی دنیا است دیروز به آب افتاد.

یك زیر دریائی که برای حمل یك دستگاه عظیم رادار ساخته شده است نیروی ضربتی زیر دریائی‌اتمی امریکا را قدرت بیشتری می بخشد.

دریا سالار «برنارد استین» معاون ستاد عملیات و طراح نیروی دریائی امریکا گفت این زیر دریائی درعمل حدود استفاده از زیر دریائی های بزرك را نشان خواهد داد.

کار آن آزمایشی است که برنامه های آینده ساختمان زیر دریائی های امریکا را مشخص می سازد برای ساختمان زیر دریائی «تریتون» صد میلیون دلار خرج شده ودو موتور اتمی دارد. طول آن ۱۳۵ متر و ظرفیت آن ۵٫۹۰۰ تن است. تریتون بصورت پست مقدماتی رادار مورد استفاده واقع می شود و مراقب فعالیت زیر دریائی ها وهوا پیما های دشمن خواهد بود.

هنگام به آب افتادن «تریتون» آفتاب گرم و درخشانی بود و خانواده افسران و ملوانان «تریتون»وگروهی تماشاچی حاضر بودند.

جلوگیری از افزایش جمعیت در پاکستان

کراچی - خبرگزاری فرانسه - یك منبع مطلع اظهار داشت دولت پاکستان برای جلوگیری از افزایش جمعیت طرحی برای کنترل موالید تصویب کرده است.

بموجب این طرح ۲۵۰ هزاردلار برای خرید محصولات داروئی جهت جلوگیری از آبستنی درنظرگرفته شده است که‌در بیمارستان ها وزایشگاه‌ها مورد استفاده قرار خواهد گرفت.

پایان وضع فوق‌العاده در کنیا

لندن - آسوشیتد پرس - مامورین دولتی در کنیا دیروز اطلاع دادند که انگلستان تصمیم دارد وضع فوق‌العاده کنیا مستعمره افریقای شرقی را که از هفت سال پیش هنگام شورش مائو مائو اعلام شده پایان بخشد.

مردم کنیا که عموماسیاه پوست و آسیائی مهاجر و تعدادی سفید پوست میباشند در مرحله مهمی قرار دارند و اقداماتی در جریان است که ممکن است روزی‌منتهی باستقلال این مستعمره در چهار چوب دول مشترك المنافع گردد. مقامات انگلیسی عهده‌دار ایجاد زمینه مساعد برای این تغییرات میباشند.

قدرت اقلیت سفید پوست

در سال آینده انتخابات عمومی در کنیا انجام میشود. افریقائی ها در این مستعمره زرخیز بشدت برای تحصیل حقوق سیاسی مبارزه میکنند ولی قدرت عظیم سیاسی و اقتصادی اقلیت سفید پوست دلالت دارد که استقلال کنیا باین‌زودیها عملی نمیگردد.

«سرپاتریك رنیسون» فرماندار انگلیسی جدید «نایروبی» روزسه شنبه اعلام کردوضع فوق العاده کنیا که هفت سال پیش در مقابل فعالیت های تروریستی مائو-مائو اعلام گردیده است در اوائل سال آینده لغو خواهد گردید و برای جلوگیری از اقدامات غیر قانونی تروریستها قوانینی بتصویب‌خواهد رسید.

کلیه محکومین مائو مائو باید بقیه مدت محکومیت خود را در بازداشتگاهها بسر برند.

کرملین باتشنج دراروپا موافق نیست

درمراسم جشن انقلاب اکتبر برفراز یکی‌از عمارات مسکو این‌شعار بچشم میخورد: «یخ‌های جنك‌سرد درحال ذوب‌شدن است»

لندن - یونایتدپرس - روابط شرق و غرب امروزها به نحوی است که تصور میرود یخهای‌جنك سرد درحال آب شدن است.

در پایتخت های اروپای غربی روح خوش بینی‌حکمفرما است. دیپلماتها اعلام کرده‌اند امیدنمیرود که جنك سرد را فی الفور پایان داد ولی انتظار دارند که‌کنفرانس سران ثمربخش باشد و شرق و غرب موافقت کنند که‌بمذاکرات خود ادامه دهند.

حقایقی وجود دارد که خوش‌بینی را موجه و مدلل میسازد. درهمین چند روزه اخیر کمونیست هادوبار تهدید کردند ولی در هر دوبارحزم و احتیاط را پیش گرفتند و ازایجاد تشنج خودداری نمودند.

۱- حکومت کمونیستی آلمان شرقی اعلام کرد که پرچم خودرا بر فراز عمارت راه آهن واقع در برلن غربی برخواهد افراشت و بدین وسیله انقلاب اکتبر شوروی را جشن خواهد گرفت این موضوع مورد اعتراض‌فرمانده‌قوای امریکائی واقع گردیده ولی پس ازمذاکرات صریح با فرمانده روسی کسی پرچمی بر فراز عمارت راه آهن برلن غربی نصب نکرد.

۲- دکتر «اوتودیبلیوس» اسقف برلن و براندبورك که‌معتقداست هیچ مسیحی با ایمانی نمیتواند طرفدار حکومت استبدادی باشد اظهار کرد که‌به‌برلن شرقی‌خواهد رفت و روز اول نوامبر درکلیسای «مارین» برای ارشاد مردم‌موعظه خواهد نمود. مقامات برلن شرقی اعلام کردند که او را در مرز متوقف خواهند نمود. ولی اسقف نامبرده ببرلن شرقی رفت و برای دوهزار مسیحی موعظه کرد ومورد تجلیل مردم در خارج‌از کلیسا واقع شد و بدون اینکه کسی متعرض او گردد ببرلین غربی بازگشت.

این قبیل حوادث نشان میدهد که کرملین میل ندارد در اروپا تشنجی بوجود آورد و وضع را در موقعی که خروشچف برای‌تشکیل کنفرانس سران میکوشد متشنج سازد.

همین وضع در شوروی‌حکمفرما است در مراسم سالگرد انقلاب اکتبر بر فراز یکی از عمارات‌مرتفع شعار «یخ های جنك سرد در حال آب شدن است» نصب شده بود. خروشچف در گزارش خودبشورای عالی از ایزنهاور، دوگل و مکمیلان بخوبی یاد کرد.

عوامل بدبینی

۱- خروشچف قادر است کشور های اقمار اروپائی شوروی راکنترل کند ولی از چین سرخ ناراحت است بخصوص که اقدامات نظامی سرخودی در سرحدات هند کرده است. اختلاف مسکو و پکن‌ممکن است بیشتر از آن باشد که دنیای خارج‌اطلاع‌دارد. «ادوارد کرانکشاو» کارشناس امور شوروی و یکی از نویسندگان «ابزرور» این هفته مقاله خود را وقف این نکته کرد که دوستی زیبای مسکو و پکن کجا رفته است. خروشچف از مبارزه در دو جبهه خوشش نمی آید.

۲- خروشچف به شوروی تسلط آهنین استالین را ندارد او ارباب شوروی هست ولی محتاج و طالب پشتیبانی مردم می باشد. او باندازه کافی هوشیار است که بداند «صلح و رفاه» بهتر از هرشعار دیگری میتواند مردم را بدوریك سیاستمدار جمع کند.

باین علت است که وی امروز از کفش و غذای بیشتر و یخچال و رادیو برای مردم معمولی شوروی دم میزند و اشاره‌ای بمدفون کردن کاپیتالیسم نمیکند.

تغییر محل اجرای کنسرت

کنسرت‌مجللی‌که قرار بود درسینمای فردوسی به‌نفع تیمارستان امین‌آباد درتاریخ ۲۰ آبان اجرا گردد، بواسطه کوچکی محل‌ونبودن وسائل لازم به تاتر تفکری مقابل سینمای فردوسی انتقال داده شد از دارندگان کارت‌های ورودی تقاضا میشود که به تاتر تفکری مراجعه نمایند.

اصغر سیاهپوش

برای حفر چاه عمیق
به شرکت تکنوماشین
ابتدای خیابان سعدی پلاک ۵۹۷ تلفن ۳۵۹۸۰ مراجعه فرمائید.

دستگیری رهبر آن شورش سودان

پیش‌از انتشار خبر کودتا مارشال عبود تلفنی باقاهره تماس گرفت

قاهره ـ آسوشیتدپرس ـ سخنگوی سفارت سودان اظهارداشت دسته‌های غیر منظم نظامی با پیروی منظم دولتی در جنوب خرطوم و حومه شهر به نبرد پرداخته اند و بهر دو طرف تلفاتی وارد شده است .

سخنگوی مذکو راظهار داشت شورشیان یك آموزشگاه پیاده‌نظام ویلی را که «ام‌دورمان» را به‌خرطوم متصل میکرد تصرف کردند . سپس از طریق این پل بسوی‌خرطوم حرکت کردند ولی با مقاومت‌نیرو‌های‌دولتی‌مواجه‌شده‌متفرق گردیدند.

سخنگوی سفارت سودان‌اظهار داشت که اطلاعات فوق را ازطرق حکومت مرکزی بدست آورده‌است وی تاکید کرد که اکنون اوضاع سودان آرام است و دولت کنترل سراسر کشور را در دست‌دارد .

بقرار اطلاع کمونیستها باتوطئه‌کنندگان همکاری داشته اندرادیو رسمی دولت سودان در«ام‌دورمان» اظهارداشت که‌سه نفر ازافسران‌این کشور میخواسته اند نیرو های نظامی را وادار به کودتا کنند .

خبرگزاری فرانسه ا زخرطوم گزارش میدهد اطرافیان ژنرال طلعت‌فرید که از طرف دولت سودان مامور مذاکره د رباره تقسیم آب نیل با دولت مصر بوده است اطلاعات بیشتری در زمینه شورش نظامی‌در سودان داده اند .

محافل مزبور تاکید نمودند قبل ازآنکه رادیو سودان رسما خبر کودتای نظامی را پخش کند‌مارشال عبود رئیس جمهور سودان تلفنی با طلعت فرید در قاهره تماس گرفت ومدتی باوی مذاکره کرد .

محافل مزبور خاطرنشان میسازند که عامل اصلی شورش سرهنگ‌علی احمد محمد عثمان ویك افسر دیگر بوده اند دربین شخصیت های بازداشت شده کسانی از جمله سرهنگ یعقوب و برادرش سروان عبدالرحمان قطبیا میباشند که در شورش ماه مه گذشته نیزشرکت داشتند .

دهلی نو ـ رویتر ـ نهرو نخست وزیر هند اظهار داشت که ادعای چین درمورد مالکیت اراضی هند مورد قبول نیست وماحتی یکوجب ازخاك خودرا به‌آنها نخواهیم داد.

نهرو بدون اینکه اشاره خاصی به نامه اخیرچوئن لای‌کرده باشد اظهار داشت امیدوار است اختلافات مرزی دوکشور بامسالمت حل شود. ولی بهرحال ماسر خودرا دربرابر فشار خارجیان خم نخواهیم کرد.

موضوع درخور توجه

نخست وزیر هندکه برای بازدید ازنقاط مرکزی هند عازم این نقطه گردیده گفت باآنکه سیاست ما حل مسالمت آمیز اختلافات مرزی است ازخاك خود با قدرت‌کامل‌دفاع‌خواهیم کرد .

نهروگفت هیمالایا فرهنك، خون و تاج هنداست وچگونه ما می توانیم تلاشی راکه برای ربودن این تاج صورت میگیرد تحمل کنیم .

نهرو قبل ازحرکت به اگرااظهار داشته بودکه پاسخ دولت چین در دست تهیه است وبزودی برای آن دولت ارسال خواهد شد .

وقتی ازنهرو سئوال شد نظرخود رادرباره پیشنهاد چوئن‌لای مبنی‌بر عقب نشینی قوای دوطرف بفاصله۲۰ کیلومتر اظهار داشت گفتنی دراین مورد زیاد استوالبته این موضوع درخور توجه و مهم میباشد .

ردیادداشت .

بنا بگزارش یونایتدپرس منابع مطلع دیروز اظهار داشتندکه‌دولت هند یادداشت اخیر چوئن‌لای را رد خواهد کرد واز فراخواندن واحد های نظامی خود ازمرز های‌چین‌وهند خودداری خواهد نمود . ولی هنوز معلوم‌نیست‌که پاسخ نهروچه وقت داده ،خواهد شد .

دولت هند اعلام‌کردکه نمی تواند نسبت بوضع سرحدات خود پوش اغماض پیش گیرد واز مردم هند خواست‌که متحد شوند نهرو مایل است اختلافات باچین بامذاکرات مسالمت آمیز حل شود وحاضراست باچوئن‌لای درباره روابط تیره چین و هند مذاکراتی بعمل آورد .

حزب کمونیست هند بسه دسته تقسیم شده است عده‌ای طرفدارحمایت ازسیاست نهرو وشناختن‌خط مرزی ماکماهون میباشند. عده‌ای دیگرکه کنترل حزب رادر دست دارند در جستجوی راه سازش بین دهلی‌وپکن هستند .

دسته سوم استالینیست‌هامیباشند که بشدت ازروش پکن طرفداری میکنند .

درتوکیو شایع است‌که روش نرم اخیر پکن بمنظور خنثی کردن اثر سفر قریب الوقوع ایزنهاور به هند میباشد .

چینی ها امیدوارند که مذاکرات چوئن لای ونهرو ازتمایل هند بطرف آمریکا جلوگیری بعمل آورد .

عکس‌العمل مصاحبه دوگل

لندن از اظهارات دوگل ناراضی است

سیاست عدم تعجیل درتشکیل کنفرانس سران دول موافق بانظر آلمان غربی است

لندن ـ خبرگزاری فرانسه ـ بنظر محافل سیاسی لندن با اعلام این موضوع که خروشچف ۱۵ مارس آینده به پاریس سفر کرده و تا پایان آن ماه در فرانسه توقف‌خواهد کرد و همچنین با توجه باین مسئله که بنظر رئیس دولت فرانسه‌یکی از شرائط تشکیل کنفرانس‌سران شرق وغرب ملاقات شخصی‌وی‌با خروشچف میباشد آشکار است که کنفرانس سران شرق و غرب نمیتواند تا قبل از ماه مه آینده تشکیل شود . بدینجهت این‌قسمت ازبیانات ژنرال دوگل در لندن‌با عدم رضایت روبرو گردید .

دیشب در همان موقعیکه ژنرال دوگل در کنفرانس مطبوعاتی‌خود میگفت که نباید درتشکیل‌کنفرانس سران تعجیل شود مك میلان در مجلس عوام بریتانیا علاقه خود را به تشکیل فوری چنین کنفرانسی حتی برای ماه دسامبر ابرازداشت در لندن ضمنا اعلام شد که احتمال دارد بزودی ژنرال دوگل و همسرش ازبریتانیا دیدن کنند . ناظرین‌امور سیاسی معتقدند چنین سفری‌بطور قطع پس از سفر خروشچف به پاریس صورت خواهد گرفت .

مشابه نظر آیزنهاور

واشنگتن ـ کاخ سفید و وزارت امور خارجه هنوز تفسیر رسمی در مورد کنفرانس مطبوعاتی ژنرال دوگل نکرده اند .

مقامات وزارت امور خارجه‌امریکا تارسیدن گزارش رسمی‌بسفیر کبیر امریکا در پاریس بیانات ژنرال دوگل را موردبررسی‌قرارداده‌اند.

ناظرین امور سیاسی در واشنگتن خاطرنشان نمودند که بیانات‌ژنرال دوگل در مورد تشکیل دومین کنفرانس غرب در بهارآینده وقبل از تشکیل‌کنفرانس شرق و غرب مشابه نظریات آیزنهاور میباشدکه در کنفرانس مطبوعاتی هفته قبل لزوم آنرا خاطرنشان‌ساخت .

موافق نظر آلمان

بن ـ بیانات ژنرال دوگل در مورد شرائط تشکیل کنفرانس شرق و غرب موافق نظریات مقامات آلمان غربی است که معتقدند بایدمقدمات چنین کنفرانسی دقیقا تدارك شود .

مقامات بن معتقدند که با درنظر گرفتن اظهارات رئیس‌جمهورفرانسه در مورد کنفرانس سران چنین استنباط میشود که کنفرانس‌شرق وغرب درماه آوریل یا ماه مه‌تشکیل خواهد شد .

استقبال در شمال افریقا

تونس ـ مقامات رسمی تونس‌هنوز در مورد اظهارات ژنرال دوگل در مورد الجزایر اظهار نظر رسمی نکرده اند ولی از هم اکنون‌میتوان گفت که پیشنهاد آتش بس که رئیس جمهور فرانسه در کنفرانس مطبوعاتی خود بدان اشاره کردمورد توجه مقامات دولتی تونس قرار خواهد گرفت .سخنگویان ملیون الجزایر اعلام کردندبررسی‌اظهارات دوگل لااقل ۲۴ ساعت‌وقت‌میخواهد

درمراکش مقامات رسمی از اظهارات دوگل در مورد مسئله الجزایر اظهار خشنودی میکنند .

آزمایش «بلاك نایت»

انبرا ـ رویتر ـ موشك«بلاك‌نایت» انگلستان روز گذشته با موفقیت آزمایش شد . این موشك بارتفاع ۴۵۰ میلی رسید و اکنون مقامات علمی انگلستان در جستجوی‌دمانه مخروطی شکل آن هستند این پنجمین باری است که موشك«بلاك نایت »در انگلستان آزمایش میشود ممکنست موشك «بلاك نایت» بهمراهی موشك «بلواستریك» برای پرتاب نخستین قمر مصنوعی انگلستان مورد استفاده قرارگیرد.

معافیت‌سرمایه‌های آمریکائی درهند

واشنگتن ـ یونایتدپرس ـ دیروز میان امریکا و هند موافقت‌نامه ای به امضاء رسید که برای‌نخستین‌بار طبق آن‌درآمدسرمایه‌های امریکائی دریك کشور از پرداخت مالیات معاف میشود . وزیر مختار هند در وهرتر وزیر خارجه امریکا قرار داد را امضاء کردند هدف انعقاد این قرار داد توسعه سرمایه گزاری امریکا در هند میباشد .

ازامشب در

سینمای اسکار

یك فیلم کمدی سراسر خنده بنام

تعطیلات در پاریس

دوبله بفارسی ـ رنگی ـ تکنی‌راما

باشرکت

آنیتا اکبرك ـ بوب هوب ـ فرناندل

آ ـ ۲۹۱۷۶

اعلان مزایده فروش کارخانه گلیسیرین وصابون

وزارت صنایع و معادن کارخانه گلیسرین و صابون واقع در جنوب تهران کنار جاده تهران . ری را با کلیه اراضی متصرفی طبق سند مالکیت موجود با ماشین آلات . ساختمانها . ابزار . یدکیها .تجهیزات و وسائل و لوازم اداری طبق‌صورت اموال و دفاتر کارخانه (باستثنای وجوه‌نقد .موجودی . مواد اولیه محصول ساخته شده و درجریان ساخت) با کلیه حقوق قانونی آن از طریق مزایده با شرائط زیر بفروش میرساند .

۱ـ مزایده مربوط به تمام کارخانه و مجموع قسمتهای فوق‌الذکر بوده و برنده مزایده کسی است که‌بالاترین قیمتها را پیشنهاد نماید.

۲ـ حداقل شرائط فروش بصورت ۲۰ در صد نقد و بقیه باقساط مساوی ششماهه در ده سال خواهد بود .

۳ـ پیشنهاد دهندگان باید مبلغ یك میلیون ریال (۱٫۰۰۰٫۰۰۰) سپرده بحساب شماره ۱۵۴۴ بانك‌ملی ایران بنام وجوه حاصله ازفروش کارخانجات تودیع و رسید آنرا ضمیمه پیشنهاد لاك و مهر شده‌نموده با ذکر عبارت (مربوط بمزایده کارخانه گلیسرین و صابون) روی پاکت تاآخر وقت اداری هیجدهم آذر ۱۳۳۸ بوزارت صنایع و معادن خیابان ارك تسلیم نمایند .بهرگونه پیشنهادنامه تلگراف که بعد از ساعت فوق برسدترتیب‌اثرداده نخواهد شد .

۴ـ پیشنهادات درساعت ۱۱صبح روز بیستم آذر ۱۳۳۸در تهران وزارت صنایع ومعادن باز وقرائت خواهدشد حضور پیشنهاددهندگان درجلسه مزایده آزاداست .

۵ـ پیشنهاددهنده باید نام ونشانی صحیح خود ومبلغ پیشنهادی‌را مجزا درپیشنهاد ارسالی قید وتصریح نماید به‌پیشنهادات فاقد سپرده ویاپیشنهاداتیکه چك ضمیمه داشته باشد وهمچنین پیشنهادات‌مشروط وغیر صریح یاخلاف شرائط این اعلان ترتیب‌اثرداده نخواهدشد .

۶ـ کلیه هزینه‌های مربوطه از قبیل مخارج دفترخانه ومالیات‌معامله و عوارض و غیره بعهده خریداراست .

۷ـ هرگاه برنده مزایده از تاریخ‌ابلاغ‌وزارت صنایع ومعادن بمدت یکماه ازانجام معامله و پرداخت پیش قسط خودداری نماید سپرده او بنفع وزارت صنایع ومعادن ضبط خواهدشد .

۸ـ کارخانه تاانجام پرداخت کلیه اقساط موضوع‌ماده ۲دروثیقه وزارت صنایع ومعادن خواهدبود .

۹ـ موجودی مواد اولیه و محصول تمام شده ومحصول درجریان ساخت که طبق این اعلان از فروش مستثنی شده‌است درموقع تحویل کارخانه بقیمت روز بازار ارزیابی شده و بهای آن باتوافق طرفین ازخریدار کارخانه دریافت خواهد شد .

۱۰ـ علاقمندان میتوانند همه‌روزه درساعات اداری عین دارائیهای کارخانه رادرمحل ملاحظه نمایند واسناد مزایده راازدبیرخانه وزارت صنایع ومعادن دریافت دارند.

۱۱ـ شرکت درمزایده بمنزله قبول شرائط و طرح قرارداد معامله اکه جزواسناد مزایده‌است می‌باشد و بنابراین پیشنهاددهنده بایداسناد مزایده‌را ضمن تسلیم‌پیشنهاد امضاء وبه‌وزارت صنایع‌ومعادن تسلیم‌کند.

۱۲ـ وزارت صنایع ومعادن دررد یاقبول هریك یاکلیه پیشنهادات مختاراست .

وزارت صنایع ومعادن

آ ـ ۲۸۴۸۶ — ۴ ـ ۱

ماتادور

MATADOR

مراکز فروش : شعبه شرکت لوان تور میدان سپه تلفن ۳۰۲۷۲۳ و فروشگاه لوانتور میدان فردوسی تلفن ۴۹۵۵

فقط آدامس خروس نشان مورد اطمینان است

۱ ـ ۴ — آ ـ ۲۸۸۲۸

آب گرم کن راکو

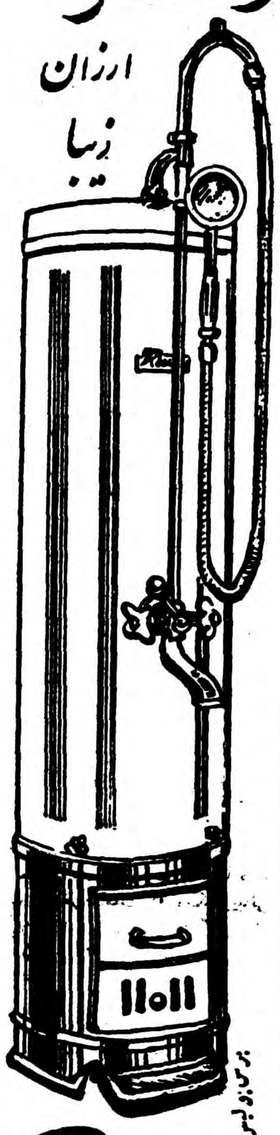

Raco

بانفت وگازوئیل میسوزد وارزانخ

زیبائی . کمی مصرف وارزانی قیمت

باهیچ آنجم کنی قابل مقایسه نیست .

مرکز فروش : میدان سپه

فروشگاه لوانتور تلفن ۳۰۲۷۲۳

۱ ـ ۵ — آ ـ ۲۷۹۰۶

Aragula

برای کف و دیوار هر خانه

استراکولا

بارنگهای مختلف

نقشه های مدرن

قیمتهای مناسب

فروشگاه فردوسی

جالبترین حوادث جهان

پلیس امریکا دیروز اطلاع داد که یك‌بانوی ۳۷ ساله سه‌تن از فرزندان پنجگانه خودرا مقتول کرده بود .روز دوشنبه اجساد این کودکان‌که میان یك تانه سال داشتند درخانه اوبدست آمد .

پدراین کودکان توماس گرایمز براثر ضربه روحی مدهوش شده در بیمارستان بستری است .

پلیس میگوید وقتی‌پدرآنها بخانه آمد اجساد رایافت . همسر اونتوانست جوابدرستی به‌پلیس بدهد .

دوفرزند دیگر آنهاکاترین ۱۱ساله وروبرتاچهار ساله نیزبیهوش بودند که‌هردو به بیمارستان منتقل‌شدند .

این زن‌سعی کرده‌بود همه کودکان خودرادراثر یك جنون آنی خفه کند ولی فقط به‌خفه کردن سه‌تن ازآنها توفیق یافت .

***

یك‌دانشجوی ۱۹ساله‌باستان شناس انگلیسی بنام (پترماردسون) درکناررودخانه تایمز بقایای یك کشتی‌مربوط به‌رومیان راکشف کرد.این کشتی متعلق به ۲٫۰۰۰سال قبل از میلادمسیح می‌باشد طول این کشتی ۱۸الی۲۴ متروعرض آن ۳٫۵متر میباشد این‌دومین باری‌است که‌بقایای کشتیهای باستانی درکرانه های‌انگلیس کشف میشود دفعه پیش در ۱۹۱۰ درناحیه وست مینستر بقایای یك کشتی یونانی‌بدست‌آمده‌بود.

***

هویت حقیقی ظرف شوی یکی از هتل های لندن دیروز افشاء شد.

وی وزیر نیروی برق وراه آهن لیبستان درزمان قبل از جنك بوده است .

رازاین وزیر سابق که «ژولیان اولریج» نام داشت فقط روزگذشته که‌در۷۱سالگی درگذشت فاش شد.

تا دیروز وزیر سابق کماکان به بشقاب شوئی‌درمهمانخانه‌ای که استخدام شده بود ادامه میداد .

وی زمانی بدوستانش گفته بود «بدو خوب زندگی رابابد باشکیبائی پذیرفت.»

فقط چند تن از دوستان لیبستانی وزیر سابق که در لندن تبعید بودند از موضوع خبرداشتند ولی‌هیچکس‌دراین باره اظهاری نمیکرد .

***رئیس ایالت «پاهانك »در فدراسیون مالایا «مردم‌کشور خودراسرزنش کردوبانهاقذکر داد که‌رانندگان متخلف را درائنای تصادف مضروب و مجروح نکنندواجرای عدالت رابدادگاهها واگذارند .**

عبدالعزیز بن عبدالله رئیس الوزراء«پاهانك»درجزوه‌ای‌خطاب بمردم مینویسد .مردم خارج ازمالایا دربارهماچگونه فکر خواهند کرد ؟ آنهاما راغیر متمدن خواهند دانست ومالایا رایك کشور بی‌تمدن تصور خواهند کرد .

رئیس الوزراء میگوید که تاکنون چندین راننده‌متخلف رامردم بشدت مضروب و مجروح کرده‌اند وحتی‌عده‌ای ازآنهارابحال مرگ‌انداخته‌اند ازجمله یك‌پروفسورآمریکائی کودکی رازیر گرفت‌که‌منتهی بمرگ کودك مالایائی گردید واقوام متوفی‌پرفسورامریکائی‌را بشدت زدند .

اطلاعات اقتصادی

همه چیز در تهران

یکی از مشکلاتی که در توسعه اقتصادی کشور در حال حاضر جلب نظر میکند تفاوت فاحشی است که بین تهران و شهرستانها از نظر پیشرفت اقتصادی موجود است . عملیات عمرانی که در تهران میشود قسمت قابل ملاحظه‌ای از بودجه‌عمرانی کشور را در خود جذب میکندومبالغ کافی برای‌عمران‌سایر شهرها و دهات باقی نمیگذارد.

تهران لوله کشی آب و خیابان های اسفالته و برق دارد و مدتیست که سد کرج دردست ساختمان است تا برق و آب بیشتری برای اهالی پایتخت تامین کند . فرودگاه تهران یکی از بهترین فرودگاههای خاورمیانه است . جاده‌های تهران در داخل شهر و شمیران تماما اسفالت شده و وسائل حمل و نقل فراوانی در آن در حرکت‌است ، بیمارستان‌ها و پزشکان تهران از نظر کمیت و کیفیت باسایر نقاط کشور قابل مقایسه نیستند و تهران از نظر مدارس شباهتی بسایرشهرستانها ندارد.طبق آماروزارت صنایع چهل ودو در صدواحدهای صنعتی درتهران گرفته‌شده‌است و تمام شهرستانهای دیگر در سراسرکشور از پنجاه وهشت در صد بقیه استفاده نموده‌اند .

حالا پای خود را از تهران بیرون بگذارید و چند کیلومتر از آن خارج شوید و بدهات اطراف پایتخت سری بزنید آنوقت واقعا تصور خواهید کرد که از مملکتی به مملکت دیگر وارد شده‌اید

طبق‌آماروزارت‌کشورازششصد وشصت ده اطراف تهران ۶۳۱ده هیچگونه بیمارستان و مطب ووسائل بهداشت ندارد در۴۸۵ ده حمامی وجود ندارد و در ۴۸۴ ده مدرسه ای نیست .

اقتصادیون و کارشناسان خارجی که بایران میایند از این تضاد عجیب مبهوت میشوند مخصوصا اگر سفری به سیستان و بلوچستان و کرمان و سایر نقاط نموده باشند اگر منظور ازتوسعه اقتصادی بالا بردن سطح زندگی اکثریت جمعیت است بایدوجوه عمرانی طوری توزیع شود که شهرستانهاو دهات نیز بسهم خود از آن بهره‌مند شوند و ثروت دریك نقطه متمرکز نگردد تا مردم نقاط مختلف ایران مجبور بمهاجرت بتهران نشوند . اکنون در حدود یك دهم جمعیت ایران در تهران متمرکز شده‌اند و شاید جمع کل خانه‌هائیکه در سراسر ایران خارج از پایتخت ساخته میشود از نظر مبلغ از منازل و ساختمانهائیکه در تهران بنا میگردد کمتر باشد .

تمرکز قدرت دستگاه اداری درتهران مردم شهرستانها را هر روز وادار میکند که شهر خود را رها کرده و بتهران سرازیر شوند. مردمی که سابق بر این در شهرستانها تجارت میکردند اکنون می‌بینند که ادامه کارشان بدون مراجعه بوزارتخانه‌ها عملی نیست و ادارات محلی بدون کسب دستور از مرکز نمیتوانند تصمیم بگیرند و کسب موافقت تهران مدتها بطول میانجامد در این صورت ترجیح میدهند که مرکز کار خود را بتهران انتقال دهندو بدنبال حرکت این عده بسیاری بیکار میشوند و دیری نمیگذرد که آنها نیز در جستجوی کار بتهران هجوم می‌آورند .

آنهائیکه توسعه اقتصادی ایران را از وضع تهران و تعداد منازل و خانه‌های مجللی که در پایتخت ساخته میشود اندازه‌گیری میکنند باید این نکته را د رنظر گیرندکه قسمت اعظم ثروت مردم‌ایران بتهران انتقال یافته و شهرستانها هر روز مردم ثروتمندو فعال خودرا از دست میدهند .

توسعه اقتصادی کشور و بالارفتن سطح زندگی مردم آن هنگام تحقق خواهدیافت که امور عمرانی و تولیدی دریك نقطه ایران متمرکز نگردد و بسراسر کشور سرایت کندوبرای این امر لازم است که توجه بیشتری بشهرستانهاو دهات و مناطقی که خوراك برای مردم و موادخام برای صنایع ماتهیه میکنند گردد .

۳۰۰هزار تن سیمان قابل صدور

تاسه سال دیگر میزان تولید سیمان‌درکشور به‌بیش از۹۹۱ هزار تن درسال خواهد رسید ومصرف سیمان درکشور به ۷۷۵ هزار تن خواهدرسید

آمارهای موجودنشان میدهد که‌در سال گذشته میزان تولید سیمان کشور درمقابل ۴۶۰هزار تن‌مصرف ۳۴هزار تن کسری داشت که از خارج وارد گردید ولی امسال‌بعلت بکارافتادن کارخانه‌های جدید و افزایش محصول کارخانه‌های‌موجود محصول سیمان کشور بیش از۶۶۱ هزار تن خواهدبود .

بااینکه امسال مصرف سیمان نسبت بسال گذشته ۱۴۰هزار تن‌افزایش یافته بااین‌وصف امسال درحدود ۶۱هزارتن محصول اضافی خواهم داشت این مقدار اضافی باتوجه‌به طرحهای عمرانی و برنامه‌های ساختمانی کشور تخمین زده شده است ظرفیت تولید کارخانه‌های‌سیمان کشور درسال آینده افزایش قابل توجهی پیدا کرده ومتجاوز از۹۶۱ هزار تن خواهد شد .ضمنا مقدار مصرف نیز از ۶۰۰هزارتن به۷۰۰ هزارتن خواهد رسید درنتیجه‌اضافه محصول که قابل صدوراست بیش از ۲۶۱هزار تن میباشد .

درسال‌های ۱۳۴۰ و۱۳۴۱ تولید سیمان در کشور به‌بیش‌از ۹۹۱هزار تن خواهد رسید ومیزان احتیاج‌و مصرف داخلی درسال ۱۳۴۰ درحدو ۷۷۵هزار تن درسال ۱۳۴۱ تقریبا ۸۹۰هزار تن پیش‌بینی شده و بااین ترتیب‌درسال اول ۱۱۶ هزار تن‌ودرسال دوم ۱۰۱هزارتن‌محصول سیمان اضافه برمصرف خواهدبود دراین‌صورت محصول سیمان زائد برمصرف ازسال ۳۸تاسال ۴۱ در حدود ۵۴۰هزار تن تخمین‌زده‌شده ست اگر کارخانه‌های جدیدی که بادریافت وام صنعتی ساخته‌میشوند ۲۴۰هزار تن آنرا بمصرف برسانند باز ۳۰۰هزار تن سیمان اضافه برمصرف و قابل صدور خواهد بود

روغن نباتی کیلوئی ۵۰ریال تثبیت میشود

دولت قراراست درمقابل تثبیت قیمت روغن‌نباتی سود بازرگانی روغن خام تخم پنبه را لغو نماید

اتحادیه صاحبان کارخانجات‌روغن نباتی در نظر دارند طی نامه‌ای از وزارت بازرگانی بخواهند که برای رسیدگی بوضع کلی صنعت روغن نباتی کمیسیونی‌از طرف‌دولت تشکیل شود . صاحبان کارخانجات معتقدند که دولت‌به مشکلات آنها واقف نیست واقدامی در تثبیت وضع آنها بعمل نمی آورد وفقط خواستار تقلیل قیمت است .

صاحبان کارخانه‌ها میگویند با تقلیل قیمت‌موافقیم‌و بهرمقدار که دولت بگوید حاضریم قیمت را پائین بیاوریم مشروط برآنکه برای کارخانه ها مقدور باشد . اگر دولت موجباتی فراهم کندکه کارخانه‌ها ازحیث‌تامین مواد اولیه دوچار اشکال نشوندقیمت‌خودبخود کاهش‌خواهدیافت.درهرحال‌بایدآینده صنعت روغن نباتی از وضع مبهم وخطرناك کنونی نجات یابد.

بنابگزارش خبرنگار مادرآخرین مذاکرات صاحبان کارخانه‌ها بـ فروش روغن از قرار کیلوئی ۵۳ ریال درمقابل لغو سود بازرگانی روغن خام تخم پنبه مرافقت کرده‌اند ولی دولت رقم۵۰ریال پیشنهاد کرده است احتمال‌قوی‌میرود که‌کارخانه‌ها تسلیم نظر دولت بشوند ودرمقابل لغو سود بازرگانی روغن خام تخم پنبه قیمت روغن نباتی رادرکیلوئی ۵۰ریال تثبیت نمایند.

لایحه تشکیل بانك مرکزی اوایل آذر بمجلس داده میشود

برای جلوگیری ازصرف اعتبارات زائد لایحه‌کیفری مالی وپولی زودتر تقدیم میشود

فعلا بانکهای دیگر ازسیاست وروش واحد پیروی نمیکنند وبیشتر منافع خودرا درنظر دارند

امروزگفته‌شد که لایحه‌تفکیك‌بانك ملی بدو بانك مرکزی و تجارتی که مدتها پیش توسط بانك ملی تهیه شده و در دبیرخانه شورایعالی اقتصاد تحت مطالعه بود تا دوهفته دیگر در هیئت دولت مطرح خواهد شد تا پس از تصویب دولت‌دراوایل آذرماه برای تصویب بمجلس داده شود .

در حال حاضر بانك ملی از آن نظر که خود نیز بکار های تجارتی می پردازد آنطور که باید و شاید نمیتواند بر کارهای بانك های‌دیگر نظارت نماید و این کار تنها با تشکیل بانك مرکزی و تصویب حدود وظائف و اختیارات آن عملی است در حال حاضر عملا باطنا بانك ها از یك روش‌و سیاست‌واحد پیروی نمی کنند و کار آنهاتقریبا روی رقابت و جلب مشتری و منافع خودشان می چرخد .

دولت تصمیم دارد باختیارات و وظائفی که بانك مرکزی باتصویب لایحه‌پیدامیکند هرچه‌زودتر صورت قانونی بدهد و فعلا تا زمانی که تفکیك بانکملی عملی نشده بانك مزبور با اختیارات و قدرت بیشتری سیاست پولی و اعتباری دولت را اجرا کند . از آن گذشته باتصویب لایحه کیفری مالی و پولی کشور دولت تصمیم دارد سیاست مالی و پولی خود را با دقت اجرا نماید واز که اثر تورمی دارد جلوگیری صرف اعتبارات زائد در بعضی امور نماید .

پنج میلیارد ریال هزینه توسعه کامل بنادر

وزارت‌گمرکات بعدازروشن شدن میزان اضافه وصولی سالیانه ازاوایل سال آینده بکار توسعه بنادر می‌پردازد

وزارت گمرکات درباره بنادرایران و توسعه و تکمیل آنها مطالعات تازه ای شروع کرده است در این مطالعات اقدامات و عملیات و طرح هائی که سازمان برنامه برای‌توسعه و تکمیل بنادرایران در دست اجرا دارد مورد نظر می باشد مقامات گمرکی معتقدند که اقدامات‌گمرك جهت توسعه بنادر مغایر اقدامات سازمان برنامه نیست بلکه مکمل آن است .

علاوه بر این برنامه که در حال اجراست از اعتبار جدیدی که گمرك از اضافه وصولی خود بدست می آورد در سال های بعد برنامه‌تکمیلی خود را برای توسعه و تکمیل تاسیسات بندری بنادر بوشهر و شاهپور‌تنظیم و اجرا خواهد کرد .

اعتباری که گمرك می تواند برای این منظور مصرف کند در پایان اسفند معلوم خواهد شد از این جهت وزارت گمرکات تصمیم دارد برنامه کار خود و همچنین طرحهائی که در نظر دارد از اوائل سال آینده اجرا کند تا پایان سال تمیه نماید .

طبق بر آوردی که شده توسعه و تکمیل بنادر ایران بطور کامل اعتباری در حدود پنج میلیارد ریال لازم دارد . این اعتبار طی سال های آینده بتدریج از محل اعتبارات عمرانی و اضافه وصولی گمرك باید تامین و بمصرف برسد .

آگهی تصحیح

نظربااینکه درآگهی منتشره راجع به‌لغو سورشارژ بندرخرمشهر متاسفانه نام کشتیرانی یوگسلاونسکالینیسکاپلوویدبا (یوگولی‌نیا) از قلم افتاده بود لذا بدینوسیله متذکر میشویم که‌شرکت کشتیرانی‌مزبور هم عضواتحادیه کشتیرانیهای مدیترانه وخلیج فارس می‌باشد .

آگهی دعوت صاحبان سهام

ازعموم آقایان صاحبان سهام شرکت سهامی ساختمانی رانکین بارعایت ماده ۷۶و۷۷و۷۸و۷۹ قانون تجارت دعوت میشود که برای تبدیل سهام بی‌نام‌به‌نام بادردست‌داشتن برك سهام درمحل شرکت حضور بهمرسانند والابرابر مواد مذکور سهام بی‌نام به‌سهام بانام‌خواهد شد.

دستور جلسه .تبدیل سهام بی‌نام به‌بانام است.

آ_۲۲۴۵۵ هیئت مدیره شرکت سهامی ساختمانی رانکین

افزایش سرمایه دوشرکت

یك شرکت منحل شد ویك شرکت برای احیای اراضی موات تشکیل گردید

شرکت

* شرکت شعله طلائی با مسئولیت محدود سرمایه خود را از مبلغ یك میلیون و دویست هزار ریال به سه میلیون ریال افزایش داد .

*شرکت سهامی شرق منحل شد و آقای ارسطو مزدائی بسمت مدیر تصفیه آن انتخاب شد .

* شرکت کشاورزی و تولیدی‌دز برای انجام امور کشاورزی و تولیدی و احیاء اراضی موات با سرمایه هفت میلیون‌ریال‌تاسیس شدمدیریت شرکت با آقای حبیب‌الله افخمی می باشد .

* در اراك شرکت سهامی خوشنام اراك سرمایه خودرا از مبلغ شش میلیون ریال به هفت میلیون ریال افزایش یافت .

رکود بازارتبریز

بازارتبریزدر هفته گذشته رضایت‌بخش نبود.آذربایجان که مرکز خشکبار ایران است بعلت رکود صادرات خشکبار در سایر معاملات نیز دچار رکود گردیده‌است مغز بادام تبریز که‌قیمت آن در سال گذشته به۷۵ ریال رسیده بود فعلا با مظنه ۵۴ ریال‌خریدارندارد بازار پشم هم‌سست می‌باشد چای و قند و شکر و خواربار و غلات باندازه مصرف‌معامله شد . فقط فعالیتی وضع بهتری داشت و تعاملات‌آن رضایت بخش بود .

پاکستان به سیمان احتیاج دارد

ایران میتواند سیمان اضافه براحتیاج ومصرف خودرا بپاکستان صادرکند

گزارش‌هائی که‌ازپاکستان‌میرسد حاکی‌است که‌پاکستان دچارکمبود سیمان شده وامسال حداقل به۱۵۰ هزار تن سیمان احتیاج دارد و اقداماتی‌انجام داده است که‌ازترکیه سیمان خریداری کند .ولی بعلت مضیقه ارزی قادر نیست تمام‌سیمان مورد احتیاج کشور راتامین کند در حالیکه درحدود بیست هزار تقاضای خرید سیمان تسلیم دولت شده است .

علت افزایش مصرف سیمان‌در پاکستان ازاین جهت است که‌اغلب ساختمانهای بزرك‌بجای‌آهن یاآجر بیشتر باسیمان ساخته‌میشود زیرا از یکطرف واردات آهن محدود است وازطرف دیگر خاك‌مناسب برای تهیه آجرموجود نیست با بررسی هائی که‌شده ایران بعلت افزایش تولید وایجاد کارخانه‌های جدید سیمان امسال ومسال های آینده اضافه براحتیاج سیمان‌دارد که میتواند صادر کند باین جهت این‌فکرپیدا شده که‌از طرف دولت اقداماتی بعمل آیدو ترتیب لازم داده شود کارخانه‌های سیمان‌ایران می‌توانند قسمتی ازسیمان مورد نیاز پاکستان را تامین کنند‌دراین صورت گذشته ازاینکه محصول اضافی کشور صادر میشود ازنظر نزدیکی راه وارزانی بنفع پاکستان نیز می‌باشد .

استقبال ازوامهای صنعتی کوچك

ازحیث تعداد ومبلغ وام تهران اول_ اصفهان دوم وآذربایجان سوم بوده است

پرداخت وام‌های کوچك‌صنعتی که صرف توسعه وتکمیل وایجاد کارگاههای کوچك صنعتی میشود بیش‌از صنایع بزرك مورداستقبال مردم قرارگرفته است زیرا بانك ملی با تسهیلات بیشتری اینگونه وام‌هارا پرداخت میکند این کارگاه ها که‌اغلب احتیاجات مردم راتامین می کنند‌باسرمایه‌های کوچك درست شده‌اند وبادریافت وام‌های کوچك می‌توانند شرایط‌کار ووسایل کار خود را بهبود بخشند و محصول بیشتر وبهتری بمردم عرضه کنند.

آمار نشان میدهد که‌تافیمه‌اول آبان ۸۶۸ وام کوچك صنعتی بمبلغ بیش از ۲۷۶ میلیون و۸۳۵ هزار ریال مورد موافقت قرار گرفته و به متقاضیان آنها‌پرداخت شده‌است.

بموجب همین‌آمارازوام‌های مزبور ۲۷۴ وام به‌استان تهران ۱۵۳وام باستان اصفهان ۱۲۵وام بدواستان آذربایجان ۶۹وام باستان کرمان ۵۶وام باستان‌خراسان ۴۳وام‌باستان فارس ۳۹وام باستان مازندران‌و ۳۸وام باستان گیلان۳۴ وام‌باستان کرمانشاهان ۱۶وام باستان کردستان و۱۵وام باستان خوزستان و۶وام باستان سیستان‌وبلوچستان پرداخت شده است .ضمنا باید اضافه‌نمود که قیمت عمده وامهای کوچك‌در تهران بمصرف رسیده است واز مبلغ کل ۲۷۶ میلیون ریال وام‌های کوچك صنعتی ۱۱۱میلیون ریال آن بمتهران و۱۶۵میلیون ریال‌آن بسایر شهرستانهای سراسرکشور داده شده است . . درمورد وامهای صنعتی بزرك باید گفت که‌درحدود ۴۲ درصدآن درتهران و۵۸درصد درشهرستانها بمصرف رسیده است .

آگهی انحلال شرکت

بمنظور انحلال‌شرکت سهامی سازمان اقتصادی طبق‌اساسنامه صاحبان سه‌ربع سرمایه‌که میتوانند تقاضای انحلال شرکت وتعیین مدیر تصفیه‌را بنمایند .بدینوسیله بکلیه سهامداران اعلام‌میگردد که چون مدت‌تصدی هیئت مدیره شرکت منقضی گردیده وشرکت هم عملی‌انجام نمیدهد برای انحلال‌شرکت وتعیین مدیرتصفیه متمنی‌است درروز دوشنبه ۸آذر ماه ۱۳۳۸ ساعت۵ بعدازظهر دردفتر وکالت آقای محسنین واقع درخیابان نادری پاساژ محسنین حاضر شوند .

محمد سرداری ایروانی ـ مهندس منوچهر ایازی ـ مهرانگیزملاح

آ_۲۲۴۸۳

آگهی تاریخ روز تشکیل مجمع عمومی

جلسه مجمع عمومی فوق‌العاده شرکت سهامی بیمه‌ایران بجای روز ۱۷آبان۱۳۳۸ باهمان دستور روز پنجشنبه ۲۷آبان ۱۳۳۸ساعت ۸صبح درمحل شرکت واقع درخیابان سعدی تشکیل خواهد شد.

آ_۲۹۱۶۶ مدیر عامل شرکت سهامی بیمه ایران

آگهی مجمع عمومی فوق‌العاده شرکت تعاونی مصرف کارمندان دولت

چون جلسه مجمع عمومی فوق‌العاده شرکت تعاونی مصرف کارمندان دولت درروز شنبه۱۵آبانماه۱۳۳۸ بعلت عدم حصول اکثریت سهامداران رسمیت نیافت لذا طبق‌ماده ۱۵اساسنامه از صاحبان سهام دعوت‌میشود که‌روز چهارشنبه ۲۶آبانماه یکهزاروسیصدوسی‌وهشت ساعت‌چهار بعدازظهر درمرکز شرکت حضور بهمرسانند .ضمنا متذکر میشود که‌جلسه باهمه حاضروسمیت پیدا مینماید.

دستور جلسه_ اصلاح‌ماده ۱۵اساسنامه وتبصره آن

برای شرکت درجلسه مزبور ازصاحبان سهام تقاضا میشود برگ سهم یاکارت شناسائی پارسید موقت همراه داشته باشند صاحبان سهامی که‌بوکالت ازطرف‌سهامداران دیگر مایلند درجلسه حضور بهمرسانند بایستی‌علاوه بروکالتنامه برگ سهم موکل خودرا نیزتا دو ساعت‌بعدازظهر روزسه‌شنبه ۲۵آبانماه جاری بدفترشرکت تسلیم‌نموده برگ حضور درجلسه رادریافت دارند.

آ_۲۹۱۲۲ شرکت‌تعاونی مصرف کارمندان دولت

آگهی تاسیس آزمایشگاه مجهز

راه آهن دولتی ایران به‌اطلاع صاحبان صنایع ومعادن میرساند اخیرا آزمایشگاه مجهزی درراه‌آهن تاسیس شده که میتواندتجزیه‌های زیررا انجام دهد.

آب. چدن. فولاد. برنج. برنز. وسنگهای معدنی از قبیل‌سنگهای سرب. آهن. منگنز. روی. کرم.

مراجعین محترم میتوانند درساعات اداری مستقیما به آزمایشگاه راه‌آهن واقع‌درکارخانجات مراجعه نمایند راه‌آهن دولتی ایران

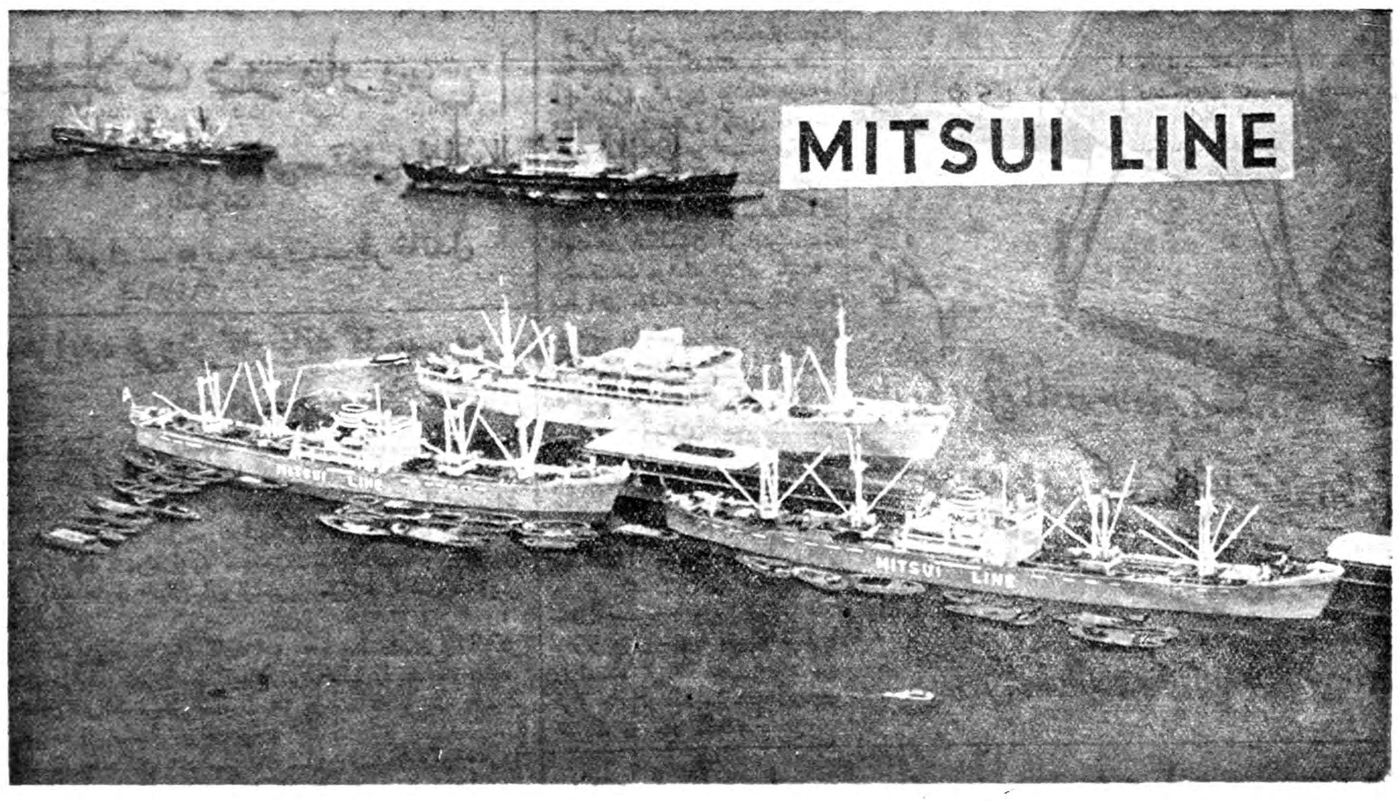

باکمال مسرت سرویس جدید خط‌کشتیرانی

میتسوئی لاین

مهمترین خط‌کشتیرانی ژاپنی را ازبنادر ژاپن وخاوردور به خلیج فارس وبالعکس باستحضار عموم بازرگانان محترم میرساند.

اولین‌کشتی این خط بزرك بنام

آماکیسان مارو "AMAGISAN MARU" m/s

درحدود اول آذرماه بخرمشهر واردخواهدشد. این‌کشتی درضمن تخلیه بار وارداتی خودکالای صادراتی برای بنادر:

سنگاپور_ هونگ کونگ_ کوبه_ اوساکا_ ناگویا_ یوکوهاما

وبااستفاده ازترانشیپ برای

کولومبو_ سان فرانسیسکو_ لوس آنجلس

وبنادر مهم استرالیا بارقبول‌خواهد نمود.

برای‌کسب اطلاعات بیشتر وتامین‌جا بنمایندگی کل‌درایران

شرکت سهامی اوانت اکسپرس ترانسپورت (ایران)

تلفنهای_ ۳۷۲۷۰_ ۳۴۶۶۹ _ ۳۳۹۹۴_ ۳۶۱۵۷ _ ۳۹۰۵۸ ویا بشعبات این شرکت درخرمشهر وتبریز مراجعه فرمائید.

انتقاد

دکتر حسن صدر حاج سید جوادی

مردم آزاری

خانمی نوشته است :

«دو هفته گذشته نمیدانم کدام شیر پاك خورده نامه‌ای بیکی از مجلات نوشته واز پزشك مجله علاج دردش را پرسیده است ولی امضای مرا در زیر نامه گذاشته است ! وآقای دکتر هم عمل جراحی را تجویز فرموده‌اند : هر چه فکر کردم به بینم من چه دردی دارم فکرم بجائی نرسید . بفرض هم که‌دردی داشته باشم آنقدر احمق نیستم که با قلم وکاغذ بمعالجه به پردازم !»

کاغذ این خانم چند واقعه نظیر آنرا در خاطر من تداعی کرد .چندی قبل یکی از همین اشخاص بیکار نام شخص محترمی راکه پنجاه سال از سنش می گذشت به برنامه کودك فرستاد وگوینده برنامه اورا مورد سرزنش قرار داد که شبها نقشه جغرافیائی در جای خود رسم میکند! ویك بیکاره دیگر ، بنام پیر مرد مذهبی متعصبی از رادیو صفحه دم گاراژ بودم یادم سوار شد راخواسته بود . وبالاخره یکروز هم عکسی از جوان‌شیداوعاشقی‌در صفحه‌خوانندگان یك مجله چاپ شد ، جوان نوشته بود که‌من عاشق شیدای فلان دخترم، پدرو مادر دختر با ازدواج مامخالفند خود دختر هم از من خوشش نمی آید چاره دردمن چیست ؟

دو روز بعد جوان بیچاره سراسیمه بدفتر مجله آمد که ای امان وای فغان آبرویم رفت . من اصلا عاشق نشده‌ام این نامه بکلی عاری ازحقیقت استو موجب قهر وغضب پدرو مادر و همه افراد فامیل شده است !

این نمونه هائی است از ضرر های معنوی که بابتکار عده‌ای بیکاره و احمق هر روز دامنگیر مردم میشود.

عده دیگری که ابتکار شان ازدسته بالا کمتر و حمقشان بیشتر است در کوچه و خیابان واتوبوس و سینما و هرجا که هستند موجبات خسران و زیان مادی را برای اشخاص فراهم می سازند و متاسفانه چون مورد‌تنبیه قرار نمی گیرند از کار خود نیز دست بر نمی دارند .

این عده اشخاص ولگردی هستند که در سینما ها واتوبوسها با تیغ ژیلت صندلی هارا پاره می کنند ویا به وسیله میخ اتومبیل ها را خط میاندازند .

چند روز قبل یکی از آشنایان شکایت می کرد که با هزار زحمت وخون دل‌برای دهاثراز دست‌اتوبوس ها و تاکسی هایك اتومبیل کوچك خریده است ولی روزی نیست که اتومبیل او از گزند و آسیب اشخاص بیکار و شرور ومردم آزار و یا دزدهای ولگرد مصون باشد . یا با میخ اطاق آنرا خط میاندازند یا با سیخ لاستیك هایش را سوداخ می کنند ویا قالپاقها و چراغ هایش را میدزدند ویا آنتن آنرا می شکنند.

دو روز شاید بیش از ده شکایت نظیر همین شکایت ها به روزنامه اطلاعات می رسد . درمیان این‌شکایت ها نامه جالبی رسیده بود . نویسنده نامه نوشته است : چند روز قبل یك پسر بچه ده ساله آنتن اتومبیل مرا شکست . او دزد نبود ولی بدون شك مریض بود آنهم مریض روحی ، آنتن را برای تعویض به تعمیر گاه بردم . متصدی تعمیر گاه یکنوع آنتن بمن ارائه داد که وقتی آنرا پائین می کشند قفل می شود وهنگامی که بخواهند از آن استفاده نمایند با کلید آنرا باز کرده بالا میکشند. بمتصدی تعمیر گاه گفتم من از وجود چنین آنتنی بی اطلاع بودم ، وی خنده‌ای کرد جواب داد این آنتن ها در کشور های اروپائی مصرف ندارد چون اسباب زحمت است ولی دراینجا بسیار مفیدو لازم بنظرمیرسد!

وی‌در خاتمه نامه خود پرسیده است به‌نظر شما چگونه باید از این گونه اعمال جلوگیری کرد ؟

بنظر ما اینگونه اعمال را بامامور وپاسبان و زندان نمی توان ریشه‌کن ساخت زیرا این اعمال معلول عدم برخورداری از تربیت ویا حداقل تربیت صحیح‌و همچنین نبودن‌تفریحات سالم وسرگرمی های مفید است .

کودکی که تحت تعلیم و تربیت صحیح قرار گرفت د رکوچه وخیابان باین گونه اعمال دست می زند و وقتی بزرك شد اعمال وحشتناکتری انجام می دهد .

باید تعلیم و تربیت را تعمیم داد واز طرف دیگر تفریحات سالم و مفید برای بچه‌ها وبزرگها تهیه کرد .

کفتگوی مهرگان

♠ درلباس روحانیت

آقای میراحمدی واعظ تذکرمیدهد که غالبا در خیابانهای تهران بعضی اشخاص که در لباس روحانیت هستند از رهگذران تقاضای کمك می‌کنند شایسته است بپاس احترام لباس روحانیت مامورین مربوط از این کار ناشایسته آنان جلوگیری کنند .

♠ روبروی چهارصد دستگاه

آقای مصطفوی کارمند وزارت‌پست و تلگراف مینویسد که روبروی چهارصد دستگاه زمینی بمساحت۴۰ متر در ۸۰۰ متر بایر افتادمودنتیجه زباله‌دانی شده‌است واز قرارمشهور شهرداری قصد دارد در آن محل خیابانی احداث کند و چه بهتر که بااین مضیقه مسکن زمین مزبور را برای ساختن خانه بکارمندان دولت واگذار کنند .

♠ از دبیرستان مروی

بعضی از دانش آموزان دبیرستان مروی شکایت دارند که :

۱ـ در ظرف چهل روز چهار دبیر شیمی ، عوض شده و هنوز هم دبیر شیمی نداریم .

۲ـ همینقسم دبیر فیزیك سه‌مرتبه عوض شده‌است .

۳ـ معلومات دبیر زبان انگلیسی بحد کافی نیست .

♠ از کجا سوار شویم ؟

شرکت واحد اتوبوسرانی در پاسخ تقاضای مسافرین خطمیدان‌مجسمه ـ بازار که تحت عنوان از کجا سوار شویم در شماره ۱۰۰۳۹ اطلاعات چاپ شده چنین توضیح میدهد : خواهشمند است‌از شاکیان‌بخواهید برای توضیح بیشتر بدفتر شرکت مراجعه کنند تا رفع اشکال بشود.

♠ ساعت بساعت زیاد میشود

آقای حسن ناظری ساکن خیابان آریانا مینویسد که جمعیت این خیابان ساعت بساعت زیاد میشود و بهمان نسبت اتوبوسرانی آن کم میشود تقاضای اتوبوس‌بیشتر داریم.

♠ آن وعده چه شد ؟

آقای صفار صادقیان کارمند وزارت فرهنگ مینویسد که آقای وزیر فرهنگ پس‌از مراجعت از اروپا ضمن مصاحبه با خبرنگار اطلاعات وعده دادند که حقوق فرهنگیان را اضافه کنند اما تاکنون بوعده خود وفا نکرده‌اند تقاضای انجام وعده را داریم

♠ شکایت حاجی سیگاری

آقای حاجی سیگاری از تبریز تلگراف میکندکه‌مبلغ‌ده‌هزار ریال بپاست‌بشماره ۶۲۲در تاریخ‌سوم‌اسفند پارسال از بانه به‌لابراتوار ویرا در تهران فرستاده‌ام وهنوز نرسیده‌است تقاضای رسیدگی فوری دارم .

♠ عباس‌آباد بی‌آب

آقای محمود احمدیه از بازرگانان تهران و یکی از مالکین اداضی عباس آباد اظهارمیدارد که میخواهم دراین محل خانه بسازم آب برای خوردن نیست چه‌رسدبرای‌خانه ساختن شایسته است شهرداری در اینجا چاه عمیق حفر کند و صد برابر هزینه آن از عوارض زمین ها استفاده کند .

♠ بوق نیمه شب

آقای عباس پروین ضمیر ساکن خیابان ۲۸ مرداد شکایت دارد که باوجود دستور های اکید درباره بوق نزدن رانندگان بعداز ساعت ده شب متاسفانه رانندگان ایستگاه مجاور منزل ماازساعت یازده شب تا دو بعداز نیمه شب با بوق زدن های گوش خراش راحت و خواب مردم را میگیرند تقاضای اجرای مقررات و جلوگیری از بوق زدن نیمه شب را داریم .

♠ سه‌تقاضا دارند

اهالی چهارراه اناری تا چهارراه قنات که ازاتوبوس شماره۲۳استفاده میکنند تقاضا کرده‌اند که :

۱ـ قدری بر عرض این خیابان بیفزایند .

۲ـ تعداد اتوبوس ها را زیاد تر کنند

۳ـ مامور راهنمائی دراین مسیر بگمارند

♠ صندوق تعاون

آقای محمد رفیع نژاد در پاسخ تقاضای شما راجع بنشانی صندوق تعاون جوانان اعلام میشود که‌نشانی صندوق مزبور شعبه بانك ملی‌خیابان ژاله میباشد

♣ دو لب آب حیات

سکنه خیابان علیای بهارشکایت دارند که محل ما در زیر منبع آب تهران واقع‌شده با اینوصف دو ماه ونیم است بی آب مانده‌ایم تقاضا داریم رفع مضیقه‌بنمایند .

شهود عقد

لرد ریچارد باتلر انگلیسی چند روز قبل بابانو مولی ازدواج نمود. نامبرده اکنون ۵۶ سال دارد و همسر جدید او ۵۴ ساله است .

نکته‌جالب این‌که در مراسم‌ازدواج آندو۴فرزند داماد و۶فرزند عروس حضور داشتند وشاهد عقد بودند و پسر بزرك عروس خانم که۲۵ ساله است عروس وداماد را دست بدست داد . . . !

راز جوانی درشصت سالگی

یکی از پزشکان معروف انگلیسی خطاب به زنانی که می خواهند جوانی خود را تا پس از شصت‌سالگی حفظ کنند می گوید :

اگر می خواهید پس‌از شصت سالگی احساس پیری و فرسودگی نکنید نصایح زیر را بکار ببندید :

۱ـ سعی کنید که وزن خودرا پس‌از شصت سالگی کم کنید زیرا هر کیلو اضافه وزن در آن سن چند سال از عمر شمارا کم می کند .

۲ـ به تقلید از جوانان دست به تمرینات ورزشی غیر معمولی نزنید زیرا شما در آن سن احتیاج به ورزشهای مخصوصی دارید .

۳ـ لوازم منزل را شخصا خریداری کنید ودر باره همه چیز فکر نمائید وخودرا بهمه چیز مشغول کنید .

از اینجا و آنجا

بزرگترین دشمن بشر

ویروس امراض‌رامیتوان کوچکترین وخطرناکترین دشمن بشر دانست که علی‌رغم اکتشافات قرن اخیر و تهیه واکسنها هنوزهم‌امراض‌مختلفی رابوجود آورده وزندگی وسلامت بشر را تهیه میکند .

درانجمن عمومی بهداشت امریکا هفته گذشته اعلام‌گردید که ازسال ۱۹۴۷ تاکنون۷۶نوع ویروس جدید کشف گردیده که طریقه مبارزه بابسیاری ازآنها هنوز معلوم نیست ودرآینده نیز بطور قطع ویروس‌های دیگری کشف خواهد گردید .

همچنین اعلام شد که تنها پی‌بردن بوجود ویروس‌های‌مختلف کافی‌نیست بلکه‌باید‌راه‌مبارزه‌باآنهارا‌کشف‌نمود.

ماکارونی وزیبائی

یکی از متخصصین امور زیبائی در امریکا اظهار داشت : من باهر دختر زیبائی که در اروپا ملاقات کردم اظهار داشت که از اهالی ایتالیا می باشد . این دختران زیبا دمز زیبائی خودرا در خوردن ماکارونی میدانند.

دو قرن بنائی

تخت جمشید که ویرانه های آن از آثار با عظمت باستانی جهانست پایتخت تشریفاتی هخامنشیان بود و شاهنشاهان این سلسله در ایام عید نوروز که نمایندگان ۲۸ ملت برای تقدیم هدایا شرفیاب میشده‌اند دراین‌کاخ‌تخت‌نشسته و بار داده‌اند.

بنای این کاخ با عظمت رادارپوش بزرك شروع کرد و پس از او هریك از شاهنشاهان این سلسله در صفه تخت جمشید کاخی برای خودساختند و در تمام مدت سلطنت این خاندان که ۴۲۰ سال بوده عمله و بنا و حجار و مهندس در محوطه کاخ به چشم میخورد . و سر انجام هم با حمله اسکندرمقدونی کار ساختمان کاخهای متعددآن پایان نرسیده ویران گردید حجاریهای نیمه تمامی که در ویرانه های تخت جمشیدبدست آمده این نکته را روشن میسازد و عجیبترین آنها سنك عظیمی است‌که ۵۴ متر مکعب است و ظاهرا درنظر داشته‌اند که پس از اتمام کار حجاری ، آنرا بمحل اصلی خود انتقال دهند .

مورچه واتومبیل

مورچه و اتومبیل دارای یك وجه تشابه میباشند . همانطور که در زمستان راننده اتومبیل برای اینکه آبیرادیاتور ماشین یخ نزند کمی ضد یخ در آن میریزد ، مورچه‌نیز در سرمای زمستان‌ماده‌ضد یخ تولید کرده‌در پناه آن خودرا حفظ میکند.

دکتر اسمیت از دانشگاه مینسوتاکه پس از مطالعات طولانی نظریه فوقرا اظهار داشته است اضافه مینماید ماده ضدیخی‌که مورچه برای محافظت در برابر سرما بکار میبرد از ترکیبات گلسرین میباشد که تاده در صد در بدن حیوان بوجود می‌آید و وقتی هواگرم شد بتدریج ازبین میرود.

دکتر اسمیت برای اثبات نظریه خود تعدادی مورچه از مناطق گرمسیر بیك نقطه سردسیر انتقال داده و مشاهده‌نمودکه مورچه‌های مزبورفورادر محل جدید بتولیدماده‌ضد یخ‌پرداختند تا از سرما محفوظ باشند . .

جدول

کلمات متقاطع

شماره ۱۳۶۶

۹	۸	۷	۶	۵	۴	۳	۲	۱	
				■					۱
			■			■			۲
				■					۳
							■		۴
			■						۵
					■				۶
						■			۷
									۸
				■					۹

افقی : ۱ـاروپاست وکاملا اروپائی‌است‌ـ لوله آب منزل قبل از لوله کشی بدان وصل بود ۲ـ برای آب ازسر گذشته چه یکی‌چه‌صد تا‌ـ حمله‌ـمادرتازی ۳ـ کدورت‌ـپس گردنی برپشت گردن !۴ـ ازاصطلاحات‌موسیقی کلاسیك ۵ـبوری و تولبی ـ مطلع ۶ـ انباشته و انبوه ۷ـ سری‌که عشق‌ندارد‌ـ دست دلداده مهجور از دامن‌دلدار مغرور ۸ـحرف نفی ـاز شهر های اروپا ـعددی است ۹ـغالبا دود از آن بر میخیزد ـواین نیز محصول همان دود است !

عمودی : ۱ـخانم برای زیبائی آن ریاضت می کشد ـاگر قلم است پس چرا می چینند ؟ ۲ـ خط آهن ـاگر سفری در پیش نباشد بدرد حمام میخورد ۳ـ باید کم‌کم علم کرد ٤ـچون پیر دیر است حرفش را بگوش جان باید شنید ـسودای ناله ۵ـ تزویر ـمعمولا هرپرده نمایشنامه چند تا دارد ٦ـهم با خوش دوستی دارد هم با شش‌ـبرای لبخندش قیمتی تعیین نتوان کرد ۷ـشاعر از دیدن قد وبالای دلارای یار بیاد آن افتاده است ۸ـ با آن شمع هم می سازند ـدمش را بیازی نگیرید ۹ـ مرغ سعادت ـنابغه .

حل جدول شماره ۱۳٦۵

افقی : ۱ـمش ـازدواج۲ـ حیا ـار ـرل ۳ـ مورمن ـشنا ٤ـدادخواهی ۵ـوب ـلس ٦ـخاطر خواه ۷ـجان ـسیاحت ۸ـگل ـجت ـرمی ۹ـ نهاوند ـقر .

عمودی : ۱ـمحمدی ـجگن ۲ـشیوا ـخاله ۳ـاردوان ٤ـمخبط ـجو ۵ـزانو ـرستن ٦ـدر ـالخی ۷ـشهسوار ۸ـارنی ـاحمق۹ـجلاده تیر.

همیشه یك لوله دردسترس داشته باشید

تغییر نام خانوادگی

نام‌فامیل اینجانب‌از«پنج‌تن‌امیری» به‌کیومرث تغییر یافته‌است.

حسین کیومرث

آ_۲۲٤۵۳

روزنامه سیاسی وانتقادی خدنك

همه هفته روزهای شنبه درسراسرکشور منتشر میشود

سخنرانی‌درکانون مهندسین ایران

ازکلیه همکاران محترم وسایر علاقمندان دعوت میشودکه روز شنبه ۲۲ر۸ر۳۸ ساعت۵½ بعداز ظهر برای استماع سخنرانی‌آقای‌دکتر مهندس زوانزیك تحت عنوان طرزاستفاده ازنیروی برقووسائل برقی در معادن (که‌همراه باپروژکتور ویك‌حلقه فیلم خواهدبود .) درمحل کانون واقع‌درخیابان جنوبی پارك‌شهر حضور بهمرسانند .

هیئت مرکزی کانون مهندسین ایران

رادیو
ترانزیستوری
بیکون
دوست وفادار
شما
کاتالوك
درخواست نمائید
SOUND SYSTEM
YSB-602 SPEAKER BOX
YAMADA ELECTRIC IND, CO., LTD.
3, 6-CHOME, SHIBA-SHIMBASHI, MINATO-KU
TOKYO JAPAN

اکنون
۸ سرویس هفتگی بی.او.ا.سی
به لندن
در راه ازاروپا نیز دیدن کنید
به نمایندگی مجاز بی. او. آ. سی‌وایه ایرتوك شماره ۷۱ خیابان فردوسی تلفن ۸۵۸۱۱ ـ ۴۶۹۳۳ـ۴۷۲۹۳ مراجعه فرمائید
خطوط هوائی بریتانیا وماوراء بحار

صبح‌ها
هرروز درساعت ۷ر۱۵ دقیقه تهران در روی‌امواج ردیف ۱۶ متر و۱۹ متر.
هرروز صبح یك صفحه موسیقی درخواستی شنوندگان وسپس تازه‌ترین اخبار جهان پخش میشود.
جمعه بجای موسیقی آیاتی چند از قرآن مجید پخش میگردد.
شب‌ها
ازساعت ۱۹ و۴۵ دقیقه بوقت تهران بمدت یك ساعت برروی امواج ردیف ۱۹ متروه۲۵ متربراین با ۱۵۳۰۰ و۱۱۸۶۰ کیلوسیکل درثانیه.

هتل رستوران مایسن

روزهای جمعه بهترین ولذیذترین چلوکباب خیابان زاهدی (بالای میدان فردوسی) تلفن ٤٦۵۳٤ـ٤۲۹۰۱

آ_۲۹۰٤٤ ۱ـ۲

بخاری-آبگرمکن
POLAR
پلار
اصفهان
بی رقیب
آ_۲۸۳۱٦ ۱ـ۱۰

کشاورزی مظاهری کرج

امسال ۷۵نوع درخت ازبهترین میوه‌های داخله وخارجه برای مشتریان خوش‌ذوق وباسلیقه خودتهیه وباقیمت نازلی بفروش‌میرسانه نشانی ۱ـکشاورزی مظاهری جنب بیمارستان کرج. ۲ـدفتر اول خیابان دانشکده کشاورزی کرج. ۳ـتهران تخم گل فروشی تقوی‌ـ ویاتلفنهای ۲۱۳۳۵ـ ۲۵۷۵۱ آ_۲۹۱۵٦

عرض سپاسگذاری حضور تیمسار معظم سرلشگر دکتر خوشنویسان

بدینوسیله ازعنایات مبذوله درباره عمل جراحی پرستات برادرعزیزم که‌در بیمارستان انجام فرموده بینهایت سپاسگذار سلامتی و موفقیت آن تیمسار معظم‌را ازحضرت احدیت خواستار است .

آ_۲۲٤۴۳ دکتراسمعیل تقی‌زاده

آ_۲۹۱۲۸

ناسیونالیسم افراطی در آمریکای لاتین

اگر فشار این ناسیونالیسم ادامه پیداکند کمونیسم پیروزی بزرگی درکشورهای آمریکای‌لاتین بدست آورده است

The New York Times.

موجی از ناسیونالیسم افراطی که طبق معمول هدف آن علیه ایالات متحده است در امریکای لاتین بوجود آمده است .

با آنکه کمونیست‌ها باین‌نهضت کمک کرده و آنرا تشویق میکنند معذالك پیداست که قسمت های بسیاری از این نهضت با کمونیسم سرو کاری ندارد .

ازحوادث اخیر منجمله افتشاشات پاناما چنین بر می آید که در روابط ایالات متحده با امریکای لاتین فصل دشواری آغاز شده واین نظریه‌مورد تائید کارشناسان وزارت امور خارجه در مسائل مربوط بامریکای‌لاتین‌نیز قرارگرفته‌است

حوادث دیگری را که میتوان از آن‌نام‌برد ادامه نظاهرات‌واحساسات ضد امریکائی در کوبا ، ضبط اموال صنعتی ایالات متحده در برزیل و فشارهائیست که برای خارج کردن‌سرمایه‌های امریکائی از ونزوئلا صورت میگیرد .

معذالك جهت این اقدامات هنوز آن قدر روشن نشده است که بتوان باتوجه به آن اساسی برای سیاست خارجی امریکا نسبت‌باین ناحیه از جهان تعیین کرد و تا موقعی که این‌وضع ادامه‌دارد باید با شکیبائی و توجه کامل مراقب اوضاع بود .

این همان روشی است که وزارت خارجه امریکا در برابر تظاهرات ضد امریکائی رژیم فیدل کاسترو در کوبا در پیش گرفته است .

با آنکه سیاست وزارت امور خارجه امریکا در امریکای لاتین غالبا مورد انتقاد بوده‌است معذالك اکنون مشاهده میشود روشی را که‌این کشور در برابر حوادث کوبا در پیش گرفته از طرف دیپلمات های امریکای لاتین مورد تحسین قرار گرفته است .

باوجود آنکه سیاست شکیبائی امریکا برای این کشور موجب کسب حیثیت بین‌المللی شده‌است معذالك اداامه‌روش‌خرابکارانه‌رژیم دکتر کاسترو هر لحظه وضع را جهت موجه‌جلوه دادن‌این سیاست در داخله‌با اشکالات بیشتری‌مواجه میسازد .

لایحه شکر

آزمایش حقیقی در این مورد هنگامی صورت خواهد گرفت که در سال آینده کنگره امریکا به بررسی لایحه شکرخواهد پرداخت ومطمئنا فشارهای‌زیادی واردخواهد شد تا حصه‌ای که کوبا در واردات شکر بامریکا دارد تقلیل داده‌شود این حصه اکنون به کوبا وضع ممتازی در میان کشور های تولید کننده شکر جهان میدهد .

طراحان سیاست خارجی امریکا اکنون‌با کمال علاقمندی به‌بررسی انعکاس حملات رژیم کاسترو به ایالات‌متحده‌در دیگر نقاط‌امریکای لاتین پرداخته‌اند .

تااین اواخر انتقاد کشور های امریکای لاتین ا زایالات متحده محدود به مخالفت با رویه این کشوردرمورد‌حمایت ازدیکتاتوری وکافی نبودن کمك های اقتصادی بود اما اکنون این مرحله سپری شده‌زیرادیکتاتوری‌دیگر مسئله‌ای را در امریکای لاتین تشکیل نمی دهد ودر مورد کمك اقتصادی‌نیز فقط چند کشور معدود این ناحیه هستند که از قبول نقش موثر امریکا در برآوردن احتیاجات اقتصادی امریکای لاتین خودداری میکنند .

پدیده خطرناك

اما آنچه د رامریکای لاتین در شرف‌وقوع است‌پدیده‌ایست باعشق بیشتر و طبعا خطرناکتر .

در بن بست اخیری که بر سر انتخاب لیختنتان یاترکیه بعضویت شورای امنیت‌درسازمان‌ملل متحد پیش آمد چند کشور امریکای لاتین برای اولین باراز قبول‌رهبری امریکا امتناع کردند و طرف لیختنتان را گرفتند .

این حادثه‌درزمانی صورت‌گرفت که کلماتی‌نظیر«بیطرفی» و«تیروی سوم» بطور روز افزون از «هاوانا» تا «ریودوژانیرو» بگوش میرسد .

برزیل نیز موقع را مناسب یافت برای آنکه اعلام دارد وزیرخارجه آن کشور بمسکو میرود تا درباره فروش قهوه مذاکراتی‌بعمل آورد، حال آنکه این کار در حال عادی در سطح پائین تر و توسط‌مقامات کم رتبه‌تری میتواندصورت پذیرد.

در این‌میان «ناسیونالیسم‌اقتصادی» یکی از حربه های موثر مبارزه انتخاباتی این کشور وا در سال آینده تشکیل میدهد ودر همه‌جا شعار هائی مبنی بس لغو امتیازنامه بانکهای خارجی در برزیل ، محدود کردن منابعی که بخارج میرود و ملی کردن صنایع مختلف بگوش میرسد .

در پاناما مهمترین مسئله انتخاباتی سال آینده روشی که باید دربرابر امریکا نسبت به کانال در پیش گرفت تشکیل میدهد وازهم‌اکنون رزیر خارجه این کشور مبارزه‌خود را در این راه آغاز کرده است .

دو ونزوئلاجناح چپ‌حزب‌دمکرات که حکومت را در دست دارد با کمونیست هاهمصداشده وسرمایه های امریکائی در نفت و صنایع دیگر این کشور را بعنوان‌مظاهر امپریالیسم معرفی میکنند و در حالی که‌پریزیدنت«رومولوبتانکورت» برای جلوگیری از وخامت اوضاع کوششی میکند سرمایه های امریکائی از ونزوئلا خارج میشود و کمپانیها ی‌نفتی به‌تقلیل یاجمع آوری سرمایه های خودی‌میپردازد یکی‌از مطلعین‌و کارشناسان‌وزارت امور خارجه ایالات متحده درامور امریکای لاتین اظهار میدارد اگر فشار فاسیونالیسم افراطی کنونی درخارج کردن سرمایه‌های‌امریکائی با موفقیت روبرو شود کمونیسم پیروزی بزرگی دراین ناحیه‌بدست آورده است.جمهوریهای امریکای لاتین و برنامه های عمرانی آنان بصورت نخستین قربانیان چنین وضعی درخواهند آمد و نقشه‌های کمونیستها بوسیله کسانی اجرا خواهد شد که خودرا میهن‌پرستان واقعی میدانند .

(نیویورك تایمز)

مقالات گزارشهای خارجی

آمریکا هزینه دفاعی خود را محدود میکند

مسابقه تسلیحاتی بیك سد بزرك برخورد میکند که امریکا بدون خطریك فاجعه بزرك نمیتواند ازآن عبورکند

Le Monde

تخلیه پایگاه های هوائی آمریکا در مراکش ، فرستادن موشکهای «ثور» باروپا ، فشار روز افزون خزانه داری کل آمریکا برای اینکه اروپائیها قسمت مهمی از هزینه های دفاعی خودرا بعهده بگیرند ، همچنین اقدامات و مبارزاتی که در ایالات متحده بعمل می‌آید نشان میدهد که دولت آمریکا می‌خواهد بیش ازپیش فعالیت های نظامی خود را در خارج ازآن کشور محدود سازد .

تصمیم آمریکا در مورد تخلیه پایگاه های مراکش‌وفرستادن‌موشك های «ثور» باروپا معلول علل سیاسی وفنی است .

با استقرارموشکهای برد متوسط در انگلستان و ایتالیا از شماره‌سب افکن های وابسته واحد های هفتم و شانزدهم هوائی آمریکا کاسته میشود .

(واحد هفتم آمریکا اکنون در بریتانیا وواحد شانزدهم در اسپانیا مستقر هستند).

علت دیگر تقلیل بمب افکن های این واحدها آن است که هر یك از هواپیما های واحد های مزبوراکنون بجای یك بمب می‌توانند چهار بمب باخود حمل کنند .

هماکنون چهار واحد موشك «ثور» در انگلستان مستقر گردیده است.

قرار است ایتالیا نیز موشك ژوپیتر دریافت کند .

سکوهای پرتاب این موشکها در «تیرول» جنوبی ساخته خواهدشد .

دولت ترکیه نیز با استقرار یك‌واحد ژوپیتر در خاك خود موافقت کرده است .تصور میرود که گردان پنجم موشك «ثور» نیزبرای یونان‌اختصاص داده شدهٔ باشد .

بطوریکه میدانیم این دولت نیز اخیرا با دریافت این موشکهاموافقت کرده است .

علل اقتصادی

اما باید دانست که‌علل اقتصادی‌نیز در سیاست نظامی آمریکا در جهان ومخصوصا در اروپا تاثیر بسزائی داشته است .

پرزیدنت آیزنهاور در یکی از کنفرانسهای مطبوعاتی اخیر خود گفت ایالات متحده به‌تنهائی‌نمیتواند بار سنگین کمك به کشور های خارجی را بدوش بکشند .

اندرسون وزیر خزانه‌داری آمریکا اظهار داشته است که میزان کسر پرداخت های آمریکا به‌جهان میلیارد دلار میرسدوهزینه های نظامی‌خارجی بالغ بر پنج میلیارد و نیم دلار است که دومیلیارد آن صرف کمك های نظامی میشود .

از سه میلیارد وسیصد میلیون‌دلار هزینه های نظامی بودجه فعلی یك میلیارد و ۸۰۰میلیون دولارآن‌درااروپا خرج میشود .

وزیر خزانه‌داری آمریکا از افزایش میزان تولید موشکها دوچار نگرانی شده است .

درست است که با افزایش تولید موشك از میزان تولید هواپیما های نظامی کاسته میشود ولی باید در نظر گرفت هزینه ساختمان هواپیما در حال حاضر بمراتب بیشتر از سال های گذشته تمام میشود .

در سال ۶۰-۱۹۵۹ میزان تولید هواپیما های نظامی نسبت به سال ۵۲-۱۹۵۱ از ۸٤۲٦ هواپیما به۷۱۳ تقلیل یافته است ولی‌بطوریکه گفتیم هزینه ساختمان آن بمراتب زیادتر شده است .

از طرف دیگر استقرار پایگاه های موشك د رارویه نظر بسیاری از سیاستمداران وفرماندهان نظامی‌یك اقدام موقتی است و این کار فقط با هنگام تاسیس شبکه موشکهای‌قاره پیما درخود آمریکا ادامه خواهد داشت .

پس از تکمیل این شبکه می‌توان از خاك آمریکا هدف های شوروی راهدف قرار داد .

اگردرنظرداشته‌باشیم که ساختمان یك موشك اطلس با سکوی پرتاب آن به ۱۲ میلیارد و نیم بالغ میشود به مخارج سرسام‌آور تاسیس‌شبکه مزبور بخوبی پی خواهیم برد .

قرار است ۹۰ موشك اطلس در پایگاه های آمریکا نصب‌شود .

هزینه یکصد ویازده‌موشك«تیتان» که جزو این شبکه در نظر گرفته شده بالغ بر ۱۸۰۰ میلیارد خواهد شد .یکهزار و ششصد میلیارد نیز برای ۹ زیر دریائی که هر یك از آنها با ۱٦ موشك پولاریس مجهز خواهند شد در نظر گرفته شده است .

تنها هزینه اجرای‌این برنامه‌تقریبا معادل بابودجه کل فرانسه است‌باین ترتیب مسابقه تسلیحاتی بیك سد بزرگی برخورد میکند که ایالات متحده بدون خطر یك فاجعه بزرك نخواهد توانست از آن عبور کند .

باین جهت جای شگفتی نیست که ایالات‌متحده‌میخواهد بتدریج قسمتی از هزینه های دفاعی اروپا را خود این کشور ها که اقتصادیات آنها در حال پیشرفت‌است بعهده بگیرند .

(لوموند)

اردن موجودیت خود را حفظ میکند

کشور اردن توانسته است دربرابر حوادث سیاسی ونظامی دهساله‌اخیر مقاومت کند

سال گذشته خطرات گوناگونی اردن رادرمیان گرفته واین کشوررا تهدید بنابودی میکرد .

دربغداد باسقوط تخت وتاج ملك فیصل فدراسیون هاشمی از هم متلاشی شد، در قاهره عبدالناصر فکر میکرد که انقلاب عراق بسودا و تمام خواهد شد، سوریه اقلیم شمالی مصر محسوب گردید واسرائیلی‌ها اعلام کردند اگراردن مورد تهدید قرار گیرد آنها بساحل غربی رود اردن هجوم خواهند کرد .

همه محافل جهان از خود سئوال میکردند هنگامیکه نیرو های‌اسرائیلی که پس ازسقوط بغداد اردن را اشغال کرده بودند این کشورراتخلیه کنند چه روی خواهد داد .

آیا هیچ اتفاقی روی نداد و شاید هم علت اصلی آن بودکه دشمنان اردن تشخیص دادند این‌کشوربمعنای واقعی یك کشور قابل ملاحظه نیست ومخارج ومشکلاتی‌که برای اداره آن باید متقبل شوند بیش ازارزشی‌است که تصاحب آن دارد .

از آن تاریخ حوادثی‌که در بغداد روی داد مبارزه ای راکه بین ایمن پایتخت وقاهره وجود داشت بیش ازگذشته تشدید کرد و عبدالناصر حس کرد درشرایطی واقع شده که بیش ازتحریك دشمنان احتیاج‌بجلب دوستان دارد .

تهدید ازداخل

آخرین تهدیدی‌که علیه اردن بعمل آمد ازداخله این‌کشور بود. گروهی که اکثریت آنان را افسران ارتش تشکیل میدادند درماه مارس‌گذشته هنگامیکه ملك حسین در مسافرت خارج بود تصمیم بانجام یك کودتا گرفتند ولی‌توطئه آنهاکشف شد و همگی دستگیر گردیدند .

درتاریخ ۱۸ اکتبر ۱۳ افسرارتش ویك غیر نظامی درداگاه محکوم به مجازاتهائی ازاعدام تاهفت سال‌حبس گردیدند .

درتاریخ ۱۲اوت‌که محاکمه آغاز شد تصور میرفت‌که توطئه‌کنندگان بامصر یها وسوریها ارتباط‌داشته اند.

این تصور منطقی بود زیرا هر دو کشور درانجام کودتاهای نظامی تجربه داشتند وزمزمه برچیدن‌خاندان هاشمی چند روزه درقاهره و دمشق شنیده میشد .

ولی پس ازپایان محاکمه بین‌عمان وقاهره روابط دیپلماسی عادی برقرار شد ودر خود دادگاه نیز حملات‌شدیدی علیه جمهوری متحده بعمل نیامد.

ازهمان ابتدای تشکیل کشورکوچك هاشمی در سال ۱۹۲۰ حدس زده میشدکه این کشور کم دوام ترین واحد های سیاسی خاورمیانه باشد.

اما اردن توانست به موجودیت‌خود ادامه دهد وجنگ فلسطین درسال ۱۹٤۸ وبسیاری از حوادث سیاسی ونظامی دیگر دهساله اخیررا تحمل نماید بدون اینکه ازطرف کشوری تصرف شود یارژیم آن باتوسل‌بزور تغییر کند .

شاید ملك حسین بخوبی احساس کند که ضعف کشوراو بزرگترین و مثبت ترین نقطه اقتدار او بشمار میرود .

(اکونومیست)

یك کارخانه مهم آسانسور و جرثقیل سازی

ایتالیائی که علاقمند به صادرات به ایران میباشد طالب نماینده معتبریست که در کارهای ساختمانی شهرداریها وارد باشد. باآدرس زیر مکاتبه فرمائید:

U.C.E. - Alzaia Naviglio Grande 152, MILANO (Italie)

آ-۲۹۱۸۰

نوشتهٔ سردارپانیکار — ۸- تاریخچه انقلاب‌چین

کمونیستها در پی قدرت

در پایان جنگ کاملا روشن‌بود که کوئومین تانك اعتماد توده عظیم روشنفکران را از دست داده است .

دین آچسن درکتاب سفیدی‌که‌تحت عنوان « روابط امریکا و چین » تهیه ودبه ترومن رئیس جمهوری امریکا تسلیم کرد اطلاع میدهد که مردم چین اعتماد خودرا به کوئومین‌تانك از دست‌داده‌اند واین‌نکته‌حتی‌از۱۹٤۳ بر ناظرین امریکائی پوشیده نبوده است . این نکته سبب نگرانی است که بعدا کوئومین تانك بدون حمایت ملت چین چگونه با کمونیست های چین دست و پنجه نرم خواهد کرد؟

ناظرین امریکائی از سالهای ۱۹٤۳و ۱۹٤٤ بیمناك بودند که حکومت ملیون تا آنجا خودرا از مردم چین دور سازد که در میدان رقابت پس‌از جنك بر سرقدرت عدم قابلیت خود را ثابت کند .

باید دوری کوئومین تانك را از مردم چین سر منشاء حقیقی ضعف چیانکایچك بشمار آورد . از سوی دیگر مائوتسه تونك و همکاران او منابع قدرت خودرا توسعه میدادند و طرحی برای تشکیل یك حکومت وحدت ملی پیشنهاد کردند که‌طبقات متوسط رابه‌سوی شعارهای‌کمونیستی بکشاند .

ژاپن در ۱٤ اوت ۱۹٤۵ تسلیم‌شد. بااین‌تسلیم موقعیت‌بین‌المللی‌حکومت چیانکایچك بیش از هر زمان‌تقویت شد . اسما چین را یك از پنج قدرت بزرك جهان‌شناخته بودند و یك کرسی اصلی شورای امنیت رابه‌او بخشیدند و بنظر ظاهر بینان چین مقام امپراطوری ژاپن را اشغال میکرد .

در ۱۹٤۵ شوروی‌ها پیمانی با چیانکایچك منعقد کردند که طبق آن حکومت چیانکایچك را رسما حکومت مرکزی چین شناختند و تعهد کردند که در صورت حمله آینده ژاپن به او کمك کنند .

همچنین امضاء کنندگان این پیمان موافقت کردند که در هیچ دسته‌بندی که علیه یکی‌از آنها بوجود آید شرکت نجویند .

نگرانی کوئومین تانك

گرچه در موقعیت بین‌المللی‌حکومت ملیون ایرادی بنظر نمیرسید ولی وضع داخلی آن کاملا صورت‌دیگری داشت . طی ده سال جنك با ژاپن مناطق تحت سلطه کمونیستها در ینان توسعه یافته است . سازمان سیاسی و نظامی آنها حتی بیش از حدی که در ۱۹۳٦ میتوانستندتصور کنند قدرت گرفته بود . شورای کمونیستها بر یك ارتش ورزیده یك میلیونو نیم نفری فرمان میراند و ۹۰ میلیون از مردم شمال و مرکز چین هوادار او بودند . یعنی مردم مناطقی که تحت اشغال ژاپنیها و حکومت چینی دست نشانده آنهابودند از طرف جنگجویان کمونیست‌در آن نقاط عملیات غیر منظم بعمل‌می‌آمد و یك سازمان اداری مخفی ایجاد شده بود . هنگام تسلیم ژاپن کوئومین تانك نگران بود که مبادا واحد های ارتش کمونیست در نقاطی که ژاپنیها تخلیه میکنند زمام امور را در دست بگیرد . خطر فوری در منچوری احساس میشد . ارتش روسیه به آنجا سرازیر شده بود . کوئومین تانك میترسید فرماندهان روسی با جنگجویان کمونیست که در جبهه بودند تماس حاصل کنند و همکاری نمایند .

(درشماره آینده لشگرکشی هوائی)

گرمای مطبوع با بخاری

والور

مدل جدید

شعله آبی

پرحرارت - کم مصرف

ساخت انگلستان

محصولات

والور

عالی ومورداطمینان

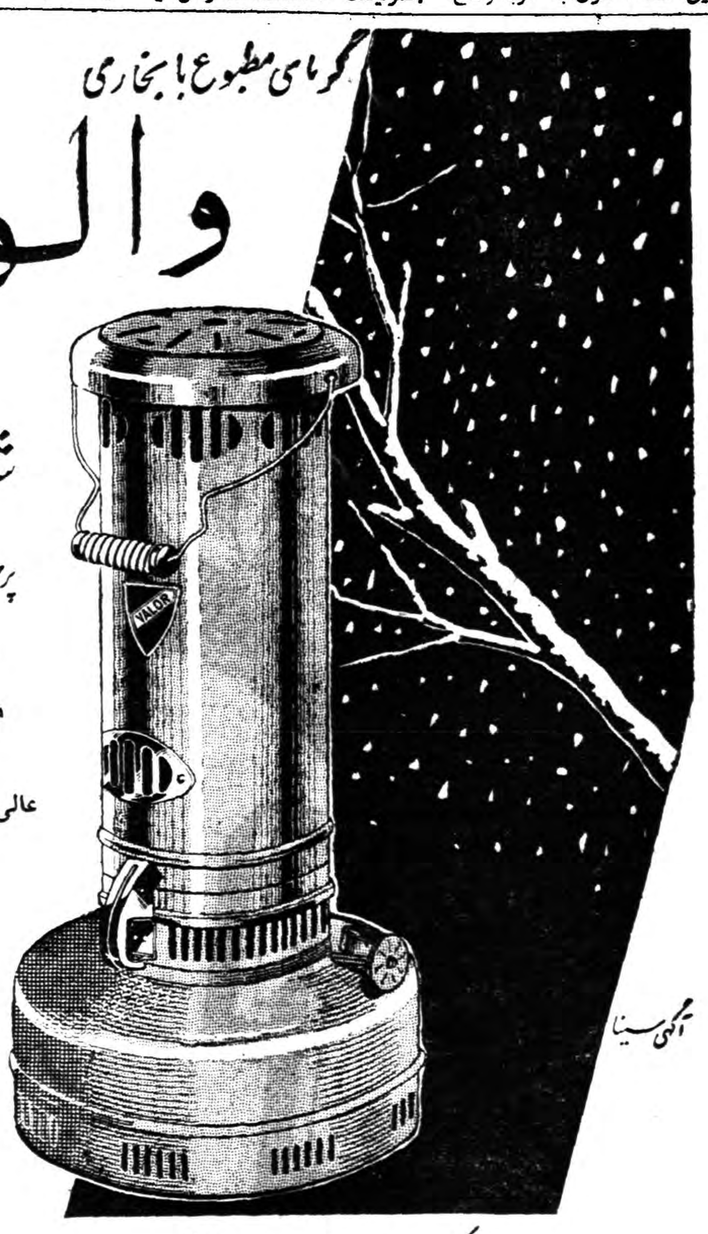

نمایندهٔ انحصاری در ایران: شرکت بنسبی عبدالصمد خویلو وشرکاء اول خیابان سعدی تلفن ۳۸۸۴۹

کامیون و وانت رنو

برای

رفع کلیه احتیاجات شما

تنوع وسائل باری رنو از وانت‌گرفته تاکامیون‌دو دیفرانسیالی و کامیون ۳/۵ تن لکتیاجات تجارتی ، صنعتی وکشاورزی را تأمین مینماید .

موتور در داخل بدنه قرار گرفته رانندگی باآن بسیار ساده است .

لوازم‌آن مخصوص ایران ساخته شده بامصرف کم ظرفیت آن زیاد است .

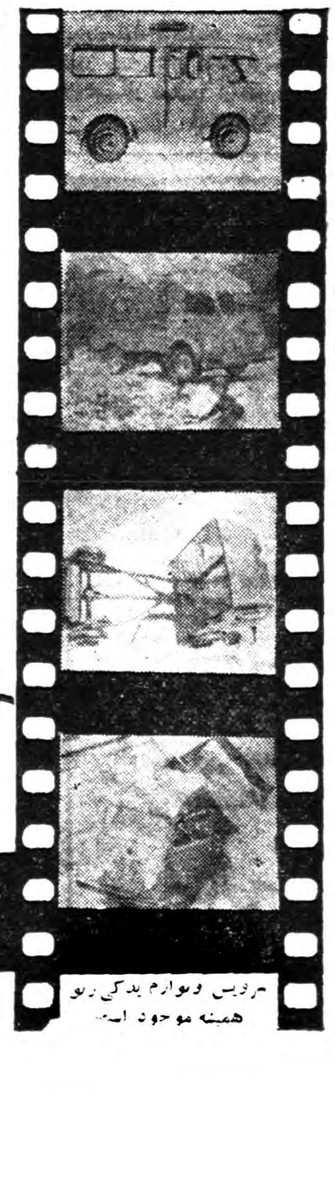

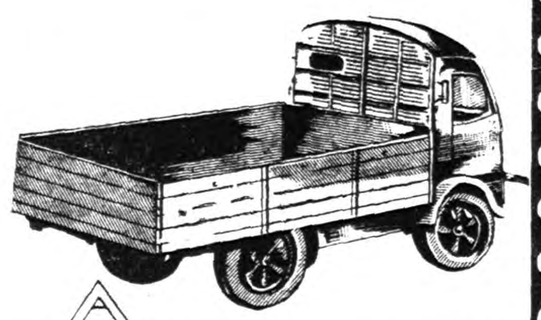

RENAULT

رنو

نمایندهٔ انحصاری شرکت ایزدپناه خیابان سعدی نمره ۳۱۰۱۶-۳۱۰۱۷

هرنوع لوازم یدکی رنو همیشه موجود است

تبلیغات نوری

خبرنگاران اطلاعات در بروکسل

روزنامه‌های بروکسل و میلاد شاهنشاه

گزارش میدهند

روزنامه «لوفار» چاپ بروکسل در شماره ۲۵ اکتبر خود مقاله مفصلی به مناسبت چهلمین سال میلاد مسعود شاهنشاه انتشار داده و ترقیاتی راکه تحت‌سرپرستی عالیه‌شاهنشاه نصیب ملت ایران‌شده‌یادآورگردیده‌است.

خلاصه مقاله مزبور بشرح زیر می باشد :

ایران در ۲٦ اکتبر چهلمین سال تولد اعلیحضرت محمد رضا شاه پهلوی شاهنشاه خودرا جشن گرفت .

هنوز بسیاری از غربی ها تصور می کنند که پادشاهان مشرق زمین در همان عوالم افسانه های هزارو یکشب زندگی می کنند ولی در شرق نیز اوضاع واحوال مانند جاهای دیگر تغییر کرده است ورهبران این کشور ها هم خودرا به توسعه اقتصادی و پیشرفت اجتماعی کشور خود مصروف‌میدارند

اعلیحضرت همایون محمد رضا شاه پهلوی نیز که ۱۸ سال است بر تخت سلطنت ایران جلوس فرموده‌اند تمام کوشش خودرا در راه پیشرفت ملت ایران و حفظ کشور خود از نفوذ بیگانگان و نگهداری استقلال کشور خود بکار می برند .

روزنامه مزبور پس‌از اشاره به خدمات اعلیحضرت فقید رضا شاه کبیر نسبت به کشور و ملت ایران ومخصوصا رهائی ایران ازنفوذ بیگانگان می نویسد پس‌از آنکه اعلیحضرت محمد رضا شاه پهلوی بجای پدر تاجدارشان به سلطنت رسیدند ایران در وضع وخیمی بسر می برد واولین کاری که شاهنشاه جوان انجام دادند اعلان جنك علیه آلمان بود زیرا شاهنشاه بخوبی دریافته بودند که برای حفظ استقلال ایران لازم است این کشور دوش بدوش متفقین وارد جنك شود .

پس‌از آن شاهنشاه ایران در کنفرانسی که از سران سه کشور بزرك در تهران تشکیل شد توانستند سند حفظ تمامیت ارضی کشور را بگیرند. وسران سه دولت بایران وعده دادند که خسارات وارده از جنك را جبران‌کنند

پس از پایان جنك روسها بر خلاف وعده‌ای که داده بودند از تخلیه خاك آن کشور خود داری کردند و دولت ایران ناچار شد موضوع رادر سازمان ملل متحد مطرح سازد سرانجام با تخلیه ایران از قشون سرخ پیروزی دیگری نصیب شاهنشاه شد وایران از خطر بزرگی نجات یافت پس از بر قراری امنیت داخلی در کشور شاهنشاه سیاست خارجی استواری درپیش گرفته‌وتوانستند مقام‌مهمی‌درمیان کشورهای‌جهان برای‌ایران بدست‌آورند .

لندن خبرنگار اطلاعات

اشتراك مساعی بابرنامه عمرانی ایران

یکی از اربابان صناعات انگلیس‌که قرار است هفته آینده از تهران دیدن کند مستر ویلیام می‌ثر فرزند رئیس شرکت معروف می‌ثرویلات است سازنده ماشین های الکتریکی‌و هیدرولیك که در تمامی جهان شهرت دارد و تعدادزیادی ازمصنوعات این کارخانه هم‌اکنون درایران مورداستفاده می باشد . شرکت می‌ثر علاوه براین مقدار زیادی لوازم وماشین آلات نساجی و اطفاءحریق ووسائل کنسرو کردن اغذیه وامثال‌آن می سازد . سال آینده مستر ویلیام می‌ثر جانشین پدر خودمی‌شود و بهمین جهت قبل از تصدی‌این شغل مهم وی احساس کرده‌است که‌باید حتما از خاورمیانه من جمله ایران دیدن نماید .

یکی از سخنگویان شرکت درباره سفر آقای می‌ثر به تهران گفت که مدتهاست رئیس‌شرکت و فرزند ایشان بفکر رفتن بخاورمیانه و مخصوصا دیدن ایران و ترکیه بوده اند . این‌دو کشور برای اجرای برنامه های عمرانی خودکه‌منجر بیالابردن پایه معیشت افراد و رفاه عمومی آنها می شود احتیاج مبرمی بماشین آلات مختلف الکتریکی و ثیدرولیك دارند . در ایران بازار بسیار بزرگی برای کنسرو کردن انواع و اقسام میوه‌جات وجود دارد . بهمین جهت ما حس می کنیم که اگر بتوانیم حاصل تجربیات و زحمات خود را در معرض استفاده‌علاقمندان و دوستان ایرانی خود بگذاریم علاوه‌برداد و ستد کمکی‌بیکدیگر کرده‌ایم . همانطور که کشور ایران در اجرای این طرحهای عریض و طویل بصنعاتی ما محتاج است ما هم به داد و ستد با ایران احتیاج‌داریم .

ضمنا در عرض هفته آتی دو هواپیمای هلی کوپتر انگلیسی ساخت‌بنگاه وستلندنا رودتمس در قلب لندن بصوب ایران اوج خواهند گرفت . این دو فروند هلی کوپتر با ملی بالغ بر سه هزار میل متوجه خلیج فارس می شوند ودر جزیره دف در حدود یکصد و پنجاه میلی جنوب شرقی بحرین‌بخشکی خواهند نشست . این هلی‌کوپترها تحت نظر شرکت نفت انگلیس برای مساحی وعملیات اکتشافی بکار خواهند رفت . در معیت این دو هلی‌کوپتر شیخ کویت برای تقویت قوای تامینیه کویت از لندن ابتیاع کرده است . یك فروند نیز تا کویت سفر خواهد کرد . هواپیمای سومی را شخص طبق گزارشات وزارت بازرگانی لندن بر ارزش صادرات ایران‌بانگلیس باز علاوه گردیده است . تا آخر ماه سپتامبر یعنی در عرض ۹ ماه اول‌سال جاری جمع کل‌صادرات ایران بانگلستان بالغ بر ٤۲ میلیون گردیده‌است و حال آنکه سال قبل این رقم از ۳٦ میلیون و نیم تجاوز نمی کرد . رویهمرفته افزایش صادرات ایران در عرض ۹ماه بالغ بر شش میلیون‌لیره استرلینك بوده است .

آگهی حراج

شرکت سهامی نساجی ایران مقدار ۲۴۴۶۲٫۵۵ متر انواع حریر بابعاد مختلف در (۲۰۴۵ تیکه) وتعداد ۲۵ عدد دستمالو کراواتی و ۷ زوج جوراب باطله را از روز شنبه ۲۲ آبانماه هفته دو روز روزهای شنبه وسه شنبه تاخاتمه فروش از ساعت ۱۰ صبح الی ۱۲ ظهر از طریق حراج در انبار حریر بافی چالوس واقع در خیابان پهلوی روبروی خیابان حشمت الدوله جنب کلانتری ۱ بفروش می رساند .

ضمنا بهای آن فی‌المجلس دریافت خواهدشد و هرگونه مالیات متعلقه بعهده خریدار است.

شرکت سهامی نساجی ایران
آ-۲۹۱۶۰ ۱-۲

آگهی مزایده فروش لوازم ساختمانی مستعمل

بانك ساختمانی ۵۲ قلم اثاثیه و لوازم ساختمانی مستعمل و اسقاط موجود در انبار نارمك را از طریق مزایده کتبی بفروش میرساند .

پیشنهاد دهندگان بایستی مبلغ پنجهزار ریال وجه نقد بصندوق بانك ساختمانی پرداخت وقبض رسید وجه را ضمیمه پیشنهاد خود نمایند .

به پیشنهادات فاقد سپرده و مشروط و مبهم ترتیب اثر داده نمیشود .

طالبین باید پیشنهادات خود را تا آخروقت روز یکشنبه سی ام آبانماه ۳۸ بدفتر بانك ساختمانی تسلیم و رسید دریافت دارند و پیشنهاد های واصله ساعت ۱۰ صبح اول آذر در کارپردازی بانك باز و قرائت میشود . پیشنهاد دهندگان میتوانند همه روزه درسرویس اداری اجناس مورد مزایده‌را طبق صورتیکه در کارپردازی موجود میباشد در محل بازدید نمایند کلیه هزینه های مربوطه‌بعهده خریدار است و بانك در رد یك یا کلیه پیشنهادات مجاز میباشد . شرکت در این مزایده بمنزله قبول کلیه موارد مندرج در آئین نامه معاملات دولتی میباشد .

بانك ساختمانی
آ-۲۸۸۹۴ ۱-۲

نیازمندیها و آگهی های کوچک

استخدام میشود

برای ویزیت دارو

در شهرستانها چند نفر دکتر دارو ساز یا دکتر در طب نیازمندیم به تلفن ۳۰۴۶۹۰ و ۳۰۴۶۵۹ مراجعه فرمایند.

آ-۲۲۲۸۳ ۱-۳

جوانیکه کاملا

وارد بمکالمات انگلیسی بوده و تجربه کافی در امور تجارتی داشته باشد برای مصف یاتمام روز استخدام میشود واجدین به تلفن ۲۲۷۹۸ مراجعه فرمایند.

آ-۲۲۲۶۷ ۱-۳

دانشکده پزشکی تهران

دو تن رئیس درمانگاه بشرح زیر بمسابقه انتخاب مینماید.

۱- رئیس درمانگاه بخش جراحی موسسه تاج پهلوی یک تن

۲-رئیس درمانگاه بخش میزراه بیمارستان پهلوی یک تن

داوطلبان میتوانند از ۱۷ر۸ر۳۸ تا یکماه باصدارک خودبدبیرخانه دانشکده پزشکی مراجعه و ثبت نام نمایند. استخدام پذیرفته شدگان موکول بتامین اعتبار خواهدبود.

رئیس دانشکده پزشکی، دکتر فرهاد

آ-۲۸۸۹۰ ۱-۲

شیرینی پز

باتجربه کافی برای کافه تریاخیابان شاهرضا جنب خیابان واسر لازم است.

چند نفر دوشیزه

یابانو برای امور دفتری ـ صندوق داری و فروشندگی نیازمندیم متقاضیان همه روزه از ساعت ۵ تا ۷ عصر به تلفن شماره ۳۴۲۲۴ مراجعه نمایند.

آ-۲۲۴۰۹ ۱-۴

به یك نفر دوشیزه یابانو

که آشنا به فن رانندگی باشد نیازمندیم متقاضیان همه روزه از ساعت ۵ تا ۷ عصر به تلفن شماره ۳۴۲۲۴ مراجعه نمایند.

آ-۲۲۴۰۹ ۱-۴

شرکت سازمان توسعه آبیاری

احتیاج به یکنفر حفار داردکسانی که سابقه حفاری دارند به محل شرکت واقع در خیابان امیر کبیر پلاك ۲۱۱ مراجعه نمایند.

استخدام دکتر داروساز

یکنفر دکتر دارو ساز برای ویزیت اطباء معرفی داروهای اختصاصی یك کارخانه معروف برای تمام روز با حقوق مکفی استخدام میشود. شرائط لازم بقرار ذیل است.

۱-آشنائی بزبان انگلیسی

۲-فراغت از خدمت نظام وظیفه

۳-آمادگی برای مسافرت بشهرستان ها تقریبا بیست روز در هر ماه داوطلبین صبحها بتلفن ۵۲۵۶۲ مراجعه نمایند.

آ-۲۹۰۹۰ ۱-۳

چند نفر جوشکار کاربیت

که در لوله کشی نیز تجربیاتی باشند مورد نیاز است. واجدین شرایط به شرکت شعله خاورواقع در چهارراه بهار تخت جمشید بین ساعات ۵ تا ۷ بعد از ظهر مراجعه نمایند.

به یکنفر فروشنده مرد

که بامور دفترداری آشنا باشد باضامنی معتبر مورد نیاز است طالبین پنجشنبه از ساعت ۴ الی ۶ بعد از ظهر بفروشگاه علوی پیچ شمیران مراجعه نمایند.

مستغلات

منزل دربست وآپارتمان

خالی موجود داریم

لاله‌زار سازمان تهیه مسکن ۹۴۰ تلفن ۳۹۹۵۳ و ۳۹۲۹۳

آ-۲۱۰۹۷ ۱-۱۵

برای اجاره منازلتان بخارجیان

به‌مغازه فرش تهران خیابان‌فردوسی مقابل سفارت انگلیس کاشی ۱۹۲ مراجعه فرمایند تلفن ۳۰۲۵۹۷

آ-۲۱۱۲۹ ۱-۶

برای رهن - اجاره - فروش منزلی به مساحت ۵۶۰ متر واقع در داودیه دارای شش اطاق و تلفن و برق و گاراژ و کلیه وسایل آماده است مستقیما شماره ۸۶۵۵۷ مذاکره شود

آ-۲۲۱۸۳ ۱-۲

واگذار میشود

چند باب مغازه در بهترین نقطه خیابان شاهرضا بابرق و تلفن واگذار می شود به تلفن ۳۷۱۶۹ مراجعه نمایند.

آ-۲۵۳۴۶ ۱-۲۶

یك هتل مدرن

درخیابان تخت جمشید مجهز بتمام لوازم واگذارمیشود طالبین به‌تلفن ۶۸۶۹۷ مراجعه فرمایند.

آ-۲۷۹۱۲ ۱-۹

یك شماره تلفن ۳ خریداریم

ویك شماره ۸ دربند واگذار میشود بشماره ۳۰۲۲۷۷ مراجعه فرمائید

آ-۲۲۴۹۹

یکشماره تلفن ۶

واگذار میشود طالبین از ساعت ۵ الی ۸ بعد از ظهر بموسسه ۱۰۸ واقع در سعدی شمالی اول خیابان مطبوعی مراجعه فرمایند.

آ-۲۹۱۷۸ ۱-۲

جویای کار

مهندس مکانیك

باتجربیات ده‌ساله درامور کارخانجات وماشین آلات حاضر بکار در مؤسسات دولتی وخارجی است. به‌شماره ۱۰۱۲ راهنمای اطلاعات مراجعه شود.

آ-۲۲۴۹۷

جوانی با معلومات

دیپلم و آشنائی بزبان انگلیسی و ماشین نویسی لاتین ۳۰۰ حرف در دقیقه جویای کار است براهنمای اطلاعات شماره ۱۰۰۹ مراجعه‌فرمایند

آ-۲۲۴۰۵

جوانی با تحصیلات ششم

ابتدائی برای همه گونه کار باغبانی وپیشخدمتی و غیره آماده کار است براهنمای شماره ۱۰۱۰ اطلاعات مراجعه شود.

آ-۲۲۴۰۳

گم شده

شناسنامه بنام مهدی

آستانی سیسان بهمراه چك بانك تهران شعبه شاهپور بمبلغ ۲۵۰۰۰ ریال دروجه حامل بشماره ۵۵۵۴۴۶ سررسید ۱۵ر۱۰ر۳۸ گم شده‌است از یابنده تقاضا میشود خیابان‌قوام‌السلطنه کوچه ایرج کارخانه‌لبنیات ایران آورده و مژدگانی دریافت دارد و چك نامبرده از درجه اعتبار ساقط است.

آ-۲۲۴۱۳

بفروش میرسد

یکباب خانه درخیابان‌منیریه

بمساحت ۴۰۰ متر سه طبقه باتمام لوازم (آب، برق وتلفن) بفروش میرسد. طالبین به‌تلفن ۲۲۸۵۷ مراجعه نمایند.

آ-۲۱۸۴۳ ۲-۳

پنج دستگاه خانه‌نوساز

واقع در خیابان شمیران قدری‌بالاتر از سینما مولن روژ که مساحت‌هر‌کدام در حدود ۱۵۰ متر میباشد و بطرز مدرنی باتمام وسایل از قبیل (برق- حمام- لوله کشی) مجهز گردیده و اتومبیل نیز وارد حیاط میگردد بفروش میرسد.

طالبین برای مذاکره به تلفن ۴۰۵۹۱ - ۴۸۵۹۵ مراجعه فرمایند.

آ-۲۲۳۳۳ ۱-۳

فروش اکسیژن

شرکت سهامی کارخانجات پارس برای فروش سی و شش هزار فوت مکعب اکسیژن در روز از موسساتی که در کار فروش اکسیژن‌سابقه دارند دعوت مینماید برای مذاکره حضوری بکارخانجات پارس واقع‌در خیابان سیلو یاباتلفن‌های ۹۲۸۰۷ - ۹۲۸۷۸ - ۹۲۸۸۱ مراجعه فرمایند.

آ-۲۸۹۹۸ ۱-۳

زمین فروشی

پنج‌قطعه زمین هریك به مساحت یکصدهزارمترنزدیك کرج‌برحبه‌بان که‌برای امور دامپروری- مرغداری وباغ‌مناسب است بفروش میرسد متمنی است باتلفنهای ۳۵۷۷۴ و ۳۰۴۲۹۳ مکالمه فرمائید.

آ-۲۹۱۸۴

یك‌شماره تلفن ۳فروشنده‌ایم

به‌تلفون ۳۰۳۶۷۷ مراجعه شود.

آ-۲۲۵۰۱ ۱-۲

بعلت مسافرت فوری

هتل ساسان‌بفروش میرسد طالبین به تلفن ۶۴۴۶۹ مراجعه فرمایند.

اجاره داده میشود

خانه اجاره

یك خانه بمساحت ۷۵۰ مترچهار طبقه تازه ساز دارای ۳۰اطاق و چند زیرزمین (درهرطبقه ۷اطاق یك‌هال حمام وسرویس کامل و مجهز برق وتلفن) واقع درخیابان پهلوی بالای پمپ‌بنزین کوچه‌جاوید مناسب برای ادارات و موسسات دولتی بانکها و شرکت ها وسفارتخانه ها است‌یك جاویاهر طبقه علیحده باجاره داده میشود طالبین بآدرس فوق یاتلفن شماره ۸۲۲۸۲۱ مراجعه نمایند.

آموزشگاههای فنی

تعلیم صحیح رانندگی‌عنرکده فنی بزرگترین آموزشگاه رانندگی‌ومکانیکی‌درخاورمیانه

رانندگی را با آخرین متد علمی‌شما میاموزد و تا گرفتن گواهی نامه‌رسمی شما تعلیم میدهد.

هنرکده بنی‌روبروی چاپخانه مجلس تلفن ۳۸۰۴۶

آ-۲۶۸۵۶ ۱-۲۶

کلاس رادیو پاریس

سیزدهمین سال تاسیس

با امتیاز رسمی ازوزارت فرهنگ نام نویسی پنجاه و هشتمین دوره تا ۲۹ آذر - شروع ۳۰ آذر برای شهرستانها تدریس با مکاتبه خیابان اسلامبول پاساژ سزدان.

فروش اتومبیل

اتومبیل فروشی

شورلت بل‌ار مدل ۵۶ خیلی‌تمیز بارادیو وباربند شماره موقت بدون واسطه بفروش میرسد. قیمت ۱۴۵۰۰۰ ریال طالبین بعدازظهرها به تلفن ۲۶۷۷۸ مراجعه فرمایند.

آ-۲۲۳۶۳ ۱-۲

آگهی های کوچک

خانه زایمان

دکتر اشراقی و بانو

باحداقل بودجه بم بپذیرند

مراجعه کنید. امیریه چهارراه معزالسلطان

آ-۲۷۵۹۸ ۴-۴

دفترخانه اسنادرسمی‌وگواهی امضاء شماره ۱۶۷

بتصدی عنایت اله خدایاری واقع درخیابان شمیران نرسیده به باغ صبا ایستگاه عوارضی مفتوح وآماده پذیرائی از مراجعین محترم میباشد تلفن ۳۳۱۴۲

آ-۲۲۲۳۷ ۱-۳

آگهی ابلاغ دادنامه

بتاریخ ۲ر۶ر۳۸ در خصوص دادخواست تقدیمی بانو سکینه پور اردبیل‌خواه بطرفیت آقای محمد باقر ترك - بخواسته طلاق پس از وصول دادخواست وثبت آن بکلاسه ۱۳- ۶۱۵-۳۶ و انجام تشریفات قانونی و تعیین‌جلسه برای روز فوق در وقت مقرر شعبه اول دادگاه شهرستان ساری بتصدی امضاء کننده زیر باحضور آقای دادیار تشکیل و خواهان حاضر است دادگاه‌با ملاحظه مندرجات‌پرونده واستماع مدافعات خواهان و جلب عقیده آقای دادیار و اعلام ختم‌رسیدگی بشرح زیر مبادرت بصدور رای می نماید.

رای دادگاه -باتوجه برونوشت‌قباله نکاحیه شماره ۱۴۱۲ -دفتر ازدواج شماره ۳ شهرستان شاهی که‌حاکی از وقوع عقد نکاح فی‌مابین محمد باقر ترك (خوانده) و بانو سکینه پوراردبیل خواه میباشد و نظریه گواهی گواهان معرف شده از طرف خواهان که عموما بیان داشته‌اندبیش از مدت ۵سال است که خوانده غائب مفقود الاثر میباشد باالتفات باینکه باانتشار آگهی در جراید اطلاعات و اثر و گذشتن مدت یك سال‌از تاریخ نشر اولین آگهی‌تاکنون از حیات و ممات خوانده بدادگاه اطلاعی نرسیده لذا دعوی خواهان محمول برصحت تشخیص و بتجویز ماده ۱۰۲۹ قانون مدنی حکم بطلاق خواهان صادر و اعلام میگردد که چنانچه خوانده پس از وقوع طلاق وقبل از انقضاء مدت عده‌مراجعت نمود نسبت بطلاق مزبور حق رجوع دارد این رای غیابی و قابل واخواهی است.

رئیس دادگاه‌های شهرستان ساری فرهور مجتبی

آموزشگاههای ملی

یك موقعیت سهم

کلاس دیپلم مدرسی گشایش یافت با شرکت دراین کلاس عقب ماندگی شما جبران گردیده بدون گذراندن امتحانات چند ساله باخذ دیپلم موفق می شوید. برای اطلاع بیشتر به آموزشگاه متفق مقابل مسجد سپهسالار مراجعه فرمائید.

آ-۲۱۷۱۵ ۱-۱۳

مکالمه زبان‌انگلیسی

تحت‌نظر فارغ‌التحصیلان دانشگاه اکسفورد در هتل مجللی که درعین حال‌کلاس زبان انگلیسی میباشد.

کلیه‌مخارج هرهفته ۱۰لیره دانش‌آموزان بین ۱۶ تا ۶۰ ساله پذیرفته میشوند.

داوطلبان به‌آدرس زیرمکاتبه نمایند.

The Regency

Romsgate,

England

احتیاجات زندگی

سالن آرایش کارل

تحت نظر متخصصین دیپلمه اروپا رنگ مو طبق آخرین متد بزودی افتتاح میشود

نشانی: خیابان‌نادری کوچه کوهرشاد ۷۵ تلفن ۴۹۸۴۴

آ-۲۴۹۲۶ (۱)

سمعك - سمعك

سمعك

سمعك روی دسته عینك برای‌بانوان وآقایان سمعك روی گل سر و سمعك جیبی

سمعك به‌هراندازه هرمدل لوازم سمعك راهمیشه وهمه وقت فقط میتوانید ازشرکت عینك‌سعری تهران خیابان نادری خریداری‌فرمائید (مترو)

آ-۲۵۵۲۰ ۱-۲۶

یکعمر تخت خواب تختخواب انگلیسی ونو تهران‌اروپ - میدان‌فردوسی

آ-۲۵۳۹۸ ۱-۲۰

آگهی مناقصه

کارخانه شیر پاستوریزه تهران مقدار بیست تن نوار آلومینیم درب بطری شیرو بسته بندی کره را از طریق مناقصه خریداری مینماید پیشنهاد دهندگان میتوانند تا اخر وقت اداری روز ۱۵ر۹ر۳۸ بدفتر کارخانه واقع در کیلومتر ۷ جاده قدیم کرج مراجعه و با اخذ برگ شرایط پیشنهادات خود رابه کارخانه تسلیم و رسید دریافت دارند.

رئیس کارخانه -مهندس منصر بهرامی

آ-۲۸۹۰۰ ۱-۲

آگهی تجدیدمناقصه

اداره کل هواپیمائی کشوری (حساب عملیات‌مخصوص)عملیات ساختمانی و نصب سه‌دستگاه وی او- آر‌در‌ایستگاههای زاهدان- یزد- کرمانشاه باشرایط زیر به مناقصه میگذارد:

۱-کسانیکه مایل بشرکت در مناقصه باشند بایستی تاآخروقت اداری روز ۲۲ر۸ر۳۸ بهاداره مهندسی وساختمان هواپیمائی در فرودگاه مهرآباد مراجعه و با پرداخت یکهزار۱۰۰۰ریال اوراق ومشخصات مناقصه را دریافت دارند.

۲-شرکت کنندگان باید برای هرسه‌ایستگاه پیشنهاد خودرایکجا تسلیم نمایند.

۳-پیشنهاددهندگان بایستی قبلا برای هردستگاه ۵درصد مبلغ پیشنهادی خودرا به‌حساب شماره ۹۰۲حساب عملیات مخصوص‌واریز و اعلامیه آنرا ضمیمه پیشنهادخود سازند و یامعادل همان مبلغ‌تضمینی ازیکی ازبانکهای مورد قبول‌ضمیمه پیشنهاد خود بنمایند به‌پیشنهادات فاقد سپرده ترتیب اثر داده‌نخواهد شد چك وجه نقد و چك تضمین شده‌که ضمیمه پیشنهاد باشدمورد قبول نخواهد بود.

۴-پیشنهادات بایستی تاآخروقت اداری روز شنبه ۲۲ر۸ر۳۸ تحویل دفتر اداره کل هواپیمائی کشوری گردد پیشنهاداتیکه پس‌از موعد مقرر رسیده باشد مورد قبول واقع نخواهد شد.

۵-پیشنهادات واصله درساعت ده صبح روز یکشنبه ۲۳ر۸ر۳۸ بازو قرائت خواهدشد.

حضور پیشنهاددهندگان درجلسه مناقصه آزاداست.

۶-کلیه‌هزینه متعلقه از قبیل‌نشر آگهی وهرگونه مالیات عوارض و غیره بعهده برنده مناقصه خواهد بود واداره دررد یاقبول یك یا کلیه پیشنهادات مختاراست.

اداره کل هواپیمائی کشوری

آ-۲۸۵۳۴ ۱-۳

صاحب امتیاز و مدیر مسئول: عباس مسعودی
جای اداره خیابان خیام چاپخانه اطلاعات

راهنمای پزشکی اطلاعات

دکترهای متخصص درمجاری ادرار وتناسلی

دکتر محمدرضا مسدد

رزیدنت سابق بیمارستانهای امریکا درمان قطعی بیماریهای مقاربتی‌دروازه دولت روبروی فیات‌تلفن ۳۰۲۵۴۸

دکتر ا - پولوسا

متخصص‌بیماریهای‌مقاربتی‌مجاری ادرار تناسلی خیابان‌فردوسی‌شمالی کوچه صادق‌تلفن ۴۶۵۸۹ پذیرائی‌صبح و عصر

دکتر دانشگر

امراض مقاربتی و جلدی سوزاك تازه وکهنه ودم پرستات ضیق مجرا سستی و بواسیر امراض زنانه ؛ نازائی -خیابان سپه مقابل‌پستخانه تلفن ۳۰۲۴۱۶

دکتر معانی

امراض مقاربتی -مجاری‌ادرار امراض زنانه‌وسستی خیابان فردوسی مقابل بانك‌ملی ایران.

دکترهای متخصص در بیماریهای جهاز هاضمه

دکتر رفیعی

از دانشگاه پاریس - معده- کبد روده - پذیرائی ۴تا ۸بعدازظهر خیابان جامی اول کوچه پاریس

دکتر عباس بیك نژاد

از دانشگاه‌پاریس -معده -روده- کبد -لوزالمعده -پذیرائی ۴-۸عصر- دروازه شمیران خامان گرامی

پلی کلنیك

دکترصدیقی- دکتر مجاهدی

رزیدنت سابق بیمارستانهای امریکا بیماریهای داخلی- اطفال- مقاربتی. ترك تریاك وسایر مواد مخدره- ترك الکل

مجهز به دستگاههای رادیوسکپی‌و اثروسل ترابی (بخور پنی‌سیلین غیره) دیاترمی

پذیرائی بعدازظهر هاوایام تعطیل وشبها تاصبح

خیابان شاه روبروی مسجد سجاد شماره تلفن ۴۹۵۲۶

معتادین تریاك شیره مرفین دکتر پزشك زاد معتادین را با تقویت بنیه ورفع مسمومیت معالجه می نماید خیابان ری کوچه آبشار کوچه مقابل دارو خانه ابن سینا تلفن ۵۱۵۴۱

آ-۱۸۷۳۵ ۱-۱۵

آخرین متد درمان

سوزاك حاد و مزمن

وضعف قوای تناسلی دکتر جناب زاده دارای گواهینامه از دانشکده طب فرانسه خیابان منوچهری مقابل کوچه دبیرستان ژاندارك تلفن ۳۴۰۵۳

دکتر محمود لسانی

متخصص بیماری‌های‌داخلی ازپاریس چهارراه‌استخر اول خیابان پاریس شماره ۵

تلفنهای اطلاعات

تلفنخانه	۳۰۰۱۱ تا ۳۰۰۱۹
شعبه آگهیها	۳۰۲۶۳۳ - ۳۰۵۱۰۸
سازمان شهرستانها	۳۰۵۰۱۷
سرویس حوادث	۳۰۳۵۶۹
کانون طوطی	۳۰۴۵۹۲
اطلاعات هفتگی	۳۰۴۸۷۸
اطلاعات بانوان	۳۰۳۳۱۳

کشیك امشب بیمارستان

امشب دفتر مطاهری : خیابان شمیران سی متری مقابل اداره رادیو دکتر صادقی : خیابان آذربایجان . کوی فرمانیه .

تقویم اطلاعات

چهارشنبه نوزدهم آبان ۱۳۳۸

چهارشنبه نهم جمادی‌الاول ۱۳۷۹

چهارشنبه یازدهم نوامبر ۱۹۵۹

اذان صبح : ساعت ۵

طلوع آفتاب :ساعت ۶ و ۳۲ دقیقه

غروب آفتاب :ساعت ۱۶ و ۵۵ دقیقه

آگهی مناقصه

مرکز راهنمائی صنایع ومعادن مقداری‌لوازم آزمایشگاه طبق‌صورت ومشخصات موجود از طریق‌مناقصه خریداری مینماید. داوطلبان‌فرشر میتوانند بامراجعه بدفتر مرکز راهنمائی صنایع ومعادن واقع در خیابان ارك(کاخ وزارت صنایع و معادن) ودریافت‌صورت‌لوازم پیشنهاد خودرا منضم به‌برك تضمین‌بانکی بمبلغ پنجاه هزار ریال که دارای یکماه اعتبار باشد تسلیم دارند.

پیشنهادهای رسیده درساعت ده روز شنبه ۲۹ آبانماه باز وخوانده خواهد شد. به‌پیشنهادهای بدون تضمین ترتیب اثرداده نخواهدشد.

مرکز راهنمائی صنایع‌ومعادن

آ-۲۲۴۹۳ ۱-۲

امشب بکدام سینما میروید

سینماهای درجه یك

سینما آسیا

لقمه زیبا (وایداسکرین - دوبله بفارسی) باشرکت: میلن دومونژو - هانری ویدال . شروع: ۱۰ر۳۰صبح- ۲ر۳۰ - ۴ر۳۰ - ۶ر۳۰ - ۸ر۳۰ بعدازظهر- تلفن : ۴۲۹۰۹

سینما ایران

کاباره عبدالرحمن (دوبله بفارسی) باشرکت :ویجنتی مالا . شروع : ۱۰ر۵ صبح -۲ر۵ -۴ر۵ -۶ر۵ - ۸ر۵ بعد از ظهر -تلفن:۳۶۳۵۴

سینما ایفل

ریشه های آسمان (سینما سکوپ رنگی- دوبله بفارسی) با شرکت: ارول‌فلین -اورسن ولز-ژولیت‌گرکو شروع : ۱۰ صبح ۲-۴-۶-۸ بعد از ظهر -تلفن ۴۰۱۱۶

سینما آریا

نوشیدنی سرد در اسکندریه (دوبله بفارسی) باشرکت : جان‌میلز - سیلوپاسیمز . شروع : ۱۰ر۵ صبح- ۲ر۵ - ۴ر۵ - ۶ر۵ - ۸ر۵ بعدازظهر- تلفن : ۳۷۹۵۶

سینما اسکار

تعطیلات پاریس (تکنی راما -رنگی- دوبله بفارسی) باشرکت :آنیتا - اکبرك -بوب هوپ -شروع :۱۰ر۵ صبح ۲ر۵ -۴ر۵ -۶ر۵ -۸ر۵ بعد از ظهر -تلفن :۴۵۷۹۷

سینما برلیان

تعطیلات پاریس (تکنی‌راما-رنگی- دوبله بفارسی) باشرکت: آنیتااکبرگ بوب‌هوپ. شروع ۱۰صبح ۲ر۳۰ - ۴ر۳۰ - ۶ر۳۰ و ۸ر۳۰ بعداز ظهر - تلفن ۳۳۵۳۵

سینما پلازا

ردان (سینما سکوپ - رنگی - دوبله بفارسی) شروع سئانسها : ۱۰ر۵ صبح - ۲ر۵ - ۴ر۵ - ۶ر۵ - ۸ر۵ بعداز ظهر - تلفن ۴۴۲۵۵

سینما پارك

رنجهای هرکول (سینما سکوپ - رنگی-دوبله‌بفارسی)باشرکت:استیوریوز -سیلوا‌کوشینا شروع :۱۰ر۵ صبح -۲ر۵ -۴ر۵ -۶ر۵ -۸ر۵ بعد از ظهر - تلفن : ۳۹۶۳۷

سینما تهران

بازی عشق با شرکت : مهدوی - سودیرکسون . شروع : ۱۰ر۵صبح- ۲ر۵-۴ر۵ - ۶ر۵ - ۸ر۵ بعد از ظهر تلفن ۳۸۱۶۵

سینمای تخت‌جمشید

چراغ گاز باشرکت : اینگرید برگمن شارل‌بوایه . شروع ۱۰ صبح - ۳ - ۵ - ۷ - ۹ بعداز ظهرتلفن :۴۳۵۵۰

سینما چارلی

نامزد بازی (رنگی -دوبله بفارسی) باشرکت :مارچلوماستروپانی - مارینا ولادی . شروع : ۱۰ر۵صبح- ۲ر۵ -۴ر۵ -۶ر۵ -۸ر۵ بعد از ظهر تلفن ۶۸۴۶۱

سینما حافظ

ریشه های آسمان (سینما سکوپ رنگی- دوبله بفارسی) با شرکت: ارول‌فلین-اورسن‌ولز -ژولیت گرکو شروع:۱۰ر۵صبح۲ر۵-۴ر۵ ۶ر۵ - ۸ر۵ بعد از ظهر تلفن ۳۷۶۷۵

سینما دیانا

بچه ننه‌ها (دوبله بفارسی) شروع: ۱۰ر۵ صبح - ۲ر۵ -۴ر۵ - ۶ر۵ -۸ر۵ بعد از ظهر تلفن ۴۲۰۱۰

سینما رویال

شیطان زهوپ (سینما سکوپ - رنگی -دوبله بفارسی) باشرکت : ویکتور ماتیور - آن روبری‌شروع: ۱۰ر۳۰ صبح -۳-۵-۷-۹بعد از ظهر تلفن : ۲۸۲۰۶

سینما رکس

شیطان زهوپ (سینما سکوپ - رنگی -دوبله بفارسی) باشرکت . ویکتور ماتیور - آن روبری شروع : ۱۰ر۳۰ صبح -۲ر۳۰-۴ر۳۰ -۶ر۳۰-۸ر۳۰ بعد از ظهر - تلفن ۳۴۱۶۹

سینما رادیوسیتی

سفر (رنگی) باشرکت یول‌براینر- دبوراکر . شروع : ۱۰ر۵ صبح ۲و یکربع -۴ونیم -۶وسه ربع و ۹و ربع بعد از ظهر -تلفن:۴۳۳۲۰

سینما سعدی

لقمه زیبا (واید اسکرین - دوبله بفارسی) باشرکت : میلن دومونژو . هانری ویدال شروع : ۱۰ر۳۰ صبح- ۲ر۳۰ - ۴ر۳۰ - ۶ر۳۰ - ۸ر۳۰ بعداز ظهر تلفن ۳۶۴۶۸

سینما سهیلا

سفر (رنگی) باشرکت :یول‌براینر دبوراکر -شروع ۱۰صبح- ۱وسه‌ربع ۴- ۶ و یکربع - ۸ و نیم بعد از ظهر -تلفن ۳۶۴۲۴

سینما کریستال

گربه وحشی(سینماسکوپ -رنگی- دوبله بفارسی)با شرکت: بریژیت‌باردو کوردیورگنز -شروع :۱۰ر۵ صبح- ۲ر۵- ۴ر۵-۶ر۵-۸ر۵ بعد از ظهر - تلفن :۳۷۶۷۵

سینما کارون

رنجهای هرکول (سینما سکوپ - رنگی - دوبله بفارسی) باشرکت : سیلواکوشینا - استیوریوز شروع ۳- ۵ - ۸ بعد از ظهر - تلفن : ۴۰۰۶۵

سینما متروپل

فستیوال فیلمهای ادی کنستا نتین- شروع : ۱۰ر۵ صبح -۲ر۵ -۴ر۵ - ۶ر۵-۸ر۵بعد از ظهر-تلفن ۳۹۴۱۰

سینما مولن‌روژ

گربه وحشی(سینماسکوپ -رنگی- دوبله بفارسی)با شرکت: بریژیت‌باردو کوردیورگنز -شروع :۱۰ر۵ صبح- ۳-۵-۷-۹ بعد از ظهر - تلفن: ۳۸۷۶۵

سینما نیاگارا

شیطان زهوپ (سینما سکوپ - رنگی -دوبله بفارسی) باشرکت : ویکتور ماتیور - آن روبری‌شروع: ۱۰ر۳۰ صبح -۲ر۳۰-۴ر۳۰-۶ر۳۰- ۸ر۳۰ بعد از ظهر - تلفن ۶۵۳۰۷

سینما همای

کاباره عبدالرحمن (دوبله بفارسی) باشرکت :ویجنتی مالا . شروع : ۱۰ر۵ صبح -۲و سه ربع -۴وسه‌ربع ۶وسه ربع -۸ و سه ربع بعداز ظهر تلفن :۴۲۱۶۹

سینماهای درجه دو

سینما المپیا

بازی عشق با شرکت : مهدوی - سودیرکسون -شروع: ۲ر۵ -۴ر۵ ۶ر۵ -۸ر۵ بعد از ظهر.

سینماپردیس

تپه وداع (سینما سکوپ -رنگی) باشرکت :ویلیام هولدن -جنیفرجونس شروع :۱۰ر۵ صبح -۲ر۵ -۴ر۵- ۶ر۵-۸ر۵ بعد از ظهر

سینماتاج

سومبره رو (رنگی) باشرکت : ویتوریوگاسمان -ایوان دوکارلو - پیرآنجلی شروع: ۱۰ صبح - ۲ر۵- ۴ر۵ -۶ر۵ -۸ر۵ بعد از ظهرتلفن ۳۳۰۶۴

سینما سیلوانا

رنجهای هرکول (سینماسکوپ - رنگی-دوبله‌بفارسی) با شرکت : استیوریوز -سیلواکوشینا شروع : ۱۰ صبح -۲ - ۴ - ۶ - ۸ بعد از ظهر تلفن : ۳۳۷۷۷

سینما فری

بیانیفتی (دوبله بفارسی) باشرکت: رونالد شانیر . شروع :۴-۶-۸ر۵ بعد از ظهر تلفن :۲۷۸۹۳

سینمافردوسی

رنجهای هرکول (سینماسکوپ - رنگی- دوبله بفارسی) باشرکت : استیوریوز -سیلواکوشینا شروع : ۹صبح -۱۲-۲ -۴- ۶ -۸ بعد از ظهر - تلفن : ۳۵۷۸۴

سینما مشعل

امواج سهمگین (رنگی)-باشرکت: جون‌واین -سوزان هیوارد . شروع: ۲-۴-۶-۸ بعد از ظهر-تلفن۳۳۸۲۶

سینمامراد

رنجهای هرکول (سینما سکوپ- رنگی -دوبله بفارسی) باشرکت : استیوریوز -سیلواکوشینا شروع : ۱۰ر۵ صبح -۲ر۵ -۴ر۵ -۶ر۵ - ۸ر۵ بعد از ظهر -تلفن :۳۹۶۳۷

تآترها

تآتر آناهیتا

خانه عروسك . شروع ۸ بعدازظهر تلفن : ۸۲۰۱۳۸

تآتر تهران (سالن اول)

زاموز -با شرکت : وحدت -مورین مصفا - اسد زاده - شروع : ۶ و ۸ر۳۰ بعد از ظهر -تلفن ۳۷۳۵۱

تآتر تهران (سالن دوم)

فسانه (سومین قسمت از هزار و یکشب) با شرکت : فرید -

جامعه باربد

بادمزن خانم ویندرمیر . باشرکت : مهرزاد - شهلا - جعفری . شروع: ۸ر۳۰ بعداز ظهر (جمعه‌ها دوسآنس) تلفن : ۳۲۲۶۵

دکتر جمال‌الدین نوربخش

متخصص دربهداشت و بیماریهای کودکان از دانشگاه پاریس

معتادین به‌الکل ، تریاك ، مرفین ،کوکائین و هروئین

را با آخرین متد درمدت‌کوتاهی بدون هیچگونه عارضه درمان مینماید

نشانی خیابان شاهرضا چهارراه پهلوی

پذیرائی ۴ تا ۸ بعداز ظهر تلفن مطب ۶۵۵۵۷

تلفن منزل ۴۴۷۸۹ (۱)

آگهی مناقصه خرید لوازم برق

اداره ساختمان بانك ملی ایران خرید شش قلم لوازم زیر :

۱-سیم سربی دولا نمره ۲ صد یزدی	۱۰۰بسته
۲- سرپیچ چراغ معمولی	۵۰۰ عدد
۳-کلید روکار سفید اعلا مارك‌بولا یامشابه‌آن	۵۵۰ عدد
۴-پریز روکار سفید اعلا مارك بولا یامشابه‌آن	۲۳۰ عدد
۵-تکمه زنك اخبار روکار سفید یامشابه آن	۳۰عدد
۶-جعبه تقسیم رو کار سفید چینی	۴۰۰عدد

موجود در مرکز را از طریق مناقصه خریداری مینمایند.

پیشنهاد دهندگان بایستی قبلا مبلغ پنجهزار ریال بحساب شماره ۱۰۰۰۸ نزد شعبه فردوسی تودیع و قبض آنرا بضمیمه نمونه اجناس بالا همراه پیشنهاد خود نموده تا آخر وقت اداری روز سه شنبه ۲۵ آبان ماه بدفتر اداره ساختمان تسلیم دارند پیشنهادات واصله درساعت ۱۰ صبح چهارشنبه ۲۶ آبان با حضور پیشنهاد دهندگان باز و قرائت خواهد شد.

بدیهی است به پیشنهادات مشروط و فاقد سپرده ترتیب اثر داده نشده و هر گونه هزینه ای اعم از مالیات و وجه‌آگهی وباربری تا انبار بانك بعهده برنده مناقصه بوده و بانك در رد و یا قبول پیشنهادات واصله مختار خواهد بود.

بانك ملی ایران آ-۲۸۸۹۲ ۱-۳

لاستیك سازی مهندس عنایت

تهیه کننده انواع واشرهای لاستیکی مخصوص روغن وبنزین وواشرهای لاستیکی صنعتی وفرش لاستیکی- چسباندن لاستیك به‌آهن وانواع تشکهای دانلوپیلو برای صندلی و مبل وتختخواب واتومبیل. خیابان قزوین ایستگاه سلیمانیه کاشی ۱۵۸۸ تلفن ۲۱۹۱۹

آ-۲۹۱۶۸

قرمنگ خانواده

قانون اساسی تربیت

بردباری وشکیبائی بهترین روش درتربیت کودک‌است به‌نیروی پند واندرز چندان اعتقادی‌نداشته باشید

هر شکارچی کار کشته ای از روی تجربه میداند که بردباری و شکیبائی بزرگترین راز موفقیت اوست . زیرا گاهی ساعتها باید بی صدا آرام و گوش بزنگ بماند تا شکار از پشت سنگها پدید شود و به‌تیررس بیاید . کوچکترین اشتباه و تیراندازی بی موقع تمام مقدمات و زمینه را در هم میریزد و حیوان را رم می دهد . باید پذیرفت که شکار و تربیت کودک از این نقطه نظر که هردو به تحمل و بردباری فراوان نیازمندند، به یکدیگر شباهت کامل دارند و شاید اجرای قانون صبر و بردباری در هیچ زمینه ای که روح و اعصاب انسان در آن دخالت دارد ، باندازه تربیت کودک حیاتی نباشد .

والدین و آموزگاران در اولین گام باید روح کودک رابشناسند. بدین‌معنی که عقیده داشته باشد روحیات کودک با سالمندان تفاوت اساسی دارد و قوانینی که براین حاکم است برآن تسلطی ندارد . روح کودک طبق قوانین خاص خود رشد و نمو می کند . استفاده از معیار ها و مقیاسهائی که در مورد یك عاقله مرد چهل ساله و احیانا نیمه علیل بکار میرود ، در مورد کودک به نتایج عکس و خطرناکی میرسد . تفاوت اساسی جهان کودکان را با سالمندان باید کاملا درك کرد .

اکنون باز می گردیم به نکته اول که بردباری و حوصله‌است. فرض کنید کودکی‌را که متظاهر است و پیوسته میخواهد خود را نشان دهد بدست‌شما سپرده اند و میخواهید او را شفا دهید .اگر بشکلی که اغلب معمول است ، وارد کار شویم ، ابتدا چند بارباو تذکر می دهیم ، در دفعات دوم با لحن سخت تر و تهدید و سخن میگوئیم‌وسرانجام‌وقتی هیچکدام‌ازراهها‌به‌نتیجه‌نرسید ، به آخرین دارو که سخت نزد ما رواج است ، یعنی «شاخه هیزم» و تنبیه‌بدنی متوسل می شویم . در اینجا هم به هر نتیجه ای برسیم مصیبت‌بار است . یا کودك در اثر ترس شخصیت واقعی خود را از دست‌می دهد و در ظاهر اصلاح می شود . و یا تنبیه بدنی نیز که از دوران توحش بما رسیده است ، عاجز میماند و کودك مانند علف هرزه‌ای بار می‌یاید .

هیچ عقل سلیمی در مورد تربیت استفاده از سلاح ترس‌و تنبیه بدنی را جائز نمیداند . فی المثل در مورد مزبور باید به عللی که کودك را متظاهر بارآورده توجه کرد . باید فوری در صدد برطرف کردن علل بر آمد و آنگاه بتدریج عکس العمل آنرا در نزدکودك مشاهده نمود . به نیروی پند و اندرز در کودکان چندان امیدوار نباشید . ما کمتر دیده ایم که «نصیحت »بتنهائی بتواند کاری از پیش ببرد . باید با بردباری و صبر و شکیبائی در پی یافتن علل بیماری برآمد ، علل را برطرف ساخت ، به کودك نمونه فردی و عملی نشان داد . اگر با شتاب و عجله جاوری را نمی توان بدام انداخت حقیقتا معتقد باشید که با هیاهو ، شتابزدگی «نصیحت» تهدید کتکاری و بد زبانی هیچ صفت بدی را نمی توانید از کودك زائل کنید و خصال مورد نظر را جانشین آن سازید . صبر و شکیبائی مطالعه دقیق هرمورد بیماری و یافتن راه حلی که مناسب با آن باشد ، قانون اساسی تربیت است .

۸۰۰مغز متفکر درسانتامونیکا مراقب کاخ سفید هستند

مشاوران فنی آیزنهاورکه اورادر همه جا همراهی میکنند، درسازمان مخصوصی بنام «راند» عضویت دارند. راند یکی ازشعب نیروی هوائی امریکا است. این شعبه درطول دوران‌جنك همواره به تحقیقات علمی سرگرم‌بوده است وبهمین جهت درپایان جنك بین الملل دوم وبسال ۱۹۴۵اقدام بتشکیل یك سرویس دائمی تحقیق برای جلب بهترین عناصر اتمی‌جهان نمود .

«راند» نام اختصاری انجمن‌تحقیق وتوسعه است ژنرالها ورجال‌سیاسی که اقدام بتاسیس این موسسه‌نموده بودند، هرگز امیدوار نبودند که‌راند بتواندبه آمال‌آنان تحقق بخشد .

اختراع موشك، ضد موشك، چتر نجات اتمی یکی ازابتدائی ترین‌وظایف انجام شده این سازمان بوده است درسال ۱۹۴۵ هاپ‌آرنولد فرمانده کل نیروی هوائی ایالت متحده ده میلیون دلاربرای طرح یك‌نقشه صحیح برای تحقیقات علمی و جستجوی بهترین طرق جنك هوائی اختصاص داد وبدینطریق «پروژه راند» طرح گردید .

اینك درنقطه معتدلی چون کالیفرنیا ودر چند متری پلاژ باصفا و آرامی مانند «سانتیامونیکا» عمارات زیبا ومدرنی‌که نیمه صنعتی ونیمه مسکونی است براساس «نقشه راند» ساخته شده است. کارگران این کارخانه عظیم همگی ثروتمند واحیانامیلیونرند وبامردم «غیر» (آنهائیکه درکارخانه عضویت ندارند کمتر طرف صحبت میشوند. درمقابل درهای کارخانه سربازان مسلح وعبوس‌مشغول‌نگهبانی هستند که فقط بروزنامه نگاران اجازه ورود میدهند .

سازمان راند شبیه دانشکده ای‌بی دانشجو است‌که استادان درخیابان های آن بمیل خود قدم میزنند و در درون اطاقهای سربسته اش حمام آفتاب میگیرند قیافه های نگران و دلواپس دراین دانشگاه بدون‌دانشجو کمتر بچشم میخورد .

راند ۷سرویس دقیق تحقیق‌دارد: هوانوردی ، اقتصادی، الکترونیك . ریاضیات، موشك، فیزیك و علوم اجتماعی. ولی از چندی قبل باین طرف سه شعبه ازاین سازمان به یکدیگر پیوستند. این سه عبارت بودند ازسازمان هوا نوردی، مغز الکترونیك وموشك. ۹۵ درصدازاین پژوهشات مخفیانه انجام میگیرد.

بطور خلاصه نتیجه همه این‌تحقیقات که ازمغز ۸۰۰ نفر دانشمند بیرون میتراود بکاخ سفید جریان مییابد .

همه چیز از همه جا

ماهیهائی که ازحلقه میپرند

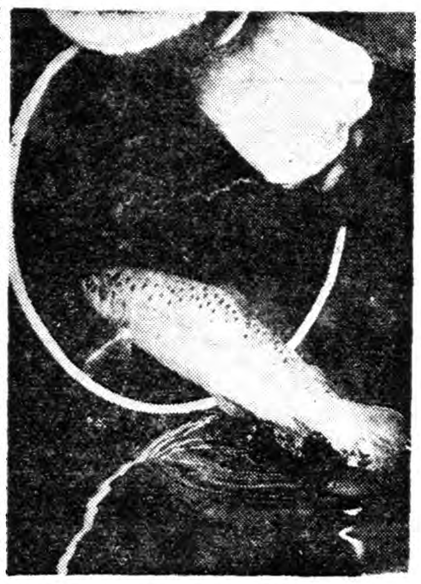

کارل‌لوگر اطریشی تعدادی ماهی آزاد تربیت کرده که‌از ماهیها میتوانند توی حلقه میهرند . لوگر ازمدتها پیش عقیده داشت که جزشنای بدون هدف درزیر آب ویاجزجز کردن درتابه .کارهای دیگری نیز انجام‌دهند ازاینرو لوگر که درنزدیکی وین دارای آسیاب وملکی است تصمیم گرفت بماهی ها پرش از حلقه راهانند حیوانات‌سرك بیاموزد .

لوگراعتراف میکند که‌این‌کار چندین سال طول کشید .

ابتدا اودریك‌ساعت‌معین‌به‌ماهی ها غذامیداد.لوگرهنگام‌غذا دادن‌بماهی‌ها زنگی‌رانیز بصدادرمیآورد. بدین‌ترتیب ماهی‌ها عادت کردند که‌درساعت‌معینی جمع شوند وغذای‌مطبوع خودرابخورند این غذاشامل دنبه وکرم بود .مدتی کاربدین طریق‌ادامه داشت . سپس لوگر غذا خوردن ماهی‌ها را کمی دشوار ترساخت بدین معنی که غذای آنهارا کمی‌بالاترازسطح‌آب قراردادو دوستان اومجبور بودند برای تغذیه ازآب بیرون بپرند .ازاین مرحله ببعد ،دیگر کارآسان بود وماهی‌ها برای‌آنکه غذای خودرا بخورند باید گرفتند ازحلقه‌ای که‌لوگر دردست میگیرد بپرند و بغذا برسند .

لوگر اکنون ۶۶ ماهی‌داردوآنهابقدری رام هستند که‌وقتی لوگر وفامیل‌اوآنها رامیگرند، ابدافرار نمیکنند .استخر لوگر برای ماهی‌ها جای امنی‌است و ماهی‌ها هم برای‌خانواده لوگر وبچه های اودوستان خوبی‌هستند

گنج بادآورده

سینما شما

سیسیل دومیل نابغه سینماکه در ژانویه امسال بدرود زندگی گفت ثروتی معادل چهار میلیون وچهل و سه هزار وششصد وهفت دلارازخود بجای گذاشته است .

این رقم ازطرف دادگاهی‌که مامور رسیدگی به ثروت سیسیل دومیل تعیین شده اعلام گردید.

بطوریکه اطلاع حاصل شده تقریبا تمام این ثروت به دختر سیسیل‌بنام مادام سیسیلیا دومیل خواهدرسید.

فیلم «ژنرال» توقیف‌خواهدشد

سرنوشت بزرگترین‌اثرروسیلینی دردست‌قضات‌دادگاه رم‌است

ویکتوریودوسیکا درصحنه‌ای ازفیلم «ژنرال»

بطوریکه خوانندگان اطلاع دارند درآخرین‌فستیوال ونیزفیلم«ژنرال» و «جنك بزرك» بعنوان بهترین فیلم سال شناخته شدند .

رضوع فیلم ژنرال‌عبارت‌ازسرگذشت مردی است ـ بنام ایوانی برتونی که تحت‌نام‌وشخصیت «ژنرال‌دولارور» از طرف آلمانها تیرباران میشود .

در این‌فیلم «ایوانی‌برتونی» بعنوان یك ماجراجو که قانون بعلت‌تخلفات اورا محکوم نموده معرفی شده است .

اخیرا شکایتی بدادگاه میلان از طرف خانم دولورس ولتان و دوشیزه ماریادولی‌برتونی همسر و دختر‌ایونی برتونی تقدیم شده وطی آن تقاضای توقیف فیلم و کتاب «ژنرال دولارور» را نموده‌اند .

درشکایت گفته میشود که دراین اثر فیلم از ایونی‌برتونی شخصیت برجسته وسرباز فداکار و باارزش به بدی یاد شده و سعی درازبین بردن قیافه واقعی او شده است .

اینك افکار عمومی‌باعلاقمندی‌هرچه تمامتر در انتظار رای دادگاه‌میباشد.

سیگاری‌که توتون ندارد ولی دود میکند

این سیگار ازیك‌نوع فیلترطبیعی درست شده‌است

اخیرا درامریکا نوع جدیدی ازسیگار ببازار آمده که ممکنست جلب توجه سیگاری هائی راکه فقط بخاطر زست اینکاررا میکنند بنماید.

این سیگار جدید توتون، نیکوتین وقطران ندارد وفقط ازیکنوع فیلتر طبیعی تشکیل شده وطبعا دودکردن آن هیچگونه ضرری نخواهد داشت.

این سیگار اکنون دربسیاری از مغازه های امریکا برای فروش عرضه شده وتوجه کسانی راکه هنوز به نیکوتین معتاد نشده اند جلب کرده است.

بااین ترتیب احتمال داردبوسیله استفاده ازاین سیگار ها از مضرات نیکوتین تاحدود زیادی جلوگیری‌شده وبااین وسیله مبارزه موثری بااستعمال سیگار بشود .

کرسی آزاد

نوشته : احمد سایبانی

دانشجوی دانشسرای عالی

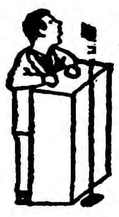

اعزام دانشجو دردی دوانمیکند

مسئله اعزام دانشجویان ایرانی به خارج نیز یکی از مسائل مهمی است که باید سر انجام به نحو مطلوبی حل گردد . حل صحیح این مسئله به نظر من باید با توسعه دانشگاه صورت گیرد . همه میدانیم که هر سال بر تعداد فارغ‌التحصیلان دوره متوسطه افزوده می شود واز این عده که اکثریت مشتاق ادامه تحصیل هستند جز عده کمی نمی‌توانند در حال حاضر وارد دانشگاه شده ویا به خارج عزیمت نمایند . باید برای این عده فکری کرد وترتیبی اتخاذ نمود که به تدریج زمینه برای تحصیلات آنان در دانشگاه های وطن فراهم گردد . اگر این مبالغ کلانی که همه ساله چه از طرف دولت وچه ازناحیه اولیاء دانشجویان صرف‌اعزام دانشجویان به خارج وتامین زندگی آنها شده و می شود بمصرف بسط وتوسعه دانشگاه کشور خودمان‌برسد دیری‌نخواهد پائید که دارای‌بزرگترین دانشگاه های جهان خواهیم شد . مگر داشتن دانشگاهی مجهز و کامل ویژه ممالك اروپائی وامریکائی‌است وما نمی توانیم صاحب چنان دانشگاهی باشیم ؟ پس چرا سرمایه خود را به ممالك بیگانه سرازیر نمائیم واز آنجا راه توسعه و ترقی‌دانشگاه‌وطن خودمان استفاده نکنیم ازاین گذشته از نظر معنوی نیز از این کار یعنی اعزام دانشجویان به خارج نتیجه مطلوبی بدست نیاورده‌ایم . زیرابجز عده معدودی که حقیقتا بمنظور کسب علم و دانش رنج سفر خارج رابخود هموار می کنند بقیه هزیمت به خارج رانه برای تکمیل معلومات بلکه برای سیرو سیاحت و گشتو گذار می خواهند این عده نه تنها در کار خود توفیق شایانی نمی‌یابند بلکه متاسفانه برای خود وخانواده وکشورشان نیزدر پاره مواردشرمساری به‌بار می آورند . گروهی از این دسته چنانچه موفق به ختم دوره تحصیلات خود بشوند آن چنان تحت تاثیر محیط و مظاهر مختلف تمدن ممالك بیگانه قرار می گیرند که به هیچوجه حاضر بـه باز گشت بوطن نخواهند بود و با کمال بی انصافی دینی را که بوطن و هموطنان خود دارند از خاطر می برند . اگر هم‌احیانا برگردند کاملا فرنگی مآبند وهمه چیز و همه کس کشور خودرا به چشم حقارت واستهزاء می نگرند دراین صورت چرا راهی را انتخاب کنیم که چنین بی انتها و نامعلوم باشد و چرا کاری نکنیم که اکثریت جوانان بتوانند تحصیلات خـود را ادامه داده واز حسرت تحصیل بدر آیند ؟ این کار توسعه و تکمیل دانشگاه تهران و سایر شهرستانها است . در غیر این صورت هر سال باید شاهد و ناظر دیدگان مشتاق اما حسرت زده جوانان برومندی باشیم که‌در شرایط فعلی نه می توانند واید دانشگاه شوند ونه استطاعت و قدرت عزیمت به خارج دارند .

پزشك خود باشید

بیماری وحشتناك قرن‌ما اعصاب وقلب شمارا هدف‌حمله قرار داده است

بعضی از زنان این بیماری‌را تشدید میکنند

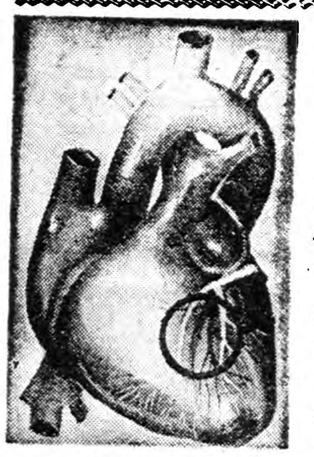

دایره سیاه محلی را نشان میدهد که چنانچه بعللی یکی ازموبرگهای آن مسدود شود قلب ازکارخواهد افتاد.

بغیر از تحولات اجتماعی و ترقیات علمی که در قرن آشفته و خروشان بیستم رخ داده است وقایع دیگری هم بوجود آمده که سخت درخور اهمیت وبررسی- ومداقه است می دانیم که بیماریهای وحشتناك سل، سیاه زخم اکنون دیگر از جهان ما رخ‌بربسته‌استولی بیماریهای‌وحشتناك دیگری جانشین آن گردیده است: بیماری روح ، بیماری فکر ، بیماری قلب .

مردان جامعه امروز به علت‌ترقیات پی در پی و بیشماری که در صحنه حوادث اجتماعی کرده اند روح و فکری حساس و آماده قبول ناراحتی های متعدد دارند ..

صدای یکنواخت ، کارخانه و عبور وسائط نقلیه ، هواپیما بلند گوها، وهیجاناتی که از خواندن یك مقاله ویا یك کتاب ویا تماشای یك فیلم پرانتریك حاصل می شود مستقیما روی اعصاب قلب اثر می گذارد زیرا قلب مرکز تجمع شرائین و عروق حساسه ای است که خون از آنجا می گذرد .

طبق محاسبه آماری که اداره‌کل بهداشت جهانی امریکا به‌عمل آورده است از هر ۶۵ نفر بیماری که به بیمارستان هامراجعه میکنند ۶۴ آنها مبتلا بامراض قلبی هستند نوشیدن مسکرات و استعمال روز افزون دخانیات‌وهمچنین عوامل‌خارجی دیگر از قبیل معاشرت های حساب نشده وبی بندو باری های اخلاقی آماج بهتری از قلب واعصاب بشر ندارد .

زنان نیز در کار تباهی سلامت قلب شوهران و مردان جامعه دست بدست عوامل دیگر سپرده‌اند .آنها مردان را باندیشه پول ، تجمل ، آسایش و گردش می اندازند وبااین دلخوشکنك اورا به کام حوادث نا - مساعد و وحشتناك می اندازند . تعداد کسانی که این روزها به بیمارستان ها مراجعه می کنند واز عوارض قلبی می نالند اندك نیست . بدین جهت لازم است یك بار دیگر هشداربدهیم که خطر را به خانه خود راه ندهید بگذارید قلبتان اکسیژن کافی را در سایه آسایش فکر بدست آورد والا وحشتناك ترین بیماری قرن که‌خطر آن از سرطان مهلك تراست بسراغتان خواهد آمد ودر هر سن و سالی که هستند زندگی شان را با خود خواهد برد . سیگار ، مشروبات الکلی ، تحریکات عصبی ، برخورد های غیر منطقی با اشخاص مسیر طبیعی جریان خون را دد قلب ، این مرکز تصفیه دچار انجماد خواهد نمود .

سوگند

اثر: لابارون اورسی

ترجمه: ا. پ

ـ۴۱ـ

«و شما زنان فرانسه ، من باشما بنام مادر حرف میزنم . بنام آنچه در دنیا نزد شما عزیز ومقدس است ، بنام اطفالتان از شما میخواهم که‌دست کمك بطرف این دختر جوان دراز کنید .قلب‌های خود را بروی او بگشائید او بخاطر بیگناهی و بیش از آن بخاطر رنجی که بناحق متحمل شده سزاوار این محبت است ....»

صدای هیجو ناطق تاسقف های بلند کاخ دادگستری بالا میرفت . هیجان و حرارت این نطق شنوندگان را بلرزه در آورده بود . استمداد او از شرافت وحس رحم وعاطفه انسانی ،باقیمانده احساسات عالی آنها را بیدار کرد . کینه و نفرتی که نسبت به دلاتور احساس میکردند همچنان بر جا بود ولی فصاحت و بلاغت سحرانگیزاو قلبها شان را متوجه هیچکس کلام دلاتور را قطع‌نکرده‌بود. وقتی سباکت‌شد دست زدن و هیاهوی تماشاچیان نشان داد که چطور ناگهان احساسات آنها نسبت به متهم عوض شده است . اگر در این لحظه برای تعیین سر نوشت ژولیت به عقیده آنها مراجعه میکرد بدون شك باتفاق آراء تبرئه میشد . موقعی که دلاتور حرف میزد مرلن چند بار فوکیه تنویل را نگاه کرده بود . سعی میکرد حالت مرموز چهره او را تفسیر کند . ولی دادستان دادگاه در تمام مدت صحبت دلاتور آرام و خونسرد بر جا مانده بود . پشت میز نشسته و دست زیر چانه زده بود . با بی اعتنائی و بیعوصلگی روبروی خود را نگاه میکرد .

وقتی صدای دست زدن و هیاهوی تماشاچیان کمی آرام شد آهسته از جا بر خاست و با آرامش گفت :

ـ همشهری دلاتور ، پس شما عقیده دارید که اتهام اعمال منافی اخلاق حسنه علیه متهم وارد نیست ؟

دلاتور با صدای بلند جواب داد :

ـ بله ، عقیده دارم .

ـ ممکن است برای دادگاه توضیح بدهید که به چه علت در مقابل همه خود را به خیانت علیه جمهوری متهم میکنید در حالیکه نتایج چنین اعترافی را بخوبی میدانید ؟

دلاتور با سر بلندی جواب داد :

ـ کدام فرانسوی حاضر است جان خود را بقیمت شرف و آبروی یك زن نجات دهد ؟

زمزمه موافقی از طرف تماشاچیان بلند شد و «فوکیه تنویل» با ملایمت گفت :

ـ بدیهی است ، و ما نسبت به روح قهرمان شما ادای احترام می کنیم .همشهری دلاتور بدون شك با همین روح قهرمانی مدعی‌هستیدکه متهم از وجود نامه هائی که میگوئید شخصا سوزانیده‌اید اطلاعی نداشته است ؟

ـ همینطور است . من شخصا آنها را سوزاندم ولی نمیدانستم که خاکستر در خانه من پیدا کردماند . وقتی بخانه بر گشتم شنیدم که همشهری ژولیت مارنی بدروغ خود را متهم به سوزاندن اوراق کرده است .

ـ متهم اعلام کرده است که این اوراق نامه های یکی از عشاقش بوده است .

ـ خلاف واقع است .

«فوکیه تنویل» با همان لحن ملایم ادامه داد :

ـ اگر خلاف واقع است چرا اوراقی باین اهمیت که شما یقینا میل داشتید کاملا پنهان بماند در اطاق این دختر معصوم مخفی بوده است ؟ یعنی در این اطاق با قیمانده اوراق را که هنوز دود از آنها بلند میشده پیدا کرده‌اند و کیفی که این اوراق در آن جا داشته در میان لباسهای متهم در جامه دان او پیدا شده است .

ـ این موضوع خلاف واقع است .

ـ همشهری مرلن که بازرسی خانه شما تحت نظر او انجام گرفته است میتواند به صحت اظهارات من شهادت بدهد .

ـ این عین واقعیت است .

صدای او در یك لحظه سکوت ، در میان این سئوال و جواب تند ، بوضوح شنیده شد .

ژولیت با صدای آرامی گفت :

دلاتور اکنون سکوت‌کرده بود . چه میتوانست بگوید ؟«آنماری»وقتی ماجرای توقیف ژولیت رابرای او نقل کرده بود فراموش کرده بود بگوید که کاغذهای سوخته را د راطاق ژولیت یافته‌اند و تصور کرده بود که ژولیت محتویات کیف را بعد از خروج مرلن و مامورین از اطاق دفتر در همانجا سوزانده است .کار آسانی بود زیرا همیشه یك فندك روی میز دلاتور قرار داشت .

این اشتباه‌وضع را بکلی عوض میکرد .«فوکیه‌تنویل» بالحن تحقیر فریاد زد :

ـ وطن دوستان فرانسه ، ببینید چطور میخواهند شمارا فریب بدهند.

سپس یکبار دیگر سر را بطرف دلاتور برگرداندو گفت :

ـ همشهری ـ نماینده . . .

ولی از شدت هیاهوی جمعیت حتی صدای خودرا نمی‌شنید . آتش خشم تماشاچیان‌زبانه کشیده‌بود و سرو صداوفریادهای‌آنها اجازه‌نمیدادمحاکمه ادامه پیداکند . قلب های ساده باهمان سرعتی که برحم آمده بود دوباره از کینه و نفرت سرشار میشد .

دلاتور و این آریستو کرات رنگهریده با آنها بازی کرده بودند . از هفته ها و شاید ماهها قبل باتفاق علیه «انقلاب»که حاصل زحمات و رنج های یك ملت تشنه آزادی بود توطئه میکردند . دلاتور خائن در همان موقعی که برای فرار دادن زن اطریشی توطئه میکرده و جرئت کرده بود برای وطن دوستان نطق کند. و،آنها باکمال سادگی فریب فصاحت و بلاغت کاذب او را خورده بودند . زیر ظاهر یك نماینده دلسوز با نها خیانت کرده بود . ای بدبخت !

صدای هیاهو لحظه به لحظه شدید تر میشد . «فوکیه‌تنویل» و «مرلن» که آرزو داشتند مردم را علیه دلاتور بطغیان وادارند بیش از حد انتظار خود را کامیاب میدیدند . تماشاچیان طوری از خودبیخود شده بودند که چیزی نمانده بودبدلاتور حمله کنند .

دلاتور دستها را بسینه زده و باسربلندی در مقابل این طوفان ایستاده بود .

رئیس دادگاه زنك راباشدت بصدا در آورده و بیهوده سعی میکرد سرو صدای مردم راخاموش کند .

عاقبت باتمام قوا فریادزد :

ـ سالن‌را تخلیه کنید . تماشاچیان را اخراج کنید !

ولی مردم باین آسانی نمیخواستند از سالن بیرون بروند و همچنان فریاد میکشیدند :

ـ خائنین در قبرستان ! مرگ بر دلاتور !آریستو در قبرستان !

در میان جمع اندام بلندو قوی «لونوار» که یك سرو کله از همه بلندتر بود بخوبی دیده میشد. او بیش از همه در تحریك احساسات مردم سهیم داشت و صدای قوی‌او بالهجه ولایتی درمیان فریادهای سایرین بخوبی شنیده میشد .

ولی‌وقتی هیاهو و قال و مقال به منتهای‌شدت خود رسیده و رئیس دادگاه به ژاندارم ها اشاره کرد که برای دفاع از دادگاه که مورد تهدید تماشاچیان بود سرنیزه به تفنك ها بگذارند، «لونوار» روش خودرا عوض کردو فریاد زد .

ـ ماچه احمق هستیم . بیرون بهتر میتوانیم بحساب این بدبخت ها برسیم . همشهری‌ها چه عقیده دارید ؟ بگذارید قضات اینجا بازی خودشان را بکنند برویم بیرون جلوی کاباره «پلنك زرد» بقیه این نمایش راخودمان بازی کنیم .

ابتدا باین پیشنهاد او توجهی نشد ولی «لونوار» چندبار پیشنهاد خود را تکرار کرد .

ـ در خیابان آزادتریم . آنجا این ژاندارم های حرامزاده نمی توانند بین‌ملت وانتقام او جدائی‌بیندازند .

پس از لحظه ای سکوت افزود :

ـ من به خیابان‌میروم. چون‌مطمئنم آنجا بهتر می توانم به حساب این خائنین برسم.

آنگاه‌از میان جمعیت بافشار آرنجهابرای خود راهی باز کرد و بطرفدر خروجی رفت عدهٔ زیادی از حاضرین مثل یك گله گوسفند بدنبال اوروان شدند و فریاد زدند :

ـ برویم بیرون ! برویم بیرون ! خائنین به قبرستان !

وقسمتی‌از تماشاچیان درمیان فریادها و الفاظرکیك از سالن خارج شدند . فقط چند نفر از وطن‌دوستان سرجای خود ماندند تا ببینند عاقبت‌کار چه می شود .

دوهزاروپانصدمین سال شاهنشاهی ایران وکورش کبیر

یادبود یکه متعلق بعالم بشریت است

متن مقاله آقای شجاع‌الدین شفا درروزنامه «لوموند» دیپلماتیک پاریس

بقیه ازشماره‌های قبل

خدایان مورد پرستش آنهارا بصورت خدایان مغلوب به‌پایتخت دولت فاتح می‌آوردند .

برای نمونه کافی‌است مضمون این کتیبه ایراکه‌از «آسوربانی‌پال» پادشاه جهانگیر معروف آشور در باره فتح ایلام بیادگار مانده‌است برایتان نقل کنم :

«خاک‌شهرشوش وشهرهای دیگر را تمامابه آسور کشیدم . درمدت یکماه ویکروز کشورعیلام رابتمامی عرض آن جاروب کردم . این مملکت رااز عبورحشم وگوسفند و از نغمات موسیقی بی‌نصیب ساختم. به‌وردگان ومارها وجانوران کویر اجازه دادم ،که سراسر آنرا فرا گیرند .»

ویااین کتیبه بخت‌النصر فاتح بابل‌را :«فرمان دادم که‌صدهزار چشم درآورند وصدهزار قلم‌پارا بشکنند . بادست خودم چشم رئیس بکاخ پادشاهی درآمدم وبرتخت سلطنت نشستم . هیچ خونی در بابل ریخته نشد. فرمان دادم که دختر رازنده زنده درآتش‌سوختم و خانه‌هارا چنان کوفتم که‌دیگربانک زندمای ازآنها برنمیخیزد .»

ودرچنین محیطی باچنین طرز فکر وطرز عملی، کورش‌هخامنشی نخستین امپراتوری نژاد هند و اروپائی‌راکه‌میبایست‌بعدها امپراتور های یونان و رم و سپس امپراتوری های مختلف اروپائی دنباله‌رو آن باشند بوجود آورد. این امپراتوری که‌در حقیقت ازهنگام فتح‌بابل‌یعنی سقوط دژ مستحکم امپراتوریهای آشور وکلده که‌مظهر طرز حکومت کهن بودند، یعنی ازاکتبر سال ۵۳۹ پیش‌از میلاد مسیح بنیادنهاده شد(وما اکنون دوهزار ویانصدمین سال آنراجشن‌میگیریم)بااعلامیه‌ای از طرف کورش بوجودآمد که فردای فتح‌بابل صادر شد . درین اعلامیه که‌متن بابلی آن‌بر روی استوانه‌ای ازگل پخته معروف به استوانه بابلی درحفریات باستان شناسی بابل بدست آمده واصل آن دربریتیش میوزیوم لندن‌موجود است ، کورش اعلام میدارد که :

همه ملل عضو شاهنشاهی ایران دارای حقوق وامتیازات مساوی هستند ومیان آنها غالب ومغلوب وجود ندارد. همه افراد ازحق‌مطلق آزادی عقیده ،آزادی‌مذهب .آزادی انجام مقررات مذهبی برخوردارند.

همه خدایان باید بمعابد اصلی‌خود عودت داده شوند ،همه کاهنان حق‌دارند وظایف روحانی خویش‌را انجام دهند . همه پرستشگاه های بسته شده‌ازنو بازمیشوند . همه اسیران و غلامانی که ازکشورهای مختلف آورده شده‌اند باوطان خود باز میگردند .

درکتیبه دیگری‌کورش مینویسد: درمیان سکوت وآرامش به‌بابل وارد شدم . بافریادهای شادی‌مردم بکاخ پادشاهی درآمدم وبرتخت سلطنت نشستم . هیچ خونی در بابل ریخته نشد. فرمان دادم که هیچ‌جارانسوزانند .وبهیچکس‌تجاوز نکنند . برای‌همه شادی و آرامش آوردم .

بدنبال این رفتار بزرگ منشانه بود که کاهنان بابل طی‌اعلامیه‌ای که‌هنوز باقی مانده است چنین گفتند :

مردوک‌خدای بزرگ، کورش‌پادشاه انشان‌را برگزید،ودستش راگرفت او رابنام خود خواند و سروری‌همه سرزمین هارا بوی سپرد .

باچنین روحیه ازاد منشانه‌ای‌جود که کوروش اسرای یهودی را که در سال ۵۵۶ پیش‌از میلادمسیح- بعداز قتل عام یهودیان وسوختن معبد مقدس‌اورشلیم واسارت‌پادشاه یهود بدست بخت‌النصر به بابل آورده‌شده‌بودند ودراسارت‌میزیستند اجازه بازگشت به ارضی‌موعود دادو فرمان تجدید بنای معبدرا صادر کرد، واین رفتار کورش باعث شد که‌وی درتورات «مسیح» لقب‌گیرد، بعنوان یك‌کانون درخشان مدنیت وفرهنك پیوسته سهم بزرگی در تمدن جهان برعهده داشته وهمواره ارمغانهائی گرانبها بعالم بشریت‌داده است.

ازسازمان عالی شاهنشاهی‌ایران که مایه اعجاب یونانیان وتمام دنیای متمدن کهن گردید وسرمشق اصلی امپراتوری رم ودر نتیجه امپراتوریهای بعداز آن قرارگرفت تاانبوه متفکرین ،دانشمندان‌هنروران صنعتگران شعرا ونویسندگان‌وآثار بزرك علمی وهنری که ملت ایران درطول قرون بعالم بشریت بدهد کرده است ،همه‌زاده وضع‌اجتماعی خاص ایران هستند. درین مدت ایران هیچوقت نخواست‌محجوبانه یااز روی غرور وخودخواهی‌خویشتن رادر قلمرو معنی از بقیه جهان‌دور جدا نگاه‌دارد. زبان فارسی درطول قرون متمادی زبان رسمی دربارهای هندو امپراتوری عثمانی‌وسرزمینهای آسیای مرکزی بود. جریانهای فلسفه ومعنویت ایران از مرزهای این کشورگذشته درشرق تاچین و هند ودرغرب ازراه بیزانس واسپانیا تااروپا واز آنجا تاتمام دنیای غرب رسید.

آئین مانوی که‌یك مذهب‌فلسفی ایرانی بود درمدت کوتاهی رچین تاآقیانوس اطلس درهرسه‌قاره آسیا واروپا وافریقا توسعه یافت،چنانکه هنوز هم آثار فراوانی از آن‌در آداب ومعتقدات عمومی باقی است. آئین ایرانی مهرپرستی در مدت دوقرن تقریبا آئین رسمی‌امپراتوری روم بود، وتصوف وعرفان‌ایران با زیبائی وپاکی خاص خود درطول قرنها قلمرو ابعاد وفکر ومعنی‌رادر سراسر شرق اسلامی وهند وتخت تاثیر عمیق خود گرفته بود.

برای اینکه این فهرست طولانی تراز‌این نشود از اشاره به‌نفوذفراوان علم وهنر وادب ایران در دنیای خارج ازاین کشور خودداری‌میکنم وبطور خلاصه متذکر میشوم که ایران حتی درغم‌انگیزترین‌وتاریك ترین لحظات تاریخ دراز خودهرگز وظیفه جاودانی خویش را که یك کانون فروزان تمدن وفرهنك‌ویك مرکز جهانی روح ومعنی باشدازیاد نبرده است.

سلطنت درایران

اکنون اجازه دهید بیکی‌ازجنبه‌های مهم واصلی این تمدن وفرهنك‌اشاره کنم مقصودم نقشی است که‌رژیم حکومتی این کشور یعنی سیستم سلطنتی ونفوذ معنوی واخلاقی پادشاهان دراین کشور درطول‌تاریخ داشته است. نکته‌ای که توجه‌بدان اهمیت کامل دارد این است که‌اصل رژیم‌بصورتی که‌اززمان باستان درایران برقرار شد وبعدا سرمشق سایر رژیمهای پادشاهی شاهنشاهی قرار گرفت، سیاخته وپرداخته‌خود ایرانیان ومنطبق باطرز فکر وروحیه خاص این ملت بود وبهمین دلیل‌در تمام طول تاریخ ایران نه‌فقط‌هرگز اتفاق نیفتاده است که‌مردم این کشور علیه چنین رژیمی اقدام کنند بلکه بلااستثناء هرموقع که‌دستگاه سلطنتی خودرا درخطر دیده‌اندبه دفاع ازآن برخاسته‌اند ،کسی که موضوع سلطنت رادرطول تاریخ ایران مورد مطالعه قرار دهد باید حتما متوجه باشد که‌دراین کشور همواره سلطنت مفهوم ومعنی‌خاصی بزرگتر وکاملتر از آنچه عادتا ازاین کلمه مفهوم میشود داشته است. مقام پادشاهی درایران بطور کلی نه‌تنها یك ریاست سیاسی و نظامی، بلکه یك سمت رهبری معنوی یك مقام معلم پدر ومرشد بوده ودربار های‌سلطنتی وشاهنشاهی ایران مشوق وغالبا مرکز ثقل فعالیتهای ادبی وهنری بشماررفته اند.

چه‌ازنظر روشنفکران وخواص و چه‌ازلحاظ توده مردم‌پادشاه در ایران پیوسته مظهر نماینده حیات ملی وشخصیت اجتماعی ومعنوی ملت وکشور بوده وجریان قرون بطوری ملت راباا‌صل پادشاهی‌یعنی دستگاهی که‌بصورت ایرانی‌وجهانی آن بدست خود این ملت‌ودر تاریخ جهان بوجود آمده جوش داده و یکی کرده است که‌نمیتوان تمدن وفرهنك وتحولات تاریخ اینکشور رادرطول قرون مورد تحلیل واقعی قرار داد مگر آنکه این عامل اصلی همه‌جا مورد توجه قرار گیرد.

شاید بهترین توصیفی که‌ازمقام معنوی پادشاه درایران شده از آرتورکریستن‌سن مستشرق و دانشمند برجسته فقید دانمارکی دراثر معروف‌اوینام «وضع‌پادشاهان درآداب ومتن ایران باستان»باشد که‌چند جمله از آن چنین است.

«.. پادشاه نمونه درایران غالبا یك راهنما وراهبر معنوی واجتماعی‌است فرمانروائی است که عصرجدیدی‌را درتاریخ کشورش آغاز میکند و رستاخیزی رادرحیات ملی باعث‌می شود .وی سازنده دورانی تازه‌وپدید آورنده سازمانهای اجتماعی‌واداری جدیدی است ودرعین حال همه‌جا بساختن جاده،ترعه،خانه، سد،وغیره میپردازد وبطور کلی رفاهیت‌وبرکت تازه ایرا برای ملت خود ارمغان‌می آورد. اماپادشاه نمونه یك‌اختصاص دیگر نیز دارد وی وظیفه ارشدملت خودرا دارد واین وظیفه بالاتر از وظیفه زمامداری مادی است. شاه واقعی درایران شاهی است که‌مرشد ملت خود باشد»

اگرشما امروز بایران بیائید بچشم خود خواهید دید که‌چطوربیش از هروقت دیگر این‌تعریف دانشمند فقید دانمارکی درمورد ایران وشاهنشاه آن صادق است وچگونه ایران اکنون در تحت چنین شرایطی دوران پراز کاروفعالیت تازه‌ایرا درراه‌تجدید حیات‌ورستاخیز ملی خود درتمام شئون آغاز کرده است.

یك یادبود جهانی

مراسمی که درسال ۱۹۶۱بفرمان شاهنشاه ایران بمناسبت‌یادبودو- هزاروپانصدمین‌سال بنیادشاهنشاهی ایران بدست کورش کبیرانجام خواهد گرفت‌درعین‌حال هم‌تجلیلی‌از خاطره این قهرمان بزرك تاریخ جهان وهم‌تحلیل باشکوهی ازبیست وپنج قرن تمدن وفرهنك زائیده و درخشان ملت‌ایران است وهم‌فرصتی است که دوستان ایران رادرسراسر جهان بااین حقیقت آشنا کند که چگونه ایران امروز مصمم‌وکوشا درراه تجدید حیات‌مادی ومعنوی خوددراه ایجاد جامعه‌ای‌از هر حیث پیش رفته ومترقی وخوشبخت پیش میرود .هرقدر دوستان مادر جهان ایران امروز رابهتر بشناسند بیشتر بعظمت کاری که‌امروز در این سرزمین کهن انجام میگیرد پی‌خواهند برد واین شناسائی‌حسن تفاهم بیشتری میان ما وسایرملل جهان پدید خواهد آورد. راه‌امروز ایران که کشور تحت رهبری‌عالیه شاهنشاه خوددرپیش گرفته‌است‌راهی مثبت وسازنده دورازجنجال وتظاهر دوراز تبلیغات پرسروصدا دوراز روح دشمنی وتخریب واخلال است.ایران امروز مثل همیشه سنن عالیه آزاد منشی حس اغماض مذهبی‌واحترام بحقوق کلیه اقلیت‌ها احترام‌بحقوق همه ملل واقوام راادامه میدهد. و آرزومند است که‌باالهام ازغیروی معنوی سرشاری که‌از چندهزارسال تاریخ پرافتخار کوشش‌در پیشرفت تمدن بشری ناشی میشود وظیفه‌ایرا که‌طبق ماموریت تاریخی خود در حفظ این سرزمین بعنوان‌یك کانون درخشان فرهنك‌وتمدن بشری‌برعهده دارد بانجام رسانند.

مراسم دوهزاروپانصدمین سال کورش نه‌فقط جنبه ملی‌ایرانی‌بلکه جنبه بین‌المللی خواهد داشت‌زیرا ازتمام جهان دانشمندان برجسته‌در آن شرکت خواهند جست وکنگره جهانی نیز درسال ۱۹۶۱ درتهران تشکیل خواهد گشت. درعین‌حال در همه کمیته‌های دوستداران ایران مرکب ازهمه‌دوستان عالیقدر مادر این کشورها برنامه‌هائیرادر رشته های مختلف فرهنگی علمی مطبوعاتی رادیو وتلویزیون نمایشگاه کنفرانس وغیره برای معرفی ایران بمعرض اجراء خواهند گذاشت وباهمکاری نمایندگان ایران تمدن وفرهنك ایران راهرچه بهتر بمردم خود خواهند شناساند.

امیدوارم این فرصت وسیله‌ای باشد که‌عده بیشماری ازعلاقمندان واقعی بفرهنك وبشریت وحسن‌تفاهم ملل رابدور هم جمع‌آورد و کشورما مثل همیشه وسیله آن‌شود که یکبار دیگر عالیترین روحیات بشردوستی وآزاد منشی ومعنویت ازطرف کانون برجسته‌ای‌ازبهترین نمایندگان علم وادب ملل مختلف جهان بمعرض تجلی درآید.

برنامه‌کنفرانس‌های علمی وفنی نمایشگاه فرانسه

برنامه کنفرانس های فردا (پنجشنبه بیستم آبانماه) بقرار زیر است:

از ساعت ده تا یازده : سخنرانی برای پزشکان و استادان و کارکنان بیمارستان ها با استفاده از تلویزیون :

سخنرانی آقایان دکتر ادوار شریژی پزشك رسمی بیمارستانهای پاریس - پروفسور «رنه لومونیه» استاد دانشکده پزشکی روآن -دکتر «ژان پیرسولیه» رئیس موسسه ملی تزریق خون پاریس . دکتر«فرانسیس پت» پزشك و دستیاررسمی قسمت الکترو رادیو لوژی بیمارستانهای پاریس راجع به .

استفاده از تلویزیون در زیست شناسی و فیزیولوژی . نشان دادن ریز بینی (میکروسکوپی) در تلویزیون

ساعت یازده : نمایش سه حلقه فیلم : کارخانه های آهن و فولاد سازی «لرن -اسکو» -نظری به سال ۱۹۵۹ » با توضیحات آقای «برنارد دولینیاك» مدیر عامل شرکت سهامی سیرمات .

ساعت دوازده : سخنرانی آقای «شونه» عضو شرکت نیرپیك راجع به: تاثیر مشخصات گروههای هیدروالکتریك بر موضوعات مربوط به تنظیم سرعت .

بعد از ظهر

ساعت چهار بعداز ظهر :سخنرانی آقایان دکتر «دوارشریژی» پروفسور «رنه لومونیه» و «کلودتاورنیه» ییرامون: استفاده از تلویزیون در زیست شناسی و فیزیولوژی .

ساعت پنج‌بعداز ظهر : سخنرانی آقای «وان الك» راجع به :«مصنوعات کارخانه های دولتی «رنو» و بازار ایران و نمایش فیلم «کارخانه های رنو»درجهان».

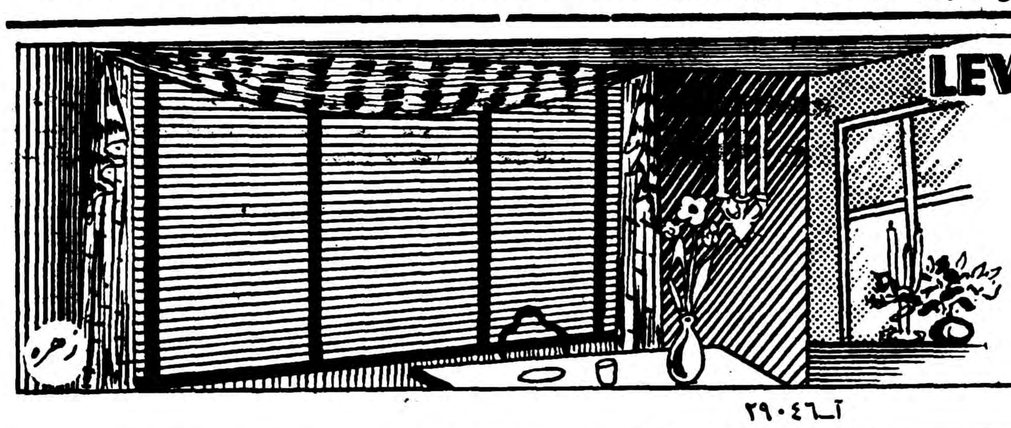

لولر

و بهترین و معروفترین پرده کرکره دنیا LEVOLOR

موقع خرید بارك لولر توجه نمایید و فروشندگان پرده های متفرقه را بنام پرده معروف لولر بشما نفروشند .

نمایندگی: شرکت مانسکو خیابان شاه- نبش یغما تلفن ۴۷۱۲۵

آ-۲۹۰۴۶

تکنیساز

خیابان شاهرضا - ساختمان ایران وغرب تلفن‌های ۴۲۵۱۸-۴۰۷۹۳

دارای نمایندگی کارخانجات درجه اول جهان

تهیه کننده ونصب‌کننده مصالح ومصنوعات ساختمانی جدید

بمنظور تهیه ونصب وانجام خدمات شما بامتخصصین فنی

ومهندسین‌خود همیشه آماده‌است: از قبیل

COMPTOIR FRANCAIS D'EXPOR — TATION DE GLACES (ST GOBAIN — BOUSSOIS)	✱ شیشه‌های نشکن وضخیم سکوریت SECURIT درب‌های نشکن استاندارد کلاریت CLARIT آجرهای شیشه‌ای نشکن بابعاد مختلف پریمالیت PRIMALITH پوشش‌های شیشه‌ای برای نمای ساختمان امالیت EMALIT ساخت‌کارخانجات کنتوارفرانسه دکسپرتاسیون دوگلاس	
ISOVER SAIN — GOBAIN	✱ پشمهای‌شیشه‌ای برای‌عایق‌کردن حرارت وصوت	ساخت‌کارخانجات ایزور - سن‌گوبن
VILLEROY & BOCH	✱ کاشیهای الوان مختلف برای حمام	ساخت کارخانجات ویلرواوبوخ
DALAMI	✱ کف فرش الوان دالفلکس	ساخت کارخانجات دالامی
FIBROCIMENT DE POISSY	✱ روپوش تزئینی دیواری‌مخلوط فیبروسیمان	ساخت‌کارخانجات فیبروسیمان دوپواسی
FREITAG	✱ رنگهای مختلف ممتاز برای ساختمانها	ساخت‌کارخانجات فرتاك
VACHETTE	✱ انواع قفل وچفت ولولا برای دربهای شیشه‌ای وغ	ساخت‌کارخانجات واشت
Cie. ST — QUENTINOISE	✱ آشیانه وانبارهای‌فلزی محکم وخرپا وتیرهای فلزی	ساخت کارخانجات کمپانی سن‌کنتینواز
ETERNIT	✱ لوله‌های محکم وسبك وپلاك‌های اترنیت	ساخت کارخانجات اترنیت
PORCHER	✱ وانها وروشوئیهای چینی ممتاز وکلیه لوازم صحی	ساخت کارخانجات پرشه

تکنیساز همچنین تهیه ونصب تهویه‌هوا - شوفاژ- انواع آسانسوررا انجام میدهد

غرفه دونمایشگاه علم وصنعت فرانسه

۲۹۱۱۴-آ

اترنیت چکوسلواکی

انواع ورقهای گنگره‌ای برای پوشش انبار- گاراژ

کارخانه- ویلا موجود وبه بهای مناسب بفروش میرسد

نماینده انحصاری کارخانجات سرامیک چکوسلواکی درایران :

شرکت سهامی اسپید ETERNIT

خیابان شاه - چهارراه شیخ هادی- تلفن ۴۶۲۰۱ - ۴۹۴۴۱

کارزن آسمی زیبا

آنترپوز ENTREPOSE

در حاشیه نمایشگاه علم و صنعت فرانسه

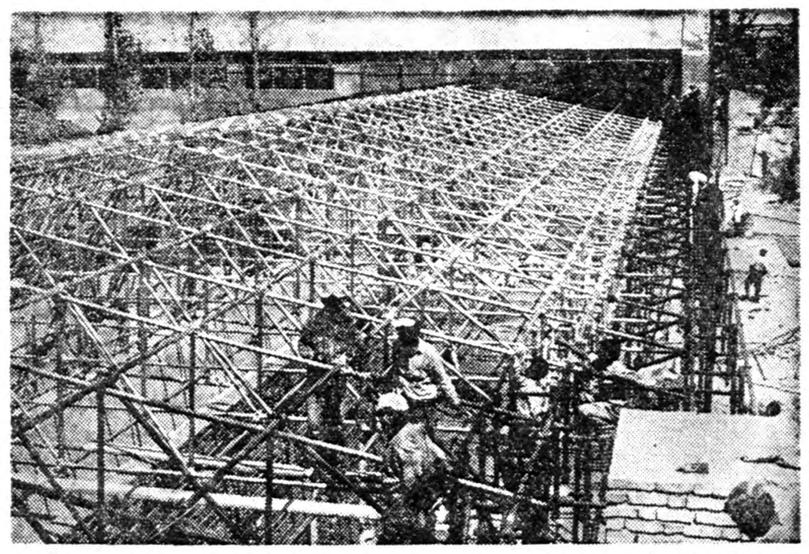

استخوان‌بندی نمایشگاه علم وصنعت فرانسه امیرآباد ـ تهران

حدود ۱۰۰ تن داربست شرکت‌نوکار ساختمان ایستگاه تبریز حدود ۴۵۰ تن داربست شرکت مهـك نام برد .

و تنها خوشوقتی ما در مورد ایـن فعالیت اینست که هیچ یك‌ازمشتریان ما چه در مورد کارهای بزرگ چه در مورد کار های‌فوق‌العاده‌کوچك‌اظهار نارضایتی نکرده و همیشه ازسرعت و دقت این شرکت کمال خرسندی را داشته اند .

البته موارد استعمال داربست آهنی فوق‌العاده زیاد و حتی بی نهایت‌است و فهرست مانند می‌توان مواردزیرین را خاطرنشان کرد .

ـ تعمیرگاه ـ کارگاه : کارخانه قند فریمان ـ شرکت راه وساختمان کارخانه قند قوچان ـ شرکت راه و ساختمان فریمان ـ شرکت نصب ماشین .

ـسن تاتر : سالن محمد رضا شاه شهر ری و تلمبه خانه عظیم ازنا که گذشته قسمت ساختمانی نقش لوله کشی های‌صنعتی درآن‌فوق‌العاده مهم بوده است نیز از طرف ما برای شرکت ملی نفت ایران ساخته شده است .

سئوال ـ آقای پن گون شما باهیچ یك ازمؤسسات دولتی غیراز شرکت ملی قرار دادی داشته‌اید ؟

پاسخ ـچرا قرار داد دیگر ما با وزارت صنایع و معادن است که درآن سه‌شرکت کونسترو کتورجون برون ـانسا ـو آنترپوز جهت کشیدن خط لوله گاز گچساران به شیراز وساختمان کارخانه‌کودشیمیائی در مرودشت شرکت دارند و عملیات ساختمانی آن نیز آغاز شده است.

جناب آقای (پن گون) بطوریکه‌دراین غرفه پیدا است شرکت شما در داربست و ساختمان انبارهای فلزی و قفسه های لوله نیز فعالیت زیادی دارد .

ـبله همینطور است این فعالیت‌ها که در دائره ساختمان های فلزی لوله‌ای متمرکز میشود از تابستان سال۱۳۳۷ در ایران جنبه تجارتی و عمومی پیدا کرده است .

البته مشکلات ما در این زمینه فوق‌العاده زیاد بود ولی امروز می توانیم بگوئیم که با وجود فراوانی اشکالات رضایت کلیه شرکت های ساختمانی یا موسسات دولتی رادر زمینه داربست فلزی و قفسه بندی های لوله‌ای فراهم ساخته‌ایم .

ممکن است در مورد داربست آنترپوز توضیح بیشتری بدهید .

پاسخ ـداربست لوله آنترپوز که برووه آن متعلق بخود آنترپوزاست از سی سال پیش در اروپا مورد استفاده بوده است . و برای اولین بار در ساختمان کاخ سنا از طرف شرکت سیوند از ما خواسته شد که داربست فولادی را بایران بیاوریم و بالاخره در اثر تمایل شرکت های ساختمانی برای استفاده از این وسیله با صرفه و مطمئن ما حاضر گردیدیم که جنبه عمومی و تجارتی به داربست بدهیم و تاکنون کارهای بزرگی را انجام داده‌ایم‌که بطور خلاصه میتوان از

ساختمان کاخ سنا حدود ۱۵۰ تن داربست شرکت ملی نفت ایران

ساختمان شرکت ملی نفت ایران پهلوی نمایش گروه فرهنگی امریکا مهر ـ آبانماه ۳۸ تهران

ـانبار کالا : شرکت قند عضدیه اهواز ـ شرکت‌کوئریه(کوکاکولا) آبادان

ـساختمانهای دائمی : هتل ودفاتر کارخانه کود شیمیائی شیراز ـ ژوانت واتچر ـ شیراز ـبوشهر

ـداربست معلق : ساختمان وهاب زاده خیابان سعدی دروازه دولت

ـبرج جهت الواتور یا مخازن آب ساختمان مجلس شورای‌ملی‌شرکت ساختمانهای کشوری

ـجایگاه تماشاچیان تریبون : مسابقات کشتی آزاد جهانی ۱۹۵۹ تهران ـ استادیوم ثریا

ـساختمانهای فلزی قابل پیاده کردن : پودیوم مسابقات کشتی جهانی ۱۹۵۹ تهران

ـ ساختمانهای فلزی: نمایشگاه صنعت و تکنیك فرانسه آبان۱۳۳۸ تهران امیرآباد

ـسد سازی : سد سفیدرودشرکت سامسر

ـبرج دیده بانی : گناوه ـشرکت انترناسیونال مارین

ـداربست برای اتریمان ـ کفراژ بتونی : ساختمان شرکت ملی نفت ایران شرکت نوکار ساختمان ایستگاه تبریز شرکت مهك

ـداربست برای نمای ساختمانها : ساختمان مجلس سنا ـ تهران شرکت سیوند

وهزاران ساختمان کوچك دیگر در تهران و شهرستانها و بالاخره انواع داربست برای نقاشی و تزئین

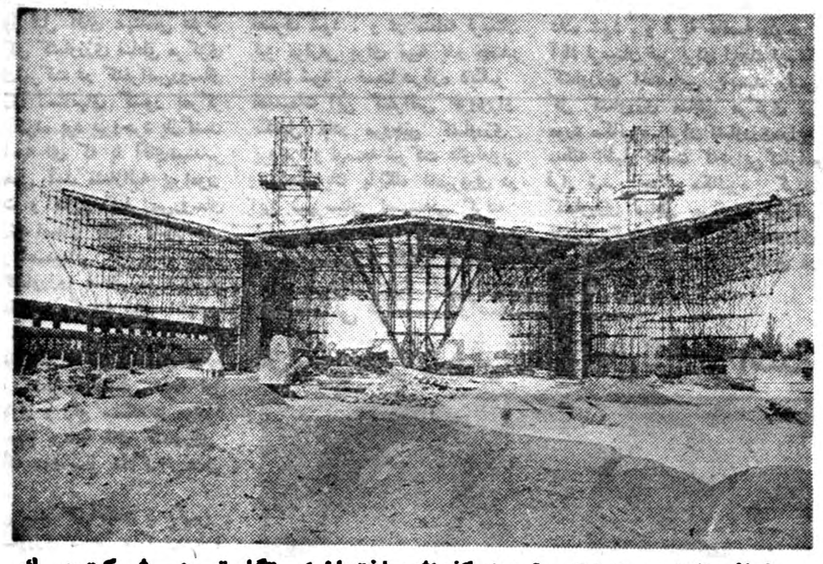

نمائی ازداربست انترپوز برای‌کفراژ ساختمان ایستگاه تبریز ـ شرکت مهك

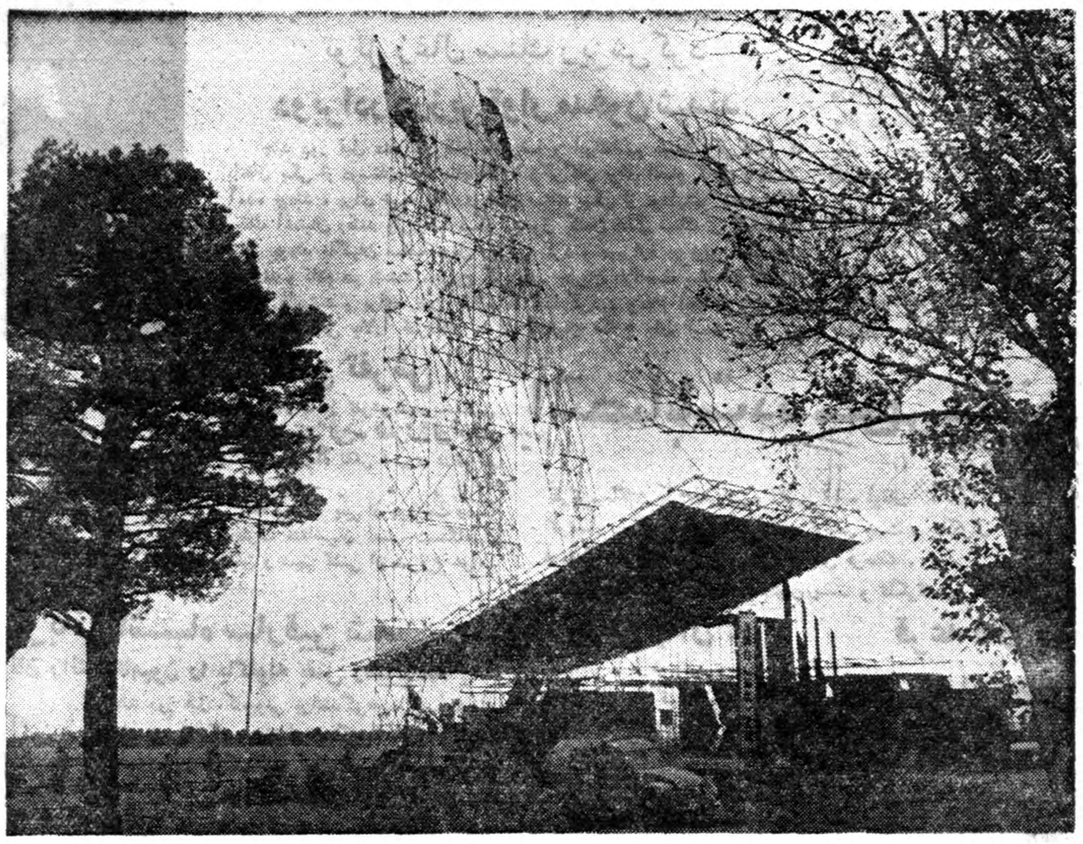

غرفه انترپوز درنمایشگاه علم وصنعت فرانسه آبانماه ۱۳۳۸ ـ امیرآباد

شرکت آنترپوز محول گردید .

نکته جالب توجه اینست که در ساختمانهای دائمی این نمایشگاه که اکنون ملاحظه میفرمائید مقدار ۱۹۵ تن داربست آنترپوز بعنوان اسکلت فلزی بکار رفته که علاوه‌بر ارزانی قیمت واستحکام‌فوق‌العاده از لحاظ زیبائی واستتیك نیز مورد توجه عموم قرار گرفته است وزمان سوار کردن این استخوان بندی فقط ۶۰ روز بوده است .

درهمین زمینه شرکت‌آنترپوزجهت انجمن ملی تربیت بدنی و تندرستی ایران برای انجام مسابقات جهانی کشتی آزاد پودیوم و نشیمنگاه تماشاچیان در استادیوم ثریا بوجود نموده که وزن کل متجاوز از ۱۴۰ تن بوده و زمان برپا کردن آن‌فقط ۲۷ روز طول کشید .

ممکن است درمورد قفسه بندی‌های لوله‌ای چند کلمه‌ای بطور اختصار بفرمائید

ـ در دوکلمه باید بگویم که‌قفسه بندی های کرفیکس که برووه آن نیز متعلق بانترپوز است در میان تمام انواع قفسه بندی های فلزی‌چه از لحاظ استحکام چه‌از لحاظ قیمت و چه از لحاظ امکان جابجا کردن انواع قفسه بندی های فلزی چه از لحاظ استحکام وچه از لحاظ قیمتو چه از لحاظ امکان جا بجا کردن وبیاده کردن مزیت دارد دلیل آنرا نیز میتوان در مناقصه ای که از طرف انحصار دخانیات ایران جهت مجهز ساختن انبارهای آن موسسه گذاشته شده بود و متجاوز از ۳۰ شرکت مختلف ازکشورهای‌اروپائی‌وامریکائی شرکت کرده بودند دانست زیرا که چون از داربست فولادی آنترپوز میتوان ساختمانهای دائمی و موقت برپا نمود کمیته نمایشگاه ازشرکت آنترپوز خواست که کلیه استخوان بندی های فلزی نمایشگاه را با داربست آنترپوز بطور دائم برپا دارد ودر نتیجه عملیات ساختمانی‌نیز به داخلی و خارجی عمارات شیروانی ما سر پناه موقت و دائم

فردبانهای متحرك مرتفع ـطاق نصرت ـبرج های فرستنده امواج رادیوئی‌و تلویزیونی ـ داربست جهت دودکش کارخانه ها ـ قفسه بندی درون انبار ها ـ شمع زدن بناهای رو به ویرانی ـ سد سازی

سئوال ـبطوریکه شایع است عملیات ساختمانی نمایشگاه علم‌وصنعت فرانسه نیز بوسیله شرکت آنترپوز صورت گرفته است .

پاسخ ـ بله.این‌موضوع‌صحیح‌است واین عمل در دنباله آن صورت گرفت نمونه آنترپوز بعلل مزایائی که ذکر شد مورد قبول و قرارداد آن نیز منعقدودرآینده نزدیکی‌سفارش‌موسسه دخانیات به‌بنادر جنوب وارد خواهد گردید.

سئوال ـ جناب آقای پن گون‌چون وقت‌تنگ است وجنابعالی نیز باید بیشتر بامهمانان درتماس باشید نمیخواهم وقت جنابعالی رابیش‌ازاین بگیرم فقط ممکن است‌نظرخودتان رادرباره ۴سال کار وفعالیت‌شرکت انترپوز درایران‌بیان دارید.

پاسخ‌ـمن‌ازاین سئوال شماخیلی خوشوقتم وباید تذکر بدهم که‌واقعا وجود شرکت آنترپوز درایران و فعالیت های این شرکت درزمینه‌ـ های مختلف نمونه بسیار جالبی‌است ازهمکاری فنی‌واقتصادی دوکشور وبسیار مسرورم که‌آنترپوز بنوبه خود دراین زمینه قدم‌های موثری برداشته ونتیجه زحمات اونیزهمواره مورد رضایت مقامات عالیه کشور ایران وعموم بوده است وامیدواریم که‌بتوانیم درآینده نیز در تعقیب همین شیوه وروش این همکاری رابارورترومفیدتر سازیم. من فقط اضافه میکنم که‌ترکیب کنونی شرکت آنترپوز درایران‌به نسبت ۹دهم ایرانی ویك‌دهم فرانسوی‌است واکنون ما باکادرایرانی بسیاروارد ومتخصص کار می‌کنیم وکوشش خواهیم کرد که‌بتوانیم درآینده نسبت کارمندان و متخصصین ایرانی رادرتمام رشته‌های فعالیت این شرکت بیشتر ازاین بسازیم.

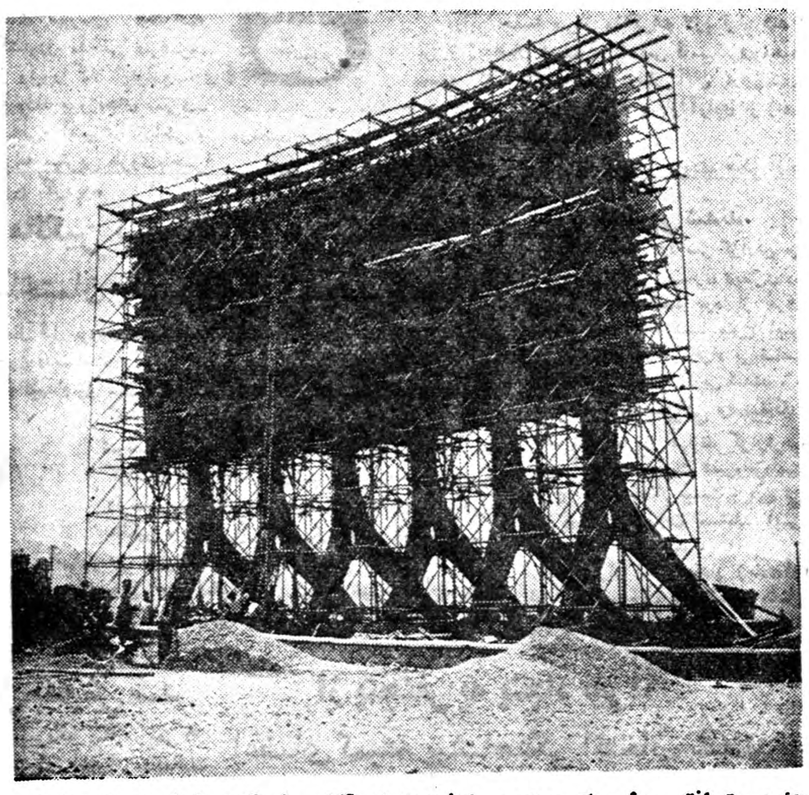

داربست انتر پوز برای پرده سینما درهوای آزاد ـ شرکت پلدشت ـ تهران‌پارس

عکسی ازساختمانهای فلزی انترپوز درنمایشگاه علم وصنعت فرانسه

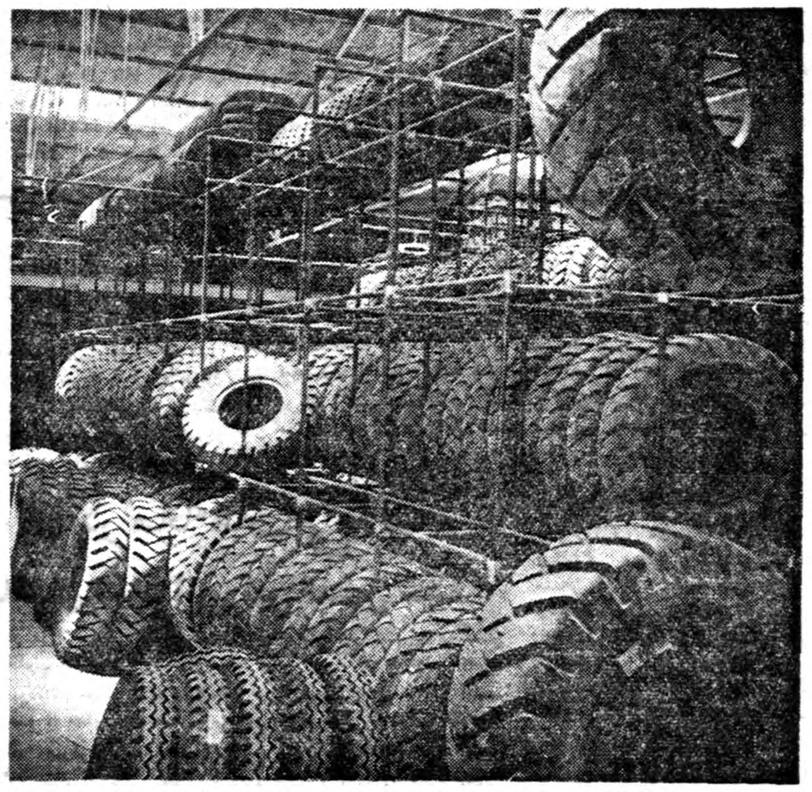

نمونه‌ای ازقفسه‌بندی کی‌فیکس جهت لاستیك جنرال ـ ثابت پاسال

استخوان بندی کلیه ساختمانهای مرکزی نمایشگاه علم وصنعت فرانسه باداربست آهنی انترپوز ساخته شده است

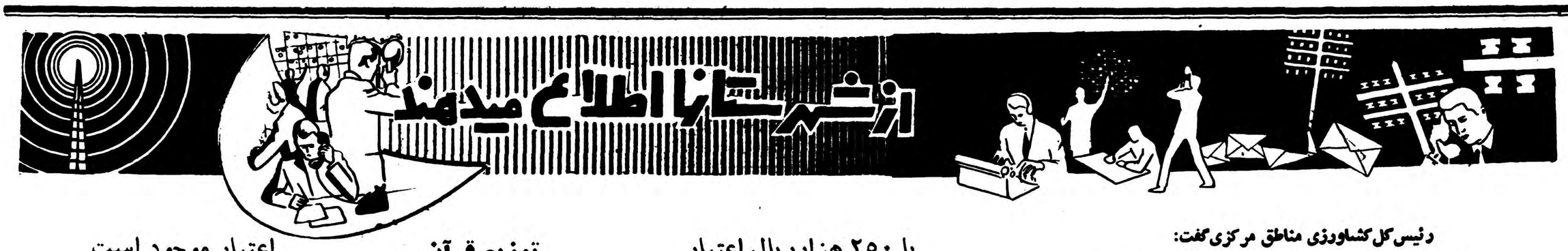

رئیس کل کشاورزی مناطق مرکزی گفت:

دوسد درنهاوند و بروجرد ساخته میشود

برای تکمیل سدگلپایگان یك سد انحرافی ایجاد میگردد

پیشنهاد شده‌است که یك کارخانه قند دربروجرد تاسیس شود

خبرنگار ما از بروجرد می نویسد چند روز قبل آقای مهندس عترت رئیس کل کشاورزی مناطق مرکزی که برای شرکت در کنفرانس روسای کشاورزی استانهای کشور بمرکز عزیمت کرده بود ببروجرد بازگشت در مصاحبه ای که با آقای مهندس عترت بعمل آمد مشارالیه پیرامون مذاکرات و نتایج کنفرانس روسای کشاورزی استان های کشور و همچنین تصمیماتی که برای بهبود وضع کشاورزی مناطق مرکزی در این کنفرانس گرفته شده اظهار داشت :

در کنفرانس مزبور پیرامون نتایج عملیات کشاورزی شش ماهه اول سال جاری و رفع مشکلات موجود جهت انجام برنامه های کشاورزی شش ماهه دوم سال مذاکراتی بعمل آمد .

تکمیل سد گلپایگان - رئیس کل کشاورزی مناطق مرکزی‌درباره تصمیماتی که برای توسعه کشاورزی در این منطقه طی کنفرانس مزبور گرفته شد اظهار داشت :

در این کنفرانس قرار شد برروی رودخانه «گاماسب» در نزدیکی نهاوند سد محکمی ایجاد گردد و برای تامین آب جهت مزارع کشاورزان بروجرد یك سد بزرك نیز بر روی رودخانه این شهرستان ایجادخواهد شد همچنین برای تکمیل ساختمان سد گلپایگان نیز قرار شد در آینده ای نزدیك یك سد انحرافی در نزدیکی آن ایجاد گردد تابدین وسیله آب کافی بمزارع دهات گلپایگان برسد آقای مهندس عترت افزود برای ایجاد سد نهاوند از هم اکنون مطالعات لازم انجام گردیده و بزودی عملیات ساختمانی آن شروع خواهد شد

تاسیس کارخانه قند-آقای‌مهندس عترت اضافه کرد که برای بالا بردن سطح کشت چغندر قند در کنفرانس مزبور پیشنهاد شد که یك کارخانه قند در بروجرد ایجاد گردد تا محصول چغندر قند بروجرد ، نهاوند و درود در این کارخانه مصرف شود . و در منطقه لرستان نیز مزارعی برای تهیه بذر چغندر ایجاد شود . ضمنا درباره دیگر تصمیمات این کنفرانس افزود برای تکمیل کادر مروجین کشاورزی بروجرد و توسعه شرکت های تعاونی و ایجاد یك پایگاه دامپروری در این شهرستان تصمیماتی گرفته شد .

قرار شد مزارع یکی از قراء تابعه این شهرستان جهت تربیت نهال میوه و تکثیر بذر سبزیجات اختصاص داده شود . و قریهٔ خالصهٔ منوچهر آباد لرستان نیز برای ایجاد ایستگاه کشاورزی اختصاص یابد رئیس کل کشاورزی مناطق مرکزی در مورد مکانیزه کردن کشاورزی‌دراین منطقه اظهار داشت که‌دراین کنفرانس قرار شد جهت مکانیزه کردن کشاورزی مناطق مرکزی شرکتی تاسیس گردد و شورا های کشاورزی شهرستان های مناطق مرکزی در بروجرد تشکیل شود .

با ۲۵۰ هزارریال اعتبار

ساختمان دبیرستان شروع میشود

سال گذشته اعضای انجمن خانه و مدرسه‌دبیرستان پل سفید تصمیم گرفتندسالن دبیرستان دانش‌آموزان ایجاد نمایند و باتامین اعتبار این تصمیم خودرا بمورد اجرا گذاشتند ولی در هنگام شروع عملیات ساختمانی سالن مزبور اعتبار موجود پایان یافت و ساختمان سالن نیمه‌تمام ماند برای تکمیل ساختمان مزبور امسال از طرف فرهنگ شاهی اعتباری ببمبلغ پنجاه هزار ریال اختصاص داده شدو با این اعتبار بزودی عملیات ساختمانی سالن امتحانات دانش آموزان پل سفید شروع خواهد شد همچنین اعتباری ببمبلغ دویست هزار ریال جهت ساختمان دبیرستان پسرانه پل سفید از طرف وزارت فرهنگ اختصاص داده شده و بزودی ساختمان دبیرستان نیز شروع خواهدشد .

پیشنهاد گوشه‌نشینان

خبرنگار ما از نهاوند مینویسد ، مدتی است‌که ساکنین‌محلهٔ «گوشه» نهاوند از مقامات شهرداری تقاضا میکنندکه برای امتداد خیابان حافظ نهاوند و اتصال آن بمحلهٔ گوشه اقدام شود ولی تاکنون شهرداری بعلت نامعلومی از انجام اینکار خود داری کرده است .

اهالی پیشنهاد میکنند اگرشهرداری برای انجام اینمنظور اعتبار کافی در اختیار ندارد ، مبلغی از مالکین ساکن محلهٔ مزبور کمك بگیرد و برای امتداد این خیابان و همچنین تعمیر و تنظیف خیابان سعدی‌نهاوند اقدام نماید .

توزیع قرآن

طبق گزارش خبرنگار ما از مشهد اخیرا از طرف اداره تعلیمات اکابر فرهنگ خراسان تعداد دو هزار جلد کلام‌الله مجید بین نو آموزان کلاس های دوم اکابر مشهد توزیع گردیده است .

ضمنا قرار است بمنظور آشنائی کامل آموزگاران کلاسهای اکابر با اصول تدریس آیات قرآن مجید کلاسهای شبانه کار آموزی تشکیل گردد .

اعتبار موجود است

ولی ساختمان دبیرستان شروع نشده

خبرنگار ما از شاهرود مینویسد ،هم‌اکنون یك ساختمان کهنه‌قدیمی، بایك محوطه خراب و چند اطاق کم نور و نمناك ،تنها دبیرستان دخترانه شاهرود را تشکیل میدهد و د راین ساختمان بایستی ۳۰۰ نفر دختر جوان تحصیل کنند . علاوه بر این اطاقهای این ساختمان گنجایش دانش آموزان را ندارد و دانش آموزان از لحاظ جا در مضیقه میباشند . بقرار اطلاع‌وزارت فرهنگ مبلغ ششصد هزار ریال برای ساختمان جدید دبیرستان دخترانه این شهرستان اختصاص داده‌است چه خوب است‌هر چه زودتر اداره فرهنگ شاهرود با اعتبار موجود در یکی از زمینهای موقوفه این شهرستان اقدام بساختمان جدید دبیرستان کند .

آقای سپهرنیا فرماندار

فعالیت‌های عمرانی در کاشان

۶ درمانگاه وبیمارستان وپنج خیابان ایجادگردیده

با ۴۰۰ میلیون ریال اعتبارکارخانه ریسندگی دائرشده‌است

خبرنگارما ازکاشان مینویسد ، طی دوسال براثر توجه‌آقای‌سپهرنیا فرماندار کاشان ،اقدامات موثری برای انجام امور آبادانی واصلاحی این شهرستان انجام‌شده‌که‌ازآنجمله ایجاد زایشگاه ودرمانگاه محله سلطان میراحمد ،تهیه مقدمات ساختمان اداری جمعیت شیر و خورشید وساختمان بیمارستان‌بیمه های اجتماعی کارگران ،اخذاعتبار جهت ساختمان پرورشگاه بنیاد پهلوی وایجاد کارخانه مجهز یخسازی دراین شهرستان میباشد. همچنین ایجاد و تکمیل ۲خیابان جدید و آغاز کارساختمانی۳خیابان دیگر ، تهیه مقدمات ساختمان ، درمانگاه محلهٔ درب اصفهان از اقدامات دیگر فرمانداری میباشد.

خبرنگارما اضافه میکند،ساختمان درمانگاه ودبستان در قمصر،ایجاد درمانگاه درمنطقه نهرود ساختمان یك دبستان ۶کلاسه درنیاسر و یك آموزشگاه درقریهٔ قراآن کاشان ،ساختمان ۳ حمام مدرن در قریهٔ رهق و قریهٔ علوی و منطقه «باریکرسفه» نیز اقدامات موثری است که ظرف دوسال اخیر در کاشان انجام شده‌است .باید گفت یکی‌از نیازمندیهای بزرك مردم کاشان که‌انجام کارلوله‌کشی‌آب این شهرستان بود عملی گردیده و برای تامین روشنائی برق۱ ه. قمصر نیز مقدمات کار فراهم‌شده است .

سایراقدامات آبادانی که طی‌دو سال اخیر درشهرستان کاشان‌بعمل آمده عبارت استاز تنظیم قرارداد، مرکز تلفن کاشان تادفین ،ایجاد باسازمان برنامه برای تامین برق ولوله‌کشی بیدگل ومنطقه آران ، ایجاد کارخانه‌برق و حفر چاه آب درقریهٔ «راوند»،اقدام بایجاد موزه باغشاه فین باکمك انجمن حفظ آثار باستانی ،سیم‌کشی تلفن از رختشویخانه دربیمارستان اخوان و ایجاد کارخانه مجهز ریسندگی به مبلغ‌چهارصد میلیون ریال که امیداست نظائر این‌اقدامات طی سالهای آینده نیزدراین شهرباستانی انجام شود وادامه یابد .

تلفن چهل ساله!

ازفرط فرسودگی مردم را بستوه آورده

با اینکه شبکه ارتباطات تلفنی و تلگرافی در اغلب شهرستانهای کشور توسعه یافته استو این توسعه روز افزون میباشد معهذا برایپیشرفت کار و توسعه ارتباطات تلفنی شهری شاهرود تاکنون اقدامی بعمل نیامده است مشترکین‌تلفن شهری شاهرود سیصد نفر میباشند و مسلم است اگر وضع تلفن این شهرستان بهبود یابد این عده لااقل به پنج برابر افزایش خواهدیافت وضع فعلی دستگاه تلفن طوری استکه برای مکالمه باید مدتها وقت صرف کردو چنانچه د راینمورد اعتراضی شود در جواب میگویند از یکدستگاه تلفن فرسوده چهل ساله بیش از این انتظار نمیتوان داشت البته راست میگویند . ولی آیا هنگام آن شده استکه برای تعویض دستگاه تلفن شاهرود اقدام شود .

انتصابات در شهرستانها

تفرش- آقای علی فخرائی ، رئیس اداره اوقاف
گرمسار - آقای احمد مبصری ، رئیس پست و تلگراف
فومنات - آقای موسی حافظی ،رئیس فرهنگ .
شاهرود -آقای پورباقری ، رئیس پست و تلگراف .

تلفن تفرش

خبرنگار ما از تفرش مینویسدطبق اطلاع بزودی اداره تلفن اراك اقدام بتاسیس شبکه تلفن شهری درتفرش خواهد کرد .

گفته میشود پس از پرداخت ودیعهٔ ازطرف متقاضیان نصب دستگاههای تلفن و سیم کشی آن شروع خواهد شد .

یااین یاآن ..

خبرنگار ما از قوچان‌مینویسد اخیرا حماممای خزینه‌ای این شهرستان که قبلا از ادامه کار آنها جلو گیری میشد حماممای خزینه‌ای خود را باز کرده‌اند و در نتیجه بهداشت آن‌عده از اهالی که ندانسته برای استحمام باین‌گرمابه‌ها میروند درخطر قرار گرفته است . شایسته‌است مسئولین امور یا صاحبان حماممها را وادار کنند که خزینه ها را تبدیل بدوش کنند و یا در غیر اینصورت ازادامه کار آنها جلو گیری بعمل آورند .

قرعه فال بنام گرمابه‌ها زده‌اند!

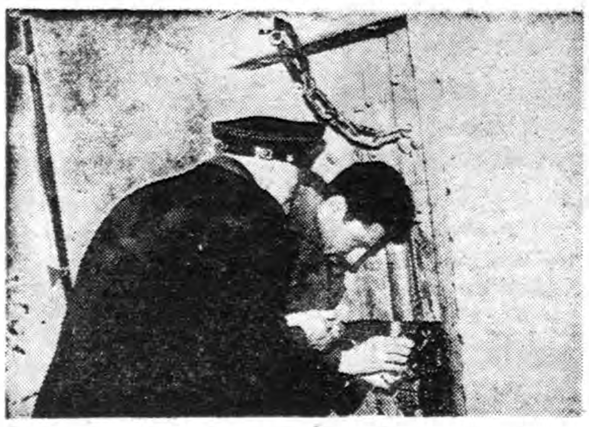

در اردبیل شروع بتعطیل گرمابه‌های خزینه‌ای نموده‌اند و طبق تصمیم بهداری ماهیانه پنج گرمابه خزینه‌ای بحکم قرعه تعطیل میگردد تا بجای خزینه گرمابه‌های مزبور دوش ایجاد شود .

این بار قرعه فال بنام گرمابه زنانه «حاجی شکر» اردبیلی زده شده است و همچنانکه در عکس بالا می‌بینید مامور بهداری بنمایندگی از طرف دادسرا باتفاق نماینده شهربانی گرمابه خزینه‌ای مزبور را که یکی از کانونهای بیماری است مهر موم میکنند .

پیشنهاد مفید

خبرنگار ما از تفرش مینویسد ، چند روز قبل‌آقای حاج ابراهیم کاویانی یکی از مالکین تفرش قطعه زمینی بمساحت دو هزار متر مربع جهت ساختمان اداره ثبت وداد‌گاه‌تفرش بمقامات مربوطه واگذار کرد .

آقای کاویانی اخیرا نیز بوزارت کشور و استانداری مرکزی‌پیشنهاد کرده است که برای ایجاد خیابان هاو ادارات دولتی زمین در اختیار شهرداری وسایراداارات خواهدگذاشت

توزیع کارت عضویت

خبرنگار ماازساوه اطلاع میدهد چندی قبل کارتهای عضویت‌اعضاء سازمان مقاومت ملی شهرستان ساوه طی مراسمی بوسیله فرماندار بین اعضاء توزیع گردید.

دراین مراسم آقای سرهنك‌سر گلو فرمانده سازمان مقاومت‌ملی پیرامون هدف وفعالیت‌چهارماهه سازمان اظهار داشت مردم ساوه بمنظور همکاری بانیروی مدافع کشور کمال علاقه رابه‌ثبت‌نام در سازمان مقاومت ملی دارند .

قربانی اشتباه سارقین شد

راهزنان راننده‌کامیون را باگلوله بقتل رسانیدند

چند روز قبل کامیونی برانندگی«جمال»وسرنشینی پنجاه نفر کارگر ساختمانی هنگامیکه از لار بطرف لنگه رود در حرکت بود مورد تهاجم عده‌ای سارق مسلح قرار گرفت و سارقین باشلیك گلوله‌راننده را مقتول نموده و بی آنکه نقدینه‌ای بجنك آورند متواری شدند . جریان‌بمقامات انتظامی گزارش داده شد و جنازه راننده با انجام تشریفات قانونی مدفون گردید . گفته میشود سارقین ، کامیون مزبور را با کامیونی که با آن حقوق ماهیانه افراد ژاندارمری حمل میشده اشتباه کرده‌اند این خبر را خبرنگار ما از بندر عباس گزارش داده‌است .

خلاصه اخبار خوزستان

خرمشهر - از طرف سازمان تربیت بدنی خرمشهر یك استخر بزرك شنا در این شهرستان ایجاد میشود .

ثلث سفید - مدتی است تنها پزشك بهداری ثلث سفید از اینمنطقه منتقل شده و بهداری تعطیل گردیده‌است اهالی تقاضای اعزام یکنفر پزشك دارند .

پروجرد-آقای‌جواد صادقی یکی از بازرگانان پروجرد بمبلغ ۵ میلیون وپانصد هزار ریال ورشکست شد .

اندیمشك -مردم اندیمشك تقاضا دارند در این شهر تلفن شهری‌تاسیس گردد . زمین موردنیاز اداره تلفن شهری نیز از طرف اهالی فراهم‌شده است .

دوستی ایران وفرانسه خلل‌ناپذیر است

وزیردارائی فرانسه دراصفهان گفت:

خوانندگان عزیز استحضار دارند که دوروز قبل آقای آنتوانت پینه وزیر دارائی فرانسه برای بازدید آثار تاریخی اصفهان باین شهرستان وارد شد ودر ضیافت ناهاری که تیمسار فرزانگان استاندار اصفهان بافتخار وی داد وزیر دارائی فرانسه در پاسخ اظهارات استاندار ، از روابط دوستانه و قدیمی دو ملت ایران و فرانسه یادکرد و افزود دوستی ایران و فرانسه خلل‌ناپذیراست و فرهنگ و تمدن قدیمی این دو کشور ، ملت ایران و فرانسه را بهم پیوسته است در عکس بالا وزیر دارائی فرانسه و استاندار اصفهان هنگام مذاکره دیده میشوند .

توزیع جوائز

خبرنگار ماازساری گزارش‌میدهد بمنظور تشویق دوشیزگان عضو سازمان جوانان ،جوانان کشاورزی ازطرف اداره‌ترویج کشاورزی‌استان مازندران جوائزی درنظر گرفته‌شد وبین اعضای سازمان دخترانهٔ جوانان کشاورز مناطقی سرفرود، گنج‌افروز وفیروز کلا ازتوابع‌ساری که‌توانسته‌بودند پروژه‌های سبزی‌کاری ،خیاطی، آشپزی ،طباخی و گلدوزی رابه بهترین طرزی اجرا کنند توزیع گردید.

آزادی مشروط

سه نفرزندانی اززندان آزاد میشوند

چند روز قبل بدعوت آقای جلال معیری دادستان شهسوار ، جلسه انجمن حمایت زندانیان این شهرستان باحضور کلیه اعضا تشکیل شد .

دراین جلسه پس‌از مذاکرات لازم قرار شد ۳ نفر از زندانیان شهسوار باسامی قاسم‌طبری‌ومحمدو محمود که اخلاق و طرز رفتار آنان در زندان رضایبخش بوده ست با سپردن تعهد مبنی براینکه پس‌از آزادی از زندان مرتکب جرمی نشوند از زندان آزاد شوند .

بقرار اطلاع از زندانیان مزبور تعهد گرفته شده و بزودی حکم آزادی مشروط آنان صادر خواهد شد .

مالکین نیکوکار کمك میکنند

تاساختمان پل «دهفول» تجدید شود

چند سال قبل برروی نهرگاماساب نهاوند پلی بنام پل «دهفول» ساخته شد ولی چون در ساختمان این پل رعایت اصول فنی نشده بود پس از مدتی فروریخت . انهدام پل سبب گردید که ساکنین چندین قریه تابعه نهاوند که‌از روی این پل رفتو آمد میکردند دچار اشکال شوند ولی باقداماتی که اخیرا از طرف اهالی انجام گرفت قرارشد پنجاه درصد از هزینه ساختمان پل را اداره عمران تامین نماید و پنجاه درصد دیگر را مالکین محل بپردازند یکی‌از مالکین این شهرستان بنام آقای رضا شهابی نیز ازطرف دیگر مالکین تعهد کردکه اگر هزینه ساختمان پل از میزان معین تجاوز نماید مابه‌التفاوت راخود مالکین‌بپردازند. هم اکنون اعتبار لازم جمع‌آوری میشود تاهرچه زودتر ساختمان پل مزبور شروع گردد .

مایه‌گوبی شدند.

خبرنگار ما از رود سر گزارش می دهد ، چون اخیرا بیماری دیفتری در رودسر شایع شده بود از طرف جمعیت شیرو خورشید سرخ این شهرستان عده‌ای از افراد بی‌بضاعت برضد دیفتری مایه کوبی شدند .

بینوایان بنوائی رسیدند

خبرنگار ما از نهاوند گزارش‌می دهد، از طرف جمعیت شیروخورشید سرخ نهاوند مقدار بیست و پنج تن آرد بین کشاورزان مستمند این شهرستان تقسیم شد .

ضمنا قرار است مقدار زیادی‌آرد نیز برای مصرف پرورشگاه یتیمان وتوزیع بین افراد مستمند نهاوند اختصاص داده شود .

تبدیل بدوش شد

گزارش خبرنگار ماازاهرکلا حاکی است‌که اخیرا بافعالیت مامورین بهداشت شهرستان دبل دوگرمابه خزینه‌ای درامیرکلاتبدیل بدوش گردید.ودوگرمابه دیگر نیز تعطیل شد تاصاحبان‌این دو گرمابه خزینه‌هارا تبدیل بدوش نمایند.

از پنجنفر به پنجاه نفر!؟

اعضای کمیته پیشاهنگی انتخاب شدند

خبرنگار ماازبروجرد طی گزارشی می‌نویسد آقای جواد صادقی یکی‌از بازرگانان پشم وپوست دربروجرد اخیرا بمبلغ پنج‌میلیون‌وپانصد هزاررریال ورشکست شدوچون مبلغ‌زیادی بدامداران این منطقه‌بدهکار بود چندروز قبل بطور ناگهانی به‌تهران عزیمت کرد .درباره علت ورشکستگی بازرگان مزبور شایعات زیادی وجود دارد ولی عده‌بیشتری عقیده دارند مشارالیه براثر رقابت همکاران خود ورشکست شده‌است

چند خبر خلاصه از شهرستانها

اوقاف ضمیمه فرهنگ شد

تفرش - اداره امور اوقاف تفرش باداره فرهنگ این شهرستان واگذار شد و مراسم تحویل و تحول آن نیز انجام گرفت .

فرماندار تهران رسیدگی کرد

آشتیان - آقای مصطفوی فرماندار تهران باتفاق فرماندار و دوسای فرهنگ و بهداری تفرش به آشتیان وارد شدند و بوضع عمومی این شهرستان رسیدگی کردند

کشف اماکن فساد

بندر عباس - مامورین آگاهی و شهربانی بندر عباس ۶ نفر از اهالی این منطقه را که اقدام بدائر کردن اماکن فساد نموده بودند دستگیر و زندانی کردند .

انتقال بساختمانهای جدید

ساری - تاکنون درساری دو آموزشگاه از ساختمانهای قدیمی که‌در آن مستقر بودند بساختمان های جدید منتقل شده‌است.

تنبیه دانش‌آموز بامشت!

تفرش - فرزند آقای حسن اسمعیلی یکی‌از اهالی تفرش که بپهلو درد شدیدی دچار شده بود بادلیای خود اعتراف کرد که یکی‌از دبیران دبیرستان هنگام تدریس برای تنبیه او بامشت ضربهٔ شدیدی بپهلویش وارد آورده‌است . هماکنون از طرف اداره فرهنگ باین موضوع رسیدگی میشود .

وضع نانوائیها خراب است

برازجان - مدتی است که وضع نانوائیهای برازجان بصورت نامطلوبی درآمده و وزن نانها کمتر از میزان معین میباشد اهالی تقاضای رسیدگی دارند .

دریافت نشان کوشش

مشهد - آقای سرهنك آریائی رئیس شهربانیهای خراسان از طرف شهربانی کل کشور بمناسبت جدیت درانجام امور محوله باخذ نشان درجه ۲ کوشش مفتخر گردید .

کشف تریاك

بندر شاه - مامورین شهربانی بندر شاه از یکی از اهالی بنام قیلکان وردی» مقدار ۶۵ گرم تریاك کشف کردند . تریاك مکشوفه ضبط شد و صاحب آن بدادسرای گرگان اعزام گردید .

افتتاح کلاس شبانه

کهریزك - کلاس شبانه اکابر دبستان کهریزك بریاست آقای امینی افتتاح شد و شروع بکار کرد .

تامین آب وبرق

طبق گزارش خبرنگارما از سیرجان کارخانه برق‌سیرجان فعلا تانیمه شب روشنائی شهرراتامین میکرد ولی اخیرا بااقدامات‌فرماندار جدید وشهرداراین شهرستان در تمام مدت شب نیروی برق دراختیار اهالی قرار دارد .همچنین قراراست بزودی دویست انشعاب لوله‌کشی آب بخانه‌های اهالی داده شود.

کمیسیون استادان نقاشی

نمایشگاه نقاشی ترتیب داده میشود

خبرنگار ما از تبریز اطلاع میدهد چند روز قبل کمیسیون استادان نقاشی هنرستانهای هنرهای زیبای تبریز با حضور آقای دکتر الستی سر پرست اداره هنر های زیبای آذربایجان شرقی تشکیل گردید . در این کمیسیون تصمیم گرفته شد نمایشگاهی از آثار نقاشی استادان و هنر جویان ترتیب داده شود و همچنین قرار شد کلاسهائی برای استفاده هنر آموزان دایر گردد . این کلاسها فعلا بعد از ظهر ها هفته‌ای دو روز تشکیل میگردد .

۱۴ نفر مجروح

دو روز قبل اتوبوس شماره ۴۰۷۲ برانندگی شجاع وبسرنشینی‌عده‌ای مسافر که از صومعه سرا بطرف رشت در حرکت بود ، بر اثر سرعت زیاد و ترکیدن لاستیك واژگون گردید .

در این حادثه ۱۴ نفر ازسرنشینان اتوبوس مجروح و مصدوم گردیدند.

آتش درانبار

خبرنگار ماازرضوانده گزارش میدهد چندشب قبل‌انبار برنج آقای سلیمان پشابابکان ساسانی یکی ازاهالی قریه طارم سراازتوابع رضوانده بعلت نامعلومی طعمه حریق شد وبکلی سوخت

گرمابه‌های بی آب

حماممای شهر ازبی‌آبی تعطیل شده

خبرنگار ما از سراب مینویسد با اینکه اهالی سراب برای رسیدگی بوضع نا مطلوب حماممای این شهرستان کرارا از مقامات مسئول تقاضای رسیدگی نموده‌اند معهذا تاکنون اقدامی در اینمورد بعمل نیامده است. علاوه بر وضع نا مطلوب حماممای این شهرستان مدتی است که قنات‌آب شهر نیز آب مصرفی گرمابه های این شهرستان را تامین میکرد خشك شده و اصولا حماممای شهر تعطیل گردیده است و مردم در وضع عجیبی بسر میبرند . ضمنا شهرداری سراب مدت سه سال است که اقدام بساختمان یك حمام کرده است که هنوز ساختمان آن پایان نیافته است و معلوم نیست چه وقت پایان خواهد یافت . ..اهالی مجدد از مسئولین امور تقاضا دارند برای دفع نیازمندیهای این شهرستان توجهی مبذول گردد .

از چهارگوشهٔ ربع

درباره تحدید مالکیت نظر شما چیست ؟

بقلم مسعود اهری

وضع کنونی مالکیت باید اصلاح شود

همانطور که اینجانب در سخنرانی خوددر سمینار علوم اجتماعی معروض داشتم اصلاح ارضی مفهومات گوناگونی دارد و عده ای آنرا مترادف با ضبط وتقسیم املاك شخصی بزرگ میدانند . رفرم ارضی نه فقط‌برای پیدایش خرده مالکی بکار میرود بلکه عاملی موثر در تغییر وضع کلی کشاورزی است .

روشهای نوین کشت و زرع وتوسعه آبیاری به تنهائی قادر به بهبود وضع کشاورزان ایرانی نیست این عدم توانائی رامیتوان هم از جنبه اقتصادی وهم ازلحاظ اجتماعی مورد مطالعه قرار داد چنین تحقیقی‌این نکته‌هارا برما روشن مینماید : اولا طرز کنونی تقسیم محصول سالیانه باعث میشود که درمراحل اولیه مالك به نسبت هندسی وزارع به‌نسبت حسابی ازافزایش تولید محصولات زراعتی بهره برد ثانیا دهقان براثر نداشتن زمینی ازخود انگیزه وشوقی بکار کردن بحداعلی که ازضروریات بالارفتن سطح‌تولید است نداشته‌وبیشتر نیروی خودرامصرف کارهای‌غیر تولیدی مینماید ثالثا ابعاد زمینهای مالکانه که‌بدهقانان برای‌کشت سپرده شده است مناسبتی باسطح لازم برای اجرای متدهای جدید کشاورزی ندارد . ازاینجا میتوان نتیجه گرفت که‌بدون اصلاح وضع کنونی‌مالکیت درایران نمیتوان چندان امیدی دربالا رفتن سطح زندگی زارعین داشت .

وضع اقتصادی و اجتماعی ایران حاکی ازاینست که مفید ترین اصلاح ارضی دراین مملکت تقسیم املاك بزرگ باجبران جزئی از خسارت مالکین میباشد ضبط املاك بدون تادیه غرامت برخلاف اصل عدالت است واز هیچ جنبه اقتصادی واجتماعی و سیاسی قابل دفاع نمیباشد پیشنهاد میشود که‌خسارت حاصله ده برابر سهم مالکانه درسال‌باشدکه‌بصورت اقساط ۲۵ساله‌باربح سالیانه ۶درصد مستهلك گردد. زارع نیز میتواند بهای زمینی راکه مالك آن‌میشود طی اقساط ۲۵ساله باسود قید شده بپردازد محاسبه تخمینی گواه این امراست مبلغی که‌در چنین وضعی دهقان برای خرید و تملك زمین خواهد پرداخت بمراتب کمتر ازوجهی است که کشاورز درحال حاضر بمالك ازبابت بهره سالیانه پرداخت مینماید . روش ذکر شده برای تادیه خسارت مالکین مزیت مهمی بر طریقه‌های دیگر دارد چون ازظهور تورم ونتایج آن‌در اقتصاد کشور بدلیل ملزوم نبودن دولت بافزایش پول دربازار جلوگیری مینماید ودر ضمن خللی به‌بودجه کل مملکتی وارد نمیکند .

برای اجرای اصلاحات ارضی‌تنها تقسیم املاك‌بزرگ کافی بنظرنمیرسد چنین برنامه ای مستلزم اقدامات و مقتضی شرائط متعددی است که‌ذیلا اهم آنها ذکر مینمائیم .

۱ ـ تشکیلاتی دایر شود که اجرای برنامه مذکور رابعهده گیرد .

۲ ـ مساحت زمینهای واگذار شده بکشاورزان باید طوری باشد که درآن حد اکثر استفاده از سه‌عامل اساسی تولید (زمین ـ سرمایه ـ کار) بشود .

۳ ـ مراکزی دربخشها برای ترویج کشاورزی (تعلیم روشهای تازه کشت وزرع) دایر گردد .

۴ ـ شرکتهای تعاونی برای اعطاء وام (کوتاه ومتوسط وطویل المدت) بکشاورزان ـ خریدماشین آلات کشاورزی ـ بیازار فرستادن محصولات کشاورزی ومانند آن تاسیس گردد .

محاسبه تقریبی حاکی از اینست که اعتبارات کشاورزی مختلف المدت درحدود ۳۰،۰۰۰،۰۰۰ ریال میباشد واین مبلغ را میتوان ازبودجه برنامه سوم تامین نمود . این اقدامات رابایدباتوسعه تعلیمات روستاها وبالابردن سطح معلومات عمومی دهاقین توام کرد ودر ضمن کوشید که زارعین ازنظر روحی وفکری آماده قبول مسئولیتهائی گردد که ازطرز مالکیت جدید بوجود میآیند کلیه این عملیات واصلاحات باید بامراقبت ونظارت کامل اولیاء امور دولتی انجام شود .

آگهی تجدید دعوت

بدینوسیله باطلاع‌صاحبان سهام شرکت سهامی فارومیرساند که مجمع عمومی فوق‌العاده مورخ ۱۰مهرماه ۳۸ بعلت‌اینکه تاریخ‌تشکیل مجمع عمومی فوق‌العاده ازتاریخ انتشار اولین آگهی کمتراز یکماه‌بوده لذا برای اتخاذتصمیم دستور جلسه باتوجه به‌ماده ۷۴قانون تجارت مجمع عمومی فوق‌العاده مجددا برای روز دوشنبه ۱۵آذرماه ۳۸ساعت ۱۷درمحل شرکت واقع درخیابان تخت جمشید تشکیل میگردد.

دستور جلسه

۱ـ ازدیاد سرمایه

۲ـ تغییر بعضی ازمواد اساسنامه

۳ـ تعیین هیئت مدیره شرکت

مدیر عامل ـ چنگیز عمواوغلی

آ ـ ۲۹۱۳۸

لوله‌کشی جوادیه و نصب تلفن

* جلسه شورای معتمدین جوادیه بریاست آقای آیت دبیری و به حضور آقای هادی اشتری وآقایان عدالت پور ـ نامور ـ مصدق ـ طهرانی ـ رضائی ـ سنجری ـ هیئتی همایون ـ فرزانه و جمع کثیری از اعضاء در محل شورا تشکیل‌شد. سخنگوی شورا در باره‌فعالیت های گذشته شورا و پیشرفت کارهای عمرانی در جوادیه مطالبی گفت ناطق اشاره باسفالت ،حفر چاه و کارهای عمرانی دیگری کردآنگاه

انجمن محل

آقای شیخ علی دبیری در باره شخصیت آقای هادی اشتری که‌با شورا همکاری خواهند نمود صحبت کرد و آقای‌اشتری نیز متقابلا باحساسات اعضای شورا پاسخ گفت و افزود که باید کار های عمرانی را یکی پس از دیگری انجام دادتا تغییر محسوسی د رشهر جوادیه بوجود آید .

در این جلسه شورای جوادیه‌مسئله لوله کشی جوادیه را مطرح کردو رئیس شورا گفت باید لوله کشی آب و توسعه شبکه تلفنی و انجام استفالت خیابان سکوب نظامی در راس کلیه اقدامات قرار گیرد .

بملاقات مدیرعامل سازمان آب میروند

*دوازدهمین جلسه دوره نهم‌انجمن محلی شرق تهران (نیرو هوائی)در منزل آقای عبداله هویدا بریاست آقای حاج محمد قادری تشکیل‌شد در این جلسه آقایان موسوی ـ طائفی ـ ثابتی ـ غنچه ـ عظیمی ـ بهشتی پور ـ آصفی و عده ای از ساکنین، شرکت داشتند .

رئیس انجمن گفت سازمان آب تهران هنوز بتقاضای انجمن ترتیب اثر نداده و چون تامین آب این محل از وظایف اصلی انجمن است لذا پیشنهاد مینمایم ـ که عده‌ای‌از آقایان اعضا مجددا به آقای‌مهندس وحانی مدیر عامل سازمان آب‌تهران ملاقات و توجه اداره آب را به تقاضای انجمن جلب نمایند .

عده ای از ساکنین محل مجددا از انجمن و برزن ۱۴ تقاضا کردند که از ریزش دوده حمام خیابان فیروز جلوگیری گردد و این‌عده همچنین تقاضای اسفالت ونظافت جوی های آبرو محل را نمودند انجمن در تمام موارد اقدامات لازم را برای تامین نظریات مردم بعمل آورد .

درانجمن بخش هفت‌سیروس

*انجمن محلی بخش هفت‌سیروس بریاست آقای سیدتقی تقوی و با حضور یکصد و بیست نفر از ساکنین محل تشکیل شد . ابتدا رئیس انجمن گفت در ظرف سال گذشته کلیه کوچه های اصلی و فرعی اسفالت شده و سازمان آب بر اثر اقدامات دامنه دار انجمن تمام محل را لوله کشی کرده‌است.

در این محل سقاخانه ای که مخروبه و فاقد آب بود بر حسب اقدام انجمن و با نصب دو عدد شیر فشاری فعالیت خود را از سرگرفته است .

در معابر حوزه انجمن تیر های‌برق مانع عبور و مرور منظم اتومبیل‌ها بود و در نتیجه اقداماتی که بعمل آمد اکنون عبور و مرور کاملا تامین شده است به پیشنهاد انجمن چندین مرکز فساد بوسیله‌مامورین بسته شده و نظافت کوچه هاتامین گردیده است .

تقاضا های انجمن

انجمن محلی بخش هفت‌سیروس از وزارت پست و تلگراف تقاضا کرده است که دستور تاسیس‌دفتر پست و تلگراف و تلفن را در این محل صادر نماید .

بر اثر کابل کشی برق و تلفن خرابیهائی در معابر بار آمده‌انجمن از شهرداری تقاضای ترمیم آنرا مینماید .

این انجمن تقاضا دارد بمنظور بهبود وضع مدارس هفتهٔ یکبار مدارس با انجمن های محلی‌مشاوره نمایند زیرا با این ترتیب هم در وضع دبستانها و هم برای رفع مشکلات موجود اقدام خواهدشد.

نمایشگاه مجسمه‌های مدرن

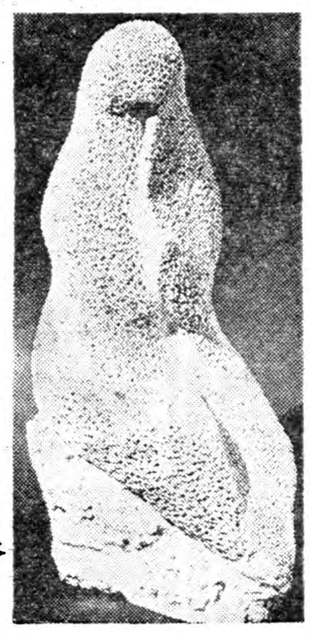

روز پنجشنبه بیستم آبان ماه نمایشگاهی از آثار مجسمه سازی آقای چنگیز شهوق از طرف هنر های زیبای کشور در تالار رضا عباسی واقع‌در محل اداره هنرهای دراماتیك خیابان شاه آباد تشکیل میگردد .

آثار نامبرده دو سال قبل در گالری استیك بنمایش گذارده شد .

آقای شهوق از هنرمندان جوان و مدر نیست ایران است که اکثر آثار خودرا برروی تم‌های اصیل و ملی میسازد .

نمایشگاه مزبور تا اول آذردائر خواهد بود و مشاهده آن برای علاقمندان از ساعت پنج و نیم تا هفت و نیم هر روز از روزبیست و یکم آزاد است .

نقشه‌برداری قسمتی‌از راه‌آهن شرفخانه پایان یافت

امروز سخنگوی وزارت راه گفت .

نقشه برداری نهائی قطعه اول راه آهن شرفخانه قطور واقع در مرز ترکیه که از خرداد ماه امسال آغاز شده بود بپایان رسید طول این راه ۴۰ کیلو متر است ضمنا برای تکمیل نقشه برداری بقیه این راه که ۱۱۰ کیلو متر طول دارد در این هفته اکیپ های نقشه بردار دیگری آغاز بکار کردند و پیش بینی میشود تاپایان سال نقشه برداری این راه بکلی پایان پذیرد .

نتیجه آمارگیری سراوان

امروز نتیجه آمارگیری حوزه سرشماری سراوان از طرف اداره آمار عمومی انتشار یافت .

بموجب این آمار جمعیت حوزه مذکور پنجاه و هشتهزار و هشتصد و نود و چهار تن و جمعیت نسبی در هر کیلو متر مربع دو نفر است . در شهر سراوان چهار هزار و دوازده تن زندگی‌میکنند .حوزه‌سرشماری مذکور دارای دویست و پانزده دهکده است که هریك کمتر ازپنجهزار نفر جمعیت دارد .

کلاس کارفرمائی تشکیل شد

برای‌آشنائی کارفرمایان بروشهای بین‌المللی در باره نحوه ارتباط کارگر و کارفرما وبهبود وضع کارخانه ها و ازدیاد محصول کلاسهای مخصوص از طرف وزارت کار در اصفهان تشکیل شد . اولین کلاس کارفرمائی در محل استانداری و با حضور ۱۷ نفر از کار فرمایان تشکیل گردید .

از منازل کارگران بازدید میشود

سخنگوی وزارت کار امروز بخبرنگار ما گفت شورای امور اجتماعی زنان کارگر وابسته به وزارت کار روزهای یکشنبه هر هفته از منازل خانواده کارگران کارخانجات شماره ۵ ونك بازدید و مانند یك‌مدد کار به آنان کمك و راهنمائیهای لازم را مینمایند و اخیرا ضمن‌جشن مجللی که در محل کارگاه ترتیب داده شده بود از محصول چند ماهه خانوادهٔ کارگران که در کلاسهای خیاطی و آشپزی تحت تعلیم قرار گرفته بودند بازدید بعمل آمد و در این جشن علاوه بر خانواده کارگران آقایان خسروانی معاون ثابت و دکتر داورپناه مدیر کل وزارت کار ، آقای مهندس ستوده مدیر عامل شرکت نیز حضور داشتند و آقایان بعنوان تشکر از فعالیت شورا بیاناتی ایراد نمودند .

مطمئن کم مصرف
ارزان تضمین شده
فقط پریموس
فوبوس
ساخت اطریش

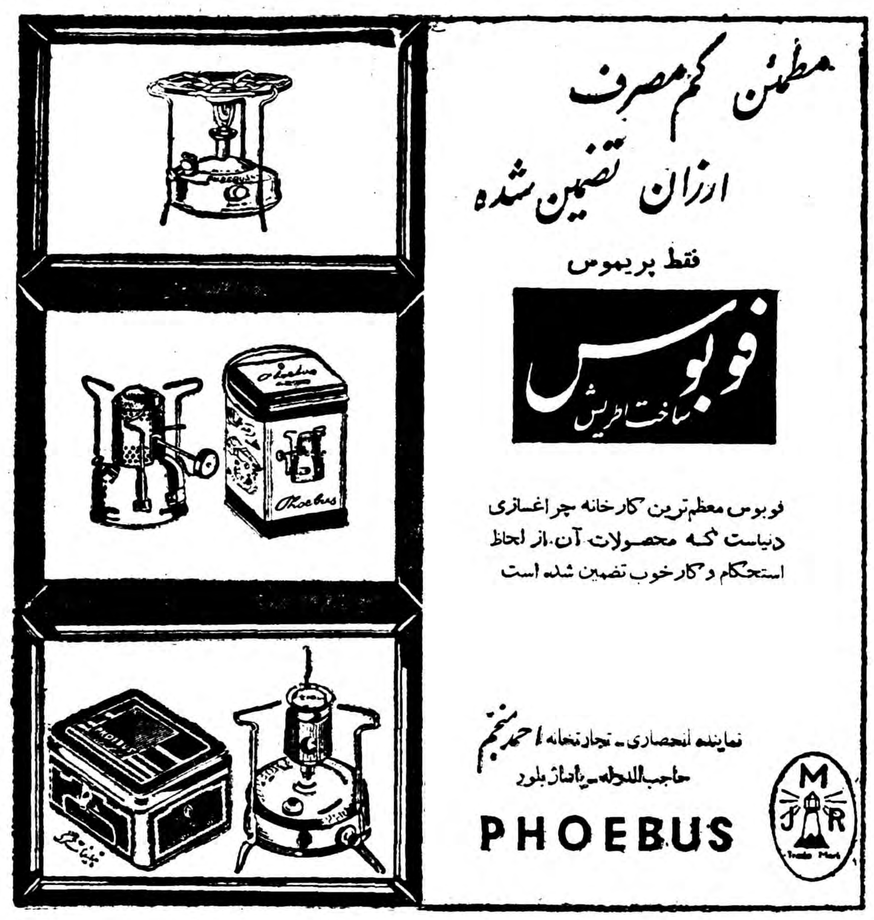

فوبوس معظم‌ترین کارخانه چراغسازی دنیاست که محصولات آن.از لحاظ استحکام وکارخوب تضمین شده است

نماینده انحصاری ـ تجارتخانه احمد منجم
حاجب‌الدوله ـ یادداز بلور
PHOEBUS

آ ـ ۲۹۱۰۶

پمپ‌های ک . اس . ب
همه نوع وبرای همه کار

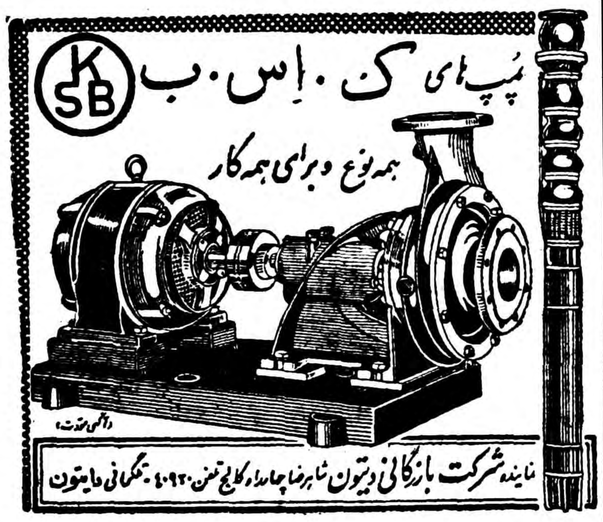

نماینده شرکت بازرگانی دیتون شاهرضا چهارراه کالج تلفن ۴۰۹۲۰ ـ تلگرافی دایتون

آ ـ ۲۹۰۳۶

گرمای فوق العاده
با مصرف کم

ارزان‌ترین
باصرفه‌ترین
بادوام‌ترین

بخاریها توسط شرکت سهامی معاملات خارجی و فروشگاه فردوسی بمردم ایران تقدیم میشود. استقبال فوق‌العاده مردم درظرف همین چند روز نشان دادکه این بخاریها پرفروش‌ترین بخاری سال خواهد بود.

برای کارمندان ۱۲۰۰ ریال
برای سایر مشتریان ۱۴۰۰ ریال

خریداران عمده وصاحبان مغازه‌ها ونمایشگاهها برای انعقاد قرارداد می‌توانند به فروشگاه فردوسی یابه شرکت سهامی معاملات خارجی مراجعه کنند.

آ ـ ۲۹۱۰۸

این علامات بین صاحبان صنایع
ریسندگی ایران
محبوبیت خاصی دارد

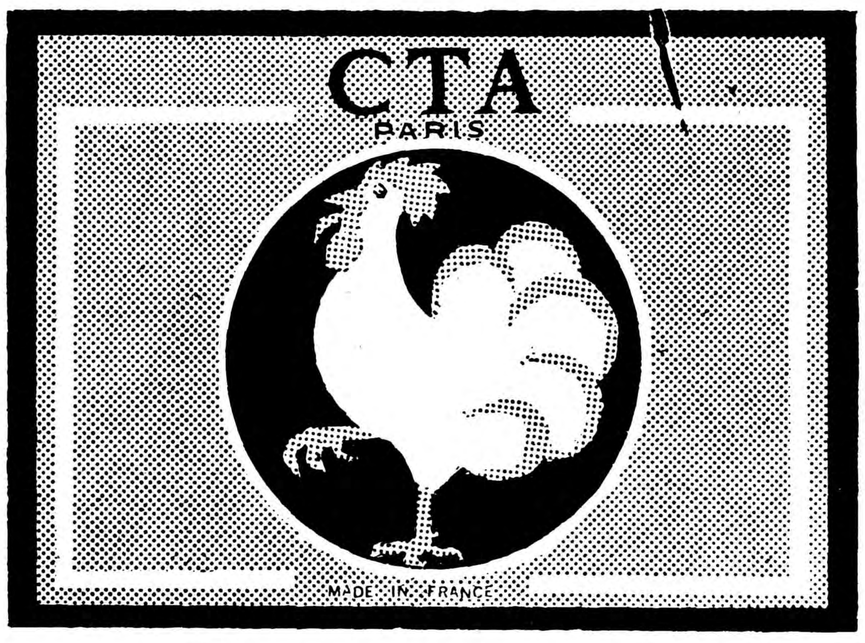

علامت دائره ث.ت.آ واتیکت خروس‌نشان علامت مشخصه یك گروه مهم کارخانجات ریسندگی فیبرن ونخ ابریشم مصنوعی ویسکوز واستات هستندکه سالهاست احتیاجات صنایع نساجی ایران وسایر ممالك جهان را تامین میکنند.
صنعت فرانسه که موجب بسط وتوسعه این محصولات شده در اختیار صنایع ومصرف کنندگان ایران میباشد.

COMPAGNIE INDUSTRIELLE DE TEXTILES ARTIFICIELS ET SYNTHETIQUES
5, AVENUE PERCIER, PARIS (8è)

نماینده انحصاری آ. حکیم وشرکاء خیابان سعدی تلفن ۳۶۱۲۱ آ ـ ۲۹۰۹۴

رنگ و مواد شیمیائی فرانسه قرنها در خدمت بشر

صنعت رنگ ترکیبی در۱۸۵۸ درشهرسن‌دنی هنگامی‌پایه گذاری‌شد که‌موسیوپواریه ساختن رنگ روزولان راآغاز وسپس‌دیولەدوپاری وفوکسین را تهیه نمود .

در آن زمان ساختن رنگ ترکیبی مراحل اولیه خود را میگذراند که‌کارخانجات سن‌دنی بااختراعات وتوسعه‌سازمانهای فنی‌خود مراحل ترقی معجز آسای این صنعت در اواخر قرن ۱۹ کمك شایانی کرد .

در حقیقت جنك بین المللی اول در صنایع فرانسه عامل محرکی‌بشمار میرفت و در این زمان برای تامین احتیاجات دفاع ملی دو شرکت درسال ۱۹۱۶ تاسیس شد :

۱ـ کمپانی ملی مواد رنگی که در ویلرزسن پل یك کارخانه برای‌تهیه نیل ترکیبی تاسیس‌نمود.

۲ـ کمپانی فرانسوی مواد شیمیائی ومواد رنگی سن‌کلردورون که‌به‌تهیه رنگهای‌گوگردی وآزوتیك‌مبادرت‌نمود شدت رقابت‌بین‌الملی پس از جنك باعث شد که این شرکتها بمنظور تقویت‌خود در تمرکزوسائل صنعتی بکوشند و جنك بین‌المللی دوم نیز لزوم تمرکز وسائل صنعتی را تائید و بالاخره در سال ۱۹۵۱ کلیه وسائل تولیدی سه‌شرکت‌مهم فرانسوی رنك در تحت عنوان کمپانی فرانسز دو ماتیر کولورانت (فرانکولور) با اتحاد کارخانجات زیر تشکیل گردید :

۱ـ کارخانجات ویلرزسن پل و اواسل از کارخانجات معظم کولمن

۲ـ کارخانجات سن دنی از کارخانجات‌مواد رنگی و شیمیائی سن‌دنی

۳ـ کارخانه سن‌کلردورون ازکارخانجات کمپانی فرانسزسن کلردورون.

مجموعه کارخانجات مزبور که ضمنا دارای کارخانجاتی جهت ساختن مواد شیمیائی آلی دیگر نیز هستند به کمپانی فرانکولور قدرت صنعتی وسیعی برای تهیه مواد شیمیائی آلی ترکیبی میدهد .

آمار کارکنان شرکت در ژوئن ۱۹۵۸ مبین اهمیت آنست

مهندسین ۱٤٦٤ نفر

تکنسین‌ها و کارگران فنی ۱۹۷۳ نفر.

کارمندان ۱۸۱۹ نفر

کارگران ۵۷۵۷ نفر

محصولات کارخانجات کمپانی فرانسز دوماتیر کولورانت (فرانکولور) شامل مواد زیر میباشد :

مواد معدنی بعنوان موا داولیه ساخت رنك ـ مواد شیمیائی آلی‌بعنوان مواد واسطه ساخت رنك ـ انواع‌مواد رنگی ـ مواد تعاونی برای تمام صنایع ـ مواد پلاستیکی ـ مواد لازم برای صنایع لاستیك سازی ـ موادداروئی ـ مواد متفرقه شیمیائی.

مواد رنگی ساخت کارخانجات کمپانی فرانسزدوماتیر کولورانت (فرانکولور) برای مصارف گوناگون:

۱ـ رنگهای اسیدی برای رنگرزی پشم ـ ابریشم طبیعی ـ چرم رغیره

۲ـ رنگهای انیوکروم وکرومی برای‌رنگرزی بسیار ثابت‌پشم ـ ابریشم طبیعی ـ چرم وغیره .

۳ـ رنگهای نویترمکروم برای رنگرزی ثابت پشم ـ ابریشم‌طبیعی ـ چرم وغیره .

٤ـ رنگهای مخصوص پارچه و الیاف مخلوط (پشم و نخ ـ پشم والیاف مصنوعی ـ پشم و ابریشم) وغیره .

۵ـ رنگهای بازیك رنگهای جوهری برای کلیه صنایع

٦ـ رنگهای مستقیم ـ برای رنگرزی نخ ـ الیاف طبیعی و مصنوعی ـ چرم و غیره

۷ـ رنگهای گوگردی برای رنگرزی نخ و الیاف مصنوعی و غیره

۸ـ رنگهای ضمی بنامهای (سولانترن ـ سولان ـ هلیان ـ هلیازول)برای رنگرزی و چاپ بسیار ثابت نخ ـ الیاف مصنوعی ـ پشم وغیره .

۹ـ رنگهای نفتول ـ برای رنگرزی و چاپ شفاف و ثابت نخ والیاف‌مصنوعی و غیره .

۱۰ـ رنگهای نفتازوژن رنگهای حاضر نفتول برای چاپ نخ و الیاف مصنوعی

۱۱ـ رنگهای نوتروژن و نوتروسل ـ رنگهای حاضر نفتول شفاف ـ ساده ـ ثابت برای چاپ نخ ـ الیاف مصنوعی و غیره .

۱۲ـ رنگهای استوکنیون واستازول برای رنگرزی و چاپ الیاف‌مصنوعی استات و نایلون و اژلون وغیره .

۱۳ـ رنگهای نایلوکینون برای رنگرزی و چاپ الیاف مصنوعی‌نایلون .

۱٤ـ رنگهای استروکینون واسترازول برای‌رنگرزی‌وچاپ‌الیاف‌مصنوعی پلی استر ـ ترگال و غیره .

۱۵ـ رنگهای استرونیل برای رنگرزی الیاف‌مصنوعی مخصوص .

۱٦ـ رنگهای مخصوص چرم ـ پوست ـ رنگهای پیگمنتی‌روئی‌چرم.

۱۷ـ رنگهای نئوپرالاك مخصوص رنگرزی و چاپ ساده ـ ثابت ـ سریع و ارزان از نوع پیگمنتی

۱۸ـ رنگهای مخصوص ورنی و قابل حل در چربی برای واکس ـ وصابون چرم و غیره .

۱۹ـ رنگهای خوراکی برای مواد خوراکی‌مارمالاد ـ مربا ـ اغذیه‌وغیره .

۲۰ـ رنگهای مخصوص مختلف ـ برای‌مواد پلاستیکی ـ لاستیك ـ رنگرزی آلومینیوم ـ الیاف‌آزادنسجی وغیره

۲۱ـ رنگهای دیازوتیپی و میکروب شناسی و داروئی .

آنچه در بالا ذکر شد فقط قسمتی از فعالیت کارخانجات کمپانی‌فرانسزدوماتیر کولورانت میباشد و بعلت احتیاج روز افزون‌بشر به‌مصرف رنگها در صنایع کوشش شبانه روزی کارخانجات فرانسه برای تهیه مواد جدید ادامه می‌یابد و هرساله کارخانجات فرانسه متجاوز از ۵۰ مارك مختلف رنك اختراع میکنند که در عین حال به کشف موادديگری‌درضمن آن موفق میگردند .

مواد تعاونی ـ برای‌حصول نتیجه بهتراز موادرنگی وآماده‌کردن الیاف نسجی ـ چرم ـ پلاستیك ـ کاغذ ـ پوست وغیره مواد تعاونی‌بکار میروند که‌کمپانی فرانسزدوماتیر کولورانت دارای انواع‌آن‌ازقبیل‌موادخیس‌کننده ـ حل‌کننده ـ شستشودهنده برای کلیه الیاف وصنایع ویك سلسله مواد رنگی دیگر برای‌پلاستیك‌سازی ـ دباغی‌وموادمتفرقه دیگرمیباشد. این کمپانی سازنده رنگها ومواد لازم برای عطرسازی نیز میباشد.

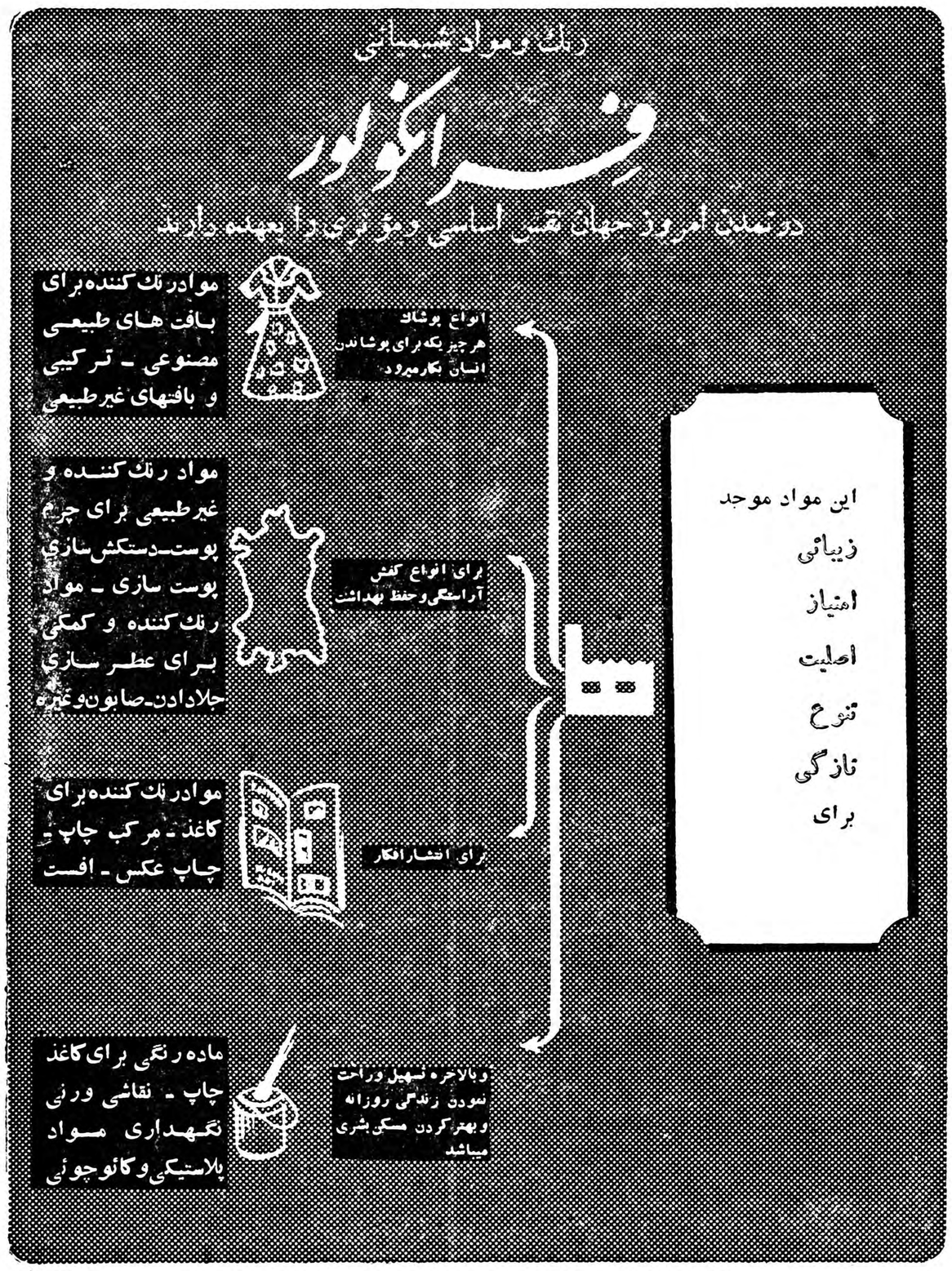

COMPAGNIE FRANCAISE DES MATIERES COLORANTES

FRANCOLOR

9 Av. George V — PARIS

نماینده انحصاری: شرکت ایران کولور خیابان خیام پاساژ امیرسلیمانی

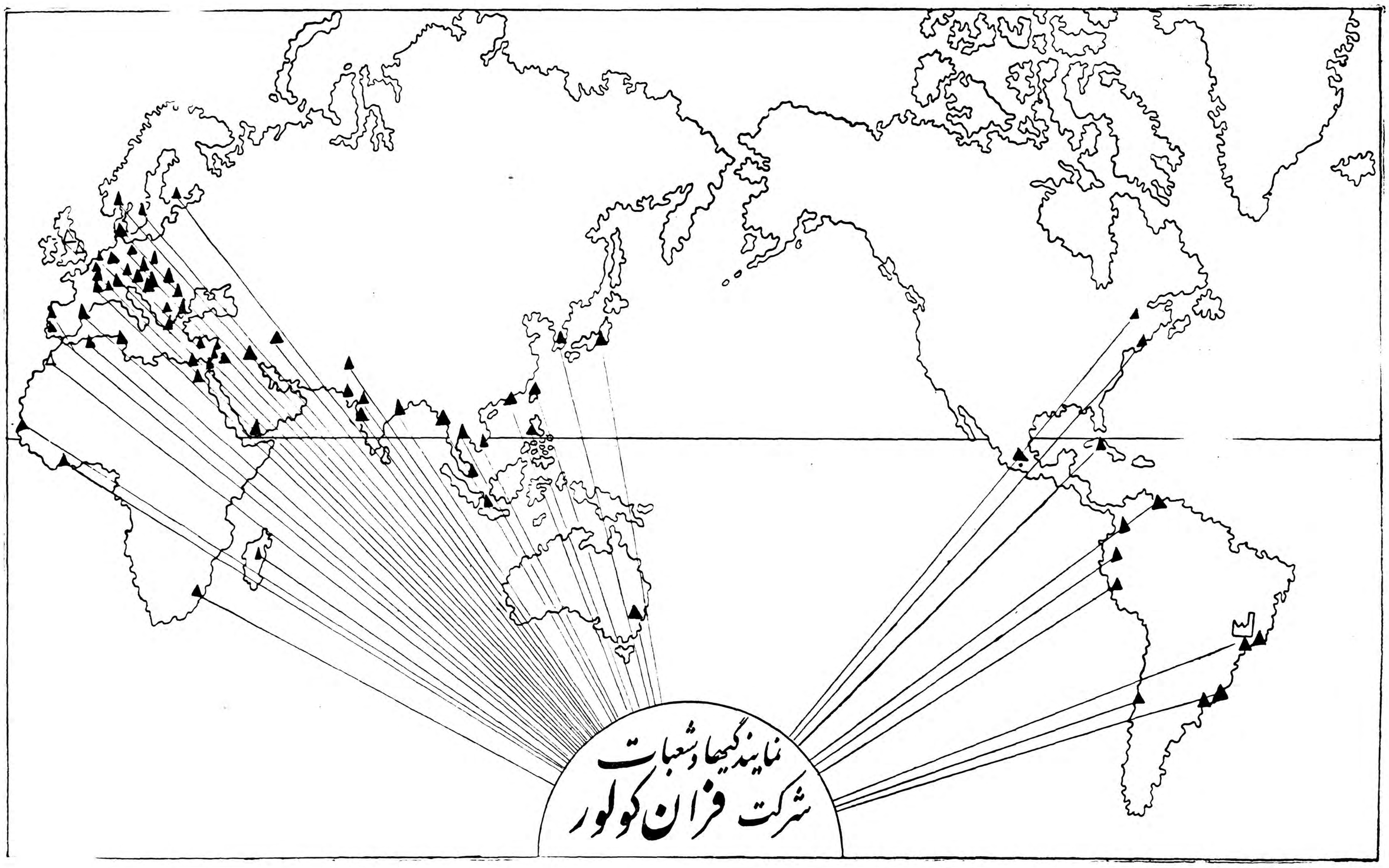

قطر: سرزمین ثروتهای بیکران

بمناسبت سفر شیخ قطر بایران

سابقه تاریخی

۲۵۰۰ سال پیش داریوش کبیر شاهنشاه هخامنشی برای انجام عملیات جنگی در دریا تمامی سواحل آباد و غیر مسکونی خلیج فارس را بتصرف درآورد ونقاط مهمی از آن را بپایگاههای جنگی خودمبدل نمود.

در آن زمان هنوز سواحل خلیج فارس دارای موقعیت و اهمیت کنونی خود نبودند ولی با این همه شاهنشاه با تدبیر و هوشمند ایران باهمیت این مناطق ساحلی ازلحاظ سوق‌الجیشی جهت‌جنگهای خود با دشمنان ایران که‌گاه وبیگاه با کشتیهای جنگی خود سرحدات جنوبی امپراطوری هخامنشی را تهدید میکردند پی برد و آنانرا ضمیمه خاك ایران نمود. طی قرون واعصار گذشته همواره این سرزمینها متعلق بایران بوده تازمانیکه سفاین و کشتیهای پرتقالیها و انگلیسها و هلندیها متوجه کشورهای مشرق‌زمین مانند ایران و هندوستان و چین شد و به بسط نفوذ آنان منجر گشت.

مهمترین مناطق سواحل خلیج فارس عبارتند از شیخ نشینهای کویت ـ قطر ـ دوبی ـ عجمان ـ ام‌القوین ـ شرجه ـ وراس‌الخیمه. این شیخ نشینها بخصوص از بیست سال پیش باینطرف مورد توجه زیاد قرار گرفته وعلت آنهم واضح و روشن است در آکثر این سرزمینها منابع و ذخایر عظیم نفت کشف گردید و انحصارات نفتی و در وهله اول شرکتهای نفت انگلیس برای تصاحب آنها دست باقدامات‌شدیدی زدند تا جائیکه برای تصرف آنها جنگها و خونریزی های زیادی‌بروی داد.

حضرت شیخ علی‌بن عبدالله آل‌ثانی حاکم قطر

در میان این مناطق بعد از کویت، قطر قرار دارد که از سال ۱۹۴۹ نامش بر سر زبانها افتاد قبل ازآز تاریخ مدتها بود که از قطر نامی برده نمیشد زیرا بیابانهای خشك و لم یزرع این شبه جزیره کوهستانی که از لحاظ وسعت از کویت‌بزرگتر وجمعیت آن در حدود ۲۵ هزار تا سی هزار نفر است مساعد برای زراعت و گله داری نیست، وطوایف و قبیله های آن دائما از نقطه ای بنقطه دیگر کوچ میکنند و روی همین اصل هم چندان مورد توجه نبود لکن پس از آنکه در سال۱۹۴۹ ذخایر نفتی آن کشف شد ناگهان قطر موقعیت ممتاز دیگری بدست آورد که آینده خوب و درخشانی را د رافق دید گاه مردم وساکنین این شبه جزیره نوید میداد.

شیخ احمدبن علی آل‌ثانی ولیعهدقطر

از این زمان قویترین واصیلترین طایفه قطر که از سالیان دراز نسل بعد نسل در این سر زمین سکونت داشتند حکمرانی قطر را بعهده گرفتند.

ویکی ازشیوخ‌این طایفه که‌بنام طایفه «آل ثانی» مشهور است زمام امور شیخ نشین را بدست گرفت.

پس از آنکه اولین چاه در قطر بنفت رسید دولت انگلستان، با حاکم قطر قرار دادی نظیرقرارداد با کویت امضاء نمود.

وسعت سرزمین شیخ نشین قطر بالغ بر ۲۲هزار کیلو متر مربع است.

ثروت بیکران

امروزه قطر با داشتن معادن و ذخایر عظیم نفت یکی از شیخ‌نشین های ثروتمند خلیج فارس است و از نظر اهمیت بعد از کویت قرار گرفته.

میزان استخراج نفت در این شیخ نشین سال بسال رو بافزایش است و مواد نفتی از یگانه بندر آن که بنام (ام‌السعید) نامیده میشودصادر میگردد. میزان استخراج نفت‌تنها در سال ۱۳۳۴ بالغ بر ۶ هزارتن بوده که در سالهای اخیر با توجهی که دولت انگلستان بافزایش استخراج مواد نفتی داشته تا ده هزار تن رسیده‌است طبق یك‌حساب میتوان سهم هر یك از ساکنین‌قطر را از نفت استخراجی در طی‌یکسال از ۳۰۰ تا ۷۰۰ لیتر دانست.

منابع دیگر

در قطر علاوه بر نفت که ازدهسال قبل باین طرف کشف‌شده عوامل و مواد طبیعی دیگری نیز وجوددارد که مردم بومی از آن‌استفاده می کنند مهمترین این‌منابع که‌کوشش و فعالیت‌اکثریت مردم متوجه‌آنست ویکی از اصلی ترین منابع درآمد و ثروت ملی آنها بحساب می آید صید ماهی و مروارید در آبهای ساحلی خلیج فارس است.

مروارید های سواحل خلیج‌فارس در بازار های اروپا و امریکامشتریان فراوانی دارد. وسایل حمل و نقل‌در قطر مطلقا باشتر انجام میشود وهنوز مدت زیادی نیست که از اتومبیل در این سرزمین استفاده میشود.

مذهب

مذهب اکثریت ساکنین قطراسلام است و مردم نسبت‌بمعتقدات مذهبی خود فوق‌العاده متعصب هستند.

پاکستان: کشور دوست و برادر ما

پیشرفتها وموفقیتهای فرهنگی رژیم ایوب‌خان

کانون بزرگی برای تحقیقات اسلامی درپاکستان تشکیل‌شده‌که ریاست آن باخود رئیس جمهوری است

امروز ششمین قسمت بحث ما برای شناسائیدن پیشرفتهای پاکستان طی یکسال وچند روز رژیم انقلابی مارشال ایوب‌خان انتشار میابد...

با سواد کردن مردم نیزیکی‌دیگر از هدفهای رژیم انقلابی پاکستان است که در مدت یکسال و چندروز گذشته قدمهای بلندی در راه آن برداشته است.

ایوب خان پس از اینکه روی‌کار آمد ضمن کمیسیونهائی که برای اصلاح در شئون مختلف تشکیل‌داد کمیسیونی هم در دسامبر ۱۹۵۸ برای اصلاح فرهنك کشور تشکیل داد.

این کمیسیون کار خود را پایان داده و ماموریت خود را در زمینه تنظیم پیشنهادهائی برای تجدیدنظر در سیستم فرهنگی کشور بنحویکه با احتیاجات امروزی تطبیق‌یابد وهم پیشنهادهائی برای تقویت روح ملی وطن پرستی مردم و استفاده از استعدادهای نهفته مردم کشورانجام داد، گزارش این کمیسیون اکنون مورد بررسی دولت‌قرارگرفته‌وبزودی بمرحله اجرا در خواهد آمد.

در نتیجه اجرای قانون مورخ دسامبر گذشته راجع‌بتاسیس‌مدارس ملی در پایتخت فدرال پاکستان وضع آموزشگاه های کشور بهبود قابل توجهی یافته و تسهیلات فرهنگی چه از لحاظ آموزش و چه از لحاظ تجهیزات و غیره توسعه یافته است بنحویکه دیگر مدارس ملی از جنبه انتفاعی خارج‌شده‌است.

بعد از استقلال پاکستان اداره فرهنك کراچی مواجه با مسئله‌تامین وسائل تحصیل و فرهنك برای دانش آموزان و دانشجویانی گردید که‌از هند به آنجا مهاجرت می نمودند.

برای رفع احتیاجات روزافزون که نتیجه افزایش جمعیت کشور بود کلاسها و مدارس خصوصی در منازل و سایر نقاط تاسیس گردید.

یکی از هدفهای قانون مورخ‌دسامبر گذشته جلوگیری از سوء استفاده پولی از مدارس غیر دولتی گردید. دولت از افزایش نرخ شهریه این مدارس و سایر هزینه های‌تحصیلی جلوگیری کرد و در نتیجه اجرای این قانون کمك موثری باولیای دانش آموزان شد ولی تقلیل نرخ شهریه مدارس غیر دولتی سرچوجه باعث پائین آمدن سطح فرهنك و آموزش در این مدارس نشد.

دانشگاه لاهور

بعد از اعلام قانون مزبور ۴۵۶ مدرسه ملی تا اواسط فوریه ۱۹۵۹ ثبت‌نام نمودند. مدارس مزبوروسائل تحصیلی و آموزش را برای ۶۰۰۰۰ دانش آموز فراهم نمودند در حالیکه ۱۵۰۰۰۰ دانش آموز در مدارس دولتی کراچی مشغول تحصیل‌بودند.

تحقیقات اسلامی

یکی از موفقیتهای مهم رژیم‌فعلی عبارتست از تصمیم دائربرتاسیس موسسه مرکزی تحقیقات اسلامی بمنظور راهنمائی و هم آهنك نمودن کلیه تحقیقات در باره تاریخ وفرهنك وتمدن اسلام. بموسسه مرکزی تحقیقات اسلامی اختیار داده شده که موسسه فرهنك اسلام در لاهور وآکادمی اقبال در کراچی و موسسه مشابهی راکه قرار است درداکا تاسیس شود ضمیمه خود نماید.

برای اداره امور این موسسه‌هیئت مدیره‌ای از طرف دولت پاکستان تشکیل میشود که ریاست‌عالیه آن با ژنرال ایوب‌خان رئیس جمهوری خواهد بود.

دانشگاه کراچی

دانشگاه کراچی دارای رشته‌های مختلف‌برای تحصیلات عالیه‌دانشجویان میباشدو علاوه بررشته‌های فنی و علمی و ادبی دارای‌رشته‌زبانهای خارجی منجمله زبانهای فرانسه‌اسپانیائی و آلمانی میباشد. این دانشگاه‌دارای ۲۲ اداره و تقریبا ۱۵۰۰ دانشجواست و تعداد دانشجویان کلیه دانشکده ها ئی که وابسته بدانشگاه کراچی میباشندبه ۲۰۵۰۰ میرسد. رژیم جدید پاکستان از نظر توجه‌خاصی که به بسط و توسعه فرهنك مبذول میدارد مبلغ۶۴۰۰۰۰۰ روپیه برای توسعه دانشگاه کراچی بتصویب رسانیده‌است. از زمان برقراری رژیم فعلی دانشگاه کراچی که درسال ۱۹۵۱ تاسیس گردید پیشرفتهای زیادی نموده‌است.

بورسهای تحصیلی

برطبق برنامه ادامه تحصیلات عالیه درخارج در رشته‌های فنی و تکنولوژی بمنظور رفع احتیاجات داخلی ازلحاظ متخصص دولت پاکستان بورسهای تحصیلی در اختیاردانشجویان‌پاکستانی میگذارد تا تحصیلات خودرا درخارج در رشته های فوق باطرح دولت تکمیل نمایند.

برای این منظور اعتباری بمبلغ ۳۰۰۰۰۰ روپیه منظور گردیده همچنین‌دولت‌مبلغ ۳۵۲۰۰۰ روپیه برای هزینه تحصیلی اطفال کارمندان جزء دولت در بودجه سال جاری‌منظور نموده‌است.

برای پیشرفت تحصیل دانش آموزان ودانشجویان اقلیتهای مختلف در پاکستان منجمله بودائی‌ها و مسیحیان نیز از طرف دولت ۲۵۰۰۰۰ روپیه اختصاص داده شده‌است.

پولیتکنیك کراچی

برای تربیت مهندسین در رشته های تکنیکی موسسه پولیتکنیك کراچی تاسیس گردیده تا عده‌ای تکنیسین بمنظور کمك در پیشرفت صنعتی کشور تربیت شوند. دوره تحصیل این دانشکده‌سه‌سال است‌ودانشجویان در رشته های مهندسی برق و رادیو- تکنولوژی از دانشکده مزبور فارغ‌التحصیل میشوند.

صدهزارمین ماشین چاپ هایدلبرك

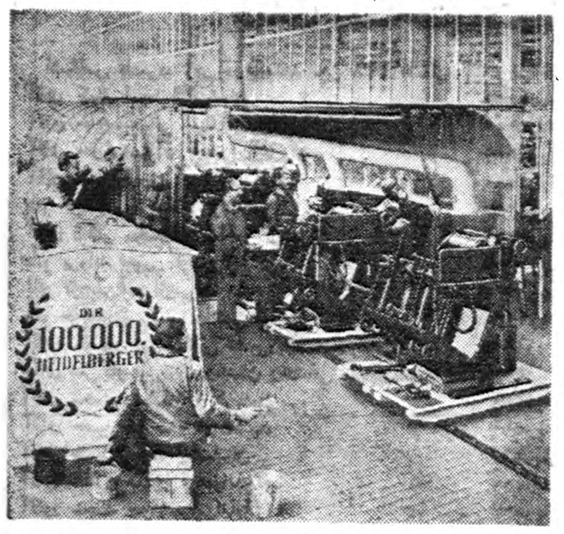

چندی پیش باورود صد هزارمین ماشین چاپ هایدلبرك، کارخانه هایدلبرك توانست رکورد فروش ماشین‌های چاپ را درسراسر جهان بدست آورد.

صد هزارمین ماشین چاپ هایدلبرك درنمایشگاهی که ازمحصولات این کارخانه در نیویورك تشکیل شده بود بمعرض نمایش‌گذارده شد.

چهار عامل عمده موفقیت ماشین‌های چاپ هایدلبرك راکه روزبروز شماره خواستاران آن درجهان افزایش میابد می‌توان بدین ترتیب خلاصه‌کرد: ۱ـ طرح عالی ومترقی ماشین‌های چاپ هایدلبرك ۲ـ کار دقیق وحساب شده‌ای‌که روی آن انجام گرفته ۳ـ وجود سرویس‌های متعدد درهمه جا برای تعلیم کار باماشین‌های مذکور ٤ـ وفور قطعات یدکی ماشین‌های چاپ هایدلبرك.

سطح تولید ماشین‌های هایدلبرك اینك بجائی رسیده‌که درهر ده دقیقه می‌تواند یك ماشین چاپ تحویل دهد.

وابسته مطبوعاتی سفارت ترکیه

چندروز پیش آقای د عثمان فردمقبه «اولین وابسته مطبوعاتی ترکیه درایران وارد تهران شد. آقای عثمان فرد قبه درسال۱۹۴۲ بریاست رادیو آنکارا منصوب شد سپس بعنوان عضو هیئت‌نمایندگی ترکیه در کمیته اجرائی اتحادیه پستی‌به سویس رفت. درسال ۱۹۵۵ بریاست اداره اکتشافات منصوب شدودو سال دراین سمت‌باقی ماندو آنگاه ریاست اداره روابط خارجی ترکیه را عهده‌دار گردید.

مشارالیه درسال ۱۹۴۵ کتاب «شخصیتهای مشهور جنك جهانی دوم» را تالیف کرده است.

قابل توجه صاحبان صنایع آجر

هندله HANDLE

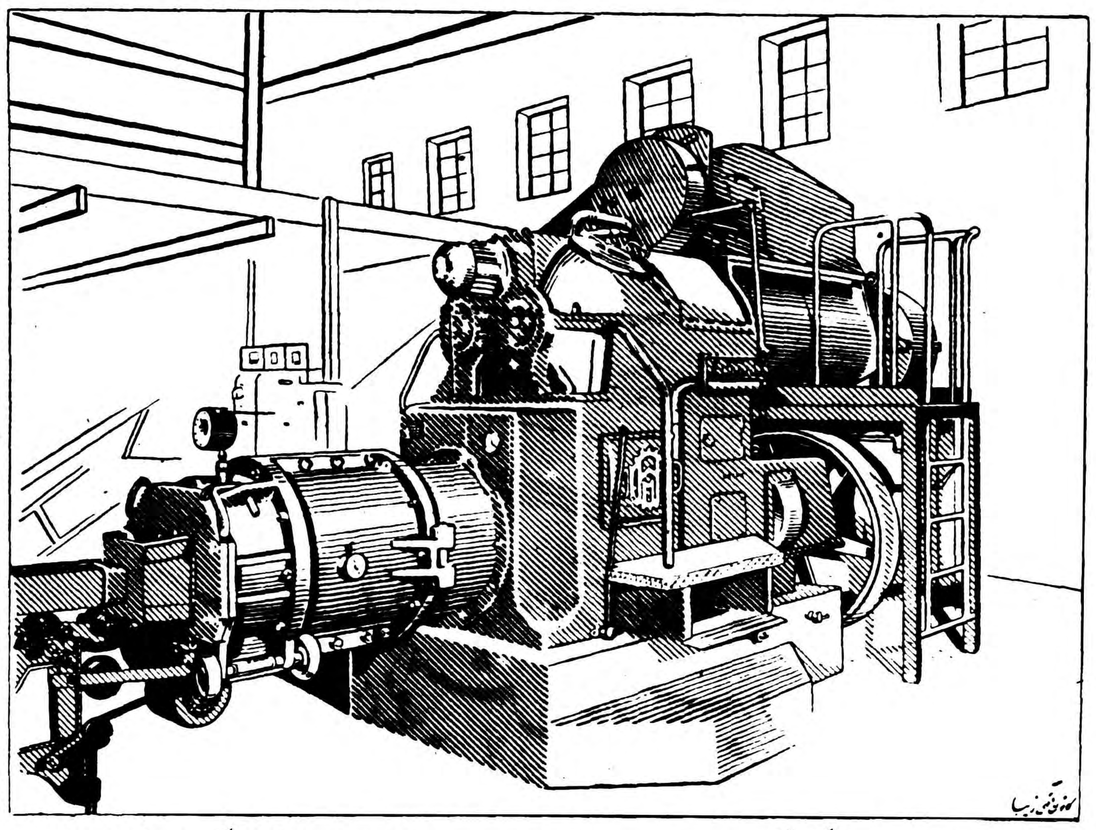

بزرگترین کارخانه سازنده ماشین آلات آجرسازی درجهان با صد سال سابقه انحصاری دراین صنعت، ایجادهفت کارخانه آجرسازی بگانیزه درایران

محصولات خود را با شرایط پرداخت سهل وتضمین حسن کار عرضه مینماید

هندله پایه گذار وپیشرو صنایع جدید آجرسازی درایران وجهان

مهندس هندله وسایر مهندسین اروپائی وایرانی عضو وشرکتی نمایندگی درایران برای تهیه طرح ومشاوره همواره آماده هستند

نماینده انحصاری درایران: شرکت سهامی حصار: چهارراه یوسف‌آباد ـ تلفن ۴۰۷۰۰ و ۶۵۷۰۰ آـ۲۹۰۸۶

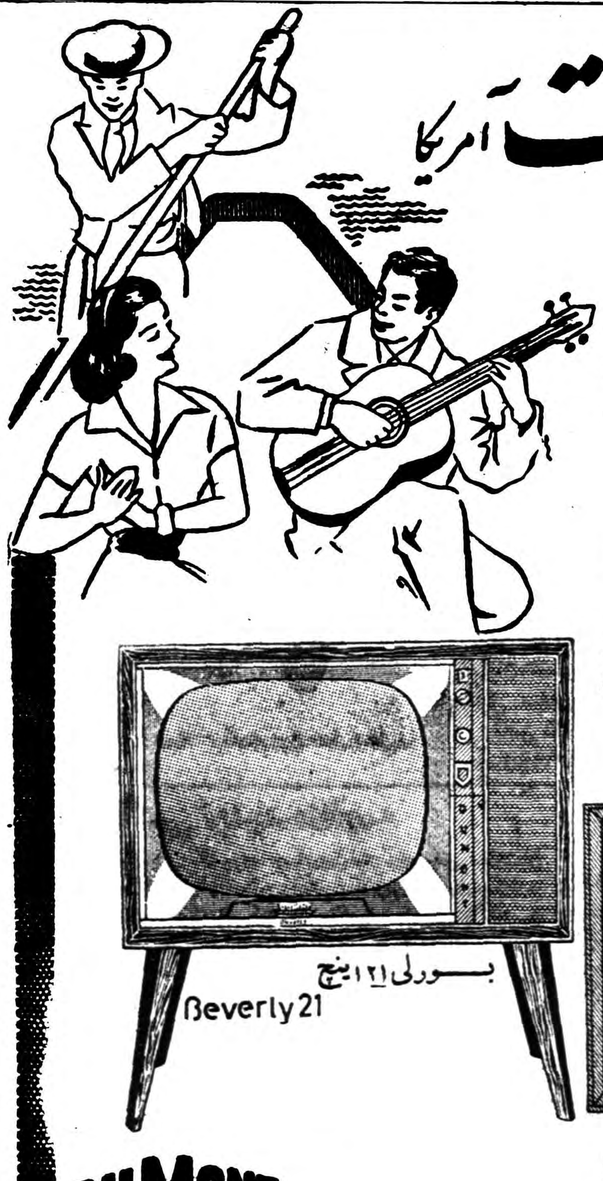

کارخانجات دومونت آمریکا

اولین سازنده

تلویزیون در دنیا میباشد

مدلهای ۱۹۵۹ دومونت

ممتازترین دستگاههای تلویزیون در جهان است

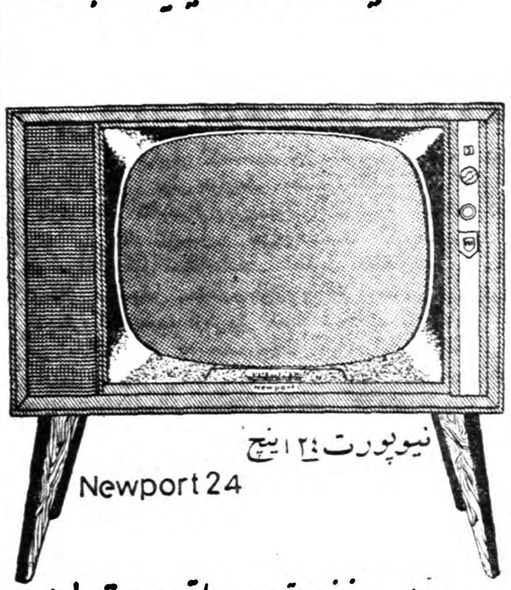

DU MONT

اولین سازنده بهترین و عالیترین تلویزیون در دنیا

FIRST WITH THE FINEST IN TELEVISION AND HIGH FIDELITY

مراکزفروش ـ فروشگاه فرشید ـ خیابان شاهرضا نبش‌بهار فروشگاه البرز ـ خیابان شاه جنب سینما پیا تارا فروشگاه شبان ـ خیابان شاه چهارراه آشیخ هادی شرکت سهامی فاش اول ویلا ـ فروشگاه محمود خیابان نادری ـ مغازه جلال خیابان نادری ـ فروشگاه میترا خیابان نادری ـ فروشگاه فیروزه ـ خیابان نادری پاساژ نوین.

آـ۲۹۰۷۶

کمك بساختمان ضریح مطهر رضوی (ع)

اشخاص نامبرده زیر دریکماهه مهر ۱۳۳۸افتخار کمك بساختمان‌ضریح مطهر حضرت رضا علیه‌السلام نصیبشان شده‌است.

آقای کمال امجد ازاصفهان	۵۵۰۰ریال	آقای علی‌اکبر کسرائی از مشهد	۵۰۰۰ریال
آقای حاج‌سیدباقر مهنا ازتهران	۳۰۰۰ریال	آقای مهندس خدادادیان ازمشهد	۲۵۰۰ریال
آقای حاج‌محمدآق اربابی ازتهران	۲۰۰۰ریال	آقای نصراله روحانی ازآمل	۱۵۰۰ریال
آقای حاج حسین اردشیر ازآمل	۱۵۰۰ریال	آقای ساعدی ازشاهرود	۱۰۰۰ریال
بانو فرنگیس خداداد ازشاهرود	۱۰۰۰ریال	آقای اسداله ذکی‌زاده ازتهران	۱۰۰۰ریال
آقای دکتر محمدعلی شاهین ازتهران	۱۰۰۰ریال	آقای اسماعیل رفیعی ازگرگان	۱۰۰۰ریال
بانو پروانه نعیمی ازشیراز	۱۰۰۰ریال	آقای سماوری مینا از تبریز	۱۰۰۰ریال
بانو تاج‌بنی‌آدم ازتهران	۱۰۰۰ریال	آقای حسین مسیحی از ساری	۱۰۰۰ریال
بانو حاجیه شهربانو اردشیر ازآمل	۱۰۰۰ریال	بانو فخرالحاجیه ازتهران	۱۰۰۰ ریال
آقای منصور پورسلطانی مدیرروزنامه‌نوروظلمت	۱۰۰۰ریال	بانو گل‌علیزاده از تهران	۱۰۰۰ریال
آقای سرکار سرهنك رخشان رخشانی مقدم‌ازمشهد	۱۰۰۰ریال	آقای حقیقی ازکرج‌تهران	۱۰۰۰ریال
آقای محمد رستگار ازکرمان	۶۰۰ریال	آقای حاج‌محمدصادق ده‌خدا ازاصفهان	۶۰۰۰ریال
آقای حسن پیراسته از مشهد	۵۰۰ریال	آقای حسین ضرابی از اصفهان	۵۰۰ریال
آقای حسن محمد ازاصفهان	۵۰۰ریال	آقای محمدکوثری ازتهران	۵۰۰ریال
آقای ستار احمدی از میاندوآب	۵۰۰ریال	بانو صدیقه اخوین ازشاهرود	۵۰۰ریال
آقای محمد جوادسرابی‌ازاراك	۵۰۰ریال	آقای مجیدی از مشهد	۵۰۰ ریال
بانو منیر نصیری ازشیراز	۵۰۰ریال	آقای محمد علی‌آذرنیا ازبندر پهلوی	۵۰۰ریال
آقای کاظمی ازتهران	۵۰۰ریال	آقای شکراله جعفری ازقوچان	۵۰۰ریال
آقای دکتر محمد روحی از کرمان	۵۰۰ریال	بانو اعظم‌السادات امیر حسابی تهران	۵۰۰ریال
آقای مصطفی کاظم‌زاده از شیراز	۵۰۰ریال	بانو بتول روحانی از آمل	۵۰۰ریال
آقای ابراهیم صادقی از ساری	۵۰۰ریال	بانو زهرا مسیحی از ساری	۵۰۰ریال
آقای سرهنك ناصرایروانی ازتهران	۵۰۰ریال	آقای سیدعلی علیزاده از تهران	۵۰۰ریال
آقای حاج‌محمد چاپلقی ازاصفهان	۵۰۰ریال	آقای علی رضائی از دامغان	۵۰۰ریال
آقای‌شیوا زرگر ازتهران	۵۰۰ریال	آقای سیداسداله خوشنودی از تهران	۵۰۰ریال
آقای محمدعلی اسلامی ازتهران	۵۰۰ریال	آقای سلیمانی ازتهران	۵۰۰ریال
آقای ابراهیم استحقاقی از کاشان	۵۰۰ریال	آقای احمدعلی اخوان ازگیلان	۵۰۰ریال
آقای محمود قره‌داغی ازگرگان	۵۰۰ریال	آقای علی اکبر نجم‌الدین ازتهران	۶۰۰ریال

عده‌ای ازنیکوکاران که وجوه جزئی پرداخته‌ونامشان دردفتر مربوطه ثبت است‌ـر۴۹۲۰۶ریال جمعا ۱۰۱۵۰۶ ریال

طلاآلات‌ـ بانوتوران حسنی از تهران النگوی طلابوزن ۵مثقال آقای‌حاج‌میرسید علی یثربی ازکاشان سه‌عدد لیره‌بوزن ۱۶ر۴ مثقال آقای حاج‌میرزا محمود رضویان ازشاهرود کلیه طلا بوزن ۱۲ر۳ مثقال بانوزهرا فرشچی از کاشان دوعدد لیره‌بوزن ۰۲ر۳ مثقال آقای‌مصطفی آرمین ازکاشان قندیل. کوچك بوزن ۱۲ر۲مثقال بانو زهراجواهری ازمشهد هفت‌عدد پنجهزار طلابوزن ۱۰ر۲مثقال عده‌ای‌از نیکوکاران که‌طلاء جزئی تقدیم داشته که‌ریز آن دردفتر مربوطه ثبت است۰۴ر۲۹ مثقال جمعا ۰۸ر۵۰مثقال.

نقره آلات‌ـ آقای ابوحسین ازتهران گلدان نقره بوزن ۲۶۵مثقال‌بانو مظلومیان از مشهد دیس نقره ۹۶مثقال آقای حاج‌قاسم فرمان پایه استکان وقاشق ۸۳مثقال آقای سید حسین فیاض از طبس‌قران‌نقره قدیم۵۰ مثقال

عده‌ای ازنیکوکاران که‌نقره جزئی تقدیم نموده ونام آنها دردفتر مربوطه ثبت‌است ۲۲۶مثقال جمعاـر۷۲۰ مثقال.

درخاتمه از اشخاص نیکوکاریکه تاکنون وجوهی به حساب۱۵۹۵۸ به‌بانك ملی‌پرداخته ورسیدهای خودرا از دفتر ساختمان ضریح مطهر دریافت‌نداشته‌اند خواهشمند است مراجعه ودریافت دارند.

آ‌ـ۲۸۸۳۲

اُومالتین

اُومالتین خوشمزه سرچشمه نیرو ونشاط

اُومالتین تقویت کننده قوای فکری وجسمانی

اُومالتین

برای کلیه طبقات

لازم وضروری است

OVOMALTINE

ساخت سویس

دو قاشق مرباخوری اُومالتین را باکمی شکر دریک فنجان شیر یا آب گرم مخلوط کرده میل نمائید

فروش: درکلیه اغذیه فروشیها وداروخانه‌های تهران وشهرستانها

آ‌ـ۲۲۳۹۱

تغییر ارتفاع شاسی سیتروئن بمیل شماست

چهل سال پیشرو صنعت اتومبیل سازی جهان

ای . د . د . اس ID-DS

آخرین شاهکار صنایع اتومبیل سازی

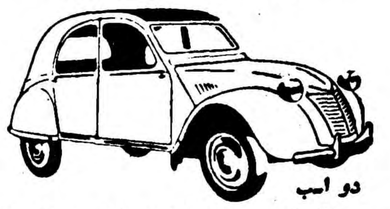

دو اسب

محکم ترین وبا صرفه ترین اتومبیل کوچك

وانت دو اسب با صرفه برای‌هر نوع حمل ونقل.

نماینده انحصاری

شرکت سیرمات

خیابان تخت جمشید

مقابل سفارت آمریکا

تلفن ۶۹۰۳۶

آ‌ـ۲۹۱۱۲

EMALIT SAINT-GOBAIN

اِمالیت سَن گوبَن

از شیشه های آبداده رنگی درست شده

وبرای پوشش بکار میرود

ساده وزیبا محکم وبادوام

نماینده انحصاری:

شرکت تکنی ساز

خیابان شاهرضا ساختمان ایران‌غرب

تلفن ۲۲۵۱۸

دارای انواع مختلف ازنظر رنك ونوع میباشد

موارد استعمال: نمای خارجی ساختمان ـ تزئین خارجی وداخلی مغازه‌ها

روکش‌مبل ، درب وپنجره‌ها ـ آزمایشگاهها وحمام

COMPTOIR FRANÇAIS D'EXPORTATION DE GLACES

8, Rue Boucry - PARIS (XVIII)

آگهی تجدید مناقصه

اداره‌کل هواپیمائی کشوری حساب‌عملیات مخصوص ساختمان بیکن‌وموتور خانه‌اراك ـزنجان‌رضائیه راباشرایط زیربمناقصه میگذارد.

۱ـ واجدین صلاحیت شرکت در مناقصه بایستی تا تاریخ ۲۴ر۸ر۳۸ باداره مهندسی وساختمان هواپیمائی در فرودگاه مهرآباد مراجعه وباپرداخت یکهزار ریال اوراق ومشخصات‌مناقصه رادریافت دارند .

۲ـپیشنهاددهندگان بایستی ۵۰٪ مبلغ پیشنهادی خودرا بحساب ۹۰۲ حساب عملیات مخصوص دربانك ملی‌ایران واریز وبرك سپرده خودرا ضمیمه پیشنهاد خود سازند ویا تضمینی بمیزان همان‌مبلغ از یکی‌ازبانکها ی‌مورد قبول ضمیمه پیشنهاد خود بنمایند به‌پیشنهادات فاقد سپرده ترتیب‌اثر داده نخواهدشد چك‌وچك‌تضمین‌شده ووجه‌نقد که ضمیمه پیشنهادباشد مورد قبول نخواهد بود .

۳ـبرنده مناقصه بایستی ۲۰ در صد ضمانت حسن انجام کار به اداره بسپارند .

۴ـپیشنهاد دهندگان بایستی پیشنهادات خودرا دردوپاکت الف وب لاك‌ومهرشده که روی آنها جمله‌مربوطبه مناقصه یك یاهرسه فرودگاه های نامبرده بالا نوشته شده باشد تاآخر وقت اداری روزشنبه ۲۹ر۸ر۳۸بدفتر اداره‌کل هواپیمائی کشوری تسلیم ورسید دریافت دارند به‌پیشنهاداتی که‌بعداز موعد مقرر رسیده‌باشد ترتیب اثر داده نخواهد شد (پاکت‌الف شامل برك‌سپرده یاتضمین بانکی و کلیه مشخصات واسناد ونقشه هاکه بامضاء پیمانکار رسیده‌باشد پاکت ب شامل برك‌پیشنهاد ی‌پیمانکار بادرنظر گرفتن کلیه شرایط)

۵ـ قیمت پیشنهاد بایستی بادرنظر گرفتن کلیه شرایط ومدت کار وسایر خصوصیات طوری تعیین‌گردد که‌بعدا بهیچوجه‌احتیاجی برای تامین اعتبار جهت تکمیل عملیات وغیره نداشته باشد .

۶ـپاکات رسیده درساعت ۱۰صبح‌روز ۳۰ر۸ر۳۸در کمیسیون مناقصه‌که دراداره مهندسی و ساختمان تشکیل میگردد بازوقرائت خواهد شد حضور پیشنهاددهندگان درجلسه آزاد است .

۷ـ پیشنهاددهندگان بایستی بااطلاع قبلی ازقانون منع‌مداخله کارمندان در مناقصه شرکت‌نمایند. چنانچه خلاف‌امرروشن‌شود اداره نسبت بلغو قرارداد وضبط سپرده بدون مراجعه بهیچ‌دستگاهی اقدام خواهد نمود .

۸ـکلیه هزینه هاازقبیل مالیات‌ـ عوارض وهزینه نشرآگهی و غیره بعهده برنده مناقصه می‌باشد واداره دررد ویاقبول کلیه‌پیشنهادات مختار است .

اداره کل هواپیمائی کشوری

آ‌ـ۲۸۹۲۲

۱ـ۳

آگهی فروش کالاهای متفرقه متروکه

مقداری کالا ازقبیل ۲۱صندوق لوازم اتومبیل چهار صندوق عطرـ لاستیکهای روئی و توئی هواپیماـ دوصندوق قالب کفش‌آلمینیوم قفسه های فلزی جای کتابـ لوازم رادیوگرام ـ لوازم کارخانه کفاشی ـ مقداری بلبرینك اتومبیلـ هزاروششصد کیسه‌سیمان که در آبهای سولفاته قابل استفاده‌استـ ۵۴قوطی یاطاقان‌اتومبیل ـ۹۴کیلو پاکت خالی مخصوص ـمقداری لوازم جراحی ومقادیر دیگری کالاهای متفرقه متروکه رسیده ازطریق گمرك فرودگاه مهرآباد و کلیهای خارجی امانات پستی که مدت توقف آنها دراماکن گمرکی سپری شده ازروز یکشنبه ۲۳آبان‌ماه جاری همه هفته روزهای یکشنبه‌سه شنبهـ پنج‌شنبه درسالن حراج‌اداره فروش کالاهای متروکه و ضبطی کل گمرك واقع‌در گمرك تهران جنب سیلو بمعرض فروش گذارده میشود .این حراج همیشه برای فروش کالاهای متروکه از هرقبیل‌که باشد اعم ازکلی و جزئی درمحل مزبور دایراست .

اداره فروش کالاهای متروکه و ضبطی کل گمرك

آ‌ـ۲۹۱۵۸

همراه ما

بدبیرستان رازی بیائید

این دبیرستان ازسی‌ویکسال قبل باهمت‌فرانسویها تشکیل شده‌است ـ فرهنگ فرانسه درایران ریشه محکم وقدیمی‌دارد

مسیو آلدریو : آقای رباطی رئیس ومعاون دبیرستان رازی

سی و یك سال قبل یك‌مردفرانسوی فرهنگ دوست بنام مسیو «رولو» با کمك وهمکاری «میسیو لانیك»فرانسه دبیرستان رازی را در تهران دایر کردند و از آن‌سال تابحال دبیرستان رازی هر سال عده‌ای از بهترین فارغ‌التحصیلان خود را بدانشگاه های مهم خارج وداخل فرستاده‌است. سه سال بعد آقای «لوئی اندریو» در دبیرستان رازی مشغول خدمت شد اندریو ابتدا دبیر ریاضیات‌بود و بعد امور حسابداری دبیرستان را اداره کرد و از بیست سال قبل به ریاست دبیرستان رازی منصوب وهنوزهمچنان بکارخود ادامه‌میدهد.

وضع آموزش

دبیرستان رازی از مدارس خوب‌و منظم تهران است و سازمان آموزش این دبیرستان بدو قسمت تقسیم میگردد یکی مربوط‌بشاگردان خارجی است و فرانسویهای مقیم‌تهران و فارغ‌التحصیلان مدارس «سن‌لوئی» و «ژندارك» است در این قسمت کلیه دروس بزبان فرانسه و بوسیله دبیران برجسته فرانسوی تدریس میگردد .

قسمت دوم مخصوص دانش آموزان ایرانی است که دروس آن بوسیله دبیران برجسته ایرانی تدریس می شود .

دوست‌دارم چون اینجامثل‌کشوردوم من محسوب میگردد عده‌ای از ایرانیان از بهترین دوستان من محسوب می گردند هر وقت می بینم که عده‌ای

عدهٔ از پیش‌آهنگان دبیرستان رازی

فعالیت های فوق برنامه

دبیرستان رازی دارای چند انجمن و کمیته هنری و پیش آهنگی است که با شرکت عده‌ای از دانش آموزان این دبیرستان اداره میشود .

گروه پیش آهنگی دبیرستان رازی از بهترین پیش‌آهنگان کشورمحسوب میگردند و تاکنون در مراسم‌مختلف پیش آهنگی از جمله در جمبوری پیش آهنگان که چندی قبل درتهران تشکیل شد برای دبیرستان خود افتخارات خوبی کسب کردند .

خانه و مدرسه

انجمن خانه و مدرسه دبیرستان رازی نیز تاکنون در راه هم آهنگی اولیای محصلین با دبیران و اولیای دبیرستان موفقیت هائی بدست آورده‌اند اعضای انجمن همکاری خانه و مدرسه‌دبیرستان رازی عبارتند از آقایان :

دکتر شاهکار رئیس ، مسعودفروغی معاون نخست وزیر معاون ، مهندس ریاضی خزانه دار ، شهید زاده، سرهنگ مهاجر ، خیر خواه ، دکتر امیر اصلانی ، مهندس شهیدزاده ، حسین کسمائی ودکتر سپهبدی‌اعضای انجمن .

اداره دبیرستان

دبیرستان‌رازی‌بوسیله مسیواندریو که سمت ریاست و آقای رباطی که سمت معاونت دبیرستان را دارد اداره میشود .

رئیس فرانسوی دبیرستان در باره خاطرات خود از ایران میگوید : من کشور ایران و شاهنشاه را بسیار

ازجوانان ایرانی درمدرسه‌مامشغول تحصیل هستند خوشحال میشوم و هر گاه دانش آموزان ما درامتحانات نهائی و مسابقات ورودی دانشگاه ها موفقیت هائی بدست آورند بر خوشحالی ما افزوده میشود .

رئیس دبیرستان رازی اضافه کرد که شعار ما : دقت و انضباط و فعالیت برای تعلیم و تربیت جوانان می باشد .

یادی از ملکه آینده

لابد میدانید که دبیرستان رازی همان دبیرستانی است که دوشیزه فرح دیبا ملکه آینده ایران در آنجا تحصیل میکردند وهم‌اکنون بسیاری ازدانش‌آموزان دبیرستان رازی بیاد ایامی که دوشیزه فرح در میان‌آنها بود هستند و امیدوارند که روزی هم شاگردی سابق آنها ملکه ایران بشود .

اعزام بفرانسه

آقای رباطی معاون دبیرستان رازی اظهار داشت : سال گذشته شاگردان اول کنکور پزشکی و ششم ریاضی تهران از دبیرستان رازی بودند دبیرستان رازی معمولا شاگردان برجسته و با استعداد خود را که موفقیت های بزرگی بدست آورند بهزینه خود بخارج میفرستند و تاکنون عده‌ای لذ دانش آموزان با استعداد ایرانی بهزینه دبیرستان رازی و«میسیون لائیك» از دانشگاه های فرانسه فارغ‌التحصیل شده‌اند. هر سال حداقل سه بورس تحصیلی از طرف دولت فرانسه در اختیار دبیرستان رازی قرار داده میشود واین بورس ها اختصاص بدانش آموزان با استعداد دارد .

آرم جدید فدراسیون فوتبال

فدراسیون فوتبال کشور ازروز چهارم آبان سال‌جاری‌آرم جدیدی را انتخاب نموده‌است طرح‌ساخته شده آرم فدراسیون در روزچهارم آبان ازنظر اعلیحضرت شاهنشاه گذشت ومورد تصویب ذات‌شاهانه قرار گرفت .

امروز رئیس فدراسیون فوتبال بخبرنگار ما گفت آرم جدید فدراسیون ازروز چهارم آبان۱۳۳۸ به‌ثبت رسیده وآرم سابق منسوخ گردیده است .

وصول پذیرش

شش فقره پذیرش ازکشور آلمان بشرح اسامی زیر باداره‌امور دانشجویان اعزامی واصل‌شده‌است

۱ـ آقای حشمت قائمی ۲ـ آقای پرویز پورشاکر ۳ـ آقای محمد مهدی آیت‌اله زاده ٤ـ آقای‌اسمعیل عابدپور ٥ـ آقای‌مهدی سعیدی‌زاهد ٦ـ آقای سعید خلیلی عراقی

فرهنگی ـ ورزشی

مسابقه وزنه برداری درباشگاه جمشید

مسابقات داخلی وزنه برداری باشگاه جمشید در محل باشگاه واقع در ارامنه خیابان سی‌متری باحضور آقای سرهنك رحیمی دبیر فدراسیون وزنه برداری کشور انجام گردید دراین مسابقه ۱۹ نفر از قهرمانان داخلی باشگاه شرکت داشتند . مسابقه زیر نظر فدراسیون انجام گردید ودر خاتمه آقای آهوچشم مدیر باشگاه ضمن اظهار تشکر از حضار از آقای سرهنك رحیمی تقاضا نمود جوائز قهرمانان را توزیع نمایند . توزیع جوائز ساعت نوزده خاتمه یافت.

جنبه‌های ورزشی

کلاس شش‌ماهه پینگ‌پنگ بانوان

طبق تصمیم شورای ورزشی بانوان ایران از تاریخ پانزدهم مهرماه یك دوره کلاس شش ماهه پینك پنك جهت کلیه دوشیزگان علاقمند از مدارس و غیره زیر نظر آقای یوسف تیزهوش مربی پینك پنك‌کشور در روزهای یکشنبه ، سه‌شنبه ، پنجشنبه از ساعت چهار و یك‌دوم الی شش و یك‌دوم بعداز ظهر در محل استادیوم ثریا دائر میباشد .

شورای ورزشی بانوان ایران اعلام نموده‌است که علاقمندان جهت ثبت نام میتوانند بدفتر استادیوم ثریا مراجعه نمایند .

آگهی راه‌آهن دولتی ایران

راه‌آهن دولتی ایران درنظردارد محل‌های مناسبی را که روزانه دیدگاه دهها هزار نفر بیننده میباشد برای استفاده تبلیغاتی صاحبان صنایع و نمایندگیهاو بنگاههای هواپیمائی وسایرموسسات‌دراختیار آنان بگذارد تابتوانند جهت نصب رگلامهای خود مورد استفاد قرار دهند علاقمندان میتوانند برای کسب اطلاع بیشتر و بستن قرارداد مستقیما بهاداره امور اجتماعی وانتشارات و تبلیغات واقع‌درطبقه دوم ساختمان هنرستان راه‌آهن مراجعه فرمایند . راه‌آهن‌دولتی‌ایران

آ ـ ۲۸٦٤٤ ۱ـ ٥

آ ـ ۲۸۸۲۰ ۲ـ ۲

قابل توجه مصرف‌کنندگان محصولات پاستوریزه

چون اغلب مشاهده شده که مصرف‌کنندگان محترم شیرپاستوریزه در حفظ بطریها توجه‌لازم معمول نداشته واحیانا پس‌از لب پریدگی یاشکستن سربطری انتظاردارند تاعاملین فروش بطری ناقص‌راازآنها تحویل بگیرند که‌این‌امر باعث خسارت‌فراوان کارخانه خواهدشد لذاازمصرف کنندگان‌استدعامیشود تادرموقع تحویل گرفتن‌بطری‌شیرواستردادآن‌دقت لازم‌را معمول دارند که بطری تحویلی‌ازهرجهت سالم باشد زیرا دستورداده شده تاعاملین ازتاریخ بیستم آبان‌ماه جاری از گرفتن بطریهای ناقص جدا خودداری فرمایند .

آ ـ ۲۸۸۹۸ ۱ـ ۲ رئیس کارخانه ـ مهندس مبصر بهرامی

تجدید آگهی مناقصه

اداره کل بهداشت وزارت بهداری (حساب عملیات مخصوص) ملبوس زمستانی خدمتگذاران خودرا از طریق مناقصه بشرح‌زیر خریداری می‌نماید .

۱ـ پیشنهاددهندگان میتوانند ازاین تاریخ لغایت شنبه ۲۲آبان‌ماه سال ۱۳۳۸ تاآخروقت اداری بکارپردازی اداره کل‌بهداشت‌واقع‌در خیابان لاله‌زارنو ـ چهارراه مهنا خیابان کوشك‌برای دریافت مشخصات مراجعه نمایند .

۲ـ شرکت‌کنندگان بایستی مبلغ ده‌هزارریال بحساب شماره ۹۰۲دربانك ملی مرکز شعبه فردوسی گذارده و قبض سپرده را ضمیمه پیشنهاد خود نموده درپاکت لاك ومهرشده تاآخروقت اداری دوشنبه ۲٤آبان‌ماه ۱۳۳۸بکارپردازی تسلیم ورسید دریافت‌دارند .

۳ـ پیشنهادات سه‌شنبه ۲٥آبان‌ماه ساعت ۱۰صبح درکارپردازی باز وقرائت خواهد شد حضور پیشنهاددهندگان درجلسه مناقصه آزاداست .

٤ـ به‌پیشنهادات مشروط و فاقد قبض سپرده ترتیب‌اثرداده نخواهد شد .

٥ـ هزینه آگهی‌ها وماليات ومخارج مربوطه بعهده برنده مناقصه خواهدبود .

٦ـ اداره کل بهداشت درقبول وردیك یاکلیه پیشنهادات آزاداست .

۷ـ پول نقد وچك بانك پذیرفته نخواهدشد .

۸ـ چنانچه برنده مناقصه ازانجام معامله خودداری نماید سپرده او ضبط ومعامله مورد مناقصه به‌برنده دوم واگذار خواهدشد .

آ ـ ۲۹۰۰٤ ۱ـ ۲

تیم‌فوتبال‌برزیل که به‌تهران میآید

کاندید شرکت درمسابقات المپیك ۱۹٦۰ دررم میباشد
اکثریت افراد این تیم را سیاه پوستان تشکیل میدهند

تاریخچه مسابقات متروپولی‌تانا

صبح امروز رئیس فدراسیون‌فوتبال کشور تاریخچه مختصری‌ازمسابقات فوتبال سال ۱۹٥۷به بعد تیم‌فوتبال

«متروپولی‌تانا» راکه قرار است‌روز ۲٦آبان به‌تهران‌واردشود ودراختیار خبرنگار ماگذاشت .

تیم«متروپولی‌تانا» از شش تیم آماتوری قوی برزیل تشکیل‌یافته است ومسابقاتیکه ازسال ۱۹٥۷به بعد درکشورهای اروپائی انجام داده بشرح زیر میباشد.

مسابقات ۱۹٥۷

درمسابقه‌باتیم باشگاههای«باسلونا» ازاسپانیا یك بریك مساوی باتیم باشگاه «سان‌اندره» اسپانیا چهار بریك برنده درمسابقه باتیم منتخب بادالاناازاسپانیا سه‌بریك برنده شده است.

مسابقات ۱۹٥۸

درمسابقات سال ۱۹٥۸ باتیم‌منتخب پرمیکنان چهار برصفر برنده‌وباتیم کاستلون دوبردومساوی کرد،ودر مسابقه برتیم گرانادای اسپانیاچهار بردو پیروز شد.

درمسابقه دیگر باتیم «پالافروگل» ٦بر۲پیروز گردیده است.

مهم‌ترین مسابقات این تیم‌باتیم منتخب «لوور» لهستان بود که‌چهار بریك پیروزشد، درمسابقات‌باتیم‌های دوتسلدف آلمان دوبردو مساوی‌شد وباتیم‌اکبورك آلمان یك‌برسه‌برنده شد.

مسابقات امسال

درمسابقات سال‌جاری باتیم‌مراکش روبروشده است ویك برصفرشکست خورده ودرمسابقه باتیم‌های‌ماریوکا یك بریك مساوی وباتیم ملی‌پرتقال دوبریك مسابقه راباخته است .

آخرین مسابقه این تیم دراسپانیا باتیم ژنوا بوده است که سه‌بریك برنده شده است.

این‌تیم پس‌از مراجعت‌از مسابقات اروپائی وآسیائی قرار است برای مسابقات المپیك ۱۹٦۰رم انتخاب شود.

پولا، قوی‌ترین بازی‌کن تیم برزیل یکنفر سیاهپوست میباشد

نامه‌های آموزگاران ودبیران پیمانی

روزی نیست که چند نامه از دبیران و آموزگاران بما نرسد. دراین نامه‌ها معلمان پیمانی از وضع خود اظهار نگرانی میکنند و میگویند اجرای قانون رسمی شدن آموزگاران و دبیران پیمانی به تعویق افتاده است . یکی‌از آموزگاران نوشته است اگر فردا ، همین فردا من مردم زن و فرزندان من تامین معیشت ندارند ونان آنها خود بخود قطع‌میشود . دیگری نوشته است اگر بعللی از علل فردا کار مرا ازمن گرفتند از حمایت قانون برخوردار نمیباشم. تا آنجا که ما اطلاع داریم اصولا وزارت فرهنك بی‌دلیل وبی‌جهت معلم را از کار برکنار نمیکند و اولیای امر کاملا بفداکاری و زحمت مداوم طبقه شریف و نجیب معلمان توجه دارند ولی نگرانی آموزگاران و دبیران راهم کاملا بجا میدانیم زیرا ممکن است گاهی وجود مقررات مانع از اجرای حسن نیت اولیای وزارت خانه باشد .

چقدر خوب است که شخص وزیر فرهنك باین مسئله توجه مخصوص بنماید واگر موانعی از قبیل تشکیل کلاس کار آموزی و غیره هست آنها را برطرف نموده و گروه کثیری را از این عمل خدا پسندانه خود شاد نماید .

مایقین داریم یکی‌از هدفهای وزارت فرهنك تامین آسایش و آرامش خیال کارمندان است وامیدواریم که هرچه زودتر معلمان پیمانی کشور برابر مقررات قانون‌دارای رتبه‌شده ودر سلك‌کارمندان رسمی بیرون آمده واز مزایای قانون بازنشستگی‌بهره‌مند گردند .

★★★

خبرهای فرهنگ

افتتاح کلاس ششم ریاضی در خرم‌آباد

اداره فرهنك شهرستان خرم‌آباد درسال تحصیلی جاری اقدام‌بافتتاح کلاس ششم ریاضی نموده استو بدین ترتیب کلاسهای ششم‌ادبی‌ـ طبیعی‌ـ ریاضی ـ درآن شهرستان دایر بوده و دانش‌آموزان در این کلاسها مشغول تحصیل میباشند .

بازدید از تاسیسات فنی و حرفه‌ای

اعتبار کافی برای پیشرفت «پلی‌تکنیکوم» تامین‌خواهدشد

ظهر دیروز بدعوت آقای‌مهندس نفیسی معاون فنی وزارت فرهنك‌جمعی ازرجال فنی ومعاریف ازپیشرفت‌ها وعملیات جدید انستیتوهای‌فنی (پلی‌تکنیکوم) تهران بازدید کردند .

دراین مراسم ابتدا قسمت‌های مختلف فنی وکارگاههای جدید ، کلاسها وآزمایشگاهها مورد بازدید قرار گرفت وسپس مدعوین درمحل‌باشگاه دانشجویان که‌بوسیله دانشجویان اداره میشود ناهار صرف کردند.

دراین بازدید آقای‌مهندس خسرو هدایت قائم مقام نخست‌وزیر در سازمان‌برنامه اظهار داشت ،انتظار نداشتم که‌چنین‌تاسیسات مجهزی را دراینجا به‌بینم وخوشحالم که‌اعتبارات سازمان برنامه دردستگاهی استفاده میشود که درمحیط آموزش یکی‌از بهترین برنامه‌هارا دارد .سازمان برنامه حداکثر کمك خودراجهت تکمیل ساختمانهای این‌رشته خواهد کرد برای ساختمان‌انستیتوها ازطرف سازمان‌برنامه اعتبار کافی درنظر گرفته خواهدشد.

جناب آقای وزیر فرهنگ

مراقبت واهتمام کم نظیر آقای ملك محمدی رئیس محترم فرهنك شهرستان نوشهر نسبت بامور فرهنگی کلاردشت موجب کمال تشکر بوده تقاضا داریم مقام معظم وزارت فرهنك تشویق و تقدیر شایسته‌ای ازاین فرهنگی شریف بعمل آورد .

ابراهیم نخعی ـ یداله‌حیدرنژاد ـ زمان نخعی ـ کریم‌نخعی ـ عبدالعلی‌نخعی

آگهی بداوطلبان شرکت درکلاس

بده‌نفر داوطلبان کلاس تهیه وتنظیم برنامه باسامی‌زیر اطلاع‌داده میشود که‌در عرض یك‌هفته بادردست داشتن اصل مدارك خود باداره کارگزینی کل‌انتشارات ورادیو مراجعه نمایند .چنانچه درمدت مقرر مراجعه نکنند حق‌شرکت درکلاس رانخواهند داشت .

۱ـ آقای فریدون نجفی
۲ـ حسین قاسمی نژاد
۳ـ حسام‌الدین موسوی
٤ـ شاهرخ نادری
٥ـ فریدون سالك
٦ـ رضا امین
۷ـ علی‌اصغر میرزائی
۸ـ خسرو قره‌گزلو
۹ـ غلامحسین افشار
۱۰ـ هوشنك قدیری

آ ـ ۲۸۸۹٦ ۱ـ ۲

ایطالیدون ساندوز را فقط درکاغذهای زرورقی که دارای علامت مخصوص ساندوز است خریداری فرمائید

آ ـ ۲۹۰۹۸

گرمابه فروهر

یا مدرن‌ترین ومجلل ترین گرمابه‌هائیکه در خدمت‌مردم اصفهان قرار گرفته است

یك مرد خدمتگذار میلیونها ریال سرمایه وحاصل یك‌عمرخویش راصرف‌کرد تابااایجادگرمابه فروهر خدمت‌گرانبهائی بامر بهداشت عمومی بنماید

این‌گرمابه باآنکه چندین روز ازمراسم باشکوه افتتاح آن میگذرد معهذا هنوزهم سیل جمعیت برای تماشای این بنای عظیم درخیابان شاه عباس‌کبیردیده میشود

آقای کریم فروهر نژاد بانی بزرگترین و مدرن‌ترین گرمابه‌های اصفهان مردیکه متجاوز از دهمیلیون‌ریال سرمایه‌خودرا در راه خدمت بمردم صرف نمود واکنون خوشنود و سرافراز است

سه سال اکنون باتمام رسیده است البته سعی کردم حمامی بسازم که شایسته این شهر تاریخی یعنی که زیانگاه سیاحان و عاشقان‌تمدن مشرق زمین است باشد و همانطور که اجداد ما ایرانیان از خودیادگار هائی بجای گذاشته اند منهم بسهم خود ادای وظیفه کرده باشم . واکنون که مقابل شما نشسته ام تااندازه پیش وجدان خود سربلندم که بقدر توانائیم دین ملی خو را ادا کرده‌ام و سرمایه ای را که از پرتو مردم این‌مملکت بدست‌آورده‌ام در راه خدمت بهمین مردم صرف نمودم . آقای فروهر در حالیکه فردی از افراد این جامعه هستم همانطور که از آب و هوای این مملکت استفاده میکنم بر خودلازم دانستم که بسهم خود در عمران وآبادای شهر آباء واجدادی خود کوشا باشم چندی در فکر بودم که بچه کاری دست بزنم و چه خدمتی میتوانم بمردم این شهربکنم تااینکه باپیشنهاد دوستان ساختمان یك حمام مدرن امروزی را انتخاب کردم . اندوخته ای واکه بقیمت جوانیم تمام شده است و حاصل دسترنج چهل سال کار وکوشش در گرمای سوزان خوزستان بود صرف این‌بناکردم نقشه این‌ساختمان را خود پنده طرح کرده ام وباسر پرستی شبانه روزی خودم در عرض سه سال اکنون باتمام رسیده است البته سعی کردم حمامی بسازم که شایسته این شهر تاریخی یعنی که زیانگاه سیاحان و عاشقان‌تمدن مشرق زمین است باشد و همانطور که اجداد ما ایرانیان از خودیادگار هائی بجای گذاشته اند منهم بسهم خود ادای وظیفه کرده باشم . واکنون که مقابل شما نشسته ام تااندازه پیش وجدان خود سربلندم که بقدر توانائیم دین ملی خو را ادا کرده‌ام و سرمایه ای را که از پرتو مردم این‌مملکت بدست‌آورده‌ام در راه خدمت بهمین مردم صرف نمودم . آقای فروهر در حالیکه

سردرگرمابه فروهر ونصیحتی‌که بمشتریان خود کرده است دراین‌عکس دیده میشود

سردر وطبقه‌فوقانی وگمارژهای گرمابه‌فروهر که برای‌آسایش‌مشتریان‌باصرف‌میلیونهاریال ساخته‌شده‌است

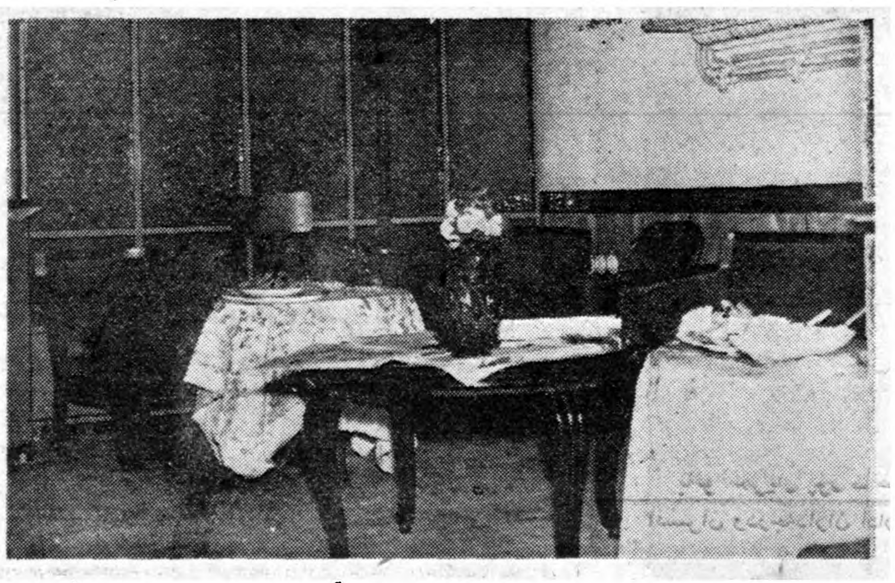

سالن پذیرائی مخصوص عروس و دامادها که ویژه گرمابه فروهر میباشد

آین روز ها دو شهر اصفهان همه جا صحبت از افتتاح یك گرمابه مدرن امروزی است که نظیر آن در ایران کمتر ساخته شده است همه مردم ، زن ومرد ، پیرو جوان وقتی بهم میرسند میگویند گرمابه تازه را دیده اید میگویند این‌گرمابه از هر لحاظ درجه اول است وبا هم قول وقرار میگذارند که سری باین گرمابه بزنند و از نزدیك‌این حمام مدرن را به ببینند و شاهد فعالیت و فدا کاری یك مرد خیر باشند نگارنده هم تصمیم گرفتم که‌باتفاق خبرنگارعکاس اطلاعات‌سری باین گرمابه مدرن بزنم . ساعت ۳ بعد از ظهر یکی از روزهای هفته گذشته این تصمیم عملی شد و نگارنده باتفاق‌خبرنگار عکاس‌اطلاعات بحمام فروهر واقع در خیابان‌شاه عباس کبیر رفتیم . ابتدا از مدیر گرمابه سراغ صاحب گرمابه رایعنی کسیکه این همه گذشت کرده و متجاوز از ده میلیون ریال برای ساختمان یك‌حمام خرج کرده است گرفتیم آقای مدیر حمام که مردی قوی هیکل وخشرو بودگفت‌بفرمائید تاچند دقیقه دیگر آقای فروهر میآیند لحظه نگذشته بود که‌مردی متوسط القامت که‌چهره‌او گویای سالها زحمت‌ومرارت‌میبود سررسید پس از سلام و احوال پرسی مقصود خودمان‌راکه‌بازدید ازاین حمام مدرن بود با ایشان در میان گذاشتیم . آقای فروهر با خوشروئی و ادب از نیت ما استقبال کرد .

در انتهای خیابان شاه عباس‌کبیر اصفهان از دور عمارت دو طبقه‌ای جلب توجه عابرین را میکند این ساختمان همان حمام فروهر میباشد بسیار زیبا که تا کنون نظیر آنها دیده نشده است در انتهای کریدور دوشهای خصوصی ساخته شده‌است زمین ودیوار این دوحمام عمومی‌که یکی مردانه و دیگری زنانه است از کاشی سفید فرنگی پوشیده شده است و هرکدام دارای ۸ دستگاه دوش عمومی میباشد . البته در ساختمان این دو حمام عمومی‌ومحل لباسکن آنها سلیقه خاصی‌بکاررفته که بدون تعارف هر بیننده راوادار به تماشا میکند . اصولاچون آقای فروهر خود مدتها مهندس ساختمان بوده است نقشه اولیه این‌حمام را مطابق اصول فنی و متداول امروزی تهیه کرده است . وبقول کارشناسان این بنا بقدری محکم ساخته شده است که تا بیست سال دیگر کوچکترین تعمیری پیدا نخواهد کرد .

حمام مدرن فروهر دارای دو مخزن آب بتونی است که یکی برای آب گرم و دیگری برای آب سرد ساخته شده است مخزن آب گرم این حمام ۷۵ متر مکعب آب‌ظرفیت دارد ومخزن‌آب سرد که‌روی‌مخزن آبگرم قرار گرفته ۶۰ متر مکعب ظرفیت دارد .البته‌آب حمام‌بوسیله موتور بخار عظیمی که بطوراتوماتیك کار میکند گرم شده و دردوشهای خصوصی و حمامهای عمومی ترتیبی داده شده که حرارت‌همیشه یك نواخت باشد در حمام مدرن‌فروهر پنجاه‌ودونفر کارگرمشغول کارهستند که هر کدام از آنها بقول معروف دستچین شده اندتاکنون ده‌میلیون وسیصد هزار ریال خرج ساختمان وتزئینات این حمام مدرن شده‌و باعلاقه‌ایکه‌آقای‌فروهرنسبت‌به‌توسعه این حمام نشان میدهد ممکن است میزان این مبلغ که تاکنون خرج شده است بیشتر گردد .

پس از اینکه از کلیه قسمتهای این حمام دیدن کردیم آقای فروهر ما را بسالن دعوت کردند دراینجا نگارنده از آقای فروهر سئوال کردم‌چطورشما بفکرساختمان این حمام افتادید آقای فروهردر حالیکه لبخندی برلب داشت‌گفتند نکته مهم اینجاست واین سئوال شما بسیار سئوال بجائی بود .

من هشت ساله بودم که بخوزستان رفتم و چهل سال‌درخوزستان‌بشغل های مختلفی از قبیل مهندسی ساختمان مکاسی که از کودکی‌مورد علاقه‌ام بود و تجارت اشتغال‌داشتم در سه سال قبل برای دیدن مادرم باصفهان آمدم و بمصداق کلمه «الناس علی‌دین ملوکهم» ودر این عصری که دنیا بطرف ترقی پیش میرود و شاهنشاه محبوب و ملت نواز ما تمام وقت خودرا مصروف کارهای خیر و آبادانی مملکت می فرمایند . بنده ناقابل نیز که یك

اینجا صندوق حلال مشکلات است‌که مشتریان طبق ژتونی‌که در دست دارند پول میپردازند

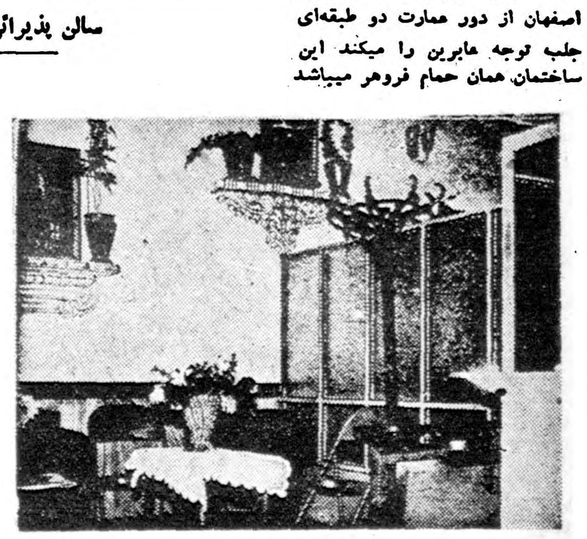

گوشه‌ای از سالن انتظار مردانه‌گرمابه فروهرکه بطرز بسیارزیبائی تزئین شده است

که سر در آن بطرز بسیار زیبائی جلوه گری میکند . قبل از ورود بسالن انتظار حیاطی برای‌این‌حمام ساخته شده که جلو آن نرده های آهنی رنگارنگ کشیده شده است ودو طرفین این‌محوطه مستطیل شکل زیبا سالنهای انتظار زنانه و مردانه مبله و تزئین شده قرار دارد که این سالن‌متصل به‌کریدور های دوشهای خصوصی میباشد . در وسط این دو سالن صندوق حلال مشکلات قرار گرفته که مشتریهای زن و مرد از دوطرف مقابل دریچه هائیکه بسالن انتظار متصل است آمده و طبق ژتونی که در دست دارند پول میپردازند . حیاط و سردر این حمام تماما کاشی کاری شده و منظره خاصی را بخیابان شاه عباس کبیر داده است .البته قسمت زنانه و مردانه این حمام بکلی مجزا از هم است وفقط‌از قسمت صندوق بهم متصل میشود. سالنهای انتظار بطرز بسیار زیبائی تزئین شده و نور لوسترهای رنگا

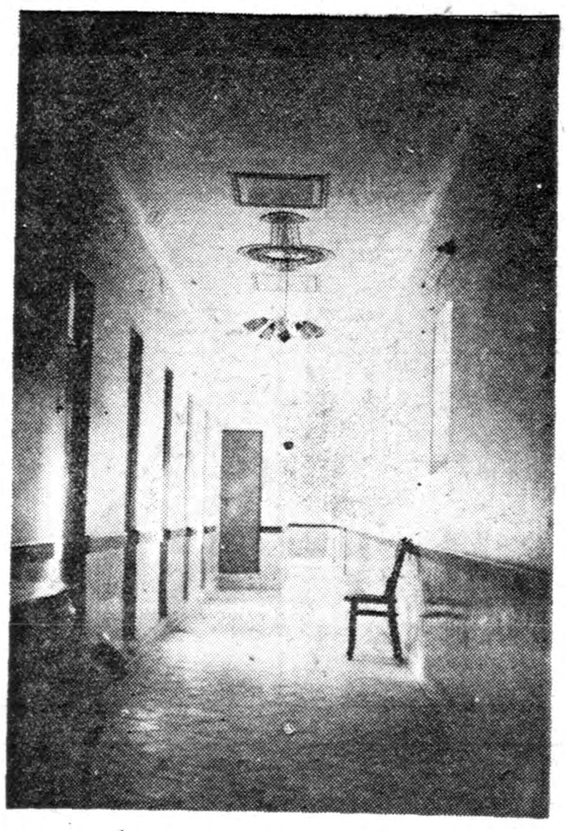

کریدور دوشهای خصوصی‌گرمابه فروهر که تاکنون نظیر آن ساخته نشده است

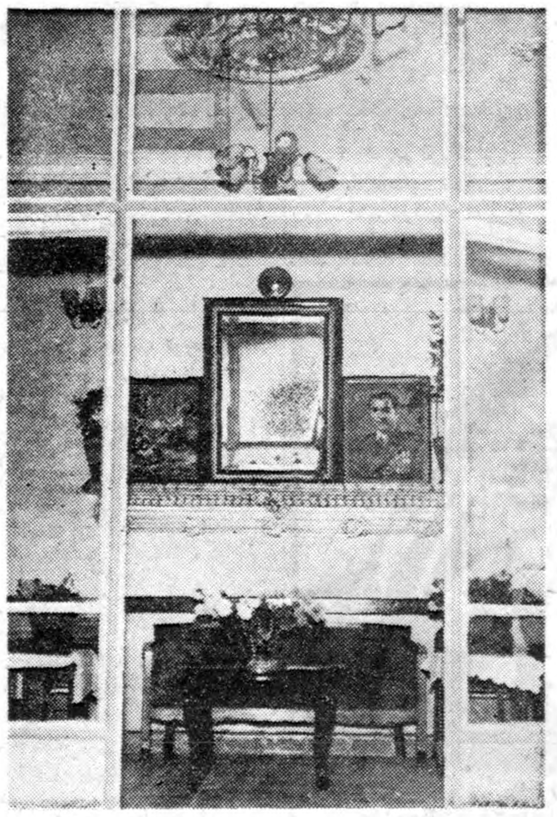

سالن انتظار زنانه گرمابه فروهر که بسیار زیبا مبله وتزئین شده است

یادداشتهائی‌رابمانشان‌میدادندآضافه کردند کارشناسان ساختمانی ورئیس امریکائی اداره مهندسی بهداشت اصفهان گواهی کردند که ساختمان این حمام چه از نظر استحکام و چه از نظر بهداشتی در ایران بی نظیر است آقای کریم فروهرنژاد باقیافه امید وارکننده اضافه‌کردند که اگر خداوند توفیق دهد تصمیم دارم پس از فراغت از اینکاربرای کارهای بزرگی آماده شوم و خدمت بیشتری بمردم این شهربکنم واین سه کلمه خدا ـ شاه ـ میهن تنها شعار قلبی من است و بس

آقای فروهر پس از اینکه شعار خود شانرابپایان رساندند گفتند من دواینجا میخواهم از اهالی محترم شهر اصفهان بخصوص روسای ادارات و بازرگانان بویژه تیمسار سرتیپ افضلی ریاست شهربانی اصفهان در موقع افتتاح این گرمابه تشریف آورده و بنده را سرافراز فرموده اند تشکر وسپاسگزاری نمایم .

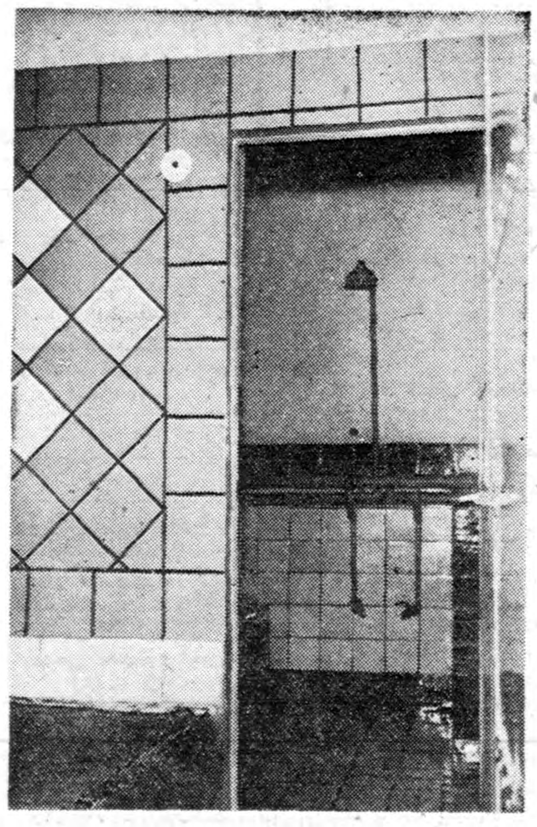

دراین عکس یکی‌از دوشهای خصوصی مدرن گرمابه فروهر دیده میشود

شاهنشاه در ضیافت دبشب کاخ گلستان

بقیه‌از صفحه‌اول

آنگاه رئیس دانشگاه تهران خوش آمد گفتندوآقایان روسای دانشکده ها را بحضرت رئیس جمهوری معرفی کردند .

سپس شاهنشاه و حضرت مارشال محمد ایوب خان در تالار مخصوص حضور یافتندوحضرت رئیس‌جمهوری دفتر دانشگاه را امضاء کردند .

واز آنجا بتالار دانشکده ادبیات‌قدم نهادند .

در این هنگام کلیه‌حضاربپاخاستند ونسبت بشاهنشاه و حضرت رئیس جمهوری ابراز احساسات‌کردند .

گزارش رئیس دانشگاه

در این وقت آقای دکتر فرهاد رئیس دانشگاه تهران پیرامون‌روابط فرهنگی دو کشور ایران وپاکستان و همچنین شخصیت حضرت مارشال محمد ایوب‌خان‌رئیس جمهوری‌پاکستان گزارشی باین شرح باستحضار رسانید .

از پیشگاه‌مبارک اعلیحضرت‌همایون شاهنشاه که‌بنابرسنت‌سنیه‌شاهنشاهی یکبار دیگر بساحت دانشگاه را به قدوم فرخنده مزین فرموده‌اند اجازه میخواهد بنمایندگی از دانشگاه تهران مقدم میهمان گرامی شاهنشاه و ملت ایران حضرت‌رئیس جمهوری پاکستان را باین جایگاه علم‌ودانش شاد باش عرض کند و حضور آن حضرت را در دانشگاه که وارث ادب و فرهنگ ایرانیست برای تشیید روابط دوملت‌برادر ایران وپاکستان بفال نیك بگیرد .

حضرت رئیس جمهوری

در میان کلیه ملل عالم هیچگاه نمی‌توان دو ملت یافت که مانند دو ملت ما حسن روابط ووحدت نظر و فرهنك و افكار و عقاید رابایکدیگر جمع‌کرده باشند .

ما نه تنها دو دوست قدیم و جدائی ناپذیریم بلکه دو برادریم که‌میراث پرارزش تمدن‌اسلامی‌وفرهنك‌ایرانی را بین خود قسمت کرده و هر دو نگاهبانی آنها را با کمال فخر و مباهات برعهده‌گرفته‌ایم .

از آن روزگار که پدران ماآئین مقدس اسلام را همراه زبان پارسی بدیار شما آوردند تا این هنگام کدام روزی را می‌توان یافت که ما بایکدیگر در تحکیم مبانی فرهنك مشترك خود همکاری و هم‌آهنگی نکرده باشیم ؟

مسلمانان شبه قاره هند که‌نیاکان شما و بنیان گذاران واقعی کشور پاکستانند از همان روزگاران اولیه نفوذ اسلام در حوزه شط مسند تا روزگار ما هیچگاه از حفظ روابط فکری و هنری با ملت ایران غافل ننشستند .

درتمام این مدت عالمان و شاعران ونویسندگان و متفکران ایرانی با همکاران مسلمان خود در شبه‌قاره هند داد وستد علمی و فرهنگی داشتند از همین دادوستد هاست که ماآنهمه آثار دل انگیز منظوم ومنثور فارسی رادر هند بمنفعت گرفته ایم و شما زبان شیرین و شیوای اردو و ادبیات دلاویزآنرا بغنیمت برده اید .

ارتباط دوملت ایران و پاکستان امری نیست که مخلوق حوادث زود گذرباشد بلکه حقیقتی است که معلول وحدت و همبستگی روحی دوملت بزرگ است وآنچه ازروح برخیزد مانند روح جاویدان وفنا ناپذیر است .

اهل حقرا حجت ودعوی یکیست خیمه های ما جدا دلها یکیست
از حجاز و هند وایرانیم ما شبنم یك صبح خندانیم ما

این گفتار پر از معانی وحقایق ازشاعر توانای شما «علامه اقبال» است که نامش در اوراق پرافتخار تاریخ ادبیات مانیز ثبت شده‌است.

دانشگاه تهران با توجه بهمین سوابق ممتد فرهنگی است که بسط روابط خود را بادانشگاه هاومراکز فرهنگی پاکستان وجهه همت قرار داده است .وجود کرسی های اردو وپارسی دردانشگاههای ایران و پاکستان دلیل روشنی است بر اینکه مجامع فرهنگی از هردوجانب بوظیفه خطیر خود در حفظ میراث فرهنگی‌ایران وپاکستان آشنائی دارند .

دانشگاه تهران بانهایت خوشوقتی کوششهای خود را در توسعه کرسی اردو و قبول دانشجویان پارسی خوان پاکستانی و احترام دانشجویان و استادان خود به پاکستان همچنان ادامه خواهد داد وبا ملاحظه نظیر این کوششها از جانب همکاران پاکستانی خود البته بر مراتب خوشوقتی خود خواهد افزود .

حضرت فیلد مارشال ایوب‌خان

جناب شما در نظر ما خدمت گزاران ایران و فرهنگ ایرانی نماینده فرهنگ عمیقی هستید که نیاکانمان با اشتراك مساعی یکدیگر ایجاد کرده اند . شما نه تنها نماینده این فرهنگ پر ارزش بلکه نگاهبان‌آن ازحوادث روزگارید

ما باعلاقه واحساسات برادرانه ناظر پیشرفت انقلاب ملی پاکستان هستیم که طبق خواسته های‌مردم آن سرزمین و بدون خونریزی براهنمائی شما انجام گردیده ودر مدتی کوتاه با(موفقیتهای بزرگی) مانند اسکان مهاجرین - اصلاحات ارضی و دموکراسی اساسی همراه بوده است .

خدماتی که درطی مدت زمامداری خود بتوسعه فعالیت‌علمی وفرهنگی ملت دوست و برادر ماپاکستان کرده اید درنظر همه ایرانیان با تحسین واعجاب نگریسته میشود

ازاین روی ماچنین میپنداریم که شما بامسافرت بایران درخانه خود بسر میبرید و مانند یکی از افراد این خانواده هستید .

اینك بپاس کوششهای جنابعالی در توسعه روابط فرهنگی ایران و پاکستان و بنشانه قدردانی از توجه و علاقه شما و ملت دوست و برادرما پاکستان بزبان و فرهنك ایرانی و ازباب‌سپاسگزاری نسبت به‌کوششهای خستگی ناپذیر شماودولت پاکستان در حفظ‌وتشیید روابط حسنه‌سیاسی بین دو کشور ایران و پاکستان با کمال افتخارازطرف شورای دانشگاه درجه دکترای افتخاری حقوق را به جنابعالی تقدیم میدارم .

در این هنگام آقای رئیس دانشگاه تهران ورئیس دانشکده حقوق لباس استادی آن دانشکده را بتن حضرت رئیس جمهوری پوشانیدند و رئیس دانشگاه دیپلم دکترای افتخاری را بایشان تقدیم نمودند .

سخنان رئیس جمهوری پاکستان

سپس حضرت رئیس جمهوری در پشت تریبون قرار گرفتند و نطق بشرح زیر ایراد کردند .

اینجانب افتخاردارم‌که‌برای عده‌ای دانشمند و دانشگاهی که در این اجتماع بزرك در دانشگاه تهران گرد آمده‌اند سخنرانی نمایم .

البته برای شخصی مانند اینجانب که هیچگونه داعیه‌ای برای حضور در اینگونه مجامع دانشمندانه ندارم کاملا طبیعی است که خود را در برابر اینهمه احترام و افتخار که‌در نتیجه اعطاء درجه دکتری ابراز داشته‌اید کوچك و حقیر شمارم .

من این افتخار را نشانه و نمودار علاقه و محبت بی شائبه ملت ایران بکشور و ملت پاکستان میدانم .

برنامه های وسیع ما

در مورد موفقیت انقلاب مسالمت آمیز پاکستان و پیشرفت هائی که در رژیم جدید نصیب آن گردیده و آقای رئیس دانشگاه در نطق خود به آن اشاره کرده‌اند تنها چیزی که می‌توانم بگویم اینست که ما مشغول اجرای یك برنامه احیای‌ملی هستیم و موفقیت هائیکه نصیب ما گشته است و بعضی از دوستان و خیرخواهان آنرا مهم و قابل ملاحظه جلوه داده‌اند بنظر ما آغاز کار ما است .

در عرض یکسال گذشته ما بادقت وبانظر تحقیق بنقش خود در سازمان های مختلف اجتماعی واقتصادی و سیاسی خویش نگاه کرده وکمیسیون های اصلاحی متعددی برای مطالعه واظهار نظر در کلیه شئون مربوط بحیات کشور خود تعیین نموده‌ایم و برخی از این کمیسیونها گزارشهای خودرا تقدیم داشته و مورد مطالعه و تصویب واجرای سریع‌واقع‌شده‌اند.

اصلاحات ارضی واجاره داری زمین که منجر به از بین بردن مالکیت بزرك شده و مالکیت اراضی را محدود نموده و ببرزگران تملك زمین خویش را داده در صدر برنامه های ما قرار داشته است .

اسکان مهاجرین و تهیه وسائل مسکن برای آنان مرحله نهائی برنامه های ما را تشکیل میداده است .

اصلاحات حقوقی و فرهنگی و مطبوعاتی و نظائر آنها در طی مراحل مختلف بوده و یا اینکه در دست اجرا است واینك اقداماتی در دست است که مطابق سیستم دموکراسی اساسی هشتاد میلیون نفوس کشور پاکستان از زن و مرد در انتخاب مستقیم متجاوز از هشت هزار شورا و اتحادیه شرکت نمایند .

زبان فارسی در پاکستان

بنابراین مراتبی که گفته شده ما قسمت مهمی از عناصر و سازمانهای نامطلوبی را که در زندگی ملی خویش داشتیم از بین برده‌ایم‌واینك در شاهراه ترقی و تعالی گام بر میداریم و همدردی و حسن تفاهمی که ملت و دولت شما بمشکلات ما وراه حلی که برای آنها انتخاب نموده‌ایم که بتدریج ولی بطور اطمینان بخش‌بنتیجه میرسد مینگرند نشانه علاقه عمیق وحسن‌نیت‌ودوستی موجود میان دو کشور ماست .

تردیدی نیست که این افتخاری راکه بمن بخشیده اید در واقع افتخاری است که بملتی که برادر شما است بخشیده اید که باشما درطول اعصار وقرون علائق نا گسستنی سیاسی و فرهنگی داشته است

امروز مانند همیشه مابا شما در میراث مشترك هنر و شعر و همچنین تا اندازه ای از لحاظ افکارو فلسفه ودین و عقایدملهبی وتاریخ وماقبل تاریخ با یکدیگر شریك و سهیم هستیم . معانی که شاعر ملی ما علامه اقبال در اشعار خود سروده بهمان اندازه که مدیون مسقط الراس خود بوده مدیون شیراز و تبریز می باشد . همچنین سرچشمه الهام میراث معنوی و تصوف ما کشور شما بوده که ستارگان درخشانی مانند سهروردی وهاجور ودیگرانی ازهمدان ومشهد وسبزوار وسمنان درآسمان آن طلوع کرده اند . این وضع همچنان تابامروز ادامه دارد وشاید بدانید که در حال حاضر متجاوز از ۱۳۰۰۰ دانشجو در دانشکده ها ودانشگاههای پاکستان بصورت اختیاری مشغول فراگرفتن زبان وادبیات فارسی هستند و این عده علاوه برصدها هزار دانش آموزی میباشند که در مدارس ابتدائی پاکستانی مشغول تحصیل زبان فارسی هستند . این برنامه بوسیله مبادلات فرهنگی میان دو کشور و مخصوصا مبادله استادان ودانشجویان که در آینده بطور دامنه دارتری توسعه خواهندیافت تقویت شده است . در حقیقت تاریخ کمتر نظیر ایرانیان درملت بزرگی که این همه موارد مشترك درطول اعصار و قرون بایکدیگر داشته وباز هم دردنیای کنونی بعنوان ملل مترقی و آزادی طلب ومتوجه باوضاع متغیر زمانه وبااین اندازه بیکدیگر ازلحاظ تمامیت واستقرار و نیرو مندی کمك کنند بخود دیده است .

تهران : ژنو شرق

متجاوز از سی سال است که جامعه ملل که‌بخوبی از اهمیت رل بوجود آمدن ملل آسیائی آگاهی داشت سرگردان موضوع‌توازن قوا درجهان بود که شاعر ملی ما علامه اقبال این شهر بزرگ تهران در بینی بعنوان ژنو شرق خواند و مفهوم بیت او اینست (اگر تهران ژنو مردم شرق گردد ممکن است مسیر تاریخ جهان عوض شود)

بدون تردید این بیت ناشی از یك الهام غیبی بوده زیرا شاعر نه تنها به نقش سیاسی که ایران میبایستی بازی میکرد اشاره کرده بلکه بنفوذ بشری و معنوی وتمدنی که‌این کشور از جمیع جهات‌ایفاء مینمود پس از دهها سال از آن تاریخ دنیای باصطلاح شرق وغرب روابط تازه تری در زمینه تحول وتوسعه پیدا کرده و صدای آسیا درمحافل بین المللی بطوری وسیاتر شنیده میشود.ودر عین حال خود دنیا در نتیجه اختراع وسائل ارتباطی سریعتر وقندتر کوچکتر گردیده بنحوی که‌اروپاوآسیاوامریکا وافریقا آنقدر بهم نزدیك شده‌که شاید معلومات جغرافیائی ما در گذشته بمااجازه تصور وتصدیق آنرا نمیداد .

این دنیا که بصورت یك واحد درآمده مزایای خاص بخودرا دارد وبازهم بدو قسمت بزرك ودو بلوك مصنوعی درآمده که درحدود ونفوذ جغرافیائی بخود نمیشناسد ویك صورت تصادم و مبارزه ایدئولوژی ومعنوی سیاسی جدید بخود گرفته‌است وامکانات خطرناکی ممکن است در راه خیر وهم درراه شربکار روند .

در این جهان ناپایدار و مغشوش ملل‌نسبتا کوچك چه محل وموقعیتی دارند ؟ ولی که مابایستی ایفاء کنیم و سرنوشت ماازچه قرار میباشد؟ البته بدبینی بر طرف خوا هدشد ولی نباید فراموش‌کرد که مغز و فکر حربه دیگری دارد که هرگز در اختیار دست احدی نیست واین حربه بدون تردیدهمان خود مغز و فکر است واینجا یعنی دانشگاه محلی است که طاهرا محدود بچهار دیواری بوده لیکن‌در واقع جائی‌است که‌باین حربه سرو صورت‌داده میشود تاجنگهارابامسالمت پیش ببرد. خشونت را بالطف چاره کند وزشتیها رابازیبائی درمان‌نماید وجهالت رابافرهنك ترمیم کند وتا وقتی که‌مایعنی شماومن میتوانیم تشریك مساعی نمائیم وتازمانیکه بخود وبشریت وبه‌ایدآلهای بشری که‌زندگانی انسان رابیزرگی وحقیقت وشرافت میگراید ایمان داشته باشیم صرفنظر ازاینکه از لحاظ جغرافیائی ویابعنوان یك‌ملت هرقدر هم کوچك باشیم جاویدان وشکست ناپذیر خواهیم ماند زیرا باتمام این‌صفات همچنان سهم خودرا درمیراث کلی بشریت وپیشرفتهای نوع بشری‌ایفا کرده‌ایم .

دعوت پاکستان

آقای رئیس دانشگاه پیش ازپایان عرایضم میل دارم ازفرصت استفاده نموده واعلام دارم که‌دانشگاه پنجاب که‌قدیمی ترین مرکز ومهد فرهنگ پاکستان بشمار میرود تصمیم گرفته بپاس خدماتی که‌جناب آقای دکتر منوچهر اقبال درمورد توسعه علم‌و دانش متحمل گردیده‌درجه دکترای افتخاری درعلوم بمعظم له اعطاءنماید. همچنین دانشگاه مزبور مقرر داشته که‌بپاس خدمات جناب آقای‌دکتراحمد فرهاد معتمد بعالم پزشکی بمعظم‌له نیزدرجه‌دکترای افتخاری درعلوم‌اعطاء کند .

امیدوارم جنابان آقایان دکتراقبال ودکترفرهاد بتوانند درمراسم اعطاء دانشنامه دانشگاه پنجاب که‌درتاریخ اول دیماه ۱۳۳۸ برگزار میگردد با حضور خودودریافت درجه دکترای افتخاری دانشگاه مزبور را قرین‌امتنان فرمایند .

باچند کلمه‌ای که‌عرض شد باردیگر مراتب امتنان خویش راابراز میدارم وخاطره افتخار عظیمی که‌نسبت بمن مبذول گردیده ومراتب جالب توجه وصمیمانه‌ای که‌درنطق آقای‌رئیس‌در این‌دانشگاه عظیم اظهار شده‌باحود بصورت یك افتخار و الهام بزرك برای خود وهم میهنانم به ارمغان میبرم .

سخنان حضرت رئیس جمهوری در میان ابراز احساسات مدعوین بپایان رسید .

آنگاه شاهنشاه وحضرت رئیس جمهوری پس‌ازابراز عنایت نسبت بدانشگاهیان دانشگاه تهران راترك وبکاخ سلطنتی بازگشت فرمودند.

درطول‌راه گروهزیادی از طبقات مختلف مردم اجتماع کرده‌بودند و نسبت‌بمهمان عالیقدر شاهنشاه باگرمی وشور فراوان ابرازاحساسات‌میکردند.

میهمانی شاهنشاه

از ساعت هفت و سی دقیقه بعداز ظهردیشب از طرف‌اعلیحضرت همایونی میهمانی شام و شب‌نشینی باافتخار حضرت رئیس جمهوری پاکستان درکاخ گلستان برپا بود . در این میهمانی اعضاء خاندان‌جلیل سلطنت - آقای نخست وزیر - رئیس مجلس سنا، اعضاء دولت- نایب رئیس مجلس شورا وهمچنین روسای هیئت های نمایندگی‌سیاسی دول عضو پیمانهای سنتو وناتو کشورهای همجوار با باتوانشان شرکت داشتند .

بیانات شاهنشاه

در میهمانی دیشب درسر میز شام شاهنشاه بیاناتی خطاب به رئیس جمهوری پاکستان ایراد داشتند که متن آن باین شرح است :

حضرت رئیس جمهوری

برای من مایه خوشوقتی بسیار است که امشب از میهمان ارجمندی چون آن حضرت پذیرائی کنم.

ما مقدم شمارا نه فقط به عنوان رئیس یك کشور دوست و همپیمان گرامی میداریم ، بلکه آنحضرت را نماینده عالیقدر کشوری میدانیم که در میان تمام کشور های جهان بیش از همه از لحاظ ارتباط معنوی باما نزدیك است .

تاریخ گذشته از هزاران سال‌پیش شاهد رابطه دائم میان مردم دوسرزمین ما بوده است ، بطوری که شاید در میان ملل امروز جهان آمیزش تاریخی قدیم تر واستوار تری وجود نداشته باشد . چه‌در ادوار پیش از اسلام و چه در دوران اسلامی غالبا این ارتباط نزدیك معنوی وسیاسی ملت های ما بصورت دو عضو یك خانواده در آورده است .

مردم کشور ما از دیر باز بر زمین شما و به فرهنك و تمدن‌درخشان آن بانظر دلبستگی خاص نگریسته وهرگز آنهارا نسبت بخود بیگانه به شمار نیاورده اند ، واین حقیقت از زمانی که کشور مستقل پاکستان پا به وجود گذاشته به صورتی بارز تر جلوه کرده است . ما خاطره مرحوم اقبال را که پدر روحانی پاکستان بود ودوستی صمیمانه او با ایران تجلی قرنها پیوستگی معنوی این دو سر زمین بشمار می رفت، وهمچنین خاطره مرحوم محمد علی جناح را که با ایمان راسخ خود به آینده پاکستان این کشور بزرك اسلامی را بنیاد نهاد همواره گرامی میداریم ، ونهضت عظیم اصلاح طلبانه ایرا که امروزه تحت رهبری آن حضرت در کشور دوست وبرادر مادر جریان است بادیده ستایش و تجلیل می نگریم .

اکنون دو کشور پاکستان وایران راهی را در پیش گرفته اند که از هر حیث بسود آنها و به نفع مشترك جامعه بشری است - این راه بسیار روشن است وهیچگونه ابهام وتردیدی در آن نیست . ما هردو میکوشیم تا بااجرای برنامه های وسیع اجتماعی واقتصادی سطح زندگانی ملت های خویش را بالاتر بریم واین دوکشور رابه پایه مترقی ترین ممالك جهان برسانیم . مشکلات ما غالبا مشکلات مشابهی هستند وبنا براین ما اهمیت موفقیت های پاکستانرا دراین مبارزه مترقیانه خیلی خوب درك می کنیم. مساعی موفقیت آمیزی که اکنون تحت رهبری و ابتکار آن حضرت با شهامت وقاطعیت خاصی در راه اصلاحات ارضی و اداری و تقویت بنیه اقتصادی و بهبود وضع کشاورزی و صنعتی و توسعه امور فرهنگی و بهداشتی و کلیه شئون دیگر در کشور پاکستان در جریان است خوب نشان میدهد که چگونه آن حضرت تمام نیروی خودرا وقف این رستاخیز عظیم ملی در کشور بزرك پاکستان کرده اند .

هر دو کشور ما برای نیل بهدف عالی خود احتیاج به صلح و ثبات‌و آرامش دارند و طبعا در این راه صمیمانه خواستار حسن تفاهم با همه کشور ها و ملل هستند ولی در عین‌حال از موجودیت و شخصیت ملی خود با تمام قوا دفاع خواهند کرد و پیمان دفاعی معروفی که دو مملکت ما وسایر دوستان وما رابهم پیوسته است صرفا برهمین اساس بوجود آمده است .

امروز کشور پاکستان با سیاست شهامت آمیز و مصمم خود تحت رهبری عالیه آن حضرت مقام‌ممتازی را در میان ملل جهان احراز کرده است که مایه خورسندی همه دوستان این کشور بخصوص ایران یعنی قدیمی ترین دوست تاریخی ملت پاکستان است و اکنون که حضرت رئیس جمهوری بنمایندگی اینکشور بزرك دوست و برادر به مملکت ما تشریف آورده‌اند من از فرصت استفاده کرده بوسیله آن حضرت درودهای صمیمانه خود و ملت خویش را برای مردم نجیب پاکستان میفرستم،وسعادت‌وتندرستی شخص آن حضرت و خوشبختی و رفاه روز افزون ملت پاکستان را از خداوند متعال مسئلت دارم .

نطق رئیس جمهوری

در پاسخ بیانات ملوکانه حضرت رئیس جمهوری پاکستان ابتدا از مامیراث هنری و فرهنگی این کشور نجیب و بزرگ را بارث برده اند . برای ماایران همان اهمیتی رادارد که فرهنگ ودانش یونان قدیم برای کشور های غرب دارد .

ایران و پاکستان یك هدف‌مشترك دارندوآن بهبود سطح زندگی مردم خویش است پیشرفتهائی که اعلیحضرت در حل مشکلات داخلی کشور شان بدست آورده اند و سیاست خردمندانه ای که‌درمسائل خارجی بآن نائل گشته اند برای مایك نمونه واقعی است . مانیزدر پاکستان سعی در اجرای برنامه های عام المنفعه داریم و یقین دارم که‌در سالهای آینده مانند گذشته دوکشور و دوملت ما به یکدیگر نزدیك تر خواهند شد و وباتفاق یکدیگر سیاست مشترك‌و برنامه هائی برای امنیت - ثبات وترقی مشترك اجرا خواهند نمود.

پیش از پایان سخنانم اجازه می خواهم بدو موضوع تاریخی که ملت ما بآن افتخار مینماید اشاره کنم :

ایران اولین کشوری بود که پاکستان را برسمیت شناخت و اعلیحضرت همایونی نخستین زمامداری بودند که از پاکستان دیدن فرمودند. مسافرت اعلیحضرت بپاکستان ،محبوبیت معظم له - علاقه بمردم پاکستان و شدت صمیمیت و کفایت شاهنشاه اثر عمیقی میان مردم پاکستان بجا نهاده است و من بعنوان نماینده ملت پاکستان آرزوهای قلبی وادمیه خودرا بحضور اعلیحضرت و مردم کشور بزرگ ودوست داشتنی ایران تقدیم مینمایم .

سفر بمشهد

امروز تایید شد که بامداد فردا شاهنشاه باتفاق حضرت رئیس جمهوری پاکستان برای زیارت آستان قدس رضوی رهسپار مشهد خواهند شد.

شاهنشاه‌و حضرت مارشال‌ایوب‌خان عصر فردا به تهران باز می گردند.

در مسافرت اصفهان وشیراز نیز که روز یکشنبه انجام خواهد گرفت شاهنشاه با میهمان عالیقدر خود همراه خواهند بود .

خانواده های علائی- لاچینی- دولت آبادی- لوای مختاری- نامی- مفتاحی- رضائی- مجرد - فرهمند - حجازی- احرار- وفائی- ثقفی- رحیمی

باکمال تاسف درگذشت شادروان **بانوفخرالحاجیه علائی** والده جناب آقای سرهنك‌محمد علائی راباطلاع‌فامیل ودوستان میرسانند بهمین مناسبت مجلس ختم‌آنمرحومه روزشنبه ۲۲آبانماه ازساعت ۱۰تا۱۲ صبح درمسجدمجد برگزار خواهد بود .

۲۲۵۷۹

مصیبت‌وارده رابعموم‌بازماندگان‌آنمرحومه تسلیت‌میدهیم.

آگهی‌های تسلیت

مصیبت وارده رابه دبیر گرامان خانم طاهرنیا تسلیت عرض مینمائیم .

شاگردان کلاس پنجم طبیعی (ا) دبیرستان شاهدخت

جناب سرهنك پرویز خسروانی

بدینوسیله فوت برادر ارجمندتان رابشما وخانواده محترم خسروانی تسلیت عرض میکنم .

آ-۲۹۲۰۰ **رئیس باشگاه تسلیحات احمدفضیلت**

دوست عزیز جناب سرگرد عزیزاله مخاطب رفیعی

باکمال تاسف مصیبت وارده راتسلیت عرض میکنم.

آ-۲۲۵۲۷ **هرمز شیبانی**

کارکنان‌دبستان‌رودکی‌دخترانه باکمال‌تاسف فوت‌مرحوم‌بانو اکرم محمدخانی مدیر دبستان‌ملی اکرمیه رابکلیه‌بازماندگان آن فقید سعید تسلیت میگویند .

رئیس دبستان رودکی دخترانه - قراچه داغی

ورزشکاران باشگاه ورزشی دژبان

مصیبت وارده رابسرکار سرهنك خسروانی تسلیت عرض مینمایند .

فوت‌مرحوم آقای اسکندر پاسدار رابخانواده های پاسدار- سادات تهرانی- آقاکمال شیخ رضائی- نقوی تسلیت عرض نموده بقای عمر بازماندگان رااز ذات‌پروردگار خواهانیم .

عباس آزادگان-مهدی آزادگان- محمدابراهیم‌آزادگان- محمد حسین آزادگان

مصیبت وارده رابخاندان محترم جناب آقای سالور و آقایان طهماسب صباحی وبهروز صباحی تسلیت عرض مینمایم .

آ-۲۲۴۸۵ **الیاس رشوند**

دانش آموزان کلاس سوم یك

مصیبت وارده رابخانواده محترم شمس آوری‌خصوصا خانم شوکت زالبیگی ناظمه محترم دبیرستان انوشیروان دادگر تسلیت عرض کرده بقاء عمر وسلامتی این خانواده را ازایزد متعال خواستاریم.

فریده ضمیری- هما حجازی- ماهر رضائی- ژاله‌احمدی- لوئیز معراج- شهلا مسعودی- والانتین شایگان-رواندخت رامشنی - لی‌لی‌کوبان- پری سیمانجمی

مصیبت وارده رابهنرمند ارزنده ودوست گرانمایه آقای محمد علی جعفری تسلیت میگوئیم .

شهلا ریاحی- اسمعیل ریاحی

بانهایت تاسف فوت نابهنگام مرحوم علی پوررا به خانواده آنمرحوم خصوصا دوست عزیز مان آقای ایرج علی پور تسلیت میگوئیم .

دانشجویان سال سوم زمین شناسی دانشکده علوم

بانهایت تاثر درگذشت شادروان اسکندر پاسدار را بفامیل محترم پاسدار بویژه دوست عزیزم سرکارسرهنك پاسدار تسلیت عرض میکنم .

آ-۲۲۵۲۵ **سرگرد ابوالحسن ثقفی**

باکمال تاسف وتاثر مصیبت وارده رابخانواده محترم طاهرنیا خصوصا خانم شمسی طاهرنیا تسلیت عرض مینمائیم .

دانش آموزان کلاس سوم ۳ دبیرستان شاهدخت

جناب سرهنك پرویز خسروانی

مصیبت وارده رابخانواده محترم خسروانی بویژه به آنجناب تسلیت عرض مینماید .

آ-۲۲۵۱۵ **سرهنك دکتر حسین اوحدی**

بانهایت تاثر درگذشت شادروان اسکندر پاسدار را بکلیه بازماندگان آنمرحوم مخصوصا جناب آقای محمدی تسلیت عرض مینمایم .

آ-۲۲۵۸۵ **حسین- نقیب لاهوتی**

ضایعه اسفناك درگذشت اسکندر پاسدار را به بازماندگان ودوستان آنمرحوم وکارکنان وزارت دارائی تسلیت میگوئیم .

آ-۲۲۵۸۷ **منوچهر مجد تیموری**

دوست عزیز جناب‌آقای دکتر محمد مسعود

باکمال تاسف درگذشت مادر گرامتان را تسلیت‌عرض نموده خودرا دراین مصیبت شریك میدانیم .

دکتر ناصر اتفاق- دکتر حسین حبیبی- دکتراردشیر بابك سمیعی- دکتر منصور شمسا- دکترجواد شمسائی- دکترمحمدعابدینی- دکترزاهدی- دکتر امیرحسین عدل- پرفسور مسعود عزیزی- دکتر حسین صالح- دکتر میر عابدی- دکتر عباس وثیق- دکترداود کاظمی- دکترمحمود معین- دکتر نورالدین مجتهدی

درگذشت جناب آقای شمس آوری راکه موجب نهایت تاثرماست بخاندان جلیل آنمرحوم تسلیت عرض مینمائیم.

دانش آموزان پنجم ریاضی دبیرستان شاهدخت

افسران ودرجه‌داران اداره دژبان ارتش مصیبت واردهرا بخاندان حشمتی خصوصا بسرکار سرهنك محمود حشمتی تسلیت گفته صبر و شکیبائی بازماندگان آن مرحوم را از درگاه خداوند متعال‌مسئلت دارند .

آ-۲۲۳۸۱ **سرلشکر امیر صادقی**

بانهایت تاسف مصیبت وارده را به دبیر گرامیمان‌خانم شمس طاهرنیا تسلیت عرض مینمائیم و بقای آن خاندان را از خداوند متعال خواستاریم .

دانش آموزان پنجم ریاضی دبیرستان شاهدخت

بانهایت تاسف درگذشت شادروان آقای ابراهیم شمس آوری را بخاندان جلیل آن مرحوم بویژه تیمسار سرتیپ مین‌باشیان فرماندهی تیپ یکم مستقل پیاده پهلوی تسلیت عرض نموده بقای آن خاندان بزرك را از خداوند متعال مسئلت می‌نماید .

بانو حمزیان پور - سرهنك ستاد حمزیان پور

افسران ودرجه‌داران اداره دژبان ارتش با کمال تاثر و تالم مصیبت‌وارده را بخاندان مین‌باشیان خصوصا تیمسار سرتیپ مین‌باشیان تسلیت گفته صبر و شکیبائی بعموم بازماندگان آنمرحوم ازدرگاه خداوند متعال خواستارند .

آ-۲۲۳۸۱ **سرلشکر امیر صادقی**

افسران ودرجه‌داران اداره دژبانی ارتش با کمال تاثر مصیبت وارده رابخاندان تائیدی‌خصوصا به‌تیمسار سرتیپ تائیدی تسلیت گفته و صبر وشکیبائی را ببازماندگان آن مرحوم ازدرگاه خداوند متعال خواستارند .

آ-۲۲۳۸۱ **سرلشکر امیرصادقی**

جناب سرهنك خسروانی

بانهایت تاثر مصیبت وارده‌رابحضور آنجناب وخانواده محترم تسلیت عرض مینمایم .

آ-۲۲۳۷۳ **ستوان ساوجی**

ازطرف عموم‌دبیران وآموزگاران سازمان فرهنگی شه‌پرست مصیبت وارده رابدانشمند محترم جناب‌آقای حسین آرزم وهمسر محترم ایشان‌تسلیت عرض مینماید از طرف عموم دبیران و آموزگاران سازمان فرهنگی

آ - ۲۲۴۹ **پوران دخت شه‌پرست**

جناب آقای خسروانی معاون محترم وزارت کار

فوت مرحوم شجاع خسروانی برادر بزرگوارجنابعالی رااز طرف خود وهمکاران تسلیت عرض نموده سلامت و سعادت آنجناب وخانواده محترم رااز درگاه ایزد متعال خواهانم .

آ-۲۲۵۳۱ **نماینده‌کارگران دخانیات- آقاشریف**

تیمسارسرتیپ مین‌باشیان فرماندهی تیپ۱ پهلوی

این جانب‌خودرا درمصیبت وارده بحضرتعالی شریك دانسته وتسلیت عرض میکنم .

آ-۲۹۲۰۲ **رضائیه- سرهنك۲ علی‌اکبرقزل‌ایاغ**

بانهایت تاسف درگذشت ناکهانی دوشیزه عهدیه هدایت رادر کالیفرنیا به‌آقای امیرحسین هدایت تسلیت میگوید .

آ-۲۲۶۰۹ **تیموریان**

مصیبت وارده رابخانواده محترم‌مخاطب‌رفیعی‌مخصوصا خاندان محترم شاه بختی ویوسفی پور وشهیدی تسلیت عرض مینمایم .

آ-۲۲۵۴۹ **علی اصغر اختیاری**

سرکار خانم شوکت زالبیگی

بدینوسیله فوت همسر گرامیتان جناب‌آقای‌شمس‌آوری راکه یکی ازخدمتگذاران وافتخارات وزارت فرهنك بوده تسلیت میگوئیم بقاء وسلامت شمارا ازخداوند متعال مسئلت مینمائیم .

عزت نیکوکار- سرهنك نیکوکار - ناهید نیکوکار - فاطمه نیکوکار .

افسران وکارمندان دایره اعتبارات اداره سررشته‌داری ارتش بانهایت تاسف مصیبت وارد ه‌به تیمسار سرتیپ گوهری معاونت اداره را تسلیت عرض نموده وبقاء عمر و سلامتی آن تیمسار معظم رااز درگاه احدیت خواستارند.

آ-۲۲۵۸۱ **سرهنك مصری- سرهنك ۲ راجی**

بقیه آگهیهای تسلیت درشماره فردا

آجودان شاهنشاه

بفرمان شاهنشاه آقای سرهنگ ناصر علی پهلداد به آجودانی مخصوص اعلیحضرت همایونی ملتخر گردید .

معاون وابسته نظامی ایران درپاکستان

آقای سرگرد ستاد علی اکبر قرازیان بسمت معاون وابسته‌نظامی ایران‌در پاکستان منصوب ورهسپار محل ماموریت خود گردید .

شهرستانها

بازدید آثار تاریخی

شیراز طبق گزارش خبر نگار اطلاعات آقای توتی رئیس کل اعتبارات کشاورزی ایالات متحده آمریکا باتفاق عده ای ازمشاورین امریکائی وایرانی بانك کشاورزی بشیرازوارد گردیدند وپس ازملاقات باستاندار و بازدید از شرکتهای تعاونی ومزارع نمونه ببازدید آثار تاریخی پرداختند رئیس‌کل اعتبارات کشاورزی امریکا و همراهان صبح امروز باصفهان عزیمت کردند .

بازداشت صندوقدار دارائی

چالوس ـ خبر نگار اطلاعات گزارش میدهد بازرسان اعزامی دارائی بسر پرستی آقای تیمسار برای رسیدگی بوضع صندوق‌دارائی نوشهر و چالوس وارد گردیدند و پس ازرسیدگی بصندوق دارائی چالوس چون در حساب صندوق کسر موجودی وجود داشت آقای محمدی صندوقدار دارائی طبق قرار رئیس دادگاه نوشهر بازداشت گردید وهم اکنون در زندان بسر میبرد .

تصادف خونین

آبگاه ـ گزارش خبرنگار اطلاعات حاکی است که اتومبیل سواری شماره موقت که از خرمشهر عازم تهران بود در۸ کیلومتری اراك با اتوبوس شرکت اتو ملایر بشدت تصادف کرد شدت تصادف بحدی بود که راننده اتومبیل سواری آقا جانسپرد هنوز هویت راننده مقتول معلوم نشده است گفته می شود دراین جاده اغلب تصادفات خونینی رخ میدهد و علت اصلی آن خرابی راه میباشد .

هفته آینده فیلم‌های مهم فرانسه درتهران نمایش‌داده‌میشود

فرانسواز آرنول درمراسم افتتاح هفته سینمائی فرانسه شرکت می‌کند

صبح‌فردا آقای «کرو» رئیس سازمان شناسائی‌سینمای فرانسه‌در خارج برای شرکت در مراسم هفته سینمای فرانسه که از روز دوشنبه ۲۴ آبان در تهران‌برگذار میشود بتهران خواهد آمد .

آقای «کرو» فردا عصردر مصاحبه مطبوعاتی که سفارت فرانسه تشکیل خواهد شد شرکت کرده اطلاعاتی در باره صنعت سینمای فرانسه در اختیار خبرنگاران‌خواهد گذاشت .

همچنین همانطور که باطلاع خوانندگان رسید روز یکشنبه‌آیند «فرانسواز آرنول» هنر پیشه زیبای فرانسوی همراه با منشی‌خود برای شرکت در افتتاح هفته سینمای فرانسه وارد تهران میشود .

فیلمهائیکه دراین‌هفته نمایش‌داده خواهد شد عبارت‌از ۷ فیلم‌فرانسوی باسامی ـ در راه‌مدرسه ـ چهارصد ضربه ـ عموجان ـ پسر عموها ـ ارفه سیاه ـ آبهای روان .

فیلم «ارفه سیاه» در فستیوال امسال کان برنده اول شد و همچنین‌فیلم چهار صد ضربه یکی از جوایز بزرك فستیوال کان را برده‌است .

برای شرکت در مراسم هفته سینمای فرانسه عده‌ای از وزراء و نمایندگان مجلسین و رجال و روزنامه نگاران دعوت میشوند .

اعلامیه اداره نظام‌وظیفه عمومی درباره

دریافت اوراق عدم اصابت قرعه

طرز تحویل اوراق عدم اصابت قرعه مشمولین متولد۱۳۱۲ و۱۳۱۸ از روز ۲۰ الی ۲۴ آبان‌ماه جاری به ترتیب زیر خواهد بود :

از مراجعین تقاضا دارد برای جلو گیری از ازدحام و رعایت‌نظم وترتیب‌در ساعات معینه طبق‌حروف الفبا (حروف اول نام خانوادگی) مراجعه نمایند .

روز ۲۰ آبان از ساعت هفت‌ونیم تا ۱۱ صبح از حروف الف تاح و از ساعت یازده تا یك ونیم بعد از ظهر از حروف خ تا س ـ روز ۲۲ آبان از هفت‌وسی دقیقه تا یازده صبح از حروف ش تا ع و از ساعت یازده تایك‌ونیم‌بعدازظهر از حروف غ تا ك .

روز ۲۳ آبان ماه از هفت ونیم صبح تا ساعت یازده از حروف ل تام واز ساعت یازده تا یك ونیم بعد از ظهر از حروف ن تا ی .

رئیس اداره نظام وظیفه عمومی ـ دریا دار رسائی

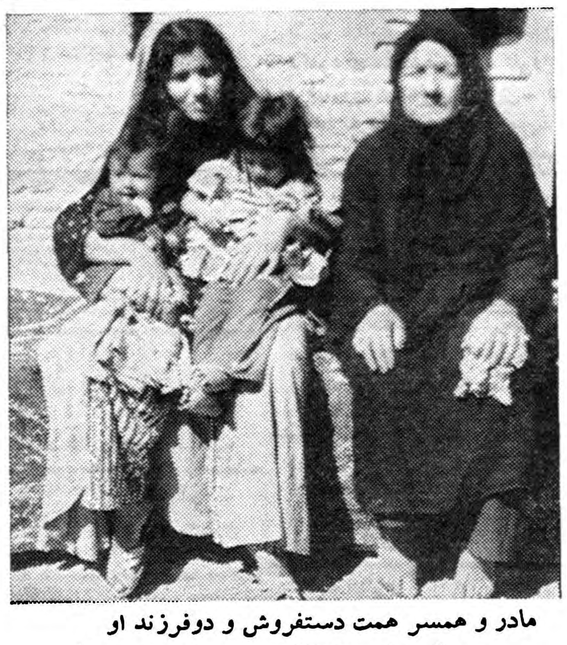

مادر و همسر همت دستفروش و دوفرزند او

مربوط به‌خبر ملوانان نروژی درصفحه اول

ورود

آقای مهندس جلال احمدپور که برای یکسال‌مطالعه‌در رشته‌آبیاری بامریکا رفته بود بتهران بازگشت

***

آقای‌ویلیام‌لوریس لارتل کارشناس امریکائی به تهران وارد شد .

خروج

تیمسار سپهبد یزدان پناه‌رئیس سازمان بازرسی شاهنشاهی برای معالجه با هواپیما عازم امریکاشد

•

مردی‌که از دست زنش فرار کرده بود!

درایستگاه راه‌آهن باتهام سرقت ازطرف پلیس بازداشت شد ولی درکلانتری این حیله فاش‌گردید

امروز مردی که‌میخواست ازدست زنش باقطار ازتهران فرار کند ولی بعلت اینکه زنش نشانی‌های وبرا بعنوان‌دزدبه‌مامورین داده‌بودد بهمین جهت درنقشه خودموفق نشده‌بود روانه دادسرا گردید .

نشانی‌های‌دزد

عصردیروز زنی بنام صغری به‌پلیس راه‌آهن تهران اطلاع‌داد که‌درغیاب وسارقی وارد منزلش شده و پول‌نقد وجواهرات اورا دزدیده است .

همسایگان این‌سارق را تاایستگاه راه‌آهن تعقیب کردند ودر آنجا میان ازدحام مسافرین ناپدید شده است صغری مشخصاتی رابه‌مامورین پلیس راه‌آهن داد و گفت این مشخصات رااز همسایگان‌پرسیده است .

مامورین پلیس راه‌آهن تهران بامشخصاتی که‌از صغری دریافت داشتند مردی راکه قصدمسافرت‌داشت دستگیر کردند وچون بناباظهارصغری سرقت دربخش ۲۰ اتفاق افتاده‌بود متهم‌رابه‌کلانتری ۲۰ تحویل دادند.

میخواستم فرار کنم

مامورین کلانتری۲۰ که‌بااین مرد وصغری آشنائی داشتندبلافاصله پی به‌نیرنگ صغری بردند ،زیرا این‌مرد صغر شوهر صغری بود و چند بار بکلانتری‌مراجعه کرده‌بود .

صغر دربازجوئی گفت ،همانطوریکه میدانید تاکنون چندبار صغری را طلاق داده‌ام .ولی‌او ازمن دست‌بر نمی‌دارد وآنقدر مرا آزار میدهد تا دوباره بااوازدواج کنم وچند مرتبه‌هم باهم نزاع کردیم ودرهمین کلانتری سابقه داریم بالاخره دیروز تصمیم گرفتم برای‌راحت شدن‌ازدست‌صغری اورا طلاق داده وازهمان راه‌محضر باراه‌آهن بگوشه‌ای ازمملکت فرار کنم .ولی این‌بار هم صغری نقشه‌مرا نقش برآب کرد وباتهام دزدی مانع فرار من‌شده‌است .

چون این‌مردازنش بعلت نسبت دروغ شکایت کرده‌بود پرونده‌این ماجرا باذکر سوابق امروز بدادسرا ارسال شد .

در۲۴ ساعت گذشته :

۱۵ نفر درنتیجه حوادث مجروح شدند

در ۲۴ساعت گذشته ۶نفر باسامی ،نبی‌اله کریمی فرزند عبدالعظیم، جمیله رمضانی فرزند شیرعلی ، ولی اله صادق نژاد فرزند شکراله ، جمیله حسینی فرزند عباس ، توران اسفندیاری فرزند محمد ، حسن زنجانی فرزند اکبر بر اثر حوادث رانندگی و ۶ نفر باسامی حسن میر محمدی فرزند تقی ،احمد سیاحی فرزند غلامعلی ، روح‌اله باباثی فرزند نصراله ، محمد کاظمی فرزند کوچك علی و حسن اکبری و هوشنك رئیس زاده فرزند غلامحسین در نتیجه نزاع و چاقوکشی و دو نفر بنام غلامرضا بهرامی فرزند اسمعیل و غلامرضا زنده شوی فرزند صفر علی در نتیجه سقوط از بلندی وشهنام صفرزاده فرزند عباس‌بعلت سوختگی مجروح شده اند .

حوادث روز

*دیشب منزل آقای رحیم خرم‌دل خیابان ایتالیا و همچنین دیرورمنزل آقای انصاری بعلت اتصال سیم برق حریق رویداد که توسط مامورین اداره آتش نشانی‌خاموش گردید .

*زهره کودك هفت ماهه آقای حیدری ساکن تجریش در نتیجه غفلت ساکنین خانه‌به حوض نزدیك شد وچند دقیقه بعد هنگام بازی درحوض افتاد وخفه شد .

*همچنین دیروز دو طفل خرد سال بنام شکوه چاقوسازان فرزند رضا ساکن بخش ۲۱ و حجت‌اله حسینی فرزند علی اصغر ساکن شهرری درنتیجه خفگی در حوض فوت شدند .

*دیروز زن چهل ساله ای‌بنام خیر النساء فرزند محمد که براثر سقوط ازبلندی مجروح شده بود در نتیجه خونریزی مغزی فوت‌شد

*دیروز خیاطی بنام جلال‌قریشی بعلت نامعلومی در خیابان قصر ـ الدشت درگذشت .پزشك قانونی علت مرگ را شکستگی جمجمه و خونریزی مغزی اعلام کرد .

حوادث و وقایع

چون نجار ده فرار کرده بود

شاگردش‌را باتهام معاونت درقتل گرفتند!

سلیمان قربانلو

امروز شعبه دوم دادگاه عالی‌جنائی برای رسیدگی بپرونده مردی بنام سلیمان قربانلو فرزند عزیزاله‌که چند ماه قبل باتهام معاونت درقتلی دستگیر شده بود تشکیل شد.

بموجب کیفر خواست دادستان چند ماه قبل بر سر قطعه زمینی واقع در قریه «مجنیه» ازتوابع زنجان نزاعی بین اهالی در گرفت و در این نزاع شخصی بنام‌ادریس فرزند علی مقتول گردید . چند ساعت بعدازنزاع‌مامورین ژاندارمری در محل حادثه حاضر شدند ولی پس از چند ساعت تحقیق موفق بشناختن منازعین نشدند واهالی قریه نیز حاضر نبودند بهیچوجه در این‌باره حرفی بزنند تا اینکه مامورین سلیمان را باتهام معاونت در قتل دستگیر و تحویل دادسرای زنجان دادند .

فرار نجار ده ...

و علت دستگیری سلیمان هم‌این بود که وی در مغازه نجاری کار میکرد و چون بعد از نزاع نجار قریه متواری شده بود سلیمان را بعنوان معاون دستگیر کردند.

امروز دادگاه برای رسیدگی باین پرونده تشکیل شد و سلیمان در دادگاه میگفت من در کار های نجاری با استادم معاونت داشتم‌ولی دلیلی نیست که در ماجرای قتل هم شرکت داشته‌ام و من روحم از این موضوع اطلاعی ندارد .دادگاه پس از چند ساعت دادرسی وارد شور شد.

محکومیت مستاجر

• دیروز شعبه سوم دادگاه عالی جنائی بتصدی آقای کرگانی‌مردی بنام محسن حشمتی را که چند ماه قبل باتهام ایراد ضرب منتهی بفوت تحت تعقیب قرار گرفته‌بود باتوجه بمحتویات پرونده وگذشت شاکیان خصوصی و ندامت و پشیمانی بشش ما مزندان محکوم کرد.

محسن چند ماه قبل در اثر اختلافاتی که با صاحبخانه خود پیدا کرده بود او را بشدت‌مضروب کرد و صاحبخانه در اثر ضربات وارده درگذشته بود .

محکومیت راننده

آخروقت دیروز شعبه اول دادگاه عالی جنائی راننده ای بنام احمد سلامت مزاج را باتهام قتل غیر عمد شش ماه زندان محکوم‌کرد.

احمد چند ماه قبل هنگامیکه از رشت عازم تهران بود در جاده کرج بعابری تصادف کرده و باعث قتل وی شده بود .

پدر و مادر چشم‌براه فرزند گمشده ...

یك کودك دیگر گمشده و پدر و مادرش بانتظار او روز های تلخی رامیگذرانند . منوچهر طارمی ۵ ساله که صورتی سبزه چشمانی میشی و موئی بور دارد .منوچهر که بعد از ظهر یکشنبه گذشته ازمنزل‌خود بیرون‌رفته ناگهان‌ناپدید شده است . این پسر بچه گمشده درآن موقع شلوار کرکی باخطوط آبی و«پل‌اوور» نخودی رنك بپا داشته است .

امروز پدر و مادر این بچه ۵ ساله باداره روزنامه اطلاعات آمده واز سرویس حوادث روزنامه‌تقاضای کمك داشتند .

خوانندگان عزیز ما در صورتی که این‌پسر بچه‌گمشده را مشاهده کردند یانشانه ای ازوی بدست آوردند برای رهائی یك پدر ومادر ازناراحتی واضطراب جریان رابه سرویس حوادث روز نامه اطلاعات تلفن ۳۰۳۵۶۹ و یا کلانتری بخش ۲۰اطلاع دهندتا بپدر ومادرمنوچهر خبر داده شود .

قاتلی که‌برطناب‌دار بوسه زد

سرنوشت فقیه‌زاده درس عبرتی برای کسانیست‌که نیروی جسمانی خودرا در راه تخریب وقطع حیات همنوعان خود بکار میبرند

همانطورکه‌دیروز باطلاع‌خوانندگان محترم رسید سید محمود فقیه‌زاده قاتلی‌که‌روزدهم‌آبانماه سال گذشته در رشت بازرگانی بنام‌سید عزیزالله بامداد را بقتل رسانیده بود ساعت ۵ صبح دیروز در رشت بدارآویخته شد .

خبرنگار ما مینویسد هنوز درباره اعدام قاتل در رشت گفتگوست و خونسردی محکوم هنگام اجرای حکم باحیرت و تعجب تلقی میشود زیرا قاتل در تمام مراحل‌وحتی درآخرین لحظات می‌خندیدوبا مامورین شوخی میکرد و موقعی که طناب‌دارپاره‌شد از جا برخاسته و به تقاضای عده‌ای مشغول خواندن غزل شده‌بود .

محمود فقیه‌زاده جوانی که فدای جهالت خود شد دیروز بدار مجازات آویخته شد و کیفر دید ولی دراین رهگذر ۹فرزند عزیزالله بامداد بی‌سرپرست ماندند و همسروبستگان مقتول و خانواده قاتل عزادارشدند.

سرنوشت محمود فقیه‌زاده درس عبرتیست برای کسانی که به‌عاقبت اعمال زشت وناپسندخودنمی‌اندیشند ونیروی جسمانی خودرا در راه‌تخریب و قطع حیات همنوعان خود بکار میبرند .

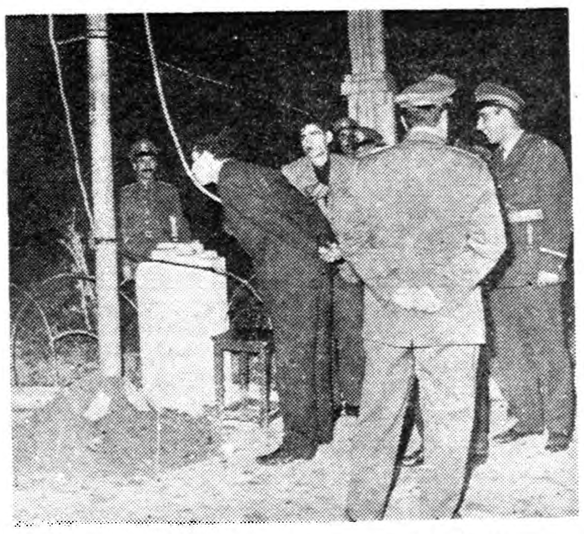

اخرین لحظات عمر ... قاتل برطناب دار بوسه میزند

زن‌وشوهرها خسته‌اند!

امروز یك زن و شوهر که چهار بار از هم جدا شده و بیش ازهفت بار باهم نزاع کرده و بکلانتری آمده بودند برای تعیین تکلیف خود برای بار هشتم بکلانتری ۲۰ . آمدند.

هردوی آنها می گفتند که از ادامه این وضع خسته شده‌اند و آمده‌اند که کارشان را یکسره کنند.

منیژه میگفت که چند سال‌قبل با احمد ازدواج کردم ولی چند هفته‌بعد در اثر سختگیری‌بی‌مورد شوهرم کارمان بطلاق کشید واین وضع چهار بار تکرار شدتااینکه امروز هردو آمده‌ایم تا قانون تکلیف ما را روشن نماید. ماضمنا از هم شکایتی هم نداریم .

احمد شوهر این زن میگفت‌که نه میتوانم بدون منیژه ونه میتوانم با او زندگی کنم زیرا وقتیکه منیژه را طلاق میدهم زندگی بر من حرام میشود و موقعیکه بااو هستم در ناراحتی بسر میبرم و بعلاوه بیش از این نمیتوانم موجب زحمت محاضر ازدواج و طلاق و کلانتری باشم.

پرونده این‌زن و شوهرباتوضیحات کلانتری بدادسرا ارسال شد.

باحسرت باید زندگی را ترك‌کرد ... سیدمحمود در زندان باخواهر خود خداحافظی میکند. رنجی‌که خواهرجوان میکشد ازقیافه وی بخوبی هویداست

دختر ۱۱ساله‌ای مادر شد

هیلو ـ هاوائی ـ خبرگزاری فرانسه ـ دیروز در شهر «هیلو» واقع در هاوائی یك دختر یازده‌ساله طفلی بدنیا آورد .

وزن نوزاد چهار کیلو است . مادر و بچه‌اش هر دو سالم‌هستند .

این بچه‌های سرگردان..

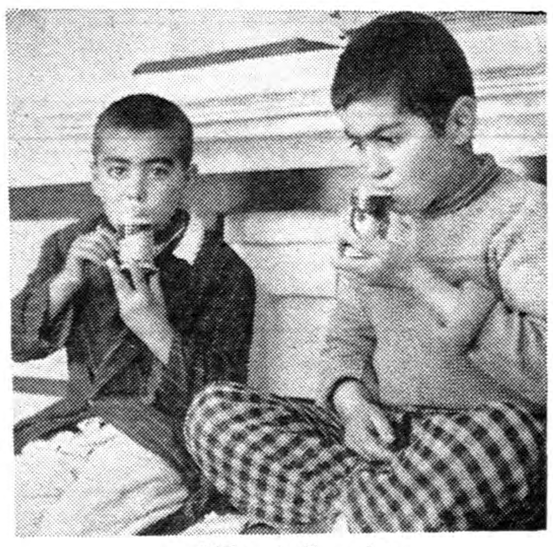

بچه‌های سرگردان درکلانتری

دیروز دو پسر بچه ۱۲ ساله وده ساله باسامی قدرت پاشا فرزند سیف‌اله و عباس محمدی فرزند نصرت که در خیابانهای مولوی و خراسان سرگردان بودند بوسیله مامورین بکلانتری‌شش‌هدایت‌شدند تا امروز کسی برای تحویل گرفتن این دوپسر بچه مراجعه نکرده هر دو در کلانتری بسر میبرند . در عکس بالا این دو پسر بچه‌دیده میشوند .

۳۰۳۵۶

تلفن سرویس حوادث اطلاعات

سپید و سیاه

دهها هزارتن از

هموطنان‌ما درسراسرکشور

هرجمعه منتظر سپیدوسیاه هستند

تابوسیله آن دریچه‌ای بسوی جهان سیاست وادب برویشان باز شود

سپیدوسیاه

پیشاهنك تحولات بزرك

وایجادکننده سبك‌نوین مطبوعاتی

هرهفته باهمکاری معروفترین وتواناترین نویسندگان ایران ۱۰۰ صفحه مطلب بکر وخواندنی و آموزنده تقدیم ملت ایران میکند

سپید و سیاه

بزودی بزرگترین قدم را درراه ایجاد یك نشریه بزرك و آبرومندبرمیدارد واز شما میخواهد تا آنرا بدوستان خود معرفی کنید

فراموش نکنید که

جمعه شما بی سپیدوسیاه رونقی ندارد

دنباله خبرهای اقتصادی

اوامر شاهنشاه درمورد تامین مسکن

امروز اطلاع یافتیم که شاهنشاه در جلسه اخیر شورایعالی اقتصاد دستور های تازه‌ای پیرامون تهیه مسکن برای مردم صادر فرموده‌اند .

بقرار اطلاع در این جلسه گزارش اقدامات سازمان تهیه مسکن و سایر سازمانهای دولتی که کار های خانه سازی و تهیه مسکن را بعهده دارند باستحضار رسیده است .

همچنین اقدامات بعضی موسسات دیگر که بایستی برای مردم خانه بسازند در این جلسه مطرح شده و مذاکراتی نیز پیرامون آن صورت گرفته است .لذا گفته میشود دولت برای اجرای دستور های شاهنشاه اقدامات تازه‌ای درمورد این موسسات بعمل خواهد آورد .

تقدیم گزارش ذوب‌آهن بحضور شاهنشاه

خبرنگارما اطلاع میدهد که‌روز دوشنبه گذشته آقای مهندس‌شریف امامی‌وزیر صنایع ومعادن ومدیر عامل سازمان ذوب آهن ایران گزارش آخرین اقدامات مربوط به‌ذوب آهن ومذاکراتی که‌بانمایندگان وکارشناسان کنسرسیوم دماك کروپ صورت گرفته بود‌باستحضارشاهنشاه‌رسانده‌اند .

تغییراتی در وزارت بازرگانی داده میشود

آقای « سیندلر » کارشناس انگلیسی اولین گزارش خود را تسلیم وزارت بازرگانی کرد. وی که برای بررسی سازمان وزارت بازرگانی و رفع معایب آن‌بایران آمده گزارش های دیگری نیز تسلیم وزارت بازرگانی خواهد نمود.

از موقعی که وزارت اقتصاد ملی به وزارت خانه صنایع ومعادن و بازرگانی تقسیم‌شده وزارت‌بازرگانی بعلت نواقصی که در سازمان خود داشته آنطور که باید و شاید در اداره و هدایت امور بازرگانی داخلی و خارجی کشور موثرو مفید نبوده است لذا وزیر بازرگانی تصمیم گرفت وزارت بازرگانی را از صورت کنونی خارج ساخته و بصورت یك وزارتخانه مفید و متناسب بااحتیاج کشور درآورد. از این جهت با توجه بگزارش کارشناس مزبور پیش بینی میشود که در تعداد ادارات و وظائف آنها تغییرات اساسی داده شده و در کادر معاونین و مدیران کل و روسای ادارات تحولات جدیدی صورت گیرد و بر اساس این تغییرات دو معاون و سه مدیر کل برای وزارت بازرگانی در نظر گرفته شود ویکی از مدیران کل‌فقط عهده‌دار امور آمار بشود چون در سازمان جدید به آمار ورسیدگی به تغییرات آن توجه فوق‌العاده خواهد شد.

محل بانك ایرانیان تعیین شد

مجمع‌عمومی صاحبان بانك دراوایل آذرماه تشکیل میشود

دفتر موقت بانك ایرانیان که به مدیریت آقای ابوالحسن ابتهاج در شرف تاسیس است از امروز بمحل جدید خود در خیابان اکباتان منتقل گردید این عمارت برای اداره مرکزی و شعبه مرکزی بانك ایرانیان اجاره شده است .کارهای‌ساختمانی بنای مزبور هنوز خاتمه نیافته ودر حدود سه هفته دیگر تمام شش طبقه عمارت برای کار آماده خواهد بود . تشریفات ثبتی بانك مزبوردر اوایل آذرماه بعد از تشکیل مجمع عمومی موسسین و تعیین هیئت‌مدیره انجام خواهد گرفت و تا آنموقع ۵۰ درصد از سهام از طرف موسسین پرداخت خواهد شد امروز یکی‌از مدیران بانك مزبور گفت در حال حاضر وسایل و لوازم اداری و ملزومات تهیه شده و کار تامین کارمندان نیز در شرف انجام است آقای ابتهاج عقیده دارند که قبل از گشایش بانك باید کارمندان تحت تعلیمات قرار گرفته و مدتی کارآموزی کنند تا بعد از افتتاح در جریان کارها بخوبی انجام‌گیرد.

ارسال بذر درختان جنگل‌های ایران به بلژیك

بطوریکه وزارت کشاورزی اطلاع میدهد برای کشت درختان جنگلی ایران در بلژیك دوکیلو بذر جنگلی و سیصد وده گرم بذر آزاد که از نقاط مختلف جنگل های مازندران تهیه شده بود به بلژیك ارسال شده است .

ارسال بذر مزبور بدرخواست دولت بلژیك بوده‌است .

مراسم روز شکرگزاری درتهران

امروز یازدهم نوامبر مصادف باجشن شکرگزاری مردم امریکاست .این جشن بیادبود اولین‌باری که مهاجرین بقاره امریکا قدم نهاده ومحصول را برداشت کردند همه‌ساله درامریکا گرفته میشود .بهمین مناسبت امروز سفارت امریکا وادارات وابسته بآن تعطیل بود ومراسمی درمحل سفارت برگزار شد .

دومین سال روزنامه ملیون

روزنامه ملیون ارگان حزب‌ملیون وارد دومین‌سال حیات‌مطبوعاتی‌خود شد واین روزنامه در سال گذشته بانشر مقالات مفید حزبی مقام شایسته ای در مطبوعات احراز کرد ماموفقیت بیشتر مدیر و سردبیر این روزنامه راخواستاریم.

آخرین تغییرات برنامه سینماها

آریا : الماس آبی (اسکوپ)
پردیس : عشقهای کارمن (رنگی- دوبله بفارسی) .

دنباله خبرهای فرهنگی وورزشی

توسعه ورزش در دبیرستانها

زمین‌های فوتبال مخصوص دبیرستانها چمن‌کاری‌میشود

امروز آقای رهبری رئیس اداره تربیت بدنی فرهنك استان تهران به خبرنگار ما اظهار داشت چون امر ورزش مورد علاقه مخصوص شخص شاهنشاه می باشد وهمه ما به خوبی میدانیم اگر توجه مخصوص معظم‌له بامر ورزش نبود این ترقیات‌وپیشرفت های فعلی نصیب قهرمانان ایرانی نمی شد بهمین سبب از کنگره‌ورزشی سال‌قبل بزرگترین‌ومهمترین نتیجه‌ای که عاید شد مسئله رسیدگی واقعی بامر ورزش دبیرستان ها ودبستانها‌بود رئیس اداره تربیت بدنی افزود روی این اصل اداره تربیت بدنی فرهنك استان بدستور مدیر کل استان از ابتدای سال تحصیلی جدید بمدارس ابلاغ نمود که برنامه ورزشی میبایست عین برنامه ای که در کنگره به تصویب رسیده است اجرا گردد .

پیشرفت محسوس

آقای رهبری اظهار داشت بااین وصف که بیش از یکماه و نیم از سال تحصیلی جدید نمی گذرد و باوجود این که در حال حاضر زمین های ورزشی برای چمن کاری درحال تعطیل است معهذا کاملا بااجرای برنامه جدید ورزشی پیشرفت ورزش در مدارس محسوس می باشد ودر کلیه دبیرستانها ورزش بنحو بارزی ترقی کرده است .

درحال حاضر چهار زمین ورزشی‌را اداره‌تربیت‌بدنی مشغول‌چمن کردنست وفقط از زمین های ورزش امجدیه استفاده می شود . اداره تربیت بدنی زمین های امجدیه را طوری تقسیم نموده است که کلیه دبیرستان ها در حال حاضر می توانند ازاین زمین ها استفاده نمایند .

آقای عشقی رئیس اداره استادیوم های کشور اظهار داشت در حال حاضر چون چهار زمین‌مشغول چمنکاری هستیم لذا با برنامه تنظیمی از زمین های فوتبال امجدیه هم فدراسیون فوتبال وهم مدارس استفاده می نمایند والبته بعداز پایان چمن زمین های دیگر از هر نظرفدراسیون و مدارس براحتی استفاده خواهندنمود.

جلسه مدیران مدارس

آقای رهبری راجع به برنامه های آینده مدارس اظهار داشت که چون در درجه اول پیشرفت ورزش مدارس منوط به تمایل و خواستن مدیر مدرسه است لذا بدستور مدیر کل فرهنك قرار است جلسه ای باحضور کلیه مدیران دبیرستان‌هاومدیر کل فرهنك تشکیل گردد ، البته این جلسات ماهی یکبار ادامه خواهد داشت .

با حضور وزیر فرهنك

علاقه آقای دکتر مهران وزیر فرهنك بامر ورزش کاملا مشهوداست آقای رهبری متذکر شد که امکان دارد آقای وزیر فرهنك نیز درجلسات مدیران دبیرستان ها که راجع به پیشرفت امر ورزش تشکیل می شود شرکت نماید .

عین جلسات مدیران دبیرستان های پسران برای مدیران دبیرستان های دختران نیز تشکیل خواهد شد.

نقائص کار

دراین جلسات مدیران دبیرستان ها ، نواقص کار ورزش دبیرستان خودرا اظهار خواهند داشت اداره تربیت بدنی فرهنك استان تاآخرین قدرت‌در رفع‌این نواقص خواهدکوشید

مسلما این برنامه ورزشی مدارس راه بهتری را خواهد پیمود واطمینان هست که درزشکاران مدارس بهتر وبیشتر از سابق ترقی خواهند کرد.

اهالی محترم شمال‌خیابان بهار (عباس‌آباد)

چون موعد مقرر هیئت مدیره انجمن محلی شمال خیابان بهار یکسال پیش منقضی و بخلاف مواد مصوبه اساسنامه هیئت مدیره بدون موافقت مجمع عمومی ماموریت خودرا برای یکسال تمدید و روز ۳۸٫۸٫۸ دوره آن نیز بپایان رسیده لذا امضاء کنندگان زیر ازطرف اهالی محل بدینوسیله دعوت میکنند که‌برای انتخاب هیئت مدیره ساعت ۹ صبح روز جمعه ۲۱ آبان ۳۸ در دبستان ملی آفاقبر خیابان روزولت شمال خیابان اسفندیاری حضور بهمرسانند .

آ ـ ۲۲۵۱۳ سرتیپ‌مهجور ـ سرهنك اسفندیاری ـ سرتیپ‌حکیمی

فدراسیون بوکس وتجربیات مطلعین فن

بقرار اطلاع فدراسیون بوکس کشور برای پیشرفت ورزش بوکس وهمچنین بالا بردن سطح معلومات فنی قهرمانان در نظر دارد هرماه جلسات سخنرانی ترتیب داده و طی این جلسات که جنبه بحث و انتقاد دارد از نظریات و تجربیات مطلعین فن استفاده نماید .

فدراسیون بکلیه باشگا ههای ورزشی اعلام نموده است کسانیکه علاقمند به پیشرفت بوکس میباشند در این جلسات حضور بهمرسانند.

اسناد دوره هخامنشی

ساعت هفت بعد از ظهر فردا آقای مصطفوی در برنامه باستانشناسی تلویزیون راجع به اسناد نوشته‌دوره هخامنشی صحبت مینماید .

انتصابات در راهنمائی و رانندگی

آقایان سروان امیر رفیع فربریاست دایره بازرسی و گشتی اداره راهنمائی وسروان بهرام فاریاب بریاست شعبه رسیدگی بتصادفات منصوب شدند .

عریضه تلگرافی وپاسخ آن که بافتخار شورایعالی مالکین شهری شرفصدور یافته

از قصر همایونی : شورایعالی مالکین شهری تهران از احساسات صمیمانه‌ای که بمناسبت میلاد مسعود شهریاری ابراز داشته بودید خاطر خطیر همایونی قرین خشنودی ومسرت گردید .

رئیس دفتر مخصوص شاهنشاهی هیراد

متن عریضه تلگرافی :

پیشگاه مبارك‌بندگان اعلیحضرت‌همایون شاهنشاه‌محبوب

بانهایت وجد و افتخار بهترین تبریکات چاکرانه را بمناسبت حصول روز فرخنده ولادت مسعود ذات اقدس شاهنشاه معبود به‌پیشگاه با عظمت معروض داشته بقای شوکت و سلامت شاهنشاه و خاندان جلیل سلطنت را مسئلت می نماید .

آ ـ ۲۲۵۰۷ شورایعالی مالکین شهری تهران

تبریکات

جناب آقای حاج عظیمی

انتصاب آنجناب را بمقام مدیریت کل سازمان تربیت بدنی و تندرستی جوانان صمیمانه تبریك میگویم — هادی فرهی

جناب آقای دکتر یوسینا

موفقیت شمارا در امتحان ریاست درمانگاهی بخش دندان‌پزشکی بیمارستان امیر اعلم تبریك میگوئیم .

دکتر هاشمی ـ دکتر فراهتی ـ دکتر حبیب‌الهی ـ دکتر رحیمی ـ دکتر طاهرزاده

آ ـ ۲۲۵۴۱

در ضیافت انترپوز

دیروز عصر از ساعت چهار الی شش بعد از ظهر طبق دعوتی که از طرف آقای(پل‌پن‌گون) رئیس هیئت مدیره شرکت (انترپوز) بعمل آمده بود عده کثیری از رجال اقتصادی ـفنی وصنعتی پایتخت درسالن پذیرائی نمایشگاه علم وصنعت فرانسه حضور بهمرسانیده بودند ـ پس از پذیرائی گرمی که از طرف آقایان اعضاء هیئت مدیره شرکت انترپوز بعمل آمد ـحضار از غرفه‌اختصاصی انترپوز دیدن نمودند و ضمن بازدید از نحوه کار و عملیات این شرکت در باره لوله کشی نفت و غیره اطلاع حاصل کردند . نکته ایکه مورد توجه کامل مدعوین قرار گرفته بود اسکلت‌ساختمانهای نمایشگاه فرانسه بود که در حد اقل وقت بادارسه ت‌انترپوز بر پا گردیده بود .

مسابقه فینال فوتبال کاپ طلائی

درحضور والاحضرت شاهپور غلامرضا پهلوی انجام میگردد

مسابقات از ساعت یکونیم بعدازظهر روزجمعه ۲۱ آبان درامجدیه بین تیمهای

دارائی و شاهین ـ تاج و کیان

قیمت بلیط ۲۰ و ۳۰ ریال

نامزد بازی + نامزد بازی + نامزد بازی + نامزد بازی نامزد بازی + نامزد بازی + نامزد بازی + نامزد بازی + نامزد بازی + نامزد بازی نامزد بازی + نامزد بازی + نامزد بازی + نامزد بازی

نامزد بازی در سینما چارلی

رنگی ـ دوبله بفارسی درایتالیا — خیابان شاه ـ تلفن ٦٨٤٦١

فیلمیکه دردوهفته اخیر بیش ازیکصد هزار نفر ازمردم تهران باشور وهیجان بسیار از آن استقبال وخودرا برای مشاهده مجدد آن درسومین هفته نمایش آماده میکنند. شاهکار بی‌نظیر وجالب ،محصول مشترك کشور فرانسه ـ ایتالیا فیلمیکه در ده سال اخیر سر آمد آثار سینمائی اروپا شناخته شده نمایش آن درتهران کلیه فیلمهای روزرا تحت‌الشعاع خود قرار داده است

باشرکت : مارچلو ماسترویانی (محبوب‌همه‌دختران) مارینا ولادی «دلخواه‌همه‌جوانان»

نامزد بازی + نامزد بازی + نامزد بازی + نامزد بازی + نامزد بازی + نامزد بازی + نامزد بازی + نامزد بازی + نامزد بازی + نامزد بازی

اطلاعات

درمانور امروز

شاهنشاه و مارشال ایوب‌خان رئیس‌جمهوری پاکستان هنگام‌مشاهده عملیات نظامی‌که درمانور امروز درتلو انجام‌گرفت

مربوط به‌خبر صفحه اول

تاریخ بازگشت دوشیزه فرح‌دیبا بتهران

امروز خبرنگاران درتهران باکنجکاوی زیادی برای آگاهی ازتاریخ بازگشت دقیق دوشیزه فرح دیبانشان میدادند.

خبرنگار ماکه دراین مورد بامحافل مطلع واعضاء خانواده دوشیزه دیبا تماس گرفته اطمینان میدهدکه روزوساعت بازگشت هنوز دقیقا معین‌نیست لیکن قطعی بنظر میرسدکه دوشیزه فرح دیبا درآخرین روزهای هفته‌آینده بتهران باز خواهند گشت.

درهفته آینده پیش ازبازگشت دوشیزه فرح دیبابتهران‌آقای‌نصراله انتظام سفیر کبیر شاهنشاهی که برای پانزده فنی وعلمی فرانسه بتهران آمده بودند بپاریس باز میگردند وهنگام بازگشت دوشیزه دیبا بتهران در محل ماموریت خود خواهند بود.

خبرگزاری فرانسه ضمن گزارشی که دیشب از تهران فرستاده میگوید: قرار است دوشیزه فرح روز ۱۹ نوامبر (پنجشنبه۲۷آبان) بتهران بازگردد. بنابااظهار یك مقام مطلع اعلامیه دربار شاهنشاهی درزمینه ازدواج شاهنشاه یکی دوروز پس ازبازگشت دوشیزه فرح صادرخواهدشد.

افسانه جیمز دین

هرسال ، روز مرك جیمزدین وحشت برآمریکا سایه میافکند زیرا ....

شیخ‌ابوالقاسم مسئله‌گو

درمسجد شاه کلاس تمرین «ولص» بازکرده بود !
این رئیس‌الوزرای ایران برای پاسخ‌دادن بتلگراف لردگرزن آنقدر قلمش را توی مرکب نگاه داشت تا کابینه‌اش سقوط کرد

چندلحظه بافرانسواز ساگان

نفرت میکند . بدبین است اما زندگی را دوست دارد

اطلاعات جوانان

فردامنتشر میشود وباهمه‌مزایائی‌که بیدا کرده‌بیمش‌ازهمه

۵ ریال

پیش‌بینی وضع هوا

پیش‌بینی وضع هوای ایران تا ظهر فردا طبق گزارش اداره پیش‌بینی کل هواشناسی بدینقرار است :

هوای شهر تهران صاف و گاهی کمی ابری که در بعضی اوقات بر مقدار ابر ها افزوده‌خواهدشد.

هوای سواحل بحرخزر ابری گاهی همراه با بارندگی پراکنده ، آذربایجان قسمتی ابری ودر بعضی ساعات تمام ابری همراه بابارندگی پراکنده ، شهرستانهای غربی قسمتی ابری و هوای بقیه نقاط صاف گاهی همراه با لکه های ابرپیش‌بینی میشود.

حداکثر درجه حرارت هوای شهر تهران در روز گذشته ۲۰(یکدرجه گرمتر از روزقبل) وحداقل‌آن ۸ درجه‌سانتیگراد بالای‌صفر بوده‌است.

گرمترین نقاطی که ایستگاه هواشناسی دارند در ۲۴ ساعت گذشته شهر آبادان با حداکثر ۳۰درجه سانتیگراد بالای صفر و سردترین نقاط شهرکرمان باحداقل ۵درجه‌سانتیگراد زیرصفر بوده است .

انتصابات تازه ارتش امروز اعلام شد

بقرار اطلاعی که خبرنگار ما بدست آورده انتصابات زیر در ارتش صورت گرفته است :

تیمسار سپهبد محوی فرمانده‌سپاه مرکزبمعاونت ستادبزرك ارتشتاران.
تیمسار سرلشکر مجیدی فرمانده سپاه پنج به فرماندهی سپاه یك .
تیمسار سرلشکر فولادوند فرمانده دانشکده افسری بفرماندهی سپاه‌پنج
تیمسار سرتیپ جم‌بفرماندهی دانشکده افسری .

تغییرات درکادر استانداران

امروز خبرنگار مااطلاع حاصل نمودکه آقای سرلشکر مقبلی استاندار کرمانشاه بتهران می‌آید .

هم اکنون سه تن ازاستانداران آذربایجان شرقی - آذربایجان‌غربی- گیلان درتهران بسر میبرند .

بطوریکه امروز کسب اطلاع شد احتمال دارد درپست بعضی ازایـن استانداران تغییراتی داده شود.

آقای نصرت‌الملك ملکی استاندار آذربایجان غربی‌بسمت استاندار کرمانشاه منصوب وبه آن استان عزیمت خواهند نمود .

آقای ملکی درظرف دوسه روز آینده بحضور ملوکانه معرفی‌خواهندشد.

همچنین احتمال دارد آقای محسن رئیس استاندار آذربایجان شرقی نیزبمحل ماموریت خویش مراجعت نکند وبجای وی شخص دیگری تعیین گردد .

سفیرجدید آلمان از راه‌زمینی بتهران حرکت‌کرد

آقای فن (اونگرن شیترنبرك) سفیر جدید آلمان طبق گزارشی که خبرنگار ماازآلمان فرستاده شهربن را ازراه زمینی بقصد تهران ترك گفته است.

قسمتی‌از لایحه مالك ومستاجر

درکمیسیون دادگستری مجلس شورایملی تصویب‌شد

ساعت نه صبح امروز کمیسیون دادگستری مجلس شورای ملی‌بریاست آقای فخرطباطبائی وبا حضور آقای دکترعاملی معاون وزارت دادگستری تشکیل شد ولایحه مالك ومستاجر مورد رسیدگی قرار گرفت وتاماده هفت آن بااصلاحات کلی‌که درآنها بعمل آمدتصویب شد .

آگهی‌های تسلیت

باقلبی اندوهبار درگذشت تالم انگیز **فخر الواعظین آقای سید علی کشفی بروجردی** را بعموم خانواده جلیل کشفی مخصوصا دوست وهمکار عزیزمان آقای سیداحمد کشفی تسلیت گفته بقاء وسلامت بازماندگان آن مرحوم رامسئلت مینمائیم .

کارمندان بانك تهران - شعبه چهار راه پهلوی

جناب سرهنك دکتر فروزی

بانهایت تاثر مصیبت وارده رابه‌آنجناب تسلیت عرض می‌نمایم . آ-۲۲۳۷۳ **سرهنك پرویزخسروانی**

مصیبت جانگداز را باستاد معظم و عزیز خود جناب آقای حسین آزرم صمیمانه تسلیت میگوئیم .

دانش آموزان دبیرستان نظام گروهان دوم کلاس ۶-۱

دوست عزیزمان آقای مهدی رفیعی مصیبت وارده را تسلیت می‌گوئیم . **مهنا - شاهپوری - صادم**

مصیبت وارده را بخانواده های محترم مخاطب رفیعی ورفیعی‌بخصوص دوست ارجمندم‌جناب‌آقای مهدی رفیعی تسلیت می‌گوئیم . **مسعود**

آخرین خبرها ۴ بعد از ظهر

داك هامرشولد به لائوس رفت

نیویورك - آسوشیتدپرس - داك هامرشولد دبیر کل سازمان ملل‌،با هواپیما به لائوس پرواز کرد تا اوضاع این کشور را مورد بررسی قرار دهد . مقامات سازمان ملل متحد علیرغم مخالفت شوروی ، تصمیم مزبور را اتخاذ کردند . هامرشولد گفت مدت يك هفته در لائوس خواهد ماند و ممکن است نماینده‌ای از طرف خود برای این کشور منصوب کند .

دبیر کل سازمان با مقامات دولت لائوس درباره ادعای آنها مبنی بر تجاوز ویت‌نام شمالی به‌لائوس مذاکره خواهد نمود .

اخیرا کمیسیون تحقیق سازمان ملل متحد در لائوس گزارش داد که ویت‌نام شمالی به شورشیان اسلحه و ملزومات میدهد ولی‌نیروی خودرابابن کشور نفرستاده است .

قطعنامه را با خون امضا کردند

دهلی جدید- خبرگزاری فرانسه- امروز عده زیادی ازدانشجویان‌هندی درخیابانهای دهلی نوبه تظاهرات ضدچینی دست زدند .

هزار نفر ازدانشجویان مزبور باخون خود قطعنامه ای امضاء کرده و آمادگی خودرا برای دفاع ازمرزهای‌آن کشوراعلام داشتند. عصرامروز نیز قرار است تظاهراتی برعلیه کریشنامنون ترتیب داده شود دراین‌تظاهرات دانشجویان درخواست خواهند کردکه منون ازپست وزارت دفاع‌استعفاءکند.

دستور رسیدگی به وضع زندانیان

بغداد- رویتر- روزنامه دست چپ رای العالم درشماره امروز خود گزارش میدهدکه عبدالکریم قاسم دستور داده است‌که سریعابکارزندانیان وبازداشتی ها درسراسر کشور رسیدگی شود .

قاسم دستور داده است‌کسانی‌که ممکن است باضامن وکفیل آزاد شوند. وگروهی نیز پس ازرسیدگی تبرئه خواهند شد .

یکی دیگر ازروزنامه های عراقی ازقول وزیربهداری مینویسدکه‌قاسم هروقت بخواهد میتواند بیمارستان راترك کند .

ماشین تبدیل آب شور به شیرین

لوس آنجلس- آسوشیتدپرس- امروز ماشینی که برای تبدیل آب شوربه آب شیرین ازنیروی خورشید استفاده میکند، بمعرض نمایش گذاشته شد. این دستگاه نوررا تبدیل به الکتریسته میکند ومیتواند، درهر ساعت درحدود ۱۵ لیترآب شوررا به آب شیرین تبدیل کند .

تهیه مقدمات کنفرانس سران غرب

واشنگتن - یونایتدپرس - امروز نمایندگان سه کشور بزرك غربی وآلمان غربی در وزارت خارجه آمریکا تشکیل جلسه دادند تا مقدمات کنفرانس سران دول غربی‌رافراهم سازند.جلسات مدتی ادامه خواهدداشت.

توت مولد سرطان است

نیویورك - خبرگزاری فرانسه - وزارت بهداری امریکا که پیوسته درفکر حفاظت امریکائیها ازخطربیماری سرطان است بااانتشاریك آگهی بحرانی درآن کشور ایجاد کرده است‌که نتایج‌آن دامنگیر میلیونها خانواده امریکائی خواهد شد ومیلیونها دلار خسارت وارد خواهد ساخت .

وزارت بهداری امریکا درآگهی خود به مردم این کشور اخطار کرده است‌که محصول «کرانبری»- یك نوع توت محلی‌که درامریکا مورداستعمال زیاد دارد- باامواد شیمیائی مسموم شده واستعمال آن خطرابتلاء به‌بیماری سرطان رادامن بردارد .

ژله «کرانبری» درتمام خانواده های امریکائی مخصوصا شب های عید نوئل بحدوفور مصرف میشود. درنتیجه این آگهی فروش ژله بکلی متوقف شده واعتراض تولیدکنندگان‌این محصول‌از هرطرف بلندشده‌است.

میانجگیری شوروی میان چین وهند

لندن- دولت شوروی میکوشدکه چین کمونیست و هند را پایان با میانجیگری خود اختلافات مرزی دهد .

بعقیده محافل سیاسی لندن نیکیتا خروشچف شخصا میکوشد که‌با آماده کردن زمینه مذاکرات دوستانه بین‌چین کمونیست وهند وسائل رفع اختلافات دو کشوررا فراهم سازد .

خوش اقبالی

شانس خانم اختر افخمی مهاجر تنها در این نبوده که برنده یکی از جوائز سیصد هزار ریالی‌سری ۴۶۳ هستند ، بلکه ایشان مادر شش فرزند هستندواین خودشانس بسیار بزرگی است .

«بنگاه بخت آزمائی ملی»

صدمتر فاصله و دو تصادف

آخر وقت امروز خبرنگار ما تلفنی از قم اطلاع داد کامیون شماره ۱۴۳۷۷ برانندگی عبدالله بیطرفان در مقابل بیمارستان نکوئی قم با علی محمد قربانی تصادف کرد وویرا بقتل رسانید .

لحظه‌ای پس از وقوع این حادثه در فاصلهٔ یکصد متری محل وقوع این تصادف در همان خیابان اتوبوس شهری خط يك بشماره ۱۸۴۱ و برانندگی عبدالحسین باعابری بنام باقر تصادف کرد وویرا بشدت مجروح نمود ورانندگان دستگیر شدند .

۲۰خبرنگاروفیلمبردار آمریکائی‌درتهران

بقرار اطلاع تاکنون نزديك بیست خبرنگار و فیلمبردار از طرف مطبوعات وایستگاه های رادیو و تلویزیون آمریکا برای تهیه گزارش و فیلمبرداری از جریان سفر آیزنهاور بتهران ویزای ورود به ایران گرفته و برای‌خود در هتلهای‌تهران‌جارزرو کرده‌اند.

عده‌ای از خبرنگاران و فیلمبرداران آمریکائی برای فیلمبرداری و تهیه گزارش هائی از جریان و مراسم ازدواج شاهنشاه نیز در تهران خواهند ماند .

همانطور که‌درشماره دیروز باطلاع خوانندگان رسید آقای جیمزهاگرتی سخنگوی کاخ سفید واشنگتن دو روز پیش از ورود آیزنهاور بتهران خواهند آمد .

خبرنگار سیاسی ما اظهار اطلاع میکند که در مسافرت های رئیس جمهوری ایالات متحده همیشه معمول است که جیمز هاگرتی یکی دو روز قبل پیش از ورود آیزنهاور برای ترتیب امور مربوط باقامت رئیس جمهوری به آن محل میرود چنانچه در سفر اخیر رئیس جمهوری بپاریس نیز سخنگوی کاخ‌سفید دو روز پیش بپایتخت فرانسه رفت .

آرامگاههای نادر و خیام و عطار

مورد بازدید هیئت آثارملی وباستانشناسی قرارمیگیرد

دیروز جلسه ماهانه هیئت موسسین انجمن آثار ملی بریاست آقای علاء تشکیل شد وآقایان دکتر صدیق ،سپهبد آق‌اولی ودکتر شفق بیاناتی مبنی‌بر تاسف از درگذشت مرحوم حکیم‌الملك که از اعضای موسس اولیه انجمن‌بوداظهار کردند . ضمنا بـرای تـرتیب قطعی کتیبهٔ تاریخی که‌باید برای آرامگاه نادرشاه تهیه شود و برای بررسی دقیق وضع‌بنای یادبود خیام وآرامگاههای عطار و کمال الملك وبولوار بین‌دو آرامگاه تصمیم گرفته‌شد که‌هیئت موسسین روز اول آذر به نیشابورو مشهدعزیمت کنند.

معادل‌یك‌سوم‌حقوق‌بازنشستگان‌ازاعتبارات‌پرسنلی‌کسرمیشود

امروز وزیر دارائی بکلیه وزارتخانه ها وادارات دولتی اطلاع دادکه چون طبق تبصره ٤ قانون بودجه سال جاری کلیه دستگاههای دولتی‌موظفند ازاول فروردین ماه معادل يك سوم حقوق بازنشستگان کشوری‌راازاعتبارات پرسنلی خود برداشت‌کرده وبعنوان کمك دروجه صندوق بازنشستگی پرداخت نمایند لذا دراجرای تبصره مزبور صورت بازنشستگان وزارتخانه هارا تهیه وظرف يك هفته بادارات کل بودجه وباز نشستگی‌ارسال دارند.

خلاصه اخبار کشور

★ امروز کسب اطلاع شد که والاحضرت شاهپور حمید رضا پهلوی با همسر خود خانم هما خامنه ای متارکه کرده اند .

★ امروز وزیر کشور طی بخشنامه‌ای بکلیه استانداران وفرمانداران دستور دادکه نسبت به‌تشکیل شرکت‌های تعاونی مصرف اقدام‌کنند.

★ شرکت ملی نفت مقدمات ساختن مسکن را برای کارکنان خطوط لوله وانبار نفت شهرری فراهم میکند ویك کوی مجهز و جدید بزودی درشهرری بوجود می‌آورد.

۵۰۰ هزارمتر مربع زمین برای این منظور جنب انبارنفت شهرری فراهم‌شده و۳۰۰خانه درآن ساخته میشود.

★ امروز کسب اطلاع شد بدستور شهربانی کل کشور بایستی روز جمعه آینده کلیه رانندگان شرکت واحد اتوبوسرانی در کلاس سخنرانی اداره راهنمائی و رانندگی شرکت نمایند . این دستور شامل آندسته از رانندگانیست که بعد از ظهر مشغول کار میباشند .

يك آلبوم نفیس و عالی

واینهمه مطلب :

آرزوی ملکه آینده : دو پسر ، دو دختر

دیروز يك دانشجوی ساده ، فردا يك ملکه زیبا

این عنوان رپورتاژی است‌که مجله کثیرالانتشار پاری‌ما چ برای مقاله جالب خود انتخاب کرده‌است

زندگی ملکه آینده درپاریس

آخرین اخبار و رپورتاژ های جالبی که هفته گذشته در مطبوعات مشهور اروپا پیرامون‌زندگی ملکه آینده ایران انتشار یافته توسط خبرنگاران روشنفکر از :پاریس ،لندن ، رم و برلن بتهران رسیده است .

سرگرد قوانلو نباید اعدام شود !

مصاحبه جالب وتکان دهنده ای که آقای احمد شریعتزاده وکیل سرگرد قوانلو باخبرنگار روشنفکر کرده اند

ویگن ، دو عشق و يك خودکشی

شایعه عشق دلکش و ویگن ، شایعه خودکشی يك دختر بخاطر عشق خواننده ترانه «شادومانه»

نمایندگان دوقلوهای لندن درتهران !

نامه این‌دختر ناشناس از يك فاجعه بزرك عشقی که در تهران روی داده پرده برمیدارد !
اینهاقسمتی‌از رپورتاژهای جالبی است که در شماره زیبا و خواندنی روشنفکربنظرشماخواهدرسید.

روشنفکر

امروز درتهران و فردا درشهرستانها نایاب میشود !

از فردا شب بزرگترین برنامه سال باشرکت مشهورترین هنرمندان اسپانیا

«بالت مارا»

که شهرت جهانی دارد وبرنامه آنها درتمام جهان بااستقبال عجیب روبرو شده

اتراکسیون خودرا در «کاباره‌دانسینك‌شکوفه‌نو»

اجرا خواهندکرد . وبدون تردید بااجرای این برنامه نام «شکوفه نو» بار دیگر زبانزد خاص وعام خواهدگردید

مستمنی است میز راقبلا رزرو فرمائید . تلفن ۳۰۴۶۸ - ۳۶۰۸۰

هتل قو - اهواز
خیابان خسروی و تبلیغات جنوب
۱-۲۶ آ-۲۸۱۵۶

نمایشگاه
وقسمت پخش بخاریهای
کلمن

بساختمان تقی نیا
خیابان سعدی
انتقال یافت
تلفن : ۳۶۹۳۳

خانه‌های ارزان قیمت

نقدو اقساط

تعدادی خانه ارزان‌قیمت باآب وبرق (جدیدالبناء) واقع در جاده شهرری باشرایط بسیار مناسبی فروخته میشود. طالبین برای‌خریدویااخذهرگونه‌اطلاعاتی بشرکت‌سهامی تیم خیابان اکباتان شماره ۱۰۰ تلفن ۳۶۲۹۵ تا۳۶۲۹۹مراجعه فرمایند.

«آگهی نوین» آ- ۲۹۱۹۲

آگهی مزایده فروش زمین

بنگاه حمایت‌مادران و نوزادان يك‌قطعه باغ مشجرمحصورملکی متصرفی خودرا بمساحت درحدود هفتهزارمترمربع واقع درجاده شمیران (باغ‌صبا) بفروش میرساند داوطلبان خرید زمین مزبور پیشنهادات خودراکتبا با درنظرگرفتن حداقل مترمربع ششهزارریال وسپردن پنجاه‌هزارریال ودیعه بحساب بانکملی شماره (۲۷۹۳٤) تا آخر وقت اداری روز سی‌ام آبانماه‌بدفتر بنگاه حمایت‌مادران ونوزادان واقع‌درخیابان مولوی درمقابل دریافت رسید تحویل نمایند پیشنهادات واصله روزچهارشنبه اول آذرماه ساعت ۱۰صبح باحضور شرکت‌کنندگان بازخواهد شد بنگاه در رد ویاقبول يك ویاکلیه پیشنهادات مختار است .

بهای آگهی ومالیات‌وکلیه عوارض مربوطه بعهده خریدار میباشد نصف‌بهای زمین‌نقدا یکجا درموقع معامله دریافت خواهدشدونصف دیگرآن درسه‌قسط متساوی تامدت یکسال باید پرداخته شود . ۱-۳ آ-۲۸۵۳۲

هم میهنان عزیز قبل ازخرید هرنوع بخاری ازبخاری آزمایش دیدن کنید «وگا»