جنگ خونین اردن و اسرائیل در اورشلیم

اطلاعات

سه‌شنبه ۱۱ خردادماه ۱۳۴۴ . . . . . شماره ۱۱۶۹۴

. . . . . سال سی و نهم . . . . . تکشماره ۴ ریال

● ارتش اردن باتیراندازی شدید جلوی پیشروی اسرائیل را گرفت

● رئیس جمهوری مصر از سوریه پایگاه خواست و از اینکه کشور های عربی به ارتش وی اجازه ورود بخاك خود نمیدهند اظهار تاسف کرد

● ناصر گفت دنیای عرب دچار تجزیه شده و اتحاد عرب ضعیف ترین پیوند بین اعراب است

● عبدالناصر اعلام کرد در شرایط کنونی اعراب قادر به جنك با اسرائیل نیستند

درصفحه ۳

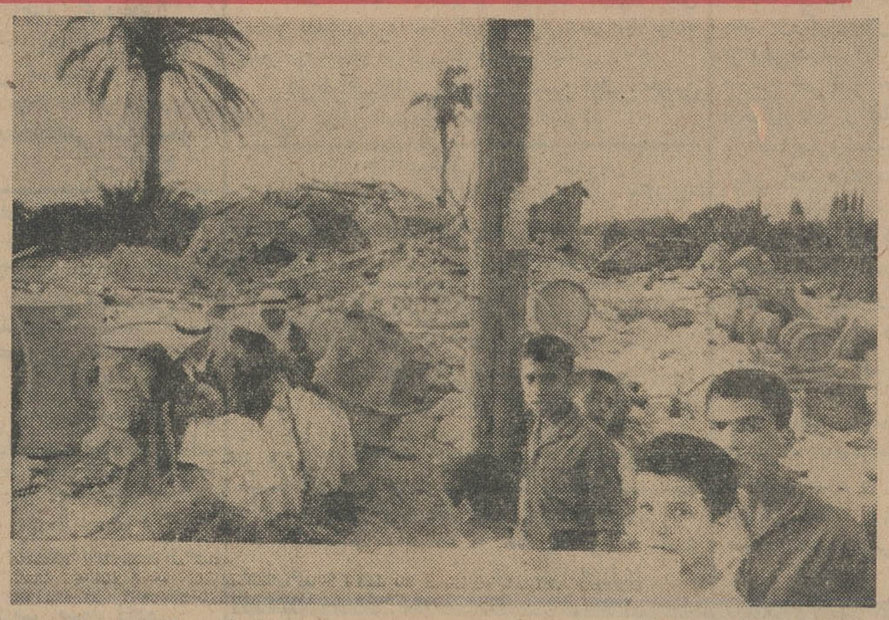

نیرو های اسرائیل در حمله خود به شهر کوچك «جنین» در اردن یك کارخانه آرد را بکلی ویران کردند . این عکس کودکان اردنی و چند تن آسیابان را که پس از بازگشت اسرائیلی ها در کنار خرابه های کارخانه آرد اجتماع کردند نشان میدهد .

شاهنشاه و شهبانو

فردا ساعت ۶ بعداز ظهر بتهران وارد خواهند شد

● مردم خیابانهای تهران و مخصوصا مسیر اعلیحضرتین را چراغانی کردند

اعلیحضرتین روز دوازدهم اردیبهشت ماه بدعوت روسای جمهوری برزیل و آرژانتین و فرماندار کل کانادا باین‌سه کشور سفر کردند و سپس برای چندروز اقامت خصوصی واردپاریس شدند. و در اولین روز اقامت خود در پاریس در میهمانی ژنرال دوگل که بافتخار اعلیحضرتین در کاخ «الیزه» ترتیب یافته بود شرکت فرمودند .

بقیه در صفحه ۱۴ ستون اول

هنرمندان رادیو در دادسرا

● سه تن از آهنگسازان رادیو میگویند بجای آنکه خواننده و شاعر وترانه ساز از صاحبان‌موسسات صفحه پرکنی طلبکار باشند ، بدهکار شده‌اند

● معینی کرمانشاهی قبل از رویت برك احضار نزد بازپرس‌رفت وتوضیحاتی درباره‌شکایتی که‌علیه‌وی شده داد

صبح‌امروز آقای معینی کرمانشاهی شاعر ترانه‌سازرادیو باتوجه به‌پرونده‌ای که ازطرف چند کمپانی صفحه‌پرکنی نزدادسرای تهران‌علیه وی و خانم‌الهه وآقای روانبخش‌طرح‌شده‌بود‌بدادسرای تهران آمد. همراه آقای معینی کرمانشاهی آقایان مهندس خرم ، حبیب‌اله‌بدیعی ، کورس‌سرهنگ‌زاده‌و تجویدی برای اطلاع‌از چگونگی‌احضار آقای معینی کرمانشاهی بدادسرای تهران آمده بودند .

● سابقه شکایت

قبلاباطلاع خوانندگان عزیزرسیده بود که‌از طرف چند کمپانی صفحه پرکنی علیه سه‌نفر هنرمندان رادیو اعلام جرمی بدادسرا تسلیم شده و کمپانی های مذکور باتعیین وکیل

بقیه در صفحه ۱۳ ستون اول

پاسخ شاعران به رئیس دانشگاه

دردنیای ماشینی امروز شعردوای دردهاست !

● صهبا، سیمین‌بهبهانی، معینی‌کرمانشاهی ، رهی معیری و محمد نوعی به دکتر صالح جواب دادند

دکتر صالح رئیس دانشگاه دیروز ضمن توجیه تحصیلات دانشگاهی اشاره به‌این موضوع کرد که مملکت ازاین پس محتاج به‌تکنیسین و تربیت متخصص داردنه‌شعرو شاعری وتوسعه دانشکده‌هائی که کارشان تربیت‌شاعر وتاریخ‌دان وازاین قبیل است .

سخن دکترصالح در مورد تربیت تکنیسین و متخصص مورد قبول همه وحتی شاعران هم هست .

ولی شاعران میگویند همانطور که متخصص وکارشناس لازم است جامعه به‌شعرو شاعرهم نیازمند است .

اینها ازسخن‌کنایه‌آمیزرئیس دانشگاه خاطرشان رنجیده وامروز هرکدامشان در پاسخ آقای دکتر صالح‌نظریات‌خود

بقیه در صفحه ۱۳ ستون پنجم

مسافران ایران و عراق

از پرداخت بهای روادید معاف شدند

امروز اطلاع رسید که «طبق‌موافقت حاصله بین دولت شاهنشاهی ایران و جمهوری عراق از تاریخ ۱۱ خردادماه ۱۳۴۴ (اول ژوئن ۱۹۶۵) بهای‌روادید بین ایران و عراق لغو شده واز امروز اتباع دو کشور برای مسافرت بین ایران و عراق وجهی برای اخذروادید پرداخت نخواهند نمود .

گزارش خبرنگار ما حاکیست که تاکنون از مسافران ایرانی عراق ۶۳ ریال و از مسافرانی که از عراق‌بایران می‌آمدند ۵۳ ریال بابت صدورروادید پول میگرفتند همین مسافرانی که روادید عبور از ایران میخواستند میبایستی ۶ ریال بپردازند ، این‌پولها بموجب تصمیم تازه دو دولت از امروز دریافت نخواهد شد .

بازهم پیرامون زندانیان حادثه‌کاخ مرمر

دو نامه دیگر

بین نمایندگان افراطی پارلمان انگلیس و سفیر ایران مبادله شده

سفیر کبیر ایران آخرین پاسخ را بافراطیون چنین داد : از مکاتبه خودداری نمائید

سفیرکبیر ایران در لندن

دیروز دو نامه‌ای که میان نمایندگان جناح‌چپ افراطی‌پارلمان انگلستان و آقای اردشیر زاهدی درباره متهمین حادثهٔ کاخ مرمر که تحصیل‌کرده های منچستر می باشند مبادله شده بود بچاپ‌رسید.

طبق اطلاعی که امروز بدست‌آمد دو نامه دیگر در همین‌زمینه‌مبادله شده که در نتیجه سفیر کبیر ایران آخرین پاسخ را برای نمایندگان جناح چپ فرستاد ودر حقیقت باین نامه پرانی پایان‌داده است .

بقیه درصفحه سیزدهم

جادهٔ هراز

که فرو نشسته بود باز شد

آخروقت امروز خبرنگار اطلاعات که‌براه هراز رفته بود بتهران‌بازگشت و گزارش داد‌که راه هراز درمنطقه پنجاب که‌براثر حرکت زمین فرو ریخته بود بازشد و عبوربرقرارگردید

خبرنگار مادر آمل گزارش میدهد مقارن ظهردیروز جاده‌هراز درحوالی سیاه بیشه واقع در ۴۲ کیلومتری آمل بطول ۸ متر و عمق بیست متر فرو نشستو در نتیجه راه بند آمد و صد ها اتومبیل در دو طرف محل فرو رفتگی متوقف گردیدند . گفته میشود براثر طغیان‌رودخانه و نفوذ تدریجی آب در این قسمت جاده، فرورفتگی پدید آمده است . خبرنگار ما در آمل که پس از اطلاع ازجریان شخصا از محل دیدن کرده است طی گزارش دیگری اطلاع داد : دربازدیدی که عصر دیروز از محل فرو رفتگی جاده هراز بعمل آوردم معلوم شدکه فشار و طغیان آب رودخانه در فرو رفتن جاده دخالتی نداشته است‌زیرا از محلی که آب جریان دارد تاجاده چندین متر فاصله است . جالب اینکه در این قسمت جاده بطول ۱۵

بقیه در صفحه ۱۵ ستون دوم

راهزنان ونک چگونه شناخته شدند

● متهمین بااتومبیل راه را بر عابرین‌می‌بستندوضمن ربودن محتویات جیب‌آنها مضروبشان می کردند و مرتکب عملیات منافی‌عفت میشدند

دیروز رای دادگاه تجدید نظر شماره یك دادرسی ارتش در باره پنج‌نفر نظامی وغیرنظامی که متهم به‌راهزنی توام با آزار واعمال منافی عفت درونك بودند منتشر گردید.

بموجب این رای غیر نظامی جلیل وثوقی ، گروهبان سوم اخراجی، اصغر نباتیان وسرباز وظیفه امیر غنی‌طبع هریك بده سال حبس با کار و گروهبان سوم‌اخراجی‌یعقوب پورآقائی وسرباز وظیفه حسین برمکی هریك به‌۵سال حبس باکار محکوم شدند .

● شکایت های پیاپی

این عده در ۱۲ فروردین ماه سال پیش بوسیله مامورین ژاندارمری دستگیر شدند .خبرنگار ماپیرامون اتهام آنها تحقیقاتی بعمل آورده گزارش داده است : ساعت۲بامداد یکی از شبهای اواخر سال ۱۳۴۲ مردی به‌پاسگاه ژاندارمری‌شکایت کرد هنگامیکه باتفاق همسرش‌از جاده اوین عبور میکرده چندنفرکه در داخل اتومبیل شماره ۱۷۵۷۱۲ قم بودند راهرا براوبستەو ضمن اینکه وی‌را کتك زدند جیبش راهم خالی کرده‌اند .

چند شب بعد شخص دیگری مراجعه کرد واظهار داشت‌هنگامی که‌درکوی مکانیرسرگرم تفریح بوده، چندنفر با اتومبیلی که‌پلاك جلوی آن بشماره ۶۵۹۰ و پلاك عقب آن شماره ۲۲۵۲ بود، باوحمله کرده و ضمن اینکه محتویات‌جیب اورااخالی کرده‌اند، بسختی‌مضروبش نمودند وسپس زنی راکه همراه‌او بوده باخود برده‌اند .

تحقیقات مامورین برای شناختن اینده هنوز به‌نتیجه نرسیده بود که مرد دیگری به‌پاسگاه ونك‌آمد ونظیر چنین شکایتی تسلیم کردو اعلام داشت که مهاجمین‌بااتومبیل شماره ۴۸۶۸۶ حرکت میکردند.

پاسگاه بافعالیت خود توانست‌از روی شماره اتومبیل و مشخصات سرنشینان آن ، هرپنج نفر را دستگیر کند و باشاکیان مواجهه بدهد . آنها ضمن بازجوئی بعمل خود اعتراف کردند واظهار ندامت وپشیمانی نمودند .

پرونده بدادرسی ارتش ارسال گردید و دادگاه نظامی آنهارا محکوم ساخت .

● ماده قانون

بموجب ماده ۴۰۸ قانون مجازات هرکس در راهها وشوارع بنحوی‌از انحاء مرتکب راهزنی شود، چنانچه سلاح گرم همراه داشته باشد به اعدام و چنانچه بدون سلاح باشد بحبس از ۳ تا ۱۵ سال محکوم خواهد شد وچنانچه سرقت مقرون به‌آزار باشد جرم شدیدتر تلقی میشود.

رئیس دانشگاه تهران امروز بخبرنگار ماگفت:

دانشکده پزشکی مسئول معالجه همه بیماران نیست

تمام سازمانهای بهداشتی کشور باید برای بیماران طرح واحدی را اجراکنند

● عدم هم آهنگی موسسات بهداشتی بزرگترین‌مشکل بیماران ومجروحین‌حوادث تهران است

● در محلات مختلف و به نسبت جمعیت باید بیمارستانهائی ایجادکرد

● از مصدوم ومسموم‌نباید بازجوئی کرد بلکه بایداو را مستقیما به‌بیمارستان رسانید

رئیس دانشگاه تهران امروز به دنبال اظهارات خود در مصاحبه قبلی که در شماره گذشته درج شده بود مشکلات درمان مردم پایتخت‌وراههائی

بقیه در صفحه ۱۳ ستون اول

یک میلیارد ریال طلب مردم پرداخت میشود

در دوماه اول سال ۲ میلیارد ریال از مطالبات سال ۴۳ پرداخت‌شد

● برای پرداخت ۲ میلیارد ریال مطالبات سال ۴۳ مهلت قانونی ازآخرخرداد تا آخر مردادتمدیدخواهد شد

۳میلیارد ریال از ۵میلیارد ریال باقیمانده مطالبات بودجه سال ۴۳ مردم وکارمندان دولت از دولت ،در دوماه اول سال پرداخت گردید و احتمالا در ماه جاری یك میلیارد ریال دیگر نیز پرداخت خواهدشد.

بقیه در صفحه ۱۵ ستون دوم

یک ویلای مجهز در شهر زیبای دریاکنار

جایزه جدید قهرمانان‌شانس بلیطهای اعانه ملی

بنگاه اعانه ملی‌علاوه برجوایزنقدی‌که در ظهر بلیطهای اعانه ملی بشرح زیر درج‌گردیده است :

۱	جایزه ۲ر۰۰۰ر۰۰۰ ریالی
۱۰	« ۲۰۰ر۰۰۰ ریالی
۱۰۰	« ۵ر۰۰۰ ریالی
۱ر۰۰۰	« ۱ر۰۰۰ ریالی
۱۰ر۰۰۰	« ۱۰۰ ریالی
۱۰۰ر۰۰۰	« ۵۰ ریالی

۲ جایزه ارفاقی ماقبل و مابعد
جایزه دو میلیون ریالی هریك
پنجاه هزار ریال
۲۰ جایزه ارفاقی ماقبل ومابعد
جایزه دویست هزار ریالی هریك
پنج هزار ریال

۱۷ ویلا درشهر زیبای دریاکنار خریداری‌کرده است‌که بطور فوق‌العاده هر هفته یکی ازاین ویلاها را بقهرمان شانس بلیط‌های اعانه ملی تقدیم نماید.

بدین ترتیب هرهفته از میان‌برندگان جوائز ۲۰ هزارتومانی‌و۲۰۰هزارتومانی که تاروز چهارشنبه هفته بعد به‌بنگاه‌اعانه‌ملی مراجعه‌کنند، یك نفر بحکم‌قرعه‌قهرمان شانس میشود وعلاوه بر دریافت جایزه نقدی ، سند مالکیت یك ویلای مجهز در شهر زیبای دریاکنار نیز بنام او صادر میگردد.

بنگاه اعانه ملی

فرصت کوتاه

لورنس عربستان در سینما سانترال

چند روز دیگرادامه دارد ضمنا روز یکشنبه ۱۶ خرداد ساعت چهار و دوشنبه ۱۷ خردادساعت ۸ونیم بعدازظهر برای خارجیان مقیم ایران به زبان انگلیسی نمایش داده میشود

اطلاعات العربیة

الإخاء

مجلة سياسية ثقافية مصورة

تصدر عن دار اطلاعات في طهران

منتشر شد از روزنامه - فروشان خریداری فرمائید

سرمای شدید در تهران

طبق نظر کارشناسان ساعت ۵ر۸ امشب یك جبهه هوای سرد ازسیبری وارد تهران میشود.

اهالی محترم توجه داشته باشندکه باید از لباس زمستانی استفاده نمایند.

شرح در صفحه پانزدهم

کولر

هات پوینت

ساخت آمریکا

به ظرفیتهای ۵ر۱-۲ تن

شرکت پارس ماشین

ساختمان آلومینیوم طبقه۶

تلفن ۴۳۵۱۸

تفسیر خبرگزاری فرانسه درباره مسابقات کشتی منچستر

درصفحه ۱۲

سئوال شیمی و مثلثات

داوطلبان ششم متوسطه مورد اعتراض قرار گرفت

داوطلبان ششم طبیعی نسبت بطرح سئوال شیمی اعتراض کردند وآنرا مشکل دانستند مقامات مربوط هم اکنون مشغول رسیدگی هستند تا در صورتیکه اعتراض داوطلبان‌صحیح بنظر برسد «بارم» آنرا تغییرداده‌و بداوطلبان کمك نمایند .

اعتراض بسئوال مثلثات

محصلین سال ششم متوسطه‌ریاضی بعد از ظهر دیروز نسبت بطرح‌یکی از سئوالات مثلثات خود اعتراض کردند و آنرا خارج از برنامه‌درس خود دانستند .

بقیه‌درصفحه۱۲

کولرامرسون

باظرفیت های ۱-۲ - تن

ساخت آمریکا

پارس‌ماشین ساختمان آلومینیوم

طبقه۶ تلفن ۶۱۲۳۶۰

۵۴۶۸

اطلاعات دختران و پسران

دوشنبه‌ها منتشر میشود

«آرمان» هنرمند برجسته سینمای وطن‌ما

اولین ساخته خودرا تقدیم میدارد

عروس دریا

شرح درصفحه سوم

آگهی دعوت مجمع عمومی آشوریهای تهران

طبق ماده ۳۱ اساسنامه انجمن آشوریهای تهران بدینوسیله از عموم آشوریهای ساکن تهران اعم از اناث وذکور (از ۲۰سال ببالا) دعوت مینماید در جلسه مجمع عمومی که روزجمعه۱۱تیرماه ۱۳۴۴ ازساعت ۸ صبح در محل دبستان سوسن واقع در خیابان فروردین کوچه دانش تشکیل میگردد باردست‌داشتن‌شناسنامه وکارت عضویت حضور بهمرسانند . دستور مجمع عمومی بقرارزیر خواهد بود .

۱- استماع گزارش فعالیت سه‌ساله انجمن

۲- انتخاب اعضاء جدید انجمن

آ-۵۲۴۱ انجمن آشوریهای تهران

فقط تاسه روز دیگر فرصت دارید که‌از استفاده کنید.

حراج بزرك نمایشگاه مبل ایتال استیل

ایتال‌استیل بعلت تغییرشغل کلیه مبلمان‌موجودی خودرا که در نوع‌خودبینظیرند باتخفیف بیسابقه تا۵۰٪ارزانتر ازقیمت‌تمام‌شده بفروش‌میرساند.

ایتال‌استیل خیابان شاهرضا مقابل در ورودی دانشگاه تلفن ۶۱۳۶۳۶ آ-۷۱۲۲

جریان روز

خواهران ترک درخانه برادران ایرانی!

خوانندگان عزیز مامسبوقند که بنابدعوت انجمن نوشیزگان وبانوان وابسته بموسسه اطلاعات ، تیم دختران والیبالیست «دمیراسپورت» سازمان معروف و معتبر ورزشی کشور همسایه ماترکیه اخیرا بتهران‌آمد ودرتهران سه‌مسابقه دادکه اولی باتیم باشگاه بانوان تاج‌بود ، دومی باتیم انجمن دوشیزگان و بانوان ، سومی باتیم کلنی دانشگاه .

نتایج مسابقات مزبور رادرستونهای ورزشی‌روزنامه ملاحظه فرمودید . اما آنچه برای ما و میهمانان گرامی ما حائز اهمیت‌است مطلقا نه‌برد است ونه‌باخت . برای اینکه روح‌ورزش آماتوری وهدف مبادله تیم های ورزشی بین ممالك دوست هرگز متوجه نتایجی که از نفس مسابقات گرفته میشود نمی‌باشد بلکه غایت مطلوب ، نتایجی‌است که از تماس های ورزشی ، ازرفت وآمد های دوستانه، ازآشنائی های بیشتر وایجاد تفاهمات تازه تر عاید میگردد .

بهمین مناسبت است که‌مثلا درمراسم المپیك که جنبه بین‌المللی دارد و میدان عظیمترین و مهمترین مبارزات ورزشی است لفظ «مسابقه» رابکار نمیبرند و میگویند «بازیهای‌المپیك» برای اینکه هدف سبقت جوئی و جدال وخشونت برای‌بدست آوردن مدالها و امتیازات بیشتر نیست بلکه هدف‌گردآوردن قهرمانان کشورهای جهان دریك میدان ،برافراشتن پرچمهای ملل متنوع درکنار یکدیگر و خلاصه کمك به صلح وتفاهم انسانی است ازراه یك تماس بزرك ورزشی.

درمورد ایران و ترکیه بالاخص این نکته‌مصداق کامل دارد. چراکه خوشبختانه دوستی محکم واستوار وکم‌نظیری که‌از عصر سلطنت اعلیحضرت فقید میان ملت‌ایران وملت‌ترك پی‌ریزی شده، امروز بدرجات‌عالی ورفیع خودرسیده است .

امروز ، آن‌برادری و اتفاق و تفاهمی که پادشاه فقیدما و حضرت کمال‌آتاتورك بنیان گذار ترکیه جوان درملاقات تاریخی خود آرزوی آنرا کرده بودند به‌احسن وجه‌تحقق پذیرفته وباعلاقه خاصی که شاهنشاه مابه تعقیب‌نیت عالی پدر داشتند و اهتماماتی که جهت‌ایجاد تفاهم و گسترش روابط ایران و ترکیه مبذول داشتند آنچنان افق‌روشنی درمناسبات دوکشور پیداشده است که‌مانند آنرا کمتر میتوان سراغ‌کرد .

وچرا که چنین‌نباشد وقتی دوملت همسایه‌اند ، هم‌کیشند ، بستگی های فراوان تاریخی ، فرهنگی و ادبی‌دارند ، قادرند درحل‌مشکلات مشابه خویش از امکانات مشترکشان استفاده کنند و خلاصه همه مقتضیات برای دوستی روز افزون آنها موجود است و مانع مفقود !

بهرحال، دامنه دوستی و اتفاق و تفاهم ایران‌و ترکیه بازمینه مساعدی که فراهم آمده خودبخود هرروز گسترش می‌یابد و این اتحادیه‌ای که از مرز های پاکستان شرقی تا سرحدات غربی ترکیه دامن‌گسترده است آثار فوائد و ثمرات خودرا در جهت نیکبختی‌سه ملت ایران، ترکیه ، پاکستان هرروز بیش‌از روزپیش آشکار خواهد ساخت . مانیز خوشوقتیم که عندالامکان سهمی را که‌یك موسسه فرهنگی و مطبوعاتی میتوانند راه‌کمك به‌توسعه روابط دوملت دوست و برادر ایفا کند درنوبه خود اداکرده و بعداز این خواهیم کرد .

سفر دختران والیبالیست تیم «دمیراسپورت» به تهران واصفهان، این فرصت‌را فراهم ساخت که‌دسته‌ای دیگراز فرزندان عزیز ملت ترك، باایران و احساسات ملت ایران نسبت بکشور و ملتشان آشنا شوند و در عین‌حال که‌خود مبلغ صمیمانه‌ترین پیامهای ملت ترك برای ملت ایران بودند ، درمراجعت نیز ترجمان درود های گرم ملت‌ایران بملت ترك واقع گردند .

محققا دختران ترك خاطرات خوشی ازایران بهمراه خواهندبرد . خاطراتی مافوق مسئله برد و باخت در مسابقات وبالاتر از آنچه مربوط بعوالم مادی و صوری است.

امیدواریم دامنه این‌قبیل مبادلات ورزشی ، فرهنگی، ادبی ، هنری و اجتماعی نیز مثل دامنه روابط دوستانه ایران وترکیه روزبروز بسط و توسعه‌بیشتری پیداکند، ورزشکاران‌و هنرمندان وادباواستادان صنایع ظریفه ازایران بترکیه بروند ، با ترکیه و ملت‌ترك بیشتر آشنا شوند و متقابلا ازترکیه گروههای مختلف بخانه برادران ایرانی خود بیایند و مارا بمیهمانداری سرافراز سازند .

مجالس ترحیم و یاد بود

خانواده های نصیر پور . ثقة الاسلامی ـ فتوحی ـ فرج‌الهی ـ دیبا ـ آصف زاده ـ طسوجی ـ چیت‌ساز ـ عامری ـ چایچی ـ بصیرپور امیر پرویز ـ فرداد ـ منیعی ـ صدوقی ـ وکیل مظفری ـ سهرابی ـ فخیمی ـ امیرانصاری ـ مرزآبادی ـ ضیائی ـ محتشمی ـ اهری ـ هریس چیان ـ آصفی ـ یدالله‌مستشاری ـ دوللو علی‌زاده کاغذچی ـ اشتری ـ صارمی ـ امیرحاجبی دکتر امیرکبیریان ـ توفیق ـ

بانهایت تاسف و تالم فوت شادروان‌مرحومه مغفوره حاجیه آقا زاده خانم صدر ثقةالاسلامی همشیره مرحوم آیت‌الله العظمی ثقة الاسلام را باطلاع دوستان و آشنایان می رساند . مجلس ختم آنمرحومه روز چهارشنبه ۱۲ خرداد از ساعت ۹ تا ۱۱صبح در مسجدمجد منعقدخواهد بود و مجلس ختم زنانه نیز در همان روز از ساعت ۵ تا ۷ بعد از ظهر در منزل آن مرحومه واقع در خیابان کاخ جنوبی کوچه هلالی‌برگزار می شود .

۲ـ۲ آ ـ ۵۱٤۱ **دکتر نصیر پور**

به‌مناسبت سالگرد شهادت افسر فقید شهر بانی **عباسعلی اوشکسرائی** عباس‌عزیز باغروب‌آفتاب‌سیزدهم خرداد ٤٤ یکسال از شهادت نابهنگام تو می گذرد ولی داغ‌مرك تو همواره بر قلب‌ها بجا است .

همسر تو . مریم آبخس

باطلاع خویشان و دوستان و آشنایان‌می رساند مراسم روز سالگرد فوت مرحوم **جمشید حبرون** درروز جمعه ۱٤ خرداد ۱۳٤٤ ازساعت ۹ تا ۱۱ صبح در منزل‌حبرون‌واقع‌دریوسف‌آباد خیابان محمد رضا شاه کوچه پیرسیدی شماره ۱۰برگزار می شود .

۱ـ۲ آ ـ ۷۳۲۰

روز چهارشنبه ۱۲ خرداد ماه ٤٤ که مصادف با چهلمین روز درگذشت شادروان **ناهید شفیعی (جعفری)** است بلحاظ فصل‌گرما وعدم مزاحمت بستگان ودوستان ازانجام‌مراسم رسمی خودداری می شود وفقط عده ای ازاقوام در مقبره خانوادگی (در قم)شرکت‌خواهدفرمود

شهلا فرهنك(شفیعی) حسین شفیعی . ناصر جعفری

آ ـ ۵۲٤۹

مجالس وعظ و سوگواری

بسمه تعالی

از لیلهٔ چهارشنبه دوم ظفرالمظفر ۸۵ مجلس موعظه وسوگواری خامس آل عبا علیه‌السلام در مسجد جامع حضرت عبدالعظیم ع منعقد است و ازساعت ۹ الی ۱۰ خطیب دانشمند آقای حاج شیخ‌باقرنهاوندی مستمعین‌را مستفیض می ـ فرمایند .

محمد مهدی کنی

طبق معمول سنواتی تا جمعه ٤ ماه صفر مجلس سوگواری خامس آل عبا علیهم السلام عصر ها در منزل حقیر ادامه دارد .

سید جلال‌الدین بیوك زنجانی

تسلیت

جناب آقای دکتر نصیرپور

مصیبت واردهرا تسلیت عرض می‌نمایم.

آ ـ ۷۱۵۰ **دکتر حاذق اعظم**

سرکار سروان علی اصغر کردبچه

مصیبت واردهرا به خانواده های کردبچه. تاجریان .شیدائی .صادقی تسلیت عرض‌نموده بقای عمر جنابعالی را از خداوند خواستاریم .

حسن‌ابراهیمی . شریعت‌پناهی.علی‌اصغر نعمتی

آ ـ ۵۲۳۳

سرور معظم سرکار سروان علی اصغرکردبچه

باقلبی مملو از تاثر فوت پدر بزرگوارتان را تسلیت عرض و بقاء خانواده‌ارجمندرا ازایزد یکتا خواهانم .

حسن ابراهیمی

جناب آقای دکتر نصیرپور نیابت‌ریاست فدراسیون فوتبال ایران بدینوسیله مصیبت واردهرا به آنجناب وخانواده‌محترم‌تسلیت‌عرض مینماید .

فدراسیون فوتبال ایران

فرماندهی محترم تیپ ۲۲زرهی سرکار سرهنك موید . افسران ، درجه داران و افراد گردان ۸۵تا نك مصیبت واردهرا تسلیت‌عرض می نمایند .

آ ـ ۷۸٤ **سرگرد میر صمد زاده**

فرماندهی محترم تیپ ۲۲ زرهی سرکار سرهنك موید . افسران ،درجه داران و افراد گردان ۸٦تانك مصیبت واردهر اتسلیت عرض می‌نمایند .

سرگرد محمد زاده

باکمال تاثرو تالم درگذشت‌شادروان سیدحسن کسائی معاون اداره آموزش وپرورش ناحیه‌یك تهران را از طرف خود وفرهنگیان شهرستان دشت‌میشان بجناب آقای کسائی برادر آن مرحوم تسلیت عرض‌نموده و خودرا شریك در این سوگواری میدانیم .

رئیس‌اداره آموزش و پرورش شهرستان دشت میشان ـ صادقی

دوست‌و همکار محترم‌جناب آقای‌دکترنصیرپور

باکمال تاسف مصیبت واردهرا حضور جنابعالی و کلیه فامیل تسلیت‌عرض‌نموده بقای عمر سرکار وخاندان محترم‌را از خداوند متعال آرزو داریم .

دکتر ابوالملوکی . دکتر باسقی . دکتربدخشان دکتر بیرجندی . کاظم بهنام . دکتر حکیم‌زاده. دکترحاج حریری . حق‌شناس. دکتر شروین . دکتر شفائی. دکتر طباطبائی . جلال طباطبائی دکتر طبری . دکتر قائمی . دکتر کلانتری . مهندس کهکشان . سرلشگر دکتر کنی. دکتر جلال‌کنی .دکتر گنج بخش . دکتر گنجی. دکتر مشحون . دکتر میر عمادی . دکتر نظام . محمد همایونفر

آ ـ ۵۲۳۱

همکار محترم جنا ب‌آقای دکتر نصیرپور

از طرف خود و کارمندان بیمارستان ایران مصیبت واردهرا به جنابعالی و فامیل محترم تسلیت عرض می نماید .

آ ـ ۵۲۳۵ **دکتر محمد کوثر**

تیمسارسرتیپ پرویز نقدی

افسران و درجه داران و افراد گردان ۱۰۵ـ۷ توپخانه مصیبت واردهرا صمیمانه تسلیت می گویند .

مرند ـ سرگردپاشائی

مهری عزیز : در غم‌تو شریك هستیم .

دانشجویان کلاس شماره ۳ تربیت‌معلم عاصمی

سرکار افسر یاریامن رحیمی

مصیبت وارده را به خانواده آنمرحوم و مخصوصا جنابعالی تسلیت عرض می نمائیم .

علی اصغرطارانی . رزاق مرشدی . قاسم طارانی

درگذشت شادروان تیمسار سپهبد علی اصغر نقدی را به خانواده محترم‌نقدی وخانواده محترم‌عمیدی تسلیت عرض می نمائیم .

از طرف‌اهالی چهارراه حسن آباد . حسن فزونی .علی شهباز .عباس کنگرلو

جنا ب‌آقای مرتضی قاموس

فوت‌پدر بزرگوارتان را به جنابعالی وکلیه بازماندگان تسلیت عرض می نمایم .

آ ـ ۵۲۳۹ **اصغر علینقی**

یاران دبیرستانی شرف مراتب تاسف وتاثر عمیق خودرا نسبت به مصیبت وارده بیارعزیز دبیرستانی جناب آقای دکتر باقر نصیر پور تسلیت عرض نموده بقای عمر وسلامت ایشان را ازدرگاه حضرت احدیت خواهانند .

از طرف‌یاران دبیرستانی شرف ـ رستگارزاده

جناب آقای دکترباقرنصیرپوراستادمحترم

مصیبت واردهرا به حضرتعالی تسلیت عرض‌می نمایم.

دکتر دارا عزیزی

سپاسگزاری

تشکرو اعتذار

از کلیه سروران و دوستان و آشنایان و همکاران گرامی که با نهایت لطف و مرحمت عنایت فرموده در مراسم تشییع و مجالس ختم پدر بزرگوارم«**مرحوم حاج سید محی الدین مزارعی**»درتهران و شیرازو سایرشهرستانهای فارس شرکت نموده و با تشریف فرمائی یا ارسال نامه و تلگراف و برگزاری مجالس ختم در ضایعه ومصیبتی که برای خانواده مزارعی پیش آمد همدردی فرمودند بخصوص آقایان علمای اعلام و قضات دیوان کشور و دادگاه‌های استان و دیوان کیفرو دادگاه های شهرستان و دادسرای شهرستان و دادگاه های بخش‌تهران وهمچنین همکاران دادگستری و نیز سران محلات شیراز و فارس صمیمانه تشکر و سپاسگزاری می نماید.

در قبال این همه الطاف و مراهمی که تسلی‌بخش بازماندگان است زبان شکرگزاری قاصر و ناتوان است .از درگاه ایزد متعال سلامتی عموم را آرزو دارد و امیدوار است که توفیق خدمتگزاری و جبران محبت های کریمانه همگان نصیب گردد .

جعفر مزارعی

آ ـ ۵۲۰۷

امسال‌مانندهرسال مغازه‌پیرایش

پوشاك تابستانی شما و خانواده‌تان راازبهترین دوخت‌وخوشرنگترین ومناسبترین پارچه برای اندازه و سنین مختلف تهیه‌نموده است .

لباس تابستانی مردانه
لباس تابستانی زنانه
لباس تابستانی دخترانه
از یك سال تا ۱۸ سال
دوپیس زنانه
لباس پلاژ
مایوی زنانه وکلاه شنا
شورت مخصوص شنا . مردانه . پسرانه
کلاه‌تابستانی.مردانه.زنانه.دخترانه.پسرانه

لباس تابستانی بچگانه از ٦ ماه الی ٤ سال
بلوز نخی تابستانی پسرانه از ٦ ماه تا ١٤ سال
بلوز نخی تابستانی دخترانه از ٦ ماه تا ١٤ سال
بلوز نخی تابستانی زنانه ومردانه‌و پسرانه
لباس پارچه‌ای زنانه
لباس خواب زنانه
جوراب نخی مردانه

مغازه پیرایش ـ لاله‌زار

امروز

امروز واکسن هست .

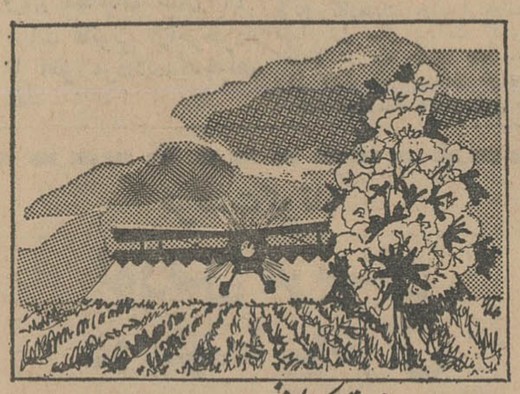

امروز توکسافن دد ت .
وسائل سمپاشی هوائی ودستی هست .

دیروز

دیروز آبله کور میکرد .

دیروز آفتها مزارع را نابود میکرد .

مادر دانا با تزریق واکسن ها کودك خود را از هجوم میکروب بیماری های خطرناك حفظ می ـ کند ، کشاورز هوشیار هم مزرعه خود را با استفاده از توکسافن د د ت و وسائل سمپاشی هوائی و دستی در مقابل حمله آفات‌بیمه مینماید .

پنبه کاران ـ چغندر کاران ـ صیفی کاران و عموم زارعین محترم برای‌خرید **سم توکسافن د.د.ت** ساخت کارخانجات‌هرکولس پا در آمریکا و بهترین‌سمپاش موتوری پشتی بنمایندگیهای فروش زیر مراجعه فرمایند :

مرکز فروش: تهران ـ بوذرجمهری ـ سرای حافظ ـ شرکت سهامی ترویج کشت پنبه ایران تلفن ۵۳۹۲۱

۱ـ۱۰ آ ـ ٦٤٦٦

خانواده‌و بهداشت‌روانی

شامل: ازدواجهای ناجور ـ بهداشت روانی از آقای دکتر جهان ستان

عضو آکادمی‌روانپزشکی آمریکا

توسط‌کتابفروشی زوار منتشر شد

گروه فرهنگی هدف

کلاسهای کنکور پزشکی و فنی(ترم‌تابستانی)خود را از ١٦خرداد در دبیرستان شماره ۱ هدف‌دایر مینماید داوطلبان برای ثبت نام ازساعت ۵ تا ۹ بعداز ظهر مراجعه نمایند . خیابان پهلوی‌جنب کلانتری‌مرکز تلفن ٦٦٨٢٣

مؤسسهٔ زبانهای خارجی

وابسته به

مدرسهٔ عالی ادبیات وزبانهای خارجی

و

انجمن زبانداتان اروپا

تحت ریاست عالیه جناب آقای دکتر علی اصغر حکمت وزیر سابق فرهنگ واستاد ممتاز دانشگاه

باهمکاری

سازمان فرهنگی ستوده

از تاریخ بیستم خرداد برای‌کلاسهای تجدیدی‌وتقویتی دوره شش ساله متوسطه وکلاسهای‌کنکور نام‌نویسی مینماید.

نشانی دفتریك: خیابان شاه ـ ساختمان آلومینیوم ـ طبقه پنجم شماره ۵۲۱ تلفن ٦۰۸۲۹

دفتردو : خیابان اراك ـ بین ویلا و فیشرآباد شماره۳۵

محل مدرسه عالی ادبیات وزبانهای خارجی

۱ـ۳ آ ـ ۷۱۰۸

جناب آقای مهندس سرلك شهردار محترم تهران

انتصاب شایسته جناب آقای احمد ناصر راکه‌از جوانان تحصیل‌کرده میباشد بریاست اداره‌کل کارگزینی صمیمانه تبریك میگوئیم.

آ ـ ۵۲۵۱

ازطرف اهالی یوسف آباد ـ حسن عسکری

آگهی در کانون افسران و درجه داران بازنشسته

جلسه سخنرانی‌روزشنبه پانزدهم خرداد ماه ٤٤ در ساعت پنج عصر دائروجناب آقای علی قلی محمودی بختیاری سخنرانی خواهند نمود. از عموم‌افسران‌ودرجه داران بازنشسته‌برای‌شرکت در سخنرانی دعوت میشود.

کانون افسران و درجه‌داران بازنشسته

آ ـ ۵۲۲۷

تصحیح آگهی دعوت‌مجمع عمومی سالیانه

سطر سوم آگهی دعوت مجمع عمومی سالیانه شرکت سهامی‌طبع ونشر کتابهای درسی ایران‌مندرج در صفحه ۱۵ شماره دیروز که اشتباه چاپی رخ‌داده بشرح ذیل اصلاح میشود :

بدینوسیله باطلاع صاحبان محترم سهام میرساند که ...

توضیح و تصحیح

در مطلب مربوط به لزوم افزایش خشك‌شوئیها که در شماره روز گذشته بچاپ رسید.نمودارافزایش تمایل مردم به نظافت و بهداشت ۱۰الی ۱۵درصد و نیزحقوق دو-متخصص خارجی که از طرف‌آقای شوشتری استخدام شده‌اند ماهانه ۵۰٫۰۰۰ ریال میباشد که بدین-وسیله تصحیح میگردد.

جنگ خونین اردن واسرائیل دراورشلیم

عمان ـ ۳۱ مه

درتیراندازی‌شدیدی که امروز ازطرف سربازان اردنی بمواضع مرزی اسرائیل درناحیه «اورشلیم» صورت گرفت سه سرباز اسرائیلی زخمی شدند.

سخنگوی آرتش اردن گفت درساعت دوونیم بعداز ظهر بوقت محلی قوای اسرائیل بسوی منطقه بیطرف دراورشلیم پیشروی کردند. قوای اردن که‌در آنجا مستقر بودند جلوی آنها راگرفتند و ۱۵دقیقه تیراندازی شد ودرنتیجه دشمن باسه نفر تلفات عقب‌نشست. دراین نبرد به‌نیروهای اردن تلفاتی وارد نیامد.

● بزرگترین نبرد

پلیس اسرائیل خبرداد که درنتیجه تیراندازی سربازان اردنی دو نفرغیر نظامی اسرائیلی کشته و دونفر زخمی شده است. بعداز حمله هفته گذشته اسرائیل به‌سه شهر مرزی اردن این بزرگترین درگیری اردن واسرائیل بوده است. یکی ازکشته هایك دختر ۱۴ ساله‌یهودی ودیگری یك نجار عرب مسیحی بوده‌است. دونفرزخمی دوخواهر راهبه فرانسوی بوده‌اند که دریك دیردرهمان حوالی‌میزیسته‌اند.

● شکایت بسازمان ملل

مقامات اردنی به‌سازمان ملل شکایت کرده‌اند که سربازان اسرائیلی با مسلسل سبك بقوای اردن حمله کرده‌اند، اما مقامات اسرائیل این ادعارا تکذیب کرده میگویند اردنی هاتیراندازی را شروع نمودند.

اسرائیل به‌این‌مناسبت به‌کمیسیون آتش بس فلسطین اعتراض کرد. کمیسیون آتش‌بس‌هنوز مشغول‌تحقیق واقعه هفته پیش درمرز اسرائیل و اردن است.

● آماده باش

امروز دربخش اسرائیلی شهر اورشلیم حالت آماده‌باش اعلام شدو محیط وحشت‌این شهر مقدس تقسیم شده رافرا گرفت، سربازان دوطرف دربرابرهم صف کشیده‌اند و چند بار از پشت دیوار کهنه شهر «سلیمان» سربازان اردنی بطرف ناحیه «مسکره» که‌در بخش اسرائیلی اورشلیم است تیراندازی شد.

● نمیتوانند دفاع‌کنند

سرهنك ناصر رئیس جمهوری مصر امروز در نطق خوددر دومین کنگره فلسطین گفت ممکن‌است اعراب مجبور شوند طرح تغییر مسیر آبهای اردن را به تعویق بیندازند زیرانمی‌توانند ازتاسیسات این طرح در مقابل حمله اسرائیل دفاع کنند.

وی افزود دول عرب بایدهنگامی که قادر به این کار بودند دست به اجرای طرح مزبور بزنند.

ناصر گفت ما باید از بعضی از قسمتهای جهان عربی نیزدفاع کنیم و با این وصف چگونه می‌توانیم از حمله به اسرائیل سخن بگوئیم. ناصر گفت که آن‌قسمت از فلسطین را که‌در دست‌اسرائیل است فقط بزور اسلحه میتوان آزاد کرد. زیرا اسرائیل نیز آنرا بزور اسلحه گرفته است.

● ضعیف ترین پیوند

ناصر اعتراف کردکه«اتحادیه عرب» ضعیف ترین پیوندی است که ممکن است بین دول عربی بوجود آید. او گفت این‌اتحادیه باید مظهر وحدت عربی باشد اما بشکل فعلی نیروی آن را ندارد که فلسطین را آزاد کند، یا جنوب عربی را از اشغال برهاندیا پایگاه های نظامی خارجی در خاك عربی را برچیند.

ناصر درباره اختلاف اعراب گفت: بعضی از دول عربی مثلا لبنان اصلا اجازه نمیدهند نیرو های عربی در خاکشان مستقر شوند، بر سر جمهوری یمن‌بین عربستان سعودی و مصر اختلاف نظر است و این نمونه‌ای است که دول عربی بجای جنك با دشمن، با یکدیگر در حال جنگند.

● تقاضای پایگاه

ناصر گفت که از سوریه‌تقاضا کرده است یك پایگاه هوائی در خاك سوریه به مصر بدهد. در این پایگاه دولت سوریه نباید مداخله کند زیرادر غیر اینصورت ما از کجابفهمیم که سوریه‌ناگهان افسران ما را توقیف نکند و علیه ما به توطئه دست نزند کما اینکه درسال ۱۹۶۱ این کار را کرد.

● تمایل اسرائیل

ناصر گفت آنها که میگویند «همین الان باید با اسرائیل جنگید» در واقع تمایل واقعی اسرائیل را منعکس میکنند، زیرا در موقعی که «من ۵۰ هزارسرباز در یمن دارم» چگونه میتوانم به اسرائیل حمله کنم. ناصر افزود موقع و محل حمله باسرائیل‌وجنك با آنرا باید اعراب سر فرصت تعیین کنند و ما خود را برای‌این نبرد بزرك آماده میکنیم.

● دچار تفرقه

ناصر افزود که عدم اعتماد و نارضایتی جهان عرب را دچارتفرقه کرده است و از اعراب خواست که در مقابل حقایق چشمان خود را باز کنند.

وی گفت هر دولت عربی منافع و علائق خاص خود را دنبال می‌کند و ازدیگران میترسد، همه به هم سوء ظن دارند و تضاد و بی اعتمادی بر روابط کشور های عربی سایه افکنده است.

وی افزود هر وقت جلسه‌اتحادیه عرب تشکیل میشود یکی از دول عربی بدیگری حمله میکند وآنرا ملامت مینماید و هر یك از دول برای آن دست به این کارمیزنند که وانمود کنند تعهدات خود را مو بمو اجرا کرده‌اند و فقط‌فلان دولت دیگر است که تعهدات‌خود را اجرا نکرده است.

اختلاف نظر

در حالیکه نبرد در مرزهای اردن واسرائیل باشدت ادامه دارد، به نظر میرسدکه اختلاف نظر کشور های عربی در مورد نقش فرماندهی واحد عرب‌مانع ازآن شود که آنها بتوانند در برابر اسرائیل دست بیك‌اقدام مشترك وقاطع بزنند.

کار این‌اختلاف تاآنجارسیده که رئیس حکومت مصر نیزدر نطق شب گذشته خود صریحا به‌آن اعتراف کرده است.

در چهارگوشه جهان

انتقال اجساد

رم ـ رهبران حزب سلطنت طلبان ایتالیا رسما از دولت آلدومورو درخواست کردند که اجازه داده شود بقایای اجساد ویکتور امانوئل سوم‌و ملکه النا درایتالیا بخاك سپرده شود جسد پادشاه سابق در مصرو جسد ملکه سابق ایتالیا در فرانسه دفن شده است.

این حزب درخواست کرده است که‌مراسم انتقال بقایای اجساد پادشاه و ملکه سابق ایتالیا هنگام برگزاری‌مراسم یادبود پنجاهمین سال ورود ایتالیا بجنك جهانی اول انجام شود.

تیتو بمسکو میرود

مسکو ـ خبرگزاری تاس گزارش دادکه مارشال تیتو رئیس جمهوری یوگسلاوی در نیمه دوم ماه ژوئن بمسکو سفر خواهد کرد.

تیتوازطرف‌دولت شوروی‌بمسکو دعوت شده است و همسرش‌نیز در این سفر همراه‌وی‌خواهدبود

۳۷ کشور

الجزایر ـ تاکنون۳۷کشور رسما دعوت شرکت درکنفرانس سران آسیائی ـ آفریقائی را که روز ۲۹ ژوئن در الجزایر تشکیل میشودقبول کرده‌اندقبول دعوتها بالجزایر که‌کشورمیزبان است میرسد.

سخنگوی وزارت خارجه الجزایر گفت از دولت کنگونیز دعوت شده‌است‌اما چومبه‌شخصا عضو قابل قبولی نیست ولی پرزیدنت کازاووبو آزاداست که اگر میل داشت بیاید.

بحال اغماء افتاد

پاریس ـ پزشکان‌ماریاکالاس خواننده معروف بوی‌دستوردادند که‌مدت یك‌ماه تمام‌بایداستراحت کند.

ماریا کالاس دیشب هنگامی که در اپرای پاریس مشغول اجرای برنامه بود ناگهان‌حالش بهم خورد وبحال اغماء افتاد.

ازصبح پنجشنبه درسینماهای

دنیا ـ نادر ـ رامسر

مراد ـ کارون ـ جهان ـ فلور

درتازه‌ترین اثر: والت‌دیسنی

تونکا

رنگی

دوبله بفارسی

ازفرداصبح درسینماهای

رکس ـ آسیا ـ همای ـ رویال ـ آستارا (تجریش)

جلوه‌ای بزرك ازهنرشکوفان سینمای ایران ـ برای اولین بار بخاطر این فیلم موزیك متن اختصاصی ساخته شده‌است

عروس دریا

فروزان ـ ویگن ـ بهروز وثوقی ـ سپهرنیا

ایران دفتری

و آرمان

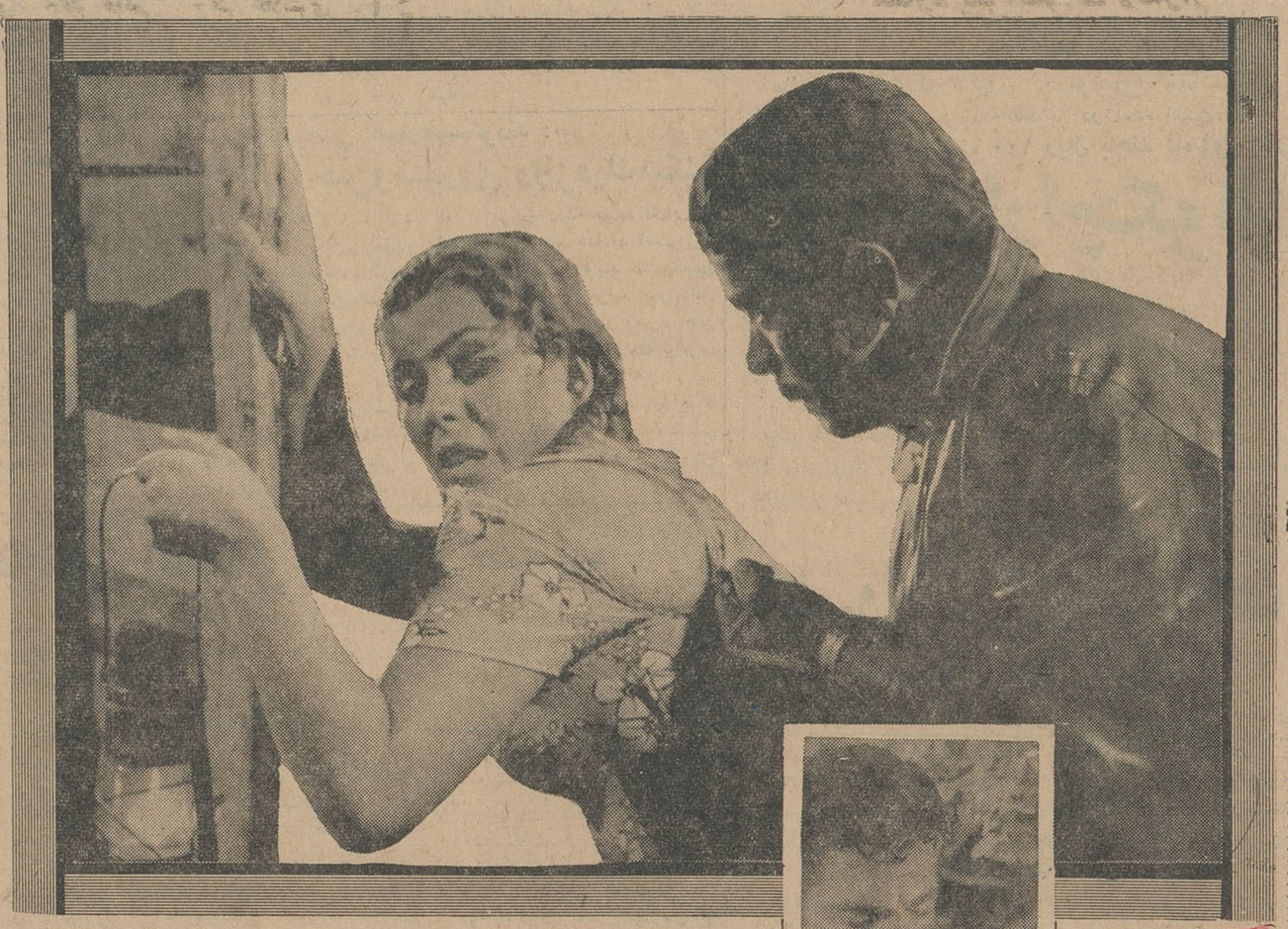

کارگردان آرمان

فیلمبردار: شیرازی

همزمان با تهران «عروس دریا» درشهرستانهای‌زیر نیز نمایش داده میشود

تبریز: سینماهای متروپل ـ مولن‌روژ رشت: سینماآسیا مشهد: سینماهای فردوسی ـ ایران اصفهان: سینماساحل

اخبار خاورمیانه

مطبوعات بیروت نوشته‌اند :

کنفرانس اعراب شکست خورد

روزنامه های عربی‌لبنان‌امروز نوشتند کنفرانس سران عرب‌در قاهره باشکست روبرو شده‌است

این کنفرانس که‌برای‌بحث دراجرای طرح تغییر آبهای‌رود اردن تشکیل شد بیش‌از ۲۰ قطعنامه سری صادر کرد.روزنامه الجریده مینویسد :

کشتی کنفرانس با صخره های عظیمی برخورد کرد، یکی از این صخره‌ها عدم اعتمادبین خود دول عربی است ،صخره دیگر جنگ یمن ومانع دیگر سیاست بورقیبه است ، باوجود اصرار نعمان نخست وزیر یمن کنفرانس از بحث درباره جنگ داخلی یمن خودداری کرد .

روزنامه «اسبوع العربی» (هفته نامه عربی) از قول‌ژنرال حافظ رئیس جمهوری‌و نخست وزیر سوریه نوشته است که «مابه طرح تغییر مسیر رودادردن عقیده نداریم و نقشه کاملی برای نجات فلسطین داریم که اگر دولت‌های عربی باقسمی‌از آن درکنفرانس موافقت‌نمی - کردند آنرا منتشر مینمودیم » حافظ از فرماندهی متحدعرب در مصاحبه خود بااین مجله شدیدا انتقادکرده است .

امریکا ۱۰۰ میلیون دلار به عربستان سعودی اسلحه میدهد

منابع مطلع میگویند مکنامارا وزیر دفاع آمریکا نامه‌ای بدولت عربستان‌سعودی نوشته و آمادگی خودرا برای فروش ۱۰۰ میلیون دلار اسلحه به عربستان سعودی‌اعلام داشته است .

دولت عربستان سعودی این پیشنهاد را جدا تحت مطالعه قرار داده‌است .

از جمله این سلاحها هواپیما های‌مافوق سرعت صوت ، موشکهای‌ضد هوائی«هاوک» و تجهیزات رادار و وسائل ارتباطی است .

۲ نامه برای ژنرال‌حافظ

ژنرال حافظ نخست وزیر سوریه‌نامه دوستانه‌ای از سوکارنوونامه دوستانه‌دیگری از بن‌بلا دریافت کرده است . در نامه سوکارنو از حافظ دعوت شده از اندونزی بازدید نماید .

در نامه بن‌بلا نسبت بمردم سوریه اظهار علاقه شده و از شرکت سوریه در کنفرانس آسیائی - آفریقائی استقبال گردیده است .

اخبارکوتاه

* آتن - امروز اعلام شد توران طلوعی نماینده اورگو- پلو نخست وزیر ترکیه حامل یك پیام شفاهی برای پاپاندرو نخست‌وزیر یونان بوده است. مذاکرات ترکیه‌ویونان‌برای حل مسئله قبرس آغاز شده و طلوعی بعنوان نماینده دولت ترکیه دراین مذاکرا تشرکت کرده است .

* بغداد - دادگاه جنائی بغداد محاکمه عبدالقادراسماعیل دبیرکمیته‌مرکزی‌حزب‌کمونیست عراق را آغاز کرد . وی ضمنا سر دبیر روزنامه کمونیستی «اتحاد الشعب» بوده است .

* خرطوم -رئیس شهربانی سودان وکلانتر منطقه «نیل» جدا این شایعه را که ۷۹ نفر بوسیله شورشیان منطقه «نیل آبی» کشته شده‌اند تکذیب کردند. آنها گفتند دراین‌منطقه اصلا شورشی وجوددارد .

تفسیر روز

جنگ بزرگ ؟

چریکهای کمونیست ویتنام جنوبی در پناه باران های فصلی که‌بازیدن آن آغاز شده است تعرض عمومی ودامنه‌دارخود را در چند جبهه مختلف شروع‌کرده‌اند.

این همان حمله بزرگی است که‌ناظران سیاسی بانگرانی در انتظار آن بوده‌اند زیرا نتایج‌این حمله از لحاظ کمونیستها و غیر کمونیستها ونیز از لحاظ تمامی جهانیان اهمیت حیاتی دارد . کمونیست ها و بخصوص چریك های ویت‌کنك وویتنام شمالی و چین امید زیادی باین حمله تابستانی دارند و امیدوارند این حمله کار تقسیم ویتنام جنوبی را بدوقسمت، یکسره سازد . برنامه کمونیستها آنست که‌با موفقیت در تقسیم ویتنام، دولت مستقل ویت- کنك راارزش و اعتبار سیاسی جهانی بیشتری بخشند و زمینه شناسائی آن‌رااز طرف دولتهای کمونیست واحیانا غیرکمونیست فراهم سازند .

این امر بهمان نسبت که برای کمونیست ها یك پیروزی بزرك بشمار میرودضربه درهم‌شکنی‌برای دولت سایگون‌وآمریکائیها است. این امر از لحاظ استراتژیك‌دست چریکها راچتان قوی خواهدساخت که‌دیگر کمتر امیدی به پیروزی غیر کمونیست ها در ویتنام باقی میگذارد. و بهمین سبب احتمال آنکه آمریکا نیز متقابلا برای جبران این شکست بزرك باقدام خشن تری دست بزند بیش از همیشه افزایش خواهد یافت .

درآنصورت آمریکانه‌تنهاممکن است پایگاههای موشکی شوروی را درویتنام شمالی بلکه سراسر شهرهای پرجمعیت و پایتخت آن را بمباران کند. اعلام شرکت‌واحد کمونیست ها و بخصوص چریك های ویت‌کنك وویتنام شمالی و چین امید زیادی باین حمله تابستانی دارند و امیدوارند این حمله کار تقسیم ویتنام جنوبی را بدوقسمت، یکسره سازد . برنامه کمونیستها آنست که‌با موفقیت در تقسیم ویتنام، دولت مستقل ویت- کنك راارزش و اعتبار سیاسی جهانی بیشتری بخشند و زمینه شناسائی آن‌رااز طرف دولتهای کمونیست واحیانا غیرکمونیست فراهم سازند .

این امر بهمان نسبت که برای کمونیست ها یك پیروزی بزرك بشمار میرودضربه درهم‌شکنی‌برای دولت سایگون‌وآمریکائیها است. این امر از لحاظ استراتژیك‌دست چریکها راچتان قوی خواهدساخت که‌دیگر کمتر امیدی به پیروزی غیر کمونیست ها در ویتنام باقی میگذارد. و بهمین سبب احتمال آنکه آمریکا نیز متقابلا برای جبران این شکست بزرك باقدام خشن تری دست بزند بیش از همیشه افزایش خواهد یافت .

درآنصورت آمریکانه‌تنهاممکن است پایگاههای موشکی شوروی را درویتنام شمالی بلکه سراسر شهرهای پرجمعیت و پایتخت آن را بمباران کند. اعلام شرکت‌واحد های منظم ارتش ویتنام شمالی در جنك ویتنام جنوبی دلیل کافی برای این امر بدست میدهد ظاهرا ویتنام شمالی نیز آماده تحمل‌این ضربه مرگبار شده است . آنطور که‌از گزارش های خارجی برمیاید دولت ویتنام شمالی ،ادارات‌دولتی وموسسات عمومی رااز هانوی‌خارج ساخته و مقدمات تخلیه شهر را در صورت وقوع حمله فراهم نموده است .

اماباید دیدآیادولت‌های‌شوروی و چین این‌مرحله از جنك ویتنام رانیز تحمل خواهند کرد و یا ناگزیر درمقابل آن عکس‌العمل شدیدتر و جدی‌تر از گذشته‌نشان خواهند داد ؟

بمباران شهرهای ویتنام شمالی وپایتخت این کشور که آمریکاهر روز به‌آن نزدیکتر میشود .مسکو ویکن را دروضع بسیار بغرنج و بیسابقه‌ای قرارخواهدداد . درست است که‌در اینجا برخلاف قضیه کوبا ، قصد برانداختن رژیم کمونیستی یك کشور کمونیستی‌در میان نیست و هدف اعلام شده امریکا ازاین امر تضعیف ویتنام شمالی تاحدی است که دیگرنتواند بچریکهای ویت‌کنك‌کمك برساند وناگزیر باشد سردر لاك‌خودفرو کند ودرست است که‌این‌اختلاف هدفها در ویتنام‌و کوبا تاحدزیادی کمونیستها را تسکین میدهد واز برانگیختگی آنان تاکنون جلو گرفته است اما این بدان معنی نیست که مسکوویکن بتوانند در مقابل حمله بپایتخت آن کشور نیز دست‌روی دست بگذارند و ناظر بیطرف قضایا باشند ،برای آنها مسئله تنها ازلحاظ سیاسی‌و نظامی مطرح نیست .

مسکو و پکن ناگزیرند بخاطر حیثیت واعتبار داخلی و جهانی خودشان هم‌که شده باقدامی‌خشن تراز صدور اعلامیه ها وقطعنامه های محکوم کننده دست بزنند . زیرا بمباران های چندین ماهه یك کشور «برادر سوسیالیست» وتنها ماندن غیر منتظره آن، نگاههای تردیدآمیز میلیونها‌تن‌ازکمونیست ها رامتوجه مسکو و پکن ساخته است وآنها ناگزیرند بهروسیله ممکن، تردیداین‌نگاهها رابزدایند ونشان دهند هنوز همانهائی‌هستند که مدعی‌اند. رهبرانی‌اند که‌اگر چند زمان‌بردست‌اندازی یك‌خارجی بریك سرزمین برادرچشم می‌بندند بهنگام لزوم باهمه توانائی خود بیاری آن می‌شتابند ودر این‌میان حساب سود و زیان خود رانمی- کنند .

شورویها بخصوص از خطرات چنین اقدامی بخوبی آگاهند اما آیا خطرات‌بی‌توجهی به‌هانوی‌برای آنها گرانتر تمام نخواهد شد؟

بیجهت نیست که کوسیگین از طریق «سیروس‌ایتون» واشنگتن رابیك جنك بزرك تهدید کرده است .

اولتیماتوم ژاپن به چین

پکن- اتاشه نظامی ژاپن درشانگهای رئیس «مهین‌ستاد» ژاپن در«هوپئی» دیشب‌وارد پکن شده و حامل اولتیماتومی بوده‌اند . باوجود اصرار آنها رئیس شورای قشون چین شمالی از پذیرائی آنان قبلاز امروز امتناف ورزیده است .

محافل چینی بیم‌آن رادارندکه قوای نظامی ژاپن فردادر تین‌تسن نمایشاتی بدهند .

نقل از اطلاعات ۱۱خرداد ۱۳۱۴

خوشبختی مقدراست

تالیف دکتر پریور

کتابی‌است که رمز خوشبختی را بشما می‌آموزد

شماکه همیشه نگران آینده هستید احتیاج به مطالعه این‌کتاب دارید تاخاطرتان آرام شود

بها فقط ۴۰ ریال

مرکزانتشار: شرکت نسبی اقبال. خیابان شاه‌آباد

آ-۷۱۷۶ ۱-۲

چاپ سوم

مکتبهای سیاسی

فرهنك عقاید و مرام های سیاسی

تالیف: دکتر بهاءالدین پازارگاد

منتشر شد (بها ۹۰ ریال)

مرکز انتشار : شرکت نسبی‌اقبال. خیابان‌شاه‌آباد

آ-۷۱۶۴ ۱-۲

تاریخ آزادفکری

سازمان نشر فرهنگ انسانی

اندیشه آزاد درتمام طول تاریخ بشر بصورت‌قدرت درحال پیکار باعوامل مختلف وجود داشته‌است. دراین کتاب شما باجریان تحولات تاریخ‌آزادفکری‌آشنامیشوید

زیرنظر دکتر محسن هشترودی

ناشر مطبوعاتی فریدون علمی ناصر خسرو- شاه‌آباد

۳-۳ آ-۵۳۶۰

دانشمندان ، روشنفکران ، جامعه محترم روحانیت ، دانشگاهیان

مجموعه بحثهای: دانشمند محترم آقای ناصرمکارم شیرازی

درجلسات بحث عقاید ومذاهب

ازاین سلسله بحثها تاکنون کتابهای زیرانتشار یافته است:

۱-آفریدگارجهان

چاپ سوم باتجدیدنظر واضافه شدن یك بحث فوق‌العاده جالب

نگارش: علی حجتی‌کرمانی، عباسعلی عمید زنجانی، سید حسن طاهری

عالیترین اثری‌که تاکنون درموضوع خداشناسی بفارسی برشته تحریر در آمده است.

قیمت باجلد طلاکوب ۱۰۰ ریال باجلد فانتزی۱۱۰ریال

۲-خداراچگونه بشناسیم

مقدمه وپاورقی از: علی حجتی کرمانی

مسائل پیچیده مربوط به شناسائی صفات خدا و چگونگی صفات خدا وچگونگی علم و قدرت وازلیت و ابدیت ویگانگی وعدالت وسایر صفات اورا بسبك‌کاملا تازه و شیرینی تشریح میکند.

قیمت‌باجلدفانتزی ۸۰ ریال

۳-رهبران بزرگ

ومسئولیتهای بزرگتر

دراین‌کتاب مسائل عمومی مربوط بهدف پیامبران، وحی یا دریچه‌ای بسوی یك جهان اسرار آمیز ، معجزات وکارهای خارق‌العاده پیامبران (ازنظر علمی) عصمت ومصونیت ازگناه واشتباه و مطالب ارزنده دیگری‌که باروش جدیدی تجزیه وتحلیل شده است.

قیمت باجلد فانتزی ۸۵ ریال

ازانتشارات : کتابفروشی محمدی- تهران خیابان شاه آباد تلفن ۳۸۶۳۵ آ-۷۱۹۰

دانش آموزان سال اول الی‌چهارم دبیرستان

شماکه دررشته ریاضی تجدیدی شده‌اید. شماکه مایلید پایه ریاضیات خودرا قوی‌کنید می توانید از دبیری که ۲۷ سال سابقهٔ تدریس دارد استفاده‌کنید.

عصرها به تلفون ۳۲۴۹۹ مراجعه فرمائید.

آ-۶۴۸۸ ۱-۳

کاخ کودک

مجهزترین پانسیون کودك‌در ایران درپارك ده‌هزار متری‌مشجر جهت کودکستان دبستان‌باشگاه کودکان ثبت‌نام مینمایداطفال درایام تابستان زیرنظر مربیان تعلیم‌وتربیت‌ومعلمان انگلیسی زبان نگهداری واز کلاسهای انگلیسی -استخر.شناو وسائل آموزشی و ورزشی استفاده مینمایند

حشمت‌الدوله غربی- خیابان‌کیوان شماره ۱۱

تلفن ۴۷۱۲۸

۱-۷۱۵۴

درشدیدترین تعرض چریك‌های ویت‌کنك به نیروهای دولتی ویتنام :

۷۵۰سرباز ویتنام‌جنوبی کشته‌شدند

سایگون - ۳۱ مه- خبرگزاری فرانسه -آسوشیتدپرس -رویتر دریك اعلامیه نظامی امریکاکه شب‌گذشته درسایگون منتشر گردید خاطر نشان شده است که طی نبرد های خونینی که در ایالت «کوآنك نکائی» در ۵۵۰ کیلو متری شمال شرقی سایگون روی داده چند صدنفر از نیروهای دولتی کشته‌شدند. قبلا تعداد تلفات این ایالت چهارصد نفر ذکر شده بوداما مقامات نظامی‌امریکادرسایگون میگویند تعداد تلفات احتمالا ۷۵۰ نفر میباشد . نبردی که طی ۴۸ ساعت اخیر در این ناحیه درگرفته بزرگترین نبرد داخلی ویتنام است .

● ۵ گردان

بموجب اخبار تائید نشده ژنرال «نگوین شاتهی » فرمانده ناحیه‌اول نظامی ویتنام جنوبی‌رسما تقاضاکرده است که یك گردان از تفنگداران دریائی آمریکا به کمك اوبشتابند

این منابع تائید کردندکه کوانك نکائی یکی از مراکز مهم نیروهای ویت‌کونك استو پنج گردان ازنیرو های‌ویتنام شمالی دراین ناحیه علیه نیروهای ویتنام جنوبی مشغول جنك هستند.

● فقط ۴۰ هواپیما

درسایگون اعلام شد که به‌علت بدی هوا بیش‌ازچهل‌هواپیمای‌جنگنده امریکا نتوانستند در بمباران‌مواضع ویت‌کونگها در ایالت کوآنك نکائی شرکت کنند .

اینك چند گردان از نیروهای تفنگداران دریائی ویتنام جنوبی‌برای کمك به ایالت کوانك نکائی‌فرستاده شدند .

دراعلامیه دیگری که سپیده دم امروز درسایگون منتشر گردیدتائید شده است که هماکنون نبرد های سختی‌درایالت «کوانك نکائی»جریان دارد وتاکنون یکصد تن از سربازان گردان «رنجر» کشته شده‌اند .

یك افسر امریکائی ویك‌مستشار امریکائی نیز دراین نبرد کشته‌شدند

منابع موثق تایید مینمایند طی ماههای اخیر هرگز چنین حمله‌وسیع ودامنه داری ازطرف ویت‌کنك‌ها دیده نشده بود . ظاهرا از چند هفته قبل چریك ها زمینه این حمله را فراهم ساخته بودند . حمله تعرضی ویت- کنك‌ها تمام پایگاه های دولتی، پلها و خطوط ارتباطی ایالت کوانك‌نکائی را دربرگرفته است .

● عقب کشیدند

هواپیما های آمریکائی امروز حمله بزرك چریکهای ویت‌کنك را در هم شکستند . چریکها ، نیرو های‌دولتی رادر «کوانك نکائی» محاصره کرده بودند و نزدیك بود آنها را قلع‌وقمع کنند ولی‌هواپیما های آمریکائی‌بکمك قوای دولتی رسیدند و چریکها ناچار سه گردان از ۵ گردان خود را بسوی کوهستان های شمال عقب کشیدند و قوای دولتی از محاصره نجات یافتند .

سه گردان دولتی برای نجات‌قوای دولتی در «کوانك نکائی» فرستاده شده بودنداما «باگیا»که۲۴ کیلومتر با «کوانك نکائی» فاصله دارد نیرو های دولتی سه‌روز در محاصره‌چریك ها باقی مانده بودند تاآنکه بالاخره توسط حمله هواپیما های آمریکائی نجات یافتند .

● میگهای کمونیستها

خلبانان هواپیماهای جنگنده‌امریکا که در بمباران امروز ویتنام شمالی شرکت کردند خاطر نشان ساختند هشت هواپیماهای‌میگ ساخت‌شوروی

ویتنام شمالی بدون آنکه بآنها حمله بکنند در آسمان دیده شدند وبدون آنکه به هواپیما های امریکائی نزدیك شوند راه خود را تغییر دادند .

در حمله هوائی امروز امریکا به ویتنام شمالی ۱۶ هواپیمای جنگنده شرکت داشتند و تا ۷۲ کیلومتری هانوی پایتخت ویتنام شمالی پیش رفتند .

هواپیما های امریکائی مجموعا ۳۵ تن بمب در مدت ۲۵ دقیقه بر روی تاسیسات نظامی ویتنام شمالی فرو ریختند .

از ۱۴ آوریل گذشته تاکنون که دو هواپیمای امریکائی توسط میگ های ویتنام شمالی‌سرنگون شدندهرگز هواپیما های میگ ویتنام شمالی‌در برابر هواپیما های امریکا به پرواز درنیامده بودند .

در سایگون اعلام شد که دو حمله هوائی دیگر امروز به ویتنام شمالی صورت گرفت و مجموعا ۲۴ ساعت گذشته هواپیما های امریکائی سه‌بار به ویتنام شمالی حمله کردند . در این حمله ها یك هواپیمای امریکائی سرنگون‌شد .

تفنگداران‌امریکادومینیکن راتخلیه‌میکنند

نیویورك - ۳۱ مه - خبرگزاری فرانسه - مخبر رادیو تلویزیون «امریکن‌بروداکاستینك کمپانی» درسن دومینیك اعلام کرد که تمام افراد تفنگداران دریائی‌امریکا دردومینیکن طی ۴۸ ساعت آینده خاك این کشور را ترك میکنند .

مخبر مذکور از قول منابع بسیار موثق امریکائی افزود چتربازان لشکر هشتاد ودوم امریکا ماموریت‌تفنگداران دریائی امریکا را در دومینیکن عهده- دار خواهند شد .

«روبن زراش» فرستاده حکومت سرهنك کامانو در سازمان ملل متحد امروز اعلام کرد که نیرو های‌سرهنك «ایمبرت» دست باعدام گروه گروه عناصر انقلابی زده است .

وی از سازمان ملل متحد طلب‌کرد فورا مانع فعالیتهای‌ضد انقلابی‌سرهنك ایمبرت شوند .

خود سرهنك «کامانو » نیز طی مصاحبه‌ای درسانتادومینگو اعلام کرد که نمایندگان سازمان دول قاره امریکا علنا ازژنرال «ایمبرت»طرفداری میکنند .

ناظران سیاسی اظهارعقیده‌کردند :

مرك مائو، چین‌وشوروی رانزدیك‌میکند

هنك‌کنك - ۳۱ مه - آسوشیتد پرس - بعضی ناظران غربی عقیده دارند که مرك مائوتسه تونك درآینده نزدیك سبب خواهد شدچین وشوروی روابط خود را اصلاح‌کرده برای‌مقابله با عملیات آمریکائیها در ویتنام‌جبهه مشترکی تشکیل دهند .

عده‌دیگری عقیده دارند مائوچینی‌ها را چنان به سرکشی در برابر شوروی واداشته که حتی مرك او نیز نمیتواند سبب بهبود روابط چین و شوروی شود . هر دو دسته عقیده دارند که وضع مزاجی مائو جدا بد است .

گروه دیگری‌میگویند منتشرنشدن نام و عکس مائو در جراید چین دلیل احتمال بر کناری او از رهبری چین یاکم شدن قدرت و نفوذ وی برحزب کمونیست نمیباشد .

اما اگر مائو بمیرد احتمال اینکه رهبری که جانشین او میشود سیاست انعطاف پذیرتری‌نسبت بشوروی‌درپیش گیرد زیاد است .

دوگل تقاضای انحلال «ناتو» رامیکند

پاریس - ۳۱ مه - رویتر -منابع مطلع امروز گفتند وزرای دفاع اتحادیه ناتو برسر چگونگی مقابله باحمله اتحاد شوروی به اروپابشدت بایکدیگر اختلاف‌دارند. این‌اختلاف بخصوص بین آمریکا و فرانسه وجود دارد ، آمریکا و انگلستان هردو معتقدند که هر حمله اتحاد شوروی را به اروپا نباید باحمله متقابل عظیم اتمی پاسخ گفت ،در حالیکه فرانسه معتقد است تجاوز شوروی رابابد بلافاصله با تلافی عظیم اتمی پاسخ گفت . وزیر دفاع انگلستان در جلسه دیروز وزیران دفاع ناتو گفت ممکن است‌بانیروی غیراتمی بتوان از جنگهای مرزی جلوگیری کرد .

● خودداری میکند

بموجب گزارش‌های قبلی‌فرانسه قصد دارد از شرکت در مانور های هوائی ناتو خودداری کند ، زیرا این مانور براساس اصل‌تلافی‌فوری اتمی قرار ندارند .

«موریس‌دلارو» خبرنگار سیاسی روزنامه معروف فرانس‌سوار امروز گفت انتظار میرود ژنرال دوگل‌بار دیگر تقاضای تجدیدنظردرقرارداد ناتورا ننماید .

هدف دوگل از این امرآنست که کلیه نیروهای‌ناتو مقیم فرانسه‌تحت فرماندهی فرانسویهادرآید بموجب قراردادهای تازه دوجانبه آمریکاو فرانسه آمریکا نمیتواندبدون‌اجازه فرانسه از پایگاههای خوددرفرانسه استفاده کند .

دین راسك وزیر خارجه آمریکا امروز اظهار داشت که ممکن‌است فرانسه تقاضای انحلال سازمان‌ناتو رابنماید بدون آنکه اتحادیه‌نظامی غربی از میان برود.

کلاس مخصوص ادبیات وحقوق واقتصاد

«گروه‌فرهنگی خوارزمی»

از تاریخ هفدهم‌خردادماه‌صبح‌ها باکادر آموزشی زیر دایر خواهد شد واز هم اکنون ثبت نام میشود .

۱- عربی: آقای تنکابنی ۲- فلسفه: آقای ابوالمحمد ۳- ادبیات فارسی : آقای بی‌آزار ۴- زبان خارجه: آقای مشگین‌پوش ۵- تاریخ و جغرافی : آقای مدنی ۶- ریاضیات : آقای فیروزنیا

نشانی :

خیابان شاهرضا - جنب سینماپلازا - دبیرستان شماره ۱ خوارزمی

تلفن: ۴۵۴۴۱ - ۴۰۸۳۳

خیابان شاه‌آباد - جنب دبیرستان شاهدخت - دبیرستان شماره ۲ خوارزمی تلفن ۳۸۶۳۳

کتابهای آموزنده‌ومفید زیرامطالعه‌فرمائید

شاهکارهای‌ادبی‌جهان-در ۴۰۲ صفحه بهاء ۳۰ریال

آداب معاشرت برای عموم بهاء ۲۵ ریال

محاوره گفتگوی روزانه انگلیسی بهاء۷۰ ریال

کتاب ورزش -پرورش اندام چاپ دوم

با تجدید نظر کامل بها ۴۵ ریال

کتاب‌بی نظیر آنچه هر ایرانی بایدبداند بهاء ۴۵ریال

فروش کلیه کتابفروشیهای معتبر تهران و شهرستانها و فروشندگان جراید - از انتشارات کتابفروشی رسولی - تهران شاه‌آباد مقابل سینما سعدی

۱-۳ آ-۶۳۴۲

بورس تحصیلی دردانشگاه امریکائی بیروت

دانشگاه امریکائی بیروت بورس تحصیلی دررشته علوم وادبیات برای سال ۶۵- ۶۶ دراختیار انجمن فارغ التحصیلان دانشگاههای بیروت قرارداده است. دیپلمه‌های دبیرستان ودانش‌آموزان سال ششم می- توانند برای ثبت‌نام وکسب اطلاعات همه روزه از ۵ تا۸ بعدازظهر بمحل انجمن - خیابان کاخ شمالی پاساژ پوررضا - شماره ۸ مراجعه فرمایند.

کلاسهای‌انگلیسی H.I.L.

وابسته بانجمن فارغ التحصیلان‌دانشگاههای‌بیروت نامنویسی برای ترم جدید :

- کلاسهای‌کنکور - مکالمه
- کلاسهای ابتدائی - متوسطه - عالی
- کلاسهای خصوصی - کلاسهای علمی اختصاصی

همه روزه ۵ تا۸ عصر کاخ شمالی- شماره ۸ مراجعه فرمایند. ۱-۱۰ آ-۶۹۸۴

پانسیون‌شبانه‌روزی کودک

در محل‌خوش‌آب‌وهوابرای‌تابستان ثبت نام مینماید اطفال از ۶ سال تا ۱۲ پذیرفته میشوند برای تجدیدیها کلاسهای مخصوص دایر است اطفال از استخر شنا استفاده‌خواهند کرد . شمیران دربند ایستگاه افخمی تلفن ۸۴۵۷۷

اطلاعات هفتگی

مقالات وگزارشهای خارجی

هنری براندون

از: ساندی تایمز

راهی که جانسون گشود

در مورد سیاست خارجی پرزیدنت جانسون یك ناراحتی عمومی در جهان بوجود آمده که قسمتی از آن در خود واشنگتن نیز احساس میشود .

عوامل مختلفی این ناراحتی رابوجود آورده‌اند که‌از جمله میتوان تناقض رفتار و کردار اورا در حال حاضر و در زمان مبارزات انتخاباتی یکی‌از این عوامل دانست . عدم توجه به افکار عمومی جهان ، بی توجهی به متحدین ، پرستش شخصیت نیز از عوامل دیگر این جریان هستند .

سئوالی که امروز در واشنگتن مطرح شده اینست که بحران های فعلی باسیاست همزیستی مسالمت‌آمیز امریکا و شوروی چه خواهد کرد ؟

آنها که در واشنگتن به صحنه سیاست نزدیکند از شیوه های غیر عادی اتخاذ تصمیم ها نگرانند .

آنها از اینکه می بینند ملاحظات داخلی تاچه حدیر سیاست خارجی تاثیر دارد احساس عدم آرامش می نمایند . اما بیشتر مردم هنوز از قضاوت دراین مورد خودداری می کنند زیرا دلیلی نمی بینند که تصمیمات مهم جانسون غلط بوده باشد .

پس‌از یکسال که پرزیدنت‌جانسون از دور دستی بر سیاست خارجی‌داشت اکنون بیشتر اوقات خودرا به آن اختصاص داده است و در حال‌حاضر دو مسئله مهم ویتنام و جمهوری دومینیکن مورد توجه خاص او است .

● آلودگی بیشتر

در مورد ویتنام اختیار انتخاب‌جانسون محدود بوده است . اما جز آنکه آلودگی خودرا به مسئله ویتنام بیشتر کند راه دیگری نداشته است .

در ویتنام جانسون تعداد زیادی سربازو مقدار فراوانی تجهیزات‌نظامی بکار انداخت تا دشمن رابه مذاکره ترغیب کند و همین سیاست رانیز در مورد دومینیکن بکار برده است تااز ایجاد کودتای جدیدی‌جلوگیری نماید

در دسامبر گذشته که جانسون تصمیم گرفت فشار برای تشکیل نیروی چند جانبه اتمی اروپا راموقوف سازد این امر بدان علت بود که‌وی میدانست درآن سال نمی تواندکنگره رابه تصویب پیمان تازه‌ای وادار کند مگر آنکه برنامه «جامعه بزرك» خود رابتعویق اندازد . بسبب نصایح ویلسون و از آنجا که در ویتنام و دومینیکن امریکا ناچار بوده است‌به تنهائی اقدام کند در واشنگتن کسی ازاین بابت که بامتحدین مشورت نشده ناراحت نیست . امریکا همانطور که «ادلای استیونسن» دیروز گفت معتقد است که سازمان های جهانی قادر نیستند با تجاوز غیرآشکارمقابله کنند و ناچار تنها قدرت، ملی امریکا است‌که‌باید جلوی تجاوز کمونیستی بایستد .

● دلیل نمی شود

اما مخالفین میگویند همه این‌ها دلیل نمی‌شود که امریکا مثلا درمورد بمباران ویتنام شمالی با متحدین‌خود مشور ت‌نکند بخصوص که این امر باسیاست امریکا در گذشته بکلی تفاوت دارد . امریکا حتی اعزام سربازان خود رابه دومینیکن نیز به متحدین خود اطلاع‌نداد .

این سیاست ممکن است منجربدان شود که امریکا بیش از گذشته خود راتنها احساس کند .درلیست کسانی که باید در موارد اتخاذ تصمیمات‌مهم مورد مشورت رئیس جمهوری قرار گیرند متحدین پس از کنگره و مطبوعات امریکا قرار دارند .

کنگره و مطبوعات بنظر جانسون‌از لحاظ موفقیت ، سیاست های او دو عامل بسیار مهم هستند که از دیگر عوامل ارزش بیشتری دارند . خود پرزیدنت جانسون در مورد مشورت با دیگران اظهار داشته است وقتی‌امنیت کشور در مخاطره بیافتد دیگر نمی توان به افکار عمومی جهان یا مردم کوچه و بازار اجازه دخالت در کار را داد .

پرزیدنت جانسون در این مورد که چگونه هنگام مشورت با مشاوران‌خود به طرح اختلاف نظر ها امکان‌میدهد گفت وی نظر خود را از مشاورانش پنهان میدارد‌تاآنها بتوانندحرفهایشان راآزادانه بزنند .

اکنون همکاران نزدیك وی امثال راسك و مك‌نامارا بیشتر اوقات خودرا در کاخ سفید می‌گذرانند .

نوشته: الکساندروث

۹ـ سالهای استالین

استالین روسهارا بجنك دعوت کرد

پس از گذشت دوازده روز که بطور غیر قابل وصف و باور نکردنی‌طولانی و هیجان انگیز میمود استالین شخصا پیامی خطاب بملت شوروی فرستاد .

سخنرانی او جنبه دعوت خارق‌العاده برای پیکار داشت.

استالین پس از اشاره بدفاع‌متهورانه ارتش سرخ ضمن توجیه قرارداد شوروی و آلمان گفت«هیچ کشور صلح دوستی نمی توانست چنین پیشنهادی راکه از طرف یك دولت دیگر دریافت میکرد رد کند ولو اینکه آندولت بدست مردان پست و ولگردی مانند «هیتلر» و «ریبن ترویپ»اداره میشد .»

استالین سپس روسهارا بجنك‌کامل با آلمانیها دعوت کرده و گفت : در صف ما برای ترسو ها ، بیغیرت ها ، فراریان‌از جنك و آنهائی که‌در میان مردم تخم وحشت میافشانند جائی وجود ندارد .

ارتش سرخ، نیروی دریائی‌و قاطبه ملت شوروی باید برای کوچکترین قطعه از خاك شوروی و برای حفظ شهر ها و دهکده‌های‌مان تا آخرین قطره خون خود نبرد کند ...

تمام کارخانه هاو موسسات بایدکار خود را توسعه داده بیشتر و باز هم بیشتر تولید کنند... در جاهائی‌که واحد های ارتش سرخ مجبور به‌عقب نشینی باشند باید کلیه وسائل و لوازم راه آهن را نیز با خود ببرند دشمن نباید حتی یك ماشین ویافقط یك‌واگن یا یك قرص نان و یك قطره نفت بدست بیاورد . کلیه مواد قابل استفاده که‌حمل آنها امکان پذیرنباشد باید منهدم شود ... در سر زمین های اشغال شده بایدواحد های پارتیزانی تشکیل گردد این عده بااقدام به جنگهای چریکی پلها،راه ها، سیم های تلفن را خراب کرده جنگلها و انبار های دشمن را آتش بزنند...

استالین در پیام خود افزوده بودکه «مبارزه ملت شوروی در راه آزادی، ملت‌های اروپا و امریکا را تشویق خواهد کرد که آنها نیز برای‌استقلال خود پیکار کنند . ملت ما اظهارات تاریخی‌چرچیل رادرباره کمك‌انگلیس به اتحاد جماهیر شوروی و اعلامیه دولت امریکا را که تصمیم گرفته است‌بملت ما یاری کند باحقشناسی استقبال میکند ...

«رفقا ، نیروی ما نامحدود و پایان ناپذیر است‌دشمن گستاخ بزودی‌باین حقیقت‌پی خواهد برد .

تمام قدرت ملت مابابد برای نابود کردن دشمن بکار افتد . پیش‌بسوی پیروزی !»

این نطق‌روحیه ملتی راکه در آن لحظات دستخوش خشم و نفرت‌شدید شده و در وحشت و سر گردانی‌بسر می برد یکباره منقلب ساخت .

تا آنوقت در سخنرانی ها وچاپلوسی های استالین یك حالت تصنعی وجود داشت و اغلب نام اوبامساعی خارق‌العاده‌ای که‌برای اجرای برنامه های پنجساله بکار برده میشد و شیوه های خشنی که‌بمنظور اشتراکی کردن مزارع بکار می بست و بدتر از همه ترور و تصفیه های دامنه دار برده میشد ولی حالا ملت شوروی احساس میکرد که رهبر و سر پرستی داردو تنها توانست ملت شوروی رابه‌آینده امیدوار سازد بلکه یك برنامه جنگی برای تمام ملت بوجود آورد .

این یك دعوت بزرك به همبستگی‌ملی و میهن پرستی‌بود که در آن‌استالین مانند چرچیل پس از واقعه دونکرك برای ملتش جز «خون ، عرق‌واشك» چیز دیگری وعده نمی داد .

ناتمام

آگهی

طبق‌ماده دواساسنامه سازمان آب و برق منطقه سفید رود بدینوسیله باطلاع عموم میرساند که اقامتگاه قانونی و مرکزاداری سازمان آب و برق منطقه سفیدرود ازاول خرداد ماه ۱۳٤۲در منجیل (هرزویل) میباشد .

مدیر عامل سازمان ـ علیقلی بیانی

آ ـ ۷۱۷۸ ۱ـ۲

شرکت تعاونی مصرف‌ایران‌ما

از عموم صاحبان سهام‌برای‌حضور درمجمع عمومی عادی سالیانه دعوت می‌نماید که روز سه‌شنبه ۲۵ خرداد ساعت شش بعد از ظهر جهت ۱ـ استماع گزارش عملیات سالیانه ۲ـ خط‌مشی آتیه شرکت ۳ـانتخاب هیئت مدیره‌وبازرسان‌درخیابان‌نشاط جمشیدآباد جنوبی منزل آقای‌اصغر آزمون شماره ٤٤ شخصا حضور بهمرسانند

آ ـ ۵۱۶۹

هیئت مدیره شرکت

آگهی ازشرکت سهامی تلفن ایران

بدین وسیله باطلاع مشترکان محترم تلفن میرساند که‌قسمتی ازکابل های نواحی نامبرده زیر :

شمالا خیابان شاهرخ، شرقا کوچه هزارخانی، جنوبا خیابان بریانك، غربا خیابان خوش بعلت ضرورت فنی برگردان میشود .

ناگزیر شماره تلفن مشترکان مسیر نواحی فوق با شماره های جدیدی که‌دراختیار قسمت (۰۸) گذارده شده از روز پنجشنبه سیزدهم خردادماه تعویض خواهد شد .

شرکت سهامی تلفن‌ایران

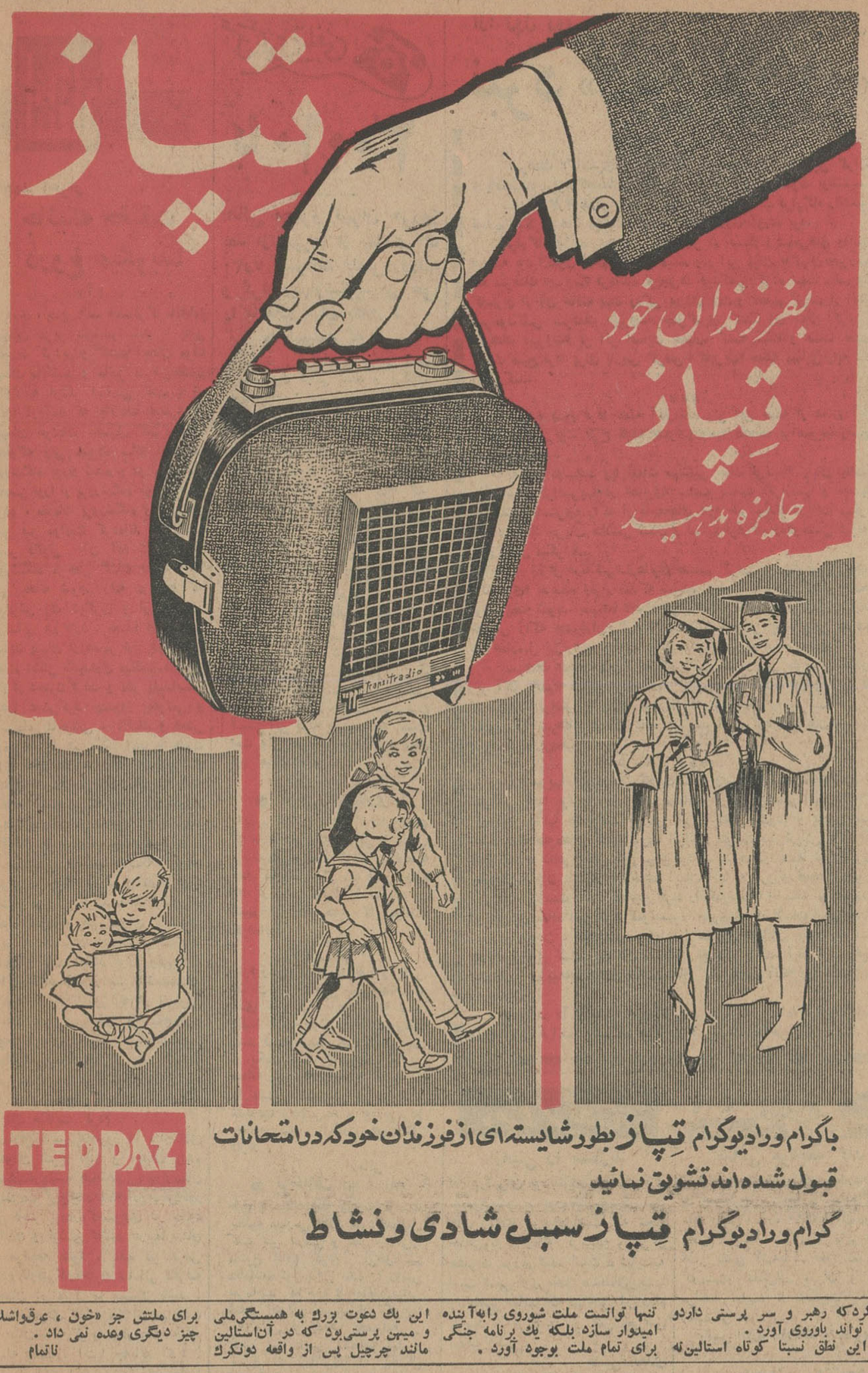

TEPPAZ

باگرام ورادیوگرام تپاز بطور شایسته‌ای ازفرزندان خودکه دراتحانات قبول شده‌اند تشویق نمائید

گرام ورادیوگرام تپاز سمبل شادی ونشاط

از فردا صبح در سینماهای

مولن روژ ـ مهتاب

کریستال ـ اسکار ـ برلیان ـ زهره ـ فری

اطلاعات

احمد احرار

جائیکه حقیقت دروغ میگوید!

«۲»

آری ، بدین قسم «مسافرکرمانشاه» میهمان عزیز بنده‌سرا شد . یعنی مشورت کردیم و گفتیم ایشان موقتا مهمان ماباشند و مانیز مترصدباشیم برای‌آنیه اوفکر اساسی کنیم . در اینجا لازم‌آمد که اطلاعات دقیقتری از میهمان خودمان تحصیل کنم ومعلوم شداوکه زنی سیزده ساله است در پرورشگاه بزرك شده و دو سال قبل شخصی اورا از پرورشگاه خواستگاری کرده ، مقامات پرورشگاه و دادستان محل نیز موافقت کرده‌اند و بالاخره همسر قانونی آن آدم شده و از پرورشگاه مرخص گشته است . اما وقتی بخانه شوهر رفته دریافته که شوهرش زن دیگری و از آن زن فرزندانی هم دارد . معهذا او را جدا وشاید پنهان از همسر اول خود شش ماه در اطاقی نگهداری میکند .همینکه کام از دخترك گرفت و نظر پلیداصلی خودرا عملی‌کرد چندروز بخوشی و چند ماه بناخوشی ، باکتك و فحش و مرافعه با هم میگذرانند و عاقبت روزی دختر را به مخصری میبرد و ورقه‌ای بدستش میدهدو تکلیف‌بامضاء میکند . هنگامی که بخانه برمیگردند شوهر بزن میگوید من ترا « سه‌طلاقه»کردم و از تو جدا میشوم .فقط ترا راهنمائی میکنم باینکه بروی بتهران . چون در تهران‌کار فراوان است و میتوانی ظرف مدت کوتاهی‌هم پولدار شوی و هم متمدن . شوهر خوبی هم از مردم پایتخت برایت پیدا میشود و نانت میافتد توی روغن !

این خلاصه‌ای از سرگذشت‌مسافر کرمانشاه بود تا روزیکه در اتوبوس تصادفا بخانم جهانبانی بر میخورد و باتوجه ایشان ، عوض اینکه مستقیما درجائیکه صدها مثل او باسرگذشت هائی مشابه سقوط کرده‌اند داخل‌شود راه دیگری می پیماید تا آنجا که برایتان حکایت کردم .

ماوقع‌را من همانروز ها برای‌آقای مسعودی شرح دادم و ایشان وعده فرمودنددرجلسه هیات‌مدیره بیمارستان کودك مذاکره کنند بلکه کاری‌بفراخور حال دختر بیچاره که‌سوادی در حدود خواندن و نوشتن داشت دربیمارستان باو مراجعه بشود . بنده نیز عرض کردم تاوقتی‌کاردخترك سامانی نگرفته همچنان در منزل ما میهمان باشد . آقای مسعودی گفتند نکته‌ای هم هست که میان خانه تو و بیمارستان خیلی فاصله است ، اینرا چه‌باید کرد ؟ گفتم از آقای دکتر پیشوا زاده تقاضا میکنم وقت ایاب و ذهاب به‌بیمارستان اورا سرراه سوار کند واین مشکل‌را هم بوسیله ایشان حل میکنیم .حال بگذریم‌که آقای دکتر پیشوا زاده خوشش وقتی‌حکایت راشنید داوطلب شد مسافر کرمانشاه رابعنوان مونس و همدم خانم خود در منزل بپذیرد و اوراعضو خانواده خودکند . بهر حال، اگر اوضاع بطور طبیعی پیش رفته‌بود حرف شوهر ناجوانمرد دخترك واقعا مصداق پیدا میکرد که باو گفته‌بود وقتی بتهران رسیدی فوری برایت کار و خانه‌و زندگی پیدا میشود . لکن متاسفانه طی چند روزی که مسافر کرمانشاه مهمان خانه من بود بمرور آن حجب‌ظاهری مثل نقابی پس رفت و از آن‌خانم خردسال بعضی حرکات نا مناسب سرزد که معلوم شد بطور کلی مسئولیت نگهداری وی را نمی توان به‌آسانی تعهدکرد و البته‌معذور میدارید که‌دراین قسمت بنده نمی‌خواهم پرده شکافی کنم . نهایت امر اصولا از روز چهارم و پنجم بیعدنفس مراقبت و حفاظت از مسافر کرمانشاه مشکل تازه‌ای شدتا اینکه سر انجام خوداو مشکل را حل کرد و بنابه پیشنهادوی برایش بلیط گرفتیم وبهمان کیفیت‌که آمده بود بطرف کرمانشاه بازگشت‌از حال و روز او تاانیساعت دیگر خبری ندارم .

این خلاصه‌و عصاره سر گذشت مسافر کرمانشاه بود که من برای نتیجه گرفتن ، از توضیح آن‌ناگزیر بودم . اکنون میرویم بسراغ اصل مطلب که عرض کرده بودم درنتیجه‌گیری از بحثی‌که آقای سیروس با پیش‌کشیدن قصه مسافر کرمانشاه بدان رسیده بود موافق نیستم .چون آقای سیروس نوشته است وزارت دادگستری در صدد است‌برای نگهداری اطفال بی سر پرست چاره‌ای بیندیشد و ضمن تایید این فکر پیشنهادکرده برای این قبیل زنان نیز چاره‌جوئی کنند .

بنده میگویم نه تنها افزودن‌تاسیساتی مشابه‌موسسات کنونی که‌برای نگهداری اطفال بی سرپرست و ایتام و کودکان سرراهی وجود دارد بااین طرز اداره مفید نیست بلکه بسیاری از همین پرورشگاهها و یتیم خانه ها و اردوهای کار و غیره هم بهتر است درش تخته شود و یتیم رابسپرند بدست سرنوشت .چون وقتی قراراست پرورشگاه سیزده‌سال دختری رانگهداری کندو بعد او را بدان حال رها سازد و چنان سر ـ نوشتی بعد از سیزده سال منتظرش باشد بگذار از همان سالهای اول زندگانی یاگوشه کوچه‌ای بپوسد و بی‌نام و نشان بدیاری که بی‌نام‌ونشان ازآن آمده است بازگردد یا دست تصادف اورا درآغوش خانواده‌ای‌قرار دهد و سرنوشت شیرین و دلچسبی برای او مقدر گردد .

ناتمام

گفتگوی تلفنی با ۳۰۰۱۰

اهالی محترم تهران هرروز بعد از ظهرها از ساعت ٦ تا ۷٫۳۰ میتوانند تلفنی‌درددلها و گرفتاریهاوشکایتهای خود را با مادر میان بگذارند .

● نمیشد که ...

شکایت از برقهای خصوصی باعث رشك برق دولتی شده و برقابت پرداخته‌اند : چهارشب بود که برق خانه‌های قلهك و دروس از ساعت چهار بعد ازظهر تا نصف شب‌قطع بود وبجای برق درخانه‌ها شمع کافوری می‌سوخت ؛ در حالیکه خانه‌های مردم تاریك بود. نور جاده‌های پهلوی و سرپل تجریش‌را برداشته بود، راستی اگر رقابت نبودنمیشد تعدادی‌از چرغهای‌خیابان قدیم شمیران را خاموش وبرق خانواده‌های مردم را تامین‌میکردند؟

ف‌ـپ

● چرا نمیفرستند ؟

چندی پیش‌یك بسته‌پستی ازآلمان برای من فرستاده شده محتوی این بسته اوراقی بود خصوصی سه‌ماه است که این بسته باپست زمینی فرستاده شده بنابه اظهار سرپرست قسمت این بسته به‌پست‌خانه رسیده است ولی نمیدانم چرا آنرا برای من نمیفرستد .

دکتر زهرا پرتوی

● نوعی گرفتاری !

اینهم خودش نوعی گرفتاری‌است که مارفته‌ایم برای تمرین از رئیس تربیت‌بدنی‌موافقت گرفته‌ایم‌وتوصیه نامه که مدیر کل راه آهن اجازه دهد در زمین فوتبال راه‌آهن تمرین کنیم ولی آقای مدیر کل موافقت نکرده‌اند.

● فریاد !

فرا رسیدن گرمای هوا وبی‌آبی خیابان آریانا طبق معمول‌همه‌ساله بلای جان مردم این منطقه شده والبته آنچه‌بگوش اولیای‌امور نمی رسد فریاد است .هم‌اکنون بیش از یکماه است از نوبت آب این منطقه گذشته ولی نه کسی‌خود را مسئول میداند که بفریاد و شکایت مردم برسد و نه این‌مردم محروم‌وسیله وامکان رفع‌مشکل دارند .

زمانی

● برخلاف بخشنامه

طبق بخشنامه‌ایکه وزارت فرهنك بکلیه مدارس ابلاغ نموده تدریس کتب غیر درسی و غیر رسمی‌را ممنوع اعلام کرد. میخواستم مقامات‌مسئول ذهن نده را روشن بفرمایند که دیگر امتحان‌نهائی ششم ابتدائی شهرستان کرج‌به چه دلیل بر خلاف بخشنامه از کتب غیر درسی انتخاب شد و بسرنوشت شاگردانیکه یکسال تمام کتاب رسمی خودرا مطالعه کرده بودند لطمه زد

آموزگار

● برنامه بدهند

از اولیاء دانشگاه بخواهیدبرنامه امتحانات کنکور را معلوم کند تا داوطلبان بتوانند برنامه خودرا باآن تطبیق دهند .

پشت کنکور

● کی درست میشود

درقلهك خیابان دولت‌کوچه نامدار را کنده‌اند برای لوله کشی ولی همینطور گذاشته‌اند و رفته‌اند و باآب فراوانی که در جویهای این حدود روان است باید درخت های ما از بی آبی خشك شوند میخواستم بپرسم کی سازمان آب قصد دارد اینجا راه‌درست کند ؟

پیامی

● کانال شیشه سکن !

وسط خیابان شهناز کانال بزرگی از طرف برق‌کننده وراه رابند آورده و سنگها از زیر لاستیك اتومبیل ها میپرد وشیشه مغازه هارا میشکند

حسین فخاری

● قطع تلفن

از بازار روز خیابان تخت‌جمشید اول صبای شمالی‌صحبت میکنم چند مرتبه به شهرداری ناحیه ۳ مراجعه کردم وقتی تلفن کردم که از گرانی تره بار شکایت کنم فورا گوشی را قطع کردندو چند بار هم تکرارکردم ولی‌نتیجه‌همان بودکه اول گرفتم .دراین محل میوه بدو تاسه برابر قیمت معمولی فروش میرود و شهرداری‌هم‌در مقابل‌شکایت‌گوشی بزمین می گذارد . علی فتوحی

از: ژول روی — ترجمه: جعفر مدنی

نبرد «دین بین فو»

ـ۷ـ

سرهنك «کاستری» در قرارگاه فرماندهی خود آخرین گزارش دریافت‌شده ازفرارگاه‌نظامی «کابریل» را که دراستانه‌سقوط بودشنید.

ساعت ۳٫۳۰ بعداز نیمه‌شب بود و پادگان داشت فرارگاه رابدشمن تسلیم میکرد. حالا دیگر از هرسو فاجعه روی آورده بود.

قرارگاه «آن‌ماری» هم که بیشتر در دست ویتنامی‌های وفاداربه فرانسه بود اکنون ازهم پاشیده میشد ودر این میان ناگهان خبررسید که سرهنك «پیروت» فرمانده توپچی‌ها خودکشی کرده است . سرهنك کاستری از آن حالت بهت زدگی بیرون آمد و تصمیم گرفت از انتشار خبرخودکشی سرهنك «پیروت» جلوگیری کند. وی اعلام کرد که سرهنك «پیروت» بر اثر اصابت خمپاره کشته شده و ضمنا تصمیم گرفت صبح فردا برای بازپس گرفتن «گابریل» حمله متقابل رابه آنجا آغاز کند.

***

سپیده صبح فردا حمله آغاز شد ولی این حمله از همان آغاز، فاجعه خونینی بود. طرح حمله بدبود وروحیه ضعیف فرانسویها وضع‌را بدتر میساخت .

بعد از دوساعت وبا تلفات سنگین جنك بی‌نتیجه پایان یافت . ستاد فرانسویها در «هانوی» ساعت بساعت گزارشها و تلفنهای سرهنك «کاستری» راکه از فاجعه‌های تازه خبر میداد دریافت میکردو اعضای ستاد جریان متلاشی شدن و تسلیم قرارگاه راباوحشتی غیرقابل تصور دنبال میکردند.

ماژور ژنرال «رنه‌کنی» ازهانوی تصمیم گرفت نیروهای‌تفویتی بکمك «کاستری» بفرستد وقرار شدکه سپیده دم فردا نیروهای کمکی درمحل فرو ریخته شوند. سپیده دم‌فردا هواپیماهای ذاکوتای فرانسوی‌نیروهای تقویتی راکه چتربازان گردان ششم مستعمراتی بفرماندهی سرهنك دوم «مارسل بیژار» جزء آنها بودند بردین بین فو فرو ریختند.

سرهنك «بیژار» قبل از هرکار لخت شدودرراس سربازان خودودر زیر آتش گلوله دشمن برای حمام گرفتن‌بسوی رودخانه «نوم» حرکت کرد وبعدا افرادش را وادار کرد که صورتهاشان را بتراشند . زیرا آنطور که سرهنك فرمان داده بود سربازان اوباید بابدن‌های پاك بسوی مرك بروند.

***

فرانسویها روحیه‌شان تقویت شده وبهمان نسبت مقاومتشان نیز افزایش یافته بود وژنرال جیاپ فرمانده ارتش ویت‌مین‌دانست که‌اگر ازروبرو به‌آنها حمله‌کند برایش گران تمام میشود. و بهمین سبب دستور داد حفره‌هائی کنده شودتا افرادش بتوانند بیش‌ازپیش به‌نزدیکی استحکامات دفاعی داخل دین‌بین‌فو نزدیك شوند. وویت‌ها نیز باانرژی وهیجان فراوان باینکار پرداختند. ایمان آنها به پیروزی همچنان‌بصورت اول بود. .درست است که این افراد را«کمونیسم» انضباط می‌بخشید ، اما مغزهای ساده این افراد کمونیسم را چیزی جز اصلاحات ارضی‌ومالك زمین خودبودن ، نمیدانست . اینها ارتشی از دهقانان بودند که نسل بعدازنسل زیر تسلط ملاکان ستمگر رنج برده بودند. آخر غرب‌چگونه میتواند از رژیمهای فئودال وفاسد دفاع کند بدون آنکه زوال نفوذآنها را ببیند ؟

وحالا در «آمفی‌تئاتر» خون‌آلود دین‌بین‌فو نمایشنامه تراژیك‌کوری وبی‌بصیرتی فرانسه باشرکت هزاران هنرپیشه تابه‌آخر بازی میشد.

نامه‌های مردم

زمینی را بسازید

درتهران نو انتهای خیابان های مسعود سعد ـ ابوریحان‌ووصال‌زمین های زیادی موجود است که محل خاکروبه و زباله گردیده و مرکز حشرات موذی شده است ـ شایسته است شهرداری محل صاحبان‌زمینها را حاضر نماید که بساختن آن‌اقدام نمایند و مردم را از شر امراض نجات دهند .

حسین محمدی

شهر قم تاریك است

از وقتیکه دراثر اعتصاب وخودداری مردم از مصرف برق بعلت گرانی‌و اعتراض بعوارض جدید شهرداری قم که از هرکنتور یك فاز معمولی ماهانه مبلغ‌ده ریال از مصرف‌کننده دریافت میگردید و قیمت برق‌پانزده شاهی ارزان شد و عوارض‌شهرداری هم لغو گردید ولی بتدریج لامپ شهرداری درخیابان‌ها و کوچه پس کوچه که در آن زمان روشن بود بخاموشی گرائید و این خاموشی روز بروز دامنه‌ای وسیع‌تر پیداکرد وشهرداری قم هم هیچ عملی برای روشن کردن معابر عمومی انجام نمیدهد و مثل این‌است‌که بابرق شهرقم دست‌برادری داده‌اند .

حسینقلی مهدوی

ناودان

منظره‌ای که به‌زیبائی خیابان‌های شهر لطمه میزند و مزاحم عابرین درفصل بارندگی است وجودناودان. منازل است که نه مردم به‌آن توجه داشته‌اند ونه‌شهرداری‌باین‌فکرافتاده که‌درموقع صدور جوازساختمان‌این مطلب را تذکردهد و از مردم‌بخواهد که‌ناودانهای ساختمان خود را بداخل حیاط وصل کنند . اگر این امر مقرر گردد از تراکم‌آب باران در کوچه وخیابانها در فصل‌بارندگی جلوگیری خواهدشد .

غرامت کجاست

چندسال قبل زمینی از شرکت شین باهزار خون‌دل خریداری‌کردم وتمام پول آنرا پرداختم ولی وقتی برای گرفتن قباله مراجعه نمودم گفتند شرکت منحل شده ـ تمنی دارم از اداره‌تصفیه‌وزارت‌دادگستری جواب دهند‌تکلیف‌مردم‌پس‌ازگذشت سالهای متمادی چیست و پول‌خود را ازکی باید پس بگیرند .

احمد علیان

پاسخ شکایات شما

شاکی مراجعه کند

اداره محترم روزنامه اطلاعات در پاسخ شرح مندرج در ستون گفتگو های تلفنی شماره ۱۱٦٦۰ آن روزنامه محترم خواهشمند است خانم فخری لطفی باعین لاشه‌پاکت خود بمدیریت کل‌پست‌و تلگراف تهران و حومه مراجعه نمایند تا بشکایت ایشان رسیدگی شود .

رئیس اداره اطلاعات و مطبوعات .

سمپاشی میشود

جریده شریفه اطلاعات محترماعطف بشرح مندرج شنبه چهارم اردیبهشت ماه درستون گفتگوی تلفنی‌آن جریده شریفه بامضای «مهدی» تحت عنوان «در حدود یکماه است که نارمك مورد هجوم پشه ومگس قرار گرفته است » اشعار میدارد.

طبق گزارش ناحیه۸دستور داده‌شد محل مورد بحث که مرکز تجمع‌مگس وپشه بود کاملا نظافت‌شود وهمچنین برای سمپاشی مرکز مزبور شرحی بمدیریت کل مهندسی بهداشت‌نوشته شده است تادستور فرمایند مراکز اراضی غیر محصور نارمك وکوی‌نیروی هوائی وتهران‌نو را سمپاشی کنند.

رئیس اطلاعات و مطبوعات‌شهرداری

مقدور نیست

اداره محترم روزنامه اطلاعات در پاسخ شرح مندرج در شماره ۱۱٦۵۰ـ ۱۷ار۴۴ آن روزنامه محترم بامضای آقای دکتر علینقی رستگار باطلاع میرساند که چون فعلا نصب صندوق پستی در کوچه‌ظهیرالاسلام مقدوربنیست ساکنین محترم محل مزبور می‌توانند مراجعات پستی‌وتلگرافی خودرابوسیله دفتر پست‌و تلگراف مجلس شورایملی ودفتر پست و تلگراف بیمه ایران (خیابان سعدی)انجام‌ویا ازصندوق‌های پستی خیابان هدایت استفاده نمایند.

رئیس اداره اطلاعات ومطبوعات

جا نیست

اداره محترم روزنامه اطلاعات عطف بشرحی که تحت عنوان «گداها» در شماره ۱۱٦٦٦ آن جریده شریفه در خصوص جمع‌آوری متکدیان نابینا و آزاد گذاردن سایر متکدیان درج شده بود باستحضار میرساند که‌اخیرا نسبت بجمع آوری متکدیان بیش از گنجایشی که سازمان اردوی کار داشته اقدام شده است و فاحد امکان متکدیان اعم از کور وغیره جمع‌آوری میشوند باتوجه بمراتب فوق چون محدودیتی برای متکدیان فراهم شده تصور میرود که عده‌ای متکدی نابینا اقدام بنوشتن این موضوع کرده‌اند.

قائم مقام دبیر کل

اطلاعیه

چون شماره‌های تلفن دفتر وکالت اینجانب ازشماره۳٤۷۳٤ و ۳۸۵۲٦ به ٤۸٦٤۸،٦۱۱۵۲٦ تغییریافته است بنابراین مراتب جهت اطلاع دوستان و همکاران محترم اعلام میگردد .

رافائیل آقابابیان وکیل دادگستری

۳ـ۱ ۱ـ٦۵۷۲

کولرگیبسون

برای ادارات ـ مؤسسات ومنازل

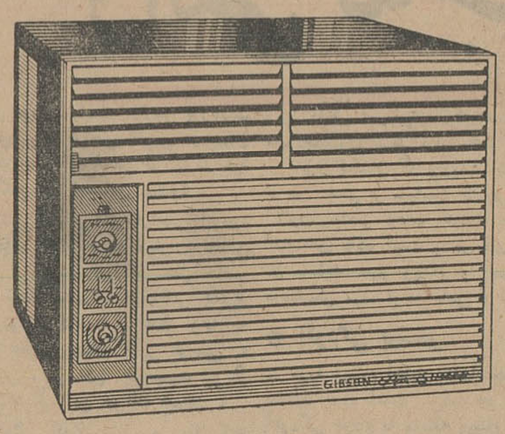

Gibson

«کولرگیبسون ساخت امریکا»

درظرفیت های ۱۱۵۰۰ و۱٦۱۰۰ و۱۸۰۰۰ و ۲۲۰۰۰ BTU

کولرگیبسون تنها کولر متهربه دستگاه ایرسوپ اتوماتیك است

شرکت محور ـ بین چهارراه شاه وشیخ هادی شماره ۲۵ تلفن ٦٤۸۳۸

کاسپین

انجمن محلی سه راه آذرین و معتمدین

افتخار دارد بنمایندگی از طرف اهالی جنوب غربی‌بخصوص‌سکنه خیابان‌اردشیر واقبال‌که آئینی جزخدا و مهرشاه ومیهن در دل‌ندارند امروزکه موکب ملوکانه به میهن عزیزنزول‌اجلال میفرمایند باقلبهای پرهیجان و دلهای پرشور قدوم مبارك بندگان اعلیحضرت همایونی و ملکه محبوب ایران را شادباش عرض وبقاء ودوام اقبال خاندان پهلوی را از درگاه احدیت خواستار است.

نعمت‌الله خطیبی ـ محمود معصومی ـ علی‌اصغر شیرازی ـمحمد فرجی ـعباس‌خوارزمی ـعلیرضا طوقان ـابوالقاسم عباسی ـیوسف مقدم ـاسماعیل رمضانی ـ شمس علی محمدی ـاحمد امینی ـ داودمرادی ـهدایت‌الله امیرمعزی ـسیدمجتبی‌میرخانی ـ همت وطنخواه ـابوطالب انصاری ـسیدمحمدغروی ـ نصرت‌الله‌شکورزاده ـ حسن‌ذوقی عباس نخعی ـ رئیس انجمن محلی سه‌راه‌آذرین‌و اردشیر ـ ابراهیم خوشه‌چین.

۱ـ۵۱٦۱

آگهی مزایده

بانك‌سپه کلیه مصالح ساختمانی بنگاه سابق داروئی سپه جنب میدان‌سپه را (بوضع‌ساخته‌شده فعلی) از طریق مزایده کتبی‌به فروش میرساند خریداران میتوانند همه‌روزه با راهنمای اداره کارپردازی ازمحل مزبور بازدید نموده پیشنهادات خودرا تا تاریخ‌آخروقت اداری روز بیست‌وششم خردادماه سال جاری‌بدفتر بانك تسلیم‌ورسیددریافت‌نمایند.

پیشنهاد دهندگان بایستی مبلغ بیست‌هزارریال بابت سپرده بحسابجاری شماره ۲٦۹۱ اداره کارپردازی بانك پرداخت وقبض رسید را ضمیمه پیشنهاد خودنمایند خاك‌برداری تاهم‌کف خیابان سپه عهده پیشنهاد دهنده خواهدبودودرصورت حائز حداکثربهاء بودن‌پس‌از ابلاغ بانك حداکثر برای‌مدت یکماه کلیه مصالح‌و خاك بایستی از محل‌خارج گردد.

پیشنهادات درساعت ۱۰ صبح روزسی‌ویکم‌خرداد ماه سال جاری درحضور پیشنهاد دهندگان بازوقرائت خواهدشد.

بانك‌در رد یاقبول پیشنهادات مختاراست.

بانك‌سپه

۱ـ۷۱۳۸

اگیه زولت گیو گیزر

اس‌تاپزرگیار مقیم بوداپست د رمجارستان صاحب‌اختراع راجع به :«طریقه تهیه مشتقات جدید فنتیازین» که‌درایران تحت‌شماره ۳۷٤٦ بثبت‌رسیده است اجازه بهره‌برداری از اختراع مزبور را باشخاص ذینفع عرضه مینماید . برای کسب اطلاع‌بیشتر بدفتر وکالت ر. آقابابیان خیابان نادر ی کوچه نوبهار مراجعه‌شود.

۱ـ۷۱۹٤

آگهی مجدد دعوت مجمع عمومی

نظربااینکه مجمع عمومی باشگاه شکارچیان ایران در پنجم‌خرداد ۱٤٤اکثریت حاصل نگردید بدینوسیله باطلاع کلیه اعضاءمحترم میرساندروز چهارشنبه بیست‌وششم خرداد۱٤٤ ساعت ۱۹ مجمع مجدد در باشگاه تشکیل خواهدشد.

دستورجلسه

استماع گزارش هیئت مدیره وانتخاب اعضاء هیئت مدیره واعضاء علی‌البدل وبازرسان جدید.

مدیرعامل‌سرتیپ‌بهرام افخمی

رادیوبرقی اونکیو

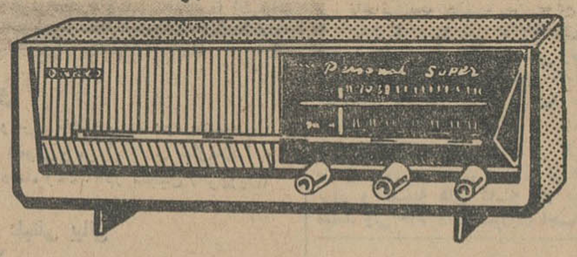

بسیارحساس با قیمت ارزان

ازمحصولات کارخانجات رادیوشهاب

مرکز پخش بازرگانی پیمان پشت شهرداری

آگهی شهرداری ایوانکی

شهرداری ایوانکی طرح تبدیل ساختمان حمام شهرداری را از خزینه به‌دوش‌طبق‌مشخصات موجودباشرایط‌زیر بمناقصه‌میگذارد.

۱ـ مبلغ کل کار طبق برآورد اداره کل فنی وزارت کشور دویست‌و پنجاه هزار ریال میباشد .

۲ـ پیشنهاد دهندگان باید پیشنهاد خود را درپاکت سربسته ولاك‌و مهر شده که‌در پشت پاکت قیدشده باشد مربوط به‌آگهی مناقصه حمام شهرداری تاساعت نه‌صبح مورخ ۲۵ر۳ر۴۴ بدفتر شهرداری تسلیم و رسید دریافت نمایند .

۳ـ پیشنهاد دهندگان باید مبلغ پانزده هزار ریال اسناد خزانه یاوجه نقد بحساب شماره ۱۵۰۳۱ شهرداری ایوانکی دربانك مرکزی تحویل وقبض سپرده را ضمیمه پیشنهاد خود نمایند .

٤ـ شرکت کنندگان در مناقصه درمقابل پرداخت یکصدوپنجاه ریال فهرست احاد بهاو نقشه‌و مشخصات لازم را از دفتر شهرداری دریافت خواهند نمود .

۵ـ برنده مناقصه نقشه تفصیلی لازم‌را تهیه‌و بشهرداری تسلیم که پس ازتصویب‌اداره‌فنی‌وزارت کشور مورداجرا قرار خواهد گرفت .

٦ـ برنده مناقصه‌بایدازتاریخی که‌برنده شناخته شد ظرف‌مدت ده‌روز برای عقد قرارداد حاضر شده در غیرصورت سپرده او بنفع شهرداری ضبط خواهد شد .

۷ـ مدت انجام کار پس از عقد قرارداد شصت‌روز است.

۸ـپیشنهادات مشروط‌ومبهم‌و فاقد سپرده و پیشنهاداتی که بعداز مدت مقرربرسد ترتیب‌اثر داده نخواهد شد .

۹ـ کلیه عوارض ومالیات وهزینه تنظیم پیمان و درج آگهی در روزنامه بعهده برنده مناقصه خواهد بود .

۱۰ـ پیشنهادات واصله درساعت نه صبح مورخه ۲۵ر۳ر۴۴ درحضور اعضاء کمیسیون در دفترشهرداری بازو قرائت‌خواهد شد و حضور پیشنهاد دهندگان یا نمایندگان آنها در کمیسیون قرائت پیشنهادات آزاد است.

۱۱ـ شهرداری مجاز است تا ۲۵٪ از میزان کارکسرید اضافه نماید.

۱۲ـ برنده مناقصه ازنظر حسن انجام کارمکلف است معادل ۵٪ کل مبلغ معامله‌را نقدا یاتضمین بانکی ازیکی از بانکهای مجاز بشهرداری بسپارد

۱۳ـ پس‌از قرائت پیشنهادات ظرف‌یکهفته نسبت به‌پیشنهادات واصله رسیدگی و حائز حداقل تعیین واعلام خواهد شد .

۱٤ـ شهرداری دررد یاقبول یك یاکلیه پیشنهادات مختاراست.

شهردار ایوانکی ـ سعید پازوکی

آ ـ ٦۹۹۸

آگهی مناقصه

مرکز کارآموزی کرج تهیه‌غذای کارآموزان را(نهار ـ شام ـ صبحانه)ازتاریخ ۱ر۴۴ر۲ لغایت اسفندماه ۱۳٤٤ باشرائط زیر به مناقصه واگذار مینماید. داوطلبان میتوانند پس‌از دریافت برنامه غذائی روزانه‌برای هرنفر از مرکز کارآموزی‌واقع‌در شهر صنعتی کرج پیشنهادات خودراتاآخروقت اداری‌روز شنبه ۱۵ر۳ر۴۴ بانضمام ۵٪ مبلغ پیشنهادی بعنوان‌سپرده ضمیمه‌پاکت لاك‌ومهرشده بدفترکارآموزی تسلیم ورسید دریافت‌نمایند ـ پیشنهادات واصله‌درساعت ۹ صبح روزیکشنبه ۱٦ر۳ر۴۴ بازوقرائت خواهدشد حضور پیشنهاددهندگان‌درجلسه کمیسیون آزادخواهد بود. مرکز کارآموزی مجازمیباشد۲۵٪ مقدار جیره‌روزانه کارآموزان باشد. به پیشنهادات فاقدسپرده ومشروط و مبهم‌ترتیب اثرداده نخواهدشد.

مرکز کارآموزی مجازمیباشد ۲۵٪ مقدارجیره روزانه کاآموزان راکسرویااضافه نماید . هزینه‌های متعلقه از قبیل‌نشرآگهی و عوارض ومالیات وکلیه‌هزینه‌های مربوط به‌طبخ غذا و تهیه مواد اولیه آن‌بعهده برنده مناقصه میباشد در صورتیکه پیمانکا راز انجام تعهدات خودداری نماید سپرده ایشان به‌نفع مرکز کار ـ آموزی ضبط خواهدشد.

رئیس اداره تدارکات‌وزارت کاروامورااجتماعی ـ نوروزیان

آگهی تجدید مناقصه شماره ۱۷ر۴۳

سازمان بنادر وکشتیرانی مقداری لوله ومتعلقات چدنی مورد نیاز شبکه‌های آب بندرخرمشهر وبندر شاهپور راباهمان مشخصات وشرایط قبلی از طریق مناقصه خریداری مینماید.

۱ـ داوطلبان شرکت در مناقصه باید قبلا مشخصات فنی‌وشرایط مناقصه را در مقابل پرداخت ۵۰۰ ریال بصندوق سازمان از کارپردازی دریافت نموده وباتوجه کامل بشرایط ومشخصات فنی نسبت به تسلیم پیشنهاد خود اقدام‌نمایند .

۲ـ شرکت کنندگان در مناقصه باید پیشنهاد خودرا حداکثر تا ساعت ۹صبح‌دوشنبه اول شهریور ماه ۱۳٤٤ بدفتر سازمان بنادر و کشتیرانی واقع در خیابان نادری شماره۳۳۳ تسلیم ورسیددریافت‌دارند.

۳ـ پیشنهادهای واصله در ساعت ده صبح همانروز در حضور کمیسیون باز وقرائت خواهد شد.

٤ـ حضور پیشنهاد دهندگان در کمیسیون مناقصه آزاد است.

۵ـ هزینه درج آگهی ومالیات وهرگونه عوارض دیگر بعهده برنده مناقصه خواهد بود. الف ۱٦٤۵

سازمان بنادروکشتیرانی

آگهی مزایده

وزارت‌راه در حدود ۳٤۸٦۰ عددبشکه خالی جای‌قیرراکه‌درراههای آذربایجان شرقی آذربایجان‌غربی ـ خوزستان ـفارس ـاصفهان تهران ـ گیلان ـ کرمانشاهان ـ قزوین ـ تربت‌حیدریه ـ خراسان ـ همدان ـ کردستان ـ مازندران موجود داردوصورت تفصیلی آن ضمن برك‌شرائط مزایده مندرج است از طریق مزایده‌بفروش میرساند.

خریداران‌و داوطلبان شرکت در مزایده میتوانند بادریافت برك شرائط مزایده از کارپردازی وزارت‌راه‌واقع درمیدان ارك کاخ وزارت‌راه شماره ۲۰۷ پیشنهادات خودراتاساعت ۹صبح روزیك شنبه ششم تیرماه ٤٤دریاکت لاك‌ومهرشده بدفتر اداره کل حسابداری تسلیم‌ورسید دریافت‌دارند پیشنهادات‌واصله در ساعت ۱۰صبح همان‌روز درکمیسیون مزایده بازوقرائت خواهد شد و حضور پیشنهاددهندگان درجلسه مزایده آزادواداره کل‌حسابداری وزارت راه در رد وقبول یك یاکلیه پیشنهادات مختار است .

الف ۱٦۷۹

ذیحساب ورئیس اداره کل‌حسابداری‌وزارت‌راه .صنیعی

تجدید آگهی مناقصه نوبت دوم

طبق‌تصمیم متخذه در کمیسیون مناقصه مورخ۵ر۳ر۴۴ آگهی شماره ۱۰۸۷ـ۲ر۲ر۴۴ مربوط‌بساختمان یکدستگاه پل برروی رودخانه بالغلو بطول ۳۰متر و بعرض ۸ متر که مبلغ کل کاردر حدود چهار میلیون ریال برآوردشده باهمان شرایط قبلی‌تجدید میشود پیشنهاد دهندگان میتوانند همه‌روزه باستثنای ایام‌تعطیل بشعبه فنی شهرداری مراجعه وباپرداخت مبلغ یکهزار ریال‌نقشه‌و مشخصات‌وفهرست واحدبهاوشرایط شرکت‌در مناقصه‌رادریافت ذیل کلیه اوراق مزبوررااامضاءوضمیمه پیشنهاد خود نموده تا ساعت ده صبح روز ۲۲ خردادماه ٤٤ بشهرداری تسلیم نمایند و پیشنهادات واصله درساعت‌دونیم همانروزباحضور کمیسیون مربوطه بازوقرائت خواهدشدبه‌پیشنهادات مشروط‌ومبهم‌وپیشنهاداتیکه بر خلاف مواردمندرجه در آگهی شماره ۱۰۸۷ـ۲ر۲ر٤٤ تسلیم‌شده باشدمطلقا ترتیب اثرداده نخواهدشد.

شهردار اردبیل . نجات‌پور

مدیر عامل برق تهران گفت :

شبکه برق تهران تقویت می شود

تهران تادو سال دیگر ۵۰۰ هزار کیلووات برق خواهد داشت

اطلاعات اجتماعی

● در حال حاضر جعبه‌های حفاظت برق بقدری غیرفنی است که قطع یك خط موجب قطع خطوط دیگر میگردد

تعمیر خط انتقال نیروی منطقه شمیرانات بپایان رسید و در حقیقت از عصر پریروز شمیران برنامه خاموشی نداشته است .

امروز مدیر عامل سازمان برق تهران در پاسخ سئوال خبرنگار ما در مورد برنامه های آینده آن سازمان توضیح داد برای آنکه ما بدرستی اهمیت برنامه بزرك آینده را بدانیم باید بوضع موجود آشنائی کامل داشته باشیم .

سازمان برق تهران وارث یك شبکه توزیع در حدود ۱۰۰ هزار کیلووات بود که بخصوص شبکه آن از نظر فنی ناقص و بسیار ضعیف میباشد . حتی جعبه های حفاظت آن بقدری غیر فنی است که قطع یك خط موجب قطع خطوط دیگر میگردد .

سرمایه گذاری که برای برق تهران بعمل آمده است عبارت است از ۹۰ میلیون تومان وام مردم و ۳۰ میلیون تومان کمك دولت (۷ میلیون تومان آن هزینه مشاورین خارجی شد) و در گذشته هرکس که برای کوچه و خانه خود برق احتیاج داشت میبایستی مخارج نصب آنرا هم که بعضی مواقع طول خط آن در حدود یك کیلومتر میشد بپردازد . طبیعی است در چنین وضعی مسائل فنی مورد توجه نیست بلکه مقدورات مردمی که متقاضی هستند در درجه اول اهمیت قرار میگیرد .

دو برنامه برای برق

برق تهران با چنین مقدماتی پایه ـ گذاری شده است و ما هم اکنون وارث آن هستیم ، منتهی از تاریخی که وزارت آب و برق تاسیس شد دو برنامه کوتاه مدت و طویل المدت طرح شد که در برنامه اولی نواقص شبکه و کارخانه‌های موجود مورد نظر بود و در این مدت موفقیت هائی نیز نصیب برق تهران شده است . برنامه که طولانی بود و مدت دو سال برای اجرای آن وقت لازم است شامل تاسیس و نصب کارخانه های متعدد بطوریکه تولید را از صد هزار کیلووات فعلی به ۵۰۰ هزار کیلووات برساند میباشد و مورد دوم که اهمیت آن شاید بیشتر باشد نصب شبکه‌ای بقدرت ۶۰۰ هزار کیلووات است تا نیروی تولیدی را بتواند بطریق علمی و فنی صحیح توزیع کند .

البته شبکه قبل از کارخانه نصب خواهد شد تا در موقع بهره برداری امکان توزیع فراهم شده باشد . برای چنین برنامه بزرك که در تاریخ ایران حتی در تاریخ صنعتی اخیر ایران بی سابقه است اعتباری معادل ۷۰۰ میلیون تومان از طرف دولت تامین و همه آن با انعقاد قرار داد های مختلف در جریان گذارده شد .

دو سال مهلت

بنابراین تا دو سال آینده بتدریج کارخانه های جدید تولید برق وشبکه های جدید توزیع در تهران نصب خواهد شد . و مردم ازمشکلات گذشته و فعلی نجات خواهند یافت در اینجا نکته‌ای باقی میماند و آن انتظار دولت از مردم است که باید تا خاتمه برنامه های ذکر شده در فوق کمی صبر و حوصله بخرج دهند و در مواقع بحرانی نظیر طوفان چند روز گذشته فداکاری و گذشت داشته باشند تا با همکاری مامورین بتوان بر حوادثی که بهیچ وجه کنترل آنها در دست ما نیست فائق شویم .

در مورد برق شمیران مدیر عامل برق گفت تا چندی قبل برق شمیران در دست چند کارخانه برق خصوصی بود و باصرار مردم و اعتقاد خود ما این کارخانه ها را دولت تحویل گرفت و اکنون برق تهران در دست سازمان برق است . اما سازمان برق برای شمیران شبکه جدیدی بوجودنیاورد و در حقیقت نیروی برق توسط شبکه قبلی شمیران توزیع میگردد و شبکه شمیران نیز همزمان با شبکه تهران اصلاح و نصب خواهد شد و آنچه که موجب خاموشی اخیر شمیران شد یك عمل بی رویه و بی مطالعه یك شرکت ساختمانی بود که بدون اطلاع ما انجام گرفت و سازمان برق نیز بنوبه خود اقدام قانونی علیه شرکت مزبور بعمل آورده است .

وای بحال جهانگردان خارجی

درراه کرمان آب لیوانی پنجریال وکباب سیخی شش تومان است!

● یك مسافر راه کرمان مشاهدات خودرا شرح میدهد

«من دیگر دراین راه سفر نخواهم کرد آنوقت وای بحال جهانگردان خارجی که بایران می آیند !»

این مطلب را آقای فاضل مسافر راه یزد و کرمان برای ما نوشته است .

آقای فاضل می‌نویسد: وضع راهها خوبست ولی درقهوه‌خانه ها اب شیرین را شورمیکنند وبه جهانگردان میدهند !ودر راه یزد وکرمان قیمت یك سیخ کباب شش تومان و آب لیوانی پنج ریال است .

درراه کرمان

آقای بدیع‌اله فاضل می‌نویسد: بموازات اقداماتی که بمنظور جلب سیاحان در جریان است در کار مسافربری هاوقهوه‌خانه‌هاورستوران های بین راه وحتی شهرها نقائصی بچشم میخورد که بااین اقدامات منافات دارد .

سیاحان در داخل خاك ایران اغلب بااتومبیل سفر میکنند امااز مناظری که در راههای ایران روبرویشان سبز میشود بسیار ناراحت میشوند. در ضمن یکی از سفرها درقهوه‌خانه بین راه یزد و کرمان توقف نمودم تاچائی بخورم ، دراین موقع یك جهانگرد خارجی به آنجا رسید و درخواست آب کرد ، قوه‌چی لیوان آب گرم را دردست گرفت ومقداری نمك در آن ریخت وبه «توریست» تشنه داد !

لیوان پنج ریال

توریست باو گفت که این آب شور است وقابل خوردن نیست . قهوه‌چی ناجوانمرد جواب داد :آب شیرین دراینجا موجود نیست واز پنج فرسخی آب میاوریم و یك لیوان این آب پنج ریال میشود ! اگراز آب شیرین بخواهی پنج ریال است! عمل قهوه‌چی بسیار زننده بود ، مسافران بوی تاختند و نگذاشتند در کار خلاف خود موفق شود ،ولی مسافران لحظه‌ای بعد آنجارا ترك گفتند ورفتند و باز همان قهوه‌چی ماند بایك عالم ناجوانمردی ..

از آنجا گذشتیم و دردهکده کرمانشاهان میان راه یزدو رفسنجان توقف کردیم وضع آنجا از اولی هم جالبتر بود. قهوه‌چی برای چهار سیخ کباب بیست‌وچهار تومان مطالبه می‌کرد ، ماکه هیچ‌ولی دلم بحال همان جهانگرد سوخت که هاج‌وواج مانده بودونمیدانست چه بکند .

درهمین جاده قهوه‌چی میخ «پنچر کن» درراه ریخته بودو باینطریق اتومبیلهارا پنچر می کرد تادر آنجا بمانندوازطاس کباب کهنه و مسموم اوشکمی سیر کنند !!

من از این سفر خاطرات بسیار دارم ، متاسفانه همه این خاطره ها تلخ است واما نتیجه‌ای که میخواهم بگیرم اینست که من دیگر هرگز دراین راه سفر نخواهم کرد وفکر میکنم بیان این مطلب از زبان من که یك ایرانی هستم برای آنها که میخواهند «توریست» هارا بایران بکشانند بسیار آموزنده است .من باید بگویم که درشهر هابرای رفاه جهانگردان اقداماتی معمول شده، ولی باید به قهوه‌خانه‌های میان راهها نیز توجه کرد ووضع آنهارا اصلاح نمود.

عکس روز :

وسیله سیار تفریح بچه ها ...

جدول کلمات متقاطع شماره ۲۹۷۴

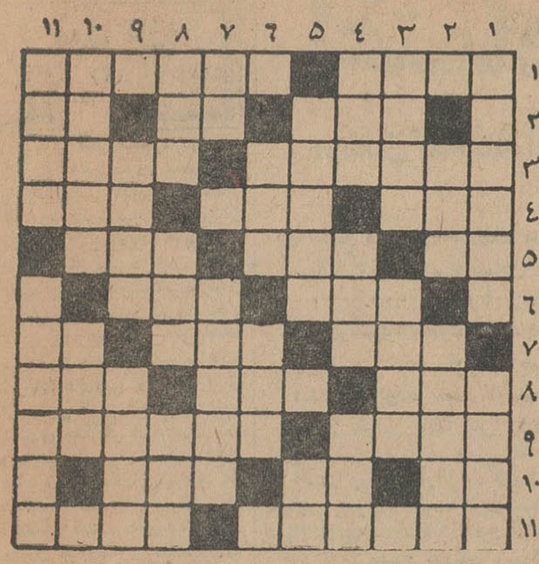

افقی: ۱ـ علی‌الظاهر برکفش پاره میدوزند ـ خانمها بهر صورت در گرفتنش استادترند ۲ـ از شهرهای اروپا که دانشگاه معروفی نیزدارد ـ ا زسد های ایران ـ ضمیری است ۳ـ شیرینی هندی ـ ناچار ٤ـ حرف تعجب کشدار ـ میگیرند و بالا تر میروند ـ زبان بعضی ها را بهتر می فهمد ۵ـ سرای مهرو کین ـ جزیره‌ای در مدیترانه ـ از اسباب حلبی سازی ٦ـ از گزندگان پرنده! ـ بی‌اساس ۷ـ لکه خورشیدی ـ نخست وزیر انگلستان بود و فعلا مصرف دیگر دارد ـ کافی است ۸ـ نصفش شباهت دو قلو است ـ گاز تصفیه ـ از حالات آخر شطرنج ۹ـ نوعی پارچه زنان و مردان ـ خواننده بزرك ایتالیائی که چند سال پیش نغمه آخر را سرود ۱۰ـ آش ـ یکی از ایشان ـ علامت سعادت است گرچه بسیار لگد می خورد ۱۱ـ با پای چلاق چاره‌ای جز این نیست ـ فصل نخستین .

عمودی: ۱ـ دندان بدشانس رامی شکند ! ـ کاری راسرسری انجام دادن برای رفع تکلیف ۲ـ از پارچه های لطیف و نازك ـ ازسیارات منظومه شمسی ۳ـ وسیله جنگیدن بود ـ آشیانه فقرا و محفل عیش شبانه اغنیا ٤ـ گوارا ـ سابقا به بچه‌ها میدادند که شیون نکنندو بهتر بخوابند. از فلزات ۵ـ از شهر های معدنی! ـ عنصرشیمیائی ٦ـ خواهش دل فراوان خواه ـ غلاف دیده ۷ـ انشاءالله که جنابعالی نباشید ـ از پهلوانان شاهنامه ۸ـ کوچه باغی را دربیات تهران میخوانند ـ شهر بی بندوبار وهرکه هرکه ـ ترس و وحشت ۹ـ برادری ـ عاقبت در تهران کشیدند ۱۰ـ ازگویندگان معروف فرانسه درقرون گذشته ـ پرنده شکاری ۱۱ـ در عهد قدیم برای سفر کردن بکار می‌آمد ـ محکم و پابرجا .

حل جدول شماره ۲۹۷۳

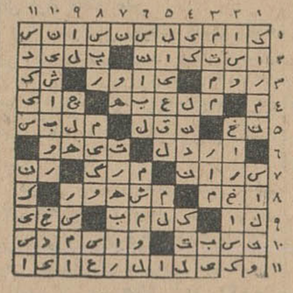

بالت !

هنرستان ملی باله

پنجشنبه ۲۰ خرداد ۸ شب

انجمن ایران وامریکا ـ عباس آباد

تشکیل جلسه

بدین وسیله ازصاحبان سهام شرکت سهامی شبدیز دعوت مینماید که در روز سه‌شنبه ساعت پنج بعدازظهر هشتم تیرماه ۱۳٤٤ درجلسه عادی سالیانه درمحل شرکت واقع در خیابان سعدی شماره ۳٤۸ حضور بهمرسانند .

دستور جلسه :

۱ـ استماع گزارش بازرس وهیئت مدیره شرکت .
۲ـ تصویب ترازنامه شرکت .
۳ـ خط مشی شرکت در سال آینده
٤ـ انتخاب بازرس

شرکت سهامی شبدیز

آ ـ ۵۱٤۵

آگهی مجمع عمومی سالیانه

مجمع عمومی سالیانه شرکت سهامی چای تنکابن در روز پنجشنبه بیست‌و هفتم خردادماه یکهزارو سیصدو چهل‌و چهار ساعت پنج بعدازظهر درمحل شرکت واقع درخیابان بوذرجمهری غربی نمره ۲۹۹ تشکیل میگردد .

ازعموم سهامداران تقاضا میشود درساعت مزبور در جلسه حضور یابند .

دستور جلسه عبارت خواهد بود از :

۱ـ استماع گزارش هیئت مدیره و بازرس .
۲ـ تصویب حساب سودو زیان وبیلان شرکت .
۳ـ تعیین بازرس برای سال آتی .
٤ـ شورو تصمیم درمسائل کلی و خط مشی آتیه .

هیئت مدیره شرکت سهامی چای تنکابن

۱ـ ۱۷۰۰

آگهی احضار

بدینوسیله باطلاع غیرنظامی چراغ‌علی فرزندعلی‌اکبر شهرت پارسا شغل چوپان اهل‌وساکن سنگسر که فعلا مجهول‌المکان میباشد می‌رساند که پرونده اتهامی شمادائر برسرقت مسلحانه در ایندادگاه مطرح میباشد درصورتیکه ظرف دو ماه از تاریخ انتشار آخرین آگهی خودرا بایندادگاه واقع در پادگان نظامی قصر تهران معرفی ننمائید غیابا پرونده رسمارسیدگی و رای مقتضی صادرخواهدشد.

دادگاه تجدید نظر لشگر ۱ گارد

۱ـ ۳ ۱ـ ٦۸۷۸

نمایشگاه نقاشی

استاد عبدالغفور برشنا

هنرمند شهیرافغانی

باهتمام اداره کل روابط فرهنگی وزارت فرهنك و هنر

کاخ ابیض (میدان ارك)

۸ـ۱۵ خردادماه ۱۳٤٤

ازساعت ٤ تا ۷٫۳۰ بعدازظهر

ورود آزاد

۱ـ ۷ آ ـ ٦۸٤٦

اطلاعیه

شماره جدید تلفن‌های شرکت نوشابه سازی ایران ـ آرارات خیابان نادری شماره ٤۳۳ دفتر ٤۸۸٦۱ مدیریت ٦۰۳۰٤ می باشد .

آ ـ ۵۱۲۹ ۱ـ ۳

یخچال آزمایش ۱۵۹۰ تومان

مشخصات و امتیازات

یخچال آزمایش ۲۲۵ لیترگنجایش دارد ومجهز بقفل وکلید است .

محفظه داخلی یخچال آزمایش ازیک ورقه پولادی باپوششی ازلعاب ساخته شده است.

یخچال آزمایش دارای یکی ازقویترین دستگاههای سردکننده دنیا است .

یخچال آزمایش بمدت ۵ سال ضمانت شده است.

هنگام ضرورت درِ یخچال آزمایش بوسیله پدال مخصوصی بافشارپا بازمیشود .

مدل E-88

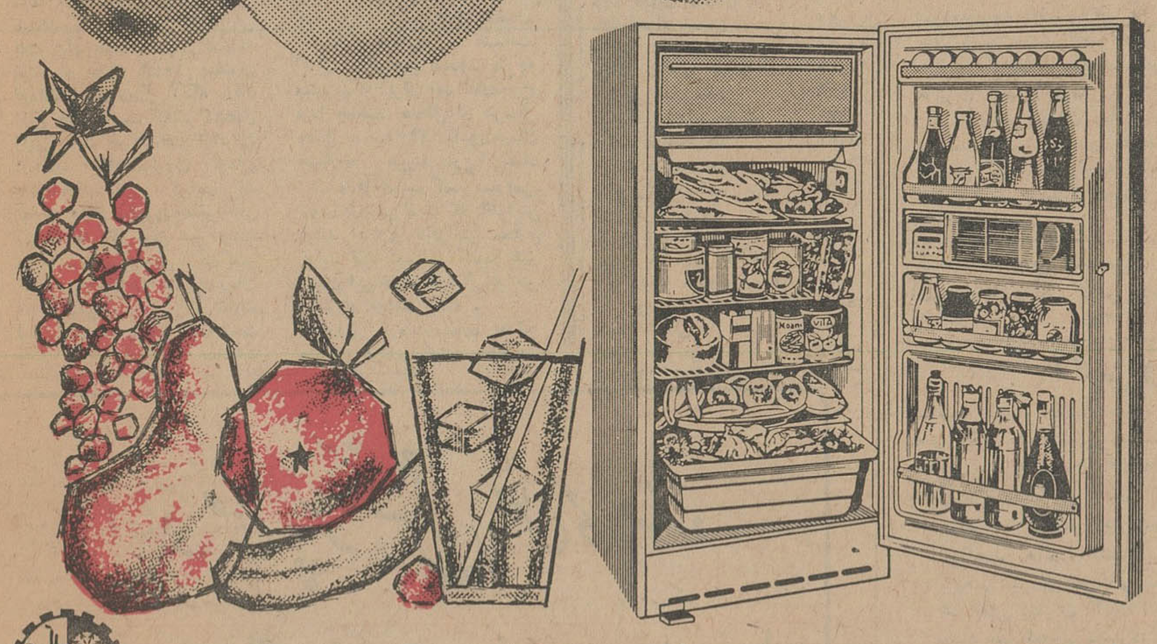

شرایط فروش یخچال آزمایش بقدری آسان است که :

هرخانوادهٔ ایرانی میتواند یک یخچال آزمایش داشته باشد

هواکش

ایندولا

«ساخت هلند»

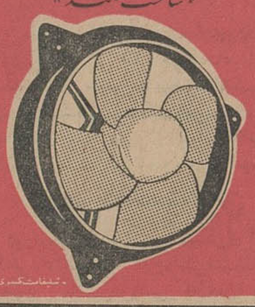

شرکت مقصود خیابان سعدی پائین تلفن ۳۱۰۲٤ ۳۵۱۱۷

اپطالیدن ساندوز محصول سویس

SANDOZ

مسکن دردها

مخصوصاً در سرماخوردگی و زکام

درموقع خرید بعلامت مثلث ساندوز روی قرصها توجه فرمائید

متل قو

CAMPING کمپینك

کمپینك متل قو برای پذیرائی ازخانواده ها آماده است محل زیبا و خنك .پلاژ مجهز ومدرن . برق و توالت و حمام ـ نگهبان شب و روز . بازار نزدیك برای تهیه خواربار همه فقط باهفته‌ای پانصدریال و روزی ۷۵ ریال (برای چادرهای کمتر از چهارمتر مربع) و هفتصد ریال و روزی ۱۲۰ ریال برای چادرهای بزرك در خدمت شماست . باحداقل قیمت باتفاق خانواده خود تعطیلات تابستان را در شهر و پلاژ زیبای ساقی کلایه و متل قو بگذرانید .

برای دریافت اطلاعات بیشتری بدفتر متل قو تلفن ٦٤٤٤۹ مراجعه فرمائید

آ ـ ۷۱۸٤ ۱ـ ۲

آگهی مناقصه خرید تسمه چرمی

شرکت سهامی کارخانجات ایران قسمت صنایع قند ۲۹ قلم تسمه چرمی ودوقلم پشم شتری موردنیازخودرا از طریق مناقصه خریداری مینماید. شرایط ومشخصات مناقصه د راداره بازرگانی قسمت واقع در خیابان استخر موجود است پیشنهادات تا ساعت ۹ صبح روز ۱۱ر۵ر٤٤ قبول ودرساعت ده صبح همان روزبازوقرائت خواهد شد.

الف ۱٦۷٦ ۱ـ ۲ ۱ـ ۷۰۹۰

اطلاعات اقتصادی

درگزارش بانك ملی ایران که تسلیم مجمع عمومی شد قیدگردیده :

اعتماد ببازار باز گشته است

درسال گذشته ازپرداخت وام، بمنظورصرافی وسفته بازی وفعالیت‌های ناسالم جلوگیری شده است

● جمع معاملات بانك طی سال ۱۳۴۳ ، معادل ۵٫۰۷۱٫۰۰۰٫۰۰۰ ریال بالارفته و۳۴۵٫۹۹۳٫۸۷۶ ریال نیز بحسابهای پس انداز افزوده شده است

مجمع عمومی بانك ملی ایران پیش از ظهر دیروز در محل بانك و با حضور وزرای دارائی ـ اقتصادو مشاور بعنوان نمایندگان صاحبان سهام دولت ـ تشکیل گردید .

در این جلسه اعضای شورای عالی بانك و هیات نظارحضورداشتند ودر جلسه مجمع عمومی بانك ملی گزارش هیئت عامل و هیئت نظار مطرح شد و بتصویب رسید .

آنگاه ترازنامه عمل کرد بانك ملی در سال ۱۳۴۳ نیز مورد بحث قرار گرفت و تصویب شد .

برنامه بانك ملی

هیات عامل بانك ملی درگزارشی که تسلیم مجمع‌عمومی بانك کرد نظرخودرا در خصوص‌وضع اقتصادی وبانکی کشور وسیاست بانك ملی اعلام داشت .

طبق‌این گزارش‌سیاست‌اعتباری بانك ملی براساس توسعه اقتصادی کشور بالا بردن سطح تولید وخنثی کردن بقایای اثرات‌بحران‌اقتصادی سنوات قبل استوار میباشد .

درسال گذشته هم‌وضع‌اقتصادی و بانکی کشور بهبود زیادی‌یافته‌است میزان معاملات در سال ۴۳ قابل قیاس با ۲سال پیش نمیباشد از طرفی‌اعتمادواطمینان‌ببازارباز گشته‌است

صرافی

گزارش هیئت عامل بانك ملی همچنین نشان میدهد در سال ـ گذشته از پرداخت وام بمنظور ـ صرافی ـسفته بازی‌و فعالیت های‌نا سالم که بزیان‌مردم‌ومملکت‌میباشد جلوگیری گردیده‌ولی پرداخت‌وام های صنعتی افزایش داده شده‌است.

بدین جهت پرداخت وام تنخواه گردان ووام تهیه‌مواد اولیه دربانك ملی فزونی یافته است .

از طرفی از سال گذشته بانك ملی نزول سفته های ناشی ازفروش فراورده های کارخانه‌ها را دنبال نمود تا این قبیل کارخانجات‌ناچار نشوند سفته های خود را با بهره های زیاد در بازار آزاد نزول‌نمایند این امر در کاهش نرخ بهره نیز اثر زیادی داشته است .

عمل کرد بانك ملی

طبق گزارش هیات عامل بانك ملی جمع کل‌درآمد بانك درسال ۱۳۴۳ بالغ بر ـ۲۹۷۰۹۶۳۸۰۵ ریال بوده و نسبت بسال ۱۳۴۲ مبلغ ۵۲۸٫۳۱۲٫۷۷۹ ریال فزونی داشته است .

درسال ۱۳۴۳ بانك ملی مبلغ ۳۴۵٫۹۹۳٫۸۷۶ ریال بحسابهای‌ـ پس‌انداز و مبلغ۲۶۲٫۴۸۰٫۳۹۵ ، ریال بحسابهای سپرده ثابت بهره پرداخته و مبلغ۲۰٫۶۰۱٫۲۶۵ریال بدارندگان حساب پس‌انداز جایزه داده است .

سود ویژه‌بانك ملی معادل ـ ۴۲۲٫۰۸۴٫۴۷۴ ریال و نسبت‌بسال ۱۳۴۲ مبلغ‌ـ۱۷۷۱۴۰۳۶۹ ریال اضافه شده .

در جریان سال ۱۳۴۳ـ مبلغ‌ـ ۱٫۲۵۵٫۶۶۷٫۵۲۲ ریال بحساب‌ـ های‌پس‌انداز بانك ملی ایران‌اضافه شده‌وجمع حسابهای پس‌انداز در آخر سال ۱۳۴۳ معادل ـ ۱۱٫۲۷۸٫۴۸۳٫۲۴۶ ریال و تعداد دارندگان حساب پس‌انداز به ۲٫۰۳۲٫۵۷۵ نفر رسید. در ظرف چهار سال اخیر جمعا مبلغ‌ـ ۵٫۲۵۶٫۷۹۳٫۲۶۵ ریال بحسابهای پس‌انداز اضافه شده است .

بهره سپرده ها

بحسابهای جاری و سپرده های دیداری و حسابهای سپرده ثابت بانك در جریان سال ۱۳۴۳ جمعا مبلغ ـ ۱٫۷۶۴٫۵۷۱٫۳۶۹ ریال اضافه شده و جمع‌حسابهای مذکور درآخرسال ۱۳۴۳ بالغ بر ـ ۱۹٫۷۹۷٫۴۷۰٫۵۰۴ ریال میباشد.

جمع معاملات بانك نیز طی‌سال ۱۳۴۳ معادل ـ۵٫۰۷۱٫۰۰۰٫۰۰۰ ریال بالا رفته است .

مسائل روز

فرمول تازه (۳)

ذخائر نفتی نیمکره غربی بتدریج تحلیل‌میرود بنحوی که بموجب بعض تخمین ها ،ذخائر نفت ونزوئلا درصورتیکه بمیزان فعلی ازآن بهره‌برداری شود در طی ۱۲سال آینده پایان خواهد یافت. بهمین نحو ذخائرامریکای شمالی وبعض کشور های‌امریکای لاتین بتدریج تقلیل فوق‌العاده مییابد. و بموازات این جریان، شرکت های‌نفتی برای‌جلوگیری از تعطیل تاسیسات خود و بهره برداری حداکثر از مخازن نفت وهمچنین تحت فشار کشور های صاحب نفت ـناچار میشوند که همه‌ساله مخارج بیشتری برای اکتشاف نفت و یابهره‌برداری‌از مخازن موجود ـ وباصطلاح ثابت شده ـنفت متحمل بشوند .

درمقابل این وضع، ذخائر کشف شده‌نفت‌خاورمیانه بموجب تخمین های اخیر، اگر بمیزان فعلی ازآن بهره‌برداری شود ، حداقل تاچهل سال دیگر تحلیل نخواهد رفت و حال‌آنکه هنوز قسمت اعظم ذخائرنفت خاورمیانه وازآن جمله ایران کشف‌نشده وباحتمال زیاد ایران حتی با افزایش سریع بهره‌برداری نیز حداقل تاچهل سال آینده‌ذخیره کافی دراختیار خواهد داشت . در خاورمیانه اغلب چاه هابسیار پرمحصول است چنانکه تنها یکی‌از چاه های آغاجاری در روز ۲۵ هزار بشکه نفت میدهد. ضمنا مخارج اکتشاف نفت نیز دراین منطقه بعلت آنکه فعلا احتیاجی ببهره‌برداری ازنقاطی که اکتشافات آن گران‌تمام میشود نیست پائین است وهمه این عوامل موجب میشود که نفت خاورمیانه ارزان تربدست‌آید.

حال اگر دنیا به‌نفت گران قیمت نیمکرهٔ غربی و بعض کشور های دیگر آسیائی که تولیداتشان گران تمام میشود احتیاج داردو بعبارت دیگرتولید ارزان قیمت خاورمیانه تکافوی احتیاجات جهان را نمیکند ، قیمت های نفت بموجب محاسبات ساده وقوانین عادی اقتصادی‌می‌ـ بایست برمبنای حداکثر قیمت تولید تعیین شود و همین نکته است که‌ظاهرا مقامات اوپك‌سعی دارند بشرکت های بزرك نفتی بقبولانند . تعیین قیمت نفت در بنادر مقصد و فرضا در بندر هامبورك این‌مفهوم‌راخواهدداشت که‌اگر ایران یاسایر کشور های خاورمیانه از فروش نفت به‌آلمان خودداری کنند ، آن کشور ناچار بمراجعه ببازارنیم‌ـ کره غربی‌ـوناچاربپرداخت بهائی که‌بر اساس مخارج تولید نفت ونزوئلا تعیین‌شده است ـخواهد بودو باتوجه باینکه فاصله‌خلیج فارس تابازار آلمان و فاصله خلیج مکزیك تابازار مذکور یکی‌است ، طبعا قیمت های نفت ایران وونزوئلا در هامبورك‌می‌ـ بایست دریك سطح قرارگیرد.

درشماره گذشته اشاره‌کردیم که‌درواقع قیمت‌ها دربازار جهان بهمین نحو تعیین میگردد منتهی به‌کمك فرمول های پیچیده و تعیین قیمت های مصنوعی سهم ممالك خاور میانه بمیزان‌بسیار ناچیز تعیین میشود .

مقامات سفارت ژاپن درتهران درچند هفته‌اخیر بارها یك رقم رانکرار کرده‌اند وآن اینکه ژاپن درسال ۱۹۶۴ بیش از۱۹۵ میلیون دلار بابت خرید نفت ایران پرداخته است وسعی‌دارند که‌این رقم راجزء صادرات‌ایران به‌حساب آورند ولی نگاهی به ارقامی که‌ازجانب مقامات ایرانی منتشر شده وبرمبنای قیمت ثبت شده خلیج فارس قراردارد‌نشان میدهد که مبلغی که‌بابت فروش نفت بژاپن‌بحساب ایران‌گذاشته شده در حدود ۱۰۴۸ میلیون تومان است وحال آنکه ارقام ژاپن حاکی است که‌شرکت‌های ژاپنی بابت خرید نفت ازایران درحدود ۱۳۸۰ میلیون تومان پرداخته‌اند. باین ترتیب یك تفاوت ۳۳۰ میلیون‌تومانی باقی میماند که اگر مبلغ پنج درصد نیز بابت مخارج حمل ازآن‌کسر کنیم‌در حدود۲۸۰ میلیون‌تومان فقط بابت‌فروش نفت بژاپن تفاوت قیمت بندرمقصدوبندر مبدا است واگر درنظر بگیریم که صادرات نفت ایران بژاپن فقط یك‌ششم کل صادرت نفت ایران راتشکیل میدهد متوجه میشویم که ایران‌بابت تفاوت‌نرخ مبدا ومقصد حداقل در هرسال معادل نصف۱۶۰۰ میلیون‌تومان خسارت میبیند (زیرا نصف درآمدها نصیب کنسرسیوم‌می‌ـ شود) وروشن است که باافزایش تولید ایران‌و باافزایش مخارج تولید نفت درسایر کشور های جهان این‌تفاوت هرسال افزایش بیشتری خواهد یافت .

دراین باره درشماره بعدنیز صحبت خواهیم کرد. «ناظر»

درآمد شرکت بیمه ایران افزایش یافت

امروز اعلام شد درآمدشرکت بیمه ایران از محل عملیات‌مستقیم در سال گذشته نسبت بسال ۴۲ بالغ بر حدود ۱۴۰ میلیون ریال افزایش نشان میدهد .

بدین معنی که عوائدشرکت‌بیمه ایران از محل وصول حق بیمه ـ (عملیات مستقیم) درسال ۴۲ حدود ۳۳۰میلیون ریال بوده است .

در حالیکه این رقم درسال ۴۳ به حدود ۴۷۰ میلیون ریال‌فزونی‌یافته است .

افزایش درآمدشرکت بواسطه آشنائی بیشتر مردم بامر بیمه ـ افزایش بیمه نامه های افراد واشیاء میباشد .

منابع مسئول پیش بینی میکند در سال جاری با اجرای‌طرح های‌جدید ازجمله اجرای‌طرح بیمه‌شخص‌ثالث شرکت بیمه ایران فعالیت بیشتری از خود نشان بدهد .

اجازه تاسیس چهار کارخانه جدید صادرشد

امروز در وزارت اقتصاد اعلام شد که در هفته گذشته اجازه تاسیس چهار واحد جدید صنعتی برای تهران وشهرستانهای‌استان مازندران صادر گردیده است .

سه واحد از چهار واحد فوق که در ارشته تهیه آرد ـ موزائیك و چاپ اوراق‌فعالیت خواهند کرد در شهرهای نکا، بابل ودامغان‌تاسیس خواهندشد و چهارمی که‌یك کارگاه تهیه جوراب پلاستیك ـزنانه‌ومردانه است درتهران ایجاد میشود برای ایجاد واحد های جدید صنعتی متجاوز از سی و یك میلیون ریال سرمایه درنظر گرفته شده .

یکی از این کارخانه ها که در نکااحداث میشود میتواند سالانه ۸۵۰۰ تن آرد ۲۰۰تن‌دانه مرغ و ۱۳۰۰ تن سبوس تهیه نماید .

ارز

دولارآمریکا نقد (اسکناس)	۸۰٫۲۵
دولار حواله پستی	۸۰٫۶۰
پوند انگلیسی نقد (لیره)	۲۲۶
پوند حواله پستی	۲۲۴
مارك آلمان نقد	۲۰٫۳۰
مارك حواله پستی	۲۰٫۲۰
فرانك سوئیس نقد	۱۸٫۶۰
فرانك سوئیس حواله	۱۸٫۵۰
هزارلیر ایتالیانقد	۱۲۹
هزار لیرایتالیه حواله	۱۳۰
فرانك فرانسه نقد	۱۶٫۷۰
فرانك فرانسه حواله	۱۶٫۵۰
لیره ترك اسکناس بزرك	۶٫۹۰
لیره ترك کوچك	۷٫۱۰
روپیه پاکستان نقد	ـ٫۱۰
روپیه پاکستان حواله	ـ٫۱۰
روپیه هندوستان نقد	۱۰٫۵۰
روپیه هندوستان حواله	۱۰٫۵۰
دینار عراقی	۲۰۸
دینار کویتی	۲۲۴

کشاورزان توجه فرمایند

تراکتور «گوت بروت» ساخت آلمان

هم شخم میزند ـ هم درو میکند ـ هم شیار را ایجادمیکند
هم‌سمپاشی‌میکند ـ هم بارکش است
مولد نیروست برای استفاده از ژنراتور
وسیله‌ایست برای بکار بردن آسیاب وچوب‌بری
درامور مقاطعه‌کاری وغیره
نیروئی‌است‌کم خرج ـ وسیله‌ایست پردوام

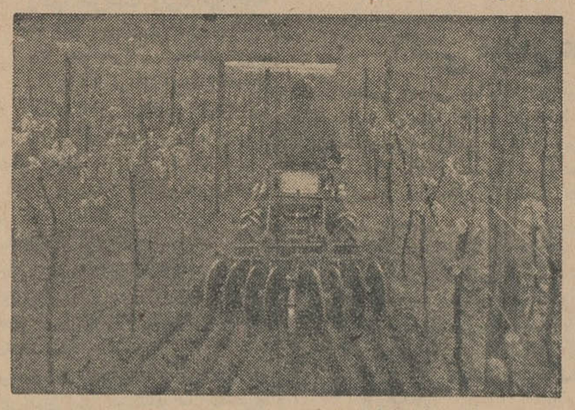

فروشنده انحصاری :
تجارتخانه کنستانتین یانوسکی
خیابان سوم اسفنددرشهرستانها نماینده فعال پذیرفته میشود
آ ـ ۷۲۱۲

تاسیس کارخانه بخاری سازی درایران

سازنده بخاری نفتی اروپائی مایل است درایران اجازه تاسیس کارخانه بدهد . تجاریکه مایل به‌همکاری در ایجاد کارخانه هستند باشماره۱۶۶روزنامه‌اطلاعات مکاتبه‌نمایند (به‌زبان‌انگلیسی بهتراست).

سرویس رایگان

برای ماشین ابزار مجارستان

از کلیه دارندگان ماشینهای فوق تقاضا میشود برای استفاده‌از سرویس رایگان ورفع نواقص فنی که توسط متخصص فرستاده مخصوص کارخانه انجام می‌شود به‌نمایندگی کارخانه : شرکت پلارك اول خیابان امیرکبیر پاساژ ۲۰تلفن ۳۰۲۶۳۰ـ۳۰۴۹۱۴ برای تعیین وقت مراجعه‌فرمایند
آ ـ ۷۱۹۸

پرداخت وامهای صنعتی

بوسیله

صندوق ضمانت صنعتی

نظربه‌عقدقراردادهای جدیدبانکهای اعتبارات صنعتی و اعتبارات ایران‌وانگلیس وپارس وایران وژاپن واعتبارات تعاونی توزیع و بازرگانی که‌مانند گذشته بوکالت از طرف صندوق عمل خواهد نمودوباتوجه به‌تسهیلاتی که از لحاظ تقلیل بهره‌تامیزان صدی هشت‌ونسبت به‌شرایط اخذوام درنظر گرفته شده‌از کلیه‌صاحبان صنایع کوچك و متوسط دعوت میشود که در تهران‌وشهرستان هابرای تکمیل پرسش نامه واخذ وام‌های هریك‌از پنجاه هزار ریال تا پنج میلیون ریال‌و حداکثر مدت‌پنج سال به‌مراکز و شعب‌بانکها و همچنین به‌شعب صندوق که‌اخیرا درتبریزومشهد تاسیس گردیده مراجعه نمایند. امضای قراردادباسایر بانکها و افتتاح شعب صندوق درسایر شهرستانهای مهم‌متعاقبا باستحضار عامه خواهدرسید.
صندوق ضمانت‌صنعتی

شعبه فروش محصول ابریشمی کارخانه گازر اصفهان

اصفهان دالان اول گلشن تلفن ۵۰۴۴
۱ـ۳۰ آ ـ ۱۲۰

آگهی وزارت کار

بمنظور حفظ و حمایت حقوق صنفی و اجتماعی کارگران چاپخانه های تهران سندیکائی بنام سندیکای کارگران چاپخانه های تهران مطابق ماده ۲۵ قانون کار در تهران خیابان ژاله چاپخانه تهران مصور پلاك ۳۶۰ در تاریخ ۴۳٫۸٫۲۰ تشکیل گردید .

برابر مدارك موجود آقایان :

ابوالحسن خانلری (سپاه منصور) بسمت رئیس هیئت مدیره
ابراهیم میرزائی قره‌غانی بسمت خزانه‌دار
عبدالعلی پهلوان کندر شریفی بسمت دبیر
محمد علی شعبانی نصیری رشتی . غلامعباس شیری بسمت‌اعضاء هیئت مدیره ،سید محمد تقی عدالتی هادی دخت ، عباس گرجی‌دوز ابوالفضل یزدانی بسمت بازرس
محمد حاجی میرزا شریف ـ محمد کربلائی حیدر سلطانیه . رضا جلیلی غیاثوندی بسمت اعضاء علی‌البدل .
حسن خوی‌مطلق بسمت‌عضوعلی‌البدل بازرس انتخاب گردیده‌اند.
طبق بند ه ماده ۱۰ اساسنامه سندیکا امضای اسناد مالی با دو امضاءخزانه‌دار و یکی از اعضاء هیئت مدیره معتبر خواهد بود .
الف ۱۴۹۷ مدیر کل روابط کار ـ بهنام

اُجاق نفتی پرفکشن مثل گاز میسوزد

پُرحرارت ـ کم‌خرج ـ ساده وبدون خطر

شرکت محور ـ چهارراه شاه شماره ۲۵ تلفن ۶۴۸۳۸

کاسپین

نیازمندیها

استخدام

موسسه اعتبار وتخفیف ۳۰ نفرخانم وآقای تحصیلکرده را باحقوق ومزایای مکفی از طریق مسابقه انتخاب وبا شرایط‌خاصی‌استخدام‌مینمایدداوطلبان میتوانند حداکثر تا۱۵ خرداد ماه‌جاری مستقیما بقسمت کارگزینی شرکت واقع در خیابان نادری خیابان همایون شماره ۲۴ویا بتلفن ۴۶۲۲۲ مراجعه فرمایند.

بیکنفر مانیکوریست

احتیاج دارد تلفن ۸۱۱۶۴
۱ـ۲ آ ـ ۶۵۸۴

آگهی استخدام

جمعیت شیرو خورشید سرخ‌خرم‌آباد لرستان برای خدمت تمام روز در بخش درمانگاه مربوطه احتیاج به یکنفر پزشك دارد از داوطلبان‌تقاضا دارد بادر دست داشتن مدارك علمی و تخصصی‌در تهران باداره کارگزینی جمعیت مرکزی و یادر خرم آبادبه دبیر خانه جمعیت مراجعه فرمایند .
مدیر عامل جمعیت . قاضی
۱ـ۳ آ ـ ۶۹۳۸

تعدادی زن و مرد

باحقوق ثابت‌برای وزیتوری‌استخدام میشود سعدی شمالی جنب پمپ بنزین شماره ۴۳ سازمان مهر تلفن۳۰۲۱۶۳
۱ـ۳ آ ـ ۶۶۶

استخدام میشود

یك جوان دیپلمه که بزبان عربی وفارسی آشنائی کامل داشته باشد و بتواند از عهده ترجمه هر دو زبان برآید باحقوق مکفی استخدام میشود. واجدین شرائط براهنمای شماره ۱۶۳ اطلاعات مراجعه نمایند.

متخصص نصب کفپوش

چند نفرمتخصص نصب پوشش کف باسابقه چندین ساله و تبحرکافی با حقوق مکفی استخدام میشوند.
مشخصات رابه صندوق پستی ۲۰۱ ارسال دارید.

خادمه مجرد کمی

مسن برای خانه‌داری لازم است بتلفن ۲۱۶۲۸ مراجعه شود .
۱ـ۲ آ ـ ۴۹۲۷

دوشیزه یا بانو استخدام

میشودخیابان‌پهلوی روبروی‌بیمارستان وزیری شماره ۱۵ سازمان اتوسا۶تا۸ بعدازظهر
۱ـ۳ آ ـ ۶۹۰۴

آگهی استخدام

یك موسسه بزرك تولیدی به سه‌نفر دیپلمه ریاضی احتیاج دارد .داوطلبین میتوانند بادر دست داشتن ورقه‌خاتمه خدمت یا معافی تکفل همه روزه از ساعت ۱۶الی ۱۸ به تلفن ۶۱۱۷۸۵ مراجعه نمایند .
۱ـ۳ آ ـ ۵۱۳۹

برای‌اجرای طرحی ابتکاری

بادرآمدی سرشار به یك شریك با سرمایه ۵۰۰۰۰۰ ریال نیازمندیم‌تلفن ۳۳۶۰۰ و ۳۲۲۱۱
۱ـ۲ آ ـ ۶۷۵

ویزیتور دیپلمه زن ومرد

به چندنفر ویزیتور دیپلمه زن‌و مرد نیازمندیم از ساعت ۲تا ۵ بعد از ظهر هرروز بموسسه جغرافیائی و کارتوگرافی سحاب میدان ژاله‌شماره ۷مراجعه یا باتلفن شماره ۳۷۷۹۵ مکالمه نمایند .
آ ـ ۷۲۵۶

دوشیزه یابانو دیپلمه

جهت نمایندگی کتابخانه باماهیانه ۳۰۰۰ ریال‌حقوق ثابت‌باضافه‌پورسانتاژ برای تمام روز مورد نیاز است بعداز ظهرها بسازمان گردش کتاب جنب سینما امپایر مراجعه شود.
آ ـ ۵۱۸۷

آگهی استخدام

سرویس بهداری‌شرکت‌اتکومهندسین مشاور سازمان برنامه احتیاج بیکنفر پزشك جراح متخصص و مجرب برای خدمت در شهرستانهای آذربایجان شرقی دارد از داوطلبان واجدشرایط تقاضا میشود بامدارك علمی و عملی‌هر روز صبح بین ساعت ۹تا۱۲ بدفتراین سرویس واقع در نبش خیابان‌بهار ـ خیابان ورزنده (خیابان‌جنوبی امجدیه) مراجعه کنند. تلفن ۷۵۶۶۲۳
سرویس بهداری
۱ـ۳ ۱ـ۷۱۱۴

بیکنفرخانم آموزگار خیاطی

نیازمندیم آموزشگاه‌فریبا بعدازظهرها از ۴ببعد تلفن ۷۳۵۴۱
۱ـ۳ آ ـ ۶۶۸

پرستار بچه

دوشیزه یابانوئیکه بزبان‌انگلیسی بتواند تکلم کند جهت پرستار یك‌بچه درخانواده خارجی باحقوق مکفی فوری نیازمندیم تلفن ۷۵۷۸۹۱
۱ـ۲ آ ـ ۶۷۰

بدونفر دوشیزه یابانو

دیپلمه برای تمام روز جهت یك کارجدید باحقوق مکفی نیازمندیم . آدرس خیابان شمیران نرسیده به خواجه نصیر طوسی کاشی ۲۴۹ موسسه هما
۱ـ۳ آ ـ ۶۷۳

استخدام

کارمند زن با حداقل سواد سیکل اول آشنا به زبان انگلیسی وماشین نویسی فارسی وعلاقمند به کار های حسابداری جهت کاردکس نیازمندیم. به‌آدرس شوش شرقی شرکت ارج مراجعه فرمائید .
۱ـ۲ آ ـ ۷۲۵۸

جویای کار

باطلاع مدیران شرکت های محترم و دارندگان دیك بخار میرساند

متخصص دیك بخار که مدت ۲۵سال سابقه و تجربه در تعمیرات دیك‌های بخار دارد اکنون با چند نفر کارگران مجرب و مجهز آماده خدمت هر گونه تعمیرات می باشد متمنی است در صورت احتیاج‌بتلفن ۳۸۳۱۵ مراجعه فرمائید ـ ستوده کار
۱ـ۱۰ ۱ـ۶۰۱

راننده دو شخصی

دارای سیکل اول متوسطه آماده کاراست تلفن ۵۵۱۴۸
آ ـ ۴۹۴۵

گم شده

کیف بغلی

اینجانب مهندس منوچهر پیرمرادی محتوی اسناد وگواهی نامه رانندگی ویك قطعه چك بانکملی مرکز بشماره ۷۹۳۹۱ در تاریخ ۴۴٫۳٫۹ حدودساعت ۳ بعدازظهر در حوالی‌پمپ بنزین‌سه‌راه ضرابخانه ویا خیابان ایتالیا مفقود گردیده از یابنده تقاضا میشود مدارك رابه آدرس خیابان‌ایتالیا شماره (۶۱) تحویل ومژدگانی دریافت دارد.
آ ـ ۵۱۷۹

سفته بمبلغ چهارده هزارو پانصد ریال

بسر رسید ۶مرداد ۱۳۴۴ وامضاء عبداله لاوی جیروی داود نورانی مفقود شده واز درجه اعتبار ساقط است .
آ ـ ۵۱۵۷

گواهی رانندگی

اینجانب‌محمدمعزی درخیابان‌پهلوی کوچه پرستو مفقود شده از جوینده تمنی میشود به تلفن شماره ۶۲۲۸۴۶ اطلاع وپس ازدریافت مژدگانی‌تحویل فرمایند.
آ ـ ۶۸۴

بیولاکس
مسهل آلبالوئی

کلاس حسابداری

دوه جدید کلاس حسابداری‌ودفتر داری دوبل از ۱۶ خردادماه با استفاده از ماشین‌های‌حساب‌فاسیت در کاخ دانش تشکیل می شود . استخدام شما پس از پایان کلاس قطعی است . قبلانامنویسی کنید.

کلاس منشیگری

دوره جدید کلاس منشیگری از ۱۵خرداد ماه در کاخ‌دانش‌تشکیل میشود. ماشین‌نویسی فارسی و لاتین . نامه‌نگاری اداری‌وتجارتی. آداب معاشرت . حسابداری ودفتر داری ساده‌وبایگانی از دروس این کلاس‌است . موسسات و ادارات مهم منشیان‌خودراازفارغ‌التحصیلان کاخ دانش استخدام میکنند. قبلا نامنویسی کنید.

کلاسهای خیاطی

یك‌دوره جدید از کلاسهای خیاطی کاخ دانش با همکاری کارخانجات عظیم کهلر آلمان از ۱۵ خردادماه تشکیل میشود . یکنفر از فارغ‌ـ التحصیلان با هواپیمای جت‌بوئینك لوفت هانزا بلندن اعزام خواهد شد . در دوره قبل خانم‌رخشنده‌پور تیراندازبرنده‌جایزه مسافرت‌به‌پاریس گردیدند.

کاخ دانش

خیابان نادری . پاساژ معتمد . خیابان فرانسه . کوچه مرجان

لوازمات فلزی

نمایشگاه داطا

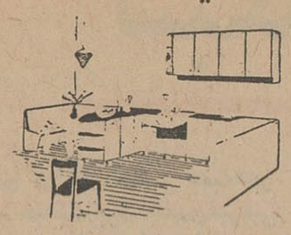

فروشگاه داطا
زیباترین ومدرنترین
کابینت‌های فلزی آشپزخانه و مبلمان را تهیه نموده و در دسترس‌هم میهنان گرامی‌قرار داده‌است بامراجعه به نمایشگاه داطا تصدیق خواهیدنمود فقط کابینت‌های این موسسه است که میتواند رضایت شما راجلب نماید.
آدرس: عباس‌آباد چهارراه فرح نمایشگاه داطا
تلفن ۶۲۷۲۷۹

فروشگاه مانیستار

خیابان پهلوی روبروی میامی شماره ۵۴۶ لوازم لوکس منزل وآشپزخانه فلزی تلفن ۶۲۵۸۱۷

شرکت سهامی صنعتی جنرال
سرویس جنرال
خواهشمند است برای نصب و بازدید آبگرمکن و بخاری جنرال باتلفن ۶۹۷۲۰ و ۴۷۴۸۹ تماس بگیرید

آگهیهای متفرقه

شستشوی مبل

سرجای خود بدون شکافتن‌وسیله موسسه مهر تلفن ۹۵۲۵۴۶

شین آب

آب تصفیه شده ایستگاه صددستگاه تلفنهای ۶۲۲۹۹۷ و ۷۹۱۷۴۴
۱ـ۳۰ آ ـ ۳۰۵

یك ابتکار جدید

با اطلاع بتلفن ۹۵۱۹۹۱ مبلهای کثیف سرجای خود شسته میشود
۱ـ۱۰ آ ـ ۵۵۲

انگلیسی بدون زحمت
۱۶ صفحه ۴۵ دقیقه باترجمه فارسی
یک جلد کتاب خود آموز
یک آلبوم نفیس
جمع ۱۲۵۰ ریال
پرسپولیس خیابان شاه برابر مسجد سجاد تلفن ۶۸۳۵۹

سیم ظرفشوئی عقاب‌نشان

بهترین پشم فلزی از خالص ترین پولاد در مدرنترین کارخانه ها که با تولید فراوان خود پیش قدم در ارزانی قیمت گردیده. نشانی تهران‌بوذرجمهری سرای سینا پلاك ۱ شرکت تولیدی ایلکو تلفن ۵۷۸۸۳
۱ـ۵ ۱ آ ـ ۴۵۵

آگهی شرکت صنعتی پشم فلزی ایران

باطلاع عموم مشتریان و مصرف ـ کنندگان محترم پشم فلزی رویال (سیم ظرف شوئی) میرساند که از این تاریخ قیمتهای پشم فلزی رویال بشرح زیراست ۵۰ گرمی هر بسته ۲٫۵ ریال و ۲۰۰ گرمی هر بسته ۱۰ ریال خواهشمند است سفارش خود را به دفتر شرکت خیابان‌خیام سرای برلیان تلفن ۵۲۶۸۹ اطلاع دهند
۱ـ۳۰ آ ـ ۴۲۴

تعلیم عکاس رنگی

علمی وعملی تلفن ۴۶۹۳۹
آ ـ ۳۸۶ آ ـ ۱۳

حصیر جهت در وپنجره

متری ۲۵ ریال خیابان سپه جنب مسجد مجد علی محبوبی
۱ـ۶ آ ـ ۴۲۵۱

دفترخانه‌ها

دفترخانه شماره ۷۹ سردفتر امامی

نشانی بخش دو خیابان سعدی چهارراه سیدعلی تلفن ۳۲۹۴۹

دفترخانه اسنادرسمی شماره ۱۰۲

ازدواج شماره ۲۱۰ گواهی‌امضاء عنایت‌الله شاهنده چهار راه شاه و کاخ تلفن ۴۲۱۸۰ و ۴۵۶۶۹

دفتر خانه شماره ۵۷

دفتر گواهی امضاء سردفتر تقی بارسانژاد بوذرجمهری جنب مسجد سلطانی تلفن ۲۰۰۶۴
۱ـ۱۰ آ ـ ۵۷۷

خرید اثاثیه

نمایشگاه وفروشگاه ایران کالا
اولین موسسه خرید وفروش لوازم منزل در ایران
هرنوع قالی و لوازم دیگر منزل شما رابهر اندازه و قیمتی که باشد نقدا درمنزل خریداری مینماید.
تهران خیابان شاه چهارراه گلشن تلفن ۴۵۶۸۹-۴۵۶۸۶

فروشگاه گلشن تلفن ۶۸۷۱۴
منصفانه‌ترین خریدار کالای دوست دوم در هر موقع آماده است که بایك اطلاع تلفنی در خدمت شما حاضر شده وهر نوع قالی و قالیچه ، یخچال ضبط صوت ، ماشین رختشوئی ، مبل ، چراغ گاز کلیه لوازم منزل شمارا نقدا خریداری نماید .
۲۶_۱ آ_۵۹۶

فروشگاه تهران کالا ۷۵۷۲۱۶
فرشهای کهنه ونو مخصوصا سنگین قیمت جهت صادرات بخارجه باعالیترین قیمت از منازل خریدار است
ضمنا یخچال - تلویزیون - گرام هرنوع یخچال قدیمی را بهترین خریدار است تعیین وقت باشما است.

فروشگاه فروردین ۶۱۱۶۵۵
قالی ، یخچال ، تلویزیون ، رادیو گرام و سایر اثاثیه منزل شمارا خریداریم. خیابان شاه چهار راه اردیبهشت نرسیده به چهار راه سی متری شماره ۳۵۱
۲۶_۱ ۶۴۱_۱

فروشگاه ماه تلفن ۳۳۶۷۵
کلیه لوازم منزل شما را بانضمام فرشهای کهنه و نو بهتر و بیشتر از دیگران خریداریم سه راه امین حضور

تلاش یار
بارکش شهروحومه
تلفن
۵۵۵۵۵

فروشگاه گلشن تلفن ۶۸۷۱۴
منصفانه‌ترین خریدار کالای دوست دوم در هر موقع آماده است که بایك اطلاع تلفنی در خدمت شما حاضر شده وهر نوع قالی و قالیچه ، یخچال ضبط صوت ، ماشین رختشوئی ، مبل ، چراغ گاز کلیه لوازم منزل شمارا نقدا خریداری نماید .
۲۶_۱ ۵۹۶_۱

فروشگاه تهران کالا ۷۵۷۲۱۶
فرشهای کهنه ونو مخصوصا سنگین قیمت جهت صادرات بخارجه باعالیترین قیمت از منازل خریدار است
ضمنا یخچال - تلویزیون - گرام هرنوع یخچال قدیمی را بهترین خریدار است تعیین وقت باشما است.

فروشگاه فروردین ۶۱۱۶۵۵
قالی ، یخچال ، تلویزیون ، رادیو گرام و سایر اثاثیه منزل شمارا خریداریم. خیابان شاه چهار راه اردیبهشت نرسیده به چهار راه سی متری شماره ۳۵۱
۲۶_۱ ۶۴۱_۱

فروشگاه ماه تلفن ۳۳۶۷۵
کلیه لوازم منزل شما را بانضمام فرشهای کهنه و نو بهتر و بیشتر از دیگران خریداریم سه راه امین حضور

تعمیرات

تعمیرگاه مجهز تلویزیون شمال
معایب تلویزیونی خود را بتلفن ۴۴۹۹۱ اطلاع دهید لطیفی باتجربه‌ترین متخصص تلویزیون شاوب لورنس دارای سابقه قدیمی در تعمیرگاه کمپانی تعمیرات تلویزیونهای شاوب لورنس و مارکهای دیگر را تا ۲۰ درصد ارزانتر انجام میدهد .
۱۰_۱ ۶۲۱_آ

تعمیرگاه مجهز یخچال F.M.
سرویس سریع ودقیق انواع یخچال کولر - سردخانه زیر نظر متخصصین باسابقه درخدمت شما ۴۹۰۷۴
۲۶_۱ ۶۵۸_آ

تعمیرگاه تلویزیون فیلپس
سرویس تلویزیون های R.C.A. زیمنس ، شارپ لورنس ، بلاپونکت، تلفونکن ، وستینگهاوس ، المپیك و جنرال الکتریك باسرویس سیار در منازل نادری تلفن ۶۱۲۸۳۹

سرویس یخچال کیانوس
تعمیر هرنوع یخچال ، کولر سردخانه نادری قوام‌السلطنه تلفن ۴۹۶۳۹

گروندیك
از ۷ سال تجربه کوچکزاده در تعمیرات تلویزیونهای گروندیك استفاده فرمائید تلفن ۳۹۸۴۴

سانترال سرویس تلفن ۷۴۷۴۳
تعمیر انواع مارکهای یخچال تلویزیون و کولر تعمیرگاه مجاز یخچال های کنتیناتال Continental باسرویس مجهز شاهرضا چهارراه گرگان

الکتروکاخ تلفن ۶۴۰۳۸
زیر نظر مهندس خانی سازنده بزرگترین دستگاه های یخ سازی و سردخانه تعمیر انواع کولر و یخچال نشانی خیابان کاخ چهار راه تیر
۲۶_۱ ۵۶۸_آ

شرکت مهندسین تلویزیون
باکارمزد کم وسرویس سیار تعمیر همه نوع تلویزیون تلفن ۶۱۱۲۳۴ - ۳۲۴۶۳

سرویس تلویزیون کیانوس
تعمیر انواع مارکهای تلویزیون در منازل نادری قوام‌السلطنه تلفن ۴۹۶۳۹

تعمیرگاه یخچال مشعل ۳۳۲۹۴
گاز یخچال ۱۵۰ تومان
ونصب هرنوع قفل یخچال
۲۶_۱ ۲۲_آ

تلویزیون گارانتی
تعمیر انواع مارکهای تلویزیون درمنازل باسرویس سیار. نادری پاساژ نوبهار تلفن ۶۱۲۱۷۹
۳۰_۱ ۶۵۹_۱

تعمیرگاه رویال تلفن ۷۵۸۷۴۲
تعمیر یخچال وسردخانه چهارراه درختی
۲۶_۱ ۵۲۴_آ

تعمیرگاه تلویزیون R.C.A.
وستینگهاوس ، فیلیپس ، شاوب لورنس ، پلاپونکت ، زیمنس تلفن ۴۲۷۳۳
۲۶_۱ ۵۱۷_آ

نصب وراه انداختن کولر
کارهای نجاری - آهنگری - بنائی - شیشه‌بری کارگاه عبدالله کوزه‌گری خیابان گرگان ایستگاه کاشیهامقابل کوچه صفا تلفن ۷۳۴۲۹
۱۵_۱ ۶۱۰_آ

سرویس اطلس
تعمیرات تلویزیون ، یخچال ، کولر رادیو گرام پهلوی اول تخت طاوس ۶۲۱۰۶۸
۳۰_۱ ۴۲۹_۱

تعمیرگاه الکتروکلمن ۷۳۳۹۴
تعمیر یخچال کولر سردخانه
۲۵_۱ ۴۷۰_آ

تعمیرگاه تلویزیون R.C.A.
زیمنس شاوب لورنس پلاپونکت ۴۸۵۳۳
۳۰_۱ ۳۱۶_۱

تعمیرگاه تلویزیون آژور
نادری پاساژ سعید تلفن ۶۱۱۲۶۱
۲۶_۱ ۵۲۶_آ

تعمیرگاه یخچال نوریك
متخصص هرنوع یخچال ۶۲۳۶۷۴
۳۰_۱ ۳۸۴_آ

تعمیرگاه یخچال نورژ تلفن ۷۵۰۴۸
۲۶_۱ ۵۵۸_آ

ساختمان

نقاشی ساختمان جانفدا
فوری ارزان باقساط تلفن ۷۸۱۹۷۷
۲۶_۱ ۵۹۳_آ

نقاشی وشیشه ساختمان
با اسلوب جدید تهران و شهرستان اخوان تلفن ۸۳۶۴۰

ساختمان با اقساط پنجاه الی یکصد ماه ساخته میشود تلفن ۶۹۰۲۵
۲۶_۱ ۵۰۵_آ

سقف - کف - دیوار
سه‌اصل مهم در زیبائی هربنا فروشنده انواع لوازم دکوراسیون مدرن شرکت اریك : شاهرضا - کالج شماره ۱۴۴ تلفن ۴۲۲۶۲ و ۶۱۳۷۹۹

فروش اتومبیل

دارندگان فولکس ۱۵۰۰
کارهای فنی اتومبیل خودرا بدست تعمیرگاه نمونه ومجاز شماره ۹ فولکس واگن لچمن خیابان پهلوی بین تحت جمشیدو شاهرضا بسپارید تلفن ۴۴۹۰۶
۲۶_۱ ۵۴۹_آ

اولین بازار اتومبیل در ایران
در بازار اتومبیل ۹۴۰ خریدو فروش یا معاوضه اتومبیل بقیمت روزعادلانه انجام میشود در چشمه توقفگاه کاروان تلفن ۳۱۳۲۷
۲۶_۱ ۳۵۴_آ

فروشگاه اتومبیل مرتضوی
یزدی مقابل میرزامحمود وزیر ۳۹۰۳۲
۲۶_۱ ۴۲۷_آ

کالج بار اثاثیه منزل
شمارا بسته‌بندی وبیمه مینماید
تلفن: ۶۱۱۱۱

شرکت عباد نماینده
فولکس واگنهای مدل ۶۵ امیرکبیر ملت تلفنهای ۳۰۴۱۸۱ و ۳۰۴۴۷۲
۲۶_۱ ۴۷۴_آ

فولکس واگن ۶۱ تمیز و مرتب
که فقط ۴۶۰۰۰ کیلومتر کار کرده بدون واسطه بفروش میرسد تلفن ۶۲۳۲۴۲
۳_۱ ۴۵۶_۱

یکدستگاه اتومبیل وانت فیات مدل ۱۹۵۶
بظرفیت ۱½ تنی که مرتب و آماده بهره‌برداری میباشد از طریق مزایده بفروش میرسد طالبین پس ازمراجعه بکارپردازی روزنامه اطلاعات وبازدید اتومبیل پیشنهاد خودرا در پاکت سر بسته بنشانی کارپردازی ارسال دارند مدت قبول پاکات تا انقضاء ساعت دوبعداز ظهر پنجشنبه ۲۷ خرداد وروز شنبه ۲۹ خرداد ۴۴ ساعت ۹ صبح پاکات رسیده مفتوح و تصمیم لازم اتخاذ میشود حضور پیشنهاد دهندگان در جلسه بلامانع میباشد .
۳_۱

کرایه

جرثقیل و تریلی توکل
جرثقیلهای ۳۶۰ درجه دکل ۲۵ متری تلفنهای ۷۹۲۲۲۲ و ۵۰۶۹۱ و ۵۵۸۲۸
۳۰_۱ ۵۶۵_آ

اتوبار فردوسی
اثاثیه منزل شمارا بسته‌بندی میبیند
تلفن ۷۹۱۱۱۱

سالن مد و آرایش

آموزشگاه آرایش هنگامه با امتیاز رسمی وزارت فرهنگ
باسابقه چندین ساله ـ پیلهم پاریس ورم برای دوره جدید کلیه متد آرایش سروصورت و آرایش گیسوی مصنوعی مانیکور و پدیکور ماساژ با برق انواع فرها را عملی وعلمی با ۲۳۰ تومان تا اخذ گواهینامه رسمی با حزینه تعلیم تضمین مینماید به بهترین هنرجویان یك گیسوی مصنوعی تقدیم میشود. انتهای خیابان شاه خیابان دقیقی جنب ایران کالا پلاك ۱۵۵

آموزشگاه آرایش ماگنولیا
باامتیاز رسمی وزارت فرهنگ برای دوره جدید هنرجو میپذیرد . خیابان پهلوی مقابل کاخ مرمر شماره ۳۰۶ تلفن ۴۹۵۲۲
۱۵_۱ ۶۰۷_آ

آموزشگاه آرایش بانو (روزالی)
با امتیاز رسمی وزارت فرهنگ زیر نظر مادام روزالی هنرجو میپذیرد حشمت‌الدوله چهارراه فروردین ۶۸۴۴۶

مخصوص بانوان

مرکز پخش محصولات کاغذی حریر ایران
موسسه شاداب تلفنهای ۵۱۰۴۱ و ۲۱۱۹۰
قابل توجه دوشیزگان وبانوان
هارتیکس نواربهداشتی مدرن ساخت کارخانجات دستمال کاغذی حریر ببازار عرضه شد .
۳۰_۱ ۶۲۰_آ

سفارش کلاه گیس
کلاه گیس مردانه و زنانه پذیرفته می شود سالن ارایش فیونلا خیابان کاخ نرسیده بمیدان کاخ تلفن ۶۴۶۸۱
۳۰_۱ ۶۴۰_آ

کرم توال ناز برای رفع چروك
خانمهای محترم برای رفع چروك و لکهای صورت خود از کرم توال ناز استفاده فرمائید . سه راه تخت جمشید مزون افسونگر ۷۲۳۳۰ داروخانه فردوس سعدی مقابل بیمه امیریه مهدیه سالن مهناز تلفن ۶۶۴۹۱
۷_۱ ۶۶۹_آ

گارپل دشمن شماره یك حشرات تلفن ۶۲۱۴۹۹

مستغلات

نارمك - باركاژ امینی ۷۹۰۰۹۰
معاملات زمین وخانه نقد واقساط وپول

زمینهای عباس آباد را نقدا خریداریم
خیابان پهلوی بالای پمپ بنزین بازرگانی جلالی تلفنهای ۶۲۶۴۱۱ - ۶۲۴۱۹۳ مراجعه فرمائید

اراضی نارمك خریداریم ۷۹۰۰۳۱
۲۶_۱ ۴۶۸_آ

مرکز اجاره منازل مدرن
مخصوص خارجیان ، چندین دستگاه ویلای لوکس در شهرو شمیران جهت سکونت روسا و کارمندان شرکت نفت فوری نیازمندیم تلفن ۴۸۹۹۶

یك ساختمان برای کلوپ
سازمان جوانان حزب ایران نوین باحیاط وباغ بوسعت تقریبی ۳۰۰۰ متر در حوالی خیابان تخت جمشید که دارای یك سالن وحداقل ده اطاق و آب وبرق وتلفن باشد برای اجاره مورد احتیاج است.
بعد ازظهرها باتلفنهای ۷۵۶۰۶۲ ۷۵۷۳۰

برای اجاره منازلتان بخارجیان
باتلفن ۶۰۰۰۰ تماس بگیرید .
۲۶_۱ ۶۸۱_آ

از تخت جمشید ببالا
خانه و آپارتمان اجاره موجود ۶۲۴۴۶۰

بفروش میرسد

مدرنترین خانه و مستغلات
اطراف جلالیه آماده فروش آژانس تاج ۶۹۵۶۶

سینمائی واقع درمیدان تریا
انتهای خیابان گرگان اول خیابان نهم آبان باکلیه وسایل حاضر برای بهره‌برداری یافروش یکصدو هشتاد هزار ریال در ماه بعلت مسافرت بفروش میرسد و یا باسرقفلی واگذار میشود دودکان هم واگذار میشود . طالبین بتلفن ۳۴۰۵۳ مراجعه کنند .

بفروش میرسد
بهترین قطعات زمین ییلاقی برای باغ و ویلا نزدیك پیست آبعلی ودماوند بفروش میرسد به تلفن ۴۶۹۱۷ رجوع شود.

یکقطعه زمین ساختمانی
بسیار مرغوب بمساحت ۱۳۲ مترمربع ۶×۲۲ شمالی که سه طرف آن ساختمان شده در خیابان فرح آباد اول خیابان صددستگاه ۸ متری اول دست راست به فروش میرسد طالبین بتلفن ۳۳۰۵۸ آژانس تهران زمین مراجعه نمایند.

یکباب مستغل باشش دستگاه
آپارتمان وشش مغازه باتمام وسائل که درحال حاضر ۱۸۰۰۰ ریال در اجاره است بنازلترین قیمت بفروش میرسد بین ساعت ۵ تا۸ بعدازظهر با تلفن ۷۵۷۲۶۶ مذاکره شود .
۵_۱ ۶۵۶_آ

خانه سه طبقه
دوبر مساحت ۱۰۰۰ متر مربع واقع در زرگنده خیابان لطیفی شماره ۱۴۵۰ هر طبقه ۶ اطاق باهال و سرویس کامل بفروش میرسد طالبین باتلفن ۹۴۰۵۱ صحبت فرمایند .

نزدیك میدان تجریش
ساختمان دو طبقه مستغلاتی مدرن یکصدو بیست هزار تومان بفروش میرسد تلفن ۸۵۲۷۰۰ و ۸۵۷۴۰

محل یك کارخانه
دارای دو سالن و چند اطاق و برقو آب نزدیك میدان فوزیه به فروش میرسد طالبین قبل از ظهراز ساعت ۹ تا ۱۲ و عصر ها از ۳ تا ۶ به تلفن شماره ۷۹۱۷۶۶ رجوع فرمایند

خانه فروشی شخصی ساز بقیمت ۱۲۰ هزار تومان
درعباس آباد ۲۰۰ متر بابنای دومرتبه هفت اطاق تلفن برق آب باکولر ۳۹۷۸۴ بنگاه کوشان

باغچه فروشی در دروس بقیمت ۱۲۵ هزار تومان
۱۵۰۰ متر با اشجار میوه قدیمی و ۳ اطاق حمام گرم تلفن و چاه آب برق ازاراضی مرحوم مخبرالسلطنه هدایت ۳۹۷۸۴ بنگاه کوشان

زمین فروشی باغ فردوس برای سکونت و محکمه
تجریش خیابان پهلوی اول خیابان زعفرانیه نبش خیابان خسروانی ۱۶۸۰ متر قابل تقسیم ۳۹۷۸۴ بنگاه کوشان

منزلی بمساحت ۱۰۵ متر دارای سه اطاق آب وبرق خیابان گرگان کوچه افخمی خواربار فروشی پایه‌دار مراجعه شود.

خاز ه‌مدرن یك طبقه
مهندسی سازباشوفاژ بمساحت ۴۶۰ متر بااستخروحدود ۴۰۰ متر ساختمان واقع د رمنطقه عباس آباد خیابان تلویزیون مقطوع ۲۵۰ هزار تومان تلفن ۶۰۰۰۰
۳_۱ ۶۸۰_آ

حدود چهل متری ایرانشهر
چندباب منزل نوساز ۲ تا ۴ طبقه مستغلاتی ۳ تا ۶ اطاق در هر طبقه با سرویس وحمام کامل وزیر زمین رو کار سنك تراورتن نقد و مدت ومعاوضه بفروش میرسد باتلفن ۶۲۴۴۶۰ مذاکره فرمائید.
۳_۱ ۶۸۲_آ

اجاره داده میشود

سه‌دستگاه آپارتمان چهار اطاقه
بالوازمات جنب شرکت بیمه ایران هریك جداگانه ویك دستگاه حیاط واقع در چهار راه سیدعلی و یك باغ مشجر دو هزار متری باساختمان مجزا واقع در قلهك اجاره داده میشود به تلفن ۸۵۱۲۳۸ مراجعه فرمائید .
۱۰_۱ ۶۹۴_آ

آپارتمان برای ادارات و شرکتها
خیابان شاه بین فرودین وارد یبهشت ساختمان ۲۴ اطاق در ۳ طبقه هرطبقه ۸ اطاق دریك هال ودو سرویس یکجا ومجزا باجاره تلفن ۶۰۶۲۳
۵_۱ ۴۳۰۹_آ

TO LET
A 12 room house with basement and all other conveniences on Shahreza Ave.
Call 41619
۳_۱ ۵۲۰۳_آ

واگذار می‌شود

یکباب مغازه نونبش با آب و برق و قفسه‌بندی جهت داروخانه یا غیره واگذار میشود تلفن ۷۹۸۴۳

دربهترین نقطه خیابان فردوسی جنوبی محل تجارتی واگذار میشود
(۵ اطاق بزرك طبقه دوم بر خیابان) به تلفن ۳۳۲۱۳ - ۳۹۹۲۰ مراجعه شود .
۲_۱ ۷۱۸۸_آ

بر خیابان شمیران - قلهك
فروشگاه سه دهنه مواد غذائی با تلفن آب . برق واگذار میشود تلفن ۳۵۹۰۳
۴_۱ ۶۷۱_آ

قبوض اصلاحات ارضی

قبوض اصلاحات ارضی
بیواسطه خریداریم نیلچی ۶۹۶۹۰
۲۶_۱ ۶۰۲_آ

قبوض اصلاحات ارضی
بدون واسطه خریداریم تلفن ۵۷۱۸۵
۲۶_۱ ۳۱۸_آ

قبوض اصلاحات ارضی بیواسطه
خریداریم پاکبور ۲۲۷۲۹ - ۶۲۷۶۹۷
۳۰_۱ ۴۶۹_آ

بورس تهران
خریدو فروش قبوض اصلاحات ارضی واوراق بهادار تلفن ۴۸۲۰۰
۳۰_۱ ۶۷۴_آ

معاملات پول

پول شرطی املاك مرغوب موجود ۳۱۸۵۴
۳۰_۱ ۵۷۳_آ

پول بیواسطه موجود ۲۲۷۲۹ و ۶۲۷۶۹۷
۳_۱ ۵۰۰_آ

پول تومانی دوشاهی ۷۳۲۴۲
۲۴_۱ ۶۰۵_آ

پول دوشاهی موجود ۳۱۹۵۸
۲۶_۱ ۶۷۹_آ

معاملات تلفن

بورس تلفن البرز ۳۹۳۲۰
فروش تلفنهای ۳_۶_۷ و غیره
۳۰_۱ ۶۴۴_آ

خریدو فروش فیش و تلفن ۳۰۲۲۲۲
۳۰_۱ ۲۹۴_آ

معاملات تلفن وفیش ۴۴۲۲۰
۲۶_۱ ۴۷۶_آ

بورس معاملات تلفن ۳۰۲۲۷۷
۵_۱ ۵۸۰_آ

وام در مقابل تلفن ۶۰۰۲۵
۲۶_۱ ۴۷۷_آ

تلفن حضرتعالی را نقدا
خریداری نموده و باقساط ماهی ۱۵۰ تومان بخودتان میفروشیم تلفن ۱۹۶۱ ۵
۲۶_۱ ۵۸۵_آ

تلفن ۵۰۰۰۰ خریدار تلفنهای ۵-۲-۳-۶-۷
شیپری
۳۰_۱ ۶۴۵_آ

خرید

تلفن و فیش تلفن خریداریم ۴۹۶
۲۶_۱ ۵۰۷_آ

خرید انواع شماره تلفن ۵۳۰۳۰
۳۰_۱ ۳۲۷_آ

هرنوع فیش تلفن خریداریم ۵۰۰۰۰
۳۰_۱ ۴۳۲_آ

خرید تلفن ۳، ۴، ۶، ۷ ۳۰۳۰۵۹
۲۶_۱ ۵۳۳_آ

فروش

تلفن نقدو اقساط فروشده ایم ۴۹۶
۲۶_۱ ۵۰۸_آ

فروش انواع شماره تلفن ۲۳۰۳۰
۳۰_۱ ۳۲۶_آ

تلفن نقدو اقساط فروشی ۳۰۲۲۲۴
۳۰_۱ ۲۹۳_آ

تلفن نقدواقساط فروشی ۴۵۰۰۸
۲۶_۱ ۶۲۵_آ

فروش تلفن نقدواقساط ۳۰۳۰۵۹
۲۶_۱ ۵۳۴_آ

راهنمای پزشکی اطلاعات

دکتر رحمت‌الله سمیعی
متخصص بیماریهای پوست و آمیزشی از دانشگاه پاریس نشانی تخت‌جمشید، چهارراه بهارپذیرائی از ۴ الی ۸ بعدازظهر

درمان کامل سوزاك تازه و کهنه
بیماری های آمیزشی خستگی وناتوانی مردان خیابان صفی علیشاه

دکتر یحیی صدری

دکتر محمدرضا سدد
دارای گواهینامه از بروك مدیکال امریکا درمان قطعی بیماریهای مقاربتی . مجاری ادرار - زنان تلفن ۳۰۲۵۴۸ پذیرائی عصرها - دروازه دولت روبروی ساختمان فیات

بیماریهای رماتیسمی - داخلی
دکتر ناصر برجیس
دارای گواهینامه از دانشگاه پاریس ، چهار راه باستان خیابان حشمت الدوله صبح و عصر - تلفن ۶۰۴۴۹

دکتر سیدمحمد کاظم طباطبائی
تجریش استادیار و متخصص بیماری های داخلی دانشکده پزشکی میدان سرپل تجریش اول خیابان مقصودبك تلفن ۸۵۳۵۶

درمان قطعی سوزاك تازه و کهنه و تقویت قوای تناسلی
دکتر عباس جناب‌زاده دارای گواهی‌نامه از دانشکده طب فرانسه - خیابان منوچهری مقابل کوچه ژاندارك اول کوچه مهر پذیرائی صبح و عصرها

دکتر معانی
امراض مقاربتی مجاری ادرار معالجه قطعی سوزاك تازه و کهنه ، ورم پروستات و سستی و ناتوانی ضیق مجرا خیابان فردوسی مقابل بانك ملی مرکز

دکتر فرهودی چهارراه پل‌چوبی شاهرضا بعد از ظهر وشب ۷۵۶۲۸۳

ترك تریاك دکتر رحمانی
متخصص امراض اعصاب و روح از دانشگاه لندن خیابان بهلوی بالاتراز چهار راه امیر اکرم تلفن ۴۵۱۱۴

دکتر عباس نیك‌نژاد
متخصص ازدانشگاه پاریس بیماری های معده ، روده ، کبد ، لوزالمعده درمان بواسیر بدون عمل ، فیستول فیستور ، متد موثر دروازه شمیران خیابان گرامی پذیرائی ۳ تا ۱ بعدازظهر

ترك تریاك وهروئین
دکتر صفائی با ۲۵ سال سابقه ومتد جدید بشتری و سر پائی سعدی کوچه جنب بانك بیمه تلفن ۳۰۴۱۵۳

دکتر دانشگر
امراض مقاربتی وجلدی و سوزاك تازه و کهنه ورم پروستات ضیق مجراه سستی وبواسیر امراض زنانه و نازائی، خیابان سپه مقابل بستخانه ۳۰۲۴۱۶

ترك تریاك و هروئین
دکتر اسلامدوست خیابان حشمت‌الدوله چهارراه گلشن تلفن ۶۱۳۰۶۷

دکتر آسایش
بیماریهای آمیزشی مجاری ادرار خیابان منوچهری کوچه ارباب جمشید شماره ۱۱ پذیرائی ۶ تا ۸ و نیم بعدازظهر

درمان قطعی سوزاك
خیابان شاهپور جنب سینما جهان نرسیده به سه راه برزرجمهری - دکتر جلال بهبهانی‌زاد

دکتر فریوش تلفن ۴۸۵۵۵
داخلی ، مقاربتی «سفلیس وسوزاك» گواهینامه از دانشگاه پاریس پذیرائی صبح و عصر امیریه اول منیریه

بیماریهای معده - کبد - روده
بواسیر بدون عمل جراحی دکتر فیمی متخصص از دانشگاه پاریس خیابان جامی اول کوچه پاریس تلفن ۴۸۱۸۹

دکتر در طب پولوسا
متخصص بیماری های مقاربتی (سوزاك تازه و کهنه سفلیس) امراض مجاری ادرار و تناسلی - خیابان فردوسی شمالی کوچه صادق پذیرائی ۹ تا ۱۲ و ۵ تا ۸ تلفن ۴۶۵۸۹

درمان کامل سوزاك
وناتوانی جنسی تقویت قوای تناسلی «دکتر احتیاطی» دارای گواهینامه از امریکا خیابان سپه چهار راه بهلوی

بیماریهای صعب‌العلاج فنج
سکته فشار خون قند نامند هموپاتیك درمان قطعی که مدارك موجود است دکتر بهره‌مند شاه آباد ۳۶۶۳۸

دکتر بابایان - دندانپزشك
دروازه دولت خیابان شاهرضا نرسیده به بهبار اوقات پذیرائی صبحها ۹ تا ۱۲ بعد ازظهرها ۴ تا ۸ بعدازظهر .

درمانگاه های خصوصی

درمانگاه شبانه روزی نارمك درتمام ساعات وموقع ضروری سوانح و اتفاقات وامور دندانپزشکی در خدمت شما است تلفن ۷۹۵۵۵

مشکل قبوض برق و گاز و تلفن و آب شما را خودتان با تلفن ۸۴۲۷۹ دفتر مرکزی بیمه عمر و تأمین سرمایه حل میکند

آموزشگاههای فنی و حرفه‌ای

آموزشگاه عالی فروزنده اربابی
برای دوره جدید نامنویسی میکنند کلاسهای خیاطی تحت نظر خانم انور لاجوردی کلاس آرایش تحت نظر خانم مهری کسروی کلاسهای گلدوزی ، گلسازی وطراحی زیر نظر خانم سرور نیرومند کلاسهای انگلیسی ، ماشین نویسی . فن بیان و تقویت دروس . ژاله نرسیده به آب سردار تلفن ۳۲۰۴۷
۲۶_۱ ۶۶۴_آ

ماشین نویسی ربانی شاه آباد ۳۷۱۳۵
آموزشگاه باسابقه معروف مطمئن
۲۶_۱ ۵۷۵_۱

انگلیسی توسط بانوی انگلیسی ۴۲۰۸۶
۲۶_۱ ۵۱۴_آ

برای استخدام فوری
در آموزشگاه فائز ماشین نویسی را بامتد جدید بیاموزید شاه آباد - اول اکباتان تلفن ۳۵۷۵۷
۶۷۷_آ

آموزشگاههای رانندگی

تعلیم رانندگی و فنی فرهنگ
پیچ شمیران تلفن ۳۴۰۵۲
۳۰_۱ ۴۵۰_آ

هنرستان رانندگی ایفل
رانندگی را باوفولکس واگن اپل و شورلت با حداقل قیمت بیاموزید میدان فردوسی تلفن ۶۸۱۸۸

دندانپزشکان

دکتر فرهنك - دندانپزشك
باسابقه ۲۵ سال تجربه و بهترین متد بیوپو ، خونریزی لثه ، رفع بوی بد دهان کشیدن و پرکردن دندان بدون درد پذیرائی ۴ الی ۸ بعد از ظهر میدان ۲۴ اسفند تلفن ۴۳۹۹۸

تانکر آب
تلفنهای جدید
۷۷۱۹۹۹
۷۷۱۴۰۰
برنامه حرکت
اتوبوسهای شرکت تی. بی. تی
شیراز ۵ ونیم صبح و ۴ ونیم بعد ازظهر
اصفهان ۵ ونیم و ۸ و ۹ و ۱۰ و ۹ صبح ۲ ونیم و ۴ ونیم و ۹ بعد ازظهر
آبادان ۱۰ صبح و ۲ ونیم بعد ازظهر
یزد ۸ صبح و ۲ ونیم بعد ازظهر
کرمان ۲ ونیم بعدازظهر
تبریز ۵ ونیم صبح و ۵ بعدازظهر
رضائیه ۵ ونیم صبح و ۵ بعدازظهر
رشت و پهلوی ۵ ونیم و ۷ و ۸ و ۹ و ۱۰ و ۹ صبح ۲ و ۳ و ۴ و ۵ و ۶ بعدازظهر
کرمانشاه ۵ ونیم و ۹ ونیم صبح و ۲ ونیم بعدازظهر
همدان ۵ ونیم و ۹ ونیم صبح و ۲ ونیم بعدازظهر .
اردبیل ۵ ونیم صبح
لاهیجان ۸ صبح و ۳ بعدازظهر
رودسر ۸ صبح و ۳ بعدازظهر
لنگرود ۸ صبح و ۳ بعدازظهر
گرگان ۵ ونیم و ۷ ونیم صبح و یك بعدازظهر
گنبد ۵ ونیم و ۷ ونیم صبح و یك بعدازظهر
آمل ۵ ونیم و ۷ ونیم صبح و یك بعدازظهر
بابل ۵ ونیم و ۷ ونیم صبح و یك بعدازظهر
بهشهر ۵ ونیم و ۷ ونیم صبح و یك بعدازظهر
کاظمین ۵ ونیم صبح
ارض روم یکشنبه و پنجشنبه ۷ صبح
آلمان و مونیخ یکشنبه و پنجشنبه ۷ صبح
تلفنهای ۳۰۲۰۲۸ و ۳۰۲۰۷۹ و ۴۶۹۹۹

برنامه سینماها

فرماندهان هنك وگردانهای ژاندارمری
بقوانین نظام وظیفه آشنا شدند

خبرنگار مادرقم گزارش میدهدچون امور نظام وظیفه عمومی بژاندارمری محول گردیده است اخیرا بمنظور آشنائی‌فرماندهان‌و افسران‌ژاندارمری باقوانین نظام وظیفه کلاسی درتهران تشکیل شد. در این کلاس آقایان سرهنك وقار فرمانده هنك و ستوان یکم زمانفرفرمانده گروهان ژاندارمری قم ، ستوان یکم امامی قمی فرمانده گروهان ژاندارمری ساوه ، ستوان یکم‌سیاها فرمانده گروهان‌ژاندارمری نقرش ، ستوان یکم صادقی فرمانده گروهان ژاندارمری کاشان ، سروان اردلان فرمانده گروهان‌ژاندارمری‌اراك وسروان یاسمی فرمانده گروهان ژاندارمری‌محلات‌نیزشرکت‌داشتند.این عده پس ازپایان دوره کلاس بمحل ماموریت‌خودبازگشتند واموزنظام‌وظیفه راتحویل گرفتند.اکنون‌هنك‌ژاندارمری قم‌مرکزمنطقه وگروهانهای‌ژاندارمری، حوزه‌های نظام وظیفه محسوب‌میشوند.

سقوط مرك

پریروز ،مردی از اهالی «نشاك» از توابع مینودشت از بالای درخت‌سقوط کرد و کشته‌شد.

خبرنگار ما در مینودشت مینویسد: این مرد که مهدی قلی‌فرسفلو نام داشت هنگام بریدن شاخه توت‌سقوط کرد وشاخه‌ای در شکمش فرو رفت. اورا برای معالجه بسوی بیمارستان بردند ولی بین‌راه براثر شدت‌جراحات درگذشت.

تأسیس یك یاچند دانشکده

مورد تقاضای مردم قزوین است

بدنبال انتشار مطالب‌مربوط بدانشگاه‌و دانشجویان ، چندروز پیش عده‌ای ازفرهنگیان‌ودانش‌آموزان‌دبیرستانهای قزوین بدفتر نمایندگی اطلاعات‌مراجعه کردند و نظر خود را در باره تاسیس یك یاچند دانشکده دراین شهرستان ابراز داشتند . آقای بهشتی یکی از دبیران فوق‌لیسانس قزوین گفت :

مسئله تاسیس‌یك یا چند دانشکده در قزوین اگر مورد مطالعه وبررسی قرار گیرد و عملی شود هم بسوددولت است وهم بنفع مردم این شهر زیراهم ازتعداد دیپلمه‌های بیکار کاسته میشود وهم محصلین این‌شهر باهزینه کمتری بتوانند در زادگاه خود بادامه تحصیل بپردازند. هر سال گروهی از فارغ‌التحصیلان دبیرستانهای قزوین بعلت عدم بضاعت مالی دست از ادامه‌تحصیل میکشند و بجمع بیکاران افزوده میگردند. عده کمی‌هم باتحمل‌مشقات بسیار راه تهران وسایر شهرها رادر پیش میگیرند. در حالیکه قزوین با سابقه تاریخی وفرهنگی که‌داردمیتواند مرکز یك یاچند دانشکده باشد که جوانان این‌شهر بتوانند درآن‌بتحصیل اشتغال ورزند. مردم فرهنگدوست قزوین حاضرند در راه تحقق این آرزوی بزرك همه نوع کمکی بکنند و بامقامات مسئول همکاری ومعاضدت نمایند. مراجعین دفترنمایندگی‌اطلاعات تقاضا داشتند اولیای امور مسئله تاسیس یك یاچند دانشکده درقزوین را مورد بررسی دقیق قرار دهند و اقداماتی در این زمینه بعمل آورند.

چاه‌تریاك!

ازچاهی ۱۸۰ کیلو تریاك بدست آمد

خبرنگار ما در قوچان گزارش میدهد چند روز پیش بمامورین پاسگاه ژاندارمری «دوغائی» ازتوابع قوچان اطلاع رسید که چند قاچاقچی زبردست‌بامقداری تریاك بیکی از قراء اطراف رفته‌اند . مامورین بلافاصله به تعقیب قاچاقچیان پرداختند ولی اثری از آنان ندیدند . هنگام جستجو بمردی بنام «قشم‌علی» ظنین‌شدند و ضمن‌بازرسی ازخانه وی ، ازمیان مقداری کاه‌سه‌کیلوتریاك کشف کردند . مامورین ژاندارمری به تجسس خود ادامه دادند وچاهی‌نظرآنان را جلب کرد . یکی از مامورین بداخل چاه رفت وباچند کیسه مملو ازتریاك مواجه گردید . وی کیسه‌هارابالا کشیدو پس‌از توزین معلوم‌شدکه صدو هشتاد کیلو تریاك در کیسه‌ها وجود داشته است . مامورین‌ضمن تحقیقات کافی دونفر دیگر باسامی غلامعلی فرزند ولی‌خان و رمضان فرزند رجبعلی رادستگیر ساختند .

حادثه‌ای که ۸ قربانی داشت

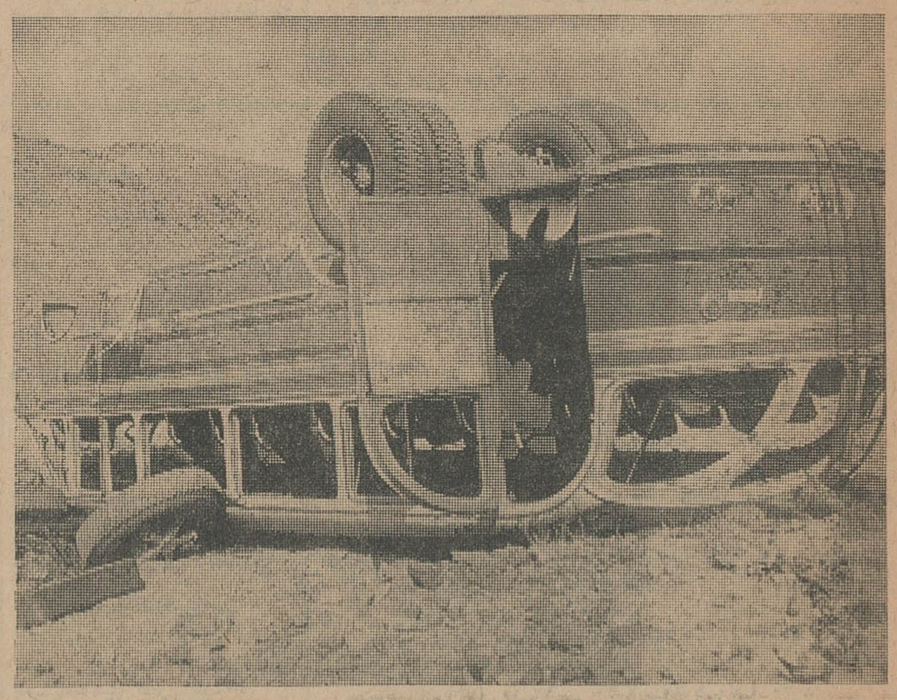

بطوریکه خوانندگان ارجمنداستحضار دارند طی حادثه‌ای که‌در گردنه عباس‌آباد کاشان روی داد هشت نفر کشته و ۳۵ نفر مجروح شدند. عکس بالا اتوبوسی را که قربانیان حادثه درآن نشسته بودند نشان میدهد.

گریه‌خنده‌آفرین!

اتوبوسی‌که باعده‌ای سرنشین‌عرب ازتهران عازم مشهد میباشد وارد نیشابور میشود ودرحاشیه خیابان پهلوی توقف میکند . مسافران ، هراسان ونگران ازاتوبوس پیاده میشوند و زنی بیش از همه ناراحت و رنك پریده بنظر میرسدناله‌کنان برروی چمن زیر سایه درختی می‌نشیند . زنان دیگر باعبا اورا ازانظار مخفی میکنند و معلوم میشود وی‌آبستن میباشد و دچار دردزایمان شده‌است . مسافران دیگر ،در سکوت مطلق ، منتظر واقعه‌ای هستندونگران سرنوشت زن مزبور می باشند ، ناگهان صدای گریه نوزاد طنین میافکند و سکوت مسافران را میشکند . همه ازشدت شوق بخنده میافتند و بارضایت مادرنوزاد، نام «رضا»رابلحاظ عزیمت بمرقد مطهر امام رضا علیه‌السلام ، برای نوزاد انتخاب میکنند . لحظه‌ای بعد ، اتوبوس درحالیکه مسافری‌تازه بر مسافرانش افزوده شده است ، نیشابور را بسوی مشهد پشت‌سر میگذارد ...

نیشابور ـ خبرنگار اطلاعات

طلسم اسفالت خیابانهای اراك !

باترتیب فعلی اسفالت خیابانها طول خواهدکشید

خبرنگار ما در اراك مینویسد سال گذشته‌شهرداری اراك باکوس و کرنا اعلام‌داشت‌که سازمان‌برنامه سی‌و پنج میلیون ریال اعتبار جهت‌اسفالت خیابانهای این شهرستان تامین کرده‌است . بدنبال این اعلام ، برنده‌مناقصه تعیین وباراك واردگردید وباسرعت عمل عجیبی شروع‌بکارکرد . اماوقتیکه خیابانها کنده‌شد و خرابیهای بسیاربیارآمد ناگهان برنده مناقصه غیبش زدو رفت که رفت !

رانندگان تاکسی واتوبوس که‌وسائط نقلیه خودرا درخطر می‌دیدند کمرهمت بستند و خیابانها راتاحدی مرمت کردند . بدنبال شکایات مکرر اهالی اوائل‌سال جاری ، کارگران‌شرکت مقاطعه‌کار وارداراك شدند ومجددا مشغول‌کارگردیدند . این‌بار ،کاربقدری بکندی پیش میرود که‌بنظر میرسد اسفالت خیابانها باترتیب‌فعلی تاچندسال دیگر هم بپایان نرسد ! جادارد برای تسریع‌درکار اسفالت خیابانهای اراك دستورات لازم‌داده شود .

گشایش خانه انصاف

طی مراسمی که‌دردهکده «فارسجین» از توابع تاکستان برگزار شد خانه انصاف آن دهکده افتتاح گردید .

خبرنگار ما در تاکستان گزارش میدهد در این مراسم آقایان میرزائی رئیس دادگستری قزوین ، مهندس موحدبخشدا ر، شاملو فرهمند رئیس دادگاه بخش ، امیر خلیلی شهردار ، طبسی سرپرست عمران ، حاجی‌زاده . رئیس آموزش و پرورش ، ستوان‌یکم عدالت فرمانده گروهان ژاندارمری تاکستان وسرکار گروهبان اصغری رئیس پاسگاه ضیاءآباد حضورداشتند وچند نفر در باره اهمیت خانه انصاف سخنرانی کردند.

نمایندگان اطلاعات درخدمت مردم

مردم شهرستانها بوسیله نمایندگان اطلاعات خواسته های خود را شرح میدهند

تقاضای زارعین قراء تابعه قزوین

«سیاه بهار هم بپایان رسید ولی از توزیع گندم بین ما خبری‌نشده واز این میترسیم که نوشدارو بعداز مرگ سهراب برسد!»

جمعی‌از کشاورزان قراء تابعه قزوین بدفتر نمایندگی اطلاعات مراجعه کردند و اظهار داشتند :

هنوز بماکه زودتر از کشاورزان سایر روستا ها برای دریافت گندم ثبت‌نام کرده‌ایم گندم داده نشده اما دردهکده های دیگربحد کافی بروستائیان کمك شده است. از مقامات مسئول تقاضا داریم برای رفع تبعیض‌و توزیع گندم بین‌ما اقدامات موثری بعمل آورند.

حقوق معلمین مهاباد پرداخت نشده

«ازبس قیافه های طلبکاران خود رادیده‌ایم بتنك آمده‌ایم ونمیدانیم حقوق معوقه مارا کی میدهند که بدهی خودرا بپردازیم و آسوده‌شویم.»

عده‌ای از معلمین جدیدالاستخدام مهاباد ضمن مراجعه بدفتر نمایندگی اطلاعات گفتند :

هشت‌ماه است که حقوق‌ما پرداخت نشده‌واین موضوع مارادچار مضیقه‌مالی شدیدی کرده است . ضمنا معلمین سابق‌الاستخدام (!)نیز هنوز اضافات و ترفیعات خودرا نگرفته‌اند. جادارد برای پرداخت‌حقوق معوقه‌و اضافات‌و ترفیعات معلمین قدیم‌و جدید مهاباد هرچه زودتر اقدام شود .

افتتاح دبستان

دبستان سپاه دانش دهکده «محله باغ» گرمسار که باکوشش آقای‌حمید شفاهی سپاهی دانش و کمك مردم ایجاد شده است طی مراسمی‌گشایش یافت.

در این مراسم آقایان فرماندار ،رئیس اداره آموزش و پرورش گرمسار و جمعی از معتمدین‌محلی حضور داشتند وآقای فرماندار باقطع نوار سه رنك بنام شاهنشاه ساختمان دبستان را افتتاح کرد.

کودکان خردسال

خرمنی رابآتش کشیدند

دو کودك خردسال که هوس‌پختن و خوردن باقلا کرده بودند خرمنی رابه‌آتش کشیدند .

طبق گزارش خبرنگار ما در قم چندروز پیش به پاسگاه مرکزی ژاندارمری قم اطلاع داده شد که‌یك خرمن جو متعلق به‌آقای‌علی پناهنده‌دردهکده «پاسنگال» سوخته است . ضمن رسیدگی باین جریان معلوم گردید دوکودك‌باسامی قاسم و محمد هفت‌ساله هنگامیکه درکنار خرمن مشغول پختن باقلابودند آتش بخرمن سرایت کرده وآنرامبدل بخاکستر ساخته‌است عباس کلنك‌دار پدرقاسم حاضر شد خسارت وارده رابه‌آقای علی‌پناهنده بپردازد .

در قمصر کاشان دبستان ساخته میشود

چندروز پیش آقای نوربخش رئیس اداره آموزش و پرورش کاشان وارد قمصر شدوباتفاق‌آقای مرتضوی‌بخشدار از زمینی که از طرف بنیاد لاجوردی جهت ایجاد دبستان واگذار گردید ،دیدن کرد. وبامذاکراتی که‌بین آقایان مرتضوی و نوربخش بعمل آمد قرارشد عملیات ساختمانی دبستان بزودی شروع شود .

بوسیله فرماندار کاشان

دو رختشویخانه در آران افتتاح گردید

کلنك لوله‌کشی آب و ساختمان فلکه نیز بزمین زده‌شد

فرماندار کاشان وارد آران شد وساختمان نوباب رختشویخانه را افتتاح کرد .

خبرنگار ما در آران مینویسد : در این مسافرت چندتن از روسای ادارات دولتی کاشان نیز همراه آقای عون جزایری فرماندار بودند . در مراسم افتتاح نخست آقای کمالیان شهردار آران گزارشی از کارهای انجام‌شده باستحضار رسانید و سپس آقای‌فرما ندارضمن‌قدردانی‌ازخدمات‌آقای‌کمالیان ساختمان دوباب رختشویخانه را بنام شاهنشاه گشود . وی سپس اولین کلنك لوله‌کشی آب «امامزاده محمد هلال» وساختمان فلکه میدان ششم بهمن‌آران رابنام اعلیحضرت همایونی بزمین زد.

انتخاب شدند

خبرنگار ما در گرمسار مینویسد چندروز پیش بدعوت آقای پورشهیدی فرماندار گرمسار ، گروهی ازبانوان این شهرستان در سالن فرمانداری حضور یافتند و بمنظور انتخاب اعضای هیئت رئیسه کمیته شورایعالی بانوان جلسه‌ای تشکیل دادند . در این‌جلسه بانوان پورشهیدی بسمت نائب رئیس اول ، مهدی معماران بسمت نائب‌رئیس دوم ، ربابه‌امانی دبیراول وآذرشکوهی دبیر دوم ، پروین خضرائی حسابدار، ملیحه مستوفی صندوقدار ، فرنگیس یوسفیان بازرس ودوشیزه صاحبجمعی بسمت سخنگو انتخاب شدند.

تصادف دوکامیون

طبق گزارش خبرنگار ما در هشتگرد چند شب پیش هنگامی‌که کامیون شماره ۱۹۸۸۴۰ در نیم کیلو متری هشتگرد تحت تعمیربود کامیون کمپرسی شماره ۸۶۷۷۵ سر رسید و با آن تصادف کرد . براثر این حادثه کامیون شماره ۱۹۸۸۴۰ که بارش‌پیاز بودواژگون گردید و خساراتی بدان واردشد. جریان به پاسگاه ژاندارمری اطلاع داده شد و تحت رسیدگی قرار گرفت .

دریکی از قراء تابعه بیرجند

چند نیم‌کره فلزی در زیرخاك کشف شد

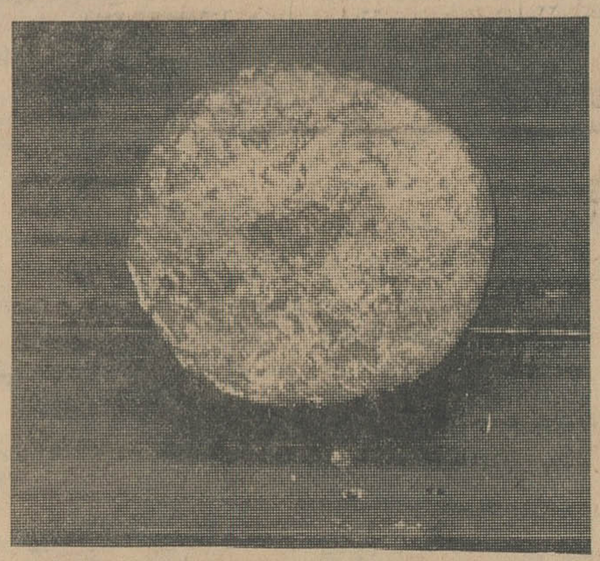

خبرنگار مادر بیرجند گزارش‌میدهد چندروز پیش بگروهان ژاندارمری دهکده «دهسلم » ازتوابع‌بیرجند اطلاع‌رسید که هنگام شخم‌زنی‌یك مزرعه دراین دهکده چندعدد نیم‌کره فلزی درزیر خاك‌پیداشده است.

آقای ستوان ریاضی فرمانده گروهان وعده‌ای ازمامورین ضمن‌تحقیق دراین باره ده‌عدد ازنیم کره‌ها رااز دونفرباسامی لطفعلی اسدی ومحمد علی علیزاده گرفتندو به‌هنك ژاندارمری بیرجند ارسال داشتند . در ژاندارمری جلسه‌ای تشکیل یافتو ضمن مذاکره قرارشد نیم‌کره‌ها ازطریق اداره آموزش‌و پرورش بمنظور تحقیق‌باداره باستانشناسی مرکز ارسال گردد . نیم‌کره های مزبور هریك در حدود چهارکیلو وزن‌دارد . عکس بالایکی از نیم‌کره هارانشان میدهد .

رانندهٔ آلمانی
پاسبانی را مجروح کرد

طبق گزارش خبرنگارما درشمیران پریشب اتومبیل‌سواری شماره ۹۰۰ خارجی برانندگی آقای «کونته» تبعه آلمان در ایستگاه محمودیه‌با پاسبان راهنمائی بنام آقای عیسی اسدی تصادف کرد . در این حادثه دست آقای اسدی شکست و وی بسختی مجروح گردید . مجروح به بیمارستان رضا پهلوی شمیران انتقال یافت و راننده دستگیرشد.

درمسابقات والیبال ، پینك‌پنك و پرتاب توپ

دبستان کسری اول شد

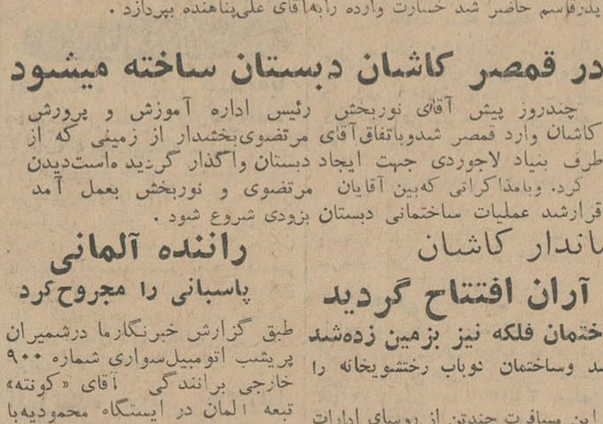

مسابقات والیبال، پینك‌پنك‌و پرتاب توپ دبستان های‌شمیرانات در حوزه مجیدیه، قلهك‌و تجریش‌انجام شد ودر مجموع امتیازات دبستان کسری مقام‌اول را بدست آورد . درعکس بالا آقایان محمد صفری ، احمد ویژگان، علی مستحق، محسن پورتقی، عباس ماهرویان، پرویز عالی‌و رضا ضیائی آزاد افراد تیم والیبال دبستان کسری‌دیده‌میشوند .

جانوری ، کودکی را از گهواره‌اش‌ربود!
مادر این کودك در جدال با جانوربسختی مجروح شد

پریروز، بانو مهری اکبری ساکن «کرمه‌اردهال» که تمام بدنش باند پیچی شده بود از موسسه پاستور به بیمارستان فیروزآبادی‌منتقل گردید .

خبرنگار ما در شهری مینویسد: همراه این زن مردی بود که میگفت :

جانوری شبیه کفتار وارد خانه‌های دهکده ما شد و میخواست کودکان شیرخوار را ازگهواره بربابد . هنگامی که این جانور ،کودك خردسال بانومهری را از گهواره ربود بانو مهری متوجه شد و باحیوان مزبور گلاویز گردید. این جانورسرو روی بانو مهری را بسختی‌مجروح ساخت‌و بعد باوجود تعقیب اهالی‌فرار کرد... حال بانو مهری وخیم‌است.

سه منطقه فاقد پزشك

با وجود اینکه باغملك جانکی‌دارای ۵۰ هزار نفر جمعیت و سه مرکز بهداری است ولی متاسفانه در حال حاضر این شهر پر جمعیت فاقدپزشك میباشد . خبرنگار ما در جانکی می نویسد : چند روز پیش عده زیادی از اهالی جانکی ضمن مراجعه بدفتر نمایندگی اطلاعات اظهار داشتند : هم‌اکنون بیمارینهای گوناگون دراین منطقه‌شیوع‌داردولی بهداری«ابوالعباس» بعللی تعطیل شد و در بهداری «قلعه تل» پزشك نیست و همچنین رئیس بهداری مرکز بخش جانکی هم برای انجام کاری به‌اهواز عزیمت کرده‌است مراجعه کنندگان گفتند : جا دارد آقای مرتضوی مدیرکل بهداری‌استان در این مورد هرچه زودتر اقدام نمایند تا مردم از سرگردانی و بلاتکلیفی نجات یابند .

انتظار اهالی

خبرنگار ما در بستان میبویسد : چند روز پیش یك اکیپ مجهز راه ـ سازی بمنظور ایجاد جاده بستان به منطقه مرزی «نکه‌وسرسیان» وارد بستان شدند و عملیات راهسازی را آغاز کردند . اهالی بستان ضمن اظهار تشکر از این اقدام مفید و همچنین از توجه اولیای امور در مورد عمران و آبادی این منطقه دورافتاده مرزی انتظار دارند در مورد تکمیل‌پل سوسنگرد جاده بستان ـ اهوازاقدام مقتضی بعمل آید .

در شکم‌زن بیمار چشم پیداشد!!

مقدار زیادی استخوان دست و پا ،موودندان‌نیز بدست‌آمد..

در بیمارستان‌دکترجزایری اهواز ،از شکم زن۴۰ساله‌ای کیسه‌ای بوزن‌پانزده کیلوبیرون کشیده شد که‌درآن اشیاء عجیبی وجود داشت ! ...

خبرنگارمادر اهواز می ـ نویسد: بانو اشرف دارابی ساکن لالی مدتهابود که انتظار نوزادی را میکشیدولی این انتظار هیچگاه بپایان‌نمی رسید . سرانجام به‌بیمارستان دکترجزایری اهواز مراجعه کردوآقای دکترسید نعمت الله جزایری ضمن معاینه بیمار ، انجام عمل جراحی‌را ضروری تشخیص داد. باانجام عمل جراحی کیسه‌ای بنام «درموئیه» از شکم زن بیمار خارج گردید که‌درآن مقدار زیادی استخوان دست‌وپا،مو تعدادی دندان و سایراعضای بدن از جمله چشم وجود داشت !!

وجود این کیسه بزرك و اشیاء مزبور در آن ، موجب حیرت پزشکان گردیده و همگان رابشگفتی واداشت.

حال مزاجی بانو اشرف که چند ماه پیش شوهرش درگذشت وفاقد فرزند میباشد رضایتبخش‌است.

عابر مجروح شد

طبق گزارش خبرنگار مادر قلهك صبح پریروز اتومبیل‌ناشناسی دریکی ازخیابانهای دروس باشخصی بنام احمد محمدزاده تصادف کرد واورا بسختی مجروح نمود .

راننده با استفاده از خلوت بودن جاده مصدوم را بداخل اتومبیل انداخت‌و اورا نزدیکی «چیذر» که گویا محل سکونتش بوده است رها کردو متواری شد. عده‌ای از عابران مجروح را به بیمارستان سینا انتقال دادند وبرای دستگیری راننده اقدام گردید .

تودیع بارئیس سابق کلانتری یك کاشان

طی مراسمی که بمناسبت انتقال آقای ستوان یکم پرویز غفاری رئیس کلانتری‌یك کاشان درکافه شهرداری برپا گردید از خدمات وی قدردانی شد .

بنابگزارش خبرنگار مادر کاشان دراین مراسم آقای عون‌جزایری فرماندار ، روسای ادارات دولتی ، روحانیون و جمعی از طبقات مختلف مردم حضور داشتند و هدایائی به‌آقای ستوان‌یکم غفاری داده شد . عکس بالا ایشان‌را هنگام تشکر از مدعوین نشان میدهد .

آقای ایرج صادقی سپاهی‌دانش دهکده «ده‌توت» بروجن اقداماتی بدین شرح انجام داده است :

۱ـ ساختمان بیست مستراح بهداشتی .
۲ـ ایجاد دو پل در مسیرجاده.
۳ـ احداث جاده‌ای بطول یك کیلو متر .
۴ـ لایروبی جوی‌آب و لوله‌کشی آن .
۵ـ تشکیل کلاس شبانه .

خطر ناکترین مسابقه اتومبیلرانی جهان

سیصد هزار نفر تماشاچی درخطرناکترین مسابقه اتومبیلرانی جهان شرکت کردند

در ساعت ۱۱ صبح روز دوشنبه بوقت «ایندیاناپولیس» ۳۳ اتومبیل پر قدرت که ۳۳نفراز ورزیده‌ترین رانندگان جهان‌هدایت انهارابعهده داشتند سریع ترین‌و خطرناک‌ترین مسابقه اتومبیلرانی جهان را که بنام مسابقه «پانصد میلی» مشهور است آغاز کردند .

میدان مدور مسابقه که محیط آن اندکی بیش از چهار کیلومتر میباشد با اجر قرمز رنگ مفروش شده است.سیصدهزار نفرتماشاچی در اطراف این میدان گرد آمده بودند تا شاهد سرعت ،مهارت و شهامت ۳۳ راننده ازجان گذشته باشند . تمام اتومبیل های‌شرکت کننده‌برای‌انجام‌این مسابقه‌خطرناک تجهیز شده بودند .

درتمام مدت مسابقه تماشاچیان با هیجان شاهد رقابت کم نظیر رانندگان بودند و در همان حال‌که بوی بنزین و روغن موتور فضای میدان راپرکرده‌بود ازفروشندگان دوره‌گردساندویچو آبجو میخوردند وبی آنکه از شدت هیجان مزه و طعم را حس کنندآنهارا میخوردند.

در تمام مدت گروه های‌نجات، مامورین آتش نشانی ، پزشکان و مکانیسین ها آماده بودند تا در صورت‌لزوم‌بکمك شرکت‌کنندگان در مسابقه بشتابند .

از سال ۱۹۱۱سالی که رای‌هاروم راننده امریکائی پرنده گردید - تابحال مسابقه «پانصد میلی» ۴۸ بار اجرا شده است . در این مدت ۳۸ راننده عنوان قهرمانی‌یافته‌اند.

واز این میان تنها سه نفرسه‌بار قهرمان شدند : لوئی‌مایر (۱۹۲۸-۱۹۳۳- ۱۹۳۶)،ویلبرشاو (۱۹۳۷-۱۹۳۹- ۱۹۴۰)،موری رز (۱۹۴۱-۱۹۴۷ -۱۹۴۸) .

این هرسه نفر امریکائی بودند. از غیر امریکائی ها تنها سه نفر پیروز شدند که عبارت بودند از : «ژول‌گو» ، فرانسوی که درسال ۱۹۱۳ یك اتومبیل ساخت فرانسه را هدایت میکرد . «رنه توماس»در سال ۱۹۱۴ و «داریو روستا» در سال ۱۹۱۶.

در دو مسابقه قبلی یك راننده امریکائی بنام «فویت» در چهاردور رکوردسرعت را با۲۹۹٫۴۲۳ کیلو متر در ساعت شکست .

دراین مسابقه‌غالبا حوادث‌خطرناکی هم روی میدهد. سال گذشته دو قهرمان باسامی «دیودونالد» و«ارنی ساچس» دراثرتصادف کشته‌شدند. بالا ترین رکورد این مسابقه ها در سال ۱۹۶۴ بوسیله «فویت» بدست آمد (۲۵۹٫۰۸ کیلو متردرساعت).

آگهی دعوت مجمع عمومی عادی

از آقایان دارندگان سهام شرکت سهامی شیر پاستوریزه و استریزه گیلان تقاضا میشود که‌در ساعت پنج بعدازظهر روز جمعه بیست‌ویکم خردادماه جاری درجلسه متشکله در محل‌شرکت (رشت) حضور بهمرسانند .

دستور جلسه :

۱ـ گزارش هیئت مدیره وتصویب بیلان سال ۱۳۴۳
۲ـ انتخاب بازرس

رئیس هیئت مدیره- حاج یوسف رجبی

آ_۷۱۶۰

عبور از ۵ قاره

پاریس «ذوق» ایرانی را بانگلیسی ترجیح داد

نمونه‌ای ازطرحی‌که هنرمندان فرانسوی باالهام از«ذوق وهنر» ایرانی تهیه کرده‌اند

هفتگی اکسپرس چاپ پاریس تحت‌عنوان «پیروزی ایرانیان» مقاله‌ای در زمینه نفوذ ذوق و هنر ایرانی در تزئین خانه های فرانسویان درج کرده که درزیر چکیده آن آمده است .

پرندگان شگرف با زرق و برق فراوان بر روی شاخه‌های پرگره«درخت‌زندگی»نشسته‌اند. گلبهای خطمی و مانیولا بر گرد پنجره ها حلقه زده‌اند . و این همه نشانه آنستکه در خانه های فرانسوی الهام ازطرح های ایرانی جانشین انگلیسیها شده است .

فرانسویها بخانه خود و آنچه در آن میباشد علاقه بسیاردارند و بهمین جهت ازنو آوری در تزئین خانه خود تا حد امکان سرباز میزنند .

ولی اکنون سه ،چهارسالست که چند طراح و دکوراتور نو-آور میکوشند تا باالهام از طرح های ایرانی وضع درون منزلها را نو سازند . کما اینکه این طرحهای ایرانی در اوایل قرن بیستم در فرانسه هواخواهان فراوانی داشتند .

در ابتدا فرانسویها که به پرده‌هاوروتختیهای طرح‌انگلیسی عادت کرده بودند در مقابل این طرحهای ایرانی قیافه اخموئی نشان دادند و از آنها تنها برای تزئین خانه های ییلاقی خود استفاده می‌کردند .

ولی کم کم سنت پرستی و کهنه دوستی رابکنار نهادند و طرح های ایرانی را در خانه های شهری خود پذیرفتند .

دلخواه‌ترین این پارچه ها آنهائی هستند که با رنگهای سبز ، آبی تزئین‌شده‌اند .البته این رنگها باسیر و روشنی خود تنوع زیادی ایجاد میکنند .

طرحهای ایرانی و پارچه‌های آن طرحها و نمونه‌های هنری دیگر را در کنار خود نمیپذیرند و اطاقیکه باآنها تزئین میشود باید از هر چیز دیگر پاك‌شود. علت هم اینستکه این پارچه ها باطرحها و رنگهای متنوع خود جای هر زینت دیگری را می-گیرند و باصطلاح چشم را پر میکنند . واین رابسیاری از فرانسویها می پسندند .

اکسپرس

کوتاه .... فوری ....

● اورگون : هتل برای ماهیها

* ازیکسال پیش در ایالت اورگون امریکا «هتل» مخصوصی برای ماهیها درست کرده‌اند. در اینجا انواع ماهیها را پرورش میدهند تابعدا از آنها برای ازدیاد نسل در رودخانه‌ها استفاده کنند. این ماهیها با ذرات‌نان که باآب دریاچه آغشته شده‌اند تغذیه میشوند.

● واشنگتن : بیماری قلبی سگها

* انجمن دامپزشکان امریکا اعلام خطر کرد که بیماری‌های‌قلبی در بین سگهای امریکائی روز بروز شیوع بیشتری پیدا میکنند.

علت راهم این میدانند که سگها غالبا همراه صاحبانشان هرروز چند ساعت اتومبیل سواری میکنند.

● لندن : تعویض قفل های بوکینگهام

* ملکه انگلستان دستور داد که هزاران قفل کاخ بوکینگهام‌را تعویض کنند. باین قفلها که اغلبشان بیش از یك قرن عمر دارند دیگر نمیتوان اعتماد کرد.

● شیکاگو : ۷۰۰ میلیون تومان یك ساختمان

* اولین آسمان خراش امریکا که فقط ۱۵ طبقه داشت درسال ۱۸۸۴ در شیکاگو ساخته شد بعد نیویورك از حیث بلندی ساختمان از این شهر جلو افتاد.

اکنون شیکاگوئیها برقابت برخاسته‌اند و قصد دارند ساختمانی از فولاد وشیشه بارتفاع‌بیش از سیصد متر بسازند. این ساختمان که مخارج آن در حدود ۷۰۰ میلیون تومان خواهد بود متعلق بیك‌شرکت بیمه میباشد.

مطبوعات جهان

حمله‌سگها به‌نامه‌رسانان درپارلمان انگلستان مطرح‌شد

نامه‌رسانان پست درکشور های مختلف هنگام عزیمت بدهکده ها، بعلت وجود سگهای نگهبان با مشکلات زیادی روبرو میگردند ، بهمین جهت نامه‌رسانان دهکده‌های فرانسه همیشه تکه‌های گوشت با خود حمل میکنند تاچنانچه مورد حمله سگها قرار گرفتند جلوی آنها بریزند . نامه‌رسانان‌سنگاپور ناخود عصاهای فلزی مخصوصی حمل میکنند که در سرآن یك باطری کار گذاشته‌اند و همینکه سگی به‌آنها حمله نمود ، عصارا بسك میزنند و دکمه باطری رافشار میدهند و در نتیجه‌امواج‌الکتریسته بدن سك را بلرزه در آورده وآنرا فرار میدهد . ولی نامه‌رسانان انگلیسی استخوان باخود حمل‌می-کنند تاچنانچه سگهائی به آنها حمله کردند بایك تکه استخوان ساکتشان سازند .

این مسئله بقدری پیچیده‌شده‌و مورد توجه قرار گرفته که‌یکی از نمایندگان پارلمان انگلستان از وزیر مربوطه سئوال کرد که آمار دقیق نامه‌رسانان سك گزیده‌رابه مجلس بدهد زیرا گفته میشود که در سال گذشته در حدود سی نامه رسان دچار این خطر شده‌اند.

ولی یکی از مسئولین پست‌میگوید که این عدد خیلی کمتر از شماره حقیقی میباشد زیراهفته‌ای‌نمیگذرد که یکی از نامه‌رسانان در اثرگاز دندان سك‌برای‌معالجه به‌بیمارستان منتقل نگردد.

این شخص برای اثبات گفته خود گزارش یك پزشك را که‌از یکی ازنامه‌رسانان معاینه‌کرده ارائه داد.

این پزشك در گزارش خودنوشته بود که دربدن نامه رسان مزبورکه سی‌سال خدمت کرده است اثر ۳۷ جای دندان سك دیده می شود واین خود ثابت میکند که این نامه‌رسان ۳۷ بار مورد حمله قرار گرفته است .

آگهی مناقصه نوبت دوم

پیرو آگهی شماره ۱۰۷۸ـ ۲۰٫۲٫۴۴ اداره آموزش وپرورش ابهر ساختمان دبستان خرمدره را ازمحل ۵٪شهرداری بشرح وشرایط آگهی قبلی بمناقصه میگذارد پیشنهاد دهندگان باید تاساعت ۱۰ صبح روز شنبه ۱۵خردادماه پس ازملاحظه و امضاء نقشه وشرایط موجود درحسابداری پیشنهاد خود را بدفتر این اداره تسلیم‌و رسید دریافت دارند. جزئیات‌و مقررات تابع آئین‌نامه معاملات دولتی است وجلسه رسیدگی درساعت ۱۱ همانروزتشکیل خواهد شد .

رئیس اداره آموزش‌وپرورش ابهر - رجائی

دعوت مجمع عمومی سالیانه

بدینوسیله از عموم سهامداران محترم‌شرکت سهامی روغن‌نباتی جهان‌دعوت میشود . بمنظور تشکیل مجمع عمومی عادی‌سالیانه درتاریخ۲۹ خردادماه ۱۳۴۴ساعت ٤ بعدازظهر لطفا درمحل‌شرکیت واقع‌در خیابان‌بوذرجمهری غربی شماره ۲۵٤حضوربهمرسانند.

دستورجلسه:

۱ـاستماع گزارش هیئت مدیره‌وبازرس
۲ـرسیدگی وتصویب بیلان عملکرد سال ۱۳۴۳
۳ـ تعیین بازرس برای‌سال ۱۳٤٤
٤ـاخذ تصمیم وشورومطالعه درخط‌مشی آتی‌شرکت

از طرف هیئت مدیره‌شرکت سهامی روغن‌نباتی جهان

کمباین رانسومز
Ransomes

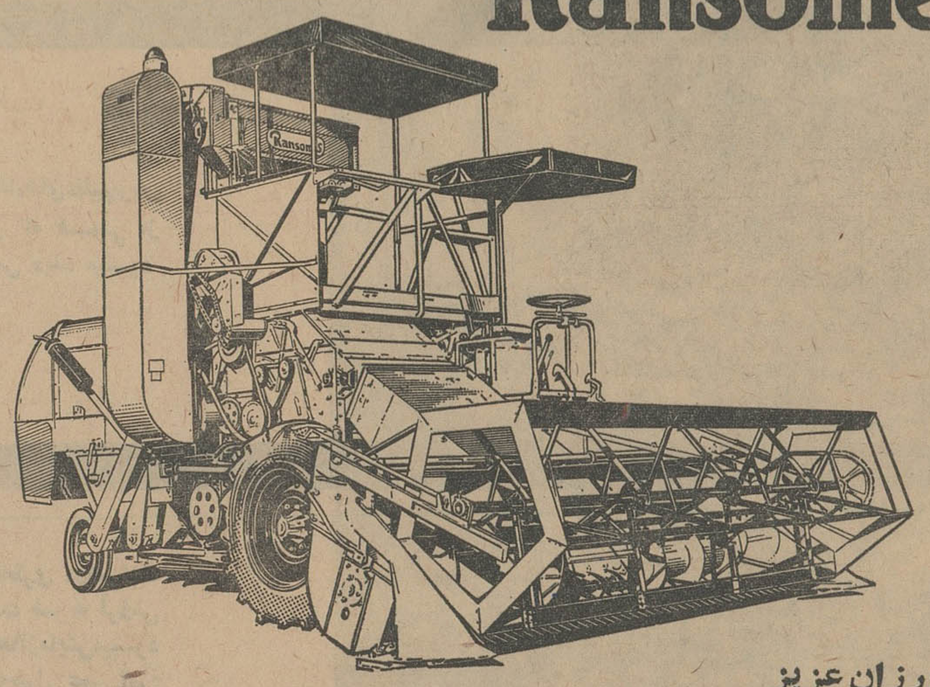

کشاورزان عزیز

بدینوسیله از شما دعوت میشود که از با سابقه‌ترین ومشهورترین کمباینهای‌جهان‌که اینك در ایران بمعرض فروش گذارده شده است دیدن فرمائید . چگونگی کار این کمباینها برای مشاهده شما آماده است

مشخصات عرض برش ۱۲ - ۱۴ - ۱۶ فوت دارای سرعتها مختلف برای در و محصولات‌گوناگون ازجمله‌گندم -جو زیره ــ لوبیا ماش و غیره

ازنوع خود روکه هنگام توقف نیزقادر بکار است. دستگاه کاه خوردکن درصورت درخواست قابل‌نصب است

نتیجه‌کار عالی ــ کوبنده مجهز ــ دستگاه بوجاری دقیق تعمیر و نگهداری آسان ــ سرویس سیار مجهز فراوانی لوازم یدکی ــ آمادگی متخصصین ورزیده کمپانی .

قیمت : پردوامترین جنس با مناسبترین قیمت ــ/۶۸۰۰۰۰ ریال نقد و یا باقساط مناسب

هدف ما : کمك و راهنمائی به‌کشاورزان

محصولات‌ما: محکم ــ ارزان ــ با صرفه

کشاورزان زحمتکش ایران

رضایت خاطر و رفاه بیشتر شما هدف ما است .

مهندسین مجرب ما همیشه بطور رایگان آماده هر گونه راهنمائی و مساعدت بشما میباشند .

شرکت سهامی پخش تراکتور و ماشینهای کشاورزی ایران

تهران-خیابان زرند-سه‌راه آذری-صندوق پستی ۲۹۰۸-تلفن ۹۵۵۸۸-تلگرافی : ایران تراک

درکمترین مدت زبان انگلیسی رابیاموزید

درمدت دو یاسه هفته تعلیم انگلیسی توسط فارغ‌التحصیلان آکسفورد بادستگاه های الکترونیکی آخرین سیستم در کلاس های کوچك استفاده سرشاری‌خواهید برد . شرایط سهل‌و آسان بدون محدودیت سن- شبانه روزی باتمام وسایل آسایش در مدرسه زبان رجنسی REGENCY SCHOOL OF ENGLISH رامزگیت ، کنت انگلستان Ramsgate. kent England.

صلاحیت این مدرسه ازطرف وزارت فرهنك برسمیت شناخته شده است وبهترین تضمین برای فراگرفتن زبان انگلیسی در اسرع وقت میباشد. نماینده رسمی در ایران :رحیم حکیم. تهران خیابان لاله‌زار- پاساژ ایران شماره ۸ تلفن ۳۵۰۶۹

آ_۷۲۱٤

آگهی تشکیل شرکت تعاونی توزیع صنف بارکشهای موتوری شهری تهران و حومه

برای تشکیل شرکت تعاونی توزیع‌بارکش های موتوری شهری تهران‌و حومه‌ازطرف هیئت‌موسس‌برای جمع آوری وجوه‌خریداران سهم حسابی بشماره ۲۳۵٤ در شعبه مرکزی بانك اعتبارات تعاونی توزیع مفتوح گردیده است مرا تب را باطلاع همکاران صنفی داوطلب عضویت درشرکت نامبرده میرساند تابا دردست داشتن معرفی نامه اتحادیه وجه سهامی راکه مایل بخرید آن میباشند بحساب مزبور ریخته رسید آنرا که بمنزله رسید موقت خرید سهم‌محسوب میگردد جهت تنظیم صورت شرکاء و انجام تشریفات قانونی دردفتر موقت شرکت (خیابان غزالی پلاك ۵۸) به‌هیئت موسس ارائه نمایند بهای هرسهم یکهزارریال درنظر گرفته شده.

هیئت موسس شرکت در شرف تشکیل تعاونی توزیع بارکش های موتوری شهری

آ_۵۱۹۵

آگهی مجمع عمومی سالیانه

مجمع عمومی سالیانه شرکت سهامی پشمبافی جهان درروز پنجشنبه بیست‌و هفتم خردادماه یکهزارو سیصدو چهل‌و چهار ساعت ده‌صبح درمحل شرکت واقع در خیابان بوذرجمهری غربی نمره ۲۹۹ تشکیل میگردد .

از عموم سهامداران تقاضا میشود درساعت مزبور درجلسه حضور یابند .

دستور جلسه عبارت خواهد بود از:

۱ـ استماع گزارش هیئت مدیره‌و بازرس .
۲ـ تصویب حساب سودو زیان وبیلان شرکت .
۳ـ تعیین بازرس برای سال آتی .
٤ـ شورو تصمیم درمسائل کلی‌و خط‌مشی آتیه .

هیئت مدیره شرکت سهامی پشمبافی جهان

مطیل

نوشته : احمد احرار

-٤٤-

کهرم ناگهان سخنان خویش را ناتمام گذاشت‌و بچهره‌پاریزاتیس خیره شد. سیل اشك مثل باران بهاری از دو چشم مادرشاه روی گونه‌هایش میریخت . او در سکوت میگریست .ع رق سرذی بدنش‌را پوشانده بود. دیگر نگاهش بانگاه کهرم تلاقی نمیکرد زیرا مدتی میگذشت که او چشمهایش را بسته بود تا منظره مرك پسرش‌را درنظر مجسم کند. میخواست حس کند که چگونه فرزند سوگلی اوبدست یك فقیر دوره گرد از پای درآمده وجان سپرده است.

کهرم دهشت زده گفت :

ـبانوی جهان ... شما گریه میکنید ؟!

پاریزاتیس تکانی خورد. چشمهای اشك آلودش از هم باز شد.

بار دیگر در صورت کهرم نگریست وپرسید:

ـشما سقایان ، مشك رابکدام شانه میاندازید؟

کهرم جواب داد:

ـبشانه چپ ، بانوی جهان !

پاریزاتیس گفت:

ـ پس بادست چپ بکوروش آب دادی ؟

ـ آری، بانوی بانوان !

ـ وبادست راست خنجر باوزدی ؟

ـهمینطور است سرور من !

پاریزاتیس باحرکتی تند ازجا برخاست . چرخی زد وناگهان‌بقهقهه خندید. خنده ناگهانی اوبدنبال آن گریه طولانی کهرم را حیرت زده ساخت . پاریزاتیس در تالار میگشت ، خم وراست میشد وخنده پرطنین او لحظه‌ای قطع نمیگشت . کهرم نیز اورا باچشم دنبال میکرد تا آنکه سرانجام پاریزاتیس خنده دیوانه کننده خودرا خاتمه داد و در مقابل وی ایستاد :

ـتو آن‌خنجر راکه بخون کوروش آغشته شد چه کردی ؟

کهرم متضرعانه جواب داد:

ـآنرا در قابی از زرناب گرفته‌ام ، زیرا همین خنجر بودکه مرا به‌آن ثروت و مکنت رسانید.

پاریزاتیس سری تکان داد و بسوی در رفت . چفت درراگشودو به سربازانی‌که در راهروی قصر انتظار میکشیدند دستور داد:

ـاین‌مرد رابه‌زندان ببرید، در باره اوشخصا تصمیم خواهم گرفت.

سربازان کهرم راکه تضرع‌کنان ازمادرشاه تقاضای عفو واغماض میکرد بیرون بردند. آنگاه پاریزاتیس کسی‌رابه‌خانه کهرم فرستاد و خنجری راکه کهرم بقاب‌زر گرفته بود طلبید. آنگاه چند روزی نیز اندیشید تا انتقام خشن ووحشی راکه در نظر داشت از قاتل پسرش بستاند طراحی کرد.

بدستور او، کهرم را مامورین عذاب بزیر شکنجه‌های سخت کشیدند .اما طبق توصیه پاریزاتیس‌دست چپ‌وازهرنوع آزاروشکنجه‌ای معاف وبجای آن دست راستش مشمول شکنجه‌های دشوارتر شد.

ده روز تمام، مرد بخت‌برگشته شکنجه کشید وهرگاه کاربجائی میرسید که احتمال میرفت زیر شکنجه جان‌بدهد پاریزاتیس دستور میداد شکنجه را موقوف کنند وازنو ،هنگامیکه دوباره نیمه‌جانی بیدن اوبازمیگشت شکنجه آغاز میشد . درتمام آن مدت که انواع وسایل شکنجه برای آزار کهرم بکار میرفت مادرشاه شخصا حاضربود وازرنج کشیدن وفریاد کشیدن قربانی خویش لذت میبرد.

همه‌مردم شهر، از ماجرای شکنجه‌ای‌که برکهرم وارد میشد آگاه بودند زیرا عمال پاریزاتیس ، باشاره وی این خبرها را در شهر منتشر میکردند تا همه مردم بدانند که قاتلین کوروش چگونه به‌آتش انتقام ونفرت مادرش میسوزندودر ضمن‌میزان قدرت‌ونفوذ پاریزاتیس رادریابند.

تیسافرن بی‌سبب خودرا بدرودیوار میزد تاآن رسوائی بزرك‌راپایان بدهد. زیراحتی نفس گرم استاتیرا همسر شاه که باو میگفت مادرت ازکسانیکه در مرك کوروش سهم داشته‌اند انتقام میگیرد درشاه‌موثر واقع نمیگشت وهمواره اردشیر در جواب همسرش میگفت :

ـعزیزمن! هیچکس در مرك کوروش سهم موثری نداشته است بجزخود من ... آنها میخواهند مرارسوا کنند وچنین جلوه بدهندکه وقتی من از زخم شکم درد میکشیدم وبه بالای تپه‌ای گریخته بودم ، کوروش برسبیل تصادف و بدست مشتی آدم عامی کشته شده است ... هرگاه قرار بود مادرم از قاتلین کوروش انتقام بگیرد اول باید از خود من شروع میکرد، نه!... او میخواهد دهان مدعیان ونشمنان مرا ببندد.

داستان خیالی کشتن کوروش را ازبس اردشیر تکرار کرده بود امربرخود او نیز مشتبه گشته وبراستی وقایع روز جنك از صفحه ضمیر او رخت بسته بود .

تفسیر خبرگزاری فرانسه درباره :

مسابقات جهانی کشتی در منچستر

سه تن از قهرمانان معروف ژاپن در مسابقات جهانی کشتی شرکت ندارند

منچستر ـ خبرگزاری فرانسه ـ بااینکه کشتی حرفه‌ای ورزش محبوب مردم منچستر بشمار میرود ورزش آماتوری بهیچوجه جلب توجه نمیکند مثلا روزنامه ها تاکنون کوچکترین خبری درباره مسابقه های قهرمانی انتشار نداده‌اند .

باوجود این بیعلاقگی مردم، اولیای فدراسیون انگلیسی هشت ماه پیش نامزدی خود را برای انجام مسابقه‌های قهرمانی اعلام کرده‌اند و موافقت گرفته‌اند . در نتیجه کوشش فوق‌العاده آنها توانسته‌اند شش هزارلیره برای سازمان داوری این مسابقه ها جمع آوری کنند وامیدوارند دولت چهار هزار لیره اضافی راکه به‌آن احتیاج دارند بپردازند .

انجمن کشتی آماتوری انگلیس در نتیجه کوشش خارق‌العاده خود توانسته است تعهد چهل ملت را برای شرکت دراین مسابقات بدست آورد که عبارتند از: آفریقای جنوبی ، آلمان غربی، آلمان شرقی ، بلژیك ، بلغارستان ، کانادا ، کره جنوبی، آمریکا ، فنلاند ، فرانسه ـ یونان مجارستان ، هند ، ایران ، ایرلند ـ ایتالیا ـ ژاپن ـ مغولستان ـ پاکستان لهستان ، رومانی ، سوئد ، سوئیس چکسلواکی ، ترکیه ، شوروی ، ونزوئلا، یوگسلاوی .

دراین مسابقات گروهی ازقهرمانان کشتی دارنده مدال المپیك توکیو شرکت خواهند کرد ولی سه‌نفر از برندگان مسابقه المپیك تیمزاین دراین مسابقه ها شرکت ندارند و آنها عبارتند از یوشیدا درمگس‌وزن اوتاك در خروس وزن وواتاناب در پروزن که باین ترتیب درخروس‌وزن آکیاش از ترکیه دارنده مدال نقره توکیوو قهرمان جهانی ۱۹۶۲ درردیف اول شرکت کنندگان قرار دارد و ابراهیم اف از شوروی دارنده مدال برنز توکیو و قهرمان جهانی ۱۹۶۳ نیز یکی‌ازمبارزان جدی‌خواهد بود .

پنج قهرمان دیگر از عنوان قهرمانی خود دفاع خواهند کرد ولی فقط سه نفر ازاین پنج تن یعنی دیموف و کاردژف (قهرمان بلغاری در سبك وزن ومیان وزن) و قهرمان شوروی «مدود» در نیم‌سنگین ممکن است عنوان خودرا حفظ کنند .باوجود این دیموف بایك رقیب سرسخت روبرو خواهد بود و آن «دروست» از آلمان است .

قهرمان ترك «اوگان» نیز ازعنوان قهرمانی خود دفاع خواهد کرد او باید باقهرمان شوروی فرینوك مسابقه دهد

ارفاق بداوطلبان امتحانات متفرقه

- درامتحانات حساب ششم ریاضی بداوطلبان ارفاق شد
- سئوالات حساب ششم ریاضی و شیمی ششم طبیعی مشکل طرح شده بود
- عده زیادی از داوطلبان امتحانات خودرا به‌شهریور ماه موکول کردند

خبرنگار فرهنگی ما امروز کسب اطلاع کرد که عده زیادی ازداوطلبان متفرقه که امسال تقاضای شرکت در امتحانات متفرقه را کرده بودند بعد از شرکت در یك یا چند جلسه از گذرانیدن بقیه امتحانات در خرداد ماه منصرف شده وآن را بشهریورماه موکول نمودند .

خبرنگار ما مینویسد علت این امر اینست که امسال وزارت آموزش و پرورش بداوطلبان فرصت داده است تا در هر درسی آمادگی دارندامتحان بدهند و بقیه امتحانات را بشهریورماه موکول نمایند .

● اعلام نتایج امتحانات

امتحانات متفرقه سالهای ششم متوسطه تا روز ۱۲ خرداد باتمام میرسد و نتایج امتحانات کلاسهای اول تا پنجم متوسطه و متفرقه بتدریج اعلام میگردد و امروز نیز نتایج کلاسهای چهارم ادبی و ریاضی و طبیعی دختران بدین شرح اعلام شد:

در امتحان چهارم طبیعی دختران ۱۷۸ نفر شرکت کرده بودند که از این عده ۲۲ نفر قبول ۸۱ نفر تجدید و بقیه مردود شدند . در امتحان‌چهارم ریاضی دختران ۳۴ نفر شرکت کرده بودند که از این عده ۵ نفر قبول ۹ نفر تجدید و بقیه مردود شدند . ضمنا در امتحان چهارم متفرقه ادبی نیز از ۸۸ نفر ۳ نفر قبول و ۳۵ نفر تجدید و بقیه مردود شدند .

● شاگردان اول

دررشته چهارم طبیعی دارنده کارت شماره ۱۲ بامعدل ۱۶٫۸ اول و دررشته ریاضی دارنده کارت شماره ۱۳ با معدل ۱۶٫۳۱ شاگرد اول شدند .

● تغییر بارم حساب

خبرنگارما مینویسدازهنگام اجرای امتحانات‌ششم‌متوسطه‌تاکنون‌داوطلبان ششم دبیرستانها ومتفرقه ، تاکنون در مورد طرح سئوالات دو درس خود اعتراض نموده‌اند که این اعتراضات یکی‌از طرف داوطلبان ششم ریاضی برای درس حساب میباشد که بقرار اطلاع بتصمیم مقامات مربوط بارم‌آن تغییر داده‌شده است واعتراض دیگر از طرف داوطلبان ششم‌طبیعی بوده است که‌روز گذشته این‌عده نیز نسبت بسئوالات شیمی خود اعتراض‌داشتندو سئوالات این‌درس رامشکل میدانستند دراین مورد نیز رسیدگی خواهدشد .

● داوطلبان ششم ابتدائی

۴۲۵۰۰ نفرداوطلب‌درتهران‌تقاضای شرکت در امتحانات متفرقه ششم ابتدائی رانمودند که‌این تعداد‌مربوط بداوطلبان تهران و شهرری می‌باشد بایحساب‌آوردن داوطلبان شمیران که یقینا به‌بیش از ۲هزار نفر خواهدرسید احتمال میرود که ۴۵ هزار نفرامسال درامتحانات متفرقه ششم ابتدائی‌تهران شرکت کنند .

تیم چوگان کشور اردن هاشمی وارد تهران شد

تیم چوگان کشور اردن هاشمی جهت انجام مسابقه باتیم ملی چوگان ایران وارد تهران شد و اعضای تیم چوگان اردن بشرح زیر معرفی‌شدند

سرهنك شفیق جمعان، سرکرد محمد ابوردن ، سروان محمد سمعان سروان ایوب‌لیمر ، ستوان توفیق قصوص ، سروان عبدالرزاق سعدون اعضای تیم اردن در کاخ اختصاصی بحضور والاحضرت شاهپور غلامرضا پهلوی‌معرفی‌شدندودر ساعت۹بامداد در کاخ ورزش بامقامات ورزشی ایران ملاقات نمودندو بعد از ظهر دیروز در میدان چوگان حضوریافته وتمرین کردند .

از فردا صبح در سینماهای متحده

فردوسی ـ ژاله ـ المپیا
پرسپولیس ـ ونوس ـ داریوش
ماندانا ـ شهناز

نیرو
ساخت ایران
NIRU

باشروع بهره‌برداری ازکارخانه‌باطری سازی نیروکه یکی از واحد های صنعتی بزرك کشور محسوب‌میشودازاین پس اتومبیلهای‌سراسر ایران مجهز به باطری نیرو شده کشور ما از ورود هرگونه باطری خارجی بی‌نیاز میگردد .

تهیه‌یك‌باطری‌نیرو از ابتدا تاموقعی که بدست شما میرسد دارای مراحل مختلفی است که تحت نظرمتخصصین و مهندسین ایرانی وبدست کارگران ورزیده ایرانی اداره میشود.

باطری نیرو

ابتدا در آزمایشگاه مجهز و منحصر بفرد کارخانه مواد اولیه دقیقا بررسی‌ومورد‌کنترل‌قرارمیگیرد

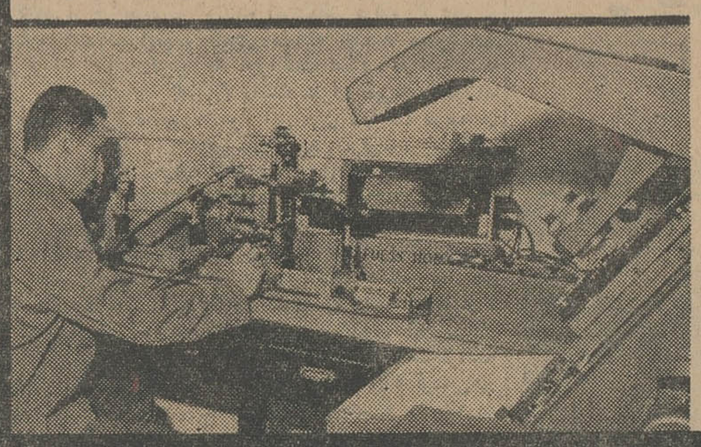

در قسمت ریخته‌گری شبکه‌های داخلی‌باطری‌اکسیدسرب تبدیل به خمیر سرب گردیده و سایر اجزاء فلزی‌باطری نیز در این شعبه ساخته میشود .

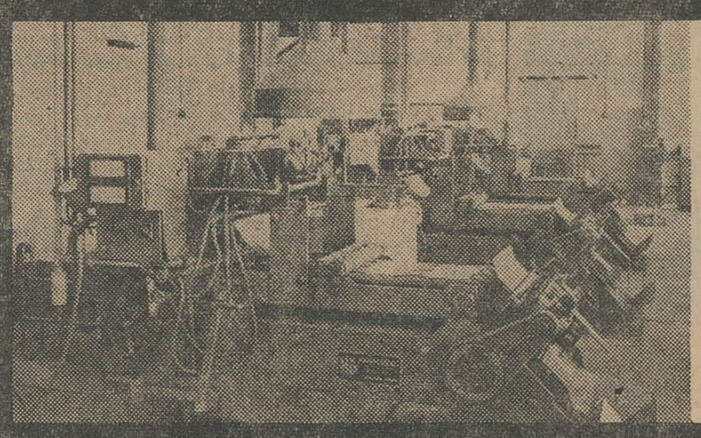

مواد اولیه جلد باطری که قبلا بوسیله ماشینهای دیگری بصورت ورقه های خمیری شکل درآمده‌است بوسیله ماشینهای غول‌پیکر پرس تبدیل به اندازه های مختلف جلد باطری میشود

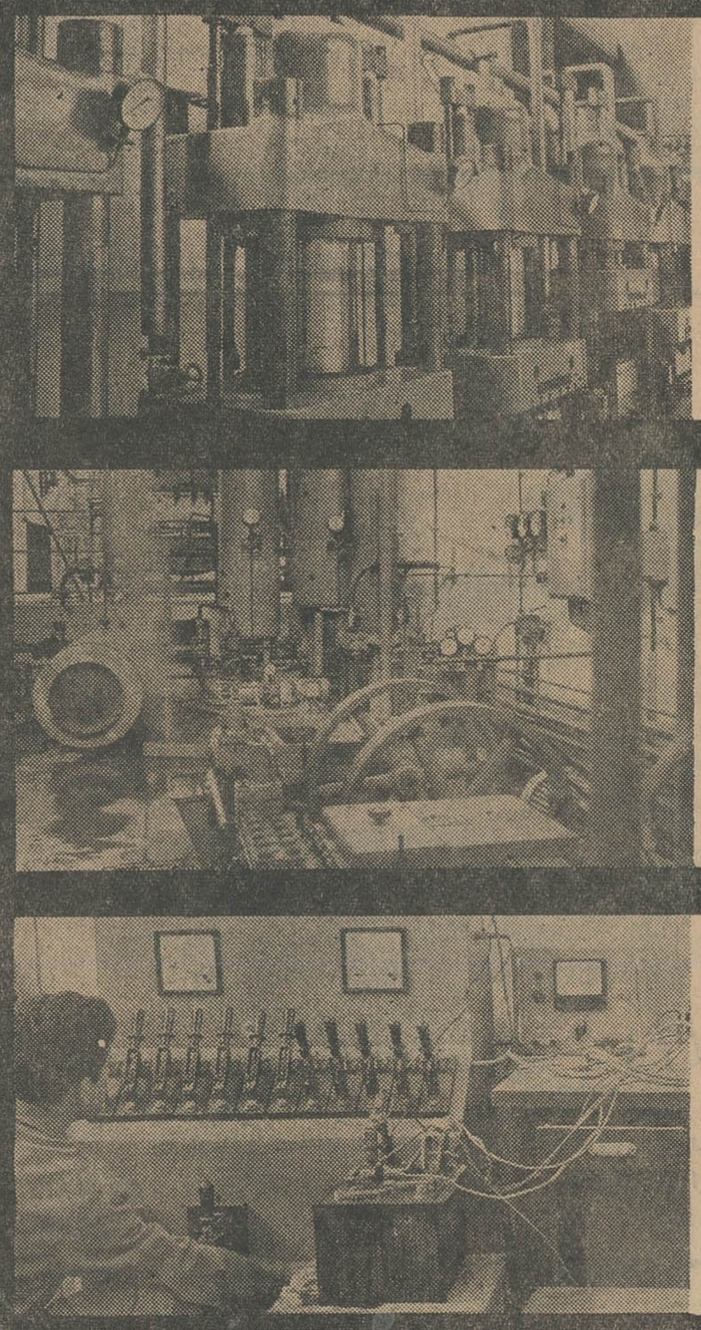

قوه محرکه دستگاه‌های‌عظیم‌پرس بوسیله نیروی بخار که قسمتی از ماشین‌آلات‌آن‌در عکس دیده میشود تامین میگردد .

درآخرین مرحله باطری درشرایط مختلف جوی استقامت ضربه لرزش و دست انداز جاده‌هاآزمایش‌میشود تا نسبت به دوام وطول عمر آن اطمینان کافی حاصل شود .

یك باطری تازه و خوب و بادوام‌که بدست‌شمامیرسد دیگر چند ماه عمر خود را در روی کشتی و انبار گمرك تلف ننموده وازکارخانه مستقیما تحویل شما خواهد شد بنابراین واضح است که چند ماه بعمر باطری بنفع شما اضافه میشود .

مرکز پخش برای تهران وحومه . شرکت تعاونی باطری سازان تهران و حومه : تهران خیابان سیمتری شماره۶۲۲ تلفن ۶۴۲۲۱
مرکز پخش برای شهرستانها : تهران خیابان‌امیرکبیر خیابان ملت پاساژ چهارسوقی شرکت سهامی‌توزیع باطری نیرو تلفن ۳۲۰۵۷
باطری نیرو در کلیه باطری سازیها در اختیارمصرف کنندگان محترم میباشد .

گردونه

مرك‌اندكمپانی اینك مالك اختراع شماره ۲۹۸۵ مربوط‌به وسیله بدست آوردن ویتامین ب ۱۲

میل دارد باصاحبان‌صنایع درایران برای‌بهره‌برداری از اختراع خود وارد مذاکره شود. برای اطلاع بیشتر به دفتر حقوقی دکتر آقایان‌و همکاران خیابان سوم اسفند ۱۴۹ مراجعه فرمایند .

آ ـ ۵۱۸۹

آگهی حراج

مقداری اموال واثاثیه اسقاط وشکسته ازقبیل میزو صندلی، یخاری‌و لاستیك وغیره درانبار کار پردازی بنگاه کل داروئی ایران‌واقع در خیابان سیمتری میدان گمرك میباشد که از طریق حراج عمومی بمعرض فروش گذاشته خواهد شد .

طالبین میتوانند درتاریخ سه‌شنبه اول تیرماه ۱۳۴۴ ساعت ۱۰صبح درمحل مزبور حضوربهمرسانیده درخرید آنها شرکت‌نمایند. ضمنا کلیه مخارج حراج بعهده خریدار میباشد .

آ ـ ۲۱۹۶

مدیر عامل ـ دکتر جلال بدخشان

امروز هنرمندان رادیو بداد گستری رفتند

بقیه ازصفحه اول

تقاضای تعقیب هنرمندان فوق راکرده بودند. یك هفته قبل خانم الهه وآقای روانبخش بازپرسی آمده وتوضیحاتی پیرامون این‌شکایت باطلاع بازپرس رساندند و دوروز قبل بازپرس دستور احضار آقای معینی کرمانشاهی را صادر کرد آقای معینی کرمانشاهی‌صبح امروز قبل ازرویت برك احضار به دادسرا آمد .

بدهکار شدیم ؟

آقایان تجویدی، بدیعی و مهندس خرم درباره‌شکایت‌مطروحه دربازپرسی میگفتند: بجای آنکه خواننده وشاعر وترانه‌ساز از صاحبان موسسات صفحه پرکنی طلبکار باشند، آقایان‌طلبکار شده‌اند.دربرابر هر ترانه‌ای که‌بقیمت عمر و جوانی‌ترانه‌سازوشاعروخواننده تمام میشود موسسات صفحه پرکنی میلیونها تومان ثروت بدست می‌آورند ودرعوض خود را طلبکار میدانند !

هنرمندان میگفتند : دراین‌زمان که لوایح وقوانین درجهت رفاه و آسایش مردم وضع‌میشود و مخصوصا بازاهنمائی ها وارشاد شاهنشاه‌معظم، تحولاتی در کلیه شئون کشور پدید آمده‌است هنرمندان کشور که‌درحقیقت اززحمتکش ترین طبقات محسوب‌می‌شوند، انتظار دارند مسئولین امر نگذارند بیش‌ازاین ازآنان تضییع‌حق شود.و لایحه‌ای که‌درباره حفظ حقوق آهنگسازو ترانه‌سازو خواننده ازمدتی قبل تهیه شده بتصویب مجلس برسد قاعده‌ای سودجو نتوانند آثار هنری این طبقه ازمردم زحمتکش کشور را بنفع‌خود بدون اجازه آنها منتشر و بفروش برسانند. آقای‌مرجعی بازپرس شعبه ۳٤ درباره شکایت رسیده از آقای معینی کرمانشاهی تحقیقاتی‌کرد ونامبرده آخروقت‌امروز باتفاق‌همراهان خود دادسرای تهران راترك گفت :

آقای معینی کرمانشاهی (نفر اول از سمت چپ) باتفاق آقایان حبیب‌الله بدیعی ـ تجویدی در دادسرای تهران

چین‌کمونیست امروز اخطارکرد بانقض مدار ۱۷ درجه ازطرف امریکا

چین کمونیست میتواند بویتنام جنوبی حمله کند

توکیو ـ یکم ژوئن ـ رویتر ـ رادیو هانوی امروز ادعا کرد که پنج‌شنبه شب وروز جمعه گذشته چریکهای ویت‌کنك ٤۵ تفنگدار امریکائی را کشته‌اند .

مدار ۱۷درجه روزنامه مردم ارگان‌حزب‌کمونیست چین در شماره امروز پس‌ازاشاره بااینکه امریکائیها اکنون شب‌وروز ویت‌نام‌شمالی رابمباران می‌کنند نوشته‌است ازاین‌پس خط مرزی موقتی‌مدار ۱۷درجه‌عرض‌جغرافیائی دیگروجود خارجی‌ندارد‌ومحدودیتی که ملت ویت‌نام شمالی در کمك به‌هم‌وطنان جنوبی خود قائل بود از بین رفته‌است .

روزنامه مردم اضافه کرده است چون امریکا بابمباران ویت‌نام شمالی بخاك این‌کشور تجاوز کرده است‌بنا براین دیگر مدار ۱۷ درجه عرض جغرافیائی بعنوان مرز دوکشور وجود خارجی ندارد .

مارشال عارف بیماراست؟

بیروت ـ اول ژوئن ـ خبرگزاری‌فرانسه مجله روز الیوسف در آخرین شماره خود مینویسدمارشال عبدالسلام‌عارف رئیس جمهوری عراق سخت‌بیمار است .

دونامه‌دیگر

بقیه ازصفحه اول

همانطور که ما دیروز نوشتیم‌در انتظار وصول اخبار بیشتری هستیم که بدانیم علت اینکه یکعده پنجاه نفری نمایندگان جناح چپ تحت تاثیر و نفوذ تحریکات‌واقع‌شده‌اند چه بوده و چه عواملی در این‌کار موثر بوده تا بعد پیرامون مطلب اظهارنظر کنیم .

اینك سومین نامه نمایندگان پارلمان انگلیس

عالیجناب ، از پاسخ مورخ ۲۰ مه شما ، در جواب نامه ۱۷ مه‌ما ، که درآن درخواست شده بودهیئتی از نمایندگان پارلمان را برای مذاکره درباره ایرانی های فارغ ـ التحصیل دانشگاه های‌انگلستان، که باتهام شرکت در توطئه‌سوء ـ قصد علیه‌شاهنشاه بازداشت‌شده‌اند بپذیرید ، متشکر هستیم .

از اینکه بار دیگر ما رامطمئن کرده‌اید بی نهایت سپاسگزاریم ولی‌برای‌ماروشن‌نیست که‌حاضرید این هیئت پارلمانی را بپذیرید یا نه ؟

ما بسیار مشتاق خواهیم بود که شما این تقاضا را قبول کنید ولی درهر صورت‌امیدواریم که‌پذیرفتن یك گروه پارلمانی‌بمنظورمذاکره درباره این ماجرا برای‌شما اشکالی نداشته باشد .

ما گزارشی را که از طرف ۵۸ نفر از نمایندگان پارلمان‌ایران در پاسخ نخستین نامه مادر روزنامه ها چاپ شده بود قرائت کردیم . بسیار سپاسگزار خواهیم شداگر بتوانید متن این گزارش را در دسترس ما بگذارید ، چه راه دیگری برای اطلاع از کیفیت جریان نداریم .

ضمنا تصمیم گرفته شده‌است برای آنکه درباره این موضوع اقدام شایسته بعمل آید کمیته‌ای برای دفاع از زندانیان سیاسی ایران ، از نمایندگان پارلمان ، اساتید برجسته آکادمی ها و شخصیت های دیگر تشکیل شود ودر آینده مابعنوان‌دبیر این کمیته با شما مکاتبه خواهیم کرد .

قبلا از کمکهای شماسپاسگزاری میکنم .

نمایندگان پارلمان ـ ویل گریفیت ـ استانلی نیوانز

● پاسخ سفیرکبیر ایران

آقایان عزیز

در پاسخ نامه ۲۷مه شمااشعار میدارد که از این پس ، ازمکاتبه با این سفارت خودداری نمائید .

زاهدی

دانشکده‌پزشکی

بقیه از صفحه اول

که‌باید برای حل این مشکل انتخاب شود برای خبرنگار ما تشریح‌کرد و گفت : دانشکده پزشکی تهران‌باید مسئول معالجه ، سر بیماران تهران باشد ، وظیفه دانشکده پزشکی تعلیم وتربیت پزشك برای کشور است و بهمین جهت فقط بیمارانی که وضع آنان می تواند مورد مطالعه‌دانشجویان قرار بگیرد باید در بیمارستانهای تابعه دانشکده پزشکی بستری‌شوند.

● موسسات مختلف

رئیس دانشگاه اظهار داشت در حال حاضر بیمارستانهای‌مابهیچوجه مجهزبرای پذیرائی کلیه بیماران شهر تهران نیست ، در کشورما موسسات بهداری و بهداشتی‌مختلفی وجود دارد که این موسسات بطور جداگانه کار می کنند وچه بسا که کارهای آنان نیز جنبه دوباره کاری دارد و مخارج زائدی برای‌دولت‌ایجاد می کند .

باید کلیه موسساتی که در امور بهداری وبهداشتی بودجه ای برای خود دارند گرد هم آیند وباهمکاری وتبادل نظر بایکدیگر برنامه جامعی برای درمان مردم تهران‌وبلکه‌درمان مردم کشور پی‌ریزی کنند .

آقای دکتر صالح موسساتی‌راکه‌باید باهم همکاری داشته باشند بدین شرح‌نام برد:

دانشکده پزشکی ، دانشگاه تهران ،بهداری شهرداری ، موسسه شیرو خورشید سرخ ، سازمان شاهنشاهی ،خدمات اجتماعی،بهداری راه آهن ، بهداری راه ، سازمان بیمه های اجتماعی ، سازمان بیمه کارمندان دولت و بهداری هائی‌که در وزارتخانه ها وجود دارد.

● مشکل مجروحین

آقای دکتر صالح گفت یك موضوع مهم درمانی ، موضوع‌سوانح است که با ازدیاد جمعیت تهران و مشکلاتی که برای عبور و مرور خیابانها وجود دارد مشکلی برای ما ایجاد کرده است .

● فاصله زیاد

ما فقط یك بیمارستان سینارا برای امور مربوط بسوانح داریم که در آن‌بیمارستان ۲۸۰تختخواب‌برای مصدومین وجود دارد ویك‌بیمارستان کوچك دیگر هم بنام بیمارستان شیرو خورشید امدادی ، در نقطه‌دور افتاده‌ای از شهر تهران هست که‌با ۳۰ تختخواب که دارد باید بیماران مصدوم را معالجه کند .

در حال حاضر اگر شخصی مثلا در تهران پارس مصدوم شود مدتی وقت صرف می شود تادرباره نحوه وقوع تصادم وعلت آن رسیدگی‌شود تازه بعد از این‌کار هم مدتی طول میکشد تادر کلانتری از مصدوم بازجوئی کنند وسرانجام از آنجا مجروح را به بیمارستان برسانند .

باقاصله زیادی که از محل‌تصادم‌تا بیمارستان وجود دارد امور دیگری که تا بیمارستان برای‌مصدوم‌بوجود می‌آورند ملاحظه میکنید که دیگر بیمار چه حالی خواهد داشت .

تازه باتمام این مشکلات یك بیمارستان آنهم با ۲۸۰ تخت‌چطور میتواند کلیه مصدومین را بپذیرد وچه‌بسا ممکن است که برای بیمار مصدوم جادر بیمارستان نباشد . ۲۸۰تحت نمیتواند جوابگوی بیش ازدو میلیون نفر مردم تهران‌باشد.

آقای دکتر صالح اضافه کرد: من موقعی که در وزارت بهداری بودم ضمن تماس باشهربانی، کاری کرده‌بودم که در موقع تصادم از خاطی و مصدوم بازجوئی نکنند و این امر را موکول به بستری شدن ووضع بیمار بنمایند ، اکنون نیز به این کارا انجام داد .

رئیس دانشگاه درپایان گفت : در زمانی که درراس وزارت بهداری بودم قانون تمرکز امور بهداری‌ها وهمچنین واگذاری امور درمانی رابمردم تدوین کردم و علاوه برنظارت دردستگاه‌های درمانی،امور‌درمانی مردم رادر چندین استان و بیمارستان بخود آنان‌واگذار کردم تا ازطریق تشکیل انجمنهای محلی مردم امور درمانی را دردست‌خود داشته‌باشند .

درحال حاضر نیز میتوان این‌برنامه را مجددا اجرا کرد و خوشبختانه‌قانون این‌کار نیز تهیه‌شده است‌باتوجهی که دولت ووزیرجوان بهداری نسبت برفاه مردم دارند آرزو میکنیم که به‌این مشکلات خاتمه داده شود .

شاهنشاه‌و شهبانو

بقیه ازصفحه اول

خبرگزاری فرانسه امروز گزارش داد که شهبانوی ایران شب دوشنبه برای تماشای نمایش « سیرانو برژراك » در « کمدی فرانسز » حضور یافتند. « موریس اسکاندژ» مدیر کمدی از شهبانوی ایران استقبال کردو هنگام « انتراکت » هنرپیشگان کمدی به حضور شهبانو معرفی شدند .

شهبانوی ایران از اینکه‌برای نخستین بار نمایش نمایشنامه‌ای که چندین بار آن را خوانده و تمام اشعار آن را از بر دارندتماشا کرده‌اند اظهار خوشحالی نمودند .

● حرکت ازپاریس

شاهنشاه و شهبانو پس از یك هفته اقامت در پاریس ، در میان استقبال مقامات دولت فرانسه و ایرانیان مقیم این کشور ، ساعت ده صبح فردا بوقت پاریس این شهر را با هواپیمای « ارفرانس» بصوب تهران ترك میگویند و هواپیمای حامل اعلیحضرتین پس از پنج ساعت و نیم پرواز ،درساعت شش بعد از ظهر (بوقت تهران) در فرودگاه مهرآباد بزمین می ـ نشیند .

هواپیمای حامل شاهنشاه‌وشهبانو فاصله پاریس تهران را مستقیما طی میکند و در بین راه‌فرودنخواهد داشت .

● استقبال مردم

خبرنگار اجتماعی ما می نویسد: با وجودی‌که بامرشاهنشاه‌برای‌جلوگیری از هزینه های عمومی ، از مردم خواسته شده که از برپاداشتن طاق نصرت و چراغانی بمناسبت بازگشت شاهنشاه و شهبانو بوطن خودداری شودمردم خودرا برای‌استقبال‌گرمی از اعلیحضرتین آماده می کنند بااین ترتیب با اینکه از برافراشتن طاق نصرت خودداری شده مردم در نقاط مختلف شهر بویژه در خیابان پهلوی و نقاط سرراه شاهنشاه و شهبانو اجتماع کرده و با شور و شوق فراوان از اعلیحضرتین استقبال خواهند نمود .

پیش‌بینی می شود که‌اعلیحضرتین درساعات هفت بعد از ظهر پس از انجام مراسم استقبال رسمی به‌شهر تشریف‌فرما شوند و از جاده پهلوی عازم کاخ سعدآباد گردند و بهمین جهت در مسیر ملوکانه خاصه خیابان های شمیران بطرزی جالب از طرف طبقات مختلف کسبه‌و اصناف چراغانی شده‌است .

جمعیت راه نو

ازاعضای محترم دعوت مینمایدکه برای شرکت‌در مقدمات کار گاردن پارتی سالانه ساعت ۱۰ صبح چهارشنبه ۱۲ خرداد در محل جمعیت حضور بهم ـ رسانند .

جمعیت راه نو

آگهی دعوت مجمع عمومی صاحبان سهام شرکت سهامی نساجی مازندران

از صاحبان سهام شرکت سهامی نساجی مازندران تقاضا میشود بمنظور تشکیل جلسه مجمع عمومی عادی سالیانه شرکت در روز پنجشنبه ۲۷ خردادماه ۱۳٤٤ ساعت ۹ صبح درمحل بانك اعتبارات صنعتی واقع در خیابان آتشکده پشت‌پمپ بنزین مقابل مجلس شورای‌ملی حضور بهمرسانند .

دستور جلسه :

۱ـ اتخاذ تصمیم نسبت به‌گزارش هیئت مدیره وبازرسان .
۲ـ تصویب ترازنامه عملیات شرکت در سال ۱۳٤۳ و برنامه سال ۱۳٤٤ .
۳ـ انتخاب اعضاء هیئت مدیره وبازرسان .
٤ـ تعیین حقوق وپاداش اعضاء هیئت‌مدیره وبازرسان .

هیئت مدیره شرکت سهامی نساجی مازندران

۱ـ۲ آـ۷۲۹۰

پاسخ «صهبا»

استاد صهبا شاعر مشهور معاصر هنگامیکه برای‌پاسخگوئی باظهارات آقای دکترصالح رئیس دانشگاه باداره روزنامه آمده بود طبق تقاضای ما فی‌البداهه شعری سرود که درزیر بنظر خوانندگان عزیز میرسد .

گفت صالح رئیس دانشگاه / که دگر شعر وشاعریست گناه
بعد از این روزگار ماشین‌است / کی دگرجای شعر شیرین‌است؟
به که شاعر ره دگر گیرد / دامن صنعت و هنر گیرد
نزند دم زهجر و وصل حبیب / دور دور مهندس است و طبیب
چند در عاشقی بسر بردن / لیك هر شب گرسنگی خوردن
شد بدوران کار و کارگری / دوره شعر و شاعری سپری
هست وقت بلند پروازی / نیست جای خیال پردازی
گر چه حرف رئیس دانشگاه / هست بهر موافقان دلخواه
لیك دارم عجب زحضرت او / که زشعر و سخن بتابد رو
خود چرا شعر ناب میگوید / با دو صد آب و تاب میگوید
از رطب خورده این عجب باشد / که بجان دشمن رطب باشد
تا مه‌و زهره راست جلوه گری / نشود دور شاعری سپری
تا بروید بشاخ گلبن گل / سر دهد ناله در چمن بلبل
هنر از شعر بارور شده است / شعر کی مانع هنر شده است؟
باری ای اوستاد شوخ ظریف / بشنو ازمن تو این پیام لطیف
بگمانم که میز دانشگاه / کرده دستت ز شاعری کوتاه
نیست میل سیاحت چمنت / پاك خشکیده چشمه سخنت
زین سبب خصم‌شاعران شده‌ای / مصلحت جوی دیگران شده‌ای

***

بارالها تو چشمه اش واکن / طبع او را دوباره گویا کن
تا که دامان ما رها نکند / خرج خود را زما جدا نکند
گر بود مایه ندامت ، شعر / کار ما هست تا قیامت ، شعر
که مهین افتخار ایرانی / شاعری باشد و سخندانی

در دنیای ماشینی امروز

بقیه ازصفحه اول

را ابراز داشتند که‌مابدون اظهارنظر و تفسیرعینا آن نظریات را نقل‌میکنیم.

● دوای دلهای پریش

شعردوای‌دردلهای پریش است و درزمانه‌ای که جنجال زندگی ماشینی چون پتکی براعصاب وروان انسانها کوبیده میشود ، تنها شعراست که تسکین دهنده هیجانات روحی است‌و آنجاکه علم پزشکی درتسکین‌آلام روحی یك‌انسان عاجز میماند یك‌قطعه شعر زیبادوای این‌درد بیدرمان‌است..

این جوابی است که شاعران‌معاصر در پاسخ آقای دکتر جهانشاه صالح رئیس دانشگاه تهران که دیروز گفته بود . «شعر و شاعری دردی را دوا نمیکند» میدهند .

● دلم گرفت

آقای ابراهیم صهبا گفت : من وقتی گفته آقای دکتر صالح را خواندم براستی دلم بدرد آمد برای اینکه از دوست فاضل خود توقع نداشتم چنین بی‌پروا به شعروشاعری حمله کند زیرا .

«جهان‌چون خط وخال‌وچشم‌وابروست» «که‌هرچیزی بجای‌خویش نیکوست»

منکر این نمیتوان شد که دردوره علم و صنعت امروزی باید همگام با پیشرفتها جلو رفت .

امروز دیگر تصور نمیکنم که‌شعر وشاعری حرفه کسی باشد وازاینراه ارتزاق نماید ، بلکه شاعر دراین‌زمانه برای دل خود شعر میگوید و چه بسیار همین اشعاردر دلها می‌نشیند، از همه اینها گذشته هر ملتی بچیزی افتخار میکند و ملت ما نیز به‌شعرای بزرك خود مباهات مینماید .

اگر شعر در جهان امروز مخصوصا دنیای صنعت و ماشین بی اثر بود ، اداره اطلاعات امرتکا اکنون که فیلم «سالهای درخشان، یك روز تاریك» را در سینما ها نشان میدهد، قصیده «سیمای شجاع‌تاریخ» بنده را که با مطلع :

«جهان گریست بر آن چهره‌ای / که خندان بود» «فروغ مهر ز سیمای / او نمایان بود» شروع شده ، در ضمن برنامه رسمی خود چاپ و توزیع‌نمی کرد و به موزه کندی نمیفرستاد .

پس معلوم میشود که دنیای علم و صنعت هم به شعر و هنر شاعری توجه کامل داشته و قدر شعرا و هنرمندان را میداند .

● منطقی نیست

آقای دکتر خانلری در پاسخ‌اینکه شعر و شاعری دردی را دوا نمیکند فقط باین جمله اکتفا کرد که : من چه بگویم !؟

بانو سیمین بهبهانی گفت : آقای دکتر صالح شاید نتوانسته‌اند منظور خود را خوب بیان کنند والا گفتن اینکه شعر دردی را دوا نمیکند زیاد هم منطقی بنظر نمیرسد ، چون شعر است که روح را نوازش میدهد ، یك شعر زیبا در تسکین آلام روحی یك انسان گاهی آن اثر را دارد که تجویز دارو های عالم پزشکی‌نمیتواند داشته باشد . برعکس بنظر من شعر دوای درمان بسیاری از دردها است .

● ناله شاعر

آقای معینی کرمانشاهی گفت : ما تا بحال خیال میکردیم دردی وجود ندارد و باگفته آقای‌دکتر صالح معلوم میشود که دردی هم وجود دارد که با شعر دوا نمیشود !

در اینصورت اگر شاعر خویشتن سوز ناله نکند چه کند ؟ انشاء الله کتاب من که در دست چاپ است و منتشر میشود مورد مطالعه آقای دکتر صالح قرار میگیرد و ایشان خواهند فهمید که اقلا درد خود شاعر با شعر دوا میشود !

● باشعر «تر»

آقای رهی معیری گفت : من پاسخ آقای دکتر صالح را با شعر «تری» خواهم داد :

۷۳۴۲۴

این شماره حساب در بانك ملی شعبه مرکز محصوص ساختمان دبستان یابیمارستان بیاد استواران شهید وطن است

کمك بازرگانان و صاحبان صنایع

برای بنای یادبود استواران شهید گاردشاهنشاهی

کمك‌های بازرگانان وطن دوست بحساب مخصوص‌استواران شهید گارد شاهنشاهی همچنان ادامه دارد ، بطوریکه از کمیته نظارت برساختمان بنای یادبود استواران شهید کاخ‌مرمر اطلاع میرسد تاکنون عده زیادی از بازرگانان و صاحبان صنایع آمادگی خودرا برای کمك بحساب مزبور به اطلاع کمیته رسانده‌اند .

***

امروز این نامه‌ازآقای حاج‌محمدآقا کاشانی یکی‌از بازرگانان شریف و خوشنام به‌کمیته نظارت رسید :

کمیته محترم نظارت برساختمان بنای یادبود استواران شهید کاخ‌مرمر

محترما اشعار میدارد یك‌برك چك شماره ۳۳٤۹۹۵ عهده‌بانك ملی ایران شعبه مرکزی بمبلغ پانزده هزاریال بمنظور تجلیل از فداکاری استواران شهید جهت ساختمان یاد بودشهدای کاخ مرمر به‌پیوست تقدیم میدارد .

باتقدیم احترامات ـ محمد کاشانی

***

نامه زیر را آقای دکترمحسن‌لك مدیر شرکت ثابت‌پاسال به کمیته نظارت ارسال داشته‌اند :

کمیته نظارت‌برساختمان بنای‌یادبود شهدای کاخ مرمر

افتخار دارم مبلغ پنجاه هزار ریال بموجب چك شماره ۱۵٤۸۸ بانك ایرانیان ازطرف خود وشرکای شرکت ثابت پاسال بمنظور تجلیل ارواح استواران شهید گارد شاهنشاهی‌تقدیم دارم.

باتقدیم احترام ـ دکتر محسن‌لك

آقایان حسن کوروس ، عیسی کوروس و کاظم کوروس مدیران شرکت سهامی ریسندگی و بافندگی ری که از بازرگانان و صاحبان صنایع شریف وخوشنام ووطن‌پرست مملکت هستند وهمیشه درکارهای خیر پیشقدم وسهیم بوده‌اند در تجلیل ازاستواران شهید گارد شاهنشاهی نیز شرکت نمودند و دویست هزار ریال برای اینمنظور بحساب استواران شهید پرداخت کردند.نامه شرکت ریسندگی وبافندگی‌ری که‌به‌کمیته نظارت‌رسیده باین شرح‌است :

اطاق بازرگانی تهران دبیر کمیته بزرگداشت استواران‌شهید کاخ‌مرمر.

محترما بضمیمه یك برك چك بمبلغ دویست هزارریال بمنظور تجلیل‌ازمقام وموقعیت استواران شهید کاخ مرمر وبرای کمك بساختمان درمانگاه و دبستان در زادگاه آنان ارسال می‌گردد خواهشمند است دستورفرمائید وصول آنرا باین شرکت اعلام دارند .

باتقدیم احترام ـ شرکت‌سهامی ریسندگی و بافندگی ری برادران کوروس

سرستون «تخت‌طاوس» را بردند

خبرنگارمادر اصفهان گزارش میدهد : از شیراز اطلاع رسید که سرستون سنگی تخت طاوس«کله شیر» را چهار نفر ژاپنی که یکی‌از آنان کارمند وزارت‌آبادانی ومسکن در تهران می باشد برداشته و با اتومبیل مشکی رنك‌باصفهان‌آورده‌اند ویکی‌از این چهار نفر دختر و سه نفر دیگر مرد هستند . از طرف مقامات مسئول بلافاصله اقدامات سریعی صورت گرفت ودرنتیجه‌چهار نفر ژاپنی بازداشت و پس از تشکیل پرونده امر به شیراز حرکت داده شدند .

ژاپنی ها اظهار داشتند : ما این سنك را در سی کیلومتری تخت جمشید پیدا کردیم وراهنمایمان‌گفت که بردن آن اشکالی نداردو ماجریان را تلگرافی به مرکز اطلاع داده‌ایم.

● جای شگفتی است

امروز با تمام پیشرفتهائی که در زمینه های صنعت و علم شده است بازهم اساس تمدن برپایه ادبیات استوار است چه دوائی بهتر از شعر در تسکین‌آلام‌روحی و کاهش‌هیجانات روانی ناشی از زندگی ماشینی‌امروز موثر است ؟ کدام شاعر است که نتوانسته با مضمونی شیرین و زیبا روح خسته‌ای را نوازش دهد ؟ مگر میشود در دنیای صنعت وماشین منکر احساسات لطیف انسانی شد؟ کجا با داروهائی که علم پزشکی‌کشف کرده میشود باندازه یك غزل زیباو نغز روان انسانی را تسخیر کرد و آرامش داد؟چرا آقای رئیس دانشگاه حرفی میزند که‌باعث تکدرخاطر زود رنج شعرا گردد ؟

افزایش میزان وام

طبق تصمیم مجمع عمومی بانك رهنی ایران مبلغ وام‌های‌قرض‌خرید خانه از ۲۰۰به۲۵۰ هزار ریال‌افزایش داده شد .

همچنین هیئت رئیسه بانك از مجمع عمومی خواست سرمایه بانك رهنی برای کمك بیشتر بمردم ۳تا ٤برابر افزایش یابد .

سرمایه فعلی بانك رهنی ۳۲۰ میلیون تومان میباشد .

مشروح جریان مجمع عمومی بانك رهنی در شماره فردا درج میشود

قابل‌توجه کتابفروشان و دانش‌آموزان عزیزکشور

چون اخیرا در بعضی از جراید از طرف اشخاص غیر مسئول راجع بتعویض کتابهای درسی برخلاف نظرات مقامات صلاحیت‌دار مطالبی درج شده بودلذا بدین وسیله لزوما باطلاع استفاده کنندگان‌کتب‌درسی میرساندکه تغییری در متون کتاب های درسی داده نشده وچنانچه اغلاطی در بعضی ازکتابها وجود داشته بررسی و اصلاح‌گردیده‌است و دانش‌آموزان‌میتوانند‌از هم اکنون کتابهای مورد نیازخودرابرای سال تحصیلی آینده ازکتابفروشان‌سراسرکشور تهیه نمایند.

شرکت سهامی طبع‌ونشرکتابهای درسی ایران

مجالس ترحیم و یاد بود

مراسم چهلمین شب‌درگذشت شادروان **عصمت‌السادات رشیدی** عصر فردا از ساعت٤ الی ٦بعد از ظهر در ابن‌بابویه‌آرامگاه‌خانوادگی برگزار می شود . طبق وصیت‌آنمرحومه مخارج یادبود صرف‌امور خیریه خواهد شد .

آـ۲٦۹ ۵ **خانواده کریمی**

تسلیت

جناب آقای دکتر نصیرپور

کارکنان ودانش آموزان آموزشگاه‌بهیاری فرح وابسته به بنگاه حمایت مادران و نورادان خودرا در غم شما شریك دانسته وبدینوسیله رسمیم قلب تسلیت میگویند.

آـ۷۳۷٦ **آموزشگاه بهیاری فرح .**

افسران ، درجه داران و سربازان لشگر ۱ گارد بانهایت تاسف و تاثر مصیبت وارده را به خانواده محترم کردبچه بویژه سرکار سروان پیاده علی‌اصغر کردبچه تسلیت می‌گویند.

آـ۵۲۷۱ **سرلشگر غلامعلی اویسی**

فقدان بانر انگیز شادروان دبستانی رابه خاندان جلیل دبستانی و مجد زاده بانهایت تالم تسلیت می‌گوئیم. **کرمانی نژاد ـ پورحسینی**

استاد ارجمند جنا ب‌آقای دکترنصیرپور

مصیبت وارده را به شما و خاندان محترمتان تسلیت می گوئیم .

دکتر علی علیمیرزائی ـ دکترمحسن‌خشایار

جناب آقای سید محمد خان فکر آزاد

باکمال تاسف درگذشت‌ناگهانی شادروان سرکارعلیه شاهزاده‌خانم‌فکرآزاد را به‌جنابعالی بویژه فرزند ارجمندتان آقای ایرج فکر آزاد تسلیت عرض می نمایم .

آـ۷۲۸۰ **اهواز ـ سرگرد علی فکر آزاد**

سرکار سرهنك حسین معین

باکمال‌تاسف وتاثر فو ت‌مادرعزیزتان را از طرف خود و کلیه همکارانم بشما و خانواده محترمتان تسلیت عرض می نمایم .

آـ۵۲۵۷ **حاج هوشنك بهمن‌پور**

سرکار سرهنك حسین معین

افسران وکارمندان درجه‌داران وکارکنان اداره مخابرات‌شهربانی‌کل‌کشور مصیبت‌وارده را تسلیت می گویند **سرهنك‌ستادمیرغفوری**

سرکار سروان علی اصغرکردبچه

با اندوه فراوان درگذشت پدربزرگوارتان را به عموم خانواده کردبچه تسلیت می گوئیم بقای عمر کلیه بازماندگان آنمرحوم راازخداوند متعال مسئلت داریم .

اکبر کیهانی‌ـمحبوبه‌نداف‌ـاحمدی

استاد ارجمند جناب آقای دکتر نصیرپور

مصیبت وارده را به‌سرکار وفامیل‌محترم تسلیت عرض می نمایم **دکتر داریوش راوری**

سرکار سروان کردبچه

باکمال تاسف و تاثر مصیبت وارده را به جنابعالی و خانواده محترم تسلیت‌عرض‌مینماید **سرهنك ۲ ستاد تنها . سرهنك ۲ ستاد خالصی . سرهنك ۲ شفقی**

تیمسار معظم سرلشگر شجاعی

بانهایت تاسف مصیبت‌وارده‌رابه‌آنجناب از طرف خود وخانواده تسلیت عرض‌مینماید .

رودسر ـ الحاج ابوالقاسم طاهری‌کرمانی

جناب آقای دکتر جبارنصیرپور دوستو سرور گرام

مصیبت وارده‌را به حضرتعالی تسلیت عرض می نمایم . **دکتر دارا عزیزی**

تقی چهارلنگ بحبس ابد محکوم شد

دادگاه درباره قتل منیژه نظر داد صحنه ادعائی تقی دروضع ارتکاب قتل افسانه‌ای بیش نیست

ساعت چهاربعد ازظهردیروز شعبه سوم دادگاه عالی جنائی بریاست آقای محمد باقر طالقانی پس از ٤ ساعت شور آماده اعلام رای گردید و پس از اعلام رسمیت جلسه دادگاه رای صادره از طرف دادگاه وسیله منشی محکمه قرائت شد .

بموجب این رای محمد تقی چهارلنك بختیاری از لحاظ شرکت در علی‌اصغر از ترس ونفوذ قدرت فامیل به ۹ سال زندان با اعمال شاقه واز جهت قتل بانو منیژه زندیه همسر خود بحبس ابد محکوم گردید .

دادگاه همچنین در برابر هرضحال ضرور وزیان بستگان بانو منیژه بمبلغ دویست هزار ریال ، رای بمحکومیت محمد تقی داد .

محمد تقی چهارلنك در آخرین جلسه دادگاه به بیان آخرین دفاع پرداخت واین گزارش از آخرین جلسه محاکمه تا صدور رای دادگاه تهیه شده است .

محمد تقی چهارلنك در آخرین جلسه دادرسی خود گاهی با گریه صحبت میکرد . بستگان او، خویشان منیژه وعلی اصغرنیزدر جلسه دادگاه بودند .

● میترسد و نمیگوید

متهم در آخرین دفاع گفت :

آقای رئیس دادگاه همسر، همسر است من قبلا زن دیگری داشتم از او بپرسید در تمام مدتی که با او زندگی کردم کوچکترین اسائه ادبی از من دیده بود ؟ ولی زن بازن فرق دارد منیژه شرف مرا لکه دار کرد، من با داشتن بچه و یك عمر آبرو نمیتوانستم سر بلند کنم . در قتل منیژه هم همانطور که گفتم برادر علی‌اصغر در دادگاه حاضر است اورا بمقدسات قسم میدهم بیاید حقیقت را بگوید او میداند قاتل برادرش کیست . قاتل علی را باید در میان بستگان منیژه جستجو کنند. برادر قتل علی‌اصغر قربانقلی دوست خود زندیه میترسد و حقیقت را نمیگوید

خسرو نمیخواست قیافه کسی را که با خواهرش رابطه نامشروع داشته ببیند چه دلیلی بهتر ازاین که خسرو زندیه و کسانش باین حقیقت تلخ واقف بوده‌اند این همان حقیقتی است که من گفته‌ام . من آدمکش نبودم و سابقه کیفری و چاقو کشی نداشتم من روحا آمادگی برای ارتکاب جرائم را نداشتم من کشاورزی بودم که در صحرای سوزان کار می‌کردم و عرق میریختم و با زحمت نان میخوردم وبهمین جهت پس از تحمل آنهمه ناراحتی نمیتوانستم تحمل کنم که همسرم از جاده عفاف و پاکدامنی منحرف شود .

● سادیسم دارد

تقی چهار لنك اضافه کرد من نمی گویم بمن ترحم کنید من میگویم حقیقت رادریابید و بسرنوشت اطفال بی گناه من توجه کنید و موقعیت‌ای دادن بچه های مرادر نظر بگیرید.

پس از آخرین دفاع تقی چهارلنك آخرین دفاع خسرو زندیه راوکیل مدافعش ایراد کرد .

وکیل مدافع گفت : محمد تقی با صراحت میگوید که خسرو ودیگران در قتل علی اصغر شریك بوده‌اندمن معتقدم که محمد تقی « سادیسم» دروغگوئی دارد . هنگامیکه وکیل مدافع صحنه قتل علی اصغر رامجسم میکرد زنی از در دادگاه باصدای بلند گریه میکرد این زن همسر علی اصغر بود که باشنیدن وضع قتل شوهر خود بشدت ناراحت شده بود.

هنگام ظهر رئیس دادگاه ختم دادرسی را اعلام کرد واعضای دادگاه برای صدور رای باطاق شور رفتند .

● رای دادگاه

ساعت چهار بعد از ظهر محمدتقی چهارلنك و خسرو را برای شنیدن رای بدادگاه آوردند ابتدا حکم برائت خسرو بوی اعلام شد و سپس منشی دادگاه متن رای دادگاه را که در ۹ صفحه بزرك تهیه شده بود قرائت کرد .

در رای دادگاه اشاره شده بود که دفاع متهم ووکیل او در مورد قتل علی اصغر و اینکه قتل وسیله چندنفر بعمل آمده قابل قبول است ،بنابر این عمل محمد تقی از این حیث عنوان دخالت در قتل تلقی میشود و از این جهت دادگاه محمد تقی را به ۹ سال زندان محکوم میکند .

● افسانه است

اما در مورد قتل منیژه محقق است که محمد تقی باچاقو بعیالش جراحاتی وارد ساخته و پس از قتل جسد منیژه را در چاه اطراف انداخته و صحنه ادعائی محمد تقی در وضع ارتکاب افسانه‌ای بیش نبوده است. باتوجه بوضع حادثه مسلم است که محمد تقی منیژه را با تصمیم بقتل وی سوار موتور کرده و بمحل حادثه میبرد باین ترتیب گناهکاری محمد تقی از نظر دادگاه در مورد قتل منیژه محرز وعمل وی مشمول ماده ۱۷۰ قانون مجازات عمومی است .

دادگاه مستندا بماده ۱۷۵ مکرر قانون مجازات عمومی و بارعایت ماده ۱۲ الحاقی قانون آئین دادرسی کیفری اورا مستحق مجازات میداند ولی با توجه بانگیزه و کیفیات وخصوصیاتی که متهم رابسوی ارتکاب جرائم مذکور سوق داده و اینکه متهم دارای ۳ طفل خردسال و فاقد پیشینه کیفری است دادگاه وی را مستحق تخفیف در مجازات دانسته و با یکدرجه تخفیف نامبرده را از جهت قتل منیژه بحبس ابد بااعمال شاقه محکوم میکند

دراین وقت محمد تقی که بشدت ناراحت شده بود باشنیدن حکم دادگاه در حالیکه بغض گلویش را گرفته بود زیرورقه حکم تقاضای فرجام کرد

تقی چهارلنك پس ازشنیدن رای دادگاه سخت ناراحت شد وگفت بااین حکم بیچاره شدم

گمشده‌ها

حسن بصیری دانش آموز دبیرستان مجد تهران که‌عکس وی دربالا چاپ شده ازچهارشنبه گذشته ناپدید شده‌است .

مادرش درخواست دارد هرکس از فرزند گمشده او خبری دارد به این نشانی اطلاع دهد :

خیابان جیحون ، کوچه دوم شماره ۲۱

ازجوان ۱۸ ساله‌ای بنام مظفر فتحی (عکس بالا) ۱۲ روز است که‌خبری نیست. او دریك کارخانه پلاستیك سازی کار میکرد و در حوالی نارمك سکونت داشت. درصورت اطلاع ازوی لطفا به نزدیکترین کلانتری اطلاع دهید

دو نفر خودرا آتش زدند

دیروز مرد ۳۰ ساله بنام حمید حسینی خودرا در یك کارخانه آجر فشاری متروك در فرح آباد شهرری آتش زد ودرگذشت

این مرد که قبلا در همین کارخانه کار می کرده اهل بستان آبادتبریز است علت خودکشی او هنوز معلوم نیست .

امروز جسد مرد ۳۵ ساله ای بنام حسین حسینی که در اثر سوختگی مرده بود به پزشکی قانونی منتقل شد این مرد خودرا آتش زده‌است.

آتش گرفتند!

دیشب یك مغازه بزازی و خرازی فروشی در بازار دوم خیابان نازی‌آباد آتش گرفت .

حریق پس از فعالیت مامورین اداره آتش نشانی خاموش شد .

بصاحب مغازه احمد مهماندار خسارت فراوانی واردآمده است اما کن دیگری که ظرف دیروز و دیشب آتش گرفته‌اند عبارتند از: مطب دندانسازی دکتر نجات تهرانی مقابل خیابان ملك منزل علی حسین روزبهانی درتهران‌پارس ، کوره آجر پزی حسین عارف درهاشم آباد ، کارخانه صنعتی شمیرانی درخیابان ری .

اعضای یك خانواده ناگهان مردند

این چهارنفر بدنبال یك بیماری که هنوز شناخته نشده درگذشتند واین موضوع باعث شده اهالی یك ده ازصحبت کردن بایکدیگر هم پرهیز کنند !

بازار جمعه گیلان ـ خبرنگار اطلاعات چهار نفر از اعضای یك خانواده در قریه گوراب تولم بنامی سید جلال ۱۲ ساله ـ سید نعمت ۵ ساله ـ مهدی ٦ ساله و سمرقند ۳۵ ساله بعلت ابتلا به عارضه اسهال واستفراغ شدید جان سپردند . با اینکه احتمال میدهند که علت بیماری ناگهانی آنان خوردن باقلای خام بوده باشد ولی در دهکده شایع شده است که‌این چهارنفر را بیماری وبا کشته است . این شایعه ساکنان دهکده را سخت ناراحت و نگران کرده است بطوریکه حتی از مکالمه و مصاحبت با یکدیگر پرهیز می‌کنند !

جریان باطلاع آقای دکتر حکیم زاده مدیر کل بهداری گیلان رسیده واقداماتی برای رفع نگرانی ساکنان دهکده بعمل آمده است .

۳ نفر دیگر

خبرنگار ما در گزارش خود اضافه میکند در صومعه سرا نیز بیماری فاویسم عده‌ای را مبتلا کرده و ظرف بیست و چهار ساعت گذشته سه‌هزار باسامی گداعلی ـ احمد و آسیه در نتیجه ابتلا به‌این بیماری درگذشته‌اند

صاحبخانه گلیمی راکه آتش گرفته بخارج از خانه‌اش پرتاب میکند

اثاثه خانه‌اش خود بخود آتش میگیرد !

زن این مرد برای جلوگیری از حریق‌های پی‌درپی متوسل به‌طلسم ودعا شده است!

مردی که ادعا میکند اثاثه‌خانه‌اش خود بخود آتش میگیرد ، امروز برای جلوگیری از این پیش آمد به آتش نشانی تهران و ژاندارمری مرکز متوسل شد .

خانه اینمرد که علی حسین روزبهانی نامدارد ، در بیابانهای تهران پارس نزدیك مسیل نارمك قرار دارد .

علی‌حسین صبح امروز ضمن اینکه اطاقهای خالی خانه‌اش را بخبرنگار ما نشان میداد گفت این اطاقها تاچند روز پیش پر از اثاثه بود که همه‌خود بخود آتش گرفته‌اند !

زن علی حسین که عقیده‌دارد جن بخانه‌اش راه یافته بردرو دیوار خانه «طلسم» و «دعا» آویزان کرده است !!

علی حسین میگفت پنج ماه است که پسرش با صدیقه دختری ازاهل بروجرد ازدواج کرده وزنش را بخانه اوآورده و از آن روز یا شبها به خانه آنها سنك پرتاب شده و یا اثاثه خانه خود بخود آتش گرفته است !

علی‌حسین میگفت حتی یك ریلوی او در پشت بام آتش گرفت وبکلی سوخت این مرد شغل ثابتی ندارد و از راه کارگری امرار معاش میکند

کارکنان آتش‌نشانی تهران اظهارات علی‌حسین را رد میکنند و عقیده دارند که آتش سوزی خانه او یا در نتیجه بی احتیاطی ساکنین خانه است ویا کسی از راه دشمنی آنها را آتش میزند و یا اصولا اثاثه منزل بموادی نظیر قسفر که قابلیت اشتعال فراوان

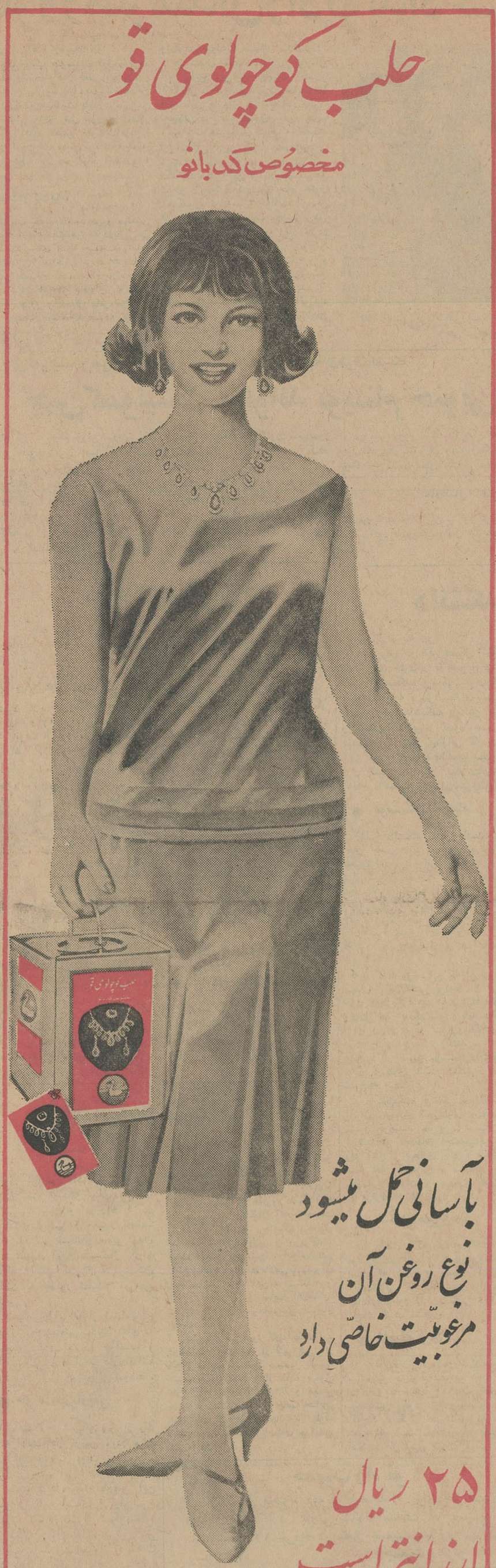

یکصدکالای جدید استاندارد میشود

● برروی کالاهای استانداردیزه شده «مهر» مخصوصی زده میشود

آقای دکتر عالیخانی وزیر اقتصاد پیرامون مسئله استاندارد کالا ها اظهار داشت : تا اول پائیز امسال موسسه استاندارد ها استاندارد یك‌صد نوع کالارااعلام خواهد کرد .

کالاهای مزبور که لیست آن‌منتشر خواهد شددر صورتیکه واجد شرایط لازم واستانداردباشند. «مهر»استاندارد خواهند خورد .

وزیر اقتصاد درپاسخ این سئوال که‌آیا استاندارد یکصد نوع کالا اجباری خواهدبودیانه‌گفت: استاندارد این‌کالا ها آزاداست ولی تردید نیست امتیازیکه «مهر» استاندارد خواهد داشت تولیدکنندگان‌رابرای استاندارد کردن کالای خود علاقمند میکند و مردم نیز بااطمینان بیشتری کالا های استاندارد شده را خریداری خواهند کرد .

وزیراقتصاد افزوده کاراستاندارد بتدریج توسعه خواهد یافت وسعی خواهد شد باین طریق بین تولید کنندگان یك مسابقه بهتر کردن‌کالا ایجاد نمائیم .

چهار سئوال ازدولت

سئوالات زیر در جلسه امروزسنا تقدیم شد :

مقام محترم ریاست مجلس سنا : خواهشمند است به‌آقای نخست‌وزیر اطلاع داده شود در جلسه علنی‌مجلس سنا حضور بهمرسانند و بسئوالزیر پاسخ دهند :

دولت برای اجرای اصل تساوی حقوق زن و مرد وهماهنگی‌قوانین بااین اصل تاکنون چه اقداماتی‌کرده است ؟

مهرانگیز منوچهریان

● فوق‌العاده بانوان

ریاست محترم مجلس‌سنا :خواهشمند است به آقای وزیر آموزش وپرورش اطلاع داده شود که در جلسه علنی مجلس سنا حضور بهمرسانند ونسبت بسئول ذیل پاسخ دهند .

آیا فوق‌العاده مندرج در تبصره‌یك ماده ۱۲ قانون تعلیمات اجباری به بانوان هم داده می‌شود ؟

مهرانگیز منوچهریان

● اقدام دولت

مقام محترم ریاست مجلس سنا: خواهشمند است به‌آقای نخست‌وزیر اطلاع داده شود که درجلسه علنی مجلس سنا حضور بهمرسانندو بسئوال ذیل پاسخ دهند :

دولت نسبت به تشکیل موسسات تامین مندرج درماه ۲قانون اقدامات تامینی مصوب خرداد ۱۳۲۹ تاکنون چه اقداماتی کرده است ؟

مهرانگیز منوچهریان

● سود ویژه کارخانجات وورود شکر

ریاست محترم مجلس سنا

خواهشمند است به‌جناب آقای وزیر اقتصاد ابلاغ فرمائید که‌برای جواب سئوالات زیر درمجلس سنا حضور بهمرسانند :

۱ـآیا توجه دارید که سود ویژه کارخانجات طبق قانون چه‌میزان‌است و آیااین میزان همه‌جارعایت میشود وباید بشود ؟

۲ـبااینکه ورود شکر طبق تصمیم دولت ممنوع است، بقرار اطلاع‌واصل مقادیر معتنابهی شکر از آلمان‌شرقی یامبداء دیگری وارد کشور شده‌است. تفصیل ومجوز آنرا توضیح بفرمائید.

دکتر متین دفتری

مشاور وزیر دارائی

از طرف آقای دکتر آموزگار آقای سیاوش ابراهیمی رئیس اداره اعتبارات بانك مرکزی با حفظ سمت فعلی‌بسمت‌مشاوروزیر دارائی‌منصوب شد .

کامیونهای سردخانه‌دار از پرداخت سود بازرگانی معاف شد

بموجب پیشنهاد وزارت اقتصاد و تصویب هیئت وزیران سردخانه‌های توام باکامیون که وارد کشورمیشود ازپرداخت سود بازرگانی‌معاف‌شناخته شد .

در مقررات عمومی واردات‌وصادرات سال جاری برای دستگاه های یخ سازی و تولید سرما سی و پنج‌درصد سود بازرگانی تعیین شده است .

از طرف دیگر چون کامیون‌دارای سردخانه درایران ساخته نمیشودبرای جلوگیری ازفسادمواد غذائی‌بخصوص موادی که برای صدور به شیخ‌نشین های خلیج فارس بجنوب‌حمل‌میشود ضمن زیر نویسی که به شماره (۸۹۰ج۲) تعرفه اضافه شده ورود کامیون توام باسردخانه وزباله کش شهرداری آزاد اعلام واز پرداخت‌بیست درصدد سودبازرگانی که برای کامیون درنظر گرفته شده معاف شده‌است.

اطلاعیه پلیس تهران‌درباره گواهینامه رانندگی

پلیس راهنمائی طی اطلاعیه‌ای برای کسانیکه در سال ۴۱ تقاضای صدور گواهینامه داده‌اند مهلت‌معینی تعیین کرده و اعلام داشته پس از انقضای این مهلت مدارك مربوطه معدوم میگردد .

متن آطلاعیه پلیس تهران بشرح زیر است :

چون تعداد زیادی ازپرونده های متقاضیان اخذ گواهینامه رانندگی سال ۱۳۴۱ بعلت عدم مراجعه‌صاحبان آن تاکنون راکد مانده وشعبه‌مربوطه گنجایش کافی جهت بایگانی آنها ندارد، علیهذا بدینوسیله باطلاع‌عموم دارندگان اینگونه تقاضانامه ها میرساند که ازتاریخ صدور این اطلاعیه تاروز آخر مرداد ماه ۴۴می توانند جهت گذرانیدن آزمایشات رانندگی واخذ گواهینامه خودمراجعه واقدام نمایند، در غیر اینصورت، پس ازانقضای مدت تعیین شده بهیچ وجه بتقاضای آنها ترتیب اثرداده نخواهد شد .

اداره پلیس تهران

تقویم اطلاعات

سه‌شنبه ـ یازدهم خرداد ماه ۱۳۴۴ ـ اول صفرالمظفر۱۳۸۵ـ اول ژوئن ۱۹۶۵

اذان صبح ساعت ۳ و۱دقیقه
طلوع آفتاب ساعت ۴و۵۰ دقیقه
غروب آفتاب ساعت ۷ و ۵ دقیقه

برنامه امشب

تلویزیون ایران

۱ر۰۰ اعلام برنامه
۴ر۰۰ تدریس ریاضیات(مکانیك)
۶ر۰۰ هنرستان عالی موسیقی
۶ر۳۰ کهلر
۶ر۴۵ سازمان دفاع غیر نظامی
۷ر۰۰ جوانان
۷ر۳۰ مصاحبه با مشاور عالی وزارت فرهنك افغانستان
۸ر۰۰ برنامه‌هنری وزارت‌فرهنك وهنر
۸ر۳۰ اخبار
۹ر۰۰ سه دقیقه پرسش
۹ر۳۰ عقیده شما چیست ؟
۹ر۴۵ فیلم سینمائی

تلویزیون امریکا

۴ر۰۰ فیلمهای کارتون
۵ر۴۵ سلطان آسمان
۵ر۳۰ سوال والدین در باره مدرسه
۵ر۵۵ اخبار
۶ر۱۵ بررسی اخبار هوائی
۶ر۳۰ شکار دریائی
۷ر۰۰ آقای اد
۷ر۲۵ کورونادو (۹)
۷ر۵۰ نمایش دنی‌کی
۸ر۴۰ برنامه دیك‌پاول
۸ر۳۰ نمایش امشب

پیش‌بینی هوا

پیش‌بینی هوای ایران تاظهر فردا :

هوای سواحل‌دریای مازندران کمی ابری، گاهی نیمه‌ابری و همراه‌با بارندگیهای خفیف در نواحی غربی خواهد بود .

هوای بقیه نقاط صافه ودر نواحی تهران و شهرستانهای غربی، شمال غربی و شمالی و خراسان گاهی همراه بابادنسبتا شدید واحتمالا در اوایل شب قسمتی ابری‌ودر نواحی کوهستانی همراه با رگبار پراکنده ورعدو برق پیش‌بینی میشود .

گرمترین نقاط دزفول باحد اکثر ۴۳ و حداقل ۲۷درجه و خنکترین نقطه همدان باحداکثر ۳۰ درجه و حداقل ۷درجه بوده است .

حداکثر درجه حرارت تهران ۳۴وحداقل ۲۱ درجه بوده است

دیروزعده‌ای از نمایندگان شرکت ملی‌نفت وشرکتهای عامل‌نفت باهواپیمای ك.ال.ام به‌لندن عزیمت نمودند . د رعکس‌فوق از راست‌به‌چپ آقایان‌مهندس‌نفیسی‌ـدکتر فلاح‌ـواردر‌ـفرمانفرمائیان دیده‌میشوند.

آگهی دعوت

مجمع عمومی عادی شرکت سهامی صادرات پوست تهران روز شنبه بیست و دوم خرداد ماه سال یکهزار و سیصد و چهل و چهار شمسی ساعت ۳بعدازظهردر دفتر شرکت واقع در خیابان‌رزم‌آراء پلاك ۷۷۵ تشکیل میشود از صاحبان سهام دعوت میشود در روز و ساعت مقرر در دفتر شرکت حضور بهمرسانند .

دستور جلسه

۱ـ رسیدگی و تصویب بیلان شرکت.
۲ـ انتخاب یکنفر بازرس

آ_۵۲۱۷ مدیر عامل شرکت سهامی صادراتی پوست تهران

امتحانات ورودی مدرسه عالی‌دختران

امتحانات ورودی مدرسه عالی دختران ایران ساعت هفت صبح روز شنبه ۱۵ خرداد ماه در محل مدرسه عالی دختران انجام میشود .

رئیس مدرسه عالی دختران ایران دراین مورد اظهار داشت :امتحانات ورودی روز ۱۵ خرداد مخصوص داوطلبانی است که تا ۱۳ خردادماه درمدرسه عالی‌دختران ثبت‌نام نموده‌اند. وبرای داوطلبانی که بعد از پانزدهم خرداد ماه‌ثبت‌نام کنند نیز امتحانات ورودی ساعت هفت صبح روزپنجشنبه دهم تیرماه انجام خواهد شد .

بازگشت

آقای دکتر شریفی معاون‌وزارت آموزش‌و پرورش که‌به‌ترکیه سفر کرده بود به تهران مراجعت کرد .

افزایش اعتبار راههای فرعی

یك مقام عالی رتبه امروز اعلام کرد برای توسعه ارتباط بین کلیه نقاط کشور حدود ۵ میلیارد ریال بر اعتبار ساختمان راه های فرعی افزوده میشود .

برای تامین اعتبار مذاکرات لازم بین سازمان برنامه و وزارت آبادانی و مسکن صورت گرفته و بزودی از محل اعتبارات عمرانی و سایر منابع تامین خواهد شد .

تاکنون طبق تصویب دولت قرار بود ۷۰۰۰ کیلو متر راه فرعی با ۷۰۰ میلیون تومان اعتبار ساخته شود .

ولی پس از بررسی های زیادبرای آنکه توسعه اقتصادی و ارتباطی کشور زودتر عملی شود قرار شد اعتبار مزبور افزایش داده شود .

بر اساس افزایش اعتبار مزبور میزان راه های فرعی هم که باید ساخته شود افزایش خواهد یافت .

پیش بینی‌میشود این‌رقم به۹۰۰۰ تا ۱۰۰۰۰ کیلومتر راه فرعی‌افزایش داده شود.

برنامه امسال

هم‌اکنون ساختمان حدود ۲۵۰۰ کیلو متر راه فرعی در سراسر کشور آغاز شده است .

ساختمان حدود ۳۰۰۰ کیلو متر هم بزودی شروع خواهد شد .

بدین ترتیب در نیمه اول سال ۲۴ (امسال) حدود ۵۵۰۰ کیلومتر راه فرعی در دست ساختمان خواهد بود .

راه های فرعی شوسه است ولی در صورت ضرورت آسفالت خواهد شد .

یك میلیارد ریال

بقیه از صفحه اول

● تمدید مدت

خبرنگارما مینویسد :

بزودی کمیسیونی با حضوروزیر دارائی تشکیل خواهد شد تا مهلت قانونی راکه روز آخر خرداد است برای دوماه دیگر که حداکثراول شهریور خواهد بود تمدید نمایند.

برای تمدید باید لایحه‌ای تقدیم مجلس گردد. بهرحال تمام‌مطالبات مردم وکارمندان ازبابت بودجه سال ۴۴ درنیمه اول سال جاری پرداخت خواهد شد .

● سال گذشته‌هم‌تمدیدشد

درسال گذشته نیزوضع بهمین نحوبود . درچند ماه اول سال‌بیش‌از ۶میلیارد ریال از مطالبات سال۴۲ پرداخت گردید. درسال قبل‌هم برای آنکه بخزانه فشار غیرمعقول وارد نشود مهلت‌پرداخت مطالبات مقاطعه‌کاران تاشهریور ماه تمدید شده بود .

● تقدم واولویت

درماه جاری‌اگراز مطالبات کارمندان وبودجه های وزارتخانه ها چیزی باقی مانده باشد کلیه آن پرداخت‌خواهد گردید .

برای یك میلیارد ریال وجوهی‌که اختصاص به‌پرداخت مطالبات ماه‌خرداد دارد تصمیماتی قائل شدند که‌طبق‌آن بهررشته از مطالبات سهمی داده‌میشود واسناد واصله به خزانه برطبق تقدم والویت پرداخت میگردد .

اضافات و ترفیعات کارمندان شهرستانها بخصوص کارمندان وزارت آموزش‌و پرورش که تاقبل از عید پرداخت نشده بود درماه فروردین و قسمتی ازآنهم درماه اردیبهشت‌پرداخت گردید. وکارمندان ازبابت سال۴۳ هیچگونه طلبی ندارند .

جادهٔ هراز

بقیه از صفحه اول

متر و عمق بیست متر وتمام عرض جاده در چاهی بعمق بیست متر فرو رفته است.هم اکنون جاده‌هراز مسدود است و وسائط نقلیه‌از جاده چالوس رفت‌و آمدمی‌کنند . مامورین اداره راه مازندران نیز با وسائل جاده سازی‌به‌محل آمده‌اند و مشغول ایجاد یك راه فرعی در دامنه کوه میباشندتا اتومبیل‌های کوچك‌بتوانند ازاین راه رفت وآمدکنند . خبرنگار ما درگزارش خود اضافه میکند : طبق گزارشهای واصله محل فرو رفتگی جاده ساعت بساعت بیشتر میشود و تسمت وسیعی ازجاده درداخل‌چاهی فرو میرود .

● حرکت وزیر راه

بامداد امروز آقای دکتر شالچیان وزیرراه به منطقه مزبور حرکت کرد وگفت تا عصر امروز خودمن عملیات را زیر نظر خواهم داشت و سعی خواهد شد که تا ساعت پنج بعد از ظهر امروز راه باز گرددو باتومبیلها راه عبور داده شود .

آگهی دعوت مجمع عمومی عادی

بدینوسیله‌ازدارندگان سهام شرکت سهامی‌مهندسی ومقاطعه کاری باستان دعوت میشود که در تاریخ سی و یکم خرداد ماه در محل شرکت حضور بهمرسانند .

دستور جلسه

۱ـ رسیدگی به بیلان و ترازنامه شرکت .
۲ـ تجدید انتخاب هیئت مدیره و بازرس شرکت .

: آ_۵۲۲۱

آگهی مناقصه

اداره کل تدارکات وزارت کشاورزی حمل درحدود شانزده‌هزار تن کودشیمیائی (موضوع تبصره ماده یك قرارداد شماره ۱۳۴۹۸ـ ۱۸ر۹ر۱۳۴۴ بنگاه شیمیائی)را از کارخانه مرودشت استان‌فارس بنقاط کامیون روکشور از تاریخ خاتمه تحویل ۷۵درصد جنس موضوع‌قرارداد۱۳۴۹۸ مورخ۱۸ر۹ر۱۳۴۳ بنگاه‌تاتاریخ۱۸ر۹ر۱۳۴۴ ودرصورت لزوم قابل تمدید از طرف وزارت کشاورزی برای‌مدت ششماه دیگر بمناقصه برگزار مینماید داوطلبان شرکت درمناقصه بایستی بادریافت برك شرایط و مشخصات مناقصه و طرح قرارداد از دفتر این اداره واقع در بلوار کرج پیشنهادخودرا حداکثر تاساعت ۱۰ روز چهارشنبه ۹تیرماه ۱۳۴۴ باداره کل دفتر وزارت کشاورزی واقع‌دربلوار کرج تسلیم و رسید دریافت دارندپیشنهادات واصله درساعت ۱۱صبح همان روز در حضور کمیسیون مناقصه باز و قرائت میشود حضور پیشنهاددهندگان یانماینده آنان که‌کتبا معرفی شده باشند درجلسه مناقصه آزاد و کمیسیون دررد وقبول یك یاکلیه پیشنهادات مختار خواهدبود الف ۱۶۸۲

آ_۷۰۹۴ ۱ـ۲ رئیس اداره کل تدارکات

سرمای‌شدیددرتهران

سالن تابستانی کاباره مولن‌روژکه ازامشب افتتاح میشود بقدری خنك است‌که مشتریان احساس سرما خواهندکرد .

جنجال ۵ خواننده نامی ایران در برنامه افتتاحیه سالن تابستانی

کاباره‌مولن‌روژ

بعد از تعمیرات اساسی و دکوراسیون جدیدوتغییرات کلی در کوچه باربد و اسفالت کوچه و نصب چراغهای‌نئون مجددا باشرکت۵خواننده نامی ایرانو صدها برنامه متنوع دیگر از **امشب** افتتاح میشود .

شهین
خواننده‌وهنرپیشه‌معروف

دلکش
نابغه‌هنرو موسیقی‌ایران

عارف
خواننده محبوب‌جاز

ویگن
سلطان‌جاز ایران

شهپر
آتشپاره تهران

تلفن رزرو ۲۹۳۳۷

مشتریان محترم کاباره مولن‌روژ میتوانند از خیابان فردوسی بااتومبیل تاجلوی درب کاباره مولن‌روژ پیش بروند ورانندگان استخدامی کاباره مولن روژ اتومبیل های ایشان را بپارکینك منتقل میکنند .

ازفردا صبح درسینماهای پارك ـ خورشید ـ میهن مسعود ـ خرم

برای اولین مرتبه یك‌کمدی موزیکال مفرح دارای یازده آهنك آذربایجانی‌که هشت آهنك آن راباصدای گرم و دلنشین رشید بهبوداف خواهید شنید.

کلینیك جراحی دکتر لطیفی

خواهشمندم طبق معمول همه‌ساله ایام تابستان روزهای شنبه ـ دوشنبه ـچهارشنبه ازپنج‌تا۷ بعدازظهر مراجعه فرمائید. متشکرم

دعوت مجمع عمومی شرکت سهامی سیمان سنك

از کلیه‌سهامداران شرکت‌سهامی سیمان‌سنك برای‌مجمع‌عمومی جلسه تشکیل ودعوت میشود در جلسه‌فوق‌العاده‌روز ۲۶ر۳ر۴۴ ساعت ۴بعدازظهر درمحل شرکت حاضروبرای تعیین هیئت مدیره‌وخط‌مشی شرکت تصمیم لازم اتخاذ واعلام گردد .

مدیر عامل شرکت

تصحیح آگهی مجمع عمومی عادی

ساعت‌تشکیل مجمع‌عمومی عادی‌شرکت سهامی هزان که‌درشماره روز یکشنبه ۹ خرداد روزنامه‌اطلاعات درج گردیده ساعت ۵ بعدازظهر روزشنبه ۵تیرماه میباشد که اشتباها ۵شنبه ۵تیرماه چاپ‌شده‌است.

یغما

شماره ۲۰۲ اردیبهشت ۱۳۴۴ منتشر شد

نویسندگان : استاد عبدالحی حبیبی علامه افغانستانی ، دکتر فره وشی استاد دانشگاه ، دکتر صدارت،علی اکبر کسمائی ، دکترسیمین‌دانشور، جلال آل احمد ، پژمان بختیاری ، دکتر باستانی ، استاد صدقی شاعر افغانستانی ، احمد عزمی شاعر هندوستانی ، احمد راد ، محبوبی اردکانی ، گلچین معانی ،سرهنك قائم مقامی ، کتاب ها ـ وفیات ـ احتجاجات.

خط کشتیرانی سنترال گلف
CENTRAL GULF STEAMSHIP CORPORATION
سرویس سریع‌السیر بین بنادر شرقی آمریکا وخلیج فارس
کشتی آلکوامارینر سفر۶
وارد بندر شاهپور شده وکلیه کالاهای وارداتی خودرا تخلیه‌مینماید
برای اطلاعات بیشتر بنمایندگی‌کل درایران مراجعه‌فرمایند
شرکت گلف‌اجنسی(ایران)محدود
تهران ـ خیابان تخت‌جمشید چهارراه بهار ـ تلفن ۷۲۳۷۱ و ۷۰۸۰۳
خرمشهر ـ خیابان‌چاسبی ـ تلفن ۲۲۷۹ و ۲۲۸۰
بندر شاهپور ـ گلف‌اجنسی

زبرا و پلار
محکم‌ترین وزیباترین دوچرخه
محصول هندوستان ـ با لوازم انگلیسی
درهمه‌اندازه و همه‌رنگ
THE ATLAS CYCLE INDUSTRIES LTD
SONEPAT NEAR DELHI
POLAR
ZEBRA
Atlas PRODUCT
نماینده انحصاری: تجارتخانه محسن قندهاری
تهران ـ بوذرجمهری ـ سرای رازی ـ تلفن ۲۱۶۹۵
دوچرخه پلار با دوشاخه طرح هامبر وطرح رالی وطرح فیلیپس موجوداست

اطلاعات

سه‌شنبه
● اول صفر ۱۳۸۵
● اول ژوئن ۱۹۶۵
● شماره ۱۱۶۹۴
● سال سی و نهم

سینماهای اصفهان اعتصاب را شکستند

در شماره گذشته اطلاع داده شد که‌سینماهای اصفهان‌بعنوان اعتراض برسر ایجاد یك سینمای جدید در خیابان چهار باغ ، اعتصاب کردند. خبرنگار ما در اصفهان تعقیب گزارش قبلی خود امروز اطلاع داد : صبح دیروز بمنظور رسیدگی به اعتراض صاحبان سینما های اصفهان جلسه‌ای در استانداری تشکیل گردید . دراین جلسه که‌آقای‌مهندس‌پارسا استاندار و تیمسار وحدانیان شهردار اصفهان حضور داشتندقرار شد تازمانیکه‌کار رسیدگی به اعتراض صاحبان‌سینما ها جریان دارد . سینما ها مجددا دائر شود . بهمین جهت ازساعت دو بعداز ظهر دیروز صاحبان سینماهای اصفهان دست از اعتصاب برداشتند.

تعداد قبولی دانشکده‌ها

یك مقام مطلع دانشگاهی بخبرنگار ما گفت : امسال تعداد قبولی‌دانشکده های دانشگاه‌تهران‌فوق‌العاده افزایش یافته است.

دانشگاه تهران امسال زودترتعطیل خواهد کرد تا دانشجویان بتوانند از تعطیلات تابستانی حد اکثر استفاده را بکنند .

خبرنگار ما مینویسد : استادان تمام وقت دانشگاه از اول تیر برای مدت دو ماه از مرخصی سالیانه خود استفاده خواهند کرد ولی در تمام مدت تابستان دفاتر دانشکده ها باز خواهد بود .

تعطیلات تابستانی مجلس از تیرماه آغاز میگردد

● **مجلس شورایملی امروز هم جلسه علنی نداشت**

مجلس شورایملی امروز هم جلسه علنی نداشت‌ولی چند کمیسیون از جمله کمیسیونهای برنامه‌وخارجه‌مشترك راه و سوکمیسیون مشترك برای رسیدگی بقانون تجارت تشکیل شد وبلوایح دولت رسیدگی کرد .

● **جلسه آینده شورا**

مجلس شورایملی روز یکشنبه گذشته هم جلسه علنی نداشت‌وقرار است روز پنجشنبه آینده جلسه علنی داشته باشد .

عدم تشکیل جلسه‌علنی امروز و پریروز بعلت آماده نبودن لوایح‌برای طرح و رسیدگی درجلسه علنی است وچون اکثر لوایح دوره فترت ولوایح تقدیمی دولت بتصویب رسیده است انتظار میرود که ازاین ببعدمجالس فعالیت کمتری داشته باشند و فقط درمواقع لزوم اقدام به تشکیل‌جلسه علنی بکنند .

● **تعطیلات مجلس**

مجلس شورایملی طبق آئین نامه جدید خود ازتیرماه تا۱۴ مهر (روز افتتاح دوره اجلاسیه جدید سنا) تعطیل تابستانی خواهد داشت‌و چون روز شروع تعطیل‌درآئین نامه‌صریحا قید نگردیده ، این امر بستگی بنظر رئیس مجلس شورایملی خواهد داشت که تعطیلات تابستانی را از چه‌روز در تیرماه شروع کند .

● **تعطیل تابستانی**

اما مجلس سنا طبق آئین نامه داخلی خود از روز اول تیر تعطیل تابستانی را آغاز میکند و هروقت که‌دولت ویاعده‌ای‌ازسناتور هامقتضی بدانند به تشکیل جلسه‌فوق‌العاده‌اقدام مینماید .

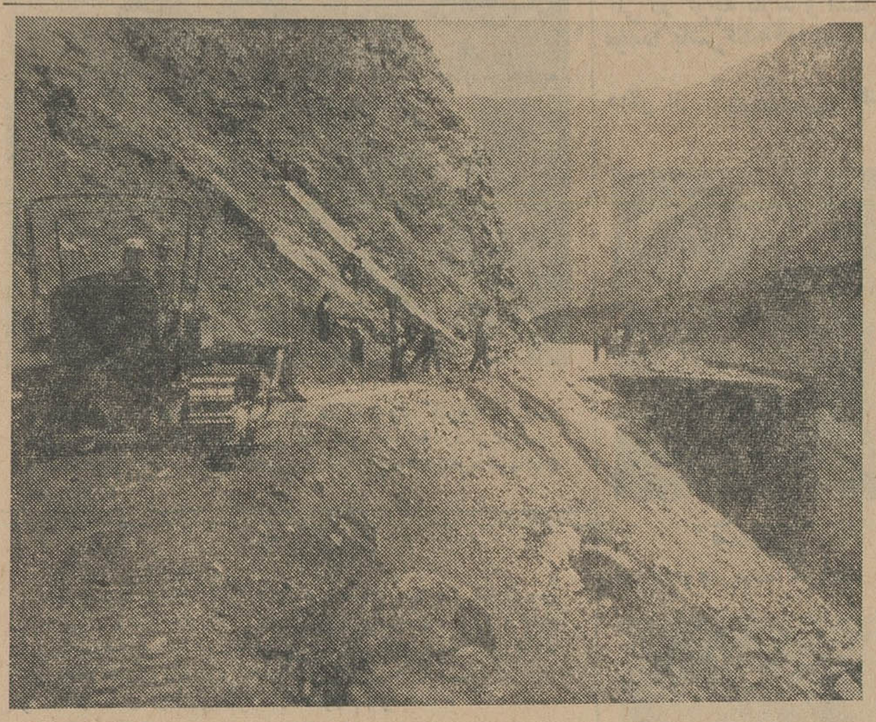

این عکس که‌امروز بوسیله‌عکاس اعزامی اطلاعات به‌راه هراز گرفته شده «بولدوزر» وزارت راه را در حال پاك‌کردن جاده هراز نشان میدهد .

کمك شرکت ملی نفت‌ایران‌بدانشگاه تبریز

بدستور آقای دکتر اقبال رئیس هیئت مدیره‌و مدیر عامل‌شرکت‌ملی نفت ایران مبلغ دو میلیون‌وپانصد هزار ریال در اختیار دانشگاه تبریز قرار گرفت تا در جهت پیشرفت و توسعه‌امور مربوطه‌به‌آن دانشگاه‌صرف گردد. دانشگاه تبریز ازاین مبلغ‌برای تاسیس سالن غذاخوری دانشجویان نیز استفاده خواهد کرد .

تاسیس کرسی ایرانشناسی درچهارکشور لاتین

آقای شجاع‌الدین شفا رایزن فرهنگی دربارشاهنشاهی امروز اعلام کرد که در تعقیب تاسیس کرسیهای فارسی در چهار دانشگاه برزیل و آرژانتین که خبر آن قبلاطی یك مصاحبه مطبوعاتی‌اعلام گردید ، در دو روز اخیر چهار دانشگاه دیگر امریکای لاتین در کشور های‌شیلی و «پرو» و «اکوآدر» و «کلمبیا»نیز آمادگی خودرا برای تشکیل مراکز مطالعات ایران شناسی اطلاع‌داده‌اند. همچنین کمیسیون ملی یونسکو در آرژانتین آمادگی‌خود را برای‌همکاری مخصوص دراجرای برنامه های‌توسعه روابط فرهنگی ایران با امریکای‌لاتین مخصوصا درزمینه‌طرح یونسکوموسوم به«شناخت متقابل» ارزشهای‌فرهنگی شرق و غرب اعلام داشته است .

آقای شفا امروز طی تلگرافهائی مراحم خاص‌شاهنشاه و آمادگی‌مراکز علمی و فرهنگی ایران را برای همه نوع همکاری درین زمینه باین مراجع ابلاغ کرد و اطلاع داد که بفرمان شاهنشاه یکدوره‌ازکتب نفیس‌فارسی از جانب دربار شاهنشاهی بدانها اهداء خواهد شد . آقای شفا توضیح داد که برای تصدی این کرسی های فارسی افرادی ازطرف دانشگاههای نامبرده برای تکمیل زبان فارسی‌خود بدانشگاه های ایران خواهند آمد.

کمیسیون رسیدگی بکار جوانان

پیش از ظهر امروز کمیسیون خاص مامور رسیدگی بمسئله جوانان بریاست آقای فولادوند و با حضور نمایندگان وزارت آموزش وپرورش- وزارت فرهنگ و هنر دانشگاه‌تهران در مجلس شورایملی تشکیل گردیدو مذاکرات مفصلی پیرامون برنامه‌کار این کمیسیون بعمل آمد .

استعفای رئیس دانشکده پزشکی اصفهان

امروز کسب اطلاع شدکه آقای دکتر نفیسی رئیس دانشکده پزشکی اصفهان ازکارخود استعفا کرده‌است

۶ سارق در دادگاه نظامی محکوم شدند

امروز اعلام شد که سارقینی که بیش از سه بار مبادرت‌به سرقت نمایند برابرقانون‌دردادگاه های‌نظامی محاکمه میشوند. اسامی و مدت محکومیت ۶نفر از اینگونه‌سارقین که‌در دادگاه های نظامی محکوم گردیده‌اند بشرح زیر است :

۱ـ غیر نظامی محمود عرب ۱۰ سال زندان باکار .

۲ـ غیر نظامی حسن کریمی ۷سال زندان باکار

۳ـ غیر نظامی علی اکبر بنی‌رسمدی ۶سال زندان بااعمال شاقه

۴ـ غیر نظامی محمد مجیدپور۱۰ سال زندان باکار .

۵ـ غیر نظامی جلیل زندی۸سال زندان با اعمال شاقه

۶ـ سرباز سابق محمد فرهنگ۶ سال زندان مجرد .

تلفن‌های شرکت سهامی صنعتی آلومین به‌شماره‌های ۷۷۲۰۸۲ و ۷۷۲۳۵۷ تبدیل گردید

توفیق منتشر شد.

روزنامه‌دیپلمات چهارشنبه‌ها خواندنی است

مرغوب ترین و باصرفه ترین سیمانها

سیمان تهران

سیمان شمال

خیابان شاهرضا ـ کوچه فتوحی تلفن ۶۴۸۶۹

آوازه

۵۰۰!؟ = ۱۰

چطور ممکن است آـ۷۲۰۸

۶۱۳۰۸۴

۶۴۲۲۶

تلفنهای جدید شرکت سهامی مکالئوم ایران.

اولین تهیه‌کننده کف پوشهای پلاستیکی بدون درز

خیابان شاه ساختمان‌آلومینیوم طبقه سوم

درآتیه نزدیك

یك اثر شورانگیز ازکمپانی برادران وارنر

باشرکت جوانترین چهره‌های درخشان سینما

تعطیلات پالم اسپرینگ رنگی

تروی‌داناهیو کانی‌استیونس

تای‌هاردین استفانی‌پاورز رابرت‌کنراد جك‌وستون جری‌وان‌دایك

قابل توجه پزشکان محترم وداروخانه های کشور

هپاکس HEPAX

بمقدار کافی رسید

روزنامه فردا فردا منتشر میشود

اطلاعیه‌داروپخش کپوران CEPORAN

آنتی‌بیوتیك جدید باکتری کش و وسیع الطیف کارخانه گلاکسو که‌در سراسر جهان مورداستقبال بی‌نظیر پزشکان قرار گرفته به ایران واردشد . توجه خاص پزشکان داخلی جراحان متخصصین میزراه وبیماریهای ریوی‌را به‌مصرف این آنتی‌بیوتیك جلب می کنیم . چون‌این‌دارو باید در یخچال نگاهداری شودموقتا در داروخانه‌های معتبر ذیل به‌فروش میرسد :

۱ـ داروخانه تخت‌جمشید — تخت جمشید
۲ـ داروخانه رامین — میدان فردوسی
۳ـ داروخانه مدیکال — مقابل سینما امپایر
۴ـ داروخانه هور — جنب بیمارستان بجمیه
۵ـ داروخانه فردوسی — چهارراه اسلامبول
۶ـ داروخانه نامی — چهار راه اسلامبول ولاله‌زار
۷ـ داروخانه دکتر صلواتی — میدان مخبرالدوله
۸ـ داروخانه حکمت — خیابان‌ری
۹ـ داروخانه نلسون — خیابان بلوار الیزابت
۱۰ـ داروخانه همایون — چهارراه مختاری
۱۱ـ داروئی شورین — ناصرخسرو
۱۲ـ داروخانه نیرو — چهارراه عباسی
۱۳ـ داروخانه کرمل — چهارراه‌معزالسلطان ـ خیابان‌پهلوی
۱۴ـ داروخانه کیمیا — میدان مولوی
۱۵ـ داروخانه مهرداد — چهارراه خوش ـ بوستان
۱۶ـ داروخانه امریکائی — چهارراه پهلوی
۱۷ـ داروخانه دکتر شعاع — روبروی بیمارستان پهلوی
۱۸ـ داروخانه رهبر — خیابان شهباز جنوبی
۱۹ـ داروخانه خرمی — خیابان شمیران ـ روبروی بیسیم
۲۰ـ داروخانه پاسکال — خیابان‌شمیران‌بالاتر ازسه‌راه‌زندان
۲۱ـ داروخانه دکتر خلیلی — تجریش
۲۲ـ داروخانه سلامت — قلهك

نمایندگان علمی داروپخش بزودی‌برای معرفی این دارو با پزشکان تهران و شهرستانها ملاقات خواهند کرد .

خیابان قوام‌السلطنه (رفائیل) سازمان پخش‌وفروش داروپخش

قابل توجه

آقایان اطباء و داروسازان محترم‌کشور داروهای زیرکه مدتی نایاب بود وارد شد

DACTIL–OB tablets
DACTILASE tablets
PIPTAL PEDIATRIC drops
PIPTAL tablets
FRAMYGEN drops
FRAMYGORT drops

شرکت عصر دارو تهران خیابان فردوسی کوچه‌بانك تلفن ۳۵۷۱۱ صندوق پستی ۱۲۵

از فرداصبح درسینماهای

میامی ـ ایران تابستانی سالن

تهران تابستانی سالن

اونیورسال سیلوانا تابستانی سالن

سالن و برنامه افتتاحیه تراس باشکوه

آثار گذشته سینمای‌هندرا یکباره فراموش کنید، اینك اثر بزرگی‌که شعله تابناکش سراسر جهان‌را افسون‌کرده‌است به بینید وآن‌را بشاهکارهای بزرك سینمای جهانی اضافه‌کنید

تاج هنر و افتخار سینمای هند

راجندرکومار سارابانو درمندرا

باشرکت

رنگی. ایستمن‌کلر

دوفرزند

دوبله بفارسی

کارگردان : موهان کیا.

موزیك : شانکرجکشن

Ayee Milan Ki Bela

Filmyug

بعلت طولانی بودن فیلم‌شروع‌سئانس ها درسینماهای نمایش دهنده بقرار زیراست :

اونیورسال وتهران ۱۱ صبح ۱ر۳۰ ـ ۴ـ ۳۰ر۶ـ۹ بعدازظهر تراس ۳۰ر۷ـ ۱۰ بعدازظهر میامی و سیلوانا ۳۰ر۱۰ صبح ۱ـ۳۰ر۳ـ ۶ـ ۳۰ر۸ بعدازظهر تراس سیلوانا ۳۰ر۷ بعدازظهر ایران ۱۱ صبح ـ ۳۰ر ۱ ـ۴ـ ۳۰ر۶ـ۹ بعدازظهر آـ۷۲۲۸

یك‌میلیون‌ریال جایزه‌ممتاز

کسانیکه تاسی ویکم خردادماه جاری پانصد ریال در حساب پس‌انداز خود موجودی داشته باشند میتوانندبحکم‌قرعه‌از سه‌میلیون‌ریال جوائز بانك بازرگانی ایران استفاده نمایند.

تاول ماستر تنها کارخانه مجهز به ماشینهای خشك شوئی ، آب شوئی و سرویس سیار است که با یك اطلاع تلفنی بمنزل شما مراجعه و ۴۸ ساعت پس از تحویل وسیله سرویس سیار بدون محاسبه کرایه هر نوع البسه و ملافه راشسته و بسته بندی شده بشما تحویل میدهد

برای احضار تاول ماستر و تحویل البسه شما هم با تلفنهای ۷۷۱۱۲۲ ـ ۷۷۱۱۳۳ ـ ۷۷۱۱۴۴ ـ ۷۳۶۸۳ ـ ۷۵۸۳۹۵ ـ ۷۵۸۳۹۶ تماس بگیرید.

(تبلیغات جنوب)