نخست‌وزیر مصر با اخراج مستشاران روسی مخالفت کرد

موج مخالفت در مصر

در کابینه مصر شکاف عمیقی ایجاد شد

عزیز صدقی

طبق گزارش روزنامه «النهار» چاپ بیروت سادات وفرماندهان عالیرتبه ارتش مصر اکنون بااین خطرروبرو هستندکه افسران‌جوان ارتش باسازش بااسرائیل مخالفت کنند، شاید بهمین سبب بود که ژنرال محمد احمد صادق وزیر جنگ مصر در مراسم بیستمین سالروز انقلاب مصر گفت مصردر صورت لزوم دست به جنگ خواهد زد. در عکس‌سادات(سمت‌راست) وژنرال محمد احمد صادق وزیر جنگ در مانور نظامی دیروزارتش مصر در ساحل کانال‌سوئزدیده میشوند. عکس‌رادیوئی اطلاعات

★ نخست وزیر ووزیر جنگ با هم نزاع کردند

★ افسران جوان مصری مخالف‌صلح با اسرائیل هستند

★ افسران ارشد در خانه‌سادات‌جمع شدند و باو اخطار کردند که فورا روسها را اخراج کند.

★ممکن است بین افسران جوان و فرماندهان ارتش اختلافاتی بروزکند

در صفحات ۲و۶

۲۴ صفحه

اطلاعات

دوشنبه ۲ امرداد ماه ۱۳۵۱ ـ شماره ۱۳۸۵۶ تکشماره ۵ ریال

کارکنان پیمانی دارائی رسمی میشوند

★ تبدیل شدگان در گروههای یك و دو جدول قانون استخدام قرار میگیرند

در صفحه ٤

اسباب بازیهای خطرناک جمع آوری میشود

در صفحه آخر

اخطار کمونیست های سوریه به‌حافظ اسد

اگر کارشناسان نظامی شوروی ازسوریه‌اخراج شوند کمونیستها از کابینه خارج خواهندشد

در صفحه ٤

هواپیمائی ملی ایران یك فروند بوئینك ۷۰۷ و یك فروند ۷۳۷ دیگر خریداری کرد

هواپیماهای ایران بچین کمونیست پرواز میکند

★ هواپیمائی ملی نخستین شرکت هوائی خارجی بعد از اتروفلوت خواهد بود که به پکن‌پروازبرقرار میکند.

★ پرواز به توکیو نیز از خردادسال آینده آغاز میشود

پروازهای هواپیمائی ملی ایران به جمهوری خلق چین و ژاپن از اردیبهشت ماه آینده گشایش خواهد یافت و «هما» خرید دو فروند هواپیمای جت بوئینگ۷۳۷

بقیه در صفحه ٤

کودتای سوریه شکست خورد

افسران دست چپی سوریه‌قصدکودتاداشتند

گروهی از افسران کودتاچی بازداشت‌شدند

ژنرال صلاح جدیدرهبر کودتاچیان بود

در صفحه ۲

ایران در شمال آلمان پالایشگاه میسازد

● یك هیئت آلمانی برای‌مذاکره‌فردا وارد تهران می‌شود

خبرگزاری آلمان: امروز یك هیئت نفتی آلمانی بریاست دکتر «اشیلیپ» مدیر پالایشگاه های شرکت «وباشیمی» برای مذاکرات با مقامات شرکت ملی نفت در باره مشارکت با ایران وارد تهران شد.

فردا صبح این مذاکرات با مقامات شرکت ملی نفت آغاز خواهد شد و بعلت درگیری آقای دکتر رضا فلاح در مذاکرات با کنسرسیوم از طرف شرکت ملی نفت آقایان دکتر میناومهندس‌انتخابی مامور مذاکره با هیئت آلمانی گردیدند.

در مذاکرات فردای تهران ایجاد یك پالایشگاه مشترك در شمال‌آلمان موردبررسی‌قرارخواهد گرفت. یك مقام مطلع آلمانی‌اظهار امیدواری کرد که مذاکرات با موفقیت انجام پذیرد. ولی‌خاطر نشان کردکه انتظار نمیرود قرار ـ دادی در تهران امضاء گردد.

مذاکرات شرکت‌ملی‌نفت باشرکت «منیکس» در مورد معامله نفت‌خام جهت ذخیره در آلمان در مهر ماه در تهران انجام خواهد گرفت.

اسرائیل خواستارمذاکرات بی‌قیدوشرط بامصراست

★ روزنامه های اسرائیل نسبت به نتایج مذاکرات صلح بدبین هستند.

در صفحه ۲

شیرین ترین میوه سال

آقای محمد مقدم گفت در سال ۱۳۴۷ سه هزار بلیط من‌که‌بطریق‌تصاعدی‌خریداری کرده بودم یکجا برنده شد و اکنون ،هم برنده جایزه صد هزار تومانی و هم قهرمان شانس شده‌ام.

آقای محمدمقدم‌ازخوشحالی بهیجان آمده بود، با دستمال عرقهای پیشانی‌اش را پاك کرد و گفت: بعد از یکسال کار، چندروز استراحت کنار دریا برای من و خانواده‌ام واقعالازم بود. بهمین سبب برای چند روز استراحت به نوشهررفتیم.

بقیه در صفحه ۲۱

استخدام مهندس وتکنیسین برای شهرداری همدان

بقیه در صفحه ۸

آگهی ثبت‌نام قبولشدگان مسابقات ورودی دانشگاه جندی شاپور سال تحصیلی ۵۱ ـ ۱۳۵۲

شرح درصفحه ۲۱

بانهایت تاسف و تاثر درگذشت مادر بزرگوارم بانو حاجیه ملک‌حاجیان قرمباغی را باطلاع بستگان ودوستان ارجمند میرسانم. مجلس ترحیم آن شادروان روزسه‌شنبه سوم مرداد مامجاری از ساعت ٦ تا ۸ بعد از ظهر در خانقاه صفی علیشاه برگزار میشود.

احد حاجیان قرمباغی

قذافی گفت: عراق ناوگان شوروی رادر خلیج‌فارس به‌جولان‌درآورده است

امریکا در خلیج فارس جای پا باز میکند

در صفحه ۲

بانك من

بانك بیمهٔ بازرگانان

((ب.ب.ب. بانك))

به صفحه ۹ مراجعه فرمائید

نصب پرده کرکره آمریکائی

متری ٤۰ تومان و تعمیرات تلفن ۷۹۵۹٦۸ ـ ۲۷۵۳۲ آ ـ ٤ ـ ۱

آگهی دعوت بمصاحبه داوطلبان کارآموزی‌قضائی

بقیه در صفحه ۱۸

آخرین اخطار به صاحبان کامیونهای کمپرسی تهران

بموجب این آخرین اخطار باطلاع صاحبان و رانندگان کامیون های کمپرسی در تهران میرساند که محل تخلیه نخاله و خاکروبه و فضولات شهر در کیلو متر ۲٤ جاده قم و کیلومتر۲٤ جاده آبعلی تعیین شده است و در هرکجای دیگر نخاله ریخته شود چون مغایر بهداشت و زیبائی شهر میباشد باستنادبند۲۰ اصلاحی ماده ۵۵ قانون شهرداری ها از ادامه کار کامیون جلوگیری و متوقف خواهد شد.

شهرداری پایتخت

ایست!

STOP

دست نگهدارید

تاروز پنجشنبه ۵ مرداد از خرید چرخ خیاطی حتی برنینا خودداری نمائید برنینا سویس خبر مهمی برای شما دارد

BERNINA

شماره‌های جدید تلفن

شرکت هادکو

(سهامی خاص)

(فروش و پخش انحصاری محصولات آزمایش)

مرکز تلفن ۷۹۰۳۲۹ - ۷۹۷۷۰ ۷۹۲۱۲۱ - ۷۹۱۷۰۹

تلفن مستقیم فروش شهرستان:

۷۹۴٦٦۵

سرویس تلویزیون ۷۹٦٦۹۱-۷۹٦٦۹۲

سرویس:

یخچال ـ کولر ـ آب گرمکن ـ اجاق گاز ـ بخاری

۷۹٦٦۹٦-۷۹٦٦۹۵-۷۹٦٦۹۴-۷۹٦٦۹۳

اطلاعیه

در مراسم اختتامیه نخستین جشنواره جهانی فیلم تهران که در پیشگاه مبارك علیاحضرت فرح پهلوی شهبانوی ایران، بدعوت وزارت فرهنك و هنر برگزار گردید، از طرف مدعوین شرکت کننده مبالغی جهت کمك به زلزله‌زدگان فارس تعهد پرداخت بعمل آمد که وجوه مورد تعهد جمعا به مبلغ ٤٫۳۵٦٫۲۸۸ ریال توسط سازمان ایرانی مجامع بین‌المللی وصول و طی چك شماره ٦۳۳۰۳۳ به جمعیت شیرو خورشید سرخ ایران ارسال گردید.

گوگوش در کاباره باکارا

پیشرو کاباره های جهان

«گوگوش» خواننده محبوب بین‌المللی ازشب جمعه پنجم‌مرداد تهران را تسخیر میکند

کاباره باکارا همچنان میدرخشد تلفن رزرومیز ٦۲۸۲۰۸

بانك فرزندان من

ب.ب.ب. بانك

((بانك بیمهٔ بازرگانان))

به صفحه ۲۰ مراجعه فرمائید

هنرستان عالی موسیقی

مرکز آموزش موسیقی‌علمی

بقیه درصفحه ۱۸

آگهی قبول دانشجو آموزشگاه‌پرستاری دانشگاه‌جندی‌شاپور

شرح درصفحه ۲۱

آستان قدس رضوی ۶۰ نفر لیسانسیه و دیپلمه استخدام میکند

شرح در صفحه‌آخر

مدرسه‌عالی بیمه تهران

آگهی ثبت‌نام مسابقه ورودی دوره لیسانس برای‌سال تحصیلی۵۲ـ۱۳۵۱ (نوبت دوم)

شرح در صفحه ۱۷

برسر اخراج شوروی‌ها

در کابینه مصر اختلاف افتاد

بیروت ـ روزنامه النهار چاپ بیروت‌نوشته است آمریکا موافقت کرده است در قبال خروج مستشاران نظامی شوروی از مصر، اسرائیل را برای حل مسالمت‌آمیز مسئله منطقه عربی خاورمیانه تحت فشار بگذارد. النهار اضافه کرده است که وزیر دفاع عربستان سعودی که اخیرا از آمریکا دیدن کرده است به چنین توافقی بانیکسون‌رسیده است . وزیر دفاع عربستان سعودی سپس رهبران مصر را از نتیجه توافق خود با آمریکا آگاه کرد.وزیر دفاع عربستان‌سعودی پس از مذاکره با رئیس جمهوری آمریکابه رهبران مصر خاطر نشان ساخت اگر مستشاران شوروی از مصر خارج شوند آمریکا اسرائیل را برای صلح تحت فشار قرار خواهد داد.

روزنامه النهار نوشته است اکنون که مستشاران شوروی‌را از مصر بیرون‌کرده‌اند ناظران سیاسی در انتظار چند واقعه دیگر هستند که یکی از آنها برکناری عزیزصدقی نخست‌وزیر مصر است . گفته میشودعزیز صدقی طرفدار ادامه دوستی مصر باشوروی و حضور کارشناسان شوروی در مصر بوده و بر سر همین موضوع چندبار در جلسات کابینه با وزیر جنگ‌ژنرال محمد احمدصادق وارد کشمکش شده و بارها کار آن‌ها به جدال و مناقشه کشیده است .

اکنون در کابینه سادات اختلاف افتاده است و عزیز صدقی رهبری مخالفان‌اخراج شورویها را بعهده دارد . گفته میشودممکن است تحولات بزرگ دیگری در مصر روی دهد و گروهی از مقامات دست راستی‌سابق که برکنار شده‌اند دوباره بکار دعوت شوند .

از طرف دیگر افسران جوان ارتش مصر که مخالف صلح با اسرائیل هستند خطر بزرگی بشمار میروند . اگر افسران ارشد و دولت سادات بخواهند با اسرائیل صلح کنند ممکن است افسران‌جوان دست باقدام برضد سادات بزنند.

مراسم بیستمین سالروز انقلاب مصر

قاهره‌ـدیروز بمناسبت‌بیستمین سالگرد انقلاب مصر مراسمی در قاهره و شهر های بزرگ این کشور برگزار شد . پرزیدنت سادات که فرماندهی عالی نیرو های مسلح مصر را بعهده دارد باتفاق ژنرال محمد صادق وزیر جنگ در مانوری که باین مناسبت ترتیب یافته بود شرکت کرد .

این مانور ها که د رنقطه‌ای‌از صحرا انجام شد شامل‌عملیات پیاده شدن‌چتربازان تحت‌حمایت نیروی هوائی بود واحد های دفاع ضد هوائی وزره‌پوش‌مصر نیز در عملیات شرکت داشتند.

مرحله دوم مانورشامل عملیات واحدهای زره‌پوش‌نیروی‌هوائی‌و توپخانه بود . این مانور ها بجای مراسم سان و رژه نظامی که قرار بود روز ۲۶ ژوئیه در اسکندریه انجام شود و پس از اعلام تصمیم پرزیدنت‌سادات درباره اخراج مستشاران نظامی شوروی لغو گردید ترتیب داده شده بود . گروهی از اعضای کنگره اتحادیه سوسیالیست‌ونمایندگان مجلس خلق نیز در این مانور هاحضور داشتند .

مراسمی نیز در قاهره در آرامگاه پرزیدنت ناصر رئیس جمهوری فقید مصر انجام شد. بیوه جمال عبدالناصر و افراد خانواده رئیس جمهوری پیشین در این مراسم شرکت کردند.

قذافی تمام کشورهای عربی را به‌وحدت دعوت کرد

قاهره ـ بمناسبت بیستمین سالروز انقلاب مصر سرهنگ معمر قذافی رئیس شورای انقلاب لیبی امپریالیسم‌های شرق و غرب را بشدت مورد حمله قرارداد و آنها رامتهم کرد که میکوشند دنیای عرب را بقلمروهای نفوذ خود وارد کنند.

قذافی که سخنانش بوسیله رادیو قاهرمنقل میشد گفت : از هنگامیکه پیمان «دوستی و همکاری» بین عراق و شوروی امضاء شده کشتی‌های ناوگان شوروی در خلیج فارس به جولان درآمده‌اند و آمریکابه کمک‌بحرین جای خود را در منطقه خلیج فارس باز میکند.

قذافی پس ازیادآوری این مطلب کملغزیدن در اقمار قدرتهای بزرگ حرکتی است که بطور آشکار در جهان عرب احساس میشود خاطرنشان کرد که عدم تعهد در قبال‌دسته بندی بلوکهای شرق و غرب وبیطرفی‌مثبت اصول اساسی آئین‌ناصریسم بوده است .

رئیس شورای انقلاب لیبی با هیجان بسیار مصر را بخاطر کمکهایش به تمام نهضت‌های آزادیبخش کشورهای عرب مورد ستایش قرار داد و مخصوصا کمکهائی را که دراین زمینه کشورهای الجزایر ، عراق و یمن‌های شمالی و جنوبی دریافت کرده‌اند گوشزدکرد وبلافاصله اظهار داشت که پایمردیهای‌مصر برای حمایت از جنبش‌های آزادیبخش در جهان عرب بانمک ناشناسی اعراب روبرو شده است.

قذافی ازضعف‌وفتوری‌که نهضت‌ناسیونالیسم عرب را اشباع کرده است شکایت کرد و گفت که بعنوان نمونه عراق ۱۹۵۸ درمقایسه باعراق امروز بمراتب به مصر نزدیکتربوده است .

قذافی از عناصر ناصری و طرفداران راه ورسم جمال عبدالناصر رئیس جمهوری فقید مصر دعوت کرد که برای اعاده اتحاد و یکپارچگی در جهان عرب پیشقدم شوند و در این زمینه مخصوصا اظهار داشت که لیبی آماده است با آغوش باز از ناصریست های تمام کشورهای عرب استقبال کند.

قذافی توصیه کرد که ناصریستها درکشور وی یک کنفرانس بزرگ تشکیل دهند وبرای نجات یگانگی ملت عرب راه وچاره‌ای بیاندیشند .

۳ راه برای وحدت

قذافی اظهار نظر کرد که این وحدت و یگانگی میتواند از سه طریق عملی شود.

۱ـ از طریقی که جمال عبدالناصرسرمشق داده است ـ یعنی از راه وارد کردن طرفداران اتحاد ملت عربدر دولتهای‌محلی وداخلی کشورهای عرب .

۲ـ به شیوه قهری که سریع‌ترین شیوه است اما در مقایسه با راه‌های دیگر چندان عملی نیست و مضافا جمال عبدالناصر نیز در زمان حیات خود این شیوه را طرد کرده است . در این طریق لازم است کشورهای مختلف عرب در صورت لزوم بزور وبابکار بردن اسلحه علیه آنها مجبور شوند اتحاد کلی جهان عرب را بپذیرند.

۳ـ راه‌حل سیاسی ـ یعنی پدید آوردن اتحادی از تمام رژیم‌های موجود عرب اعم از رژیم‌های ترقی خواه ـ محافظه‌کار ـ سلطنتی ـ جمهوری و حتی عناصراردنی. قذافی اظهار نظر کرد که در شرایط موجود تنها راه‌حل اخیر یعنی شیوه سیاسی میتواند برای تحقق بخشیدن به یگانگی اعراب مورد استفاده قرار گیرد .

درباره بحران خاورمیانه قذافی تایید کرد که در مورد شکل‌نبرد اعراب برضداسرائیل وهمچنین در مورد معنی ومحتوای واقعی کلمه‌آزادی و تلقی آن در جهان عرب بین لیبی از یکطرف ومصر و سوریه از طرف دیگر اختلاف نظر وجود دارد . قذافی اضافه کرد که از نظر وی مسئله‌ای بنام مسئله خاورمیانه وجود ندارد بلکه آنچه که اعراب باآن سروکار دارند اساسا یک مسئله فلسطینی است .

قذافی درپایان باردیگر درباره وضع‌سیاسی کشور خودش سخن گفت و اظهار داشت که علت تاخیر ۱۵ روزه‌ای که در تشکیل دولت جدید لیبی روی داده امتناع واکراه عبدالسلام جلود از قبول‌پست نخست‌وزیری بوده و شورای انقلاب لیبی سرانجام ناگزیر شده است بدون در نظر گرفتن تمایلات شخصی سروان جلود اورا به قبول مقام نخست‌وزیری وادار کند.

جین‌فوندا گفت نیکسون باید محاکمه شود

پاریس ـ جین‌فوندا ستاره سینمای آمریکادیشب در پاریس ادعا کرد که‌نیروی هوائی‌امریکا عامدانه و منظما هدف‌های غیر‌نظامی رادرویتنام‌شمالی بمباران میکند .

جین‌فوندا که در پایان یک دیدار دوهفته‌ای‌از ویتنام‌شمالی در راه بازگشت‌وارد پاریس‌شده بود ریچارد نیکسون رئیس جمهور آمریکا را خائن نامید و اظهار داشت که از آمریکائی بودن خود شرم دارد .

فوندا درحالی که شلوارسیاه و پیراهن دهاتی ویتنامی دربر داشت و کلاه حصیری بر سر گذاشته بود به خبرنگاران گفت که هواپیما های آمریکائی از روی عمد و آگاهی‌بیمارستان‌ها، مدارس و سایر هدف های غیر‌نظامی و از جمله سد ها و سیل‌بند ها را در ویتنام شمالی بمباران میکنند .

در جواب این سئوال که در مورد حملاتی که‌درداخل آمریکا بوی شده است و حتی یکی‌از نمایندگان کنگره آمریکا او را بخاطر دعوت سربازان‌آمریکائی به خودداری ازشرکت در جنگ ویتنام متهم به خیانت کرده‌است چه نظری دارد جین‌فوندا گفت: وزارت دادگستری آمریکا باید بجای من ریچارد نیکسون را بخاطر اعمالی که در ویتنام مرتکب می شود تحت تعقیب قرار دهد .

جین‌فوندا گفت خائن کسی نیست که برای متوقف کردن‌یک جنگ تلاش میکندخائن به کسی میگویند که این جنگ را برپا کرده و به عقیده من شنیع ترین تبهکاری هائی‌راکه‌تاکنون دست بشر برآن آلوده شده است در این جنگ مرتکب میشود .

جین‌فوندا از اظهار نظر درباره وضع ویتنام شمالی خودداری کرد اما وعده داد که عکس ها و مدارک انکار ناپذیری درمورد حملات عامدانه نیروی هوائی امریکا بر هدف های غیرنظامی ویتنام شمالی به افکار عمومی آمریکائیان و مردم سراسر دنیا ارائه دهد .

در مورد انتقاد هائی که از وی بخاطر سخنرانی از پشت میکروفن رادیو هانوی در داخل آمریکا شده‌است جین‌فوندا تاکید کرد که در هرجا و هرزمان که لازم بداند باهموطنان خودسخن خواهد گفت .

جین فوندا گفت من درویتنام شمالی فرصتی بدست آوردم با خلبانان اسیر آمریکائی‌ملاقات کنم آنها از اعمالی که مرتکب می شوند خبر ندارندو به عقیده من اگر خلبانان آمریکا بدانندکه ماهیت دستور هائی که به آنان داده میشود چیست و به قیمت چه تباهی هائی تمام می شود شاید از بمباران‌ویتنام خودداری می کردند .

جین‌فوندا در پایان گفت‌مردم ویتنام شمالی شاید آخرین ملتی هستند که در این دنیا هنوز هم به خوبی ذاتی‌مردم‌آمریکا ایمان مطلق دارند آنها منطق این خوشبینی را در وجود من بازیافتند اماملت‌آمریکا درمعرض این خطر قرار داردکه سجایای انسانی خود را در جنگی که در ویتنام بدان تن درداده‌است از دست بدهد .

سفر دو هفته‌ای جین‌فوندا ستاره جوان سینمای آمریکا و برنده جایزه اسکار بیش‌از آنکه فریاد های اعتراض‌و احساسات جریحه‌دار شده‌ملی را درآمریکا برانگیزد باعث ملال آمریکائیان شده است و به قول یک مفسر‌ـ خمیازه های حاکی از خستگی مهم ترین واکنش مردم آمریکا در برابر اظهارات و فعالیت‌های دوهفته‌ای جین‌فوندا در ویتنام شمالی بوده است .

صدها هزار نفر از مردم فیلی‌پین که خانه‌های خودرا در جریان سیل های بیسابقه روزهای اخیر ازدست داده‌اند اکنون با طوفان شدیدی مواجه شده‌اند که ازسوی دیگر به حرکت درآمده است . اداره هوا شناسی فیلی‌پین اعلام کرد طوفان «ریتا» که ناگهان میرفت بطرف کردو تایوان برود اکنون بسوی فیلی‌پین حرکت کرده است . در عکس یک نمونه از مشگلاتی که‌سیل های عظیم در فیلی‌پین‌بوجود آورده دیده‌میشود. یک پیر زن که درمیان سیل گرفتار شده توسط دو کارگر نجات داده میشود . عکس‌رادیوئی اطلاعات

لین پیائو میخواست علیه مائو کودتا کند

نیویورک ـ روزنامه نیویورک تایمز درشماره‌امروز خودنوشته است به‌موجب‌اسناد محرمانه‌ای که سرویس های اطلاعاتی فرمزبدست‌آورده‌اند «لین‌پیائو» سال گذشته مقدمات‌یک کودتای نظامی را علیه پرزیدنت مائوتسه‌تونگ فراهم کرده‌بود.

بموجب این سند مارشال لین‌پیائو وزیر دفاع‌وجانشین برگزیده مائوبا همدستی‌همسر و پسرش و چند نفر دیگر از افسران ارشد میخواستند پرزیدنت مائوتسه‌تونگ رارربوده و اورا وادار کنند شرایطی که آنها میخواستند بوی تحمیل کنند بپذیرد .

در این سند محرمانه که در تاریخ سیزدهم ژانویه ۱۹۷۲ تنظیم گردیده و نسخه هائی‌از آن‌بین رهبران‌حزب کمونیست چین توزیع شده از پرزیدنت مائو بنام رمز «ب۵۲» نام برده است در سند مزبور درباره سرنوشت لین‌پیائو و همدستان وی توضیحی داده نشده است.

برخی‌گزارش‌ها حاکی‌است هواپیمائی که او و همدستانش میخواستند بوسیله آن به شوروی‌پناهنده‌شوند‌درمغولستان سرنگون شده و وزیر دفاع و کلیه همراهانش کشته‌شده‌اند.

امریکا نزدیکی قلب هانوی را بمباران کرد

هنگ کنگ ـ خبرگزاری ویت نام شمالی گزارش داد که در جریان حمله دیروزبمب‌افکن های‌امریکائی به ویت نام شمالی شش هواپیمای مهاجم سرنگون شدندوباین ترتیب شماره هواپیما هائی که در قسمت شمال ویت نام سرنگون شده به سه هزار و هفتصد و هفتاد و سه فروند رسید .

خبرگزاری ویت نام شمالی ضمنا اعتراض جدید وزارت امورخارجه هانوی را به حملات هوائی‌امریکا انتشار داد .

در اطلاعیه وزارت امور خارجه ویت نام شمالی گفته شده است‌که این بمبارمان ها دو روئی دستگاه دولتی نیکسون را در مورد صلح ویت نام ثابت می کند . دولت نیکسون ازیکطرف از صلح درویت نام سخن می گوید و از طرف‌دیگر مردم غیر نظامی راهدف بمب های آتش زا قرار میدهد . دراعلامیه باردیگر ازامریکا خواسته‌شده‌است که از هر گونه عملیات جنگی علیه ویت نام شمالی دست بردارد .

در سایگون یک سخنگوی نظامی اظهار داشت که هواپیما های آمریکائی در حمله دیروز خود انبار های اسلحه و مهمات حومه هانوی و کارگاه کشتی های «نین بین» را در ۸۰ کیلو متری پایتخت بمباران کردند . انبار های اسلحه بمباران شده در سه کیلو متری قلب هانوی قرار داشت .

در این بمباران ها دو انبار مهمات در نزدیکی هانوی ، دهپل و یك لوله نفتی منهدم گردید .

در ویت نام جنوبی جنگ در اطراف کوانگ تری که از یك ماه قبل آغاز شده است باشدت هرچه تمامتر ادامه دارد . طی چند روز اخیر چهار خبرنگار امریکائی در این جبهه کشته شده‌اند .

در جبهه های دیگر واحد های ویتنام شمالی و ویت کنگ به فشار خود علیه نیروهای دولتی سایگون ادامه میدهند .

قمر ضد حشره و هواشناس امریکا پرتاب شد

واندنبرگ ـ سازمان فضائی آمریکا (ناسا) دیروز نخستین سفینه از رشته سفینه‌هائی که قرار است برای بهره‌برداری بهتر از منابع زمینی مورد استفاده قرار گیرند به فضا پرتاب کرد ، از این سفینه ها برای‌مبارزه با آلودگی هوا و بررسی در محیط زیست نیز استفاده خواهد شد .

این سفینه که «ارتس‌ـ۱» نامیده میشود با یك موشك«تورلتا» بمدارزمین فرستاده شد سفینه«ارتس‌ـ۱» در زمینه کشاورزی ، زمین‌شناسی ، اقیانوس نگاری و وضع جنگل ها اطلاعاتی بمرکز کنترل زمین مخابره خواهد کرد .

وزن سفینه «ارتس‌ـ۱» ۸۹۱ کیلو و حامل‌دستگاه های رذیابی و دوربین های فوق‌العاده حساسی است که میتواند با استفاده از آنهامنابع آلودگی محیط زیست را کشف کند .

ماموریت دیگر سفینه «ارتس‌ـ۱» مطالعه درباره نابودی حشرات بدون توسل به مواد حشره‌کش‌ومطالعه درباره بهداشت جنگلی بویژه مزارع و تخمین کیفیت آبها و درختان برای مقاصد خانه‌سازی است .

عزیمت هیات نمایندگی چریکهای عمان به چین

عدن ـ یك هیات نمایندگی از طرف جبهه آزادی‌بخش‌عمان و خلیج‌فارس بدعوت دولت جمهوری خلق‌چین عدن را به مقصد پکن ترك کرد .

در «پیونك‌یانك» پایتخت کره شمالی نیز اعلام شد که رهبر یك هیات نمایندگی‌یمن جنوبی که از چین‌و کره‌شمالی دیدن کرده اعلام داشته‌است که این هیات در جریان‌سفر خود به تمام هدفهای سیاسی ، اقتصادی و نظامی خود رسیده است .

در مسقط یك مقام نظامی عمان اعلام داشت که‌در جریان نبرد های اخیر در منطقه«ظفار» چهل نفرازافراد «دشمن» کشته یا اسیر شده‌اند .

اکنون نیروهای دولتی عملیات تصفیه را در این‌منطقه آغاز کرده‌اند در جریان نبرد ها تنها چهار تن از چریکهای دولتی نایدید شده‌اند .

درحزب‌جمهوریخواه ترکیه انشعاب روی داد

آنکارا ـ علی‌احسان گوگوش‌یکی از وزیران سابق ترکیه بدنبال اختلاف نظر شدیدی که بادستگاه رهبری جدید حزب جمهوریخواه خلق پیدا کرده بود از عضویت این حزب استعفاء کرد.

علی احسان که این مطلب رادر یک کنفرانس مطبوعاتی در حوزه انتخابیه خود عنوان کرد گفت‌او ودوستانش تصمیم گرفته‌اند حزب سیاسی جدیدی تشکیل دهند.

علی احسان رهبر جدید حزب «بولنت‌اجویت» را که بجای‌عصمت اینونو انتخاب شده است متهم به «غصب کردن» حزب جمهوریخواه خلق کرد و گفت او در نظر دارد تمام ترکیه را بزور «غصب کند»

توطئه کودتای سوریه شکست خورد

پاریس ـ مجله اکسپرس چاپ پاریس در آخرین شماره خود گزارش داده استکه حافظ اسد رئیس جمهوری سوریه دستور بازداشت عده‌ای از افسران این کشور را که مورد سوء ظن قرار گرفته بودند ، صادر کرده است. ظاهرا این عده قصد کودتا داشته‌اند . اکسپرس بی‌آنکه‌منبعی برای خبر خود ذکر کند نوشته است که افسران بازداشت شده وابسته به جناح چپ حزب بعث بودند رهبران این جناح درتاریخ ۱۳ نوامبر ۱۹۷۰ باروی‌کار آمدن ژنرال حافظ اسد قدرت را از دست دادند.

اکسپرس اضافه میکند که صلاح جدید دبیر کل سابق حزب بعث رهبر توطئه‌گران بوده است . صلاح جدیداز دسامبر ۱۹۷۰تحت نظر قرار گرفته است .

پراودا نوشت عوامل ارتجاعی‌علیه روابط مصروشوروی تلاش‌میکنند

مسکو ـ روزنامه پراودا ارگان حزب کمونیست شوروی امروز اعلام کرد که خروج کارشناسان نظامی شوروی از مصر به دوستی و همکاری دو کشور پایان نخواهد داد .

پراودا ضمن تفسیری بمناسبت بیستمین سالروزانقلاب مصر نوشته است : دستگاه های تبلیغاتی ارتجاع و سرمایه‌داری می کوشند درباره خروج مستشاران نظامی شوروی از مصر شایعه‌سازی کنند اما علیرغم تمام‌شایعاتی که از طرف دشمنان دوستی و همکاری شوروی و مصر ساخته وپرداخته شده است این دوستی و همکاری نه موقتی و نه خلق‌الساعه و زائیده مقتضیات زمان است .

اساس این دوستی در چارچوب پیمان ۱۵ ساله دوستی و همکاری دو کشور دائما گسترش می یابد و حمایت از مبارزه عادلانه ملت عرب برای آزاد کردن اراضی اشغال شده آنها از تصرف اسرائیل کماکان‌یکی از اصول اساسی سیاست خارجی شوروی بکار می رود .

پراودا ارزش و اهمیت کمکهائی را که مصر در گذشته از شوروی دریافت کرده است یادآوری کرده ونوشته است که درروال یك محیط آکنده از دوستی و همکاری برادرانه امکان نداشت که مصر بتواند چنین کمك های عظیمی را بدون قید و شرط های اسیر کننده ازهر کشور مفروض در جهان سرمایه‌داری دریافت کند . و این کمکها را وقف تجدید سازمان و تجهیز مجدد نیرو های مسلح خود با سلاحهای مدرن و کارآمد نماید .

عرفات از ترس یهودیان به لندن نمی‌رود

بیروت ـ سعید حمامی نماینده سازمان آزادی‌بخش فلسطین در یک مصاحبه‌اختصاصی بمخبرنگار روزنامه لبنانی «دیلی‌استار» گفت که یاسرعرفات‌رئیس کمیته‌اجرائیه فلسطین برای شرکت در مراسم گشایش دفتر سازمان آزادی‌بخش فلسطین بلندن نخواهد رفت .

وی اضافه کرد که اگر یاسر ـ عرفات بلندن مسافرت کند بدون شک اغتشاشاتی در این شهرروی خواهد داد . وباحتمال زیاد اقدامات‌خشنی‌علیه رهبران‌فلسطین انجام خواهد شد.

نهضت «هروت» در انگلیس که یکی از ۱۷ سازمان صهیونیستی در انگلیس است تهدید کرده‌است که اگر یاسرعرفات بلندن برود شورش وبلوا در این شهر براه خواهد انداخت.

وی افزود که طی چند روزاخیر شخصا نامه‌های تهدیدآمیزی از طرف یهودیان اسرائیل دریافت کرده است.

ایدی امین : اسرائیل میخواهد آب رودنیل را مسموم کند

کامپالا ـ ایدی امین رئیس جمهوری اوگاندا در یك مصاحبه مطبوعاتی با خبرنگاران انگلیسی و فرانسوی بشدت اسرائیل را مورد حمله قرار داده و گفت اسرائیلی ها می خواهند در صورت بروز جنگ جدید از آب رودخانه نیل برای مسموم کردن مردم سودان و مصر استفاده کنند . وی گفت آنها در نظر دارند آب نیل را که مورد استفاده مردم سودان و مصر است مسموم کنند..

ژنرال امین گفت که سرویس های اطلاعاتی اسرائیل در اوگاندا فوق‌العاده قوی بودند و یك مرکز ارتباطی باخارج در این کشور بوجود آورده بودند .

رئیس جمهوری اوگاندا سپس اسرائیل را متهم کرد که سلاح های‌کهنه را به بهای سلاحهای‌نو به اوگاندا می‌فروخت. و این رفتار کثیف آنها سبب شد که ما همه اسرائیلی ها را از خاك کشور خود اخراج کردیم .

ایدی امین ضمنا فاش کرد که اسرائیلی ها با عده زیادی ازافسران ارتش و پلیس برای واژگون کردن حکومت وی تماس برقرار کرده بود. ولی وقتی‌که نقشه آنها شکست خورد افسرانی که فریب اسرائیلی ها را خورده بودند بخارج فرار کردند .

اسرائیل خواستار مذاکرات بدون قید و شرط صلح است

اورشلیم ـ شورای وزیران اسرائیل در جلسه امروز خود تصمیمات اخیر انورالسادات‌را در باره اخراج کارشناسان شوروی از مصر مورد بررسی قرار داد . در این جلسه‌ابا‌ابان وزیر امور خارجه وموشه‌دایان وزیر جنگ گزارشهائی به‌هیئت دولت تسلیم کردند .

چندتن از افسران ارشد ازجمله ژنرال «دیویدالازر» نیز در مذاکرات‌این جلسه‌شرکت داشتند ممکن است‌هیئت دولت روزچهارشنبه‌یك‌جلسه‌فوق‌العاده تشکیل دهد تا مضمون‌نطقی که قرار است گلدامایر در مجلس اسرائیل ایراد کند به اطلاع اعضای کابینه برسد .

اسرائیل تصمیم گرفته است تا وقتی که کاملا به نیات و مقاصد مصر پی نبرده است‌در برابر حوادث‌اخیر عکس‌العمل نشان ندهد .

از نظر محافل سیاسی اسرائیل اظهارات محمد حسنین‌زیات به منزله آغاز یك حمله صلح از جانب مصر برای جلب دوستی کشور های غربی است و می‌خواهد از جنبه سیاسی از تصمیمات اخیر خود بهره ـ برداری کند .

یك کارشناس نظامی‌اسرائیل امروز اظهار عقیده کرد که اثرات خارج شدن مستشاران نظامی شوروی از مصر تاوقتی که آتش بس ادامه دارد محسوس نخواهد شد .

وی افزود که مستشاران شوروی در جریان جنك «فرساینده» علیه اسرائیل‌نقش مهمی ایفاء کردندو اگرمربیان نظامی شوروی نیز مصر راترك گویند اثرات غیبت آنها خیلی زود احساس خواهد شد .

از طرف‌دیگر روزنامه«معاریو» چاپ تل‌اویو نوشته است که گلدامایر در نطق مهمی که قرار است روز چهارشنبه در پارلمان این کشور ایراد کند پیشنهاد خواهد کرد که بدون قید وشرط‌وبه سرعت‌مذاکرات صلح بین مصر و اسرائیل آغاز شود.

«معاریو» اضافه‌کرده است که‌این‌تصمیم در جلسه روزشنبه کابینه‌اسرائیل به تصویب‌رسیده است .

روزنامه های تل‌اویوخاطرنشان ساخته‌اند اگر روز های آینده و نطق های بعدی پرزیدنت‌ـ سادات ثابت‌کند که مصرواقعا خواهان صلح است مرحله جدیدی در بحران خاورمیانه آغاز خواهد شد .

روزنامه های «معاریو» و «آهارونوت»خاطرنشان کرده‌اند که زیات برقراری صلح بین اسرائیل و مصر را به‌تخلیه کلیه سرزمین های اشغالی و شناسائی حقوق مردم‌فلسطین منوط کرده است و بنابراین نمی‌توان گفت که مصر در روش‌قبلی‌خود تجدیدنظر کرده است و در این شرایط‌نمیتوان انتظار داشت که از مذاکرات صلح نتیجه‌ای بدست بیاید.

دکتررازبان که برای مطالعه به خارج رفته بود مراجعت نمود.تلفن ۸۲۱۶۸۵ ـ ۸۲۱۴۰۶ ۱ـ۲ آ ـ ۹۶۳۱

سفینه‌شوروی گزارش‌های تکان‌دهنده‌ای بزمین مخابره کرد

مسکو ـ یك دانشمند روسی امروز اظهار داشت که ونوس ۸ سفینه بدون سرنشین شوروی که به کره‌زهره‌پرتاب شده در جریان کار ۵۰ دقیقه‌ای خود اطلاعات تکان دهنده منحصر بفرد و بیسابقه‌ای درباره قسمت روشن وپژوهش نشده سیاره زهره بزمین فرستاده است.

گزارشهای رسمی که تاکنون درباره کار سفینه ونوس ۸ شوروی انتشاریافته است نشان میدهد که سفیه مذکور در جو جهنمی کره زهره قادر است تنها برای همین مدت کوتاه (۵۰ دقیقه) کار کند و بیشتر از این نمی توان از ادوات و تجهیزات سفینه انتظار داشت .

خبرگزاری تاس ضمن گزارشی درباره سفر ٤ ماهه ونوس ۸ و فرود آرام آن درسطح زهره نوشته است که عملیات این سفینه در سطح زهره مرحله‌نهائی ماموریت طولانی و بسیار پیچیده‌ونوس ۸ بوده است .

در گزارش تاس اضافه شده که ارتباط‌رادیوئی بین ونوس ۸و کره زمین در حدود یکساعت (دقیقا ۵۰ دقیقه)ادامه داشته است .

در گزارش تاس اضافه شده که اطلاعاتی که در همین‌مدت کوتاه‌بوسیله ونوس ۸ فرستاده شده ممکن است به دانشمندان کمك های ذیقیمتی بدهد تا به تاریخ تکوین و ویژگیهای فیزیکی و طبیعی ساختمان زهره که از دیرباز یکی از ناگشودنی ترین اسرار منظومه‌شمسی بوده است پی ببرند .

دکتر میخائیل‌ماروف رئیس‌مرکز مخابرات‌فضائی شوروی‌امروز اظهار داشت که سفینه بدون سرنشین ونوس ۸ افق جدیدی در پژوهش های فضائی بوجود آورده است .

دکتر ماروف اضافه کرد که تمام اطلاعاتی که بشر تا پیش از فرود آمدن ونوس ۸ در کره زهره از این سیاره داشت مربوط به قسمت تاریك سطح آن بوده اما اکنون معارف انسان از زهره کاملا دگرگون شده است .

اطلاعیه موسسه بین المللی

راهنمای دانشجو I.S.G

مژده بزرك به دیپلمه هائی که در کنکور دانشگاه ها و مدارس عالی کشور موفق نگشته‌اند .

دیپلمه های‌عزیز شما که‌در کنکور دانشگاههای کشور موفق نشده‌اید ناراحت‌و مردد نباشیدزیرا از هم‌اکنون میتوانید دانشجوی یکی از دانشگاه های معتبر امریکا و اروپا بوده و تحصیلات خود را درهر رشته‌ای که مایلید از طریق مکاتبه ادامه داده وبه اخذ دانشنامه نائل آئیدکه دارای ارزش فرهنگی بوده‌و بتوان‌از مزایای قانونی‌آن بهره‌مند شد .

برای کسب اطلاع بیشتر با صندوق پستی ۲۲۸۸ و یا به آدرس تهران خیابان فرح جنوبی پلاك ۲۶۲ موسسه I.S.G مکاتبه فرمائید

بهشت درمنزل شما

برای طراحی و باغبانی فضای سبز منزل خودتان بگروه مهندسین مشاور کشتمان که با در اختیار داشتن بهترین متخصصین زیبا ترین فضای های سبز را طراحی و ایجاد مینمایند مراجعه فرمائید تلفن (۸۲۴۹۶۰)

دبیرستان ادونتیست

دوره کامل ریاضی و طبیعی

باکادر دبیران مجرب و کلاسهای حداکثر ۲۰ نفری وشهریه مناسبت دبیرستان در باغ مشجر بزرك و محیط آرام بنا شده‌و مجهز بزمین فوتبال استخر شنا و بسکتبال می باشد ، دارای برنامه زبان انگلیسی ۱۰ ساعت در هفته تدریس توسط‌دبیران فارغ‌التحصیل خارجه .

باتسهیلات ادامه تحصیل‌در موسسات عالی ادونتیست درامریکا واروپا « وسیله ایاب وذهاب فراهم است ».

ثبت‌نام همه روزه باستثناء جمعه و شنبه

نشانی: شمیران‌ـخیابان فرمانیه‌ـخیابان ندا تلفن ۸۷۵۱۷۷ آ‌ـ۲۷۷۸۹۲

فهرست کتابهای چاپی فارسی خانبابامشار جلد اول ـ چاپ دوم (الف ـ ت)

نوشته پال اچ. موسن ترجمهٔ دکتر حسین وهاب‌زاده

رشد روانی کودك

کتابفروشی زوار

IRAN–KAMPSAX,

(Consulting Engineers)

has various openings for civil engineers in its Harbour Sections in Tehran and the provinces. Applicants must be **Iranian,** graduated civil engineers, M.Sc. or B.Sc. from Iranian or foreign Technical Universities and have excellent knowledge of the English language.

Candidates aged 25-40 and with experience within the fields of harbour and/or building design will be given preference.

The applicants should have military service exemption

Please call 62 34 17 - 20 for interview appointments between 8.00 and 10.00 and ask for Personnel Office.

شیوه پیکارفیشر، عرصه را برقهرمان جهان تنگ کرد

راههای فرار بروی اسپاسکی بسته بود!

فیشر از ۵ پیکار، یك مساوی و ۳ پیروزی دارد

فیشر در بازی ششم خود برای بدست آوردن مقام‌قهرمانی جهان، با یک شروع عجیب همان‌طور که همیشه معمول او بوده است ، به یک پیروزی دیگر دست یافت و اکنون با یک امتیاز بیشتر، از «اسپاسکی» جلو افتاده است .

«فیشر»باشیوه‌یی که تنها دو بار درمقابله با استادان بزرگ‌شطرنج آنرا به کار برده بود ، و اولین دفعه از آن در تورنمنت‌بین‌المللی «پالمادومایورکا» در سال ۱۹۷۰ سود جست ، بازی‌را شروع کرد.

زمانیکه «فیشر» در حرکت سوم با جلو بردن پیاده وزیر ، به دفاع گامبی وزیر دست زد ،نام خود را در تاریخ ثبت کرد ،زیرا این یکی از دفاعهای مورد علاقه «اسپاسکی» بود و با این حال فیشر پیروزی را از آن خود ساخت .

هفتمین حرکت«اسپاسکی» ارزش و کیفیت حرکت P-b4 «فیشر» را نداشت . «فیشر» در این جا شروع به تعویض مهره‌ها کرد و وقتی دست از مبادله کشید که پیاده‌های «اسپاسکی» بدون دفاع در عرصه شطرنج برجای مانده بودند .

گرچه در این نوع مبادله بندرت تمرکز قوا به‌وجود می‌آید ، ولی فیشر و شیوه پیکار او با هر قهرمانی تفاوت دارد .

در ادامه بازی «فیشر» قادربود اسب‌خودرابافیل سیاه «اسپاسکی» تعویض کند و در جناح شاه به پیش برود و نیز به همراهی مهره های وزیر و فیل ، میتوانست‌بازی را به دو طریق فتح کند.

دراین جا بود که «اسپاسکی» بتدریج پی به موقعیت بد خود برد .

بعد از حرکت بیست و ششم ، رخهای سفید «فیشر» تهاجم‌خود را آغاز کردند درحالی که موقع پیاده‌هایش به او اجازه نمیداد تا شاه حریف را مستقیما مورد حمله قرار دهد .

اسب او نیز در چنین موقعی قرار داشت ، در عوض قسمت اعظم سواران سیاه در یک نقطه متمرکز شده بودند .

درحرکت سی و هفتم « فیشر»از دو طریق میتوانست بازی‌را ادامه دهد . راه اول پیروزی سریعتری برای او بدنبال داشت .

ادامه بازی او با حرکت دادن اسب ، پیاده‌های شاه حریف را به خطر میانداخت و «اسپاسکی» تدریجا درمی‌یافت که به‌سرانجام بازی رسیده است.

طریقه دوم‌تهدید فوری«اسپاسکی» به مات شدن بود و او با بردن رخش به خانه b7 این تهدید را به‌وجود می‌آورد و دراین جااگر «اسپاسکی» رخش‌را با رخ«فیشر» مبادله میکرد ، قهرمان امریکایی در حرکت سی و هشتم با گرفتن رخ بوسیله پیاده، وزیرش را آزاد کرده و در ادامه حرکات اسپاسکی را مات میکرد . چنین نیز شد و سرانجام «اسپاسکی» در حرکت چهل و یکم از ادامه بازی خودداری کرد و ششمین پیروزی به سود فیشر ثبت شد.

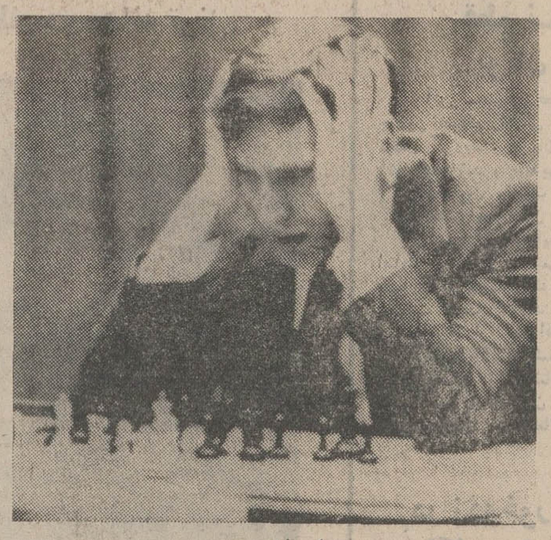

بابی فیشر

سفید فیشر	سیاه اسپاسکی
1. c4	e6
2. Cf3	d5
3. d4	Cf6
4. Cc3	Fe7
5. Fg5	O-O
6. e3	h6
7. Fh4	b6
8. P×P	C×P
9. F×F	D×F
10. C×C	P×C
11. Tc1	Fe6
12. Da4	c5
13. Da3	Tc8
14. Fb5	a6
15. P×P	P×P
16. O-O	Ta7
17. Fe2	Cd7
18. Cd4	Df8
19. C×F	P×C
20. e4	d4
21. f4	De7
22. e5	Tb8
23. Fc4	Rh8
24. Dh3	Cf8
25. b3	a5
26. f5	P×P
27. T×P	Ch7
28. Tc-f1	Dd8
29. Dg3	Te7
30. h4	Tb7
31. e6	Tc7
32. De5	De8
33. a4	Dd8
34. Tf1-f2	De8
35. Tf2-f3	Dd8
36. Fd3	De8
37. De4	Cf6
38. T×C	P×T
39. T×P	Rg8
40. Fc4	Rh8
41. Df4	

اسپاسکی‌واگذار کرد

۱۹ قهرمان فوتبال به مونیخ اعزام می‌شوند

۸ بازیگر تیم پاس بدون استثناء به مرحله دوم انتخاب تیم ملی رسیدند

★ فدراسیون فوتبال آلمان در مورد عادلخانی توضیح داد

★ محمد بیاتی ، حشمت مهاجرانی و مربی تیم پاس، با محمودبیاتی همکاری دارند

★ جای‌کاروحق وردیان در میان ۲۸ نفر خالی است .

نوزده نفر بازیکن تیم ملی فوتبال که برای شرکت در المپیک ۱۹۷۲ مونیخ به آلمان خواهندرفت ، ظرف‌هفته آینده انتخاب خواهند شد .

درحال حاضر ۲۸ نفر بازیکن انتخاب‌شده توسط فدراسیون فوتبال ، در استادیوم آریامهر تمرین می‌کنند تا از میان آنان نوزده نفر برگزیده شوند .

این بیست و هشت نفر عبارتند از :

نیک‌نفس- حلوائی- لواسانی- قلیچ‌خانی - مناجاتی- صادقی شرفی و میرزا حسن (از : باشگاه‌پاس) مودت- آشتیانی- کاشانی - پروین - ادیبی - ایرانپاک - خردبین و حاج رحیمی‌پور(ازباشگاه‌پرسپولیس) حجازی- عبداللهی- کارگرجم- الله‌وردی - قراب - مژدهی و جباری (از باشگاه تاج) عرب- وفاخواه - تشرفی (از باشگاه عقاب) عزیزی (از تیم گارد) قفل‌ساز (از خوزستان) .

مشکل دو بازیگر

در میان بازیکنان یاد شده، جای عادلخانی و مظلومی‌خالی است . این دو بازیکن گرچه همراه با ۲۸ نفر بالا درتمرینات تیم ملی شرکت دارند ، ولی به علت آنکه از طرفی وضع حرفه‌ای‌یا آماتور بودن‌عادلخانی روشن نشده و از طرف دیگر مظلومی نیز هنگام برگزاری مسابقات‌المپیک مونیخ باید در امتحانات نهائی شرکت کند ، عضویت هیچکدامشان درگروه اعزامی تهران به مونیخ، هنوز قطعی نیست .

فدراسیون فوتبال ایران‌چندی پیش با مسوولین فدراسیون فوتبال آلمان ، در مورد رضا عادلخانی مکاتبه کرد ، ولی پاسخ آلمانیها روشن کننده وضع عادلخانی نبود و معلوم نشد که آیا این بازیگر ایرانی که سالها در تیمهای مختلف آلمانی بازی کرده است ، در زمره حرفه‌یی‌ها قرار دارد ویا می‌تواند به عنوان یک قهرمان آماتور تیم ملی ایران را در المپیک‌همراهی‌کند . ازاین‌رو، فدراسیون فوتبال ایران بار دیگر در این مورد با آلمان مکاتبه کرد که بزودی پاسخ موردنظر خواهدرسید وتکلیف عادلخانی روشن خواهد شد .

فدراسیون فوتبال آلمان در پاسخ به این پرسش که آیا عادلخانی در زمره بازیگران حرفه‌ای‌بوده‌است یانه ؟ نوشت: «عادلخانی در تیم ملی فوتبال آلمان غربی عضویت نداشته است !»

بازیگران برگزیده

خبرنگار ورزشی روزنامه اطلاعات می‌نویسد : هم‌اکنون ۲۸ نفر برای عضویت قطعی در تیم ملی فوتبال ایران به تمرینات‌خود در ورزشگاه یکصد هزار نفری آریامهر ادامه میدهند که در میان این‌عده از باشگاه پاس و پرسپولیس ۸ نفر ، از باشگاه تاج هفت نفر، از باشگاه عقاب ۳ نفر ، از تیم گارد یک نفر و از خوزستان نیز یکنفر جای دارند .

ازمیان پنجاه نفر بازیگری که در مرحله مقدماتی برای انتخاب تیم ملی فوتبال ایران فرا خوانده شدند ، تنها بازیگران‌باشگاه پاس (نیکنفس- لواسانی- حلوایی - قلیچ‌خانی- صادقی - مناجاتی - میرزا حسن و اصغر شرفی) بدون استثناء برای مرحله بعدی برگزیده شدند و در شماربیست و هشت بازیگر کنونی ، جای گرفتند .

جای خالی کارو

یکی از مواردی که در کار انتخاب بیست و هشت بازیگر تیم ملی فوتبال ، مایه تعجب کارشناسان ورزشی شد ، کنار گذاردن‌ناگهانی‌کارو حق‌وردیان هافبک پرتلاش بود . کارو که درسالهای اخیر از یاران ثابت تیم ملی فوتبال بوده است، در تمرینات مقدماتی تحرکی چون روزهای‌اوج خود ، نشان‌داد. بنابرین کنار نهادن کارو حق‌وردیان ، کاملا دورازانتظار بود ، بخصوص اگر به یاد بیاوریم که سن و سال کارو چندان نیست که مهر پیری براو بزنیم و کنارش بگذاریم . از طرف دیگر ، کارو در مقام مقایسه‌با ادیبی و تشرفی(برای مثال) به لطف تجربه بیشتر و آشنایی با یاران ثابت تیم ملی، بیگمان می‌تواند در المپیک مونیخ‌برای فوتبال ما کارسازتر باشد .

پیرها و جوانها

سخنگوی فدراسیون فوتبال ایران ، امروز اعلام کرد :

از آنجایی که تا آغاز بازی های المپیک مونیخ فرصت چندانی نیست ، کوشش‌می‌شود تا تغییرات چشمگیری در استخوان بندی تیم ملی پیش‌از تغییر و تحولات اخیر صورت نگیرد . ما با حفظ استخوان بندی تیم ملی در فصل اخیر ، از بازیگران جوان و امید ، به عنوان ذخیره سود خواهیم جست .

از گفته سخنگوی فدراسیون فوتبال چنین برمی‌آید که تیم ملی‌فوتبال ایران باهمان‌نفراتی که در جام جهانی کوچک شرکت جست رهسپار مونیخ خواهد شد ، در حالی که ممکن است تنها مصطفی عرب که از ناراحتی زانو رنج‌میبرد، نتواند بازیگران تیم ملی فوتبال ایران را رهبری کند . درچنین صورتی ، پیراهن رهبری و کاپیتانی تیم ملی فوتبال ایران، ازآن پرویز قلیچ‌خانی هافبک سرشناس تیم پاس خواهدشد.

مشاور مربیان

خبرنگار ما درپایان گزارش خود می‌نویسد :

گرچه تا المپیک مونیخ فرصتی اندک در پیش داریم ولی باتوجه به‌هوشیاری‌محمود بیاتی و شیوه موثر رهبری او در کار تربیت تیم ملی که از آن خاطره خوش پیروزی در جام قهرمانی ملتهای آسیائی به جا مانده است ، این امید را در دل می‌پروراندکه نتایج نبرد تیم ملی فوتبال ایران با حریفان نیرومند همگروه خود، دست کم مایه شرمساری‌نباشد.

محمود بیاتی را برادرش محمد بیاتی - دروازه‌بان‌نامدار پیشین‌تیم ملی فوتبال- حشمت مهاجرانی - مدافع سرشناس تیم‌پاس- یاری می‌کنند درحالی که سرگرد اسداللهی مربی تیم باشگاه پاس که ۸ بازیگر آن به مرحله دوم انتخاب تیم ملی راه‌یافته‌اند ، نقش مشاورمربیان و انتخاب کنندگان تیم ملی را ایفاء می‌کند .

اخبار کوتاه ورزشی

چینی‌ها ازمسابقه چشم پوشیدند

پینك‌پنك بازان جمهوری خلق چین که قرار بود طی دو هفته سفر در کشور استرالیا مسابقه هایی انجام دهند به علت حضور تیم بسکتبال بانوان تایوان (چین‌ملی) در استرالیا از سفر خود چشم‌پوشی کردند و اظهار داشتند : تا زمانی که بانوان تایوانی در استرالیا اقامت دارند ما از انجام دادن مسابقه ها خودداری خواهیم کرد.

سرپرست و سخنگوی این تیم سپس اظهار داشت: ماتنها به خاطر حضور ٤ هزار تماشاگر که هر کدام آنها برای حضور در سالن ورزش ٤٠ تومان پرداخته‌اند ، یك مسابقه نمایشی انجام خواهیم داد . پینك‌پونك‌بازان چینی پس از انجام این مسابقه به متل محل اقامت خودمراجعه کردند .

«مرکس» پیشتاز قهرمانان

«ادی مرکس» بلژیکی پیشتاز مسابقه دوچرخه‌سواری دور فرانسه ، دیشب در قسمت اول تایم تریل این مسابقه نفر اول شد و بدنبال او «فلیس گیاموندی» ایتالیایی مقام‌دوم را به دست آورد .

«مرکس» در جمع امتیازات ، پیشتاز دیگر قهرمانان نامداری است که در مسابقه بزرك دوچرخه‌سواری دور فرانسه ، شرکت جسته‌اند . «لوئیس اوکانا»ی اسپانیایی رقیب سرشناس و شماره یك «مرکس» ، که همواره رقابتی فشرده با او داشته است ، چند دور پیش به علت بیماری «برونشیت» از ادامه پیکار با «مرکس» محروم شد .

یك تیم ترك : مهمان تبریز

تیم فوتبال «گوزل‌دره» از شهر بیلیتیس ترکیه ، برای انجام چند مسابقه به تبریز خواهد آمد . این تیم روز ۲۸ مرداد ماه وارد تبریز می شود و دو روز در این شهر اقامت خواهد کرد . فدراسیون فوتبال برای داوری این مسابقه ، یك داور از تهران به تبریز اعزام خواهد داشت .

تیم فوتبال«گوزل‌دره» فقط با تیمهای فوتبال‌شهرستان تبریز مسابقه خواهد داد .

تلویزیون نوبل

گروه‌شرکتهای تولیدی ووارداتی ماشین‌آلات راه‌سازی وساختمانی
ارکان ماشین . وزنه
ماشین رول . رولر
خیابان‌آیزنهاور ـ مقابل دانشگاه آریامهر شماره ٦٢٨ و ٦٤٦
تلفن : ۹۵۹۰۷۸ ـ ۹٦۲٤۵۹ ـ ۹۵۲۸۹۹ ـ ۹۵۹۰۰۲ ـ ۹۵۸۵۵۵

AMOLO
آمولو
ضامن سلامتی وبهداشت بدن

سوپرتایل
کف پوش پلاستیکی صددرصدوینیل
تهیه شده درکارخانجات شرکت سهامی درخشان تهران
وابسته بگروه تولیدی زیبا
مرکزپخش ونمایشگاه : خیابان شاهرضا بین پهلوی وکالج نبش خارک ۱۱۱
تلفن : ٦٦۰۳۱٦ - ٦٦۰۳۱۷ - تلفن مستقیم سفارشات : ۴۹۵۳۷

اطلاعات دختران وپسران
یکشنبه‌ها منتشر میشود

حالا فصل خنده و شادی و تفریح است
... و ما برای شما یك فیلم کمدی پرحادثه از سرقت و فرارانتخاب کرده‌ایم تا شاد . . . شاد . . . شاد . . .شوید
از فردا صبح فقط در
سینما ریولی

میلن دومونژو فدریک پاسکال ریچارد هریسون درفیلم زنگی
کلوپ تابستانی

تلویزیون آزمایش

اطلاعیه
قابل‌توجه ادارات محترم دولتی‌ومهندسین مشاوروپیمانکاران عایق رطوبتی تورسیل از محصولات شرکت تورسیل‌می باشدوانحصارا وسیله این شرکت عرضه‌میشودخواهشمند است توجه فرمائید عایقهای دیگر را با استعمال پسوندو پیشوند مانند باتن تورسیل یاتورسیل باتن بجای عایق رطوبتی تورسیل قرار ندهند .
شرکت‌تورسیل خیابان روزولت جنب هتل‌سمیرامیس کوچه هدایت شماره ۳٤ تلفنهای ۸۲۳۵۹۱ ـ ۸۲۲۹۹۱

کوپ الکساندر
گیسوی شوی وپوش بانوان
ویك سربازان
پروك جوانان
هرپیس آقایان
باقساط ماهیانه
فقط ۲۰ تومان
I.B.S.
آی بی اس پهلوی جنب سینما امپایر تلفن ٦۲۳۹۰۰

آپادانا تورهای تابستانی رادرهتل های درجه یك باقیمت مناسب تقدیم میدارد

اروپا
۳۱ روز : حرکت ۲۰ مرداد: هامبورك ٦ روز
لندن ۸روز ، پاریس ٦روز ، بارسلون ۵ روز ، رم ناپل کاپری ، سورنتو ٦ روز . قیمت ٦۹۵۰ تومان .
۳۳ روز : حرکت ۲۷مرداد وسوم شهریور
رم ، نیس ، موناکو ، مونت‌کارلو، بارسلون ،پاریس ، لندن ، آمستردام ،هامبورك ، ژنو ،وین ، استانبول ، قیمت ۷٤۵۰ تومان
۳۵ روز : حرکت ۲۰ مرداد
رم ، ناپل ، کاپری ، سورنتو ، نیس ، موناکو ، مونت‌کارلو ، بارسلون ، پاریس ، لندن ، هامبورك،ژنو، ونیز ، آتن ، استانبول قیمت ۷٦۵۰ تومان .
تور المپیك ۳۰ روز : حرکت ۲۱مرداد
گردش درشهر های : رم ،بارسلون ، پاریس ،لندن آمستردام ودیدار از مسابقات جهانی المپیاد ۱۹۷۲ مونیخ قیمت ۷۲۵۰ تومان
آپادانا جمعه‌ها باز است

تور اروپا و اسکاندیناوی
۳۳ روز : حرکت ۲۰مرداد
رم، بارسلون،پاریس لندن، هامبورك،کپنهاك، استکهلم،اسلو ، وین‌قیمت ۷۹۸۰تومان
توجه : قیمتها شامل بلیط هواپیماهای جت، هتلهای درجه ۱
صبحانه‌وناهاردرتمام‌مدت‌مسافرت
گردش- ورودیه‌ها وعوارض فرودگاهها
«درمعیت‌راهنمای فارسی زبان می‌باشد »
تورهای ۲۵خرداد- ۲، ۸،۹،۱۰،۱٦،۲۰، ۲۳، ۲۹و ۳۰تیر (۳۱و۳۵روزه) اروپا وآمریکا ۸تیر عزیمت وتور های ٦و۱۰و۱۳مرداد اروپا و امریکا ۱۰مرداد تکمیل گردیده لطفا برای‌شرکت در جلسات معارفه که در هتل مارلیك تشکیل می گردد با آپادانا تماس بگیرید .
آپادانا خیابان شمیران چهارراه حقوقی- اول‌ایرج شماره٤ تلفنهای ۷۵٦۲۰۳-۷۵۷۹۸۹-۷۵٤۸۳۰

خبرهای کوتاه

تغییر مدیران کل وزارت کشاورزی

امروز اعلام شد بدستور وزیر کشاورزی ومنابع‌طبیعی آقایان دکتر محمد یوسف بسمت مدیر کل کشاورزی استان خراسان ، دکتر عبدالکریم مشایخی مدیر کل کشاورزی فارس ، عزیز معمارباشی‌مدیرکل کشاورزی استان اصفهان ، دکتر ربیع کمالیه مدیر کل کشاورزی سیستان و بلوچستان وحامد صدر بسمت مدیرکل‌کشاورزی مازندران منصوب شدند و از اول شهریور ماه سال‌جاری در سمت های جدید مشغول بکار خواهند شد .

بازگشت سفیر ایران در رم

علینقی سعید انصاری سفیر شاهنشاه آریامهردر ایتالیابرای تقدیم گزارش حوزه ماموریت خود به‌تهران‌بازگشت .انصاری دراوائل سال جاری به پست سفارت رم وهمچنین پست‌سفیر اکرادیته ایران‌در آلبانی‌منصوب گردید.

شرکت‌در فستیوال فیلم های مستند

دو فیلم‌مستندفارسی مروارید سیاه دریای‌خزر و طبیعت ، آبهای ایران از طرف وزارت فرهنگ وهنر به‌فستیوال‌فیلمهای مستند و فرهنگی ژاپن فرستاده شد.

این دو فیلم به ترتیب ساخته محمدعلی بهار وهوشنگ شفتی تهیه کنندگان ایرانی است . فستیوال‌سینمائی‌ژاپن‌درسپتامبر (شهریور) آینده‌در توکیوتشکیل میگردد.

درکلوب روتاری شمال

درجلسه‌روتاری شمال تهران که‌روزسه‌شنبه (فردا) ساعت یك بعداز ظهر در هتل اینترکنتی‌نتال تشکیل می‌شود، آقای دکترعبدالمجید مجیدی وزیر کار و امور اجتماعی‌درباره برنامه آبادانی پنجم ودورنمائی از زندگی کارگر ایرانی سخنرانی می کند .

افتتاح دوره کارآموزی

ساعت ۸ و نیم بامداد فردا دومین دوره‌کارآموزی وتعلیمات کارگاهی سمعی و بصری‌همراه با نمایشگاهی از آخرین‌وسائل کمک درسی برای استفاده مسئولان و متصدیان سمعی و بصری استانها و فرمانداری های کل و مربیان دانشسراهای مقدماتی سراسرکشوردرباشگاه معلمان افتتاح خواهد شد.

انتصابات وزارت آموزش وپرورش

فریدون پازوکی مدیر کل آموزش و پرورش کردستان ، محمد محسن مدیر کل‌آموزش و پرورش بنادر و جزایربحر عمان ، ملک ایرج امیرقهاری رئیس اداره کل آموزش و پرورش لرستان، محسن‌منطقی معاون اداره کل آموزش و پرورش گیلان ، احمد ورزیده رئیس اداره آموزش و پرورش گرگان .

نتیجه امتحانات دانشسراهای راهنمائی تحصیلی

اداره کل امتحانات امروز اعلام داشت، اوراق امتحانات کتبی نهائی‌سال دوم دانشسرا های راهنمائی تحصیلی‌سراسر کشور که برای تصحیح به تهران فرستاده شده بود تصحیح و نتایج امتحانات اعلام گردید .

امتحان دهندگان برای اطلاع از نتیجه امتحانات‌خود میتوانند‌در تهران به‌دانشسرای راهنمائی تحصیلی و در شهرستانها به ادارات آموزش و پرورش محل یا دانشسراهای راهنمائی تحصیلی مراجعه نمایند.

سرکنسول جدید ایران در هرات

یحیی اردلان‌که به سمت سرکنسول جدید ایران‌در هرات «افغانستان» منصوب گردیده امروز تهران را بصوب محل ماموریت خود ترک گفت .پست سرکنسولگری ایران در هرات مدتی بودکه خالی بود وباتعیین سرکنسول جدیدوافزایش حجم تماس‌های ایران و افغانستان، تهران به تقویت کادرکنسولگری مذکور تصمیم گرفت.

مجمع عمومی

مجمع عمومی بنگاه توسعه ماشینهای کشاورزی دیروز بریاست آقای منصورروحانی وزیر کشاورزی تشکیل شد و گزارش هیات مدیره بنگاه درباره پیشرفت مکانیزه‌کردن کشاورزی کشور قرائت و سپس ترازنامه و حساب‌سود و زیان بنگاه مورد تصویب قرار گرفت .

به‌یك‌چشمی‌ها گواهینامه رانندگی داده میشود

اداره صدور گواهینامه تقاضای اشخاصی را که از یک چشم نابینا هستند برای دریافت گواهینامه رانندگی می‌پذیرد .

قبلا به اینگونه متقاضیان ، گواهینامه رانندگی داده نمیشد ولی این امر در آئین‌نامه جدید تصحیح شد به این ترتیبکه دارندگان گواهینامه پایه ۲ شخصی که فاقد یک چشم هستند باید نقص میدان دید خود رابا نصب آئینه‌مخصوص در اتومبیل جبران کنند.

مسابقات قهرمانی ژیمناستیك

بیست و چهارمین مسابقات ژیمناستیك قهرمانی کشور از امروز در سالن فرحناز پهلوی آغاز میشود . این مسابقات تا روز هشتم مرداد ماه ادامه خواهد داشت .

با موافقت سازمان امور اداری و استخدامی کشور

کارکنان پیمانی وزارت دارائی رسمی میشوند

★ تبدیل شدگان در گروه‌های یك و دو جدول قانون استخدامی‌فرارداده میشوند

فرزین ـ فنائیان

مستخدمین پیمانی وزارت دارائی‌رسمی میشوند وسازمان امور اداری و استخدامی‌کشور به وزارت دارائی اعلام کرد که با تبدیل مستخدمین گروه های یک و۲این وزارت موافقت‌دارد و مجوز قانونی آن به دارائی ابلاغ گردیده است .

بدنبال تصویب مجوزقانونی تبدیل کارکنان پیمانی وزارت دارائی دستور تبدیل‌مستخدمین پیمانی گروههای یک و دو در این هفته طی بخشنامه‌ای از طرف کارگزینی این وزارت صادر و بکلیه ادارات دارائی تهران و شهرستانها ابلاغ و کار تبدیل وضع خدمتی آنان آغاز شد .

طبق تصمیم وزارت دارائی تا انجام تشریفات مربوط به تبدیل کارکنان پیمانی حقوق و مزایای آنان طبق آخرین دریافتی پرداخت میگردد و باین ترتیب در پرداخت حقوق و مزایای مستخدمین پیمانی دارائی تاخیری رخ نخواهد داد .

در بخشنامه کارگزینی‌وزارت دارائی اضافه شده که این دستور شامل‌مستخدمینی‌خواهد بود که در وزارت دارائی عهده‌دار مشاغل راننده،نگهبان، باغبان ، تلفنچی ، پیشخدمت و سرایدار میباشند .

تعداد کارکنان پیمانی وزارت دارائی صاحب مشاغل فوق‌که احکام جدید خود را دریافت خواهند کرد بیش از ۹۰۰نفر پیش بینی شده که تعدادی از آنان حدود ۱۰ سال سابقه خدمت دارند .

این عده از مستخدمین‌وزارت دارائی از سال جاری درگروه های یک و دو مستخدمین رسمی دولت درخواهند آمد و سنوات خدمت آنان ازامسال محسوب میگردد و حقوق و مزایای آنان طبق اشل حقوق قانون استخدام کشوری‌پرداخت میشود .

امروز یک مقام مطلع به خبرنگار اطلاعات گفت علاوه بررسمی شدن ۹۰۰ نفر از مستخدمین وزارت دارائی همچنین حدود ۵۰۰ نفر از کارمندان اداره بقایای مالیاتی نیز به‌قسمت های مختلف‌ادارات دارائی تهران و شهرستانها منتقل شدند و چون تعدادی‌از کارمندان بقایای‌مالیاتی پیمانی در استخدام وزارت دارائی بودند . با احراز شرایط استخدامی رسمی شدند .

این مقام اضافه کرد به کارمندان منتقله به شهرستانها علاوه بر‌پرداخت حقوق ومزایا مبلغی نیز بعنوان کمک هزینه مسکن پرداخت میشود . طبق ضوابطی که وزارت دارائی برای پرداخت کمک هزینه مسکن برای کارمندان منتقله در نظر گرفته به دیپلمه‌ها ۳۰۰ تومان و به دارندگان‌سیکل اول ۲۰۰ تومان هزینه مسکن در شهرستانها پرداخت‌خواهد شد .

تصادف دو قطار در دهانه تونل

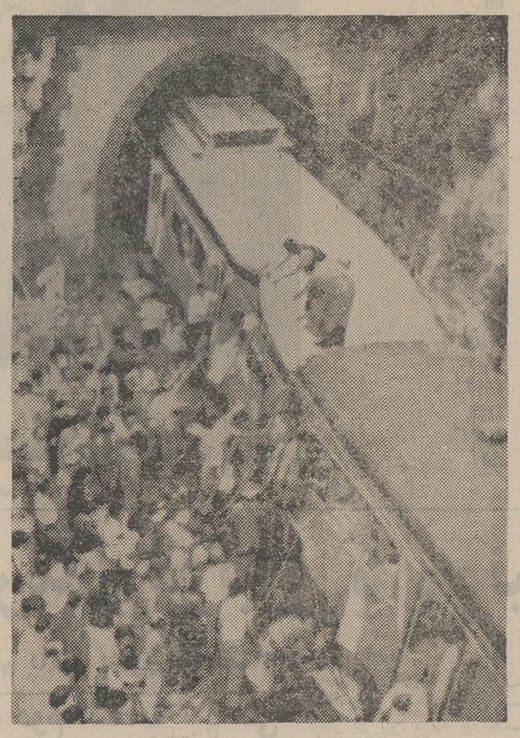

دیروز در دهانه یک تونل درناپل ایتالیا دو قطار مسافری با هم‌تصادم کردند که در نتیجه آن ۵ نفرکشته و ۲۰ نفر مجروح‌شدند .حادثه‌براثر عدم توجه به چراغ قرمز و حرکت خلاف یکی از قطارها روی داد . بلافاصله پس از وقوع این حادثه رئیس ایستگاه قطار این ناحیه‌ناپدید شد و مقامات پلیس اکنون درتعقیب او هستند . در عکس دو قطاری‌که در دهانه تونل باهم تصادم کردند و ماموریتی که برای بیرون آوردن مسافران بدام افتاده تلاش میکنند دیده میشوند .

عکس رادیوئی اطلاعات

قطع ناگهانی برق یونان را فلج کرد

آتن ـ براثر قطع ناگهانی جریان برق به مدت چندین ساعت زندگی اجتماعی در قسمتی از خاك یونان مختل گردید . جریان برق از ساعت هفت بعدازظهردر آتن قطع شد و چندین‌ساعت طول کشید .

از طرف مقامات یونانی تحقیقات دامنه‌داری برای کشف علت قطع‌شدن جریان برق آغاز شده است.

درشهر آتن وسایل نقلیه برقی وآسانسورها از کار افتادند و اختلال عظیمی در حرکت اتومبیل ها روی‌داد بسیاری از پاسبانان که تعطیلات آخرهفته رامیگذرانیدند بخدمت احضار شدند زیرا چراغهای خودکار راهنمائی چهارراه ها از کار افتاده و حرکت اتومبیل ها دچار اختلال شدید شده بود .

عده‌ای از ساکنان آتن در آسانسور ها زندانی شده بودند و ماموران نجات در تمام مدت برای رهائی آنها از آسانسورها فعالیت میکردند .

در زدوخوردهای دانشجویان داکا ۱۰۰ نفر مجروح شدند

داکا ـ در زد و خورد هائی که امروز بین دو دسته از گروه های دانشجوئی وابسته به حزب حاکمه عوامی لیگ در بنگلادش روی داد بیش از ۱۰۰نفر زخمی شدندوجراحات وارد بر ٤۸ نفر بسیار شدید است .

زد و خورد ها هنگامی درگرفت که هر دو گروه از دانشجویان در آخرین روز کنفرانس های جداگانه‌ای که در دو نقطه به فاصله نزدیك به دو فرسنگ از یکدیگر تشکیل شده بود گرد آمده بودند .

طبق گزارش پلیس محلی مراسمی که بوسیله گروه طرفدار شیخ مجیب‌الرحمن نخست وزیر بنگلادش برپا شده بود مورد حمله گروه دیگر که مخالف شیخ مجیب است قرار گرفت گروه مهاجم درگزارش مقامات پلیس دسته‌سوسیالیستهای محلی معرفی شده است .

گروه طرفدار مجیب برای تلافی کردن حمله مخالفان متقابلا دست به یورش زد و در مجموع این زد و خورد ها بیشتر از یکصد نفر زخمی شدند .

پزشکان اظهار داشته‌اند که وضع مزاجی بعضی از زخمی شدگان خطرناك است و بیم مرگ آنها می رود .

۵٦ میلیون و ۵۰۰ هزار تومان اعتبار برای اجرای طرحهای توسعه وتهیه تجهیزات

دراختیار دانشگاه تهران قرار گرفت

طبق مصوبه هیئت عامل سازمان برنامه ، اعتباری در حدود ۵٦ میلیون‌و پانصد هزار تومان برای اجرای طرح های توسعه و عمران و تهیه‌تجهیزات جدید برای سال ۱۳۵۱ در اختیار دانشگاه تهران قرار گرفت .

ازجمله طرحهائی که اعتبار آن‌بدین ترتیب‌ازمحل اعتبارات برنامه چهارم عمران کشور تامین شده است میتوان اتمام ساختمان و تاسیسات و تهیه تجهیزات بیمارستان بزرك چهارصد تختخوابی امیرآباد ، توسعه مرکز پزشکی پهلوی و بیمارستان‌روانی‌روزبه، تهیه‌تهویه مطبوع برای ساختمان‌مرکزی دانشگاه، تجهیز مرکزفرهنگی وهنری‌دانشجویان تهیه‌تجهیزات دپارتمان فیزیك، اتمام‌ساختمان و تهیه تجهیزات دپارتمان الکترونیك‌دانشگاه رامهر.

این رقم بزرگترین اعتبار سالانه‌ای است که از محل برنامه‌های‌عمرانی کشورتاکنون در اختیار دانشگاه تهران قرار گرفته است .

قسمتی از این طرح‌ها به وسیله وزارت آبادانی و مسکن و قسمتی دیگر راسا بوسیله دانشگاه اجرا خواهد شد .

شورش در زندان ترکیه

آنکارا ـ دیشب در زندان «دیاربکر» در اناطولی جنوبی ترکیه زندانیان دست بشورش زده و نمی خواستند جسدیکی از رفقای خود را که براثر بیماری سل درگذشته بود به ماموران زندان تحویل دهند . در زد و خوردی که بین نیرو های مسلح‌و زندانیان روی داد سه نفر زخمی شدند .

زندانیان میگویند زندان گنجایش بیش از ۳۵۰ نفر را ندارد در حالیکه اکنون بیش از هفتصد نفر در آنجا زندانی هستند .

دنباله اخبار خارجه

نطق سادات در کنگره حزب اتحادیه سوسیالیست

قاهره ـ پرزیدنت سادات بامداد امروز کنگره حزب اتحادیه سوسیالیست عرب را در قاهره افتتاح کرد .

در آغاز جلسه آیاتی چند از کلام‌الله مجیدقرائت شد .سپس انورسادات از پرزیدنت ناصر تجلیل و تمجید کرده و گفت شعار های انقلاب ۲۳ ژوئیه ۱۹۵۲ همچنان اساس سیاست مصر را تشکیل میدهد . سپس از نمایندگان درخواست کرد که بیادبود رئیس‌جمهوری فقید یک دقیقه سکوت کنند .

اخطار حزب کمونیست سوریه به‌حافظ اسد

بیروت ـ روزنامه « الحیات » چاپ بیروت درشماره‌امروزخود گزارش داده است که خالد بکتاش دبیر کل‌حزب کمونیست سوریه به حافظ اسد اخطار کرده‌است درصورتی که‌سوریه به پیروی از مصر مستشاران نظامی‌شوروی‌راازاین کشوراخراج کند دووزیر کمونیست‌راکه در کابینه سوریه شرکت دارند‌از عضویت هیئت‌دولت‌خارج‌خواهد کرد .

دو وزیر کمونیست کابینه سوریه یوسف خلیل وزیر مشاورو عمر سبعی‌وزیرارتباطات هستند .

طبق گزارش الحیات خالد بکتاش همچنین تهدید کرده است که اگردولت چنین تصمیمی بگیرد کمونیستها از جبهه ملی ترقیخواه نیز کنار خواهند کشید .

طرح وحدت کامل مصر ولیبی

قاهره ـ سرهنك قذافی گفت شورای انقلاب لیبی طرحی برای وحدت کامل بین مصر و لیبی تسلیم پرزیدنت سادات کرده‌وقرار است تاپایان‌ماه جاری‌سادات به آن پاسخ دهد .سرهنك قذافی که در اجتماعی از دانشجویان مصری شرکت کرده بود گفت:طرح وحدت مصر و لیبی در سفر اخیر سادات به لیبی در«بن‌غازی» باو تسلیم شد .

میلیونها تن نفت در اختیار ایران قرار میگیرد

★ تولید ایران در سال‌آینده به ۲۳۰ میلیون تن میرسد

مذاکرات نفتی ایران و کنسرسیوم در پنج کمیسیون فنی در سطح کارشناسان زیر نظر آقای دکتر اقبال ادامه دارد .

در این کمیسیونها مسائل مربوط به بهره برداری ، اکتشاف ، تولید ، تصفیه و حتی مشارکت مورد بررسی است .

از اولین اعلامیه منتشره‌که نیمساعت بعد از آغاز مذاکره صادر شد بخوبی استنباط میشود که روح تفاهم‌براجلاسیه حاکم است .

کمیسیونها نحوه پیاده‌کردن و تنظیم و تدوین اصولی راکه در سن موریتس در پیشگاه هماپونی توافق شدموردبررسی قرار میدهند .

دیروز کارشناسان بعد از ناهار که درهمان محل شرکت ملی نفت صرف شد ، جلسات خود را آغاز کردند پیش بینی میشود که این جلسات چند روزی ادامه داشته باشد .

تولید

مهمترین مسائل مورد بحث را میتوان به چند رشته اساسی صنعت نفت دانست قسمت‌اول بهره برداری وتولید است . در مورد تولید و بالا بردن آن صحبت از افزایش تولید نفت ایران از ٤٫۴میلیون‌به۸میلیون‌بشکه‌درروز میباشد. اما‌این‌امر بزودی‌انجام پذیرنیست برای‌رسیدن‌به‌رقم‌فوق کمیسیون ضرایب رشدی را معلوم خواهد کرد ، تا درسال های‌آینده مورد عمل قرارگیرد. اجرای این تصمیم بلافاصله‌از ماههای آینده بموقع اجرا گذارده خواهد شد .

واگذاری نفت

مسئله‌ای که بلافاصله بعد ازتولید مطرح میشود واگذاری دهها میلیون تن نفت خام با قیمت‌مطلوب به شرکت ملی‌نفت ایران است این امر یکی از مزایای فوری است که نصیب ایران خواهد شد . و از اول سال ۱۹۷۳ (دهم دیماه سال جاری) بموقع اجرا گذارده خواهد شد . کمیسیون باید مقدار نفت واگذاری و قیمت آنرا روشن سازد . این مورد یکی از پردرآمدترین موردی استکه مزایای آن فورانصیب ایران‌خواهد شد . نفت‌واگذاری توسط‌شرکت ملی نفت درشرق و غرب بخصوص بازار آمریکا عرضه خواهد شد .

دراینجاباید بنکته‌ای که شاید توافق درباره آن در جلسات فعلی انجام نگیرد ، امابهرحال انجام شدنی است اشاره‌کرد . مشارکت باکمپانی های نفتی سهامدار کنسرسیوم در عرضه این نفت به‌بازارهای اختصاصی‌آنها وفعالیت‌مشترک در این بازارها است ، ایران مایل است مثل کمپانیهای‌نفتی بزرگ جهان چه بطور مستقیم و چه با شریک شدن وارداین بازارها گردد .

در این مشارکت از حمل و نقل‌گرفته تاتوزیع فرآورده‌های نفتی در پمپ بنزین همه‌رشته های تجارت و صنعت نفت‌مورد نظر است در هرصورت در قسمت تولید ایران از سال آینده تولید بیشتری خواهد داشت .

آخرین آمار منتشره حاکی است که در سال ۱۹۷۱روزانه ۹۹ هزار و ۷۳۷ بشکه نفت تصفیه شده آبادان، ۲۰۸هزار و ٤۱ بشکه نفت خام تحویل شرکت ملی نفت گردید. علاوه براقام فوق ۱۷٤٫۵میلیون تن نفت خام و قریب ۱۵میلیون تن نفت تصفیه شده از کشور بخارج صادر گردیده است‌این رقم در سال جاری به‌مرز ۲۱۰ میلیون تن و در سال آینده‌که اولین سال توافق است به رقمی حداقل ۲۳۰ میلیون تن خواهد رسید . رشد تولید نفت ایران حتی برای سالهای دور هم در همین کمیسیونها روشن خواهد گردید .

تصفیه

مسئله مهم دیگر تصفیه‌است در مورد تصفیه ایران به تصفیه روزانه ٤۲۰ تا ٤۳۰ هزار بشکه معترض است ودر این کمیسیونها رقم جدیدمیزان تصفیه آینده و احتمالا احداث تصفیه خانه‌جدید روشن‌میگردد وهمراه آن حداقل درآمدی‌که از هربشکه نفت تصفیه شده نصیب ایران میشود افزایش می‌یابد این قیمت فعلا ۵درصد بیشتر ازقیمت اعلان شده‌است

برای انجام این نظر فرمولی از طرف کمیسیون ارائه‌خواهد شد . کمیسیونها پس از آنکه کار خود را تمام‌کردندگزارشی که حاوی مواد مدون شده توافقنامه باشد به اجلاسیه عمومی میدهند و محافل نفتی برای پایان کار کمیسیونها و صدور اعلامیه نهائی زمان خاصی پیش بینی نمیکنند این کار بستگی به سرعت کار کمیسیونها و مسائل متنوع مطروحه در آن دارد .

«روباه» باعث کشف جنایت شد!

یك «روباه» که در حوالی روستای «سیلوانا»رضائیه‌توسط یك‌شکارچی مورد اصابت گلوله قرار گرفته‌بود موجب کشف یك جنایت گردید !

این روباه در دامنه کوهی درآن حوالی سرگرم کندن زمین با پنجه هایش بود که هدف گلوله‌شکارچی قرار گرفت پس از اینکه روباه به زمین در غلتید شکارچی بطرف حیوان رفت تا لاشه‌اش را بشهر انتقال دهد ولی با کمال تعجب مشاهده کرد که در همان محل دست انسانی از زیر خاك خارج شده است !

شکارچی بلافاصله جریان را به اطلاع‌ماموران ژاندارمری پاسگاه «سیلوانا» رساند . پزشگ قانونی و بازپرس در محل حاضر شدندو با حضور آنان جسد مرد سی و پنج ساله‌ای از زیر خاك خارج شد. تحقیقات بعدی ماموران‌نشان داد که این شخص «فرزند» نام داشته وچهل روزقبل بطورناگهانی ناپدید شده بود ! پزشگ قانونی نیز نظر داد که شخص مزبور بر اثر اصابت گلوله‌ای بمغزش‌کشته شده است .

ماموران دو چوپان باسامی ، «حسین سعادت» و «صالح خوش میرزاده » را باتهام قتل این شخص بازداشت کردند . مقتول اهل و ساکن رضائیه بود ، پرونده این جنایت در شعبه سوم دادگاه جنائی‌رضائیه تحت رسیدگی‌است.

هواپیماهای ایران به چین کمونیست پرواز میکنند

بقیه از صفحه اول

و ۷۰۷ دیگر را به ارزش نزدیک به هفده میلیون دلار به سازنده بوئینگ سفارش داده که‌همزمان باگشایش پروازها به خاوردور تحویل خواهند شد.

سپهبد علی محمد خادمی مدیر عامل شرکت هواپیمائی ملی ایران امروز در یک مصاحبه مطبوعاتی مطالب فوق را اعلام کرد و گفت سرمایه «هما» با خرید دو فروند هواپیمای جدید به ششصد میلیون تومان میرسد.

خادمی که‌در سالن کنفرانس‌ساختمان جدیدالتاسیس همادر مهرآباد با نمایندگان مطبوعات تهران سخن میگفت یادآوری کرد که هواپیمائی ملی ایران نخستین شرکت هوائی بین‌المللی خواهد بود که اجازه پرواز به دو شهر چین شانگهای و پکن را دریافت کرده و در عین حال بعد از «ائروفلوت» شرکت‌هوائی شوروی، نخستین شرکتی است که به پکن پرواز برقرار خواهد کرد. امتیازات مورد بحث در نتیجه قرارداد هوائی اخیری است که میان ایران و جمهوری خلق‌چین در کمتر از یکسال از برقراری روابط سیاسی میان دو کشور حاصل گردیده است .

«هما» که کلیه سرمایه آن‌متعلق به دولت است ، اینک در پایان دهه اول موجودیت‌خود قراردارد و کسب امتیاز منحصر به فرد، پرواز به پکن موفقیت این‌سرویس را تضمین میکند .

خادمی در همین مصاحبه فاش کرد که همزمان و یا با فاصله کوتاهی از برقراری پرواز های هفتگی «هما» به چین پرواز به توکیو نیز برقرار میشود . وی‌در این مصاحبه ازبرنامه دیگر «هما» در برقراری پرواز به استرالیا مطلبی عنوان نکرداما طبیعی‌است که تحقق این برنامه باتصمیم به خرید سه فروند کنکورد سوپر سونیک دارد .

«هما» که خدمت خود را از ده سال قبل با چهار فروندهواپیمای چهار موتوره و دو موتوره «دی. سی . ٦» و«دی . سی . ۳» آغاز کرد اینک مجهز به ۹ فروندجت بوئینگ است که عبارتند ازچهار فروند ۷۲۷ ، سه فروند ۷۳۷ و دو فروند ۷۰۷ . «هما» با تحویل گرفتن سه فروند هواپیمای ۷۳۷ در جریان جشن‌های دو هزار و پانصد ساله هواپیماهای چهار موتوره خود را از سرویس‌خارج خواهند کرد .

خرید کنکورد

مدیر عامل «هما» در زمینه تاریخ قطعی امضای قرار داد مربوط به خرید سه فروند «کنکورد سوپر سونیك» ، طرح مشترك انگلیس و فرانسه اشاره‌ای نکرد . اما گفت سه فروند کنکورد که ایران‌تصمیم نهائی به خرید آنان گرفته پس از تحویل، در پرواز های‌دور دست بسرویس گمارده خواهند شد .

هواپیمای کنکورد قرار است در تابستان ۱۳۵۳ رسما واردسرویس حمل ونقل تجاری‌گردد و ایران در ردیف‌نخستین کشورهائی‌است که شرکت هوائی خود را مجهز به این آخرین پدیده‌های مافوق صوت خواهد کرد.

هواپیما های بزرك

خادمی در زمینه امکانات خرید هواپیماهای غول پیکر گفت این مسئله همچنین در مراحل‌نخستین مطالعات قرار دارد بدان معنی‌که «هما» بررسی میکند در درجه‌اول آیا نیازمند این‌نوع هواپیما هست یا نه و در صورت مثبت بودن‌کی باید به تهیه یک یا چند فروند‌از آنها اقدام کرد و دیگر اینکه‌نوع هواپیمای مورد بحث چه‌باشد.

مدیر عامل هما در اینجا توضیح داد که در حال حاضر سه‌نوع از هواپیماهای مذکور در بازار وجوددارد . این سه نوع‌عبارتند از بوئینگ ۷٤۷ «جمبوجت» ، هواپیمای دی . سی . ۱۰ ساخت کمپانی داگلاس‌آمریکائی و ال۱۱ـ ۱۰ ساخت کمپانی لاکهید آمریکا. دو هواپیمای آخرین قرار است برای انجام پروازهای نمایشی به تهران بیایند .

مدیر عامل«هما»در قسمت‌دیگری از مصاحبه امروز خود به فعالیت های دیگر هما اشاره کرد و گفت این شرکت درحال‌حاضر هفته‌ای چهارده پرواز به مراکز اروپائی از تهران و آبادان صورت میدهد که چهارده پرواز آن به لندن ختم میشوند .

اتومبیل سواری پس از زیر گرفتن چندنفر وارد یك خانه شد !

نیمه‌شب گذشته اتومبیل‌سواری شماره ٤۳۳۲۹ براندگی حاج عبداله رفیعی هنگام گذشتن از خیابان فرح گرگان بعلت سرعت زیاد از مسیر خود منحرف شد و پس اززیر گرفتن چند نفر که از پیاده‌رو می ـ گذشتند دیوار خانه‌ای رافرو ریخت و سپس متوقف شد ! گزارش خبرنگارما درگرگان حاکیست :

در این حادثه شخصی به‌نام محمد یوسفی که در پیاده‌رو خوابیده بود کشته شد و دونفر دیگر نیز جراحاتی برداشتند .

مسابقات والیبال دانشگاهها

نتایج هشتمین دور مسابقات والیبال دانشگاهها و موسسات‌عالی کشور که‌دیروز در بابلسر برگزار شد باین شرح است :

مدرسه عالی علوم اقتصادی و اجتماعی بابلسر با دانشگاه‌جندی شاپور صفر بر۲ به‌نفع جندی ـ شاپور مدرسه عالی مدیریت گیلان با دانشگاه مشهد صفر بر ۲به‌نفع دانشگاه مشهد دانشکده پلی‌تکنیک تهران بادانشگاه تهران صفر بر۲ بنفع‌دانشگاه‌تهران‌دانشگاه پهلوی‌با دانشگاه ملی صفر بر۲ به نفع پهلوی .

دانشسرایعالی با دانشگاه تبریز صفر بر۲ به نفع دانشسرایعالی دانشگاه اصفهان با دانشگاه علم وصنعت تهران۱ بر۲ بنفع‌دانشگاه علم و صنعت.

پیش بینی هوا

هوای کرانه های دریای مازندران‌کمی تاقسمتی ابری‌که در استان گیلان برمقدار ابرها افزوده خواهد شد .

هوای‌استان خوزستان‌صاف، گاهی غبار آلود، هوای استان های فارس کرمان و سیستان و بلوچستان و جزایر تنب و ابوموسی کمی ابری در بعضی نقاط نیمه ابری و غبار آلوده خواهد بود .

هوای تهران کمی ابری و هوای بقیه نقاط ایران صاف و همراه با مقداری ابر خواهد بود .

گرمترین نقطه در ۲٤ ساعت گذشته مسجد سلیمان باحداکثر ٤۸ و حداقل ۲۹ درجه و خنك ترین نقطه سقز با حداکثر ۳۷ وحداقل ۱٤ درجه بوده است حداکثر درجه حرارت دیروز تهران ۳۹ و حداقل ۲٦ درجه بوده است .

۲ دختر تهرانی در دریای شمال غرق شدند

صبح امروز ۲ دختر تهرانی بنامهای راضیه پاك ضمیر۲۷ ساله و مهناز پورهادی ۱۳ساله هنگام آبتنی در دریای «سرداب رود» چالوس غرق شدند .

بازی با تفنك دختری را بکشتن داد

شیراز ـ دختر بچه یازده ساله‌ای بنام «فهیمه زارع» در شیراز هدف گلوله تفنگ قرار گرفت و کشته شد.

«فهیمه» با برادر وخواهران خود در خانه سرگرم بازی با تفنگ شکاری پدرشان بود که این حادثه رخ داد .

اتاق اصناف ماه آینده گشایش می‌یابد

★ ۳۰ اتحادیه به عضویت اطاق اصناف درآمدند

اتاق اصناف در نیمه اول شهریور ماه گشایش می‌یابد. آئین‌نامه ویژه‌ای برای مراسم گشایش و اولین اجلاس آن تهیه شده است .

خبرنگار ما گزارش میدهد دیشب‌ستاد مرکزی‌انتخابات اصناف تشکیل جلسه داد وبه بررسی و شور پیرامون امور جاری‌تشکیل اتحادیه‌های‌جدید صنفی پرداخت .

خبرنگار ما درگزارش خود اضافه کرده است : در جریان انتخابات اخیر اتحادیه های صنفی و باتوجه به قانون نظام‌صنفی حدود ۳۰ اتحادیه که‌قبلا وابسته‌به اتاق‌بازرگانی بوده‌اند ، اینك به عضویت‌اتاق اصناف درآمده‌اند .

موضوع دیگری که در اجلاس دیشب ستاد مرکزی انتخابات اصناف مطرح شد محل اتاق اصناف بود که مقرر گردید محل سابق اتاق‌صنایع و معادن واقع در خیابان تخت‌جمشید برای محل اداری اتاق اصناف واگذار شود . در این مورد گزارشی تسلیم آقای هویدا نخست‌وزیر شده است.

اساسنامه

خبرنگار ما در گزارش خود می‌نویسد : وزارت کشور اساسنامه‌ای برای تشکیل اتحادیه های جدید اصناف تدوین کرده است در این اساسنامه پیش‌بینی شده‌است که افراد هر اتحادیه به هنگام دریافت کارت عضویت مبلغی بعنوان ورودیه و حق عضویت ماهانه از تاریخ رسمیت‌اتحادیه به‌تشخیص هیات‌مدیره اتحادیه پرداخت و قبض رسید دریافت خواهند کرد.ضمنا اگر اعضاء هیات مدیره اتحادیه ها ، هر یك سه‌جلسه متوالی‌یا ۵جلسه متناوب از حضور در جلسات عادی یا فوق‌العاده خودداری کنند ، اتاق اصناف ظرف ۱۵ روز به غیبت آنها رسیدگی و اگر غیرموجه تشخیص داده شدند ، از عضویت در هیات مدیره معاف خواهند شد .

امشب تیم کشتی فرنگی انتخاب میشود

در پایان جلسات کمیته فنی فدراسیون کشتی ، رمضان‌خدر به عضویت تیم ملی ایران در وزن ۵۷ کیلو برای‌شرکت در بازیهای المپیك ۱۹۷۲ ـ مونیخ انتخاب شد .

برزگرجانشین فرهنگدوست

در مورد وزن ٤۸ کیلوگرم نیز تصمیم گرفته شد که ابراهیم جوادی قهرمان جهان‌با کرامت زرنك و بیطرفان مسابقه بدهد و سپس در برابراسلامی قرار گیرد . جوادی نیز در صورت پیروزی بر قهرمانان نامبرده به المپیك اعزام خواهد شد . در وزن ۷٤ کیلوفرهنگ دوست صاحب عنوان قهرمانی تیم ملی که به علت ناراحتی گردن از این مسابقات دوربود، جای خود را باحتمال زیاد به برزگر خواهد داد .

برزگر برای تصاحب پیراهن تیم ملی باید بترتیب دو حریف خود بزرگی و کرمانشاهی را شکست دهد .

خرمی در صف ملی

در وزن ۹۰ کیلو کرم نیز خرمی به عنوان قهرمان این وزن انتخاب شد و به چهار کشتی‌گیر فیلی برگزیده تیم ملی اضافه گردید . در وزنهای سنگین و فوق سنگین ،انوری و فیلابی که هم‌اکنون در مسافرت خارج بسرمی برندباید با قهرمانان اول تا سوم‌مسابقات اخیر قهرمانی ایران ،مسابقه دهند .

تیم کشتی فرنگی

دیشب در مسابقات کشتی فرنگی انتخابی المپیك ، قهرمانان وزن های ۹۰ کیلو و مافوق سنگین برگزیده شدند. در وزن ۹۰ کیلوگرم ، کریمی و مشتاقی مشترکا مقام اول رابه دست آوردند .

همچنین در فوق سنگین وزن عبدالرضا سنگوند از خوزستان به عنوان کشتی‌گیر برگزیده این وزن انتخاب شد .

در مسابقات دیشب ۳٤ نفر از کشتی گیران در دو دوره‌حذف شدند . علیزاده کشتی‌گیر معروف دربرابر رحیم قصاب‌پاك مسابقه بسیار هیجان‌انگیز برگزار کرد که به نتیجه مساوی انجامید .

علی‌آبادی کشتی‌گیر معروف دیگر تیم ملی نیز نبردهیجان‌انگیزی با تمساب‌نیا انجام داد و حریف خود را ، ضربه فنی کرد .

این مسابقات امشب به‌پایان می رسد و قهرمانان تیم کشتی فرنگی ایران برای شرکت در بازیهای المپیك مونیخ‌برگزیده خواهند شد .

سفر در این جاده ها موی مرا سفید کرد

خبرنگاران ناشناس اطلاعات همه جا هستند

کنترل ماشین را از دست راننده خارج میکند و او را که همراه دیگران مسافرت میکند ، به کام نیستی میکشاند .

ساعت ۸ و نیم در کرج بودم. در ابتدای خیابان قزوین ، در شهر کرج ، ایستادم تا وسیله‌ای پیدا کنم و بقیه ماموریت خودم را ادامه دهم .

در حدود ۲ ساعت در این خیابان ایستادم و به هر وسیله نقلیه عمومی که از جلویم عبور میکرد علامت توقف دادم تا شاید مرا سوار کنند ، ولی رانندگان

در جاده های کشور ما چه میگذرد ؟

روزی نیست که چند خبر ناگوار از حوادث رانندگی در جاده ها نخوانیم و یا نشنویم . چرا باید این حوادث روی بدهد ؟ و چرا ما نتوانیم تلفات ناشی از حوادث رانندگی در جاده های خارج از شهر کشورمان را به حداقل ممکن کاهش دهیم ؟

شکنیست این حوادث از دو عامل انسانی و طبیعی ناشی میشود . در تعدادی از این قبیل تصادف ها، بی‌احتیاطی رانندگان و عدم کنترل دقیق نحوه رانندگی در جاده‌ها از طرف ماموران مسئول عامل اصلی بروز حادثه است ، و در تعداد دیگر ، وضع طبیعی جاده ها ...

برای شناسائی دقیق عواملی که موجد بروز این قبیل حوادث رانندگی است ، یکی از خبرنگاران ناشناس ما در کسوت یک مسافر عادی ۱۵۰۰ کیلومتر در طول قسمتی ازراه های درجه اول کشور سفر کرد و از خطراتی که درجاده ها بکمین مسافرین نشسته ، گزارشی نوشته که امروز آخرین قسمت آن از نظر شما میگذرد :

جاده تهران ـ قزوین‌را میتوان یکی از پرفرتوآمدترین جاده‌های ایران نامید . این جاده که از تهران ۱۵۰ کیلومتر فاصله دارد از شهر صنعتی کرج ـ هشتگرد آبیک میگذرد و به سه سمت ایران : رشت (در شمال) تبریز و کرمانشاه (در غرب) و اهواز (درجنوب) منتهی میشود .

به علت نزدیکی‌قزوین به تهران که با سواری در حدود کمتر از ۲ ساعت و با اتوبوس در مدت ۳ ساعت میتوان این فاصله را طی کرد ، عده زیادی از کسانی که ساکن تهران هستند و محل کارشان در قزوین است روزی‌دو بار ـ صبح زود و عصر ـ خود را به قزوین و تهران میرسانند و با کوچکترین فرصت و تعطیلی که پیش می آید قزوینی های مقیم تهران هم راهی دیارشان میشوند تا ضمن دیدار از خویشاوندان روزی را دور از جنجال و سرو صدا بگذرانند و این دو موضوع مزید بر علت شده است و درآغاز پایان تعطیلات، برشلوغی ترافیک این جاده می‌افزاید .

جاده کرج ـ قزوین برخلاف جاده‌چالوس ـ کرج که‌کوهستانی است دردشتی‌وسیع‌کشیده‌شده‌است واین‌یکدست‌بودن جاده رانندگانی را که تازه‌کارند ، به هوس تند راندن‌میاندازد وهمین‌سرعت‌است‌که همه آنها ، وقتی ازمقصد من که شهر قزوین بود ، با خبر میشدند با این بهانه که « جا » ندارند ، از سوار کردن من خودداری می کردند .

بالاخره یک بنز سواری شخصی ، که راننده‌اش همراه خانواده خود عازم زنجان بود، مراهم برای رساندن به قزوین سوار کرد .

رانندگی باچشم بسته !

خطر مهم رانندگی در جاده قزوین در هنگام شب، گذشته از سرعت زیاد ، که در هر جاده‌ای از علل مهم تصادف است ، مسئله نور بالا است . در این جاده ، بعلت صاف و هموار بودن آن ، گاهی نور چراغ ماشین‌از یک کیلومتری میتواند مزاحم‌رانندگی راننده طرف مقابل باشد و اگر این راننده نتواند بموقع چراغ ماشین را خاموش ـ روشن کند ، هرآن امکان تصادف پیش می آید .

از علل دیگر تصادف در این جاده ، چه هنگام روز و چه هنگام شب ، سبقت های غیر مجاز است . راننده‌ای که‌قصد سبقت دارد ، بدون توجه به فاصله‌ای که با ماشین مقابل دارد، به چپ می پیچدوهنگامی متوجه میشود راه عبور ندارد که دیگر کاری از دستش ساخته نیست .

هنوز بیش از ۵۰ کیلو متر از کرج دور نشده بودیم (در منطقه زرین دشت) که مورد اول ، درباره خود ماپیش آمد : اتومبیلی که بعدامعلوم شد سواری شخصی است ، بدون‌توجه به‌علامات وچراغهای مکرری که راننده‌برای متوجه کردن او میزد ، چون برق از کنار ما گذشت . در این وقت اتومبیل‌مابرای احترازازبرخورد باآن کاملا در سمت راست جاده قرار گرفته بود .

درباره جاده تهران قزوین در بین رانندگان قدیمی این خط «لطیفه‌ای» رایج است که می گویند :

فلان راننده یک مجله صد صفحه‌ای خرید و تا برگ‌آخرش را در راه تهران قزوین هنگام رانندگی خواند ! ولی همین رانندگان از دست رانندگان شخصی ، دل خونی دارند. آنها میگویند : ما میتوانیم با چشم بسته در این جاده رانندگی کنیم ، ولی این را هم میدانیم که‌باید مواظب‌باشیم تادیگران بما نزنند .

جاده قزوین تهران ، به نسبت تعداد وسایل نقلیه‌ای که در آن رفت و آمد دارند ، باریک‌است.

ساعت ۵ دقیقه به ۱۲ شب را نشان میداد که در خیابان اصلی شهر قزوین،درجلوی‌مسافرخانه‌ای توقف کردیم . پنجاه ریال بابت کرایه به راننده پرداختم ووارد مسافرخانه شدم .

کاری پسندیده در جاده قزوین‌ـ‌همدان

صبح فردای آن شب(روزجمعه) خسته از خواب بیدارشدم وخودم را به جاده‌ای‌که قزوین‌رابه‌همدان وکرمانشاه متصل می کند رساندم ومنتظر ایستادم . ساعت ۵ره صبح بود . چندنفر دیگر هم مثل من منتظر اتوبوس بودند تابه رشت ، زنجان یاهمدان‌وکرمانشاه بروند .

ساعت ۷ بود که اتوبوسی رسید وهمراه ۶ نفر دیگر به مقصد کرمانشاه سوار آن شدم .

جاده قزوین همدان بطول ۲۴۸ کیلو متر آسفالت‌خوب و یکدستی دارد . در این جاده تا جایی که امکان داشته است ، برای حفظ جان کسانی که از آن عبور می‌کنند وسایل ایمنی فراهم شده است . علامات پارکینگ وساختن شانه اضافی در کنار جاده ، برای ایستادن‌اتومبیل‌ها درفواصل معین ، از کار های پسندیده در جاده هاست .

راه قزوین ـ همدان‌راطبق زمان تعیین شده از طرف پلیس راه بایستی در سه ساعت و نیم طی کردواتومبیل ما که‌ساعت‌خروجش از پاسگاه پلیس راه قزوین ۷و۲۲ دقیقه بود ، ساعت ۱۱ و ۲۰ دقیقه به همدان رسید یعنی نیم ساعت تاخیر داشت که آنهم‌بعلت توقف در بین راه برای صرف صبحانه بود .

در پاسگاه پلیس راه‌همدان ، ضمن کنترل سرعت راه قزوین همدان ، برای راه کرمانشاه‌هم‌ـ ساعت زده میشود .

اخطار با آتش !

مسیر همدان ـ کرمانشاه که ۱۹۰ کیلو متر طول دارد ، از راههای پرپیچ و خم کشور است. منطقه اسدآباد که دارای گردنه های فراوانی است در زمستان رانندگی را برای رانندگان مشکل ومصیبت بار میکند .

در این جاده که دردست تعمیر بود، چندین جاده‌انحرافی‌کوچک درست شده بود که جملگی در کنار پلهای دردست تعمیرقرار داشتند . اما وسیله‌ای که راننده را متوجه این موضوع میکرد ، منحصر به یکیادوتابلوی شیرینگ کوچک و یک پرچم یا پارچه‌قرمز رنگ بود که وقتی بادنمی وزید ، از آن ، چیزی بیش از یک چوب بنظر نمی آمد . ولی در شبهای توجه‌دادن به رانندگان از آتش استفاده میشد !!

درکیلومتر ۳۰ تا ۴۰ این جاده، برای اضافه کردن به شانه کنار آن ، مقداری خاک و شن ریخته بودند که قسمتی از عرض جاده بوسیله این شنها گرفته شده بود وجاده را تنگ میکرد ، ولی در این ناحیه از کارگر خبری نبود. عموما آسفالتکاری‌در جاده های ایران ،چه تعمیر جاده باشد وچه آسفالت اساسی ، همیشه باکندی کار همراه است . البته دربعضی موارد ، مثلا در مورد پایه‌سازی پل ، برای خشک و محکم شدن قسمت های ساخته شده به زمان احتیاج هست ، امادرمورد‌مذکور، نمیتوان بهانه‌ای جز سهل‌انگاری مسئول مربوط را قبول کرد که باریختن خاک و شن در کنارجاده از شرایط ایمنی جاده کاسته است . متاسفانه‌از این نوع‌سهل‌ـ انگاری‌ها را من درجاده هراز ، جاده چالوس و این جاده،فراوان به چشم دیدم .

درایستگاه‌اسدآباد برای‌صرف ناهار توقف‌کردیم . پس‌ازصرف غذا عازم کرمانشاه شدیم . در قسمت های دیگر این جادهٔ هم کارگران مشغول کار بودند .

اتوبوس حامل ما با نیم ساعت تاخیربه‌پاسگاه پلیس راه‌هرسین کرمانشاه رسید . پیمودن‌فاصله آنجا تا شهر هم‌یکربع طول کشید و ساعت ۳ وارد شهر کرمانشاه شدیم .

در ابتدای خیابان شاهپور کرمانشاه ،از دفتر یک شرکت مسافر بری برای ساعت ۵ره به مقصد تهران یک بلیط به‌مبلغ ۱۳۵ ریال خریدم و چون دو ساعت وقت داشتم ، به گردش در شهر پرداختم .

کنترل بیهوده

در جریان بازگشت‌من‌به‌تهران ازمسیرجاده کرمانشاه‌ـ همدان‌ـ قزوین ، حادثه مهمی روی نداد. یک شب در تهران استراحت کردم و روز بعد عازم سفر به اراک شدم .

سفر من به اراک،از نظر خودم خطرناک ترین قسمت ماموریتم بود ، زیرا که برای رسیدن به اراک می بایست در جاده قم‌سفر کنم و این جاده به راستی یک قتلگاه واقعی است که خدامی داند تاکنون چند نفر درآن قربانی شده‌اند .

ساعت یک و سی دقیقه بعداز ظهر بوسیله‌یک‌اتوبوس مسافر بری آخرین قسمت سفرم را شروع کردم . از گاراژ تا سی کیلومتری جاده تهران ـقم ، اتوبوس آهسته پیش میرفت و من گه‌گاه ، لاشه های درهم پیچیده شده‌اتومبیل های‌تصادف کرده را در کنار جاده میدیدم.

وقتی به قسمتی از جاده‌تهران‌ـ قم ، که‌آن سوی دریاچه نمک کشیده شده رسیدم ، اشک چشمانم را خیس کرد.زیرا چند سال قبل در اینجا چند نفر از عزیزان من‌دریک حادثه‌رانندگی کشته شده بودند . حدود ده کیلو متر پائین تر از این‌محل، یاد حادثه تلخ دیگری در ذهنم زنده شد .

در مهرماه‌سال گذشته،هنگامی که از سفر اصفهان به تهران مراجعت میکردم ، دراین‌جاناظر جان دادن سه انسان بودم .

اتومبیل حامل آنها ، بواسطه تاریکی و نیز موقعیت بد جاده با یک کامیون‌تصادف کرده‌بود. اتومبیل سواری به زیر شاسی کامیون رفته بود ، و ناجیان نمیتوانستندبه مجروحین‌اتومبیل سواری کمک کنند .آنهامنتظر رسیدن جرائقال بودند ، اماقبل از رسیدن جرائقال،هر سه‌سرـ نشین اتومبیل مردند ... و من شاهد لحظات دردناک مرگ آنها بودم .

بازگشت به‌تهران

همچنانکه گفتم بایک ساعت‌و نیم‌تاخیر به اراک رسیدیم ،من پیاده شدم‌واتوبوس بامسافرین ناراحت ،ورانندهٔ خواب آلود و خسته‌اش عازم مقصد خود ، نمیاندشد .

آن شب ، ونیم روز بعد ،در اراک ماندم ، وفردا ساعت دو بعد از ظهر بوسیله یک اتومبیل عازم تهران شدم.

این‌بار راننده‌ای اتوبوس را هدایت می کرد که‌گوئی‌باباد مسابقه میدهد. باآخرین سرعت ممکن میراند و از همه‌وسائط نقلیه‌جلوی خود ، بابی احتیاطی کامل سبقت میگرفت .

جاده اراک ـقم ، خلوت‌بود و بهمین جهت بی احتیاطی های راننده زیاد دلهره‌آور نبودامـا وقتی به‌جاده قم‌ـ تهران‌رسیدیم، وراننده گستاخانه تر از قبل‌به رانندگی ادامه داد ، وحشت مرگ لااقل وجود من یکی رافرا گرفت . نمیدانم دیگر مسافرین چه‌احساسی داشتند ، اما من واقعا میترسیدم و گمان میکنم حق‌هم داشتم . زیراتاکنون‌صد هاگزارش از حوادث هولناک رانندگی در این جاده خوانده‌ام و شنیده‌ام.

اتوبوس‌باسرعت پیش رفت و پیش‌رفت تا به‌قهوه‌خانه کوشک‌ـ نصرت رسید . اتوبوس راهی راکه‌باید در سه‌ساعت می‌پیمود، در دوساعت طی کرده بود .و حالارانده آن مثل همه‌راننده های اتوبوس های بیابانی دیگر اتوبوس را جلوی قهوه خانه متوقف می کرد تا باصطلاح‌وقت اضافی‌رابکشد !

نیمساعت بیهوده در قهومخانه نشستیم وبعد بار دیگر سوار اتوبوس‌شدیم . راننده بازمدتی سریع و دیوانه‌وار راند ، اما در نزدیکی پاسگاه پلیس راه، ناگهان از سرعت اتوبوس کاست و با حرکتی لاک پشتی راه راادامه داد ... آخر او هنوز هم‌وقت اضافی‌داشت!

وقتی‌جلوی پاسگاه پلیس راه رسیدیم ، هنوز یک ربع وقت اضافی موجود بود . یعنی‌علیرغم همه‌وقت‌کشی ها، راهی راکه باید در۴ساعت‌طی‌می‌شد،درسه ساعت‌وچهل‌و پنج دقیقه پیموده بودیم . وتاسف‌آورتر اینکه ، پلیس راه به خاطر همین ۱۵ دقیقه اضافه وقت‌هم از راننده توضیحی نخواست !

یک پیشنهاد

بهر حال ، به تهران رسیدیم. سفر من تمام شده بود ، اما مطمئنم ، سفر در جاده قم ، چندتار دیگراز موی مراسفید کرده‌است !

میدانید ، من یک‌روزنامه‌نگارم وبه‌اقتضای شغلم ، زیادسفرمی کنم . آنچه‌دراین‌سفرهای‌مکرر دیده‌ام‌و خطرات متعددی که با آنها مواجه شده‌ام و غالبا به‌طرز معجزه آسائی از آنها جان به سلامت بدربرده‌ام ، سبب شده است ، مو هایم‌زودتر از حد معمول شروع به‌سفیدشدن کند.

این‌اغراق نیست ، عین حقیقت است . سفر در جاده‌های‌ایران، واقعا خطرناک است ، واین‌را مردمی میدانند که هم زیادسفر میکنند و هم محتاط و باریک‌بینند.

اگر در این گزارش تکیه‌من بر عوامل طبیعی ، که موجب بروزحوادث رانندگی میشود، کم‌بودبه‌این علت است که‌رفع معایب طبیعی جاده ها،زمان‌لازم دارد، حال آنکه ، ازبین بردن عوامل انسانی ، سریعا امکان پذیراست وپیشنهاد خلاصه من، دراین‌زمینه این‌است‌که :

بجای‌نحوه فعلی کنترل سرعت وسائط نقلیه‌درجاده ها ، همچنان که‌درسایر ممالک رسم‌است ، گروهی از افراد پلیس راه‌مجهز به موتوسیکلت شوندواین‌گروه در مناطق مختلف‌جاده هااستقرار یابندو طرز رانندگی رانندگان همه‌وسائط نقلیه ، چه‌خصوصی وچه‌عمومی ، رادرطول جاده‌ها دقیقا تحت نظربگیرند ومتخلفین رابه‌شدیدترین وجه مجازات کنند.

این‌برنامه‌رااجرا کنید ، قول میدهم تعداد حوادث رانندگی جاده ها لااقل به نصف میزان فعلی کاهش یابد.

نتیجه !

حد ممکن به‌سمت چپ‌پیچانده واتومبیل را در سرپیچ‌بوسط‌جاده هدایت کرده‌بود . راننده این‌کامیون نیز برای فراراز برخورد باآن‌وسیله ، فرمان را ناگهان بسمت‌راست پیچانده و چون وضع طبیعی جاده همانا مناسب‌است ، نتیجه‌آن شده که‌درعکس‌می‌بینید.

ناگهان اتومبیلی از سر پیچ مقابل پیداشد . راننده سریع میراند ، بنحوی که برای‌احتراز از سقوط به‌پرتگاه فرمان راتا

کودکی بی‌سرپرست برای یافتن اقوام خود از شمال افریقا به جنوب این قاره بزرگ سفر میکند و اینست ماجرای سفر پرمخاطره و هیجان‌انگیز او . . .

آغاز هفته‌چهارم
نمایش در سینما

سینه‌موند

فیلمی که‌کودکان ، نوجوانان و بزرگسالان بیک‌اندازه از تماشای آن لذت خواهندبرد

ادوارد روبنسون رابینسون
هری کوربت
و کودک هنرمند :
فرگوس مک لیلاند
در فیلم سینما سکوپ و رنگی

سامی
به جنوب میرود

آغاز دومین هفته نمایش‌درسینما

پارامونت

اولین فیلم کمدی سکسی وسترن سینمای‌آمریکا

جیمز استوارت . هنری فاندا
در فیلم پاناویژن و رنگی
دو کابوی در شاین

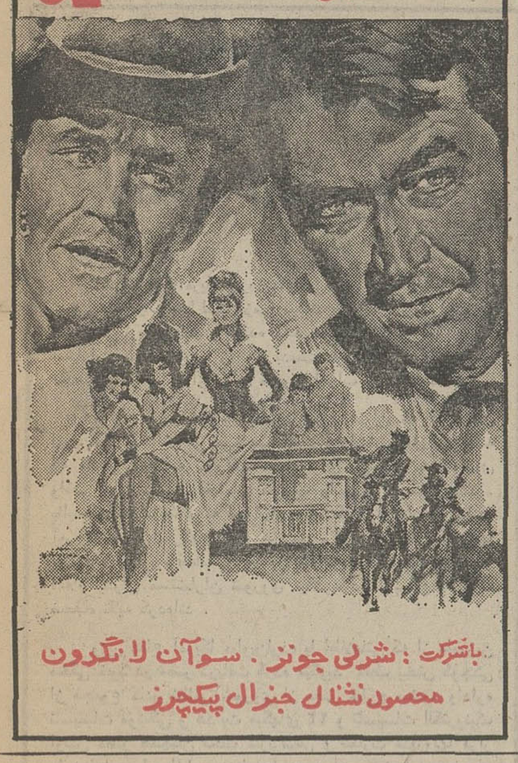

باشرکت : شرلی جونز . سوآن لانگدون
محصول نشنال جنرال پیکچرز

یک فیلم قشنگ ، زیبا ، تماشائی و سرگرم کننده

ازامشب

بطور انحصاری فقط در

سینماهمای

فیلمی که در تمام خاورمیانه بااستقبال بی‌نظیر تماشاگران روبرو گشته و بالاترین فروش‌ها را بدست آورده است .

محصول ۱۹۷۲ سینمای مصر ـ جدیدترین آهنگهای دلپذیررا باصدای گرم «صباح» خواننده مشهور مصردراین فیلم بشنوید

ایرانین اکسپرس

تجربیات چندین ساله ایرانین اکسپرس درتنظیم برنامه‌های مسافرتی امسال در: سرویس خوب. هتلهای درجه یک راهنماهای با تجربه
ودرنتیجه برنامه‌های بهتر خلاصه شده‌است

تورابتکاری ما
۴ هفته در ۴ شهر اروپا
مدت ۳۰ روز
تاریخهای حرکت ۱۲ ـ ۲۷ مرداد ،
۱۰ شهریور
دیدار از شهرهای هامبورگ ـ لندن ـ پاریس ـ رم
قیمت ۶۸۵۰ تومان
برای آنها که میخواهند شهرها را بهتر ببینند

تور سنتی ما
گردش تابستانی اروپا
مدت ۲۰ روز
تاریخهای حرکت ۱۸،۶ مرداد
دیدار از شهرهای نیس ـ بارسلون ـ ژنو ـ پاریس ـ لندن ـ آمستردام ـ هامبورگ ـ رم ـ بیروت
قیمت ۷۶۰۰ تومان
برای آنها که مایلند شهرهای بیشتری رابببینند

تور منحصر بفرد شهرما
گردش در شمال و جنوب اروپا
مدت ۴۴ روز
حرکت ۴ مرداد
دیدار از شهرهای نیس ـ بارسلون ـ ژنو ـ پاریس ـ لندن ـ آمستردام ـ اسلو ـ استکهلم ـ کپنهاک ـ هامبورگ ـ وین ـ رم ـ بیروت .
قیمت ۹۲۰۰ تومان
برای آنها که تعطیلاتشان بیشتر است

تجربیات ایرانین اکسپرس در خدمت تعطیلات شماست
کلیه قیمتها باقساط دوساله دریافت میشود
خیابان ویلا شماره ۶ تلفنهای: ۴۹ ـ ۸۳۴۰۴۶

اصفهان : چهارباغ ـ شماره ۱۹۷ ایران تراول تلفن : ۲۳۰۱۰
شیراز : زند ، نبش شاپور ـ شماره ۶ ـ مرکز جهانگردی پارس تلفن : ۵۷۵۱

سرمقاله

مذاکرات نفتی تهران

مذاکرات ایران و کنسرسیوم که از دیروز در تهران شروع شد، طی این چند روزه موضوع بحث و تحلیل و تفسیر اغلب خبرگزاریها و رادیوها و مطبوعات بین‌المللی بوده است .

درباره این مذاکرات و هدف آن مفسر نفتی «اطلاعات» دیروز و پریروز طی دو گزارش مشروح ، نکات جالبی را در معرض اطلاع خوانندگان عزیز ما قرار داد و مشخص کرد که گفتوگوها حول چه موضوعاتی دور میزند .

در حقیقت ، مذاکرات نفتی تهران مسبوق‌است به تبادل‌نظرهایی که‌بهنگام اقامت شاهنشاه‌ایران در «سن‌موریتس» ضمن‌شرفیابی‌روسای کنسرسیوم صورت گرفت و موارد آنرا ، شاهنشاه طی مصاحبه با نمایندگان مطبوعات و رادیو ـ تلویزیون در لندن خاطرنشان فرمودند .

قرارداد ایران و کنسرسیوم که در سال ۱۹۵٤ بتصویب رسید تا سال ۱۹۷۹ اعتبار دارد و پس از آن برای سه نوبت‌و هر نوبت پنج سال قابل تمدید است . معهذا طی سالهایی که از زمان تصویب و اجرای قرارداد میگذرد در موارد گوناگون ، مقررات قرارداد مورد تجدیدنظر قرار گرفته و الان اگر ضوابطی که در روابط ایران و کنسرسیوم ملاک عمل است با قرارداد مصوب ۱۹۵٤ مقایسه شود ، تفاوتهای فاحشی به چشم خواهد رسید .

این تغییرات که براساس دعاوی و نظریات حق‌طلبانه ایران ، در خلال تماسها و مذاکرات متناوب صورت گرفته ، به‌کنسرسیوم امکان داده است در محیط سالم و خالی از دغدغه‌یی فعالیت خودرا ادامه دهد . چون هرگونه قول و قرار و عهدنامه و قراردادی درمحیط مناسبات انسانی تا وقتی‌مبتنی بر موازین حق و عدالت باشد اعتبار خود را حفظ میکند و نافذ و قائم باقی میماند والا اجرای آن با مشکلات و دردسرها و تشنجات روبرو خواهد شد. همچنانکه قرارداد نفت ایران با شرکت سابق نفت ، دچار چنین سرنوشتی بود و عاقبت هم عمر طبیعی پیدا نکرد .

قرارداد ۱۹۵٤ در شرایطی به امضاء رسید که از لحاظ ایران نوعی موقع اضطراری بشمارمی‌آمد وهمچو قراردادی طبعا نمیتوانست منافع حقه ایران را از منابع نفتی حوزه کنسرسیوم تامین کند . درعین‌حال که ایران به میل و اختیار پای قرارداد امضاء گذارده و در قبول آن به مقتضای مصلحت خود رفتار کرده بود .

با اینحال ، درسایه یک سیاست اصیل‌ملی که به‌ابتکار شاهنشاه طرح شده بود و معظمله شخصا در تحقق و اجرای آن نظارت‌داشتند تدریجا ایران موفق شد موافقت کنسرسیوم را نسبت به نظریات و درخواستهای مشروع خود جلب کند و ترتیبی فراهم آورد که با گذشت زمان ، هرچه بیشتر جوانب حق و عدالت در قرارداد بیشتر ملحوظ شود و ایران حقوق و امتیازات قابل توجهی از منابع نفت خود در حوزه کنسرسیوم بدست آورد .

نتیجه آنکه پس از حدود بیست سال، طرفین میتوانند درمحیطی معقول و منطقی ، فارغ از تشنج و جنجال مذاکرات تازه‌یی را درباب نفت و تعدیل باز هم بیشتر قرارداد بنفع کشور صادرکننده آغاز کنند. مذاکراتی که امید زیادی به نتایج آن وجود دارد .

هدفی که ایران در مذاکرات نفتی تهران دنبال میکند بزبان ساده تحصیل حقوق بیشتری است چه از طریق افزایش قیمت و چه ازطریق افزایش تولید .

این گفتوگوها که اساس آن در جریان شرفیابی روسای کنسرسیوم در سن‌موریتس مورد مطالعه و توافق اصولی قرار گرفته، حاکی از وضع استثنائی ایران است در جامعه کشورهای تولیدکننده نفت و موقع خاصی که کشور ما تحت رهبری خردمندانه شاهنشاه در قبال کمپانی‌های نفتی احراز کرده است .

اگرچه مذاکرات فعلی اختصاصا و بطور دوجانبه بین ایران و کنسرسیوم جریان دارد و همانطور که گفتیم موقع استثنائی ایران ، موفقیت آنرا تضمین میکند ولی به‌احتمال‌بسیار بعدها سایر کشورهای تولیدکننده نفت نیز خواهند توانست از ثمرات پیشقدمی و پیش‌آهنگی ایران بهره‌مند شوند .

شبی که سادات به گریه افتاد

از : فرانس‌سوار
ترجمه : رضا عقیلی

ناگهان ژنرال های ارتش در خانه سادات اجتماع کردندو گفتند آقای رئیس‌جمهوری: روسها باید بروند

بازگشت مشاوران نظامی شوروی به کشورشان بنا بتقاضای سادات همچنان ادامه دارد . اطلاعات واصله از منابع مطلع ، پرده از ماجرای آخرین صحنه‌ای که سادات راوادار به جدائی از اتحاد شوروی کرد ، برداشت و معلوم شد براثر فشار و توطئه ژنرال های مصری بودکه رهبر مصر در شب سیزدهم ژوئیه تصمیم نهائی رااتخاذکرد. واینک ماجرای مواجهه بین سادات و ژنرال ها در آن شب تاریخی

سادات رئیس جمهوری مصر براثر فشار نظامیان که در راس‌آنهاژنرال صادق وزیر دفاع قرار داشت ، مجبور شد تصمیم به اخراج کارشناسان شوروی بگیرد . همه ماجری در شب سیزدهم ژوئیه اتفاق افتاد. نگهبانانی که جلوی منزل رئیس جمهوری پاسداری میکردند ، از مشاهده یک ردیف اتومبیلهای لوکس ارتشی که پشت سرهم مقابل منزل توقف کردند دچار بهت وحیرت شدند. مردی که از اولین اتومبیل پیاده شد ژنرال محمد سعد فرمانده ارتش دوم مصر بود که بدنبال‌او ژنرال رفعت افسر عالیرتبه ارتش هوائی از همان اتومبیل خارج شد.

سرهنگ صادق «هم اسم وزیر دفاع» فرمانده واحد زره‌پوش‌اختصاصی عبدالناصر که باواحدش در قاهره متوقف بوده ، نیز آنجا حضور داشت . سادات از مشاهده او تعجب‌کردو پرسید :

ـ «حضور شما در اینجا چه معنی‌میدهد؟»

نظامیان که تازه وارد شده بودند ، بطور ناگهانی جواب دادند :

ـ «آقای رئیس جمهور تاخیرجایز نیست . روسها باید از مصر بروند . در حال حاضر سربازان وافسران ما بیشتر ضد روسی هستند تاضد اسرائیلی.بفرمائید اینهم تقاضا ـ نامه‌ایست که هشتاد ونه تن‌از افسران‌نیروی هوائی امضاء کرده‌اند و تقاضا دارند مستشاران شوروی از کلیه پایگاه هابروند. آقای رئیس جمهور ، فورا دست بکارشوید و اینکار را بکنید والا خودمان خواهیم کرد .»

ناگهان سادات بنا کرد گریه کردن و با صدای منقلب به افسران گفت :

ـ فراموش نکنید که من روسها رابه مصر نیاوردم. بلکه جمال عبدالناصربود که آنانرا باین کشور آورد . آنگاه رئیس جمهور توانست بر خود مسلط شود و فورا با افسران حاضر در جلسه همعقیده گردید . او در همان لحظه دانست که بحث بی فایده است و قادر بمخالفت با آنان نیست زیرا افسران‌باو فهمانده بودند که با یک اشارهمیتوانند واحد های مستقر در نزدیکی پایتخت را به قیام وادارند .

سادات مدت یکساعت به تفسیر و توضیح پرداخت و برای افسران‌تعریف کرد که تمام مساعی خود را نزدروسها برای بدست‌آوردن سلاحهای تعرضی بکار برده است .

ماجرا به توافق رسیده بود که در همین اثنا سروکله ژنرال صادق وزیر دفاع کمی بعد از نیمه شب پیدا شد . او تظاهرکرد که در جریان این توطئه نبوده و بکلی خالی‌الذهن است ولی سادات فهمید که صادق از همه چیز آگاه بوده است .

نظامیان ضمن تشکر از سادات باو گفتند :

ـ آقای رئیس جمهور ، شما یکبار با تصفیه مصر از عواملی مثل علی‌صبری (معاون پیشین رئیس جمهوری که از طرفداران پروپا قرص شوروی بودو در ماه مه ۱۹۷۱ از کار برکناروزندانی شد) در حقیقت‌یک عمل تاریخی‌انجام دادید و حالا هم یکبار دیگر قدم‌تازه‌ای برای سلامت و رستگاری مصر مستقل برداشتید .

این ماجرا بوسیله یکی از افسران عالیرتبه که خود در این توطئه دست داشته است نقل گردید .

مصر در بیستمین سالروز انقلاب

از : لوموند
ترجمه : علی بهارلو

مصریهابیستمین سالگردانقلاب ۱۹۵۲ رادرشرایط سیاسی‌جدیدی جشن گرفتند .

پنج روز قبل از برگزاری این مراسم پرزیدنت سادات تصمیم تاریخی خود را در مورد اخراج مستشاران شوروی از مصر فاش کرد و سه‌روزبعد سخنگوی دولت مصر رسماًاعلام‌داشت که‌جمهوری عربی مصررامحل نظامی‌اختلافات خاورمیانه را رد میکند .

باین‌ترتیب‌بنظر میرسدکه‌بحران خاورمیانه در مسیر جدیدی قرار گرفته و اکنون امید برقراری‌صلح بیش از هر وقت دیگر افزایش یافته است . انقلاب مصر در ۲۳ ژوئیه ۱۹۵۲ روی داد .

در آن روز گروهی از افسران آزاد که در راس‌آنها یکسرهنگ ۳٤ ساله بنام‌جمال عبدالناصرقرار داشت قدرت‌رادر مصربدست‌گرفتند سه روز بعد ملک‌فاروق که ازمقام خود خلع شده بود خاک مصررا ترک گفت و عصر ناصر آغاز شد .

حضور ژنرال‌نجیب در صحنه سیاست تا نوامبر ۱۹۵٤ جزئی‌از حوادث فرعی انقلاب بود چه افسران جوان در آخرین دقیقه قبل از کودتا به علت کبر سن و محبوبیتی که وی در میان مصری ها داشت او را به همکاری‌دعوت کردند وگرنه نجیب اصولا به گروه افسران‌جوان‌بستگی نداشت و رهبر واقعی رژیم جدید ناصر بود .

جمال عبدالناصر مدت هجدسال تا روز ۲۸ سپتامبر ۱۹۷۰ که زندگی را بدرودگفت رهبری‌کشور را به عهده داشت . حال بایددید بیست سال پس‌ازکودتای ۲۳ژوئیه از انقلاب ناصر چه چیز برجای مانده است .

پس از بیست و پنج قرن اشغال مصر توسط بیگانه ناصر نخستین مصری بود که سرنوشت کشور را بدست گرفت و اهمیت این اقدام او بطور وسیع از مرز های مصر تجاوزکردو درسراسر دنیای عرب و جهان‌سوم گسترش یافت .

مبارزات او در راه استقلال اقتصادی کشور و صنعتی کردن مصر از جمله ملی کردن کانال سوئز در سال ۱۹۵٦ وساختمان سد بزرگ اسوان در این منطقه از جمله اقدامات نمونه ناصربه شمار میرود .

در سیاست خارجی ناصرموفقیت های بزرگی بویژه در دورانی که از سیاست دولت‌های « غیرمتعهد» پیروی میکرد بدست آوردو درعین حال با شکست هائی نیز روبرو شد که وخیم ترین آنها شکست جنگ شش روزه بود .

معذلک انقلاب ناصر باوجود نقایصی که داشت‌بیش‌از هرنهضت آزادی بخش دیگر نظاهو شیوه های قدیمی جهان عرب را تکان داد و زمینه را برای یک تحول فراهم ساخت .

بهرحال میتوان‌گفت که انقلاب ناصر راه‌رابرای انقلاب‌ودگرگونی در سایر کشور های عربی‌هموار ساخت .

سقوط رژیم فاروق ، در اسرائیل نیز با یک نوع خوشحالی تلقی شد . اسرائیلی ها امیدوار بودند رهبران جدید مصر که گفته‌میشد طرفدار غرب هستند سرانجام با این کشور صلح خواهند کرد یک ماه پس از کودتای ناصر« دیوید ـ بن‌گوریون»نخست‌وزیر وقت‌اسرائیل در پارلمان آن کشوراعلام داشت که در تحولات مصر « تمایلات مثبت » احساس می کند .

بن‌گوریون حتی به ژنرال‌نجیب و همکاران وی به خاطر مبارزه با فساد و تلاش در راه پیشرفتهای اجتماعی وفرهنگی تبریک گفت و برهبران جدید مصر پیشنهاد کرد « پنهاس‌لاون » که گفته میشد شخصا عملیات‌خرابکاری در مصر راهبری میکرد به وزارت دفاع منصوب شد .

یک هفته بعد در۲۸فوریه ۱۹۵۵ بن‌گوریون به تلافی‌حملات‌فدائیان فرمان یک یورش انتقام جویانه خونینی را به اردوگاه ارتش مصر درغزه صادر کرد . این عملیات که در جریان آن ۳۷نفرازمصریها کشته شدند تحول‌عظیمی‌درروابط مصر واسرائیل بوجود آورد که سرانجام پیکار سوئز را بدنبال آورد .

آشفتگی روزافزون اوضاع در جبهه مصر و اسرائیل بن‌گوریون را باین فکر انداخت‌که‌بازور صلح را به مصر تحمیل کند . اوبرای عملی ساختن منظور خود«موشه ـ شارت » را که رهبر جناح میانه رو بود از پست‌وزارت‌امورخارجه برکنار کرد وگلدامایر را که بخشونت و تندروی معروف‌بود بجای وی به وزارت امور خارجه منصوب کرد . یک ماه بعد پرزیدنت ناصر کانال سوئز راملی کرد و«بن‌گوریون» موقع را برای عمل مساعد دید اسرائیل رسما ازانزوا خارج شده و بجای بیطرفی اتخاذ کرد و همینقدر میخواست که به کشتی های اسرائیلی اجازه رفت و آمد در این راه آبی داده شود.با اینحال رهبران سیاسی و نظامی برای تهیه مقدمات نبرد علیه « دشمن» اسرائیل و «الجزایر فرانسه » بامقامات پاریس وارد مذاکره شدند .

لشکرکشی به سوئز امیدها و آرزو های اسرائیل را برآورده نکرد بن‌گوریون نه تنها نتوانست صلح را بازور به مصر تحمیل کند بلکه موفق به حفظ سرزمین های اشغالی نشد . پس از جنگ‌سوئز موقعیت پرزیدنت ناصر بیش از پیش تقویت شد و رهبران مصر توانستند شکست نظامی خود را بیک پیروزی سیاسی تبدیل کنند.

در نتیجه جنگ‌سوئزوحدت عرب بمرحله تحقق نزدیکتر شد و این مسئله ناراحتی شدیدی‌دراسرائیل بوجود آورد . سرانجام جنگ شش روزه ۱۹۶۷وخیم‌ترین‌بحران را درمنطقه‌عربی‌خاورمیانه بوجود آورد که پس از گذشت پنج‌سال هنوز راه‌حلی برای آن پیدا نشده است .

دربرابر بحران کانال سوئز روش میگرفت که به کشتی های اسرائیلی اجازه رفت و آمد در این راه آبی داده شود.با اینحال رهبران سیاسی و نظامی برای تهیه مقدمات نبرد علیه « دشمن» اسرائیل و «الجزایر فرانسه » بامقامات پاریس وارد مذاکره شدند .

لشکرکشی به سوئز امیدها و آرزو های اسرائیل را برآورده نکرد بن‌گوریون نه تنها نتوانست صلح را بازور به مصر تحمیل کند بلکه موفق به حفظ سرزمین های اشغالی نشد . پس از جنگ‌سوئز موقعیت پرزیدنت ناصر بیش از پیش تقویت شد و رهبران مصر توانستند شکست نظامی خود را بیک پیروزی سیاسی تبدیل کنند.

در نتیجه جنگ‌سوئزوحدت عرب بمرحله تحقق نزدیکتر شد و این مسئله ناراحتی شدیدی‌دراسرائیل بوجود آورد . سرانجام جنگ شش روزه ۱۹۶۷وخیم‌ترین‌بحران را درمنطقه‌عربی‌خاورمیانه بوجود آورد که پس از گذشت پنج‌سال هنوز راه‌حلی برای آن پیدا نشده است .

در بیستمین سالروز انقلاب مصر ژنرال محمد احمد صادق وزیر جنگ مصر و گروهی از افسران عالیرتبه این کشور در آرامگاه ناصر حضور یافتند و درمقابل گور او ادای‌احترام کردند در عکس ژنرال محمد احمد صادق وزیر جنگ (نفر سمت چپ) وژنرال سعدالدین شازلی رئیس‌ستاد ارتش هنگام ادای احترام در مقابل آرامگاه ناصر دیده میشوند .
عکس رادیوئی اطلاعات

مصر به‌راه‌مصلحت اعراب بازگشت

از : الرای‌العام
ترجمه : شهرام

از چند هفته قبل‌ناظران سیاسی اروپا بویژه ناظران فرانسه نسبت به وضع نه صلح و نه جنگ منطقه عربی و تحولاتی که در منطقه عربی بطور اعم و مصر بطور اخص روی میداد دچار بدبینی شده بودند .

دولتهای اروپائی احساس میکردند که پس‌از درگذشت جمال عبدالناصر مصرراه افراط را گرائید و روابطش با شوروی بیش از حد معمول گسترش یافت .

این دولتها معتقد بودند که دولتهای عربی بویژه مصر فعالیتی را که ممکن بود دولتهای اروپا برهبری فرانسه در بحران خاورمیانه بازی کنند خنثی ساختند، زیرا مصردروازه خود را بیش‌ازحدمعمول بروی نفوذشوروی بازکرد تا جائیکه دولتهای اروپائی‌ازگسترش نفوذ آن در مصر و همچنین در آبهای مدیترانه بوحشت افتادند .

لذا این دولتها برای پیداکردن راه حل رضایت‌بخشی جهت بحران‌راهی نداشتند و درمقابل اینهمه نفوذ شوروی در مصر هم ادعایشان باینکه آمریکا حمایت زایدالوصفی از اسرائیل میکند نتیجه مطلوبی نداشت . ضمنا اغلب رهبران‌این‌کشورها معتقدبودند، حالا که شوروی اینهمه جای پادر مصر باز کرده نمیتوانند نسبت به حمایت بیدریغ آمریکا از اسرائیل انتقاد کنند .

چند روز قبل‌ازتحولات‌اخیر سیاست مصر، یکی از دیپلماتهای فرانسه گفت :

ـ ما بخوبی میدانیم که مخالفت زیادی با نفوذ شوروی درداخل مصر وجود دارد و لاجرم ما نسبت به این عناصر مخالف احساس همدردی میکنیم ، زیرا خطری را که آنان احساس میکنند آینده بسیارتاریکی را نوید میدهد .

این دیپلمات افزود : مصرناخودآگاه بسوی دامی که یکی از آرزو های اسرائیل بود کشیده شد .

زیرا اسرائیل بدین ترتیب ازطرفی‌ارتباط خود رابا آمریکاتضمین کرد و از طرف‌دیگر باعث برانگیختن وحشت و بیم دولتهای اروپائی که خواهان جدائی از ایالات‌متحده آمریکا هستند گردید . علاوه برگسترش دامنه روابط میان شوروی و مصر بیم آن را داشت که خطرمناقشات‌وبالاخره برخورد را میان دودولت بزرگ یعنی شوروی و امریکا افزایش دهد .

بدین ترتیب و با ادامه روابط شوروی و مصر مشکلی که وجود داشت ، اعراب از صحنه کنار میرفتند و بصورت مهره غیر فعالی در بحرانی که متعلق بخودشان است در می‌آمدند .

لذا نه فقط دولتهای اروپائی بلکه دکتر یارینگ هم نمیتوانست برای بحرانی که عناصر اصلی آن کنار گذاشته شده بودند راه حلی پیدا کند .

ضمنا ایالات متحده آمریکا هم صرف‌نظر از روابط خود با اسرائیل بایبم به این واقعیت که مصر بصورت‌پایگاه‌عظیم شوروی درآمده‌می نگریست . در نتیجه این‌تحولات منابع مطلع معتقد شدند که مصر نخواهد توانست تنها و باتفاق شوروی سرنوشت اعراب را رقم زند .

همه بخوبی میدانند که مصر با گسترش روابطش با شوروی بسوی سرابی فریبنده که دارای مارک روسی بود لغزید و خود و تمام بحران اعراب را دچار ابهام ساخت . باین ترتیب ناظران مختلف معتقد بودند که مصر نخواهد توانست‌بسادگی‌خودرا از این پرتگاه نجات بخشد بویژه اینکه این پرتگاه یکی از آرزوهای بزرگ اسرائیل بود .

ضمنا همه میدانند که مصر از روی حسن نیت اعتماد زیادی به یکی از قدرت‌های بزرگ کرد تابتواند از آن‌دولت اسلحه مورد نیاز خود را بدست آورد و از حمایت آن در صحنه‌های بین‌المللی و جلسات سازمان ملل متحد در جهت آزاد ساختن سرزمین‌های اشغالی بهره ببرد .

ولی حسن نیت اعراب همیشه و در همه ادوار تاریخ نقطه ضعف آنان بوده و تمام بلاها و مصیبت‌هارا برایشان به‌ارمغان آورده است .

حوادثی که از آغاز جنگ سرد میان شرق و غرب که از دهه ۱۹۵۰ شروع شد روی داد و تا کنون ادامه دارد ثابت کرد که شوروی در اکثر اوقات هم‌پیمان‌شکست‌خورده‌ای بیش نیست ، بویژه موقعی که احتمال خطر برخوردی هم در افق وجود داشته باشد .

روسها همیشه از برخورد امتناع ورزیده‌اند و بهمین جهت اعراب را هم در جای‌خود نگه‌داشته و دچار وضع‌اسف‌انگیز نه صلح و نه جنگ ساختند .

موقعی که آمریکا حمایت خود را از اسرائیل توسعه داد اعراب هم نیاز به یک دولت قوی پیدا کردند و این دولت شوروی بود . البته بهتربود اعراب با شوروی‌معامله پایاپای کنند نه اینکه آنقدر خود را در دامانش بیفکنند که رهانیدن از آن مشکل شود و حالا که انورالسادات چنین تحول و رهائی از دامان روسها را عرضه کرده انعکاسی باین ژرفی در جهان پیدا کند .

البته اگر ازابتدا اجازه داده نمیشد که روسها اینقدر نفوذ خود را توسعه دهند انعکاسی باین شدیدی دیده نمی‌شد .

گذشته از این اعراب میتوانستند ازحمایت اروپای غربی هم نهایت بهره‌برداری رابکنند بخصوص که این منطقه از جهان اینک با تمام قدرت سعی دارد شانه از زیر بار آمریکا خالی‌کند و خودرا ازنفوذش‌برهاند. ولی اروپای غربی با تمام تلاشی که برای استقلال خود از آمریکا بکار می‌برد بازهم به شوروی که پنجه‌اش را درسراسر دریای مدیترانه محکمتر میکند اطمینان ندارد .

بدین جهت اعراب باین فکر افتادند که راه دیگری برای آزاد ساختن سرزمین‌های خود ، راهی جزراه همکاری‌باشوروی و راهی دور از ابتکارات آمریکا پیداکنند راهی که نیاز به اسلحه سنگین و موجودیت شوروی در سرزمین‌های عرب ندارد تا از این راه بتوانند خود را از صحنه‌جنگ سرد و میدان تخیلات و اوهام دور سازند .

این واقعیت صحیح است که انگیزه هم‌پیمان شدن مصر با شوروی ، جانبداری آمریکا از اسرائیل بود ولی بعد از اینکه روابط با شوروی توسعه یافت و آنان به سرزمین‌های عربی‌آمدند اعراب چه‌نتیجه‌ای بدست آوردند ؟

نتیجه این بود که اختیار مسئله خاورمیانه از دستشان‌خارج و بدست‌دیگری سپرده شد . برای رهائی از این بن‌بست راهی جز اقدامی‌که انورالسادات کردوجود نداشت .

تفسیر سیاسی

مصر به کجامیرود؟

اسرائیل و آمریکا پیروزیهای بی‌دریی خود را در منطقه عربی خاورمیانه ، با لذت مزمزه میکنند بی آنکه خودرا ناگزیر بدانند درباره‌اش اظهار عقیده کنند ، چه رسد به آنکه‌بگویند امتیازات سرسام‌آوری را که بدست آورده‌اند چگونه پاسخ میدهند و در مقابل آن برای مصر و اعراب چه خواهند کرد .

وزارت امور خارجه آمریکا باین عنوان که کارشناس امور خاورمیانه‌اش در مرخصی است ودولت‌اسرائیل باین‌بهانه که مشغول مطالعه تحولات مصر برای بی‌بردن به هدفهای واقعی سادات است اقدامات مصریها را بی‌جواب گذارده‌اند . باینحال نه امریکا و نه اسرائیل سکوت‌کامل اختیار نکرده‌اند. آمریکائیها و اسرائیلی‌ها ، هر دو برای اقدامات مصریها جنبه‌های منفی یافته‌اند و تاکنون که نزدیک به یک هفته از اعلام اخراج مستشاران شوروی میگذرد دائما براین «نقاط ضعف» تکیه کرده‌اند .

وزیر دفاع آمریکا «ملوین‌لرد» با اطلاعاتی که از مامورین مخفی خود در مصر دریافت کرده میگوید فقط بخش کوچکی از مجموع کادر نظامی شوروی از مصر خارج میشود اداره تاسیسات موشکی و هدایت میگهای ۲۳ و تاسیسات الکترونیک ارتش مصر همچنان تحت سرپرستی و نظارت شورویها قرار دارد . در اسرائیل روزنامه‌ها به دولت «هشدار» می‌دهند که فریب اقدامات سادات را نخورد ، چه او هنوز برای‌صلح شرایطی نظیر تخلیه کامل مناطق اشغالی را پیشنهاد میکند که برای اسرائیل غیرقابل قبول است . شاید اینطور گفته شودکه آمریکائیها و اسرائیلیها عمدا از ابراز علنی خوشحالی اجتناب میکنند تا از برانگیختن افکار عمومی اعراب علیه سادات و از خفیف ساختن او جلوگیری کرده باشند ، اما نمیتوان منکر شد که آمریکا و اسرائیل هنوز انتظار عقب‌نشینی‌های بیشتر مصریها را دارند . مصر ظرف‌کمترازیک‌هفته، نه‌تنهامستشاران شوروی را با خواری تمام و درحالیکه آنها را عامل شکست اعراب معرفی میکرد از خاک خود راند بلکه تمامی آن‌هزاران اخطار ، التیماتوم ، تهدید و نطق و نوشته‌ای را که سالها در توجیه اجتناب ناپذیر بودن جنگ بر زبان و قلم رهبران مصر جاری شده بود ندیده گرفت و با یک عقب‌گرد کم‌نظیر، اعلام کرد که نمی‌خواهد با توسل به جنگ شرایط خود را به اسرائیل تحمیل کند ، مصر آماده است که هرابتکار صلح را از هر ناحیه‌ای بپذیرد . ظاهرا سخنگوی دولت مصر هنگام ایراد این سخنان فراموش کرده بود عمده‌ترین اتهامی که متوجه شورویها کرده‌اند علاقه آنها به اجتناب از جنگ و جستجوی راه‌حل مسالمت‌آمیز بوده است .

اقدامات مصریها و بویژه شیوه رفتارشان ، این امید را بیش از بیش در اسرائیل و آمریکا تقویت میکند که مصر بسیار بیشتر از آنچه تصور میرفت آماده دادن امتیاز است . آیا قدم بعدی اینستکه اسرائیل خواستار مذاکرات مستقیم شود ؟ آیا اگر اوضاع بر همین منوال بگذرد مصر حاضر خواهد شد از تخلیه کامل سرزمین‌های اشغالی صرفنظر کند و بهمان خروج اسرائیل از صحرای سینا اکتفا کند ؟

جعفر مدنی

توافق پنهانی امریکا وشوروی درباره خاورمیانه؟

از : گاردین
ترجمه : پرویز پرتو

دولت نیکسون از تائید و یا تکذیب اینکه خروج کارشناسان شوروی از مصر نتیجه‌ای از مذاکرات‌نیکسون و مقامات‌شوروی و توافق رهبران این دو قدرت جهانی برای‌قطع ارسال‌سلاحهای مدرن به خاورمیانه بوده است خودداری‌میکند. یکی‌ازسخنگویان وزارت امور خارجه آمریکا که خبرنگاران مطبوعات آمریکا در مورد خروج مستشاران نظامی شوروی از مصر و امکان وجود یک توافق کلی بین نیکسون و برژنف در مورد خاورمیانه سئوالاتی مطرح کرده بودند از دادن هرگونه جواب در این مورد خودداری کرد و گفت :

ـ این سئوالی است که ما مایل نیستیم در هیچ زمانی به‌آن جواب بدهیم . وزارت خارجه آمریکا باوجود آنکه میداندسکوت درمقابل اینگونه سئوالها شایعات را دامن خواهد زد بهیچ‌وجه تصمیم ندارد که سکوت را بشکند و درباره آنچه‌بین نیکسون و مقامات شوروی درموردخاورمیانه درمسکو گذشته است توضیحاتی بدهد .

تنها عضو کابینه نیکسون که تاکنون درباره خروج مستشاران شوروی از مصر اظهارنظر کرده است وزیر دفاع آمریکا ملوین‌لرد بوده است که یکروز پس ازنطق انورالسادات گفت :

ـ بنظر میرسد که فقط آن دسته از مستشاران شوروی از خاک مصر خارج خواهند شد که در واحدهای مختلف ارتشی خدمت میکردند وبقیه مستشارانی که درکنار سلاح‌های مدرن‌خدمت میکنند وافسران وسربازان‌مصری را در چگونگی استفاده‌از اینگونه سلاح‌ها تعلیم میدهند در مصر ماندگار میشوند . بنابراین تصمیم انورالسادات دایر به اخراج مستشاران شوروی فقط‌شامل آن گروهی میشود که بنام مستشار وارد مصر شده‌اند نه‌آن دسته‌ای که در نیروها بعنوان خلبان‌تعلیم دهنده و یا در کنار سلاح ه ای مدرن خدمت میکنند .

اطلاعاتی‌که وزیر دفاع آمریکا دراین‌مورد با خبرنگاران‌مطبوعات درمیان گذارد با استفاده از گزارشات مامورین «سیا» درمصر تهیه شده بود . بنا به نظر کارشناسان وزارت دفاع آمریکا فقط یک سوم از پانزده هزارنفر مستشاران نظامی و متخصصین و تکنیسینهای شوروی خاک مصر را ترک خواهند گفت .

کارشناسان وزارت‌دفاع آمریکا اظهار میدارند که اگر آن عده از کارشناسان شوروی در مصر که در محل استقرار سلاح‌های مدرن و موشکهای سام وتاسیسات ضدهوائی و هواپیماهای جنگنده کار میکنند خاک مصر را ترک گویند مصر درمقابل حملات‌هوائی اسرائیل بی‌دفاع میماند .

بنابراین نباید انتظار داشت که این‌عده از کارشناسان شوروی مصر را ترک کنند . خلبانان شوروی در مصر کنترل و هدایت شصت هواپیمای جنگنده میگ ۲۱ و ده فروند هواپیمای جنگنده «از نوع سو۱۱» و شش فروند ، میگ جنگنده ۲۳ را در اختیار دارند و همین‌ها هستند که یک سد دفاعی در مقابل هواپیماهای جنگنده اسرائیل تشکیل داده‌اند و مصر را از راه هوا محافظت میکنند . پایگاه این هواپیماها در اطراف سد آسوان و قاهره و اسکندریه قرار دارد . علاوه بر این‌عده‌گروهی دیگر ازکارشناسان شوروی درمناطق استقرار چهل موشک «سام ۳» و ده موشک «سام ٦» خدمت میکنند و توسط این موشکها خط دفاعی دیگری را درمقابل حملات هواپیماهای بمب‌افکن‌اسرائیل‌بوجود آورده‌اند. علاوه براین عده خلبانان شوروی روی ۱۰ فروند هواپیماهای بمب‌افکن از نوع «تی یو ۱٦» نیز خدمت میکنند . این هواپیماها دارای موشکهای هوا بزمین از نوع «کلت» هستند و گاه نیز در حین پروازبروی‌برزمناوهاو ناوهای هواپیمابر ناوگان ششم آمریکا در مدیترانه دیده شده‌اند .

درمیان تمام این تردیدها نظامیان و سیاستمداران آمریکائی هر دو در یک مورد اطمینان‌دارند و نظری یکسان ابراز میدارند و آن وضع بد و ناراحت‌کننده‌ای است که شوروی پس از اعلام تصمیم انورالسادات دایر به‌خروج کارشناسان شوروی ازمصر باآن روبرو است . عده‌ای از ناظرین سیاسی عقیده دارند که بعد از جنگ ۱۹٦۷ اعراب و اسرائیل درمیان سران حزب کمونیست شوروی در مورد شکست مصر اختلافاتی پدید آمد و عده‌ای که شکست مصر را نتیجه‌ای از سهل‌انگاری مقامات کرملین در حمایت از مصر و ارسال فوری تجهیزات و سلاحهای لازم یک جنگ پیروزمندانه باین کشور میدانستند مقامات‌کرملین را به باد انتقاد گرفتند . حال با وضعی که برای شوروی در مصر پدید آمده است پیش‌بینی میشود که این اختلافات بین سران حزب کمونیست شوروی بار دیگر افزایش یابد .

روشن نیست

عده‌ای از متخصصین و کارشناسان نظامی وزارت دفاع آمریکا معتقدند که هنوز بدرستی مفهوم نطق انورالسادات و تصمیم او دایر به خروج کارشناسان شوروی از مصر کاملا روشن نیست .

بعضی از گزارشاتی که از مامورین اطلاعاتی آمریکا درمصر رسیده‌است حاکی‌است که‌شوروی طبق قراردادها و تعهدات طویل‌المدت موشکها و سلاح‌های‌مدرن وهواپیماهای بمب‌افکن را به‌مصر تحویل داده است و مصر تا مدت زمانی طولانی به کارشناسان و متخصصین شوروی برای تعلیم دادن افسران و سربازان مصری که بتوانند بطرز مطلوب و مفید از این سلاح‌ها استفاده نمایند نیاز دارد و باین ترتیب با اینکه درروابط شوروی‌ومصر مشکلاتی بوجود آمده باشد و یا از گذشته وجود داشته باشد ولی‌هم‌شوروی بمصر احتیاج دارد و هم مصر به شوروی .

بدیع‌زاده، مردی با ۶۰۰ ترانه محبوب

من اولین تصنیف را در رادیو خوانده‌ام

صفائی

بدیع‌زاده اولین خواننده مرد رادیوایران است .
بدیع‌زاده هفتاد سال دارد ، میگویدفعالیت هنری و آواز خواندنش رابیست‌و پنج سال قبل از آنکه به رادیو بیاید آغاز کرده‌است . وشاهد این ادعا صفحات گرامافون آنروز هاست.
«جلوه گل»«مرغ بی آشیان » «خزان عشق» وبقیه ترانه ها که هنوز زمزمه میشود .
شدخزان گلشن آشنائی...
بازم آتش بجان زد جدائی ...
نام اوجواد است ،وقبلا لقب اناری‌داشته است‌که خود خاطره‌ای افتخارآمیز برای‌بدیع زاده دارد . پدر بدیع‌زاده ،در زمان استبداد صغیر به‌عنوان اعتراض به حکومت‌وقت وبیهانه اعلام‌پیامی که از طرف علماء مشروطه خواه‌برای اهالی تهران داشته‌است‌وروزی مقداری‌انارارا بروی الاغی بار می کنند وچون صاحب صدای خوش نیز ،بوده است باآوازی که در زیرمطلع آنرامیخوانید شروع بفروش‌انار می کند.
ای درونت چون دل‌مشروطه‌خواهان غیور
هست از فضل خدا پردرشهوارای انار
گر که‌هرکاسب حبیب‌الله بود قول رسول
مفت‌خوراز کسب‌داردپس چراغار ای‌انار
انارها بفروش میرسدوناگهان جمعیتی انبوه بگرد سید جمع می آیند واز طریق بازار به مجلس‌واز آنجابه‌سفارت‌انگلیس میروندوبقیه ماجرا که میدانیم.
ازاینرولقب اناری رامردم‌برای پدربدیع زاده انتخاب کردند.
بدیع زاده در ابتدای ورود به‌کارهنر ، چون کارمندمجلس شورای ملی بوده‌است ، با نام مستعار بدیع زاده آواز می ـ خواندواین نام برای او باقی ماند.

تصویری از سیداناری پدر بدیع‌زاده

بانوآوری موافقم

بدیع‌زاده از سال ۱۳۳۵ خوانندگی را کنار گذاشته است .اوجمعا ششصد ترانه و آواز خوانده‌است . او اکنون عضو سازمان رادیو تلویزیون است، ولی فعالیت چندانی‌ندارد اغلب در خانه‌اش غرق‌درمطالعه کتابهاو موسیقی است‌وقتی با بدیع‌زاده از موسیقی کنونی‌سخن میگوییم ، در پاسخ میگوید:

من بانوآوری در موسیقی مخالف نیستم ، چون خود یك نوآور بوده‌ام . بخاطر دارم‌آن روزها راکه موسیقی ، سراسر آواز های غمزا و حداکثراجرای غزلهائی از حافظ‌وسعدی به طریقه آواز ضربی بود .

بدیع‌زاده

این آهنگها وترانه ها مایه اصیل‌ایرانی داشت‌واصول سنتی بخوبی در آن رعایت میشد . اکنون من جز تقلید خسته کننده ، چیزی نمیشنوم .کار های اصیل چندان کم است که حیرت می‌کنم.
ـدرباره ترانه های کوچه و بازار چه‌نظری دارید ؟
ـوقتی‌صدا هست ، وقتی از حنجره خوش‌سوسن ها،وآغاسی ها، طنین دلنشین اوازی‌خوش را می شنویم ، چرابابد آهنگ سازهاوترانه‌سرایان گمراه این طنین خوشفرجام‌راخاموش کنند؟ چرا باید شاعر بگوید :
آخ‌بدلم . ..واح بدلم ....
یك‌کارد سلاخ‌بدلم...
چرا بایدبدلیل‌این ندانم کاری، اجر خواننده‌ای خوش‌صدا پایمال شودوباچندشعر و آهنگ مبتذل راهی‌دیارفراموشی گردد .
ـبااین‌توضیحات چگونه باید اصالت موسیقی ، حفظ شود؟
ـدستگاه های موسیقی ماآن قدر غنی است که‌اگر کسی‌به آن‌دست‌یابد، می‌توان‌خالق‌حالات موسیقی بصورت یك اثرهنری باشد ومسلما این کشف‌بعنوان یك نمونه جاودان هنر باقی خواهدماند.

تازه‌چه‌خبر؟

یك فیلم از یك‌خبر روزنامه اطلاعات

سهراب شهید ثالث کارگردان فیلمهای کوتاه اخیرا براساس یک خبر از صفحه حوادث روزنامه اطلاعات‌سناریوئی‌برای یک فیلم کوتاه بنام سیاه‌و سفید نوشته است که فیلم آنرا در دست تهیه دارد مدت این فیلم در حدود پنج دقیقه است و فیلمبرداری آن به شیوه‌ای نو صورت گرفته است .

صحنه‌ای از باله

باله جدید

گروه باله ملی پارس برهبری عبدالله ناظمی‌ضبط باله‌جدیدی بنام «طناب» را برای پخش در تلویزیون آماده میکند این باله با موسیقی «ادگاروارز» براساس شعری بهمین نام (طناب) از داود رمزی توسط عبداله ناظمی طراحی شده است و مجریان این بالەبنفشه بهرامیان- بهمن صدرعرفائی- گیتی عاقل‌منش - ماریانافتحی وند - شاهد امیری - سهیلا سعادت - فرحناز صباحی شیرین و بهروز منشی‌سوسن دیهیم - مرصع‌انور میباشند .

تقوائی و سینما

ناصر تقوائی‌نویسنده‌وفیلمساز که فیلم رهائی آودر فستیوال فیلم کودکان ونیز برنده جایزه شد در مورد فیلمهای بلند بد شانس است چرا که تاکنون‌دو فیلم خوب « آرامش‌در حضور دیگران» و «صادق کرده» او هنوز اجازه نمایش نیافته است .

تلویزیون

برنامه امروز

بحث‌درمتن‌وپیرامون زبان‌فارسی

دومین قسمت ساعت ۱۹٫۵۵ برنامه شبکه (دوشنبه) دکتر محمد مقدم ـ دکتر جمال رضائی‌ـدکتر ناصرالدین شاه حسینی استادان ادبیات و زبان‌شناسی دانشگاه تهران در این برنامه شرکت دارند و به بحث و گفتگو در این زمینه می‌پردازند .

اختاپوس

ساعت۲۱٫۰۵ برنامه شبکه (دوشنبه) قسمت « ۱۶۲» در برقراری بوروکراسی
مستر کاف معتقد است که منشی باید جلوی در جلسه بنشیند و مردم را راهنمائی کند استاد هم میپذیرد و منیژه را در راهرو مینشانند تا مقام و ارزش مدیر و رئیس جلسه بالا رود ولی بعلت مخالفت و موافقت گروه مخالف و موافق بحث و گفتگوئی شدید بین اعضاء انجمن پیش می‌آید .

ایران زمین

ساعت ۲۲٫۳۵ برنامه شبکه (دوشنبه)
در برنامه ایران زمین دکتر محمود روح الامین به شرح و چگونگی آبیاری و تقسیم و فروش آب در ایران می‌پردازد دکتر روح الامین بخصوص مسئله تقسیم‌آب را که‌دردهات ودر محلهائی‌که خرده مالکین زیادند و تقسیم کردن آب در این آبادیها با اشکالات‌مختلف برخورد میکند طرح و بررسی میکندوسپس‌ازواحدهای‌اندازه‌گیری آب برای چاره اندیشی این اشکال سخن خواهد گفت .

برنامه تلویزیون ملی دوشنبه

۱۷ـ۴۵ اسلاید وموزیک
۱۷ـ۵۸ سلام شاهنشاهی و اعلام برنامه
۱۸ـ۰۰ کودکان
۱۹ـ۰۰ فیلم مستند

برنامه دوم

۱۹ـ۱۵ اسلاید و موزیک
۱۹ـ۳۰ سلام شاهنشاهی و اعلام برنامه
۱۹ـ۳۴ اخبار

تلویزیون آموزشی

سه‌شنبه
۸ـ۰۰ ترانه‌ها وچشم‌اندازها
۸ـ۳۰ سلام شاهنشاهی و اعلام برنامه
۸ـ۳۵ نیایش
۸ـ۴۵ بحث آزاد

برنامه تلویزیون امریکا

۱۷ـ۰۰ اخبار
۱۷ـ۰۵ شو بیل‌کازبی
۱۷ـ۳۰ شو دوریس‌دی
۱۸ـ۰۰ فرماندار و جی.جی.
۱۸ـ۳۰ قانون و آقای جونز
۱۹ـ۰۰ اخبار

رادیو تهران

برنامه‌های موسیقی که بطریقه استریوفونیک از برنامه دوپخش میشود
۱۷ـ۰۰ موسیقی کلاسیک از «شوستاکویچ» کوارتت
شماره ۲
از «بتهوون» تریو شماره۱ اپوس ۱
۱۸ـ۰۰ موسیقی فیلم
۱۹ـ۰۰ بهترین آهنگهای روز
۲۱ـ۰۰ موسیقی کلاسیک
از «انتونین‌دوژاک» اورتور اتللو اپوس ۹۳
از «چایکوفسکی» سنفونی شماره ۶
۲۳ـ۰۰ موسیقی ایرانی
۲۳ـ۳۰ آهنگهای نیمه شب

برنامه ۷

۱۹ـ۳۰ آرزوهای بزرگ
۱۹ـ۵۵ بحث درمتن وپیرامون زبان فارسی
۲۰ـ۳۰ مشروح اخبار همراه‌با فیلمهای خبری
۲۱ـ۰۵ اختاپوس
۲۱ـ۴۰ نویسنده کاراگاه
۲۲ـ۳۰ ایران‌زمین
۲۳ـ۰۰ آخرین اخبار

نیمروز سه‌شنبه
۱۲ـ۴۵ اسلاید و موزیک
۱۲ـ۵۸ سلام شاهنشاهی و اعلام برنامه
۱۳ـ۰۰ اخبار
۱۳ـ۱۰ پیتون
۱۴ـ۰۰ کانون خانواده
۱۴ـ۳۰ اخبار

برنامه ۹

۱۹ـ۴۰ کانون خانواده
۲۰ـ۰۵ نقالی
۲۰ـ۳۰ فیلم مبارزان
۲۱ـ۲۰ واریته
۲۱ـ۳۰ اخبارتهران مخصوص برنامه دوم
۲۲ـ۱۵ دیویدکاپرفیلد
۲۲ـ۴۲ واریته کوکو

برنامه ۱

۹ـ۱۵ برنامه هنری
۹ـ۳۰ مسابقه علم و تجربة
۹ـ۵۵ مکالمه فرانسه
۱۰ـ۱۰ طبیعی برای همه
۱۰ـ۳۵ فیلم آموزشی
۱۰ـ۵۰ نقاشی
۱۱ـ۱۵ برنامه هنری
۱۱ـ۳۰ مکالمه انگلیسی
۱۱ـ۴۵ ریاضی دبستانی
۱۲ـ۰۵ فیلم داستانی

برنامه ۸

۱۹ـ۱۵ آنجا که ما زندگی میکنیم
۱۹ـ۴۰ قصریخ
۲۰ـ۳۰ جوخه مرگ
۲۱ـ۲۰ فانی‌سایدر
۲۲ـ۱۵ فیلم سینمائی
۲۳ـ۲۵ در اطراف ما چه میگذرد

ارمغان دیگری از گروه محصولات
اونیورسال

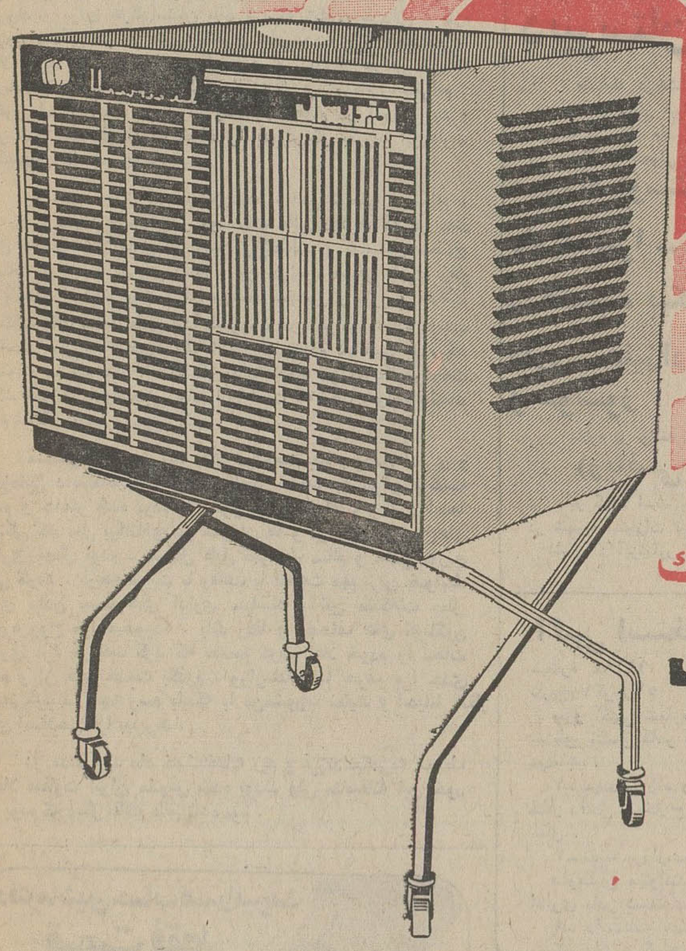

کولرمتحرک
اونیورسال
مدل ۱۰۰۰

استثنائی، بی‌رقیب و باصرفه برای همه، مجهز به دستگاه تنظیم آب، باقدرت خنک کننده فوق العاده، راحت، بی‌درد سر و قابل انتقال، بامیز مخصوص زیر کولر، مجهز به فلوتر که به آب لوله‌کشی شهر متصل شده و در مکان ثابت نیز قابل نصب می باشد

شرکت سهامی
اونیورسال
نارمک خیابان ۴۰ جنب هنرسرا یعالی تلفن های ۹۱ تا ۷۹۴۸۸۹
تلفن سرویس ۷۹۰۳۸۹ـ۷۹۲۸۱۰

روزنامه ԱԼԻՔ آلیك
«ԱԼԻՔ» Օրաթերթն ու «ԱԼԻՔ ՊԱՏԱՆԵԿԱՆ»-ը կարող եf կանոնաւորաբար ստանալ «ԷՔԹԵԼԱՆԹ» թերթի գրիչներից

آگهی مناقصه لوازم بیمارستانی

اتحادیه کشاورزی توتونکاران گیلان تجهیزات بیمارستانی بیمارستان شصت تختخوابی خود را از طریق مناقصه خریداری می نماید . داوطلبان شرکت در مناقصه میتوانند در تمام اوقات اداری تاتاریخ پانزده مرداد ماه ۱۳۵۱ (رشت‌خیابان‌نامجو)به دفتر مرکزی اتحادیه کشاورزی توتونکاران مراجعه و با دریافت صورت تجهیزات مورد مناقصه پیشنهادات خود را بانضمام ضمانتنامه بانکی معادل ۵ درصد کل مبلغ‌پیشنهادی تاساعت ده صبح روز بیست وپنجم مرداد ماه ۱۳۵۱ در قبال اخذ رسید بدفتر مرکزی اتحادیه تسلیم نمایند . پیشنهادات واصله در ساعت چهار بعد از ظهر همانروز باز و قرائت خواهد شد حضور پیشنهاد دهندگان در کمیسیون مناقصه آزاد و اتحادیه در رد یا قبول یک یا کلیه پیشنهادات مختار است .
اتحادیه کشاورزی توتونکاران گیلان

قسمتی ازمشخصات فنی کاشی سعدی که مورد توجه مهندسین و دکوراتورهاست
جذب آب بمقدار لازم
نقش و زیبائی طرح و
مقاومت در برابر سرما و یخبندان
کاشی سعدی پیشاهنگ در تحول صنعت سرامیک ایران

یک ساختمان؟
هرقدر باعظمت وزیبا باشد
در درجه اول
باید مسائل بهداشتی در آن کاملا رعایت شده باشد

کاشیکاری تا زیر سقف با کاشی سعدی

تاریخ در صفحات اطلاعات

چهل سال قبل در همین روز

بحث درباره اطبای خارجی و داخلی در مجلس ادامه یافت

مذاکرات درباره لایحه طبابت اطباء خارجی در ایران ادامه پیدا کرد و چند تن دیگر ازآقایان نمایندگان‌صحبت کردند و چون شور اول لایحه بود چند فقره پیشنهاد تقدیم گردید که به کمیسیون ارجاع شد .

مشهدی محمدیا سیف‌الاطباء

(فهیم‌الملک) خلیل فهیمی

آقای فهیمی (فهیم‌الملک) طی‌نطقی گفت : شما ازطهران بگذرید ، قدری نظر خودتان را به‌اطراف و اکناف بیاندازید و وضعیت مرضی را درنظربگیرید، نبودن طبیب و عدم‌دسترسی به دوا بقدری برای رعایا ایجاد زحمت میکند که فوق‌العاده ناگوار است . چندی قبل بنده رفته‌بودم به‌آبگرم‌دماوند، ازطبیب‌آنجاسئوال‌کردم گفتند : سیف‌الاطباء است ، بنده‌تصور کردم سیف‌الاطباء است‌که درافغانستان میباشد وقتی تحقیق کردم معلوم شد مشهدی محمدی است که باغبان است و طبابت میکند . گفتم : این لقب را از کجا آورده است ؟ گفتند : چون توی باغ صیفی‌کاری میکند باین‌جهت به او سیف‌الاطباء خطاب میکنیم (خنده‌وکلاء) حالا تصور بفرمائید اکثر اطباء ما سیف‌الاطباء دماوندی هستند . اینکه آقای رهنما فرمودند در غالب ممالک طبابت اطباء خارجی ممنوع است‌برای اینست که آنها طبیب به‌اندازه کافی دارند ولی‌ما که طبیب به اندازه کافی نداریم باید بیشتر تسهیلات قائل شویم که بیایند .

فهیمی سپس گفت : بنده به ذوق خودم اگر مریض بشوم هیچوقت به دکترهائی که در اینجا تحصیل میکنند مراجعه نمی‌کنم چون در اینجا هنوز نواقص تحصیلی وجود دارد مدرسه طب تشریح میخواهد و باید طبیب‌عملا علم طب را بیاموزد نه با دیکته و پشت میز و روی کتاب .

دفاع از اطبای تحصیل کرده داخلی

دکتر حکیم‌الدوله ادهم

آقای دکتر ادهم (حکیم‌الدوله) گفت : بنده نه سمتی در مدرسه طب دارم ونه درآنجا ذی‌نفع هستم که بخواهم از طرف مدرسه مزبور دفاع کنم ولی خواستم توضیح بدهم که در چندسال اخیرقسمت مهم نواقص مدرسه طب مرتفع شده‌است و سالون تشریح هم که فرمودند فقط برای جراح‌است که‌میخواهد فلان‌عضو را عمل جراحی‌کند ولی طبیب چندان احتیاجی ندارد و دلیل پیشرفت مدرسه طب هم همان است که محصلینی که اخیرا از مدرسه مزبور به اروپا رفته‌اند توانسته‌اند در خارجه خوب استفاده کنند، استعداد و قابلیت و لیاقت آنها محرز شده است و از عهده امتحانات کاملا برآمده‌اند . اما در باره حق تقدم در طبابت عرض می‌کنم که در هر مملکتی اگر انسان در آنجا هم تحصیل کرده باشد حق طبابت ندارد حتی‌بنده که مثلا در فرانسه تحصیل کرده‌ام حق ندارم در آنجا طبابت کنم مگر اینکه تابعیت قبول کنم . اطبای خارجی که به مملکت ما می‌آیند اولا خودشان را درجه اول میدانند ، ویزیت هم زیادتر مطالبه میکنند حق معالجه را هم‌بیشتر میگیرند ، پس باید یک حق جوازی نسبت به آنها قائل شد که با افراد داخلی فرقی حاصل ننمایند .

آیا از خارجی ها مالیات می‌گیرند یا نه ؟

آقای ارباب کیخسرو شاهرخ گفت : بنده فقط میخواستم سئوال کنم که‌از اطبای خارجی در ایران مالیاتی گرفته میشود یا خیر و آیا خیال دارند ازآنها مالیاتی اخذ شود ؟

آقای زرین‌کفش گفت : اگر مجلس مقدس بخواهد از آنها حق جوازی گرفته شود بنده مخالف نیستم ممکن است در این خصوص پیشنهاد و مذاکره شود .

عطف به ماسبق نکنید

آقای احتشام‌زاده گفت : بااحتیاجی که به طبیب داریم این قانون را عطف بماسبق نکنیم یعنی اطبائی که فعلا به طبابت اشتغال دارند و مدتی است در ممکت ما کار میکنند حالا برگردند دو سال در مملکت خودشان کار کنند و بعد مراجعت کنند این کار اسباب‌زحمت و بی‌انصافی است. اصلاحات راهمیشه باید نسبت به آینده درنظر گرفت نه نسبت به گذشته .

برای شور دوم لایحه رای گرفته‌شد تصویب گردید .

توزیع لایحه اطباء بین نمایندگان

قبل از تشکیل جلسه علنی مجلس و مذاکره درباره طبابت اطبای خارجی از طرف جمعی ازاطبای طهران‌لایحه‌ای بین آقایان نمایندگان توزیع شد مبنی بر توجه دادن آقایان به موضوع‌محدود کردن اطباء خارجی و تقاضا شده بود در این موقع که قدم اساسی راجع به اطبای خارجی برداشته‌میشود توجه خاصی نسبت باین امر معطوف گردد.

انتخاب دو محصل برای امور بانکی

قرار بود هنگام امتحانات مسابقه محصلین اعزامی به اروپا دو نفر ازبین قبول‌شدگان برای امور بانکی انتخاب و معرفی شوند . این دو نفر آقایان‌میرزا محمدخان اسفندیاری و سیدحسین‌خان صدرالحفاظی تعیین و معرفی گردیدند که از طرف بانک ملی به اروپا اعزام شوند .

مجسمه چینی حضرت مریم

برلن ـ قراردادبین دربارپاپ ودولت آلمان ازطرف کاردینال‌یاسلی بنمایندگی پاپ و فن‌پاپن معاون هیتلر به امضاء رسید و باین مناسبت صلیب‌بزرگ نشان «پیو» از طرف پاپ به فن‌پاپن اعطاء گردید و از طرف هیتلر مجسمه چینی حضرت مریم بعنوان یادگار به کاردینال یاسلی داده شد .

انتشارکتاب هیتلردرانگلیس

برلن ـ از هفته آینده روزنامه تایمز لندن ترجمه کتاب آدولف هیتلر موسوم به (مبارزه من) را بتدریج طبع خواهد کرد .

مسافرت فاشیست های ایتالیا به آلمان

برلن ـ هفته آینده پانصد نفر از اعضای پیشقراولان فاشیست ایتالیا مسافرتی به آلمان خواهند کرد ، در برلن پذیرائی شایانی از طرف هیتلر صدراعظم و دکتر گوبلز وزیر تبلیغات از آنها بعمل خواهد آمد .

نمایش یهودی ها برضد آلمان

برلن ـ نمایش یهودی‌های‌لندن برای اعتراض علیه رفتار نسبت به یهودیان آلمان که از چند هفته قبل مشغول تهیه آن بودند با عدم‌موفقیت انجامید، بدین‌ترتیب که بجای پنجاه هزار نفر یهودی که انتظارمیرفت در نمایش‌مزبور شرکت کنند فقط پنج هزار نفر در موقع نمایش حضور داشتند . روی بیرق‌ها عبارات ضد آلمان ترسیم شده بود وتقاضای تحریم امتعه ومال‌التجاره آلمانی از طرف نمایش دهندگان شده بود ، پس از خاتمه نمایش در معابر جمعیت در (هاید پارک) جمع شده و نطق‌های آتشین علیه آلمان کردند .

(نقل‌از اطلاعات ۲مردادماه ۱۳۱۲)

از : منوچهر کیانی

از راه‌رسیده، چرا برگشت؟

خداحافظ ای ایران ، آخرین جمله‌ای بود که یک استاد دانشگاه چند روز پیش با چشمان اشک‌آلود پس‌از تودیع با اقوام و دوستانش قبل‌از ترک سالن فرودگاه مهرآباد برزبان راند .

این استاد دانشگاه که پس‌از شانزده سال تحصیل و تدریس در ایالات متحده و پس‌از تامل و تفکر زیاد بایران آمد فقط توانست حدود یکسال در ایران بماند و بعلت مشکلات‌و معضلات فراوانی که قادر به حل آنها نبود ایران را ترک کرد و برای تدریس به آمریکا مراجعت نمود .

این استاد دانشگاه تنها کسی نیست‌که‌بااستعداد فراوانش و تحصیلات عالیه‌اش ایران را ترک گفته است . هرسال دهها و شاید صدها نفر از فارغ‌التحصیلان ما بخصوص پزشکان کشور ما ، اگرچه بعنوان ادامه تحصیل ، جلای وطن میکنند . بعلاوه خیلی از فارغ‌التحصیلان،اصلا پس‌از خاتمه‌تحصیلاتشان در خارج به ایران باز نمی گردند . کشور ما به هر مغز متفکری محتاج میباشد . چیزی که کشور ما کمبود دارد نیروی انسانی متخصص است . ما آنقدر ثروتمند نیستیم که بتوانیم ازچنین افرادی ، خواه پزشک ، خواه مهندس ، خواه استاد دانشگاه و خواه یک کارگر فنی صرفنظر نمائیم و نازو منت آنها را نکشیم . ناراحتی هائی که این استاد دانشگاه را واداشت ایران را ترک کند باید زنگ خطری باشد برای تمام مقامات مسئول کشور که بفکر چاره‌جوئی برآیند .

***

من پس‌از گرفتن دیپلم دبیرستان به آمریکا رفتم . در آنجا پس‌از اتمام کالج و فوق لیسانس مشغول گذراندن دوره دکترایم شدم و در ضمن همکاری با استاد آمریکائیم برای شاگردان سال اول کالج تدریس میکردم . پس‌از گذراندن دکترایم بعنوان استادیار در همان دانشکده‌ای که تحصیل کرده بودم استخدام شدم . با کار های علمی و نوشتن مقالات و کتاب های علمی تخصصی توانستم مراحل استادیاری و دانشیاری را گذرانده و استاد شوم . پس‌از استادی یعنی کسب عالی ترین مقام علمی در آمریکا و داشتن بهترین حقوق بفکر افتادم که به‌ایران بازگردم . مشوق من علاوه بر توصیه های دوستان ایرانی و آمریکائی و دعوت‌نامه های دانشگاه های ایران دو عامل اصلی بود : یکی اینکه من میتوانم برای دانشجویان وطنم تدریس‌نمایم و دیگر اینکه شاید مشاء خدمتی برای سازمان های اقتصادی و یا وزارتخانه های مختلفه شوم . در ایالات متحده من و سایر اساتید بطور تیم و گروه در طرح های زیادی برای حکومت‌های ایالتی شرکت و در هر مورد توصیه های لازم را کرده بودیم . چنین امیدی که من بتوانم در ایران مورد مشاوره قرار گیرم و یا در دانشکده های جوان و نوبنیاد کشور کمکی باشم عامل اصلی مراجعتم به ایران بود . . چندین هفته با زن آمریکائی و سه بچه‌ام مذاکره و مباحثه داشتیم تا آنها رامتقاعد کردم که به ایران برگردیم . بالاخره با پس‌انداز کم مالی و ذخیره زیاد علمی که در طی سال‌ها در آمریکا انباشته بودم با خانواده‌ام روانه ایران شدم .

هنوز چند روز از مراجعتم نگذشته بود که مشکلات‌شروع شد : مشکل اول مسئله استخدام من بود . باوجود دعوتنامه و توصیه های کافی مدتها طول کشید تا معضل استخدام من‌روبراه شد . من خودم هرروز میبایست دنبال پرونده‌ام بروم تاپرونده‌ام که فقط محتاج امضائی بود مثلا از یک اطاق به اطاق دیگر حرکت کند . پس‌از چندین هفته موضوع استخدام من روبراه شده بود ولی هنوز رسمی نشده بودم و اصلا حقوقی نگرفته بودم . پس‌از پنج ماه کار ، تازه من توانستم حقوق گذشته‌ام را دریافت کنم . فکر کنید که در این مدت من از چه محلی می‌باید زندگی کنم آنهم با زن خارجی و سه فرزند که به مدرسه میروند و برای هرکدامشان باید شهریه زیادی بپردازم . تازه شروع زندگی در هر شهری خرج های جدیدی با خود دارد: مثلا خرید مبل ، وسایل زندگی و غیره . من از هر دوستی که از خارج میشناختم قرض گرفتم تا زندگی روزمره‌ام رابگذرانم . حقوق استادی من در ایران یکسوم حقوقم در آمریکا بود و اگر شما اختلاف قدرت خرید را هم درنظر بگیرید این‌تفاوت یک‌چهارم تا یک‌پنجم میرسید .

به علت حقوق کم مجبور شدم ، طبق توصیه دوستانم ، در دوره شبانه دانشکده و موسسات عالی دیگری که در چند سال گذشته مثل قارچ از زمین روئیده‌اند و تمامشان محتاج استاد می باشند تدریس نمایم . این تدریس اضافی طوری وقتم را گرفت که کمتر وقت برای مطالعه شخصی و بررسی مقالات و کتاب های جدید علمی پیدا میکردم . این امر فوق‌العاده موجب ناراحتی من شد بطوری که اکثرا از خودم ناراضی بودم که نمیتوانم مطالعه کنم . حالا که بدانشکده‌ام در آمریکا مراجعت میکنم یکی از خوشحالی هایم این است که وقت خواهم داشت تمام مقالات جدید را مرور کنم .

مشکلی که باعث شد بفکر مراجعت بیافتم وضع اداری و سازمانی دانشگاه بود من که بامید خدمت به ایران برگشته بودم و حاضر شده بودم با حقوق کم و مشکلات زیاد درآنجا زندگی کنم مثل بیگانه‌ای در سازمان ها و در پیچ‌وخم چرخ‌های اداری معطل بودم . مشاغل طبق ضوابط سالم و متینی توزیع نمی گردد . درجه قرابت یا رفاقت یا اطاعت مهم ترین ضوابط برای دادن پست های اداری میباشند . این مشکلات «مثل خوره روح مرا میخورد» . باند رفقا و اجحاف های گوناگون طوری مرا ناراحت کرد که تصمیم گرفتم اقلا خودم را نجات دهم و از خیر خدمت بگذرم . وزارتخانه ها حرف مرا جدی نمی‌گرفتند ، چه رسد باینکه با من‌مشورت نمایند و احیانا نظر های اصلاحی مرا بپذیرند .

در مدت چند ماه خوشبختانه زنم و فرزندانم‌کمی‌به محیط کاملا متفاوت ایران مانوس شده بودند ولی متاسفانه این خود من بودم که دیگر طاقتم طاق شده بود .

احمد احرار

زنان در ایران

ـ۱۹۴ـ

اقبال‌الدوله غفاری برادر والی کرمانشاهان گزارش دیگر

از تهران ـ بیستم ژانویه ـبنابه اخباری که از منابع مهمه واصل گشته دشمنان ما در اصفهان کارخانه فشنگ سازی تاسیس نموده‌اند و کارخانه مزبور شب وروز در تحت مراقبت مامورمعتمد و رسمی آلمان «فون‌کاردرف» که مصمم شده است تا آخرین ساعت امکان ، یعنی تاوقتی که حملات قشون ما به‌اصفهان حتمی‌الوقوع نشده ، در آنجا بماند ، کار می‌کند .

چنانکه شهرت‌دارد ستون‌اعزامی قشون روس در حمله به شهر قم بقدری سرعت عمل بخرج داده‌که دشمن نتوانسته است مهمات‌جنگی خود را از آنجا حمل نماید وتمام آنها نصیب قشون ماشد . فعلا بخیال آنکه قشون ما به‌اصفهان نخواهد رفت دشمنان جسور ما بفکر تهیه‌مهمات جنگی افتاده‌اند. «شونمان» باسایر محرکین‌و مبلغین آلمانی و طرفداران خویش در اطراف کرمانشاهان جمع شده‌اند. ازقرار معلوم دشمنان ما با جدیت تام وتمام مشغول تحکیم هردوطرف کرمانشاه یعنی صحنه و کرند هستند و اگر قشون روس کرمانشاهان‌را متصرف گردد‌آنوقت هم راه بغداد‌برای آنان بازخواهد ماند. ولی پیشرفت‌های سریع و درخشان قشون روس میتواندبکلی نقشه های دشمن را در بغداد ضایع وباطل کند .

ظاهرا راه‌آهن بغداد هنوز ناتمام است . پلهاو تونلهایی‌که برای کشیدن خط آهن لازم است تاکنون ساخته نشده لکن بااینحال حمل و نقل قشون و مهمات جنگی دشمنان مارا که هنوز از مواعید آلمان سرنخورده‌اند در بغداد و کرمانشاه تشویق به عملیات می‌کند..

پس از آنکه قوای روس سنگرهای مجاهدین را دررباط کریم و ساوه و منظریه درهم شکست و قم را بتصرف در آورد آلمانی‌ها تمامی قدرت و امکانات خود را بکار بردند تا یک خط نیرومند دفاعی در منطقه غربی ایران بوجود آورند و درپناه آن ستاد عملیاتی خود را متمرکز سازند.

ماموربن آلمانی در ایران به انتظار آنکه نیروهای آلمان و عثمانی هرچه زودتر نبرد در جبهه رومانی و سواحل شط‌العرب را با موفقیت به‌پایان‌رسانده عملیات مشترک خود را علیه قوای روس در ایران آغاز کنند ، سعی داشتند زمینه یک تهاجم وسیع سیاسی و نظامی را در صفحات غربی‌ایران آماده سازند و بهمین منظور تلاش زیادی بخرج میدادند تا هرچه‌زودتر افراد داوطلب و سواران عشایری و ژاندارمها و بطورکلی همه نیروهای ملی را که ازواقعه هفتم‌محرم به‌اینطرف تجهیز و آماده جنگ با قوای روس و انگلیس شده بودند در کرمانشاه و نواحی اطراف آن مجتمع کنند .

هنگامی که «برنس رویس» با همین مقاصد وارد کرمانشاه شد «اقبال‌الدوله غفاری» برادربزرگتر «صاحب‌اختیار» در آن ولایت سمت حکمرانی داشت .

«اقبال‌الدوله» که بعد از «امیر مفخم» بدین سمت منصوب شده بود میکوشید سیاست بیطرفی را بموقع اجراء بگذارد . اما بجهاتی چند کفه قدرت درین ناحیه‌بنفع آلمان و عثمانی می‌چربید . اول اینکه کرمانشاه و کردستان از ابتدای جنگ بصورت منطقه نفوذ آلمانی‌ها درآمده و «شونمان» کنسول آلمان موفق شده بود کلیه عوامل مخالف را درین ناحیه ریشه‌کن ساخته ، حتی کنسول روس و انگلیس را از کرمانشاه و همدان اخراج کند .

ورود عثمانی‌ها و استقرار قشون آنها در نواحی غرب ، عامل دیگری بود که‌موقع ماموربن آلمانی و طرفداران سیاست‌آلمان را تقویت میکرد . گذشته ازین کردها و بخصوص طوایف کلهر و سنجابی ، علیرغم روس و انگلیس ، صمیمانه از آلمانی‌ها و متحدین آنها حمایت میکردند و با توجه به چنین عواملی ، آلمانی‌ها صفحات غرب را بعنوان مناسبترین پایگاه سیاسی ونظامی برگزیدند .

بدنبال تشکیل کمیته «دفاع ملی» در قم ازطرف دمکرات‌های کرمانشاه‌نیزکمیته‌یی بهمین نام تشکیل شد و با همکاری روسای عشایر ، اینکار عمل را بدست گرفت .

شاهزاده‌محمدباقرمیرزا ، قوام‌العلماء، آقا سید حسن اجاق ، ابوالحسن خان وکیل‌الملک ، جلیل‌الدوله و آقاسیدعباس از معتمدین اهالی و شخصیت‌های محلی اعضای این کمیته را تشکیل میدادند .

جدول کلمات متقاطع

شماره ۵۳۹۴

طراح جدول : ف . جلوه

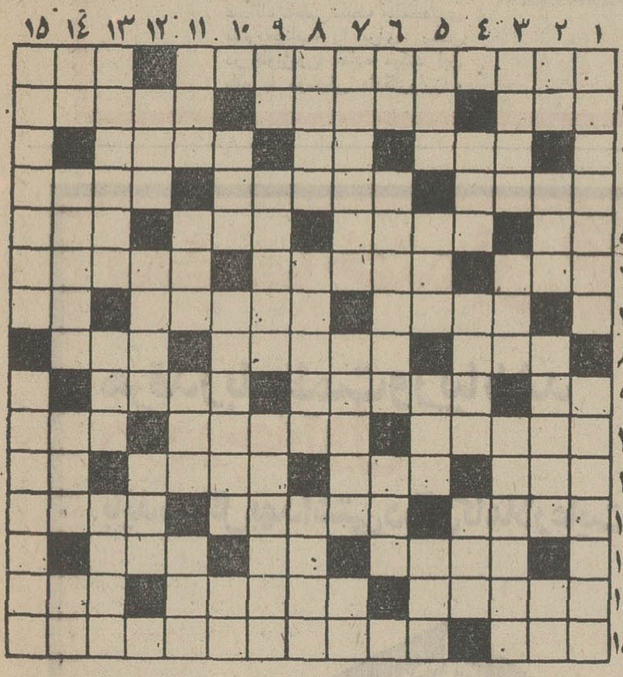

افقی :
۱ـ هنرپیشه‌فرانسوی که در عین پیری‌شور جوانان‌داشت‌وچندی قبل درگذشت ـ تا پایان ۲ـ حرص بسیار ـ تاب‌مستوری ندارد ـ خدای‌خدایان هندو ۳ـ خانه بی‌آفتاب ـ گل‌سرخ ـ این لباس اگر جلو ندارد در عوض دم دراز دارد ٤ـ از درختان معروف ـ موجودی ظریف و طناز و شکننده برای عرضه مد های‌تازه ـ پای‌هفت‌سین‌میگذارند ٥ـ واحدشیرین کام ـ برآمدگی‌پشت‌انسان ـ ارزش و مقدار ـ هوس شدید ٦ـ عموم را شامل میشود ـ قریه‌زیبا و خوش آب هوائی نزدیک کرمان که در آن زیارتگاهی نیز هست ـ هم‌نشین دوست۷ـ ازصاحبان دیده زیبا ـ آینده شما را درکف‌دستتان می‌خواند ـ رودی آرام در شوروی ۸ـ برای رفتگان‌عزیز میگیرند ـ منطقه خوش آب و هوائی‌درجنوب اروپا ـ پرتقالش قبل از شهسواری می‌آید ۹ـ زهر ـ جور بمب را بیش از هرنقطه‌ای کشیده است ـ خودش را بمقاجر می‌چسباند ۱۰ـ مادر ـ شقایق ـ تنگی ۱۱ـ پارچه زربفت ـ زبان مطالب‌سری ـ بچرامی‌ترساند ـ جنس قوی‌تر ۱۲ـ مایه اصلی همه گرفتاریهاست ـ با آن همه‌تسبیح میسازند ـ ازحروف یونانی ۱۳ـ لب گشودن به شادمانی ـ حرف تعجب ـ شهر عشق و موسیقی ۱٤ـ پاک نیست ـ قد دراز ـ به معنی پس گردنی هم می‌آید ۱٥ـ بندش را سرزا میزنند ـ نویسنده معروف فرانسوی که ازنظر بعضی‌ها خدای نثراست

عمودی :
۱ـ از کتابهای معروف‌موریس مترلینگ ـ با سوزن وترن سر و کار دارد ۲ـ بی‌بند و بار ـ نفس های آخرین ـ کجاوه ـ حرف نفی ۳ـ زیبا و خوشقد و بالا ـ اگر باشد در کاسه‌سر است ـ در تاریخ مشروطه ایران چهره خوفناکی دارد ٤ـ از فلزات ـ متقی و پرهیزگار ـ ازسلسله های پادشاهی ایران ٥ـ ازبلا وتیر محافظت‌می‌کند ـ قهرمان اصلی کتاب مادام بوواری ـ شهری درایران ـ هوش بسیار و نبوغ سرشار ٦ـ از سرور رسد ـ همسر امپراطور رومی که در فسق و فجور شهرتی یافت ـ قبله مسلمانان‌است ۷ـ جای‌مناسبی برای منزلگاه جغد ـ شهرت ـ بلی به زبان خارجی ۸ـ روی طناب ملا پهن بود ـ رنگ طلا دارد نه چیزی از خود آن ـ دیدن ۹ـ لوله‌بریده ـ ازانواع تنقلات شیرین و قدیمی ـ همسایه‌گیلاس۱۰ـ ازمرتجعین ـ ازشیرینی های خالص‌ایرانی ـ خاندان۱۱ـ خورشید ـ شوخی بردار نیست ـ نادانی ـ مالی را بمنظور معینی اختصاص دادن ۱۲ـ گلی است ـ کرسی بلند پایه وعظ و خطابه ـ حرف دردو افسوس ۱۳ـ دلیری که همی برخروشید برسان کوس ـ ابر ـ بادام کاغذی ۱٤ـ هنوز لنگ نشده ـ اضافه ـ معمولا سنگ به پای‌او می‌آید ـ یکی از فنون ۱٥ـ نان زیر کباب ـ گناهکاری که یهودان برمسیح ترجیحش دادند .

حل جدول شماره ۵۳۹۳

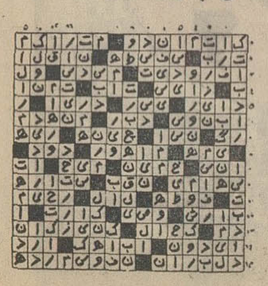

دبیرستان فردوسی تهران

باسابقه درخشان و موفقیت های چشمگیر دانش آموزان‌خود چه از نظر معیار قبولی و چه توفیق در امتحانات ورودی دانشگاه پیوسته در صف مقدم گروه های فرهنگی قرار داشته است .
اینک با تحولی نو آئین زیر نظر دبیران و استادان دانشمند:

مهرداد اوستا ـ غلامرضا بهنیا ـ بینش ـ داوید پیرا ـ خدابخش خجسته ـ خلیل ـ درخشنده پیکر ـ رضی‌زاده ـ سررشته داری ـ علیزاده ـ مشفق کاشانی ـ نیک‌بین و هوشور

علاوه بر رشته های
(ریاضی و طبیعی ششم‌ادبی)
نیز دایر کرده است به دانش آموزان منتخب علاوه بر تخفیف کلی در شهریه امتیازات قابل ملاحظه‌ای در نظر گرفته خواهد شد .
نشانی : آیزنهاور ـ خیابان بختیار ـ نبش صالحی تلفن۴۱۸۶۴ آ ـ ۲۹۱۹۸

آگهی استخدام مهندس و تکنیسین

شماره ۱۲۳۹٤
تاریخ ۵۱/٤/۳۱
پیرو آگهی شماره ۱۰۳۹٦ مورخ ۵۱/٤/۱۸ شهرداری‌همدان بمنظور تکمیل کادر فنی خود با حقوق مکفی افراد زیراستخدام مینماید .
۱ـ مهندس راه و ساختمان مجرب فارغ‌التحصیل ازدانشگاه های داخل یا خارج حداقل سابقه کار پنجسال حداکثر سن۳۵ سال .
۲ـ نقشه بردار دو نفر سابقه کار ٥ سال حداکثر سن ۳۵سال داوطلبان میتوانند از تاریخ ۵۱/٤/۳ بمدت ٥ روز درساعت اداری بادر دست داشتن مدارک زیر .
۱ـ دانشنامه مهندسی برای مهندس راه و ساختمان .
۲ـ داشتن گواهینامه لازم نقشه برداری از موسسات عالی که مورد قبول شهرداری باشد .
۳ـ گواهی کار در موسسات فنی .
٤ـ گواهی صحت مزاج‌وعدم اعتیاد‌بدفتر کارگزینی‌شهرداری واقع در خیابان بوعلی همدان مراجعه نمایند . چنانچه تعداد داوطلبان بیش از تعداد ذکر شده بالا باشد نسبت بانتخاب آنها از طریق مصاحبه اقدام خواهد شد .
شهرداری در رد یک یا کلیه درخواستها مجاز خواهد بود.
شهردار همدان چوبک
آ ـ ۲۸٦۸٦

دکتر مریم میرهادی

عضو دائمی کنفرانسهای بین‌المللی بهداشت سلطنتی انگلستان بنابدعوت قبلی عازم حرکت میباشند .مشارالیها از چندین سال قبل تاکنون اولین بانوی‌ایرانی است که‌در کنفرانس های نام برده شرکت مینماید . دکترمیرهادی‌علاوه‌برمقام‌شریف یکی از رشته های پزشکی نویسنده‌ای تواناوشاعری شیرین سخن هستند .
آ ـ ۹٥۷۹

دبیرستان راه‌بهتر

برای کلاسهای دوره اول‌ودوم (ریاضی و طبیعی) و چهارم ادبی و دورهٔ راهنمائی آماده ثبت نام است
خیابان تخت‌جمشید اول ایرانشهر شمالی
تلفن ۸۲۳۷٤٥

موتور پمپ دیزل مارگو

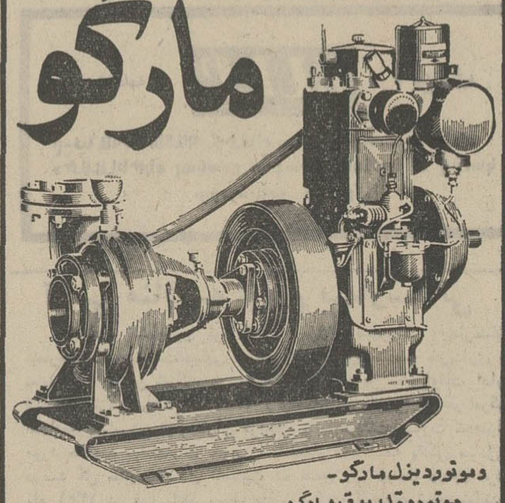

موتوردیزل مارگو ـ موتورمولد برق مارگو
قوی ـ ساده ـ ارزان
موتورپمپ دیزلی «مارگو» باصرفه‌ترین ومحکم‌ترین پمپ برای‌آبیاری‌است. موتورپمپ دیزلی «مارگو» به‌صورت ثابت و سیار، درانداره وقدرت های مختلف وبالوازم یدکی فراوان وارزان ، درتمام نقاط ایران دردسترس شماست.
با داشتن موتورپمپ «مارگو» هرگز نگران کم‌آبی نخواهید بود.
انواع مختلف موتورپمپهای دیزلی «مارگو»
ساخت کارخانجات معظم :
کرلوسکار ـ اویل انجینز ـ کمیتد ـ پونا ـ ایندیا
برای استفادهٔ مقاطعه‌کاران نیزموجود است
نماینده انحصاری :
Kirloskar
شرکت ایران مارگو محدود
خیابان آیزنهاور ـ شماره۲۲۲
بین چهارراه اسکندری وکندی
ساختمان مارگو ـ تلفن ۹۲۱۰۸۴ـ۹۲۱۰۸۳
(Issued in conjunction with the Engineering Export Promotion Council, Calcutta INDIA)

دفترماشین حساب همه‌رامیرسد
قیمت فقط ۱۴۹۰ تومان
شرکت دفترماشین
عباس‌آباد ـ تقاطع روزولت
تلفن: ۸۳۹۳۵۵ ـ ۸۳۹۳۶۶

گفتگو با دکتر بهرام فره وشی (استاد دانشگاه)

کدام لهجه، معیار صحت کلمات است؟

در یک گفتگوی مفصل دکتر بهرام فره‌وشی استاد دانشگاه تهران به سئوالاتی که این روزها در زمینه‌ی تغییر خط فارسی مطرح است پاسخ داد: دکتر فره‌وشی که تحقیقات بسیار و تخصص در زمینه خط و زبان پارسی دارد معتقد است که:

هر کلمه برای خود یک هویت و شناسنامه دارد که به ریشه‌اش میرسد و معنی خاص دارد. اگر قرار باشد حروف کلمه عوض شود هویت آن از بین میرود و اصلا از نظر ادبی حق چنین کاری را نداریم.

بعلاوه هر کلمه بار سنگینی از تاریخ پشت سر خود دارد که بمفهوم آن رنگهای خاص تاریخی و فلسفی و اجتماعی می‌بخشد و هرتغییری باین معنا هم لطمه میزند گرچه اعتراف میکنم خط کنونی فارسی نیاز به بعضی تغییرات دارد. چه بسا شاگردانی که عمرشان بعلت مردود شدن تلف شده فقط باین خاطر که مثلا در یک دیکته چهار لغتی راکه معلم احتمالا خودش شب در کتاب لغت پیدا کرده و صبح برسر بچه‌ها کوبیده. غلط نوشته‌اند. این مشکل غیر قابل انکاری است، اما بعقیده من راه کار عوض کردن حروف این لغات نیست زیرا در آنصورت فاصله‌ی عجیبی بین ادبیات امروز و قدیم می‌افتد. فرضا ما امروز حروف عربی کلمات را عوض کنیم و حروف ایرانی بگذاریم. باسعدی وحافظ .... چه خواهیم کرد.

بنظر من آنچیزی که تصور می‌کنند برای ما مشکلی بوجود آورده، املای کلمات نیست. بلکه سیستم آموزشی غلط است روی کتابهای درسی حساب و تحقیق نشده که چه کلماتی آورده شود که بکار دانش‌آموزان در سطح وکلمه‌های مختلف بیاید.

چرا کلمات فارسی بکار نمی‌برید؟

تعداد کلمات عربی که درزبان فارسی در محاوره ونوشتن معمولی روزنامه و کتابهای ساده ورمانها، بکار میرود کاملا محدود است. این کلمات باید مشخص و آمارگیری شود. آنوقت خواهیم دید بجای اینکه این کلمات را عوض کنیم، خیلی ساده معادلهای فارسی‌شان را میتوانیم بکار ببریم و یا احتمالا لغات عربی آسانتری که املای ثقیل نداشته باشند انتخاب کنیم وبعد هرروز سعی نکنیم براین مشکل بیفزائیم. در این مورد لازم است دولت تصمیم بگیرد. واین مطلب قابل تعمق است که از طرفی فرهنگستان بازمیشود برای اینکه لغات فارسی وضع کند و از طرف دیگر می‌بینیم همان دولتی که فرهنگستان را بازکرده نام وزارتخانه‌ی جدیدش را «وزارت علوم» می‌گذارد. در حالیکه خیلی ساده ممکن بود «وزارت دانش» نام میگذاشت.

یانام کارخانه‌ی ذوب آهن «یا اندکی مشورت میشد نام قشنگتر» «گدازآهن» ویا «آهن‌گدازی» باشد و از کلمه‌ی ذوب عربی پرهیز میشد.

من تعصبی در بکار بردن کلمات عربی ندارم. ولی گاهی نام ادارات و موسسات واقعا به‌بیننده احساس پوچی میدهد در حالیکه زبان فارسی یکی از غنی‌ترین زبانهای دنیاست وفنی به تابلوی «موسسه علوم‌ارتباطات اجتماعی» برمیخوریم، می‌بینیم هیچیک از کلمات آن فارسی نیست.

عده‌ای فکر می‌کنند اگر کلمه‌ی تازه‌ای رابکار ببرند بنظر عجیب خواهد آمد. البته راست است ولی پس از چندبار بکار بردن هرکلمه‌ی تازه‌ای غرابت آن از دست میرود و مانوس میشود.

بیاددارم روزگاریکه دردبستان درس میخواندم به وزارت فرهنگ سابق، وزارت معارف وصنایع مستظرفه میگفتند. هنگامیکه فرهنگستان برای این وزارتخانه فرهنگ را پیشنهاد کرد بنظر همه عجیب آمد. ولی امروز وزارت معارف وصنایع مستظرفه بسیار غریب مینماید.

دکتر بهرام فره‌وشی

رجحان لهجه تهران؟

ـ دکتر فره‌وشی در باره اشکالات خط فارسی می‌گوید گذشته از حروف عربی که اشکالی برای خط فارسی به وجود آورده‌اند. خط ما خط خوبیست. تنها عیبی که به‌آن گرفته میشود اینستکه سه حرف باصدا را (ضمه، کسره، فتحه) در داخل خود ندارد. امااین نقص یک خط نیست بلکه تا حدودی کمال آن نیز هست. البته برای یک خارجی درخواندن آن تولید اشکال می‌کند. ولی برای کسیکه فارسی را میداند اشکالی پیش نخواهد آمد. بعلاوه گذاشتن ضمه و کسره و فتحه درمواقعی‌که لازم تشخیص داده شود وبرای پیشگیری از هرنوع اشکال، چه مانعی دارد.

وانگهی خط فارسی خطی است برای ملت ایران که‌دارای لهجه‌ای متفاوت هستند درنقاطی از سرزمین ما از لحاظ حروف صدادار تمایل کلمات به فتحه است مثل لهجه‌ی مردم شیراز (رفته ـ کرده) در تهران تمایل کلمات ازنظر زبانشناسی به‌کسره است اتفاقا این نقص کمک میکند که‌هم‌شیرازی و هم‌تهرانی کلمه‌را با تلفظ خودشان بخوانند. حتی نمیتوان گفت شیرازی اشتباه می‌کند یا تهرانی فقط هردو قابل توجیه است. می‌بینید که نیامدن حروف صدا دار در کلمه بخاطر یک نیاز اجتماعی وپرهیز از استاندارد کردن یک لهجه‌ی بخصوص در دورانهائی که هرشهرودیار لهجه‌ی خاص داشت بوده است والا بسادگی ممکن بود خط فارسی را مثل کردی یا بلوچی لااقل یکی دو حرکت را در داخل کلمه جای دهند.

ایران‌هم‌اکنون ۴۰۰ لهجه فارسی در داخل و ۶۰۰ لهجه‌ی فارسی در خارج از کشوردارد. اگر قرار باشد خطی در ایران استاندارد شود مسلما به‌لهجه‌ی تهرانی خواهدبود. بعلاوه اصلا لهجه شیرازیها مثلا بیش از تهرانیها قابل توجیه است زیرا به ریشه نزدیکتر است.

چکار باید کرد؟

«اول کاریکه همه میتوانند بکنند و هیچ انتقادی به آن وارد نیست عقیده‌ی من اینستکه از هم امروز دیگرجمعهای عربی را بکار نبریم و بجای جمعهای عربی فارسی استفاده کنیم اگرکلمه‌ای ازعلامت (ان‌ها) علامت جمع عربی در فارسی مترادفی دارد بجای کلمه‌ی ثقیل عربی کلمه‌ی مترادف فارسی رابکار ببریم و روزنامه‌ها بطور کلی و وسایل ارتباط جمعی تاحد زیادی میتوانند از مشکل بکاهند.

در سطح بالای آموزشی یک ایرانی بایستی باخط لاتینی برای نوشتن تلفظ برخی از کلمات آشنائی کامل داشته باشد. این گرفتاری را در ایران قدیم‌نیز داشتیم و همیشه خط رومی وجود داشت که در موارد مهم میتوانست تلفظ کلمات رابرساند. در ایران دوره‌ی ساسانی وحتی بعد خط «پازند» کمکی برای خواندن کلمات نارسای پهلوی بود. بنابراین در برخی از موارد که خط فارسی نمیتواند جوابگو باشد میتوان از خط لاتینی خاصی که باین منظور تهیه شده وچند سال پیش در کنگره ایرانشناسان در تهران به تصویب رسیده است استفاده کرد. امروزه در برخی ازکشور های شرقی اروپا از دو خط استفاده می‌کنند. تنها نقیصه‌ای که خط فارسی دارد در مورد کارهایی نظیر کارهای زبانشناسی ولهجه‌شناسی است

۲۳ ـ گزارشهای تحقیقی

فارس:

کارخانه‌ای که ۳۸ سال «مدرن» مانده است

فارس این استان حاصلخیز، درراه صنعتی شدن قدم نهاده است وهرروز به توفیق تازه‌ای دست می‌یابد. آهنگ صنعتی شدن فارس علیرغم، مشکلاتی که گاه‌بگاه بروزمی‌کند، سریع است و نمودار گسترش صنعت درفارس نویدبخش آینده پر شکوهی برای این منطقه بحساب می‌آید.

فرستاده‌ویژه اطلاعات که همچنان در تعقیب شناسائی بیشترفارس در عصرانقلاب به بررسی اوضاع صنعتی این استان پرداخته‌است این بار شما را با یك‌واحد بزرك صنعتی که بیش از ۳۸سال از عمرفعالیت های آن می گذرد آشنا می سازد.

صنعتی دیرپا ولی مدرن..

اعلیحضرت رضاشاه کبیر، علاقه بسیاری به‌پیوند کشت و صنعت مبذول می‌داشتند وبخاطر همین علاقه بود که نخستین گام هائی که در ایران به‌خاطر صنعتی‌شدن کشور برداشته‌شد، ایجادوگسترش کارخانه های قند بود. در تعقیب این هدف کارخانه قندمرودشت درسال ۱۳۱۳ بنیانگذاری شد و یکسال بعد یعنی در سال ۱۳۱۴ باظرفیت ۳۵۰ تن آغاز به کار کرد. این کارخانه در ۴۲ کیلومتری شیرازواقع شده و به آثار باستانی تخت جمشید آنقدر نزدیك است، که ازفراز آن به‌راحتی سرستون های تخت‌جمشید دیده می شود.

وسائل وادوات این کارخانه از کمپانی اشکودا، در کشور چکسلواکی خریداری شده و توسط کارشناسان چکسلواکی در فاصله سال های ۱۳۱۳ و ۱۳۱۴ نصب گردیده‌است. مساحت کل کارخانه ۳۳۸۹۵۸ مترمربع است که علاوه بر تاسیسات صنعتی کارخانه، برای آسایش و رفاه بیشتر کارکنان آن منازل مسکونی، بهداری، گرمابه، شرکت تعاونی، دبستان، مسجدوباشگاه نیز بنا گردیده‌است.

بسبب وسعت حوزه چغندر کاری واستعداد زمین های کشاورزی منطقه فارس درسال ۱۳۱۸ کمپانی چکسلواکی اشکودا ظرفیت کارخانه را از ۳۵۰ تن به ۶۵۰ تن افزایش دادوچون قابلیت افزایش تولید وجود داشت بار دیگر درسال ۱۳۳۵ تولید کارخانه از ۶۵۰ تن به ۱۰۰۰ تن در ۲۴ ساعت بالغ گردید.

درسال ۱۳۴۶ کارخانه قند مرودشت که پیش از آن یك کارخانه دولتی محسوب میشد، به‌بخش خصوصی واگذار گردید.

کارخانه‌ای که به فرمان رضاشاه کبیر ساخته شده است، ظرفیت خودرا از ۳۵۰ تن به ۱۰۰۰ تن در روز رسانده است. چغندرکاران مرودشت وام میگیرند مساعده میگیرند وازخدمات رایگان بهره‌مند میشوند، تاچغندر قند بکارند.

آغاز عصر ثمربخشی انقلاب اجتماعی ایران وپیاده شدن قانون مترقی اصلاحات ارضی، که در نتیجه آن کشاورز ایرانی باشوق وشور بیشتری به‌فعالیت کشاورزی پرداخت، سبب گردید که محصول چغندرتولیدی کارخانه که‌در آغاز اجرای قانون اصلاحات ارضی درسال ۱۳۴۱، حدود ۹۰ هزارتن بود درسال ۱۳۴۶ به ۱۷۰ هزارتن برسد و مقداری از آن نیز به‌کارخانجات اطراف حمل شود.

از رودخانه «کر» تاکارخانه قند

کارخانه‌قند مرودشت که‌اینك بانام «شرکت سهامی قند مرودشت» یکی‌ازپایه های‌مهم رونق اقتصادی فارس محسوب میشود، تاسال ۱۳۴۵ با تحمل مشکلات‌ومصائب بسیاری آب موردنیاز کارخانه را ازرودخانه «سیوند» تامین می کرد. تامین آب مورد مصرف از رودخانه سیوند، بهیچوجه باموازین اقتصادی موافق نبودو بهمین جهت‌درا جرای اوامر شاهنشاه آریامهر، درسال ۱۳۴۶ فعالیت های‌دامنه‌داری به منظورتامین آب مورد مصرف کارخانه از رودخانه «کر» آغاز گردید و سرانجام بااجرای یك پروژه سنگین‌وبسیار جالب فاصله رودخانه «کر» تا کارخانه قند لوله‌گذاری شدو بافشار تلمبه های‌قوی آب مورد نیاز بطرف کارخانه‌جریان پیدا کرد.

نکته‌جالب درکاراین‌واحد بزرك صنعتی اینست که علیرغم عمر ۳۸ساله آن، پیوسته کوشیده است که از آخرین تجربیات علمی سایر تاسیسات مشابه در دنیااستفاده کندوبهمین جهت اینك نیز به‌صورت یك‌واحد مدرن صنعتی، به‌کارتولید قند می ـ پردازد.

دراجرای چنین سیاستی که از ناحیه مدیریت کارخانه اتخاذ شده، سال آینده نصب تصفیه فاضل آب کارخانه صورت می پذیرد تاهم درمصرف آب صرفه‌جوئی‌شودوهم بااستفاده ازسیستم برگشت آب میزان هدر رفتن آب به‌حداقل برسد.

ازدیاد هزینه و تثبیت قیمت

گزارشگر ویژه اطلاعات در بررسی شرایط اقتصادی کارخانه مینویسد:

«.. .دراجرای اوامر شاهنشاه آریامهر، به‌منظور تثبیت نرخ قندوشکر علیرغم ازدیاد هزینه، نرخها همچنان تثبیت شده‌مانده است . . .»

فرستاده‌ویژه اطلاعات سپس به‌مقایسه بعضی ارقام می‌پردازد ومینویسد:

نگرشی به افزایش میزان دستمزد کارگران و سایر هزینه هامیتواند به اهمیت تثبیت نرخها علیرغم افزایش هزینه ها گواهی دهد.

در سال ۱۳۴۴، کارخانه قند مرودشت ۴۱ کارمند اداری، ۵۸ کارگر دائمی و ۶۱۹ کارگر موقت فصلی داشته است. حد متوسط دستمزد کارگر دائمی دراین سال ۱۴۶ ریال. وحد متوسط‌دستمزد کارگر موقت فصلی ۷۱ ریال‌بوده است. در همین سال یعنی ۱۳۴۴ نرخ متوسط خرید چغندر ۱۰۶۰ ریال بوده است، حال آنکه در سال ۱۳۵۰ یعنی سال گذشته ۳۰ کارمند اداری، ۱۰۲ کارگردائمی و ۵۸۱ کارگر موقت فصلی در کارخانه قند مرودشت‌بکار مشغول بوده‌اند، که‌حد متوسط دستمزد کارگران دائمی و موقت فصلی آن به ترتیب ۲۶۱ ریال و ۱۱۹ ریال است، باضافه آنکه نرخ خرید چغندر نیزدراین‌سال یعنی ۱۳۵۰ به ۱۲۱۶ ریال، رسیده است.

در این مقایسه افزایش هزینه در سایر مواردنیز محسوس است. فی‌المثل در سال ۱۳۴۴ مجموعا ۴۵۲۰۳۰۷۹ ریال عوارض شهرداری و ۱۸۸۳۴۶۱۶ ریال، بابت گمرک پرداخت گردیده است، حال آنکه در سال ۱۳۵۰ بابت همین دوم مورد ۵۷۷۲۳۹۲۸ ریال و ۲۴۰۵۱۶۳۷ ریال پرداخت شده است.

به این اعداد و ارقام افزایش سایر اقلام مانند مواد اولیه و مساعده کشت ـ وام های ۵ ساله ـ کود مجانی، قند مجانی در برابر هر تن چغندر بر مبنای یک کیلو نیم و هزینه هائی‌راکه‌از بابت همکاری با کشاورزان یا بطور رایگان، یا در برابر دریافت اجرت اندکی کارخانه متحمل میشود باید اضافه کرد.

برای نمونه چنانچه کشاورزان مایل باشند در مقابل اجرت بسیار ناچیزی با ماشین آلات مدرن کشاورزی و با استفاده از سیستم های جدید علمی از کشت تا برداشت خدماتی نظیر تسطیح ـ شیاربندی ـ کود پاشی ـ بذر پاشی ـ سمپاشی و ویجین برای کشاورزان انجام میشود و برای هر هکتار مبلغی برابر ۲۵۰۰ ریال دریافت میگردد.

کافی است یادآوری کنیم که طی سال جاری بیش‌از ده میلیون ریال بابت حفر چاه های عمیق و نیمه عمیق و موتور پمپ به کشاورزان پرداخت شده است.

یک نگرش گذرا به این اعداد و ارقام نشان دهنده این واقعیت است که چگونه‌در اجرای اوامر شاهنشاه آریامهر، بمنظور تثبیت نرخ قند و شکر علیرغم افزایش سرسام آور هزینه های مربوطه، نرخ فرآورده های کارخانه قند مرودشت بهمان میزان قبلی و با اندک افزایشی باقی مانده‌است.

ادامه دارد

بانك من

بانك بیمهٔ بازرگانان

«ب.ب.بانك»

شما بایددربانکی حساب داشته باشیدکه بتوانید در همه حال روی آن حساب کنید و آنچنان از خدمات ومزایای آن بهره‌مند شویدکه با اطمینان بگوئید: «بانك‌من»

بانك بیمه بازرگانان، طی یکسال اخیر نشان داد که بانکی پیشرو، پرتحرك و خدمتگزار است.

- شرکت مؤثردر عرضه اوراق مدارس یادبودکه طی آن، بانك بیمه بازرگانان بین کلیه بانکها، دومین‌مقام را درجدول افتخار احرازکرد
- فروش همگانی تابلوی روزهای همبستگی
- همکاری وسیع در برگزاری مسابقات بزرگ ورزشی

خدماتی است که بانك بیمه بازرگانان در عرصهٔ فعالیتهای ملی واجتماعی بانجام رسانید. اینك، بانك بیمه بازرگانان بااعلام برنامه جدیدآموزشی ب.ب. بانك برای کودکان ونوجوانان گام بلندی درراه پیشرفت برمیدارد. بانك بیمه بازرگانان بانکی است که پا بپای شما پیشرفت میکند، درتمام امورمالی واعتباری، مشاوروودوست وکارگزارصدیق شماست وارتباط خود را با شما، همیشه بنحواحسن حفظ میکند.

در بانك بیمه بازرگانان حساب بازکنید وازاین مزایابهره مندشوید:

- ۷/۵ درصد بهره برای حساب سپرده ثابت
- وام تا ۵ برابرموجودی برای مصارف گوناگون
- اعتبار مخصوص برای دارندگان حساب جاری.

بانك بیمه بازرگانان بانکی است که شما میتوانید در همه حال روی آن حساب کنید و با افتتاح حساب پس انداز، حساب سپرده ثابت وحساب جاری، آنچنان از خدمات و مزایای آن بهره مند شوید که با اطمینان بگوئید:

بانك من

بانك بیمهٔ بازرگانان

دارندگان حساب پس‌انداز در بانك بیمه بازرگانان میتوانند با مراجعه به شعب بانك در سراسر کشور، قلك ب.ب. بانك و دفترچه های راهنما را برایگان دریافت دارند.

گفتگوی تلفنی

۳۱۱۰۷۱

از ساعت ٤ تا ۹ بعد از ظهر

★ **الو ، من هوشنگ‌نجاتی ـ** قبلا که ماچاقچین ، سیگار وینستون را به مردم عرضه میکردند ، قیمت هر بسته ان ٤ تومان بود و گاه گاه نیز که این سیگار بمقدار زیاد وارد میشد ، آنرا حتی به قیمت ۳۵ ریال میفروختند . ولی حالا که دولت این‌سیدرها را با مارک « انحصار دخانیات ایران» به‌مردم عرضه میکند ، قیمتش همان ٤ تومان است . با توجه باین که این‌سیگار در نوارهای مرزی‌ایران، توسط قاچاقچیان ، بسته‌ای ۱۸ تا ۲۲ ریال خرید و فروش میشد ، چرا دولت آن را حدود دو برابر قیمت خرید به مردم می‌فروشد ؟ آخر دولت باید کمتر از قاچاقچیان به فکر سود خود باشد ، وگرنه پیش ازاین ، قاچاقچیان هم که همین قیمت‌را ازمردم میگرفتند !

★ **الو، من اکبر . ج . راننده تاکسی سرویس ـ** تاکسی من یک اتومبیل بنزینی است و روزی٤٥ تومان مصرف بنزین آن است‌درحالیکه در همین خط که من کار میکنم چندتاکسی بنز ۱۸۰ هم مشغول کارندکه گازوئیلی هستند ، وهفته‌ای ٤٥ تومان مصرف گازوئیل آنها است .

درحالیکه هم من باید پنج مسافر سوار کنم هم آن بنزهای ۱۸۰ ،وحالا میخواستم پیشنهاد کنم حداقل بما اجازه بدهند در عقب تاکسی مان که گنجایش چهار نفر را دارد ، ٤ مسافر سوار کنیم تادرهر کورس۵ریال بیشتر گیرمان بیاید که جبران آن همه مخارج اضافی بشود .

★ **الو، من مهرداد رمضانی ـ** در جاده‌آرامگاه پائین‌تر از مسجد ملکه مادر محله‌ای‌هست بنام‌احمدیه که ساکنان آن تمامی عوارض گوناگون‌رابموقع پرداخته‌اند ولی این محله براستی فاقد همه چیزهائی است که باید داشته باشد : آسفالت ندارد ، آب لوله کشی ندارد ، کثیف است‌پراز زباله وپشه ومگس است وحتی یک حمام ندارد . مگرما افراد این محله جزوافراد این مملکت نیستیم ومگر در همین تهران زندگی نمی‌کنیم ؟

★ **الو ، من هوشمند بیداروند ساکن‌خیابان اردیبهشت، چهار راه تیر ـ** این چهارراه تا مدتی پیش چراغ راهنما نداشت‌و همین امر باعث بروز تصادفات بسیاری میشد ولی بعد از آنکه چندبار بوسیله روزنامه اطلاعات شکایت کردیم آمدند در اینجا هم چراغ راهنمائی نصب‌کردندولی این‌چراغ شبها بیفایده است چون رانندگان متخلف‌وبی‌توجه بقوانین رانندگی بدون درنظر گرفتن علامت چراغ با سرعت از این چهارراه میگذرند و خطراتی ببار می‌آورند و کسی هم نیست که ازکار آنها جلوگیری کند.

★ **الو ، من سهراب رحمانی ـ** خواستم بنویسیدسازمان جلب سیاحان مانند سازمان اوقاف که سفر حجاج رابه مکه زیرنظر دارد سازمانهای‌توریستی خصوصی را تحت نظر داشته باشد ،و نگذارد آنها درحق مسافرین‌خود اجحاف کنند . خود من با یک سازمان توریستی برای مدتی به اروپاسفر کردم و در مقابل برنامه تعیین شده برای سفر شرایطش را پذیرفتم ، ولی‌آن سازمان بهیچوجه پای‌بند مقررات خود نشد مثلا قرار بود مسافرین‌را در تمام شهرها در هتل درجه یک اقامت دهداما هتل درجه ٤ یا ٥ را برای مسافرین در نظر گرفت .

درقلب اراک صنعتی...

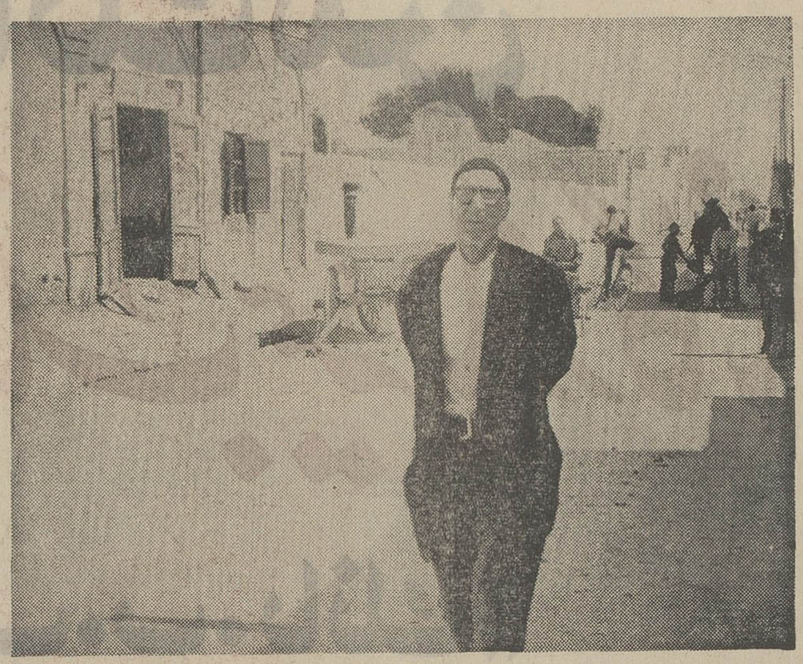

ازتهران بوسیله اتومبیل می‌توان سه وحداکثر سه ساعت و نیمه‌به کارخانجات معظم تولید الومینیوم و ماشین سازی اراک که مظاهر برجسته پیشرفت و ترقی کشور ماهستند، رسید. ازاینجا تا مرکز شهر اراک را نیز میتوان بوسیله اتومبیل‌در شش‌هفت‌دقیقه طی‌کرد و به خیابانی رسید بنام قائم‌مقام که قسمتی از آن در این عکس دیده می‌شود ، و نمونه بارزی است از سهل انگاری و وظیفه نشناسی مسئولین سازمان های اجتماعی ... دیواری که درسمت چپ قرار دارد و بلافاصله پس‌از مغازه در بسته شروع می شود ، دیواری است که موقتا جلوی یک یخچال قدیمی احداث شده تامردم دیگر محلات زباله و خاکروبه‌های خود رادراین‌یخچال خرابه‌بریزند . احداث این دیوار خود داستانی مفصل دارد که‌از حوصله این‌شرح مختصر خارج است و فقط به‌ذکر این نکته قناعت میشود که اهالی خیابان قائم مقام سال ها مبارزه کرده‌اند تا توانسته‌اند شهرداری را وادارند که مالك زمین یخچال مخروبه را مکلف به احداث این دیوار که یك مدخل ورودی بدون در هم دارد (و در عکس ملاحظه می فرمائید) کند . اما از آنجاکه گویا شهرداری اراك نصب بشکه های مخصوص زباله را در شهر از وظایف خود نمی داند ، مردم خیابان ها و کوچه های مجاور خیابان قائم مقام از روی ناچاری زباله های خود را بازهم در اینجا می ریزند ، منتهی بجای آنکه‌زباله ها را در محوطه یخچال مخروبه بریزند ، حالا پشت دیوار آن و در سطح سواره روی می ریزند . ودرنتیجه چنان بوی‌تعفنی خیابان را فرا می گیرد که به راستی تنفس درآن‌کاری‌است بس‌دشوار. میزان مگس وپشه و میکربی هم که‌در این زباله ها تولید می شود از حساب خارج است ، و تازه ایکاش مشکل بهمین جا ختم می شد که نمی شود ، زیرا اگر در این سوی دیوار زباله ریخته می شود در آن سوی دیوار رجاله ها پیش چشم‌زن وبچه ساکنین‌خیابان شب و روز به هزارکار غیرمشروع وخلاف اخلاق دست می‌یازند که محترمانه ترینش قمار بازی است. و بخاطر همین وضع‌نامطلوب‌بود که چندی پیش مردیکی ازخانواده های ساکن در این خیابان جلوی اتومبیل معاون شهرداری اراك روی زمین خوابید و زمانی ازسر راه اتومبیل کنار رفت که قول گرفته بود شهرداری مردم را از شر این لانه فساد و کثافت و تعفن راحت کند . اما متاسفانه این قول از حرف به عمل نرسید.

آقای شهردار اراك :

ایکاش سازمانی در این کشور وجود داشت و به شما و سایر مسئولان اجرائی اراك ودیگرشهر های کشور می گفت :

وجود این قبیل مناظر در دوسه کیلومتری دو واحد مدرن و عظیم صنعتی موجب می شود که نه فقط آبروی ما در انظار خارجیان بر باد رود بلکه حتی خود ما را هم ناامید کند و به تردید اندازدکه : نکند ما ملت قابلیت پیشرفت را نداریم ؟ وگرنه چه دلیلی دارد در قلب شهرصنعتی‌اراك چنین منظره ناخوشایندی وجود داشته باشد ؟

اراك اکنون یکی از شهر های مورد افتخار ایرانیها است اما ایکاش پای هیچیك از هموطنان ما به اراك نرسد و این قبیل‌مناظر را نبیند چرا که اگر آمد و دید بدون شك به همت وغیرت ما شك خواهد برد و مارا مردمی بی حال خواهد پنداشت حال آنکه ما نه بی حالیم و نه بی تفاوت . عوارض و مالیاتمان را می پردازیم و حتی جلوی اتومبیل معاون شما می خوابیم تا به این نابسامانیها خاتمه داده شود ، اما دریغ که ثمری نمی بریم .

شما میدانید ، ما هم می دانیم که در اراك نابسامانی زیاد است ، در همین راسته‌خیابان اصلی‌شهر همه خیابان‌های فرعی منشعب‌از آن مخروبه است و وضعی زننده دارد . نوسازی این خیابان ها و زیبا سازی اراك احتیاج به پول دارد و شاید شما دلیل بیاورید که بودجه‌ندارید، امابرچیدن کثافت‌خانه و فساد خانه اول خیابان قائم مقام که در نزدیکی هتل شهرداری هم واقع است نیاز به بودجه ندارد . کافی است چند بشکه درمحلات اطراف نصب‌شود تا مردم زباله هایشان را در آن ها بریزند و بعد همتی‌کنید و مالك یامالکین یخچال‌مخروبه‌را وادارید که یا در اینجا ساختمانی بسازند و یا در آن را گل بگیرند واجازه ندهند مشتی فاسد از آن برای کارهای ناپسند خوداستفاده کنند. می بینید که کار مشکلی نیست . هست ؟

آقای شهردار اراك :

به این عکس نگاه کنید : اینجا اول خیابان قائم مقام است که در قلب شهر اراك قرار دارد . اراك صنعتی .... اراکی که باید مایه مباهات همه ایرانیها و مخصوصا خود ما اراکی‌ها باشد ، اما مایه خجلت است ! بمابگوئید چرا ؟

فرستنده عکس و مطلب: ازطرف همه‌ی مردم ایران ـ همه اراکی ها و مخصوصا ساکنان خیابان قائم مقام . ع ـ ن

عکسها سخن میگویند

نامه به روزنامه

خیابان‌های‌ازما بهتران!

از روزی که مسئولان‌راهنمائی آمده‌اند تابلو های «ورود کامیون‌ممنوع» را از خیابان تهران‌ویلا برداشته‌اند،بنا کهان آرامش این منطقه شمال‌غرب تهران برهم خورده است و رانندگان انواع کامیون های کمپرسی ، که راه تهران‌ویلا را بعلت نزدیك بودنش‌باغرب تهران ترجیح میدهند ، بجای اینکه از خیابان ها وگذرگاه ها و معابر اطراف این محل استفاده کنند ، همه باین‌محل هجوم آورده‌اند و با صدای گوشخراش و سرسام آور وسایل نقلیه خود ، که نه‌روز و نه شب‌و حتی نیمه‌شب‌تاسحر قطع نمیگردد ، بکلی مردم را دچار انواع ناراحتی ها و بی خوابی کرده‌اند .

ماموران راهنمائی در مقابل اعتراض مردم‌می گویند :ضابطه این است که خیابان‌های ده متری به بالا ، باید محل تردد کامیون باشد وکلیه تابلوهای ورود کامیون ممنوع برداشته شود . درحالیکه درتمام خیابان های شهر وضع چنین نیست و بسیاری از خیابان‌هائی که ساکنان انهاار مابهتران‌هستند و عرض آنهاهم از ده متر و بلکه بیست متر متجاوزاست، تابلوی ورود کامیون ممنوع دارد .

ساکن محل

درد دل نامه رسان ها

درقانون استخدامی کشور مامورین ابلاغ در گروه ۲ قرار دارند ، ولی نامه‌رسان‌ها که کارشان مشکل‌تر از کار مامورین ابلاغ است و روزانه تعداد زیادی نامه را به‌مقصد میرسانند ، در گروه یک‌هستند. باتوجه‌باینکه‌درقانون استخدامی کشوریک نامه رسان‌حق‌استفاده از مزایای بدی آب و هوا را که کارمندان از آن برخوردار هستند ندارد و روز بروز هزینه زندگی رو بافزایش است بهتر است اولیای امور فکری بحال نامه رسان های دولت کنند و آنها را بگروه ۲ انتقال دهند تا درآمدشان با هزینه‌روز تطبیق کند.

مهدی طالبی ـ نامه‌رسان وزارت تعاون

انجمن شهر میخواهیم

حدود ده سال است از تاسیس شهرداری در خور و بیابانک می‌گذرد و هنوز مردم این شهر در ظرف دهسال نتوانسته‌اند انجمن شهرتشکیل دهند . علت هم اینست که عده‌ای با یکدیگر اختلاف نظر دارند و باین امر مهم ، یعنی ایجاد انجمن شهر که برای هرشهری ضروری است‌توجهی نمیکنند . از مقامات مسئول تقاضا داریم برای تشکیل انجمن شهر به‌اهالی این‌منطقه کمک کنند .

لسان‌الحق ـ دانشجو

تحول عظیم

مکتوب پانصدوچهل وچهارم

از بوق جارچی تا جادوی مسمیدیا

دوست گرامی :

هفته پیش عبورا در روزنامه‌ها خبر کوچکی خواندم که ممکن است یکی ازاین دو صورت را داشته باشد : یانتیجه‌اش یک تغییر و تبدیل عادی و بی‌اثر اداری و جابجا شدن چند مدیر کل شود یا **این اقدام بظاهر کوچک منشاء یکی از مهمترین تحولات انقلابی واساسی افکار واعتقادات ابناء این جامعه گردد** ـ مفاد مختصر آن خبر این بود که در وزارت اطلاعات چند نفر از متصدیان مقامات‌مهم یکباره تغییرکرده‌اند، باین منظور که در نظر است تحولات اساسی و عمقی درامور این دستگاه (که حقا باید هادی عقاید و احساسات مردم ما باشد) ایجاد شود .

آیا معنی این خبر کوچک اینست که واقعا اثر عمیق و حیاتی که این دستگاه خبری و ارشادی میتواند در تمام رگ و ریشه زندگانی معنوی و مادی همه مردم داشته باشد ، مورد توجه واقع شده و اهمیت حیاتی و عظمت آنرا فهمیده‌اند ؟ **آیا امروز حقیقتا بر همه آشکار شده است که چطور نیمی از مردم ، بیش از نیمی از کارهایشان را (ندانسته)بحکم تلقینات غیر مستقیم رادیو و تلویزیون‌و مطبوعات و سینما انجام‌میدهند؟ و آیا باین واقعیت مسلم معتقد شده‌ایم که حتی شوق بکار یا میل به تنبلی ، پول پرستی و خودخواهی ، نوعدوستی و خدمتگزاری میل به تحصیل و شوق مفید و موثر واقع شدن، لاابالی‌گری و عیاشی ، خلاصه همه و همه چیز ، حتی سازگری یاناسازگاری ، زن و شوهر در اطاق خواب هم میتواند بشدت تحت تاثیر کاردانی یا ناشیگری «مسمیدیا» (وسائل ارتباطات اجتماعی) واقع شود ؟**

بنظر من مجموع امور مختلف این دستگاه را نسبت به جامعه میشود از یک حیث شبیه فانوس دریائی دانست . یعنی عینا همانطور که فانوس دریائی سابقا کشتی‌ها را در تاریکی مخوف شبهای طوفانی درمیان امواج مهیب و گردابهای‌مهلک دریا راهنمائی میکرد ، همانطور هم امروز دستگاه اطلاعات میتواند دائمابا امواج رادیوئی وتلویزیونی وصفحات مطبوعاتی خود، مهار عقل و احساس مردم را در دست داشته ، بمنزل سعادت راهنمائی کند ، یا بوادی فلاکت و نکبت بکشاند . آیا دستگاهی که دارای چنین اثر جادوئی عجیب باشد ، شایسته نهایت توجه و اهمیت نیست ؟ و آیا حیرت‌آور نیست که تاکنون توجهی که شاید و باید به یک چنین «کارخانه عظیم فکر و اعتقاد سازی» نشده باشد؟

خوب ، ببینیم برای اینکه یک چنین دستگاه باین‌عظیمی، باین موثری و باین مهمی بتواند نقش حیاتی‌خود را خوب‌بازی کند، چه شرایط و امکاناتی باید داشته باشد :

اولا ، چون این دستگاه با انسانها سرو کار دارد ، باید حتما احتیاجات ، عواطف و واکنش‌های آدمیزاد را بشناسد ـ زیرا همانطور که مرغداران یا گله‌داران اگر به خصوصیات‌زندگی‌و احتیاجات‌آنها آشنا نباشند،هم وضع آنها را تباه میکنند ، هم کاروکاسبی خود را به ورشکستگی میکشانند ، همانطور هم کسی که با معتقدات و عواطف و احساسات آدم‌ها سروکار دارد ،اگرخصوصیات این‌عجیب‌ترین جانور روی زمین را نشناسد ، **غالبا از اقدامات خود نتایج معکوس‌ومصیبت‌بار بدست خواهد آورد.**

ثانیا ، چون احتیاجات و واکنش‌های انسانها ـ به‌عکس حیوانات ـ در جوامع ومحیط های مختلف فرق میکند،باید دراین دستگاه بحدکافی از علم‌الاجتماع و انسان شناسی‌خاص جامعه خود آگاهی داشته باشند.

سوم ، چون سوابق و سنن و عادات و اخلاق‌گذشتگان حتما در احساسات و معتقدات و رفتار مردم امروز تاثیردارد، پس بناچار این دستگاه باید بتاریخ واقعی جامعه خود بصیر باشد .

چهارم ، چون امروز فاصله‌ها کم شده و چگونگی‌وضع هر کشوری ـ ولو خیلی کوچک هم باشد ـ در سرنوشت‌سایر کشورها تاثیر بسزا دارد ، پس دراین کارخانه عقیده سازی، باید مرکزی مجهز بوجود آید که دائما حرارت‌سنج بالا وپائین رفتن تب ممالک دنیا در آن نمودار شود . چون مسلماخواسته های امریکای نیکسون با امریکای جانسون تفاوتهای بسیار دارد. چنانکه مصر عبدالناصر هم‌حتماشبیه مصر انورالسادات نیست. پس دستگاههای ارشادی و اخباری که دائما از این تغییرات با خبر نباشند ، ارشاد و اخبارش گمراه کننده‌میشود، نه راهنمای صحیح .

اینها فقط یک قسمت از شرایط و امکانات لازم برای خوب بازی کردن نقش «مسمیدیا»ی دولتی است ، ولی تمام اینها ـ ولو اینکه بحد کافی هم وجود داشته باشند ـ فقط به شرطی میتوانند قابل استفاده قرار گیرند ، که در قلب این کارخانه یک موسسه فوق‌العاده مهم دیگری وجود داشته باشد، و آن موسسه ، دستگاه سنجش افکار و سنجش احساسات طبقات مختلف مردم جامعه است . این موسسه بقدری مهم و حیاتی است که اگر وجود نداشته باشد ـ یا اگر وجودداشته باشد ، ولی نتواند صحیحا کارش را انجام دهد ـ راهنمائی و جلب محبوبیت و همکاری مردم از مشکلترین کارها میشود. **چون عینا مثل اینست که طبیبی بدون اینکه درجه حرارت بدن و فشار خون مریضی را بشناسد ، و از چگونگی دردها و تجزیه خون او آگاهی داشته باشد ، بخواهد نسخه درمان و بهبود تجویز کند . که در آنصورت حتما اغلب اوقات نتیجه معکوس خواهد بخشید.**

خوب آیا تغییر و تبدیلاتی که میخواهند بدهند باتوجه به این نکات است؟ اگر اینطور باشد برای صاحبنظران واقعا مژده بزرگیست .

فعلا تا هفته آتیه خدا نگهدار .

دوستدار شما

ا. خواجه‌نوری

نگاهی به‌فعالیت‌های چشم گیر عمرانی درفرمانداری کل چهارمحال وبختیاری

رپرتاژ از عمومیان

نگاهی به فعالیت های چشمگیر عمرانی‌در فرمانداریکل چهارمحال وبختیاری

امروز دراثر گذشت چند سال از انقلاب سفید ایران چهره شهر ها ـ بخش ها و روستا های سرزمین مارنگی دیگر یافته و بهر کجا قدم‌میگذاریم مظاهر این‌انقلاب بخوبی جلوه‌گر است .

چندروز پیش گذارم بشهرکرد افتاد ـ شهرکرد در ۱۰۰ کیلو متری اصفهان واقع است ومنطقه عشایرنشین‌چهار محال وبختیاری است .

دراین فرمانداری کل در اثر همت تیمسارسرتیپ‌هاشمی‌فرماندار کل که‌بحق باشایستگی کامل‌امروز درسنگری دیگر بشاه‌و وطن‌خدمت میکند چهره این فرمانداری کل بکلی تغییر یافته است .

فرماندارکل چهارمحال وبختیاری باهمگامی و همکاری صمیمانه همکارانش در دستگاه های اداری دهها طرح عمرانی و آبادانی‌رادر شهرکرد و روستاهای فرمانداری کل چهار محال و بختیاری بمرحله اجرادرآورده است .

چندروز قبل‌که بمناسبتی بشهرکرد رفتم در ٤۰ کیلومتری این شهر چند طرح عمرانی در روستائی‌بنام دستنااز توابع بخش کیارگشایش یافت.

یکی از این طرحها ساختمان‌پل دودهنه دستنا بودکه‌باهزینه ٦٤۰ هزار ریال ساخته شده است و دیگری طرح‌لوله‌کشی آب‌آشامیدنی روستای مذکور که با هزینه ۲ میلیون و سیصد و پنجاه و دو هزار و ششصد و نود و چهار ریال ،باتمام رسیده است طرح های مذکوروسیله اداره کل‌آبادانی ومسکن چهارمحال و بختیاری و باخودیاری مردم اجرا گردیده است .

آقای مهندس کدیور رئیس اداره کل آبادانی و مسکن چهارمحال و بختیاری در گزارش خود در مراسم گشایش پل روستای دستنا گفت که‌این اداره در سال ۵۰ پانزده طرح عمران شهری و ۹۰ طرح عمران روستائی‌را درسراسر فرمانداری‌کل چهارمحال‌وبختیاری اجرا کرده است.

سرتیپ هاشمی فرماندارکل چهار محال و بختیاری پس از گشایش پل دستنا بنام شاهنشاه آریامهر گفت هرروز بهمت واراده رهبر عالیقدر مملکت دهها طرح بزرگ و کوچک در مملکت اجرا میشود وامروز هم شاهد یکی از ثمرات انقلاب در این روستا هستیم وی سپس به‌خودیاری مردم وهمگامی انجمن های محلی در پیشبرد برنامه‌های عمرانی اشاره کرد و افزود دولت‌توجه کافی‌ووافی‌نسبت به‌کارهای عمرانی این منطقه دارد واز اینرو اعتبارات لازم برای انجام طرح های آبادانی و عام‌المنفعه در اختیار ماقرار داده که بمصرف طرح های ضروری و لازم خواهد رسید .

سپس نشان درجه سه آبادانی توسط فرماندارکل چهارمحال‌و بختیاری به‌معاون‌اداره کل‌آبادانی ومسکن چهارمحال و بختیاری که در اجرای‌طرح‌های عمرانی‌کوشش کرده است اعطاء شد .

طرح های دیگری که در حال حاضردرشهرکرد مشغول‌ساختمان آن هستند عبارتست از سالن سر پوشیده‌ورزشی‌شهر کردبمساحت ۷۳۰ متر زیربنا و با اعتبار چهار میلیون و سیصد هزار ریال.

ساختمان ۵ باب خانه سازمانی سه اطاقه و چهارباب چهاراطاقه باهزینه چهار میلیون ریال .

و ساختمان مهمانسرای شهرکرد با ۱۵۵۰ متر مربع زیر بنا وهزینه ۷ میلیون ریال.

آنچه باید اشاره کرد اینستکه مجری طرح های عمرانی‌ذکر شده اداره کل آبادانی و مسکن چهار‌محال و بختیاری است . که با راهنمائیهای ارزنده سرتیپ‌هاشمی فرماندارکل که در اجرای سریع ودقیق کار های عمرانی علاقه‌وافر و نظارت کافی دارد و کوشش‌های مهندس کدیور رئیس اداره کل آبادانی و مسکن چهارمحال و بختیاری در منطقه عشایر نشین چهارمحال و بختیاری اجرا می‌شود بهرحال امروز هرتازه‌واردی به شهرکرد مسافرت کند با تحرک دستگاه های اداری در جهت نوسازی و عمران روبرو میشود و این کوشش نه درسطح شهر بلکه‌در روستا های دورافتاده شهرکرد بخوبی بچشم میخورد .

سرتیپ هاشمی فرماندار کل چهار محال و بختیاری با قطع نوار سه‌رنگ پل روستای دستنا را در سی و شش کیلو متری شهرکرد گشود .

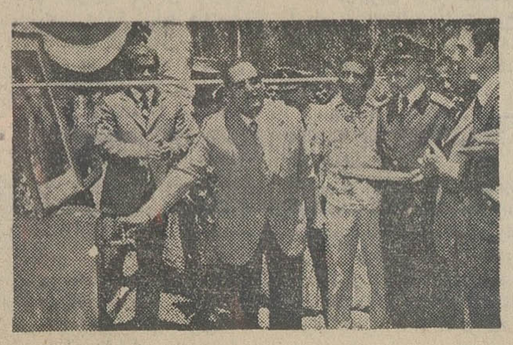

سرتیپ هاشمی فرماندار کل چهار محال و بختیاری باباز کردن شیر لوله کشی آب روستای‌دستنا را افتتاح کرد .

شمارح مخسوث صالگرد کاریکاطور را عین حفظه هتمن بخرید !

ـآخ جون ساعتمو کوك کنم که فردا صبح زود از خواب بیدار بشم چون ممکنه

شماره مخصوص مجله کاریکاتور

نایاب بشه و دیگه به دستم نرسه

آگهی ممنوعیت حفر چاه

چون در سنوات‌اخیربعلت کثرت حفر چاههای عمیق و نیمه عمیق درحوضه آبریز ابهررود و بهره‌برداری بیش از حد مجاز از منابع آب‌زیرزمینی‌ووضع‌خاص هیدرو ژئولوژی منطقه‌میزان‌آب ورودی درنوار آبی شماره ٦ دشت قزوین کاهش یافته و موجب محدودیت در اجرای‌برنامه های طرح آبیاری دشت قزوین گردیده است لذا بموجب ماده ۲٤ قانون آب و نحوه ملی شدن آن از تاریخ نشراین آگهی‌حفر چاه عمیق ونیمه‌عمیق واحداث قنات درمنطقه‌مذکور برابرنقشه موجوددراداره کل‌حفاظت منابع‌آب‌این‌وزارت‌و سازمان‌آب منطقه‌ای‌تهران که حدضلع‌غربی‌آن‌قراء داکان ورادکان میباشدممنوع اعلام می‌گردد.

وزیر آب و برق

۱ـ آ ـ ۲۹۱۸۰

آگهی احضار

به افزارمند عباس عندلیب نوائی فرزند علی به شناسنامه شماره ۹۸۲ صادره از تهران متولدسال۱۳۲۱ محل تولدتهران، که جمعی نیروی هوائی بوده و فعلا مجهول‌المکان میباشد ابلاغ میشود باتهام فرار از خدمت در بازپرسی‌شعبه۲ دادگاه عادی نیروی هوائی شاهنشاهی واقع در تهران خیابان فرح‌آباد ژاله تحت پیگرد می‌باشد لازم است ظرف۲ماه از تاریخ آخرین آگهی خود را باین بازپرسی معرفی نماید در صورت عدم حضور و انقضاء مهلت مقرره غیابا به پرونده امر رسیدگی و رای مقتضی صادر خواهد شد .

این آگهی در سه نوبت متوالی در روزنامه رسمی کشور و یکی از جراید کثیرالانتشار محلی درج میگردد . م‌الف ٦۰٤۱

بازپرس شعبه ۲ دادگاه عادی نیروی هوائی

۱ـ۳ آ ـ ۲٦۹۱۸

قابل توجه قبولشدگان امتحانات و مسابقات ادواری سال ۱۳۵۰ سازمان امور اداری واستخدامی کشور

آگهی استخدام رسمی

راه‌آهن دولتی ایران طبق مفادقانون‌استخدام کشوری ٤۳ نفر از قبولشدگان امتحانات ادواری سال ۵۰ را بشرح زیر استخدام می کند .

ردیف عنوان شغل	حداقل شرط‌تحصیلی	تعداد مورد نیاز	شهرستان محل خدمت	گروه موقت شغلی
۱ حسابدار	دیپلم کامل متوسطه و گذراندن دوره تخصصی حسابداری	۱۰ نفر	یزد	٤
۲ انباردار	گواهی نامه سال‌سوم متوسطه	۲۱ نفر	یزد (۷ نفر) شاهرود (٦نفر) برای هر یك‌از شهرستانهای تهران ، اندیمشك و تبریز (۲نفر) و برای هر یك از شهرستانهای زنجان و مشهد (۱نفر).	۲
۳ صاحب جمع اموال	گواهی‌نامه سال سوم متوسطه	۱۲ نفر	یزد (۸ نفر) و برای‌هر یك از شهرستانهای تبریز و زنجان (۲نفر)	۲

۱ـ حداکثر سن برای داوطلبان مشاغل‌فوق ۳۰ سال تمام خواهد بود (متولدین ۱۳۲۱ به بعد) داوطلبان شغل انبارداری باید تضمینی ملکی یانقدی‌به مبلغ یکصد هزار ریال به راه آهن‌دولتی ایران بسپارند .

۲ـ داوطلبان واجد شرایط می توانند برك درخواست زیر این آگهی را تکمیل کنند و با عین گواهی‌نامه قبولی خود باپست سفارشی‌حداکثر تاتاریخ ۱۰ر۵ر۵۱ به نشانی تهران ـ اداره کل کارگزینی راه‌آهن دولتی ایران ارسال دارند .به مدارکی که بعد از این تاریخ به پست تحویل داده شود ترتیب اثر داده نخواهد شد .

۳ـ داوطلبان باید نشانی کامل ، نوع مدرك تحصیلی و شماره ردیف گواهی‌نامه قبولی خود در امتحانات ادواری را باخط خواناپشت پاکت محتوی مدارك بنویسند .

راه آهن دولتی ایران درپایان مهلت ثبت نام ، گواهی‌نامه های داوطلبان واجد شرایط رابه تعداد کافی و به ترتیب تقدم قبولی در امتحانات نگهداری کرده از دارندگان آنها برای اقدامات بعدی بوسیله نامه دعوت بعمل می آورد و گواهی نامه های داوطلبان زائد براحتیاج را برای صاحبان آنها عودت می دهد .م الف ٦٤٦٥

راه‌آهن دولتی ایران

برك درخواست شغل از راه‌آهن دولتی ایران

نام خانوادگی	نام	نام پدر
شماره شناسنامه	محل صدور	تاریخ تولد
مدرك ورشته تحصیلی	وضع خدمت وظیفه	
داوطلب شغل (فقط یك شغل)		
شهر مورد تقاضا (فقط یك شهر)		
نشانی کامل : شهر	خیابان	کوچه
شماره منزل	تلفن	
		امضاء داوطلب

۱ـ۳ آ ـ ۲۸۷۳۲

ازدواجهای آسان

علت طلاقهای آسان است

خانم فرجامی : دادگاه حمایت خانواده بدون دلیل قاطع طلاق نمیدهد

دکتر شاهکار: تنها رضایت طرفین نباید موجب طلاق شود

ما به جوانها سازگاری نیاموخته‌ایم

ستاره فرمانفرمائیان

چندروزیست که مجددا بحث طلاق ، افزایش و علل وقوع آن دربین خانواده های ایرانی مورد بحث است. آمارو ارقامی که منتشر شده افزایش طلاق در سالهای اخیررا نشان‌میدهد و همین موجب شده که عده‌ای سالهای بعداز تصویب قانون حمایت خانواده را از پرطلاق ترین سالهای آماری ازدواج و طلاق ایران بدانند .

تحمل زن پنجاه ساله

دکتر محمد شاهکار وکیل دادگستری در این مورد می گوید : دلیل افزایش طلاق برخلاف آنکه عده‌ای تصورمی کنند غامض و پیچیده است بسیار روشن است .

تاقبل از قانون حمایت‌خانواده این فقط مردبود که میتوانست طلاق بدهد . تصمیم بگیردو اجرا کند در صورتیکه بعد از اجرای‌این‌قانون تصمیم گیرنده طلاق زن و مرد هر دو توام هستند .

امروز موکلی داشتم که می گفت : شوهرم بدلیل آنکه‌من پنجاه ساله شده‌ام میخواهدزن بگیرد .

قبل از قانون حمایت خانواده مرد تا پنجاه سالگی زن را هم تحمل نمیکرد هر وقت دلش میخواست میرفت و طلاق‌میداد ولی حالا طلاق‌از صورت رهائی به یك امر قضائی تبدیل شده است و حالا این قاضی محکمه است که در این مورد تصمیم می گیرد .

ولی من با یك مورد قانون حمایت خانواده موافق نیستم . توافق‌به امر طلاق در هیچیك از قوانین ازدواج و طلاق دنیا وجود ندارد . جدائی زن‌و مرد بدون دلیل قانع کنندهٔ محکمه و فقط بصرف رضایت زن و شوهر اصولی نیست و در این مورد حرفهای زیادی دارم .

ثالث بی نظر

خانم فرجامی مشاور حقوقی سازمان زنان در مورد افزایش طلاق در ایران گفت :

تعجبی ندارد باید آمار طلاق دوبرابر میشد چون قبل از قانون حمایت خانواده فقط مردها حق داشتند که همسران خود راطلاق گویند درصورتیکه حالا ثالث بی‌نظری در این‌امر دخالت‌میکند وبنابراین‌به‌نسبت آنکه میبایستی بدلیل محق شناختن زنان در این‌امر طلاق دوبرابر میشد این افزایش چندان مهم بنظر نمیاید .

مسئله‌ای که گروهی به‌آن توجه ندارند توجه و دقتی‌است که قضات دادگاههای حمایت خانواده دررسیدگی به‌پرونده‌ها بخرج میدهند . در صورتیکه عده‌ای فکر می کنند بمجرد آنکه زن و شوهری بدادگاه مراجعه کردند و تقاضای طلاق کردند قاضی در همان دقایق اول گواهی عدم امکان سازش میدهد درصوتیکه اگر قاضی دلایل طرفین را برای عدم استطاعت ادامهٔ زندگی‌پذیرفت آنوقت حکم میدهد .

خانم ستاره فرمانفرمائیان رئیس‌آموزشگاه خدمات‌اجتماعی در زمینهٔ افزایش طلاق گفت : جوانهای ما آمادگی ازدواج ندارند. ما درهیچیك ازمراحل آموزشی به آنها یاد نمیدهیم که در زندگی زناشوئی چه کنند . این عدم توانائی نه‌تنها

دکتر شاهکار

از لحاظ اجتماعی و روانی بلکه از حیث وظائف زناشوئی هم در جوانان ما وجود داردو آنوقت همینکه آقای مهندس‌یا دکتر یا جوان خوش قیافه‌ای پیدا شد دختر خانم جوانی که برای آینده هزاران نقشه دارد فورا ازدواج می کند وقتی هیجانهای اولیه فرو نشست . ناسازگاریها شروع میشود و چون جوانان ما آمادگی روبرو شدن با ناسازگاریهارا ندارند در نتیجه‌طلاق آخرین‌راه حل است باید پایه‌و اساس‌خانواده ها را با آموزش کلی جوانها و آشنا کردن آنها با اصول زندگی مستحکم کرد چون شرایط ازدواج آسانتر شده و بهمان نسبت طلاق افزایش خواهد داشت .

زندگی پر دردسر

خانم دیانت خواه یك مادر که دو دختر درخانهٔ بخت دارد گفت : زنهای ایرانی در قدیم زندگی را تحمل میکردند با نبود ها میساختند و به بودها دلخوش بودند ولی جوانهای الان معتقدند که باید زندگی را بدلخواه ادامه داد شاید عقیدهٔ آنها هم صحیح باشد چون ما زنهای قدیمی که از زندگی‌چیزی نفهمیدم،نهفمیدیم جوانی چطورگذشت‌و کی‌جوان بودیم فقط آنقدر فهمیدیم که پنج شش بچهٔ قدونیم قد را بقول معروف به ثمر برسانیم .

فوت و فن پختن سبزیها

از : ملکه یوسفیان

بطور کلی موادی که در سبزیجات موجوداست، برای بدن‌لازم و مفید میباشدسبزیها دارای مواد پروتئینی و مواد معدنی میباشند و اغلب آنها مواد نشاسته‌ای هم دارند.

ویتامینهائی که در آنها موجود است ، آ و ب و ث میباشد . واما خانم عزیزباید سعی کنید در موقع پختن ویتامینهای سبزیجات از بین نرود .

سیب زمینی

سیب زمینی یکی از سبزیجات‌مفیداست که‌ویتامین ث دارد که برای بدن مفید است ، بنا براین سیب‌زمینی را باید با پوست پخت و تا جائی که‌امکان‌دارد ، سیب‌زمینی‌را خرد نکنید ، و باید ازسیب‌زمینی پس از پختن ، فورا استفاده کرد . چون سیب‌زمینی بعداز پختن اگر بماند ویتامین‌آن‌از بین‌میرود.

گوجه فرنگی

همه میدانید که گوجه ـ فرنگی دارای ویتامین ث میباشد وبایددقت‌کنید ویتامین آن از بین نرود تاجائی که میتوانید از گوجه فرنگی‌خام استفاده کنید و برای غذا های‌مختلف سعی‌کنید درهمان لحظه‌ای که گوجه‌فرنگی لازم دارید ، آنها را خرد کنید. چون گوجه‌فرنگی وقتی خرد شدوماند، ویتامین آن از بین میرود .

برای اینکه‌سبزیها بعد از پختن رنگ‌طبیعی خود را از دست‌ندهند، چکار باید کرد؟

همیشه آب را بجوشانید و سبزی‌رادر حال جوشیدن آب بریزید ،درب ظرفی که سبزی در آن میجوشد نباید بست . سبزی تاحدی باید بجوشد که قابل خوردن باشد ، اگر زیادتر بجوشد ، ویتامین و طعم آن از بین میرود .

برای‌سبزیهائیکه میخواهید سبز بماند ، مثل اسفناج ، نخود سبزو غیره ، باید برای هر یک کیلو سبزی یک قاشق مربا خوری جوش شیرین مصرف کرد وبعد از ریختن سبزی درآب‌جوش روی‌سبزی بریزید و اما برای سبزیهائی که‌باید رنگ آنها سفیدبماند، مثل پیاز ریز ، گل کلم ،تره فرنگی ، مارچوبه ،کرفس، جوش شیرین احتیاج‌ندارید. فقط باید نمک به آن‌نزنید تا آخر طبخ در آنرا باز بگذارد . اگر نخواهید سبزی رنگ‌طبیعی خودش را حفظ کند ، ولی طعم خوشمزه داشته باشد مواد مغزی آن محفوظ بماند ، بهتراست بقدری آب در سبزی بریزید که بعد از پختن‌آب‌اضافی درسبزی‌باقی‌نماند.

از : منصوره امیر ابراهیمی

خورش بامیه

مواد لازم : یک کیلوبامیه‌ـ نیم کیلو گوشت راسته یامغز ران ـ یک کیلو انار ،سیصد گرم روغن و نصف قاشق چایخوری فلفل قرمز سائیده .

طرز تهیه : رگ و ریشه گوشت را گرفته خرد کرده بشوئید و در روغن چرخ داده کمی آب ریختهو بگذاریدبپزد. وقتی گوشت پخت یک گیلاس آب انار ـ یک گیلاس آب غوره یا یک گیلاس آب‌گوجه فرنگی یا یک استکان آب‌لیمو یا آنکه یک استکان سرکه‌روی گوشت بریزیدنمک و اگردوست دارید فلفل سائیده قرمز هم میتوانید بدان بیافزائید بامیه ریز را انتخاب کنید سر بامیه را کمی بریده و از نوک بامیه هیچ نزنید بامیه را بشوئید و روی گوشتی که ترشی زده‌اید بریزید شرط عمده همین‌است که قبل از ریختن این سبزی ترشی بزنید . این سبزی اگر بدون ترشی پخته شود له شده و لعاب بد مزه‌ای میکند که هم‌شکل‌خورش‌خراب میشود و هم مزه‌اش .

در دادگاه حمایت خانواده

بچه‌زیادی نخواه، طلاقم بده!

اختلاف عقیده یک زن و شوهر برسر داشتن فرزندان متعدد کار آنها را به دادگاه حمایت خانواده‌تهران‌کشاند.

پشت در شعبه ۴۹ دادگاه خانواده زن نسبتا چاقی در حالیکه ۳ فرزند خود را نیز همراه آورده بود در پاسخ خبرنگار ما که از او پرسید چرا به‌کاخ عدالت راهی‌شده گفت : ٤ سال پیش با مرد قدبلندی که اکنون آن گوشه راهرو ایستاده و مرتب‌سیگار دودمیکندازدواج کردم او را خیلی دوست داشتم و حالا هم دوستش دارم ، اما این دلیل آن نمیشود که بخواهم از راه منطقی و عاقلانه دور شوم .

گفتم مقصود از دور شدن از راه منطقی چیست ؟ زن درحالیکه دو کودک خودرا به بغل داشت گفت : بعد از چهار سال ازدواج ازشوهرم دارای ۲ فرزند دختر شدم ولی چون شوهرم دلش پسر می‌خواست یکبار دیگر حامله شدم این بار نیز به خلاف میل‌شوهرم دختر بدنیاآوردم و تعداد فرزندانم به ۳ دختر رسید .

شوهرم کارمند بانک است ودرآمد او برای تامین‌زندگی زندگی من و ۳ فرزندش‌است نه بیشتر . مدتی است او پایش را در یک کفش کرده که باید آنقدر وضع حمل‌کنم تا سرانجام یکپسر بدنیا بیاورم ولی من زیر بار نمی‌روم زیرا این حقیقت را میدانم که در یک خانواده طبقه ۳ با درآمدی که بیشتر از هزار تومان نیست‌داشتن فرزندان زیاد باعث می‌شود پدر و مادر آنطوری که باید و شاید نتوانند آنها را تامین کنند و بتربیت بچه برسند . ولی شوهرم نمیخواهد این موضوع را قبول کند . بارها به او گفتم که پسر و دختر فرقی ندارد ولی او زیر بار نمیرود میترسم بازحامله شوم و این بار نیز دختر بدنیا بیاورم و آنوقت است که شوهرم پنجمین بچه را به بهانه داشتن پسر دست و پا میکند ، خیلی با او صحبت کردم ولی نتیجه نداشت و سرانجام این اختلاف عقیده کار ما را به مشاجره، نزاع و آنگاه دادگستری کشاند .

با شوهر این زن که در آنطرف‌راهروی‌دادگاه‌ایستاده بود و سعی میکرد حرفهای همسرش‌را گوش کندصحبت کردم‌او گفت: زن من‌دخترزا است و من عاشق داشتن یک پسر هستم و باید آنقدر وضع حمل کند تا بالاخره یکی از بچه های ما پسر باشد . من میخواهم درپیری پسرم عصای دستم باشد و مرا یاری کند ولی همسرم نمیخواهد این حقیقت را بپذیرد و میگوید اگر تعداد فرزندانمان بالابرود نمیتوانیم آنها را تامین کنیم ، حتی به همسرم قول‌دادم که درمواقع بیکاری نیز کاری برای‌خودم دست و پا میکنم تااگرصاحب ۷ ـ ۸ فرزند هم شدیم‌بتوانیم آنها را آنطور که باید و شایداداره کنیم ولی اوپایش را در یک کفش کرده که ۳ بچه کافی است و دیگر حاضر نیست بچه‌دار بشود. اگر او براین عقیده خود در دادگاه‌نیز باقی بماندچاره‌ای ندارم جز اینکه اورا دعوت به طلاق کنم و همسر دیگری اختیارکنم تا شاید باین‌وسیله آرزوی داشتن یک فرزندپسر از دلم بیرون بیاید .

وقتی این زن و شوهر دادخواست خود را به دفتر دادگاه تسلیم کردند خبرنگار ما درباره اینکه دادگاه چه تصمیمی خواهد گرفت با قاضی شعبه۴۹ دادگاه‌حمایت خانواده گفتگو کرد .

رئیس محکمه گفت: تصمیم درباره حل اختلافات زن و شوهرها مستلزم مطالعه پرونده و شنیدن اظهارات طرفین و گاهی هم شهود قضیه است ولی دراین مورد بایدگفت اختلاف زن وشوهر برسر داشتن چند فرزند مسئله‌ای نیست که قانون درباره آن تصمیم بگیرد و قانونی هم نیست که برای‌زن حق داشتن تعدادمعینی‌فرزند را تکلیف کرده باشد این مسئله‌ای است‌که خودطرفین باید برسر آن به توافق‌برسند و اگر مرد بخواهد همسرش را بخاطر اینکه نمیخواهد بیش از حد بچه داشته‌باشد طلاق بدهد برای دادگاه‌قابل قبول نیست و اگر زنی هم بهمین‌دلیل‌بخواهدازشوهرش جدا شود باز دادگاه موافقت نخواهدکرد مگر اینکه‌طرفین در صورت نرسیدن به توافق برسر داشتن فرزند برسر طلاق توافق کنند .

ستاره بخت شما

فروردین : تعهد انجام کاری‌را قبول میکنید که به نفع شما است و فردا نیز ، مثل روز های دیگر است.

اردیبهشت : در کار تجارت از نظر مشورتی فامیل استفاده کنید . مقدمات یک سفر خوش برای‌شما فراهم میشود .

خرداد : بیش از انتظار ، از کاری که انجام می دهید رضایت حاصل میشود . بعد از ظهر دلپذیری را می گذرانید .

تیر : با افراد خانواده بعد از یک بگو مگو به تفاهم کامل می رسید . خرید برای شما بی‌ضرر است.

مرداد : از قهر و آشتی های بیموردپرهیز کنیددیدار فامیل و دوستان را بشما توصیه میکنیم .

شهریور : با قاطعیت کامل تصمیم بگیریدمسلما موفق میشوید . نگرانی شما از جانب شخص مورد نظر بی‌جهت است .

مهر : اگر ساعات فراغت رادر میان خانواده باشید ، بیشتر خوش میگذرد.یک میهمانی رسمی را پیش بینی میکنیم .

آبان : از نظر عاطفی وضع نامشخصی‌خواهیدداشت. یک کار تازه را طرح ـ ریزی میکنید .

آذر : به خاطر حفظ منافع خودتان ، سعی کنید بر خود مسلطباشید. گردش وتفریح برای شما مناسب است .

دی : نگرانی شما از طرف شخص موردنظر ،مرتفع میگردد . پول نسبتا خوبی در انتظار شما است .

بهمن : روزی آرام و با لحظات خوش درانتظار شمااست شخص مورد نظرتان را نیز ملاقات میکنید .

اسفند : علت شکست را پی جوئی کنید . در صورت انجام خرید و فروش‌سود قابل توجهی دریافت می کنید .

اگر فردا روز تولد شماست

بیشتر اوقات‌شما با فامیل وخانواده میگذرد و محبوبیت‌فوق‌العاده کسب میکنید ، مقدمات یک زندگی آسوده برای شما فراهم میشود .

ایوالله...خیلی هم‌ممنون!

نعمت‌الله آغاسی

خواننده محبوب مردم و تسخیر کننده‌قلوب میلیونها ایرانی ، بعد از فیلم‌موفق «ایوالله» اینك در دومین شاهکار موزیکال‌خود تازه‌ترین‌آهنگهایش را طی یك‌داستان شیرین و سرگرم کننده به علاقمندانش هدیه میکند

از صبح چهارشنبه در گروه ممتاز سینمائی پایتخت

آسیا ـ رکس ـ شهوند ـ لیدو ـ رنگین کمان
ژاله ـ پاسارگاد ـ توسکا ـ المپیا ـ چرخ‌فلك
شرق ـ فیروزه ـ ماندانا ـ ودرایوین
سینماونك و تراس سالن دیانا ـ حافظ

آغاسی درفیلم
خیلی هم ممنون
مدیرفیلمبرداری : احمد شیرازی
سناریست و کارگردان : منوچهر نوذری

باشرکت : سیمین غفاری . مهدوی . فروبر . امیرفضلی . عشقی . طاوس

همزمان با تهران در شهرستانهای ★ آبادان (سینما های شیرین ـ ایران ـ متروپل) ★ اصفهان (نقش‌جهان ـ همایون ـ مهر) ★ شیراز (پارس ـ پارامونت) ★ اهواز (شهرفرنك ـ آریا) ★ مشهد (شهر فرنك ـ فردوسی) ★ گرگان (مهتاب) ★ رشت (سالار ـ مولن‌روژ) ★ کرمانشاه (آتلانتیك‌ـمتروپل) ★ گنبدقابوس(ایران) ★ همدان (لوکس) ★ قزوین (خیام) ★ بروجرد (شهرسبز)

تبریکات

سرکار سرهنگ احمد رحیمی

ارتقاء جنابعالی رابدرجه سرهنگی صمیمانه‌تبریک گفته فداکاری شما را در راه خدمت به شاهنشاه و ملت می‌ستائیم .

از طرف خانواده مراد عباسی ـحاج براتعلی مرادعباسی

جناب آقای فتح‌الله بهروزی

انتصاب شایسته آنجناب را بریاست فرودگاه بین‌المللی مهرآباد صمیمانه تبریک عرض و از خدای بزرگ‌توفیق خدمت و موفقیت بیشتری که سزاوار آن هستید آرزو مینمائیم .

همدان ـ غفار زاده و بانو

تیمسار سرتیپ علی پیرزاده

ارتقاء درجه جنابعالی را صمیمانه تبریک عرض نموده‌موفقیت شما را در خدمت به شاهنشاه آریامهرو میهن عزیز خواستاریم.

ابوالحسن شیروانی و بانو

آگهی ممنوعیت حفر چاه و قنوات

در قسمتی از منطقه مازندران واقع در محدوده شهرستان‌آمل و قراء مجاور که حدود جغرافیائی آن طبق نقشه موجوددروزارت آب وبرق وسازمان آب‌و برق منطقه شمال بشرح زیر میباشد .

شمال

خط واصل قراء مستاکنون (مسکون) کاسه‌محله ، پیشگون، چائوسر (مسیرنهر تجرود) قاجارمحله (قجرمحله) کارخانه آجر فشاری ، کلات (واقع در کنار جاده آمل محمودآباد) قرق ، امامزاده ، درزی کلا ،هشتل ، شیدآبادکش‌محله (کاشه محله)

شرق

خط‌واصل قراءکش محله (کاشه‌محله) شدید آباد (جدید آباد) پاسگاه قلعه‌کش ، هفت‌محل قراء قلعه‌کش ،چشمه‌حفرنی سرتا قهوه‌خانه نظام‌آباد و بند چهارسین.

جنوب

بندچهارسین ، مسیر رودخانه کاری قریه کم‌کلا، پاسگاه پلیس راه درازان‌وسودکلا

غرب

خط‌واصل‌بین‌سودکلا، آغوزین ،ساویج‌محله(ساین‌محله)انجی‌یل مسیر نهر شله‌پت‌ومستاکون (مسکون)بمنظور تامین آب‌مشروب شهرهای شمال ازذخایر آب زیر زمینی محدوده فوق از تاریخ نشر این آگهی تا صدور آگهی بعدی حفر هرگونه چاه جدید‌ـ الاحداث قنوات باستناد ماده ۲٤ قانون آب ونحوه ملی شدن آن ممنوع اعلام می گردد .

مقتضی است صاحبان چاهها و قنوات محفوره در محدوده مذکور برای ثبت مشخصات آنها حداکثر ظرف سه ماه از تاریخ انتشار این آگهی به حوزه های آبیاری بابل و آمل ونور مراجعه نمایند .

م‌الف ٦٦٥٨ ـ۱ـ آ‌ـ۲۹۱۷٦ وزیرآب‌وبرق

آگهی انتخابات شورای داوری‌دامغان

دراجرای قانون‌تشکیل‌شورای‌داوری مصوب تیرماه ۱۳٤٥وزارت دادگستری در نظر دارد در شهر دامغان یک حوزه شورای داوری تشکیل دهد.

انتخاب کنندگان میتوانند از تاریخ چهارشنبه اول شهریورماه سال جاری تا پایان‌روزیکشنبه ٥ر٦ر٥۱ بمدت پنج‌روزهمه‌روزاز ساعت ۸ صبح تا ۱۲ و از ساعت ۱٦ تا ۱۸ جهت ثبت نام و گرفتن کارت شرکت در انتخابات‌به ساختمان اداری جمعیت شیر و خورشید سرخ دامغان مراجعه نمایند .

ضمنا داوطلبان عضویت شورای داوری نیز باید ظرف همین مدت درخواست خود را ضمیمه مدارک و دلایل صلاحیت‌خود بدفتر دادگاه بخش مستقل دامغان تسلیم دارند .

پس از انقضای مدت تقاضای ثبت نام و درخواست عضویت پذیرفته نخواهد شد .

وزارت دادگستری
آ‌ـ۲۹۱۷۸

آگهی مجدد انتخابات حوزه دوم شورای داوری اردبیل

چون طبق اعلام دادگستری شهرستان اردبیل تعداد داوطلبان واجد شرایط عضویت شورای داوری حوزه دوم بمیزان مقرر در ماده ۹ قانون تشکیل شورای داوری بالغ نگردیده بنابراین طبق قسمت اخیر ماده ٦ آئین نامه اجرائی قانون مذکور مدت نام‌نویسی جهت شرکت در انتخابات و همچنین قبول درخواست داوطلبان عضویت حوزه دوشورای داوری اردبیل برای بقیه مدت در محدوده زیر که شامل بخش ۲ واقع در قسمت غربی خیابان پهلوی از دروازه آستارا تا دروازه تبریز است ازتاریخ دوشنبه ۲ر٥ر٥۱ تا پایان روز جمعه ششم مرداد ماه ٥۱ بمدت پنج روز تمدید میشود .

علاقمندان بشرکت در انتخابات میتوانند جهت نامنویسی‌و دریافت کارت مخصوص شرکت در انتخابات در مدت مذکور از ساعت ۸ صبح تا ۱۲ و از ۱٦ تا ۱۸ هر روز به محلهای‌زیر:

۱ـ دادگستری
۲ـ شیر و خورشیدسرخ خیابان پهلوی
۳ـ اداره اوقاف میدان عالی قاپو
٤ـ بانک کشاورزی خیابان شاه مراجعه نمایند .

ضمنا داوطلبان عضویت حوزه دو شورای داوری نیز باید ظرف همین مدت درخواست خود را همراه با دلایل و مدارک صلاحیت بدفتر دادگاه های شهرستان اردبیل تسلیم دارند .

پس از انقضای مدت تقاضای ثبت نام و درخواست عضویت پذیرفته نخواهد شد .

وزارت دادگستری
آ‌ـ۲۹۱٦۸

از صبح چهارشنبه درگروه سینمائی

رویال ساتنرال متروپل گلدن سیتی

یك اثری کمدی طنزآلود ، یك فیلم شیرین و شادکننده از عشق و خنده و حادثه

کلودیا کاردیناله درفیلم رنگی
ماجرای جرارد
باشرکت : پیترمک انری . جک هاکینز
ایلای والاک . جان نویل

نیازمندیهای شما

نیازمندیهای اطلاعات

تلفنی آگهی قبول میکند

تلفن‌های ۳۱۱۲۲۰-۳۱۱۲۲۴

۳۱۱۲۲۷-۳۱۱۲۲۹-۳۱۱۲۳۰

اثاثیه

خرید

بازرگانی فرش کیهان ۸۳۰۹۰۴ و ۸۲۳۷۷۶ خریدار نقدی همه رقم فرش کهنه و نو جهت صادرات روزولت میدان ۲۵ شهریور .

فرش طوسی ۷۵۹۰۲۹ همه نوع فرشهای کهنه اعلاو نو شمارا قیمت صادراتی ازسایرین بهتر نقدا خریدار است .

فروشگاه آسیا تلفنهای ۹۲۵۱۰۲ و ۹۲۲۸۳۲ خریدار یخچال برقی و نفتی تلویزیون قالی و قالیچه با اطلاع تلفنی و قیمت عادلانه خیابان‌شاه

فروشگاه آستارا ۹۲۶۴۰۲ خریدار یخچال برقی و نفتی تلویزیون، فرش و کلیه لوازم منزل بقیمت عادلانه ـ شاه چهارراه پیروز

فروشگاه‌مشرق۹۲۹۳۲۷ بهترین خریدار یخچال نفتی برقی قالی‌قالیچه لوازم منزل

جهان‌کالا خریدار یخچال،تلویزیون و لوازم منزل ، شاه چهارراه پیروز تلفن : ۹۲۵۴۵۸

فروشگاه فرش اخوان فرش نووکهنه و کلیه اثاثیه منزل شما را خریداریم تلفن ۴۷۲۱۲

فرش‌خواجه‌نصیر

بهترین خریدار فرش کهنه و نو معاوضه جهت صادرات‌تلفن ۷۵۲۶۹۰

فروشگاه ایران فرش تلفن ۷۷۴۹۷۲ کلیه لوازم منزل شمارابهرمبلغ باشد بیشتر از سایرین نقد خریداریم .

فروشگاه آریا ۹۲۹۳۹۳ خریدار یخچال برقی‌نفتی فرش مبلمان اجاق گاز تلویزیون و اثاث منزل

نمایشگاه فرش‌طباطبائی انواع فرش‌های کهنه ونوشما را در منزل نقدا خریدار است تلفنهای ۴۰۴۱۰ و ۶۶۲۱۴۸ آـ ۴۷۳۵

فرش گلشن تلفن ۶۲۱۴۲۱ بهترین خریدار فرش کهنه همه وقم فرش نو موجود میباشد.

فروشگاه‌فرش تهران کالا فرش اثاثیه منزل ۹۲۹۲۲۶

فروشگاه‌بختیاری تلفن۷۵۹۳۲۹ بهترین خریدار کلیه وازمنزل

شستشوی مبل وفرش

خشکشوئی مبلمان ادیب یکدست ۵۰ تومان در جای خود تلفن ۹۵۶۵۶۵

کنت سرویس

مبلمان موکت فرش و تشک اتومبیل شما را باآخرین‌تکنیک درجای خود سرویس‌مینماید

۷۷۶۷۱۳

شستشوی‌مبل‌فرش‌پرده کلین سرویس مبتکر و پیشرو نظافت مبل‌وفرش و بادستگاه منحصر بفرد خشکشوئی پرده بانصب مجانی ۹۵۲۵۴۶

کارخانه‌قالی‌شوئی ماژیک

تلفن مرکز کارخانه ۶۶۱۸۲۲
تلفن‌شعبه‌جمشید آباد ۶۶۱۸۲۳
تلفن شعبه‌تهران‌نو ۷۹۸۸۱
آـ ۳۶۲۱

کارخانه قالیشوئی ادیب تلفن شعبه مرکزی ۹۵۶۵۶۵
تلفن خیابان نواب ۹۵۲۴۵۴
تلفن‌خیابان‌آذربایجان ۹۵۸۹۵۰

قالیشوئی ایران دویچ بهترین نوع شستشوی فرش در ایران تلفن : ۳۵۰۵۴۵

درایکلین سرویس آلمان خشکشوئی مبلمان فرش موکت‌در محل۷۹۵۳۰۷

نصب آنتن تمام‌کانال ماهانه ۲۰۰ ریال تلفن : ۴۳۷۶۶
۱۰ـ۱ ۶۵۳۰

تعمیرات

تلویزیون

تعمیرگاه تلویزیون الکترون تلفن ۷۶۳۶۸۲
تعمیرگاه تلویزیونهای R.C.A شاوب‌لورنس فیلیپس سیرا تلفونکن وسایر بارکهابا‌سرویس مجهز سیار درشهرو‌شمیرانات

مؤسسه‌مهندسین ایران‌تلویزیون

تعمیرگاه مجهز تلویزیون های اروپائی و امریکائی

R.C.A.R.T.I.

شاوب‌لورنس دمونت‌بلر وستینگهاوس فیلیپس گراوندیک ، تلفونکن سرویس سیارضمانتنامه

تلفن ۷۶۰۷۶۴

تعمیرگاه تلویزیون‌فوری در محل ۸۸۲۸۷۹

مبل‌ودکوراسیون

پیراهن مبل	۳۱۹۵۰۵
تعویض پارچه‌مبل	۳۱۹۵۰۵
پرده‌دوزی‌شهرزاد	۳۱۹۵۰۵

پرده‌دوزی ارجمند ۳۱۷۳۷۰

لوازم برقی

الکتریکی اسرام

لوازم الکتریکی تجریش باغ‌فردوس تلفن۸۷۳۸۲۱

فروش دست اول

عکاس بهار

فروشنده کلیه لوازم عکاسی تلفن ۲۹۹۵۷

فروش‌دست‌دوم

رادیو ریسیور تلفنکن‌استریو ۶۰ وات بادوبلندگو جداگانه وگرام دوال مدل۱۲۱۸همه‌نوع مدل ۷۲ برنگ سفید مقطوع ۷۲۰۰ تومان تلفن ۸۹۱۳۵۵از ساعت ۱۸ تا ۲۰
۳ـ۱ آـ ۶۵۲۹

تریکوزیبافان یکدستگاه چرخ‌کشوی‌اینورسال شماره ده ۱۰۰ سانت ۴درجه تمیز ببلغ ۱۵ هزار تومان بیواسطه بفروش میرسد تلفن‌ـ ۵۳۳۸۵۷
آـ ۶۶۴۳

فرشهای کهنه

از متری ۳۰۰تومان به بالا خریداریم فرش اشراف جنب سینما پاسیفیک

۷۵۸۶۵۵

فرش **کاشان**

فرشهای نوبقیمت تجارتی و معاوضه با کهنه فرح جنوبی مقابل اندیشه ۳

تلفن ۷۵۹۷۰۵

آـ ۶۵۴۳

تلویزیون سرویس شاد

سرویس فوری تلویزیونهای اروپائی امریکائی . شاوب لورنس . آر . تی . ا ونصب آنتن تمام کانال تلفن۷۶۴۵۴۱ سرویس سیار تعمیر در محل

سرویس تلویزیون

گارانتی تلفن ۶۲۸۳۷۱

سرویس سیار R.C.A. R.T.I.
سیرا مدیاتور جنرال . الکتریک و گراندیک بویژه شمیرانات

تلویزیون فوری در منزل تعمیر میشود ۹۶۰۵۴۶

تعمیر تلویزیون فوری در محل تلفن ۸۸۳۸۲۸

تعمیرگاه ثابت

RCA تعمیر تلویزیونهای RTL

با تخفیف استثنائی

تلفن ۶۶۹۱۷۰

کولر

نصب و سرویس ورنك کولرو کانال کشی‌فوری ۷۹۳۸۹۷

سعید

عامل نصب کولر آبی و آبگرمکن و لوازم گاز سوز تلفن ۷۹۵۵۴۷

نصب کولر فوری

نقد و اقساط تلفن ۷۹۵۳۷۸

سرویس کولر ۲۰۰ریال پوشال ۴۰۰ ریال

تلفن ۶۶۳۲۸۷

جنرال

مقدم ۶۳۶۶۳۰

نصب کولر و آبگرمکن، فوری

موسسه مونت ۷۹۶۱۰۳
نصب کولر کانال کشی فوری

تعمیر کولر آبگرمکن ۷۹۶۱۰۳

یخچال

تعمیرگاه سید حسین ۸۸۲۴۳۸
تعمیرهرنوع یخچال ـ خشونی ابگرمکن سرویس و نصب کولر

تعمیرات یخچال فوری سردخانه . رختشوئی ـ کولر گازی ۷۹۳۸۹۷

سرویس آبگرمکن ۹۲۰۶۶۴

تعمیریخچال سردخانه کولر شوفاژ ۴۳۳۵۵

تعمیرگاه یخچال فریجیدر اساس یدکی موجود۷۵۲۳۳۶
۲۶ـ۱ آـ ۴۳۴۱

تعمیرگاه یخچال‌فوری۸۸۲۴۳۸
۲۶ـ۱ آـ ۲۳۲

شماره‌تلفن‌جدید موسسه فنی تـوریکار ۹۲۰۶۶۴ سرویس‌یخچال ـ کولر- آبگرمکن

فروشگاههای اتومبیل

برادران گلپایگانی

خرید و فروش انواع مینی بوس نو و دست دوم بطور نقد و اقساط و معاوضه کهنه و نو

تلفن ۵۲۶۳۰۱ و ۲۷۹۰۰

ژیان ۵۱

نقد و اقساط

آماده برای تحویل

نمایشگاه اتومبیل امیر

میدان محمدرضا شاه

تلفنهای ۹۲۰۹۰ و ۹۲۹۶۶۶

برای اتومبیل شما

دوزندگی اتومبیل اخوان

قابل توجه اتوبوس های مسافربری . دکوراسیون‌داخل اتومبیل . پرده دوزی و پرده کرکره میدان خراسان خیابان خاوران تلفن ۳۵۲۴۳۷
۱ـ آـ ۵۲۳۸

محافظت اتومبیل

قیر پاشی اتومبیل بوسیله قیر صداگیر پلاستیکی بندیکسر . پیسی کولا جیحون پائین‌تر از دامپزشکی جنب فروشگاه قیر بندیکسر سالن قیر پاشی تلفن ۹۵۳۶۰۱

FIAT

تعمیرگاه مرکزی فیات

تعمیر همه نوع اتومبیل فیات باسرویس مجهزشهنازچهارراه صفا شماره ۱۲۹تلفن ۷۵۹۶۷۴

روکش صندلی اتومبیل فقط کارچر

ایرانشهرجنوبی ـ تلفن:

۸۲۰۳۵۲

کرایه

اتولوکس

اتومبیلهای تشریفاتی با راننده برای داخل و خارج از تهران میدان فردوسی تلفن ۸۲۱۲۷۰ و ۸۲۶۶۰۵

کاج بار

بارکش شهر و حومه حمل‌بابه‌تمام‌نقاط‌ایران

تلفنهای

۶۶۱۱۱۱ ۴۱۱۱۱

گلدن تاکسی ۷۷۸۸۲۲

RACS

ام.تی.اس

اتوبوس ومینی بوس دربست

۹۷۰۸۱۴ ۹۷۸۸۱۵

تلفن جدید رشدیه‌بار

۹۲۵۳۳۳ ۹۲۵۳۳۴

بارکش شهر و حومه وحمل بار به تمام نقاط ایران

اتومبیل کرایه برادران منصوری

اتومبیلهای آخرین سیستم باراننده و بدون راننده داخل وخارج شهر آریامهر بین‌چهارراه‌فرح‌آباد‌ـ‌کارون

تلفن **۹۵۶۲۲۵**

جرثقیل بابك ایزبهاور تلفن ۹۷۸۰۸۰ و ۹۵۹۵۸۸

روزولت بار

بارکش شهر وحومه وشهرستان وانت ـ کامیونت ـ کامیون روزولت ، سه‌راه عباس آباد

تلفن: **۸۳۹۹۰۳**

جرثقیل توانا

تلفن : ۹۵۴۰۹۱

۹۵۲۱۸۰

ماشین‌آلات

تعدادی ماشین‌آلات راه سازی‌و ساختمانی مارك کاترپیلارد بعلت اتمام کار یك شرکت خارجی بفروش میرسد تلفن ۹۵۷۴۴۲

بتونیر روی کامیون با کارخانه سیلوی بتون ARBAU ودستکاههای شن‌وماسه‌شوئی پارکرو سنك شکن‌بعلت خاتمه کار یك شرکت خارجی بفروش میرسد تلفن ۹۵۷۴۴۲

استخدام

شرکت تولیدی‌ایران‌نقش

به چندنفر بازاریاب و فروشنده مرد وارد بامور تزئینات که دارای شرایط زیر باشند نیازمند است .
۱ـ خوش‌بیان ۲ـ خوش برخورد ۳ـ داشتن برگ خاتمه غیرپزشکی ۴ـ دارابودن‌سابقه کار و تجربه کافی . داوطلبان میتوانند دوشنبه و سه‌شنبه از ساعت ۶الی ۸ بعدازظهر به نشانی عباس‌آباد چهارراه‌فرح شماره ۲۲۶ مراجعه فرمایند .
۲ـ۱ آـ ۶۶۰۷

۱۶ نفر دیپلمه

پس از دیدن یکدوره یکماهه کارآموزی حسابداری ، دفتر داری دوبل مشغول‌بکارخواهند شد تلفن ۳۱۴۰۴۰
۴ـ۱ آـ ۶۶۲۳

استخدام‌راننده

چندنفر راننده باسوادکه‌دارای گواهینامه رانندگی پایه ۲ همگانی ووثیقه‌ملکی‌باشندجهت اشتغال بکار و سکونت در اصفهان احتیاج فوری است. داوطلبان از ساعت۱۲الی۱۴ به خیابان نادری چهارراه یوسف‌آباد پلاك ۲۴۹ مراجعه فرمایند .
آـ ۶۶۳۲

یک کارخانه بزرگ تولیدی به یک نفر مهندس برق و الکترونیک که واجد شرایط استخدام ومسلط به زبان انگلیسی باشد نیازمند است داوطلبین با صندوق پستی‌ـ ۴۱۶ مکاتبه نمایند .
۲ـ۱ آـ ۶۶۳۰

به یکنفر منشی مخصوص نیازمند است که بایستی دارای هوش واستعدادکافی برای اداره امور باشد ونیز زبان انگلیسی را بسیار عالی بداند و بتواند با سرعت ۱۲۰تا۱۳۰ کلمه در دقیقه دیکته بگیرد . علاقمندان به رئیس اموراداری شورای فرهنگی بریتانیا واقع در شماره ۳۸ خیابان فردوسی (تلفن ۳۹۲۰۳۴) تهران مراجعه نمایند .
۲ـ۱ آـ ۲۹۰۰۰

به عده‌ای خانم وآقا که در امر بازاریابی بیمه وارد یا علاقمند باشند با حقوق ثابت ومزایای عالی نیازمندیم . اول خیابان روزولت ساختمان جم طبقه چهارم شماره۴۰۶اندیشه
۲ـ۱ آـ ۲۸۹۷۴

مهندسین مشاورجویای‌مدیر امور اداری بالیسانس یا یافوق لیسانس در امور اداری از دانشگاههای خارج میباشد . باتلفن ۸۶۰۰۵۱ از۱ـ۷ و از ۴ـ۷ تماس بگیرید .
۲ـ۱ آـ ۶۱۱ ۹

تعدادی ویزیتور نیازمندیم تلفن ۸۷۳۶۷۵
۳ـ۱ آـ ۶۶۹۶

بیک پادوی موتوری مورد احتیاج است خردمند جنوبی ساختمان افسر- پدران
۴ـ آـ ۶۶۹۴

یك سازمان بین‌المللی

درتهران یکنفر (آقا یا خانم) که به امور دفتری وزبان انگلیسی تسلط کافی داشته باشد استخدام مینماید آشنائی به ماشین نویسی لاتین‌امتیازی محسوب میشود درخواست بزبانهای فارسی و انگلیسی و بخط متقاضی به صندوق‌پستی ۱۹۰۷ تهران ارسال گردد .
۲ـ۱ آـ ۲۹۱۵۸

یك شرکت بزرگ صنعتی

بافراد زیر نیازمند است
۱ ـ سرپرست امورفنی جهت‌رسیدگی‌ونگهداری
۲ ـ غلطك‌و پرس(بخار)
۳ ـ اشخاصیکه سابقه کار در شرکتهای بزرگ داشته باشند حق تقدم خواهند داشت .
واجدین شرایط‌فوق‌همه روزه میتوانند از ساعت ۸ صبح الی ۱۲ و از ساعت۴ الی۷ بعدازظهر به آدرس چهار راه گلوبندك‌ساختمان‌مرکزی بالا طبقه سوم مراجعه نمایند .

شرکت معتبری به دو نفر

ماشین نویس فارسی باحداقل دو سال سابقه کار و دیپلم کامل متوسطه با حقوق مکفی استخدام میکند داوطلبان همه روزه از ساعت ۸ صبح تا ۱۲ و ۱ تا ۵ بعد از ظهر با تلفن ۹۶۲۰۵۶ تماس حاصل‌فرمایید
آـ ۶۳۲۸

شرکت معتبری یک نفر

فارغ‌التحصیل دانشگاه با ۷ سال سابقه کار برای مدیریت فروش و پخش گاز در سراسر ایران با حقوق مکفی استخدام میکند داوطلبان سابقه کارخود را به صندوق پستی ۲۷۵۶ ارسال دارند.
آـ ۶۳۲۸

شرکت معتبری یکنفر مهندس مکانیک با ۵ سال سابقه کار برای مدیریت‌امور فنی‌تاسیسات ماشین‌آلات‌و ساختمانهای‌مستقر درسراسر ایران با حقوق مکفی استخدام میکند داوطلبان سابقه کار خود را به‌صندوق پستی ۲۷۵۶ ارسال دارند.
آـ ۶۳۲۷

کار و آموزش

۲۵ نفر علاقمند به کار رادیو تلویزیون نقشه کشی برق فشار قوی و ۲۰ نفر علاقمندبه ماشین نویسی پس از یکدوره کوتاه آموزش به کار مشغول میشوند پهلوی نبش بهرامی تلفن ۴۹۶۹۴ و ۶۶۳۷۶۰
آـ ۶۴۸۶

بانوئی جهت تزریقات نیازمندیم تلفن۳۵۵۹۳۶

تعدادی خانم و آقا شیکپوش خوش برخورد با حقوق ثابت وپورسانت نیازمندیم خیابان لالزار پاساژ بهار طبقه سوم شرکت‌کارون فیلم‌تلفن۳۱۴۰۱۹
آـ ۶۴۶۶

یك شرکت بزرگ صنعتی در تهران به یکنفر مرد جوان دیپلمه که خدمت سربازی را انجام داده و خواندن‌ونوشتن‌انگلیسی را بداند برای صبح و عصر در امور خرید و استعلام‌بها احتیاج‌دارد. داوطلبان تقاضای خودرا با دو قطعه عکس و روبوست شناسنامه و تعیین‌میزان حقوق صندوق پستی شماره ۱۴۹۱ ـ تهران ارسال دارند .

سرایدار زن و شوهر

که اشپزی بدانند نیازمندیم ۵تا ۸ بعدازظهر تلفن ـ ۷۷۸۰۷۷ و ۷۷۴۳۵۳
آـ ۶۵۱۷ آـ ۶۵۱۷
۲ـ۱

استخدام

یکنفر حسابدار با شرایط زیربرای تمام وقت‌مورداحتیاج میباشد .
۱ـ حداقل مدرك تحصیلی دیپلم متوسطه .
۲ـ وارد به‌امورحسابداری
واجدین شرایط همه روزه از ساعت ۱۷ الی۲۰ به ویلای شمالی جنب کلیسای ارامنه ساختمان ۳۴۵ طبقه چهارم شماره ۱۴ مراجعه فرمائید.
۳ـ۱ آـ ۶۴۷۶

یك‌واحد صنعتی نزدیك تهران

احتیاج بتعدادی کارگر دارد . داوطلبان میتوانند بادردست داشتن مدارك زیر برای تعیین وقت با تلفن ۹۶۳۹۷۵ تا ۷۸ (کارگزینی) جهت مصاحبه بمحل کار مراجعه نمایند .
۱ـدارابودن‌مدرك تحصیلی حداقل چهارم ابتدائی .
۲ـ برگ خاتمه‌خدمت‌وظیفه یامعافیت دائم .
۳ـیکبرگ‌رونوشت‌شناسنامه
۴ـ برگ عدم سوء پیشینه.
۵ـ ۶ قطعه عکس۴ × ۶
۲ـ۱ آـ ۹۵۵۵

مانکن

چندنفر دوشیزه یابانوی مانکن برای نمایش و فروش گیسو با حقوق ماهیانه مکفی استخدام میشوند لطفا همه روزه بین‌ساعت۶ تا ۷ بعدازظهر بموسسه آی ـ بی ـ اس پهلوی‌جنب سینماامپایر مراجعه نمایند

پزشك برای شبها نیازمندیم تلفن۳۵۰۵۰۰

خانمها وآقایانی

که ذوق خوانندگی، نوازندگی و کارهای هنری داشته باشند جهت پر کردن صفحه وشرکت در برنامه‌های هنری پذیرفته میشوند . سه‌راه شاه چهارراه کاخ کوچه طلوع ساختمان بانك سپه

کانون هنرمندان

آـ ۴۳۸۶

به تعدادی فروشنده وآرایشگر خانم و آقا نیازمندیم . پهلوی امیراکرم ساختمان‌کیان طبقه اول گیسوی ونوس .
آـ ۶۴۲۷

پزشک جراح عصرکار استخدام میشود تلفن ۸۲۰۹۸۲ و ۸۲۰۴۳۸
آـ ۶۳۰۴

یکنفر ورق‌کار و چندنفر جوشکار مورد لزوم است تلفن ۳۵۲۰۶۲
۲ـ۱ آـ ۹ ۴۸۳

استخدام میشود

اگر سن شما بین ۲۷الی۴۰ سال میباشد .
اگر بیکی اززبانهای‌خارجی تکلم میکنید .
اگر میخواهید سالی یک یا چندبار به خارج سفر کنید .
اگر مایلید یک شغل‌آبرومند وپول‌ساز داشته باشیدوبالاخره اگر بفروشندگی درسطحی‌عالی وفنی علاقمندهستید مشخصات وبیوگرافی خود را همراه با یک قطعه عکس به صندوق پستی ۱۲۵۷ ـ ۱۲ ارسال نمائید .
۲ـ۱ آـ ۲۸۹۶۲

CASPIAN INC. requires for their International Department an experienced female typist for English correspondence. Excellent knowledge of English essential. Telephone for appointment 627772 625120 626498.

یك‌شرکت بزرگ صنعتی در تهران به یکنفر زن ماشین‌نویس فارسی و انگلیسی دیپلمه ومسلط به زبان انگلیسی که‌در امور بایگانی نیزباتجربه باشد برای صبح‌و عصر احتیاج دارد، واجدین شرایط تقاضای خود رابا دوقطعه‌عکس وروبوشت شناسنامه وتعیین میزان حقوق توسط صندوق پستی‌شماره۱۴۹۱تهران ارسال دارند .

استخدام دوشیزه یابانو

آشنا بماشین‌نویسی فارسی و جوابگوئی تلفن تمام وقت نیازمندیم ۵ تا ۸ بعدازظهر تلفن ۷۷۸۰۷۷ و ۷۷۴۳۵۳
۲ـ۱ آـ ۶۵۱۸

شرکت معتبری

بدونفر دیپلمه فنی نیازمنداست داوطلبان از ۸ صبح تا ۱۲ و ۱تا۵ بعدازظهریاتلفن۹۶۲۰۵۹ تماس بگیرند .
۳ـ۱ آـ ۶۵۳۵

شرکت معتبری

برای سرپرستی انبار گازدر شهرستانهای مختلف بچندنفر دیپلمه ریاضی با داشتن معافی نظام‌وظیفه یا برگ‌خانه‌خدمت نیازمند است داوطلبان از ساعت ۸ صبح تا ۱۲ و ۱تا۵ بعدازظهر با تلفن ۹۶۲۰۵۹ تماس بگیرند .
۳ـ۱ آـ ۶۵۳۵

یك کارخانه معظم بین‌المللی افراد واجد شرایط زیر را با حقوق بسیار مکفی استخدام مینماید

۱ـ تکنیسین مسئول قسمت قرص و دراژه‌سازی با تجربه کافی .
۲ـ تکنیسین مسئول قسمت تهیه شربت و محلولهای‌استریل
۳ـ تکنیسین مسئول قسمت لوازم آرایش و تهیه پماد .
افراد واجد شرایط‌مشخصات کامل بانضمام تجارب خود را همراه با یک قطعه‌عکس۴ × ۶ بصندوق پستی ۵۵۸۰ر۳۳ ارسال دارند کلیه مشخصات ارسالی محفوظ و در صورت تمایل عودت داده خواهد شد.
۲ـ۱ آـ ۶۴۹۰

آگهی استخدام

یکنفر خانم ماشین‌نویس‌فارسی و لاتین که دارای معلومات کافی انگلیسی وحداقل دوسال سابقه کار باشد مورد نیاز است واجدین شرایط‌میتوانند از ساعت ۱۲ الی۱۴ با تلفن ۳۱۴۱۲۱ تماس حاصل‌نمایند.
۲ـ۱ آـ ۹۶۶۹

بچندنفرکارگر جهت‌تعمیرات یخچالهای خانگی وینترینی و کولر های گازی‌وغیره‌ودرحدود ۵ سال سابقه کار نیازمندیم واجدین‌شرایط‌بتلفن ۷۶۱۱۲۵ بین ۵تا۸ بعدازظهر تماس بگیرند .
۲ـ۱ آـ ۶۶۸۴

سالن آرایش ناتالی بیک شانه کن (مرد) نیازمند است تلفن ۴۰۴۲۷
آـ ۶۶۷۳

استخدام منشی

شرکت شیرینگ یکنفر سکرتر تمام وقت استخدام میکند داوطلبان مشخصات خود را کتبا به صندوق پستی ۱۰۳۶ تهران ارسال دارند .
آـ ۶۶۷۷

به یک نفر دیپلمه فعال نیازمندیم خیابان آریامهر (قزل قلعه) روبروی کاج شرکت داروئی شرق مراجعه بعداز ظهرها .
آـ ۶۶۷۴

استخدام

شرکت صنایع هواپیمائی ایران عده‌ای کاراموز جهت گذراندن دوره‌تخصصی مکانیک هواپیما والکترونیک که واجد شرایط ذیل باشند استخدام مینماید :
۱ـ تابعیت دولت شاهنشاهی ایران .
۲ـ دیپلم کامل متوسط (رشته ریاضی)یا دیپلم فنی .
۳ـ داشتن برگ انجام‌خدمت‌نظام‌وظیفه ویا معافیت دائم غیرپزشکی .
۴ـ حداکثر سن ۲۶ سال تمام .
۵ـ نداشتن محکومیت کیفری .
۶ـ درخدمت سازمانهای دولتی و یا وابسته‌بدولت نباشند .
۷ـ موفقیت در آزمایشات ورودی ، مواد امتحان : انگلیسی ،ریاضیات و فیزیك‌خواهد بود .
۸ـ از سلامتی کامل برخوردارباشند (طبق گواهینامه پزشک شرکت) .
۹ـ داوطلبین بایستی متعهدگردند که پس‌از خاتمه دوره دوساله آموزشی بمدت ۸ سال در خدمت شرکت‌صنایع هواپیمائی‌ایران انجام‌وظیفه نمایند .
بکارآموزان در طی دوره تحصیلی در سال اول ۸۰۰۰ ریال ودر سال دوم ۹۰۰۰ ریال هزینه تحصیلی پرداخت خواهد شد .
حقوق پایه پس از اتمام دوره کاراموزی طبق‌مقررات قانون استخدام شرکت‌صنایع‌هواپیمائی ایران حداقل معادل ۱۵٫۰۰۰ ریال پرداخت خواهد گردید .
از داوطلبانی که واجدشرایط فوق میباشندتقاضا میشود فرم درخواست زیر را تکمیل و همراه با دوقطعه عکس ۳ × ۴ ، دو برگ‌رونوشت شناسنامه وفتوکپی مدرک تحصیلی به نشانی صندوق پستی ۱۲ ـ ۱۲۷۷ اداره آموزش ـ تهران ارسال نمایند .
آخرین مهلت جهت ارسال درخواست استخدام روز چهارشنبه ۱۱ مرداد خواهد بود .
تاریخ و محل برگزاری مسابقه ورودی بعدا اعلام خواهد شد .

فرم درخواست شرکت دردوره آموزش فنی هواپیمائی

نام خانوادگی	نام	تاریخ تولد
شماره شناسنامه	محل صدور شناسنامه	نام پدر

آیا خدمت نظام‌وظیفه انجام داده‌اید یا معافیت دارید ؟

نشانی فعلی محل سکونت

شماره تلفن :

پرستار

به یك پرستار شبانه روزی که آشنائی کمی به زبان فرانسه داشته باشد برای نگهداری یك پسر ۷ ساله احتیاج است به‌خیابان ویلای‌شمالی جنب کلیسای ارامنه شماره ۳۴۵ طبقه چهارم شماره ۱۴ مراجعه فرمائید .

Newly formed manufacturing joint venture with a factory in South Tehran requires the following male staff:

QUALITY SUPERVISORS
Education and experience required
High School Diploma
Fluent in English and Farsi
Previous industrial supervisory experience.

Applicants who must be Iranian nationals and exempt from military service should contact Personnel Department, Telephone Nos 352063 and 352069.

مهندسین وصاحبان ساختمانها

قبل‌ازپی ریزی بنائی که دردست دارید ویا در هرمرحلهٔ آن که هستید درمورد هرنوع ایزولاسیون ساختمان خود ازسرویس مشورتی ما بطور رایگان استفاده کنید.

ایزوتام

پدیده‌ای مدرن برای هرنوع ایزولاسیون

شرکت سهامی پشم شیشه ایران

شاهرضا صبای جنوبی شمارهٔ ۱۳ـ تلفن ۴۸۵۲۱-۴۳۷۵۱

مژده

تهیه همه نوع آهن‌آلات ساختمانی و صنعتی به قیمت تجارتی (جزئی و کلی)
سرای شمس اره‌چی ـ تلفن ۲۰۸۱۵

قابل توجه تعمیرگاهها

دستگاه میزان فرمان که انتظارآنرا داشتیدرسید
تلفن ۳۱۶۹۶۵

فروشگاه‌مخبری

فروش‌روغن موتور اسو‌ـلاستیك جنرال‌وگودریچ ـوغیره با نازلترین قیمت.خیابان ایزمهاورمقابل خیابان‌آذربایجان تلفنهای ـ۹۷۴۷۹۸ـ۹۷۸۶۹۹ـ

عباس مسعودی
تهران خیابان حبیب
تلفن ۳۱۱۰۷۱

شرکت سهامی
ایران چاپ
چاپخانه اطلاعات
خیابان سپه مقابل پست‌خانه مرکز
تلفن ۳۱۱۲۳۳

نیازمندیهای شما

طبیب با پروانه دائم برای شبها نیازمندیم تلفن ۳۵۲۶۵۹

به سه نفر نقشه کش واردجهت تهیه نقشه‌های تاسیسات ، محاسبات و معماری نیازمندیم تلفن: ۸۲۰۲۱۳
دفتر تتا

بیك پرستار بچه ۳ساله در منزل نیازمندیم تلفن ۷۶۳۶۸۳

بیمارستان الوند
چند پزشك عمومی با پروانه دائم احتیاج دارد دکتر مصطفوی تلفن ۴۱۹۵۲

یکنفر خانم حسابدار با تحصیلات باتراز دیپلم تمام وقت مورد احتیاج است پارس مارکت ساختمان آلومینیوم شماره ۷۰۱

بازاریاب
یك کارخانه بزرك تولیدی بچند نفر جوان اراسته وخوش برخورد باحقوق و مزایای خوب نیازمند است ، کسانیکه سابقه بازاریابی داشته باشند مقدم‌اند ، با تلفن : ۶۶۱۵۸۴ ازساعت ۸٫۵ الی ۱۰صبح تماس‌حاصل فرمائید

به‌تعدادی دوشیزه یابانو جهت‌کار ویزیتوری‌مورد نیاز است داوطلبان از ساعت ۱۰ الی ۱۲ صبح به آدرس لاله‌زار جنوبی نبش کوچه ممتاز پلاك ۳۰ طبقه سوم آژانس ستارگان مراجعه‌فرمائید

شرکت ایران ژنراتور
افراد زیر را بطور تمام وقت استخدام مینماید .
۱ـ مسئول مکاتبات خارجی آشنا بزبان انگلیسی .
۲ ـ ماشین‌نویس لاتین (مرد) .
داوطلبین به کارگزینی واقع در خیابان آریامهر سه راه کاج مراجعه نمایند .
آ ـ ۶۶۹۷
آ ـ ۶۶۲۴

شریک

برای همکاری و توسعه دبیرستان پسرانه بشریک نیازمندیم تلفن ۷۶۴۲۰۷
۱ـ۲ آ ـ ۶۵۷۱

شریك
با۳۰ هزارتومان سرمایه نیازمندیم بین ساعت ۴ الی۸ بعدازظهر تلفن ۸۳۶۷۲۶

جویای کار

بانونی با داشتن ۶ سال سابقه خیاطی ـ برس و گلسازی آماده کار است تلفن ۹۷۹۲۹۶

جوان دیپلمه دارای برگ پایان خدمت و گواهی‌نامه حسابداری و دفترداری دوبل برای تمام ویا نصف روز آماده کار است راهنمای۳۰۴روزنامه اطلاعات تلفن ۳۱۱۲۳۱
آ ـ ۹۵۸۹

زن و شوهر جوان‌بدون‌بچه باضامن معتبر شبانه روزی جویای کارند تلفن ۳۱۱۲۳۱ راهنمای ۳۰۳ روزنامه‌اطلاعات
آ ـ ۹۵۸۷

جوان ۲۲ ساله‌دارای‌مدرك پنجم متوسطه و معافی غیر پزشکی جویای‌کاراست‌راهنمای ۳۰۵ روزنامه اطلاعات تلفن ـ ۳۱۱۲۳۱
۱ـ۲ آ ـ ۹۶۱۳

راننده ۲ شخصی با سواد مجرد و برگ معافی دایم و ۲ سال سابقه رانندگی آماده کار است راهنمای ۲۹۸ تلفن ـ ۳۱۱۲۳۱
۱ـ ۲ آ ـ ۹۳۵۳

آموزشگاهها

ماشین نویسی
آموزشگاه ماشین‌نویسی
بیژن
همتاندارد میتوانید امتحان‌کنید میدان ژاله جنب پمپ‌بنزین .

استخدام
بشرط ۲۵ روز کارآموزی‌تعداد ۲۲ نفر خانم و آقا با داشتن معلومات حدود سیکل اول به بالا پس از مدت ۲۵ روز کارآموزی ماشین نویسی استخدام خواهند شد.
آموزشگاه بهروز نو
اول خیابان شاه‌آباد ساختمان ده طبقه شماره ۲۳۳
آ ـ ۶۲۰۳

ماشین نویسی
دیپلمه‌ها توجه‌کنید

آمادگی برای استخدام فوری
ما با بهای بسیار نازلی‌شما را برای استخدام در ادارات و سازمانهای مختلف آماده کرده و موفقیتتان را کاملا تضمین میکنیم .
ماشین نویسی ربانی‌ـشاه‌آباد‌ـ مقابل سینما حافظ ـ تلفن ـ ۳۱۷۱۳۵

فقط با ۲۵ تومان
ماشین‌نویسی
فارسی ولاتین را بطورکنتراتی همراه بابایگانی یکماهه‌فراگرفته باخذ گواهینامه نائل شوید آموزشگاه‌اندیشه‌میدان‌فردوسی بالای هواپیمائی ملی تلفن های ۸۲۸۳۸۷ ـ ۸۲۸۳۲۶

تعلیم رقص
هنرستان رقص تارپین‌یان حافظ چهارراه کالج ۶۶۲۳۵۸

تعلیم رانندگی
هنرستان فنی پرستو
مرکز اموزش صحیح رانندگی و مکانیکی ترافیک مجهز به بهترین و مدرنترین وسایل آموزش با مربیان ورزیده و بدون اتلاف وقت با هزینه کم نشانی چهارراه گمرک شاهپور تلفن ۲۳۹۱۶

تدریس خصوصی

فیزیك شیمی ریاضیات در ۵ جلسه باتضمین قبولی‌توسط دانشجویان سال چهارم دانشکده پلی‌تکنیك تهران باچهار سال سابقه تدریس خصوصی و دبیرستان تلفن ۳۵۴۶۹۲

تدریس خصوصی وکلاسی
ریاضیات فیزیک شیمی توسط دانشجویان دختر پسر سال پنجم فنی ۶۶۱۶۲۶
۱ـ۴ آ ـ ۶۶۷۸

ریاضیات فیزیك شیمی
دانشجویان با تجربه ۷۸۰۱۹۲
آ ـ ۶۴۶۳

کلیه دروس ریاضی ـ ششم ریاضی
تلفن ۷۸۱۷۷۶

موفقیت شما بستگی به تصمیمتان دارد
ظرف چند جلسه تدریس خصوصی بخصوص دروس ششم توسط‌دانشجوی‌دانشگاه آریامهر با سابقه تدریس و ضمانت قبولی ۷۵۶۰۷۹
۱ـ ۳ آ ـ ۹۵۰۵

تدریس خصوصی
ریاضیات‌فیزیک شیمی
توسط دانشجوی سال چهارم فیزیک وریاضی با چهار سال سابقه تدریس تلفن ۷۵۵۱۱۸ میرزائی
۱ـ۲ آ ـ ۹۵۵۷

تدریس خصوصی انگلیسی توسط دبیر لیسانسیه عصرها رحیمی ۷۸۱۱۹۵
۱ـ۳ آ ـ ۶۵۷۳

پانسیون

پانسیون وابسته به بوستان کودک
بطور روزانه و شبانه روزی از کودکان شما ثبت نام میکند نشانی نارمک هفت حوض پارک شرقی میدان ۳۲ تلفن ـ ۷۹۳۸۷۸
آ ـ ۵۳۹۱

پانسیون
پانسیون شبانه روزی فردای کودك
برای ثبت نام فرزندان شما آماده است یوسف‌آباد ـ خیابان‌محمدرضاشاه‌ـ ایستگاه چهارم‌خیابان ۲۹تلفن۶۲۷۱۵۷
۱ـ۴ آ ـ ۲۸۵۸۶

مؤسسه
ماشین نویسی سهراب وند
فروش ، کرایه و تعمیر ماشین تحریر آموزش ماشین نویسی فقط در ۵ جلسه شمال میدان سپه ـ تلفن ۳۱۴۹۸۷

املاك ومستغلات

فروش
خانه فروشی
سه باب ساختمان واقع در قلهک شامل دو طبقه‌و نیم با سرویس کامل برای هردستگاه بفروش میرساند تلفن۳۱۶۶۶۷ ساعت ۶ بعد از ظهر
۱ـ۵ آ ـ ۹۱۲۳

منزل شمالی دو طبقه مستغلاتی در داودیه شمیران حدود ۹۰۰ متر مساحت ۹۰۰ متر زیر بناهر طبقه ۵ اطاق خواب سالن ناهار خوری سرویس کامل استخر قیمت یك میلیون تومان مقطوع تلفن ۷۷۰۲۴۱ و ۷۷۵۸۲۵

منزلی در خیابان فرح‌ـ جنوبی به مساحت ۱۰۳ متر دارای ۴ اطاق وزیر زمین و سرویس کامل بفروش میرسد طالبین‌به تلفن ۵۳۵۹۴۷ مراجعه فرمائید .

ساختمان مستغلاتی
نوساز ، مهندسی چهارطبقه هرطبقه‌چهاراطاق خواب سالن نهارخوری و پذیرائی ، یک انبار ، دوحمام ، تلفن،شوفاژ، استخر بمساحت ۴۰۰ متر زمین و ۱۱۰۰متر ساختمان درشمال شهر خیابان محمدرضاشاه بدون واسطه مقطوع ۸۶۰هزار تومان بفروش میرسد تلفن ـ ۶۲۰۰۲۴ و ۸۲۳۶۲۰
۱ـ۲ آ ـ ۶۵۹۴

یک باب خانه واقع درجاده قدیم شمیران ایستگاه میناکوی زرین پلاک ۶ با برق آب تلفن کولر بدون واسطه قیمت ۱۷۰ هزار تومان تلفن ۳۰۲۹۷۳
۱ـ۲ آ ـ ۶۵۷۷

ویلای فروشی‌در خیابان لاله‌کوی صاحبقرانیه
یکدستگاه ویلای یک طبقه واقع در خیابان لاله کوی صاحبقرانیه (آیبک) که تمام اقساط آن پرداخت شده‌است نقدا و بدون واسطه بفروش میرسد . طالبین همه روزه از ساعت ۵ تا ۷ بعدازظهر باتلفن ۸۲۷۰۱۶ مذاکره فرمایند .
۱ـ۵ آ ـ ۹۳۳۷

باقساط ۴ تا ۲۴ ماهه
درتهران پارس مدرنترین خانه های ویلائی ومستغلاتی ۴ تا۸ اطاقی ۱۳۰ تا ۴۰۰هزارتومان ۳۹۳۰۵۸
آ ـ ۶۶۱۹

خانه‌ای فروشی واقع در خیابان دانشکده پلیس خیابان سرباز مساحت ۲۳۵ متر۴اطاق ۲ زیرزمین آشپزخانه قدیمی وجدید حمام گرم گاراژ باغچه با صفا آب و برق و تلفن بین ساعت ۹ الی ظهر۴ الی۷بعداز ظهر تلفن ۳۰۲۵۹۰
۱ـ۲ آ ـ ۶۵۷۸

عمارت دو طبقه مجزا
مساحت ۳۶۰ متر با جای‌پارك دو اتومبیل هرطبقه پنج اطاق وهال حمام باوان وآشپزخانه باضافه یک زیرزمین بزرگ با تلفن و کولر دستگاه اف‌اف وپرده های کرکره حدود قیمت ۳۵۰ هزار تومان واقع در خیابان خیام نزدیک کوی‌تنکابن و پیچ شمیران رجوع فرمائید ۳۱۹۷۸۴ به : بنگاه کوشان .
آ ـ ۲۹۰۹۲

خانه فروشی ۳ اطاقه
عباس‌آباد نزدیک نادرشاه۲۰۰ متر با حمام آشپزخانه و تلفن آب و برق بقیمت دویست‌هزار تومان رجوع فرمائید ۳۱۹۷۸۴ به : بنگاه کوشان .
۱ـ۲ آ ـ ۲۹۰۹۴

روزولت ـ دیبا
مستغلات سه طبقه ۴ اطاقی تلفن شوفاژ روشن ۴۰۰ هزار تومان نقد ومعاوضه تلفن ـ ۳۱۰۱۶۸
۱ـ۳ آ ـ ۶۶۷۷

بهاربالای تخت‌جمشید
چهارطبقه ۶ اطاقی شوفاژ روشن ۶۵۰ هزار تومان نقد و معاوضه تلفن ۳۱۰۱۶۹
۱ـ۳ آ ـ ۶۶۷۷

پهلوی آتلانتیک
مستغلات ۴ طبقه ۵ اطاقی مدرن ۸۰۰ هزار تومان نقد و معاوضه تلفن ۳۱۰۱۶۸
۱ـ۳ آ ـ ۶۶۷۷

میدان سنائی
مستغلات چهار طبقه۵اطاقی تلفن شوفاژ روشن ۷۵۰ هزار تومان نقد و معاوضه تلفن ـ ۳۱۰۱۶۹
۱ـ۳ آ ـ ۶۶۷۷

یکباب خانه بمساحت ۴۹۰ متر ویلائی ۵ اطاق باتمام لوازم غرب آریاشهر کوی فردوس تهران بفروش میرسد تلفن ـ ۶۶۶۲۶۳
آ ـ ۶۶۷۶

منزل‌برای فروش‌یااجاره
پمپ‌بنزین شاهرضا ، خیابان سزاوار شماره ۹۳ منزل‌شمالی شامل ۱۵ اطاق باتمام لوازم برای دفتر و شرکتها مناسب واگذار میشود طالبین با تلفن ۸۹۲۳۱۶ تماس بگیرند .
۱ـ۳ آ ـ ۹۵۹۳

خانه مسکونی با ساختمان محکم دونبش اول خیابان شمیران کوچه بیرجندپلاک۲۰ بقیمت زمین فروشی تلفن ـ ۷۵۲۸۲۹
۱ـ۲ آ ـ ۶۶۱۷

منزل فروشی
روزولت ۲۵ شهریور
یک منزل نوساز دو طبقه هر طبقه دارای ۳ اطاق باسرویس کامل مستغلاتی ۲۳۰ هزار تومان بفروش میرسد تلفن ـ ۷۶۲۳۱۹
۱ـ۲ آ ـ ۶۶۴۷

دریاکنار
چنددستگاه ویلای‌نوساز مبله کامل برای فروش آماده است قبل از ظهر به‌تلفن ۳۰۵۲۱۶ مراجعه فرمائید .

آپارتمان فروشی
ایده‌آل شماست
آپارتمانهای دولوکس
سبك‌آمریکائی‌ما
۵ و ۶ اطاقی
با تهویه مطبوع
و دو آسانسور
و۲هزار متر فضای سبز
استخروپارکینك
در خیابان ونك
نصف نقد و بقیه
اقساط ۱۵ ساله
تلفن۶۲۲۷۳۳

باقساط
فقط ۴ دستگاه
فقط چهار دستگاه آپارتمان ۳ اطاقه مجهز با هال بزرك ـ برق ـ شوفاژ ـ کولر و کف موکت در انتهای بلوار الیزابت‌چهار راه‌امیرآباد موجود است . از ساعت ۸ صبح الی ۱۲ و ۳ تا۸ بعد از ظهر با تلفن ۶۳۳۱۴۷ تماس بگیرید

زمین فروشی
زمین‌ارزان
با سند مالکیت بقطعات ۱۲۰ متری ببالا شمال‌و جنوب جاده ۴۵ متری اسفالته خیابان خراسان تلفن ۴۷۲۱۲ اخوان خیابان شاه‌اول فروردین جنوبی

زمین شمال هنرسرای عالی نارمک از ۲۵۰ الی ۵۰۰متر نقد واقساط ۷۸۱۹۴۱

کرج
نیمساعت فاصله
از میدان شهیاد
زیبادشت
زیبادشت در تامین مسکن و سلامتی وآسایش شما ومطمئن ترین پس‌انداز .
زیبا دشت هر روز زیباتر میشود
توصیه‌سازمان‌زیبادشت
از کلیه نقاط پیشنهادی حومه کرج قبلا دیدن‌نموده‌بعدا برای هرگونه مقایسه از باغات محصور ویلائی زیبادشت که آماده برای ساختمان استنیز دیدن نمائید و آنگاه برای‌خرید تصمیم بگیرید تلفن ۵۳۹۹۸۹ـ ۲۳۷۰۰ و بعدازظهر ۴۴۳۱۱
نشانی : اتوبان کرج خروجی جاده شاهدشت ۹ کیلومتر بطرف جنوب
زیبادشت
۱ـ۳ آ ـ ۵۸۴۰

زمین‌به قطعات۱۰۰متری متری
۴۵تومان
جنوب غرب تهران
دفترسه‌راه تهران‌ویلا طبقه‌سوم بانک تهران دفتر جهان
آ ـ ۵۶۹۴

زمینی به‌مساحت‌بین ۵تا۱۰ هزار متر برای ایجاد کارخانه در مناطق صنعتی تهران مورد نیاز است . لطفا با تلفنهای ۳۱۶۶۷۱ و ۳۱۵۲۷۹ تماس بگیرید .
۱ـ۴ آ ـ ۶۶۷۰

شهر ییلاقی اقبالیه‌کرج متری
۴۵ریال
دفتر کرج ویلا
تلفن ۶۶۷۳۴۳

خرم‌دشت
بهترین منطقه ویلائی جاده آبعلی کیلو متر ۲۸ خیابانهای اسفالته با اسلوب‌صحیح بقطعات ۱۰۰۰ متری‌نقد و اقساط تلفن ۷۶۵۱۱۷ سرویس مجانی همه روزه آماده است .

۸۵۰ متر زمین
بین بخارست وروزولت‌بفروش میرسد ۸۷۳۱۲۸
۱ـ۲ آ ـ ۹۵۶۳

الهیه کرج
بهترین منطقه سرسبز
باآب لوله‌کشی‌و خیابان های اسفالته و موقعیت فوق‌العاده با آینده‌ای درخشان کیلو متر۱۲بر جاده کرج ـ قزوین به قطعات ۱۱۰۰ متری نقد و اقساط بدون واسطه بفروش میرسد .
تلفن۶۳۱۸۶۱ ـ ۷۷۲۵۰۴

اراضی مجاور جاده خراسان از متری ۶۰ تا ۳۵۰ ریال جزئی و کلی نقد و اقساط بفروش میرسد تلفن ۷۶۴۸۷۹

ده هزار متر زمین قطعه دوم‌جاده سپهبد رزم‌آراء جهت هرنوع‌کار تجارتی بفروش میرسد . شاه اول فروردین جنوبی فروشگاه اخوان تلفن ۴۷۲۱۲

چند قطعه زمین ساختمانی با پروانه به قطعات ۳۰۰ الی ۴۴۰ متر واقع در قلهک‌کوی کی‌نژاد به فروش میرسد تلفن ۳۱۶۶۶۷ ساعت ۶ عصر
۱ـ۵ آ ـ ۹۱۲۳

فروش سرقفلی
دودهنه مغازه در اول‌لاله‌زارنو شاهرضا با آب ، برق و تلفن واگذار میشود ۳۱۳۱۷۵
۱ـ۵ آ ـ ۶۵۷۰

۴باب مغازه نوساز واقع در خیابان سعدی مقابل کوچه مهران پاساژ رضاپور فقط برای‌لوازم اتومبیل یا تجارتخانه موتور آلات زمینی یا الکتریکی واگذار میشود تلفن ۳۹۲۴۰۳

کارخانه فروشی
خیابان آیزنهاور نزدیک میدان شهیاد (منطقه صنعتی) اجازه اداره شهرسازی ۱۰۰۰ متر زمین ۲۰۰۰ متر ساختمان آب برق سه‌فاز ۹ سالن بزرگ‌تلفن ۹۵۶۹۳۲
۱ـ۲ آ ـ ۹۵۸۱

یک کارخانه تراشکاری
با کلیه لوازم بانضمام یک دستگاه پرس بفروش میرسد قم . خیابان تهران تعمیرگاه جنرال جنب سینما
۱ـ۵ آ ـ ۹۵۸۵

مطب‌مستقل‌واگذارمیشود
تلفن ۶۲۲۶۷۵ بعدازظهرها
آ ـ ۵۲۹۱

رستوران
رستورانی در بهترین‌نقطه بلوار با موقعیت استثنائی با جوازو وسایل مجهز به علت‌مسافرت بخارج واگذار میشود بلوار الیزابت خیابان هما رستوران شکوفه‌گل تلفن ۶۶۵۹۹۷
۱ـ۵ آ ـ ۶۲۵۵

رستوران
کافه رستورانی مدرن ومجهز ابتدای بلوار تاج با موقعیت عالی بعلت مسافرت بمدت ۲ سال با تضمین معتبر باجاره واگذار میشود تلفن ۹۲۲۶۱۸
۱ـ۲ آ ـ ۶۶۴۶

آرایشگاه
بالوازم بفروش
میرسد ۳۹۲۵۶۱

اجاره‌داده‌میشود

یك‌آپارتمان۳ اطاقه‌مجهز باسرویس‌و تراس‌مرتفع واقع در خیابان تخت جمشید برای دفتر تجارتی‌اجاره داده‌میشود تلفن ۸۳۷۰۰۲

آپارتمان سه طبقه مدرن
برای اجاره و فروش هرطبقه دارای شش اتاق باشوفاژ و لوله‌کشی گاز تلفن و سرویس کامل یکجا وجداگانه واقع در داودیه اجاره داده میشود خواستاران با تلفن ۹۷۰۵۸۷ تماس بگیرند .
۱ـ۲ آ ـ ۹۶۲۵

آگهی ـ اجاره
دو طبقه اپارتمان مدرن واقع در خیابان سعدی‌نبش‌چهارراه سیدعلی (محل سابق بانک اصناف شعبه سعدی) برای‌امور بانکی ـ تجارتی ـ فروشگاه واگذار میشود طالبین به تلفن ۲۰۶۱۱ مراجعه فرمایند .
آ ـ ۹۹۰۷

یکدستگاه‌آپارتمان‌لوکس‌ومجهز شامل کولر شوفاژ تلفن واقع‌در شمیران پل‌رومی‌روبروی‌سفارت کانادا اجاره داده میشودبتلفن ۸۶۴۷۷۸ مراجعه فرمائید .
آ ـ ۶۶۴۵

خانه اجاره‌ای داریم
۶۳۸۷۳۴

ساختمانی دارای ۱۰ دستگاه‌آپارتمان ۴ اطاقه باشوفاژ تلفن،آسانسور واقع در اول خیابان ایرانشهر یکجایابصورت آپارتمانی بموسسات دولتی یا خصوصی‌اجاره داده‌میشود تلفن ۴۶۱۷۷

قابل توجه موسسات‌دولتی‌وملی مستقلی است بر خیابان جامی نزدیک کلانتری مرکز بمساحت ۵۰۰ متر دارای ۸۰ متر بناسه طبقه مستقل کولر و تلفن و سرویس کامل در هر طبقه که تواما یا بطور مجزا باجاره واگذار میشود تلفن ۶۶۴۵۷۵
آ ـ ۹۶۲۱

قابل توجه ادارات دولتی و شرکتهای خصوصی
ساختمانی ۲۲ اطاق با شوفاژ و کولر خیابان قدیم‌شمیران‌باغ صبا اجاره داده میشود ـ ۷۶۴۸۴۰
آ ـ ۶۶۱۸

دو اطاق برای مطب
به متخصص بیماریهای زنان‌یا مامائی اجاره داده میشود خیابان سپه چهارراه پهلوی تلفن ۶۶۱۴۰۷
۱ـ۲ آ ـ ۶۴۵۸

دواطاق با مبلمان و تزئینات و ۳شماره تلفن برای‌محل کار اجاره‌داده میشود تلفن ۳۰۱۳۲۴ـ ۳۰۱۳۲۵

انبار اجاره
انباری بمساحت ۶۰۰ متر مربع با آب و برق وتلفن در خیابان قزوین نرسیده به سه راه آذری باجاره واگذار میشود تلفنهای ۹۵۹۶۱۹ و ۹۵۹۷۷۱
آ ـ ۶۶۸۵

رستوران اجاره
رستوران کارخانه داروئی آی ـ دی ـ آی به اجاره واگذار میشود ـ آدرس ـ کیلومتر ۱۴جاده کرج روبروی ری‌ـاوـواک .
۱ـ۲ آ ـ ۶۶۴۰

نیازمندیهای اجاره

سازمان نیازمندیهای خارجیان
خانه‌شما را اجاره میدهد ۸۲۳۹۳۹

آژانس امپایر ۷۷۳۲۸۵ ۷۷۸۹۵۵
اجاره به خارجیها

۸۳۵۱۲۰-۸۲۹۷۶۶
سازمان کورش ـ اجاره به خارجیان

موسسه نیازمندیهای هیلتون
جاره به خارجیان ۸۳۴۶۳۷
آ ـ ۳۹۸ ۴

بتعدادی منزل ویلائی
و آپارتمان مبله در شمیرانات مورد نیاز است تلفن ۸۲۹۷۱۳ و ۸۲۳۹۶۴
۱ـ۱۵ آ ـ ۶۱۸۷

۳ و ۴ و ۵ اطاقه موجوداست تلفن ۷۵۰۲۳۴ دفتر ساختمان

نیازمندیهای اطلاعات

تلفنی آگهی قبول میکند
تلفن‌های ۳۱۱۲۲۰-۳۱۱۲۲۴
۳۱۱۲۲۷-۳۱۱۲۲۹-۳۱۱۲۳۰

مورد نیاز جهت اجاره
زمین با ساختمان و یا بدون ساختمان با حیاط بزرك‌و انبار ، آب‌و برق درحوالی‌خیابان‌آیزنهاور تامیدان شهیاد ، سه‌راه آذری ، خیابان کن ، طرفین اتوبان ایوبی و بزرك راه ونك مورد نیاز است‌تلفن ۹۶۲۰۵۶ ـ۹ صبح تا ۳ بعد از ظهر

خریداری میشود

اراضی تهران پارس خریدار و فروشنده‌ایم امینی ۷۹۰۰۹۰

زمینهای‌افسریه شاه‌آباد شرق مشیریه خریداریم تلفن ۳۵۵۵۲۶

اراضی تهران پارس شرکت نفت راه‌آهن خریداریم تلفن ۷۸۴۸۵

کوهك ، کوهك ، کوهك
خریداریم گلکاریزدی ۹۵۶۶۰۶
۱ـ۲۶ آ ـ ۸۱۵

خریدکوهک جنت‌آباد باغ‌فیض عباس‌اباد سازمان برنامه‌تلفن‌ـ ۶۶۶۲۰۳

زمینهای افسریه خریداریم ۷۹۱۳۵۹

زمین تهران پارس‌خریداریم ۷۹۳۰۲۰

بورس املاک شمیران دفتر براتی باغ فردوس۸۷۲۵۷۵

بورس اراضی ولنجک محمودیه علی‌آباد لطفی ـ ۸۹۰۱۵۰

زمینهای جاده کرج‌کارخانه و انبار را خریداریم ۹۵۹۵۲۷
آ ـ ۵۳۱۱

خریدار زمین تهران پارس ۷۸۱۹۲۶
۱ـ۲۶ آ ـ ۴۹۴۳

اراضی گیشا خریداریم دفتر هجری ۶۳۴۲۴۴

بنگاههای معاملات املاك

املاک مولائی
زمینهای سعادت‌آباد، فرحزاد ولنجک ، ونک ، راخریدار و فروشنده‌ایم تلفن ۸۷۶۱۵۵
۱ـ۱۳ آ ـ ۶۶۳۶

زمین یافت‌ابادخریدار و فروشنده‌ایم تلفن ۹۵۲۵۴۵

دفتر پارس
مرکز معاملات املاك و مستغلات در شهر و عباس‌آباد و شمیرانات تلفن ۷۶۱۵۵۸

شرکت آشیانه
معاملات املاک‌شمال‌وشمالغرب تهران واراضی ساحلی ضمنا خانه های فروشی موجود میباشد ۹۷۱۱۹۸
۱ـ۳ آ ـ ۶۴۶۱

کارخانه و انبار خریدار و فروشنده‌ایم تلفن ۹۵۲۵۴۵

آژانس املاك
کریمی
خرید و فروش و اجاره مستغلات خانه و زمین‌و باغ‌در تهران وهرنقطه دیگر خیابان فرح‌جنوبی چهار راه‌دیباجنب فنادی بابانوروز تلفن۷۶۳۳۲۶

اراضی جاده کرج تا قزوین‌را خریدارو فروشنده‌ایم ۹۲۳۴۳۲ کلهر

بنگاه کوشان‌لاله‌زار ۳۱۹۷۸۴ با ۳۵ سال سابقه و حسن شهرت‌مخصوص‌انجام معاملات املاک درهمه‌جا کافیست تلفنا توضیحات و قیمت ملک‌فروشی را به بنگاه کوشان بفرمائید .
آ ـ ۲۹۰۹۰

اگر فروشنده ملک باشیدهر کجای تهران و شمیران باشد توضیح و قیمت را با ۳۱۹۷۸۴ به بنگاه کوشان بفرمائید .
۱ـ۶ آ ـ ۲۶۲۲۰

سهمداران اراضی لتمال به تلفن ۹۲۸۵۶۲ مراجعه‌فرمائید
۱ـ۱۰ آ ـ ۶۰۴۰

معاملات پول

پول موجود
ارزان‌شد
در مقابل اتومبیل، تلفن وخانه با ارزانترین بهره وشرایط سهل فورا وام داده میشود
۴۹۰۵۰
۴۵۰۵۷
خیابان حافظ جنب‌پارك هتل پلاك ۱۹۴ موسسه تعاون

دفترسام بورس معاملات پول تهران ۸۲۲۶۵۹ و ۸۳۷۶۸۴

برای گرفتن وام و گروگذاشتن روی اتومبیل‌وتلفن و ملک‌خود با تلفن ۴۴۳۰۴ تماس بگیرید.
۱ـ۲۶ آ ـ ۴۷۳۴

خانه پول‌ـ فرح شمالی‌مرکز معاملات پول تهران ۷۷۱۳۸۸

پول۵ر۱ شاهی۶۲۴۸۷۳

پول فوری ۲شاهی ۸۲۹۶۸۰

آژانس سانترال
مرکز معاملات پول ۶۲۴۳۸۶
۱ـ۲۷ آ ـ ۶۵۱۴

وام‌ارزان‌وفوری
درمقابل سند اتومبیل تلفن و ملك ۷۵۳۷۶۸
خیابان قدیم شمیران‌مقابل‌سینما مولن‌روژ جنب بانک‌پارس‌پلاک ۳۵۴ موسسه ایران‌شاد .
۱ـ۵ آ ـ ۶۵۸۱

استخدام
چند نفر کارگر درجه یك‌و درجه دو بشرح زیر : تراشکار ـ فرزکار و پرس‌کار که بتوانند از روی نقشه فنی کار کنند و خدمت زیر پرچم راانجام داده یا دارای معافیت باشند مورد لزوم یکی از کارخانجات تولیدی است . حقوق مکفی پس از آزمایش عملی تعیین می‌گردد . متقاضیان با راهنمای شماره ۲۹۴ روزنامه اطلاعات مکاتبه نمایند .

Newly formed manufacturing joint venture in south Tehran requires the following staff:
DATA PROCESSING CLERK
Successful applicant will read, write and speak English and will hold a high school diploma in mathematics.
For interview telephone Personnel Manager No. 352065 - 352069.

Junger JURIST von bedeutender internationaler Gesellschaft gesucht.
Er soll helfen, die bereits vorhandene Rechtsabteilung weiter auszubauen.
Kritischer, analytischer Geist, gepaart mit Dynamik ist gefordert.
Gute deutsche oder englische Sprachkenntnisse sind Voraussetzung.
Bitte senden Sie Ihre vollständige Bewerbung mit Lichtbild und handgeschriebenem Lebenslauf an Chiffre Nr. .....

آپارتمان‌های فروشی‌اوکازیون
آماده برای تحویل‌دواطاق خواب وسه اطاق خواب با سالن و حمام وآشپزخانه کف پوش موکت‌کاغذ دیواری دارای تهویه مطبوع (سیستم فن کویل و آسانسور و کلیه تجهیزات واقع در خیابان‌کاخ بالاتر از شاهرضا ساختمان ۱۰۳ بدون واسطه تلفن ۴۰۷۷۷

آگهی مناقصه
شرکت سهامی خاص ایران‌مینتك ساخت ونصب ساختمانهای فلزی خودرا به مساحت ۳۱۵۰ مترمربع ازطریق مناقصه خریداری‌مینماید علاقمندان برای کسب‌اطلاع بیشتر به‌آدرس انتهای‌خیابان‌ثریاشماره ۲۶۰ مراجعه یا بوسیله تلفن های: ۸۳۳۶۳۶ یا۸۳۴۴۷۱ تماس‌حاصل نمایند .

ACCOUNTANT matriculation in mathematics, grade above 14.00, is required by International Company. Please send your application with complete documents and a recent photo to P.O.B. 2184.

آگهی استخدام
سازمان حفاظت محیط زیست بمنظور تکمیل کادر افسر شکاربانی خود عده‌ای دیپلمه مرد را طبق مشخصات ذیل استخدام مینماید :
۱ ـ دیپلم : طبیعی ـ ریاضی و کشاورزی
۲ـ انجام خدمت وظیفه
۳ـ سن حداکثر ۲۵ سال
۴ـ حق تقدم باکسانی‌است که :
الف ـ بزبان انگلیسی آشنائی داشته باشند .
ب ـ دارای گواهینامه رانندگی باشند .
متقاضیان میتوانند با در دست داشتن مدارك مربوطه حداکثر تاتاریخ ۲۶ر۵ر۵۱درشهرستانها بادارات شکاربانی محل و در مرکز به اداره کل شکاربانی و نظارت بر صید استان تهران واقع در خیابان شاه عباس کبیر ـ سازمان حفاظت محیط زیست مراجعه نمایند .

تدریس خصوصی
فیزیك ، شیمی ، ریاضیات ، ادبیات وسیله دانشجویان دانشگاه تهران امور دانشجوئی دانشگاه تهران تلفن ۴۷۰۶۷

تزئینات پوش فرش‌ماشینی،پرده‌کرکره، کاغذدیواری باقساط تلفن‌های ۷۷۵۷۷۱- ۷۸۱۹۷۷

نیازمندیهای شما

ویلای فروشی

ویلائی بمساحت حدود ۸۰۰متر مربع‌باچهار اطاق‌خواب سالن انتظار وکتابخانه ـ سالن چایخوری ـ سالن مهمانی و ناهارخوری ـ باربزرگ ومجهز بمساحت ۱۰۰ متر مربع ـ پاسیوهای متعدد ـ محوطه بازی اطفال در زیرساختمان ـ دو اطاق مخصوص وسایل خانه ـ سرویس کامل آشپزخانه و غذاخوری ـ سرویس جداگانه برای مستخدم ـ دوگلخانه ـ استخر با تصفیه ودوپروژکتور داخل آب ـ شوفاژ ـ کولر ـ چاه عمیق با منبع بزرگ آب ـ برق ۲۵ آمپر ـ تلفن ـ آب لوله‌کشی تهران و سایر مزایای یک ویلای مدرن وایده‌آل ، سه نبش .

واقع در خیابان سلطنت‌آباد بطرف کاخ نیاوران بدون واسطه بفروش میرسد .

بتلفن : ۹۶۰۸۸۶ و ۸۸۴۳۹۵ مراجعه فرمائید.

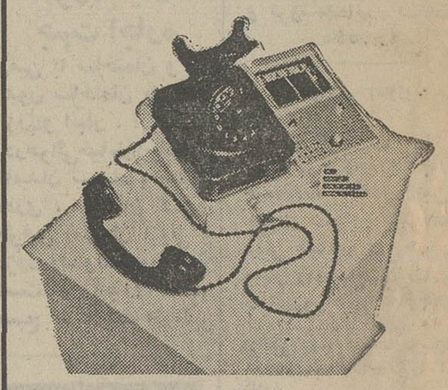

قیمت در ایران (۲۶۵ تومان)

دستگاه (تام تلفن) برای قطع کردن کلیه شماره رمزهای شهرستانها و تهران (چه قدیم و چه جدید) (توجه) هیچ شرکت یا موسسه‌ای در ایران حق بفروش این دستگاه و مشابه‌اش را ندارد (فقط انحصارا در اختیار موسسه

تام تلفن

میباشد تهران صندوق پستی ۱۲ر۱۳۳۵

حامی دارندگان ژیان

نریمیان قطعات یدکی مدلهای مختلف

سیتروئن را مستقیما از فرانسه وارد نموده وبا تخفیف واقعا فوق‌العاده در اختیار شما میگذارد . فروشگاه‌شماره۱ خیابان‌حشمت‌الدوله غربی۴۲۲ چهارراه باستان تلفن ۹۲۰۱۰۹ نماینده شیراز ژیان پارت از سایر شهرستانها نماینده فعال می‌پذیریم .

فروش جرثقیل

جرثقیل تمام گردان ۲۵ تن با ۴۰ متر بوم
جرثقیل تمام گردان ۱۲ تن با ۲۴ متر بوم
جرثقیل ثابت ۲۰ تن با ۱۱ متر بوم
وهمچنین تعدادی ازانواع دیگر جرثقیل
تلفن ۹۵۸۳۳۱

قابل توجه وزارتخانه‌ها

وشرکتهای ساختمانی وپیمانکاران

کارخانه مفتول کار سازنده انواع تورهای سیمی حصار وگابیون سدبندی ولوازمات ساختمانی بنازلترین قیمت دراسرع وقت.
بوذرجمهری مقابل نوروزخان تلفن : ۵۳۲۰۱۷

حراج تابستانی مبل ایتال‌استیل حراج نیست

بلکه تاراج است

بمناسبت تجدید دکوراسیون وآغازفصل‌تابستان انواع مبل‌های مدرن و سرویس های مجلل‌اطاق خواب و پذیرائی و سایر مبلمان دیگر منزل مدل های سال ۷۲ باطرح ورنگهای‌استثنائی بارزانترین قیمت .

وسهلترین شرایط حراج میگردد

شما خانواده‌های محترم و نوعروسان برای خرید مبلمان و جهیزیه از این حراج بزرگ دیدن نمائید چون اگر خریدهم نفرمائید یک کادوی زیبا وچنانچه خرید نمودید یک گلدان کریستال مجانی تقدیم میگردد .
شاهرضا مقابل دانشگاه نمایشگاه مبل‌ایتال‌استیل‌تلفن ۶۶۳۶۳۶

داد و ستد پول از یک‌تا ۵۰میلیون ریال پاکپور ۶۶۶۲۶۳ و۶۶۴۶۱۸ و ۶۶۰۲۰۰

قلك وام میدهد
در مقابل مبیع ارزنده ملکفورا وام میدهد تلفن ۷۶۵۷۴۵

پول‌سود ۱۰٪ ۴۴۳۴۱

آژانس سانترال مرکز معاملات پول ۶۲۴۳۸۶

پول شرطی
بهرمبلغ در قبال مبیع ارزنده موجود تلفن ۷۶۴۸۷۹

تعمیرات تلفن

تعمیرات تلفن ودستگاههای مرکزی درمحل تلفن۴۹۸۹۴
۱ـ۱۵ آ. ۴۶۴۲

معاملات تلفن

تلفن ۲ یا ۵ فوری خریداریم تلفن ۵۳۵۷۴۴

تلفن ۳ و ۷
فروشنده‌ایم ۳۱۷۴۳۷

خرید و فروش تلفن
۳۰۳۲۳۶اسلامبول‌کمپانی۱۷ر۲
۱ـ۱۰ آ ـ ۶۶۹۲

قبوض

موسسه نك
صدرصد قبوض فرش ، طلا ـ جواهر بانک کارگشائی را خریدار است و بمازاد ارزیابی قبوض شما وام میدهد خیابان شاهروبروی بانک‌بیمه‌بازرگانان ۶۶۲۴۵۹ و ۴۵۱۶۸

بورس اوراق قرضه عباس‌آباد ۴۶۶۸۵

قبوض عباس‌آبادومرحله سوم اصلاحات ارضی بی‌واسطه خریدارپاکپور ۶۶۶۲۶۳ و ۶۶۴۶۱۸ و ۶۶۰۲۰۰

فرشهائی که در بانک کارگشائی است ۳۰ در صد افزایش یافته ارزان نفروشید اردهالی خریدار فرشهای نو و کهنه ۲۳۴۸۲

فرش پارسا ۵۳۰۱۸۰ قبوض بانك کارگشائی
به قیمت عادلانه خریداریم در برابر قبض شما وام میدهیم مولوی‌بین خانی‌آباد و شاهپور جنب بانک ملی ۵۳۷۰۶۰
آ ـ ۵۴۸۵

تزئینات ودکوراسیون

پرده کرکره
کف‌پوش، کاغذدیواری، فرش‌ماشینی
ارزان سریع باسهلترین شرایط
تلفن ۸۳۸۴۶۷

کاغذ دیواری بانصب‌نقد و اقساط ۹۷۸۴۲۰

نقاشی ساختمانی کاغذ دیواری تلفن ۹۵۷۴۵۳

۱ تومان

کاغذ دیواری متر مربع۱۰ریال ببالا کفپوش پلاستیکی متری ۹۰ ریال ببالا پرده کرکره‌متر مربع ۴۰ تومان ببالا
نقاشی ساختمان
تلفنهای :
۷۸۱۹۷۷
۷۷۵۷۷۱
۱ـ۱۵ آ ـ ۶۴۶۶

برای ساختمان شما

فروشگاه کالای ساختمانی عبداللهی تلفن ۸۷۰۳۱۶
۱ـ۳ آ ـ ۲۷۹۹۲

تخلیه‌چاه

و فاضلاب بوسیله پمپ مخصوص ، شرکت شوشتر تلفن: ۶۲۰۴۴۵

کاشی
سرامیک تهران نقش

سازنده مرغوبترین سرامیک در فرم و رنگهای مختلف در موقع خرید سرامیک به مارک ع ـ س توجه نمائید برای خرید بدفتر مرکزی خیابان حضرت عبدالعظیم خیابان فرح‌آبادسرای حاج حسینعلی مراجعه فرمائید تلفن۲۷۱۶۴

MISCHLER
میشلر
سرما، گرما و نور از کرکره چوبی میشلر عبور نمیکند، پرده چوبی میشلر در عین زیبائی در مقابل سرقت مقاوم بوده و بصورت حفاظ قفل خواهد شد.

BW
پارکت
فرش چوبی ایران بساختمان شما جلوه خاصی میبخشد. روی پارکت BW آتش سیگار، جوهر، اسید وسایر مواد شیمیائی اثر ندارد.
نمایشگاه پارکت BW و پرده کرکره میشلر: خیابان شاهرضا کوچه فتوحی. تلفن های
۸۲۴۲۰۷ ـ ۸۲۹۳۹۰
۸۲۹۵۹۶ و ۸۲۴۸۷۰

در سراسر تهران کلیه تعمیرات‌و تغییرات ساختمانی و نقاشی و اسفالت پذیرفته میشود تلفن ۶۶۴۵۸۷

هواکش با نصب فوری ۴۳۳۵۴

تعمیرات ساختمان تلفن ۸۳۲۰۱۰

لوازم‌ساختمانی

رحمانی
خاک برداری زمین توسط بولدوزر ودر و کامیون تلفن ۷۵۴۹۷۶ و ۷۵۵۳۹۲

فروشگاه آهن البرز
فروشنده همه نوع آهن آلات و لوازم ساختمانی و بهداشتی جاده دماوند اول تهران پارس نبش خیابان ۱۶ تلفن
۷۸۱۶۸۳

لوله بازکنی
لوله بازکنی فاضل آب
دوازده دولت تلفن: ۸۲۷۴۰۸

لوله بازکنی کنت با تخلیه چاه
۷۷۶۷۱۳

لوله بازکنی فاضل آب
سرویس منظم مسعود
بلوار تلفن ۶۶۴۴۸۵

رفع گرفتگی لوله ساختمان
در ۲ دقیقه سازمان تراکم
تلفن ۸۸۱۶۸۱

رفع گرفتگی هرنوع لوله ساختمانی
بادستگاه تراکم هوا ـ تلفن ۷۸۷۲۷

لوله بازکنی فاضل آب
مقدم ۶۶۴۶۳۵
و تلفن ۶۶۵۳۷۴

لوله بازکنی فاضل آب
قدیمی تلفن ۹۵۵۱۱۶

گاز

شرکت بوتان
BUTANE
پخش گاز ۹۵۳۰۵۱
سرویس وصدور کارت
وتغییر آدرس ۳۱۲۱۶۱
قسمت فروش ۳۰۴۷۱۱
قبول سفارشات گاز
از ۷ صبح الی ۹ شب

پرسی گاز
گاز و سرویس
غرب خیابان پهلوی
۹۶۳۰۲۱ الی ۹۶۳۰۲۵
از ۷ صبح تا ۷ شب
شرق خیابان پهلوی
۸۲۲۰۲۵ الی ۸۲۲۰۲۱
۸۳۰۰۳۵ الی ۸۳۰۰۳۱
از ۷ صبح تا ۱۰ شب
تلفن مخصوص تعمیرات ۸۲۶۲۴۰

ارساگاز
۸۲۴۰۲۱

شعبه‌یك سوپر گازتلفن ۹۵۰۸۵۰

آگهیهای متفرقه

دکوراسیون یکباب‌مغازه بفروش میرسد تلفن ۸۶۳۸۲۲

۵شنبه‌ها اطلاعیه ابتکار سلیقه را بخوانید .

موسسه اسفالت کاری
گودرزی
جلوگیری از هر نوع رطوبت پشت بام
قلهك تلفن ۸۶۱۳۲۷

میتسوبیشی
هواکش هیتاچی

بورس هواکش ـ مالکی ـ دروازه دولت تلفن ۸۲۵۵۸۷
هواکش هیتاچی ومیتسوبیشی
۶ساعت پس از اطلاع تلفنی شما نصب میشود

یکدستگاه کشتی تفریحی و سالن دانسینك و چند عدد قایق موتوری کنار دریا با جواز کسب و زمین بفروش میرسد ۹۶۱۸۶۸ ـ ۳۹۲۳۶۱

حراج در مزون لاله
انواع لباسهای خارجی‌وایرانی نو و دست دوم با ارزانترین قیمت بمدت یک هفته در مزون لاله حراج میشودژاله فرح‌آباد ساختمانهای بانک رهنی لادن شرقی شماره ۷۴تلفن۷۹۳۷۱۹

گمشده

یک قطعه چک بشماره ـ ۸۰۵۲۶۷ مورخه ۲۵ر۳ر۵۱از شماره حساب۵۵ بانک‌صادرات ایران شعبه ۲۶۰۷ مفقود شده از درجه اعتبار ساقط میباشد یابنده لطفا به تلفن ۷۸۶۴۳ اطلاع داده مژدگانی دریافت دارند .
۱ـ۲ آ ـ ۶۶۸۲

چك شماره ۷۶۴۵ تاریخ ۲۰ر۴ر۵۱ بمبلغ ۶۴۰۰ ریال در وجه حامل بانك ملی‌شعبه کاشان حساب جاری ۴۰۰۳۰ مفقود گردیده است از درجه اعتبار ساقط میباشد

مفقود شده
چکشماره۷۶۷۹۷۸حسابجاری ۹۳۷ بانک بازرگانی رضائیه بمبلغ هفده هزار تومان بدون تاریخ دروجه‌اینجانب سیروس فلاحت مفقود گردیده ازدرجه اعتبار ساقط‌است‌یابنده‌از۴تا۸ بعدازظهر باتلفن۳۱۵۳۷۵اطلاع ومژدگانی دریافت نمایند .

چک شماره ۶۲۹۰۹۴سررسید ۵ر۵ر۵۱ بحواله‌کرد رحیم کهوند بمبلغ چهل هزار ریال بانک بازرگانی سرای جدا از حساب جاری ۵۰۸ مفقود شده واز درجه اعتبار ساقط است.

B.K.D
بکد
دربازکن برقی
یکدستگاه کامل **۲۵۰ تومان**
بدون پیش قسط به اقساط ماهیانه
درتمام مدت ۲۴ ساعت شبانه روز بوسیله تلفن سفارش دهید
دستگاه درمدت ۴ ساعت نصب وتحویل میشود.
تلفنهای دفترفروش : ۶۲۴۴۱۴ـ۶۲۴۴۹۰ـ۶۲۴۵۱۰
نماینده انحصاری ومرکزفروش ونصب : شرکت بکد الکتریک
تهران ـ خیابان پهلوی مقابل پارک ساعی شماره ۶۸۰

پخش صوت استریواتومبیل

کاست . کارتریج
باتخفیف‌استثنائی.شرکت‌آسترومن الکترونیک. خردمندجنوبی ساختمان ۲۴ طبقه پنجم تلفن ۸۲۳۰۳۰

خدمات کمپیوتری

علم‌فردارابیاموزید

دوره کامل کمپیوتر را در چهار ماه در قسمت آموزش این موسسه با سهلترین شرایط فرا گیرید . جهت ثبت نام همه روزه بین ساعات ۸ صبح الی ۱۲ به آدرس زیر مراجعه فرمائید .
خیابان شاه عباس جنب داروخانه شاه عباس اول کوی سام شماره ۱۱

تورضامن آهو

ده روزه ـ حرکت سه‌بعدازظهر دوشنبه ۱۶مرداد زیارت‌مرقدمطهرحضرت
علی‌ابن‌موسی‌الرضا(ع)ـ
گردش ودیداری شکوهمند از مشهد
شکوفه‌های مزار عمر خیام ـ استراحتی درساحل زیبای دریای خزرقیمت‌برای
هر نفر ۳۹۰ تومان
خدمات : هتل باسرویس کامل ـ صبحانه ـ نهار ـ شام ـ ورودیه‌ها ـ راهنما با اتوبوس دو لوکس
برنامه‌ای‌از : **ایران تور آژانس**
ابتدای ۴۰ متری نواب نبش نشاط شماره۲۳
تلفن‌اطلاعات ورزرو ۹۲۰۰۴۰

اطلاعیه

کارخانجات تولیدی وصنعتی شرکت‌ماسه‌ساز

آمادگی خود را برای قبول سفارشات شن وماسه شسته و شکسته دانه‌بندی شده طبق اصول فنی در اسرع وقت اعلام میدارد و امیدوار است رضایت خاطر عموم بخصوص مهندسین مشاور و شرکتهای ساختمانی و راه سازی را از لحاظ مرغوبیت فرآورده هاوقیمت مناسب فراهم نماید.
دفتر مرکزی : خیابان پهلوی ـ جنب سینما آتلانتیك کوچه خورشید ـ شماره ۲۴ تلفن ۶۲۲۳۹۲ کارخانه:جاده‌شهریار ـ بالاتر ازسعیدآباد

خزرویلا ـ کلبه‌شکار

ویلاهای‌مبله‌خزرویلا واقع در ساحل دریای شمال (کیلو متر۶ بندرپهلوی بطرف آستارا)آماده فروش گردید . برای‌کسب اطلاع بیشتر به‌تلفن‌های ۶۲۵۵۸۷ و ۶۲۷۳۲۹ مراجعه فرمائید .

دبیرستان پرتودخترانه

همه روزه جهت دوره راهنمائی ، دوره اول و دوم متوسطه رشته طبیعی و ادبی و خانه‌داری از دانش آموزان ثبت نام مینماید .
نشانی خیابان سپه مقابل استخر باستیون

بزودی ملانصرالدین

در بازار تهران بمب منفجر می‌کند

داروخانه‌ها

داروخانه مهران
خیابان شیروخورشید چهارراه استخر تلفن ۹۵۴۰۰۷

نیازمندیهای اطلاعات
تلفنی آگهی قبول میکند
۳۱۱۲۲۰ ـ ۳۱۱۲۲۴ ـ ۳۱۱۲۲۷

دینام های جوشکاری ساخت کارخانجات تریدین کچلواکی

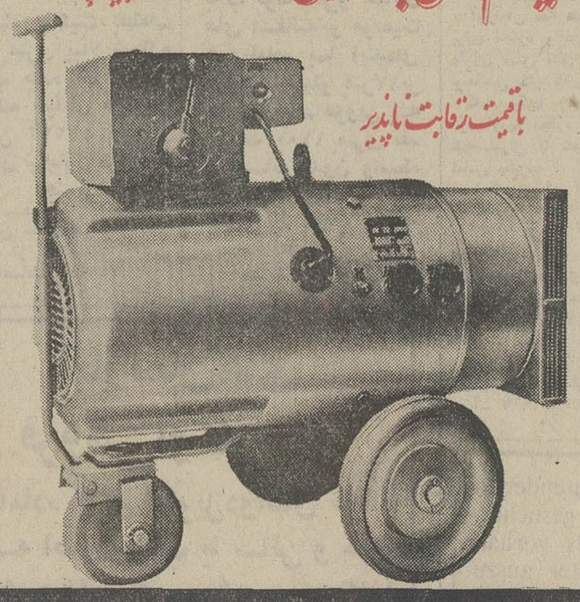
باقیمت رقابت ناپذیر

TRIODYN K320

در۲مدل K320 و K220 قابل اطمینان، بادوام وسابقه درخشان

نماینده انحصاری درایران **شرکت فلزآور** تهران ـ خیابان سپه شماره ۴۵۵
تلفن : ۳۱۷۲۲۹ ـ ۳۰۴۸۳۵

همچنین انواع ماشینهای جوشکاری ـ کمپرسور ـ ماشینهای صنعتی ـ انواع دریل های برقی دستی و رومیزی ـ ماشین ابزار موجود است

کانون جهانگردی واتومبیل کلوب شاهنشاهی ایران

کودکستان ، دبستان وپانسیون

تحت نظارت متخصصین تعلیم و تربیت ایرانی و خارجی

استفاده مجانی از پاتیناژ . فیلم‌های تربیتی و گردشهای‌علمی. تعلیم رقص وموسیقی و دارای سلف‌سرویس مجهزووسیله‌ایاب‌وذهاب،تدریس انگلیسی با جدیدترین روش زیر نظر معلمین خارجی .
پانسیون کودکان از ۷ صبح الی ۷ بعدازظهر .
نام‌نویسی برای سال ۵۲ـ۵۱ همه روزه از ساعت ۵ر۸الی ۱۲و ۴ الی۷ بعدازظهر
آدرس : داودیه میدان محسنی خیابان‌پرستو میدان پرستو خیابان دیانا تلفن ۷۷۴۸۷۶

برنامه سینماها

★ فقط برای دیگران اتفاق می‌افتد ـ رنگی ـ مارچلوماسترویانی
دیاموند (۸۲۸۴۰۰) ۱۵ر۱۱ـ۳۰ر۳ـ۳۰ر۵ـ۳۰ر۷ـ۴۵ر۹
★ شاهد ـ رنگی ـ ژان‌سورل ـ استانلی‌بیکر
آتلانتیک (۸۲۷۱۷۱) ۱۵ر۱۱ـ۳۰ر۳ـ۳۰ر۵ـ۳۰ر۷ـ۴۵ر۹
★ از عشق مردن ـ رنگی ـ آنی‌ژیراردو
تراس آتلانتیک (۸۲۷۱۷۱) ۸ ـ ۱۰
★ عروسکی بالای دار ـ رنگی ـ باربارا پرکینز
شهرفرنگ (۶۲۷۶۲۸) ۱۵ر۱۱ـ۳ـ۱۵ر۵ـ۳۰ر۷ـ۴۵ر۹
★ تجسم ـ رنگی ـ ژان‌سورل
کسری (۸۲۶۹۳۹) ۳۰ر۱۰ـ۲ـ۴ـ۶ـ۸ـ۱۰
بلوار (۶۶۰۲۹۲) ۱۱ـ۲ـ۴ـ۶ـ۸ـ۱۰
★ تابستان ۴۲ ـ رنگی ـ جنیفراونیل
شهر قصه (۶۲۷۲۹۰) ۱۱ـ۲ـ۴ـ۶ـ۸ـ۱۰
★ دوکاوبوی در شاین ـ رنگی جیمزاستوارت
پارامونت (۴۸۳۲۱) ۱۵ر۱۱ـ۳۰ر۳ـ۳۰ر۵ـ۳۰ر۷ـ۳۰ر۹
★ عشق و جنون ـ رنگی ـ اوااولین
امپایر (۶۲۳۹۴۲) ۱۱ـ۳۰ر۳ـ۳۰ر۵ـ۳۰ر۷ـ۳۰ر۹
★ قوزك پا ـ رنگی ـ هورست‌بوخهولز
تراس امپایر (۶۲۳۹۴۲) ۳۰ر۷ ـ ۴۵ر۹
★ ریولوبو ـ رنگی ـ جان‌وین
سانترال (۹۲۸۶۸۶) ۱۱ـ۳ـ۵ـ۷ـ۹
گلدن‌سیتی (۶۶۳۲۶۹) ۳۰ر۱۱ـ۳۰ر۳ـ۳۰ر۵ـ۳۰ر۷ـ۳۰ر۹
رویال (۸۲۹۷۸۵) ۱۰ـ۱۲ـ۲ـ۴ـ۶ـ۸ـ۱۰
متروپل (۳۱۹۴۱۰) ۳۰ر۱۰ـ۳۰ر۲ـ۳۰ر۴ـ۳۰ر۶ـ۳۰ر۸
★ کشیش کم‌رو ـ زن‌پررو ـ رنگی روساناپودستا
مولن‌روژ (۷۵۲۹۲۹) ۱۵ر۱۱ـ۳۰ر۳ـ۳۰ر۵ـ۳۰ر۷ـ۳۰ر۹
★ دوخواهر ـ رنگی ـ ناتالی‌دلون ـ سوزان
پولیدور (۴۲۶۳۱) ۳۰ر۱۱ـ۳۰ر۳ـ۳۰ر۵ـ۳۰ر۷ـ۳۰ر۹
★ ازدواج سیسیلی ـ رنگی ـ لاندوبوزانکا
سینماونک (۶۲۹۰۱۶) ۳۰ر۱۱ـ۱۵ر۳ـ۳۰ر۵ـ۴۵ر۷ـ۱۰
★ سامی بجنوب‌میرود ـ رنگی ـ ادواردجی‌رابینسون
سینه‌موند (۴۸۳۲۲) ۱۱ـ۳ـ۵ـ۷ـ۹
★ شعله‌های آتش ـ رنگی ـ مارلون براندو
ب.ب. (۸۲۹۶۴۱) ۱۰ـ۱۲ـ۲ـ۴ـ۶ـ۸ـ۱۰
★ پخمه ـ بهمن مفید ـ نیلوفر
اونیورسال (۹۲۶۹۵۳) ۱۱ـ۱ـ۳ـ۵ـ۱۵ر۷ـ۳۰ر۹
پاسیفیک (۷۵۳۳۱۱) ۳۰ر۱۱ ـ ۳۰ر۱ ـ ۳۰ر۳ ـ ۳۰ر۵ ـ ۳۰ر۷ـ۳۰ر۹
ایران (۳۱۶۳۵۴) ۹ـ۱۱ـ۱ـ۳ـ۵ـ۷ـ۹
ساینا (۳۵۲۴۴۲) ۱۰ـ۱۲ـ۲ـ۴ـ۱۵ر۶ـ۳۰ر۸
تیسفون (۹۵۸۸۸۲) ۱۰ـ۱۲ـ۱۵ر۲ـ۳۰ر۴ـ۴۵ر۶ـ۹
مراد (۷۵۳۳۸۲) ۹ـ۱۱ـ۱ـ۳ـ۵ـ۷ـ۹
موناکو (۷۹۵۵۷۶) ۹ـ۱۱ـ۱ـ۳ـ۵ـ۷ـ۹
پرسپولیس (۵۸۱۰۸۳) ۸ـ۱۰ـ۱۲ـ۲ـ۴ـ۶ـ۸ـ۱۰
داریوش (۲۶۲۶۵) ۹ـ۱۱ـ۱ـ۳ـ۵ـ۷ـ۹
دریا (۷۹۱۷۴۶) ۱۰ـ۱۲ـ۲ـ۴ـ۶ـ۱۵ر۸
کارون (۹۵۵۱۶۵) ۱۰ـ۱۲ـ۲ـ۴ـ۶ـ۸
مهتاب (۴۷۷۷۷) ۱۱ـ۱ـ۳ـ۵ـ۷ـ۹
کریستال (۳۱۷۶۷۵) ۱۰ـ۱۲ـ۲ـ۴ـ۶ـ۸
آستارا (۸۷۴۰۲۲) ۳۰ر۱۰ ـ ۳۰ر۱۲ ـ ۳۰ر۲ ـ ۳۰ر۴ ـ ۳۰ر۶ ـ ۳۰ر۸
تراس اونیورسال (۹۲۶۹۵۳) ۸ ـ ۱۰
★ دوستان ـ رنگی ـ شون‌بری ـ اینسی‌آلوینا
رادیوسیتی (۴۳۳۲۰) ۱۵ر۱۱ـ۳۰ر۳ـ۳۰ر۵ـ۳۰ر۷ـ۳۰ر۹
★ انتقامجو ـ رنگی ـ جك‌کانرز
برلیان (۳۹۳۵۳۵) ۹ـ۱۱ـ۱ـ۳ـ۵ـ۷ـ۹
★ بخاطر دخترم ـ ناصر ملك مطیعی ـ افسون
کاپری (۴۸۴۰۱) ۱۱ـ۱ـ۳ـ۵ـ۷ـ۹
نیاگارا (۶۶۵۳۰۷) ۱۱ـ۱ـ۳ـ۵ـ۷ـ۱۵ر۹
اروپا (۳۰۳۱۷۹) ۳۰ر۱۰ـ۳۰ر۱۲ـ۳۰ر۲ـ۳۰ر۴ـ۴۵ر۶ـ۹
میامی (۷۵۴۳۲۹) ۳۰ر۱۰ـ۳۰ر۱۲ـ۴۵ر۲ـ۵ـ۷ـ۹
الوند (۳۵۶۵۳۸) ۱۰ـ۱۲ـ۲ـ۴ـ۶ـ۱۵ر۸
کیهان (۹۵۷۳۶۰) ۹ـ۱۱ـ۱ـ۳ـ۵ـ۷ـ۹
ری (۲۲۵۷۸) ۹ـ۱۱ـ۱ـ۳ـ۵ـ۷ـ۹
اسکار (۹۵۰۸۹۸) ۱۰ـ۱۲ـ۲ـ۴ـ۶ـ۱۵ر۸
فردوسی (۳۱۵۷۸۴) ۸ـ۱۰ـ۱۲ـ۲ـ۴ـ۶ـ۸
مارلیک (۹۶۳۶۱۶) ۱۱ـ۱ـ۳ـ۵ـ۷ـ۱۵ر۹
ارانوس (۲۷۹۷۱) ۱۰ـ۱۲ـ۲ـ۴ـ۶ـ۸
سیلورسیتی (۸۶۱۲۰۵) ۳۰ر۱۰ـ۳۰ر۲ـ۳۰ر۴ـ۳۰ر۶ـ۳۰ر۸
سیلوانا (۳۹۳۷۷۷) ۴۵ر۹ـ۴۵ر۱۱ـ۴۵ر۱ـ۴ـ۶ـ۱۵ر۸
★ سخره های سرخ ـ رنگی
ادئون (۳۱۸۱۱۸) ۳۰ر۱۰ـ۳۰ر۲ـ۳۰ر۴ـ۳۰ر۶ـ۳۰ر۸
★ کلبه آنسوی رودخانه ـ رنگی ـ ناصر ملك‌مطیعی ـ زری خوشکام
آسمان‌آبی (۳۹۲۶۶۸) ۹ـ۱۱ـ۱ـ۳ـ۵ـ۷ـ۹
★ فدائی ـ مختار ـ داودرشیدی
آسیا (۴۲۹۰۹) ۱۱ـ۱ـ۳ـ۵ـ۱۵ر۷ـ۳۰ر۹
رکس (۳۱۵۲۹۳) ۳۰ر۱۰ـ۳۰ر۱۲ـ۳۰ر۲ـ۳۰ر۴ـ۳۰ر۶ـ۳۰ر۸
شهوند (۳۵۴۰۴۰) ۹ـ۱۱ـ۱ـ۳ـ۵ـ۷ـ۹
لیدو (۹۵۱۲۸۲) ۹ـ۱۱ـ۱ـ۳ـ۵ـ۷ـ۹
رنگین‌کمان (۷۵۶۷۶۰) ۱۰ـ۱۲ـ۲ـ۴ـ۱۵ر۶ـ۳۰ر۸
ژاله (۳۰۴۱۲۰) ۹ـ۱۱ـ۱ـ۳ـ۵ـ۷ـ۹
پاسارگاد (۷۹۲۷۸۲) ۱۰ـ۱۲ـ۲ـ۴ـ۱۵ر۶ـ۳۰ر۸
توسکا (۵۳۹۵۴۴) ۱۰ـ۱۲ـ۲ـ۴ـ۶ـ۸
المپیا (۹۲۶۷۹۷) ۱۵ر۱۰ـ۱۵ر۱۲ـ۱۵ر۲ـ۱۵ر۴ـ۱۵ر۶ـ۳۰ر۸
چرخ‌فلک (۹۵۰۰۵۸) ۱۰ـ۱۲ـ۲ـ۴ـ۶ـ۸
شرق (۵۴۰۲۴) ۹ـ۱۱ـ۱ـ۳ـ۵ـ۷ـ۹
فیروزه (۷۵۷۶۶۹) ۹ـ۱۱ـ۱ـ۳ـ۵ـ۷ـ۹
ماندانا (۷۹۹۸۲) ۹ـ۱۱ـ۱ـ۳ـ۵ـ۷ـ۹
درایوین ونک (۶۲۲۵۵۷) ۸ ـ ۱۰
دیانا (۴۷۳۶۵) ۱۵ر۱۱ـ۳۰ر۱ـ۳۰ر۳ـ۳۰ر۵ـ۳۰ر۷ـ۳۰ر۹
حافظ (۳۹۱۰۷۴) ۱۱ـ۱ـ۳ـ۵ـ۷ـ۹
تراس دیانا ۸ ـ ۱۰
★ آتش عشق ـ رنگی ـ صباح ـ رشدی‌اباظه
همای (۳۱۱۶۶۹) ۳۰ر۱۰ـ۱ـ۳۰ر۳ـ۶ـ۳۰ر۸
★ کلوت ـ رنگی ـ جین فاندا
تخت‌جمشید (۴۳۵۵۰) ۱۱ـ۲ـ۴ـ۶ـ۸ـ۱۰
★ هومر ـ رنگی ـ دون‌اسکاردینو
ریولی (۷۵۷۷۷۷) ۱ـ۳۰ر۳ـ۳۰ر۵ـ۳۰ر۷ـ۳۰ر۹
★ گاو ـ عزت‌اله انتظامی ـ علی نصیریان
تراس نیاگارا (۶۶۵۳۰۷) ۳۰ر۷ ـ ۳۰ر۹
★ بیوه‌هم باشه قبوله ـ رنگی ـ ویرنالیزی
آریا (۳۱۹۸۸۴) ۹ـ۱۱ـ۱ـ۳ـ۵
تراس ۳۰ر۷ـ۳۰ر۹
★ دانه های شن ـ رنگی ـ استیومك کوئین
پردیس (۳۰۴۲۵۹) ۹ـ۱۲ـ۳ـ۶ـ۹
★ ویتنام جنك بدون جبهه ـ رنگی
پارک (۳۱۹۶۳۷) ۹ـ۱۱ـ۱ـ۳ـ۵ـ۷ـ۹
★ احمد چوپان ـ بیك‌ایمانوردی ـ شهین
خورشیدنو (۳۹۳۵۷۸) ۹ـ۱۱ـ۱ـ۳ـ۵ـ۷ـ۹
★ لحظات التهاب ـ رنگی ـ راکوئل‌ولش
پلازا (۴۴۲۵۵) ۱۱ـ۱ـ۳ـ۵ـ۷ـ۹
★ چوکا ـ رنگی ـ رودتیلور
ایفل (۳۱۱۴۷۷) ۱۰ـ۱۲ـ۲ـ۴ـ۶ـ۸ـ۱۰
★ چیچوو فرانکودر آفریقا ـ رنگی‌چیچو ـ فرانکو
تاج (۳۱۳۸۶۴) ۱۰ـ۱۲ـ۲ـ۴ـ۶ـ۸ـ۱۵ر۱۰
★ پسران کتی‌الدر ـ رنگی ـ جان‌وین ـ دین‌مارتین
گلدیس (۶۲۸۷۱۳) ۳۰ر۳ـ۳۰ر۵ـ۳۰ر۷
★ روانشناس رئیس جمهور ـ رنگی ـ اسکوپ
فلور (۲۸۰۹۶) ۹ـ۱۱ـ۱ـ۳ـ۵ـ۷ـ۹
دروازه طلائی (۳۵۲۱۶۰) ۱۰ـ۱۲ـ۲ـ۴ـ۶ـ۸ـ۱۰
★ فتنه چکمه‌پوش ـ همایون بهادران
ماژستیک (۶۶۸۴۶۱) ۳۰ر۱۰ـ۲ـ۴ـ۶ـ۸ـ۱۰
★ میعادگاه گناه ـ شاهین سیاه
دنیا (۳۹۳۸۱۲) ۳۰ر۹ـ۱۲ـ۲ـ۳۰ر۴ـ۳۰ر۶ـ۹
★ لشگر پنج نفره ـ تعقیب
ستاره (۵۳۹۷۲۱) ۹ـ۱۱ـ۱ـ۳ـ۵ـ۷ـ۹
★ گوژپشت نتردام ـ الهه بلورین
البرز (۳۰۴۲۵۸) ۳۰ر۸ـ۱۲ـ۳۰ر۳ـ۷ـ۳۰ر۸
سانس انگلیسی
گلدیس ساعت ۳۰ر۹ پسران کتی‌الدر

اعتبار ۵ سد جدید تأمین شد

هزاران هکتار اراضی جدید بزیر کشت خواهد رفت

اعتبار ساختمان سد های لار، ماروِن ، ساوه ، جیرفت ،ومیناب تامین شدو مطالعاتی بمنظور احداث چندسد در آذربایجان‌و خراسان درسازمان برنامه آغاز گردید.

براساس همین مطالعات ،در برنامه پنجم ، بمنظور توسعه وگسترش تولیدات کشاورزی و تامین منابع‌بیشتر آب درسطح کشور ، علاوه بر احداث سد هائی در نقاط مختلف کشور مبادرت‌به اجرای پروژه های آبیاری در اراضی زیرسد ها خواهدشد . قسمت مهمی از اعتبارات برنامه عمرانی پنجم صرف کانال سازی‌و توزیع بهتر منابع موجود آب کشور میشود . سازمان برنامه‌هم‌اکنون با توجه به‌پیشنهادات‌وگزارشات وزارت‌آب‌وبرق سرگرم تهیه طرحی در زمینه اجرای طرحهای آبیاری دربرنامه پنجم می‌باشد که‌اعتبارات آن تاکنون بطور دقیق مشخص نشده‌است . ولی بموجب مطالعات‌اولیه کارشناسان سازمان برنامه بیش‌از۲۰ میلیارد ریال درطول‌اجرای‌برنامه عمرانی آینده کشور بمصرف سدسازی خواهدرسید . اعتبارات قابل توجهی نیزبرای اجرای طرحهای آبیاری به منظور استفاده از آب های ذخیره شده در پشت‌سد ها تخصیص داده خواهدشد .

خبرنگار اطلاعات می‌نویسد ساختمان سد لاروماروِن در تهران‌و نزدیکی بهبهان وسد ساوه در ساوه طی‌سال آتی‌آغاز میشودوبهره برداری از این‌سد هاطی ۵ سال آینده به عمل خواهدآمد.

سدلار بیشتر بمنظور تامین آب‌آشامیدنی تهران احداث‌می شودو سد ماروِن که درنزدیکی بهبهان ساخته خواهدشد ، ده هاهزار هکتار اراضی را بزیر کشت خواهدبرد ،وسدساوه‌نیز که‌با همکاری فنی دولت رومانی ایجاد می شود ، برای تولیدات کشاورزی مورداستفاده قرار خواهدگرفت .

همچنین کار های مقدماتی ساختمان سد های میناب و جیرفت که هم‌اکنون آغاز شده درسال آینده وارد مرحله ساختمانی میشود و با احداث این دوسد بیش از ۶ هزار هکتار اراضی‌رامشروب میسازد و به مشکل کم آبی این‌منطقه خاتمه میدهد.

قراراست از سد میناب برای آب آشامیدنی بنادر جنوبی‌نظیر بندرعباس نیزاستفاده شودودسد جیرفت آب موردنیاز بیش از سی هزار هکتار اراضی زرخیز جیرفت را تامین خواهدساخت.

مطالعات کارشناسان نشان‌می دهد، با تامین آب کافی می توان اراضی وسیعی از میناب وجیرفت رابرای اجرای طرح های کشاورزی آماده‌ساخت و این اراضی قسمت‌عمده‌احتیاجات میوه‌و محصولات کشاورزی کشور راتامین می کند.

خبرنگار اطلاعات اضافه می‌کند بموازات تامین اعتاربرای احداث‌سد های مارون ،ساوه، ولار ، جیرفت‌ومیناب در حال حاضرساختمان سدرضاشاه‌کبیر بررودخانه کارون در ۵۴ کیلومتری مسجد سلیمان ادامه دارد‌واین سد بزرك بیش از ۲٫۵ میلیارد متر مکعب آب کارون‌را ذخیره می کند‌و یك میلیون کیلووات برق تولید خواهدکرد.

بااحداث سدرضاشاه کبیر در خوزستان علاوه بر ذخیره آب وتولیدبرق از خسارات ناشی‌از طغیان رودخانه کارون درفصل بهارجلوگیری میشود .این‌سد بزرك قادراست آبهای رودخانه سیلاب بهاره را جمع آوری نمایدو بمصرف اراضی‌زیر کشت برسد . همچنین مذاکراتی جریان دارد که‌با همکاری ایران و شوروی برروی رودخانه‌ارس سد جدیدی بسته شود و این سد حدود ۲ میلیاردو ۷۰۰ میلیون متر مکعب آب ظرفیت خواهد داشت . ساختمان این سد احتمالا دربرنامه عمرانی ۵ ساله آینده آغاز خواهدشد .

خبرنگار اطلاعات در پایان می نویسد مطالعاتی نیزبرای احداث یك سد مخزنی درنزدیکی‌مشهد آغازشده که از آبهای این‌سد برای تامین آب آشامیدنی شهرستان مشهداستفاده می شود.

اخبار اقتصادی شهرستانها

معاملات برنج راکد است

شهسوار ـ از دو هفته قبل تاکنون قیمت انواع‌برنج در شهسوار بتدریج تا کیلوئی ده‌ریال کاهش یافته است.

تنزل بهای برنج موجب شده که سوداگران این کالا در خرید و فروش آن احتیاط کنند ، بهمین جهت بازار معاملات برنج در شهسوار بکلی راکد مانده است! همچنین از چندی قبل یك‌نوع آفت «ساقه‌دار» برنج‌بعضی‌از مزارع برنجکاری منطقه شهسوار دیده شده که ماموران گروه حفظ نباتات بشدت مشغول مبارزه باآن هستند .

وی افزود بااین وجود محصول برنج امسال‌شهسوار ورامسر فوق‌العاده رضایت بخش است !

کارخانه سنك بری

اهواز ـ از طرف مقامات مسئول باتاسیس‌یك کارخانه سنك‌بری وتوسعه یك کارخانه آجرسازی دراهواز موافقت شد .

یك مقام اداره کل اقتصاد خوزستان و لرستان به خبرنگار ما گفت : هزینه احداث کارخانه سنك‌بری که تولید آن روزانه بیست مترمربع سنك‌رو‌بنا میباشد بالغ بردو میلیون وششصد و چهل هزار ریال است، واین‌واحد صنعتی در زمینی بمساحت یکهزار مترمربع ایجاد خواهد شد گسترش دومین واحد صنعتی که یك کارخانه آجر سازی است، باسرمایه‌ای معادل هشتاد میلیون ریال عملی خواهد شدو ظرفیت تولید این‌واحد به‌هشت هزاروچهارصد آجر درساعت افزایش می‌یابد . دراین دوواحد اقتصادی درحدودصد کارگر بکارمشغول می شوند .

میدان تره‌بار

وضع محصولات کشاورزی سال جاری در خراسان ایجادیك میدان جدید «تره‌بار» مشهداز مسائلی بود که در جلسه اخیرانجمن شهر مشهد مورد بحث و پبادل نظر قرار گرفت .

دکترمعتمدی شهردار مشهد در آغاز این جلسه‌طی سخنانی در مورد ایجاد یك‌میدان جدید تره‌بار در ابتدای جاده مشهد ـ قوچان اظهار داشت ،طرح وچگونگی احداث این «میدان تره‌بار» بزودی درجراید درج میشود وپس از اجرای این‌طرح توسط متقاضیان «میدان» فعلی فقط به‌یك نوع «تره بار» اختصاص خواهد یافت و از میدان‌جدید‌الاحداث بنحو احسن بهره‌برداری میگردد.

آقای احمدی عضو انجمن موضوع محصولات کشاورزی امسال خراسان‌راپیش کشید و گفت :امسال وضع‌برداشت محصول غلات وسایر محصولات کشاورزی در خراسان رضایت‌بخش بود واین امر باید در تقلیل نرخ‌ارزاق‌عمومی بخصوص نان‌موثر باشد .بدین ترتیب‌پیشنهاد میکنم که‌از هم‌اکنون مسئله‌نرخ نان برای زمستان مورد توجه قرار گیرد .

از روز ۱۴ مرداد کار شرکت نمایشگاهها شروع میشود

۲۵۰ واحد تولیدی کشور در نمایشگاه دائمی ثبت نام کردند

۴۷۵ غرفه در نمایشگاه امسال برپا خواهد شد

امروز در شرکت سهامی نمایشگاه ها اعلام شد مقدمات تاسیس نمایشگاه دائمی ایران فراهم‌شده است ودر حال حاضرتماس هائی از جانب نمایشگاه با صاحبان صنایع برقرار است که براساس آن نمایشگاه‌مزبور روز ۱۴ مرداد ماه کار خود را آغاز کند.

تاکنون بیش از پنجاه موسسه تولیدی کشور از حوزه استان مرکز و نزدیک به ۲۰۰ واحد تولیدی که فعالیت آنها در شهرستان ها متمرکز است برای عرضه بیش از ۹۰۰ رقم از کالاهای خودشان در نمایشگاه دائمی ایران ثبت نام نموده‌اند .

امسال غرفه های نمایشگاه دائمی ایران که استانها و فرمانداری های کل کشورنیز درآن شرکت دارند . در قسمت شمال نمایشگاه در محوطه‌ای بمساحت ۴۰۰ هزار متر مربع تشکیل میشود .

محوطه یک میلیون متر مربعی نمایشگاه به سه قسمت نمایشگاه های دائمی ـ نمایشگاه های تکی و نمایشگاه های بین‌المللی تفکیک شده و باین ترتیب بازدید کنندگان بهتر میتوانند غرفه های دلخواه خود را بازدید کنند .

بیش از ۱۷۵ غرفه درقسمت صنایع استان مرکز و نزدیک به۳۰۰ غرفه در قسمت استانها و فرمانداری های کل ساخته می‌شود ودر این‌غرفه هاانواع و اقسام تولیدات مناطق مختلف کشور شامل صنایع پارچه بافی ، ریسندگی ، صنایع فلزی ، پولاد سازی ، صنایع الکتریکی ، صنایع اتومبیل سازی ، صنایع قند ، صنایع ساختمانی ، صنایع شیمیائی و داروئی ، صنایع معدنی و فرآورده های مختلف کشاورزی بمعرض نمایش گذاشته میشود .

در اراضی ملی شده مرتع اصفهان

یک باغ میوه دولتی احداث میشود

۱۲۰۰ هکتار اراضی زیر آبیاری جدید اصفهان تبدیل به باغ میشود
ایران و یوگسلاوی مشترکا سرمایه گذاری میکنند .

براساس قرارداد منعقده بین ایران و یوگسلاوی یک باغ و مجتمع‌میوه در اصفهان‌ایجاد میشود .

پیرو پیشنهادیکه از طرف موسسه «هرانا پرودکت» برای احداث باغ میوه در ایران تسلیم شده است‌که قبلاموافقت اصولی با آن اعلام شده بود و درسفر اخیر مهندس‌روحانی وزیر کشاورزی و منابع طبیعی به یوگسلاوی‌مذاکرات‌مشروحی با مقامات موسسه مزبور بعمل آمد که این همکاری در آینده نزدیکی در یک واحد بزرگ ۱۲۰۰ هکتاری در اصفهان بموقع اجرا گذاشته خواهد شد .

این اقدامات مربوط به احداث باغ میوه و تاسیسات وابسته به آن در اراضی ملی شده اصفهان یا نقطه مناسب دیگری شروع میشود که بر اساس موارد زیر توافق شده است .

ایران و موسسه هرانا‌پرودکت موافقت کردند که با اجرای طرح در مقیاس بزرگ ۱۲۰۰ هکتاری‌در اراضی زیرآبیاری جدید اصفهان شروع بفعالیت کنند .

طرح مذکور که با همکاری کارشناسان دو کشور بموقع اجرا گذاشته میشود مقدمتا شامل احداث باغ و مجتمع تاسیسات سیب میشود .

در اواخر سال جاری

موسسه یوگسلاوی در این قرارداد موافقت کرده که به ترتیبی اقدام کند ، که‌دراواخر سال جاری کاشت درختان امکان پذیر باشد .

خدمات مهندسی مشاور این طرح بوسیله مهندسین مشاور «الکتروبروجکت» انجام خواهد شد و هزینه آن بحساب سهم طرف یوگسلاوی محسوب و در صورت عدم توافق در اجرای طرح هزینه‌هابه نسبت ۵۰ـ۵۰ بین طرفین تقسیم گردد .

ایران و موسسه طرف‌قرارداد با ایجاد یک شرکت مشترک بطوریکه‌با ۳۰ تا ۴۰ درصدسهم یوگسلاوی و ۶۰ تا ۷۰درصد آن سهم ایران‌باشد سرمایه‌این شرکت ۸ میلیون دلار پیش‌بینی شده که سهم ایران از طرف صندوق توسعه کشاورزی پرداخت میگردد .

وزارت کشاورزی و منابع طبیعی با اقداماتی که انجام خواهد داد‌ترتیب اعطای وامی معادل ۵۰درصد سرمایه‌گذاری ازطرف‌صندوق توسعه‌کشاورزی بعهده گرفته است .

از خبرنگار ما در مشهد

محصولات کشاورزی دانشگاه تبریز

۱۳ تن از محصولات دانشکده کشاورزی‌دانشگاه تبریز ببازار عرضه شد و تا دو ماه دیگر نیز ۴۵ نوع انگور و ۱۸ نوع سیب از فراورده های این دانشکده به بازار فرستاده میشود .

خبرنگار اطلاعات در تبریز گزارش داد : انواع و اقسام محصولات کشاورزی از قبیل : سیب ، گوجه فرنگی ، خیار ، هویج،بادمجان ، گلم‌گل ، کلم‌گل‌زود رس ، مارچوبه ، اندیو ، نخود فرنگی ، لوبیا سبز ، تربچه ، نعناع ، عسل ،هلو، شلیل ، توت‌فرنگی که در ایستگاه کشاورزی خلعت پوشان واقع در ده کیلومتری تبریز وسیله دانشجویان دانشکده کشاورزی دانشگاه تبریز کشت و تهیه شده وسیله شرکت تعاونی دانشگاه تبریز به بازار عرضه شد .

از ۱۳ تن محصولات عرضه شده حدود ۴ تن‌زردآلو، ۳ تن انواع سیب و ۳ تن‌گوجه فرنگی و یک تن خیار و بقیه نیز انواع سبزیجات میباشد .

خلعت پوشان که ایستگاه کشاورزی دانشکده‌کشاورزی تبریز است ، مورد استفاده علمی و آزمایشی دانشجویان این دانشکده قرار می‌گیرد . وسعت این ایستگاه جمعا ۵۹ هکتار است که ۲۸ هکتار آن مشجر بوده و باقتات اختصاصی مشروب میشود و ۲۱ هکتار آن نیز تپه است که جنگل کاری شده و قابل کشت نمی‌باشد .

در ایستگاه کشاورزی خلعت پوشان ،دانشجویان دانشکده کشاورزی تبریز انواع و اقسام انگور و سیب را پرورش میدهند بطوری که ۴۵ نوع انگور و ۱۸ نوع سیب محصول این ایستگاه تا دو ماه دیگر ببازار خواهد آمد .

در ایستگاه کشاورزی دشت مغان نیز دانشجویان این دانشکده به کشت گندم و انواع دانه های روغنی اقدام کرده‌اند و سالانه ۳۰۰ کیلو عسل نیز از ۱۵کندوی زنبور عسل بدست می‌آید و به بازار فرستاده میشود .

دانشکده کشاورزی تبریز اخیرا تعدادی مرغ و تخم مرغ نیز در اختیار مشتریان خود گذاشته است.

بازار خوب گندم

رقابت بازار آزاد با دولت

مامورین خرید گندم سازمان غله کشورکه‌برای خریدمحصول سال جاری بمناطق تولید اعزام شده‌اند هنوز موفق بخرید نشده‌اند ، زیرا تولید کنندگان با بازار مساعدی که وجوددارد ترجیح میدهند که گندم خود را به‌بازار آزاد باقیمتی زیادتر از نرخ خرید دولتی عرضه‌دارند.

تاکنون که بیش‌از یکماه از برداشت محصول سال جاری درمناطق گرمسیر میگذرد ، هنوز هیچگونه معامله‌ای بین مامورین‌خرید سازمان غله‌کشور وتولید کنندگان جهت عرضه گندم به‌سیلوهای دولتی‌انجام نگرفته و کار شناسان با توجه به‌گرم بودن معاملات آزادبازار گندم وجو پیش‌بینی میکنند که امسال موفق به خرید مقدار کافی نشوند .

بازار گندم کشور که بدنبال سه سال خشکسالی گذشته‌تمام موجودی خودرا به بازارعرضه کرده است اکنون مشغول خرید واحیانا ذخیره میباشد چون قیمت بازار بالا تر از نرخ تضمین شده دولتی است ،لذا فروشندگان و تولید کنندگان تمام معاملات خود را تاکنون دربازار آزاد انجام داده‌اند.

برداشت محصول‌گندم مناطق گرمسیر تقریبا پایان یافته و بجز چند نقطه سردسیر مانند خراسان و آذربایجان سایر مناطق گندم تولیدی خود را اساس موارد زیر توافق شده عرضه کرده‌اند .

برداشت محصول گندم‌خراسان ظرف چند روز آینده شروع خواهد شد و تا نیمه ماه جاری برداشت محصول گندم مناطق سردسیر آذربایجان نیز شروع خواهد شد .

بازار خرید و فروش گندم در تهران از معاملات عادی برخوردار است و اغلب مرغ‌داران و بعضی از کارخانجات معاملاتی در بازار انجام می‌دهند .

نرخ گندم باتوجه به میزان «افتویا» کمباینی» بودن‌جنس دربازار متفاوت است‌ولی بیشتر معاملات در بازار تهران روی گندم درجه یک کم افت و یا کمباینی انجام میگیردو حداکثر قیمت آن خرواری ۲۲۰ تومان میباشد .

قیمت گندم ورامین کم افت خرواری ۱۹۰ تا ۱۹۶ تومان‌و گندم گرمساری نیز خرواری ۲۰۸ تا ۲۱۰ تومان است که معاملات فعلی بازار روی این دورقم بیشتر انجام میشود .

قیمت جو حدود خرواری ۱۶۰ تا ۱۶۲ تومان است که منحصرا از خراسان حمل‌می‌شود . فعلا تابرداشت محصول گندم آذربایجان روزانه مقداری گندم از تهران به تبریز حمل میشود.

استخدام

دبستان دو زبانه نواندیش

که در آن کلیه دروس به زبان های انگلیسی و فارسی‌بدانش آموزان تدریس میشود برای کلاس اول و دوره آمادگی به چهارنفر معلم انگلیسی یا امریکائی که در رشته آموزگاری تحصیل کرده باشند و یک نفر پرستار انگلیسی یا امریکائی تحصیلکرده نیازمند است . برای کسب اطلاعات :

دبیرستان ملی منشیگری : خیابان قدیم شمیران ـ خیابان‌آمل شماره ۸۴ تلفن ۷۵۲۴۹۰

دبیرستان ملی بازرگانی : خیابان شاهرضا ـ روبروی لانه‌زار نو کوچه فتوحی تلفن ۸۲۰۶۳۷

آگهی ساختمان پارکینگ چند طبقه

بقیه از صفحه آخر

۱ـ کلیه مخارج ساختمان بعهده موسسه پیشنهاد دهنده خواهد بود .

۲ـ تمام مخارج بهره‌برداری‌بعهده‌موسسه نامبرده میباشد.

۳ـ امتیاز بهره‌برداری برای مدت قابل قبول به موسسه پیشنهاد دهنده واگذار می گردد و پس‌از انقضای مدت‌ساختمان و تمام وسائل بهره برداری به شهرداری پایتخت تعلق خواهد گرفت .

۴ـ ساختمان و وسائل بهره برداری بایستی طبق آخرین روش های فنی متداول احداث گردد .

از موسسات خصوصی که باینکار علاقمند هستند دعوت می شود برای‌کسب اطلاعات بیشتر و دادن پیشنهاد باداره کل ساختمان و عمران شهرداری پایتخت واقع در خیابان ایرانشهر مراجعه نمایند .

شهردار پایتخت

آ ـ ۲۸۸۷۶

آگهی مناقصه شماره (۱)

یگان‌هوائی بابلسر گوشت گوسفند مصرفی یکساله کارکنان خودرا از طریق مناقصه خریداری مینماید . پیشنهاد دهندگان میتوانند با مراجعه‌بدفتر سررشته داری یگان هوائی بابلسر ودریافت برگ شرایط ومشخصات پیشنهادات خود را تا ساعت ۱۰روز ۱۵ر۵ر۵۱ بدفتر آجودانی یگان هوائی بابلسرتسلیم نمایند .

م‌الف ۶۵۶۵

یگان هوائی بابلسر

۱ـ۲ آ ـ ۲۹۱۷۲

آگهی مناقصه شماره (۲)

یگان هوائی بابلسر اقلام مشروحه ذیل مصرفی یکساله کارکنان خود را از طریق مناقصه خریداری مینماید .

سیب زمینی ـ سبزی مخلوط پیاز

پیشنهاد دهندگان میتوانند با مراجعه به دفترسررشته داری یگان هوائی بابلسر دریافت برگ شرایط و مشخصات پیشنهادات خود را تاساعت ۱۰ روز ۱۵ر۵ر۵۱ به دفتر آجودانی یگان هوائی بابلسر تسلیم نمایند .

یگان هوائی بابلسر

۱ـ۲ آ ـ ۲۹۱۸۶

آگهی مناقصه شماره (۳)

یگان هوائی بابلسر مرغ پرکنده گوشتی امریکائی مصرفی یکساله کارکنان خود را از طریق مناقصه خریداری مینماید.

پیشنهاد دهندگان میتوانند بامراجعه به دفتر سررشته‌داری یگان هوائی بابلسر ودریافت برگ شرایط و مشخصات پیشنهادات خود را تا ساعت ۱۰روز ۱۵ر۵ر۵۱ به دفتر آجودانی یگان هوائی بابلسر تسلیم نمایند. م‌الف ۶۵۶۵

یگان هوائی بابلسر

۱ـ۲ آ ـ ۲۹۱۹۰

آگهی مناقصه شماره (۴)

یگان هوائی بابلسر اقلام مشروحه ذیل مصرفی یکساله کارکنان خود را از طریق مناقصه خریداری مینماید .

روغن نباتی .

کره پاستوریزه

پنیر تبریز

پیشنهاد دهندگان میتوانند بامراجعه به دفتر سررشته‌داری یگان هوائی بابلسر ودریافت برگ شرایط و مشخصات پیشنهادات خودرا تاساعت ۱۰روز ۱۵ر۵ر۵۱ به دفتر آجودانی یگان هوائی بابلسر تسلیم نمایند .

یگان هوائی بابلسر

۱ـ۲ آ ـ ۲۹۱۹۴

بانك مرکزی‌ایران‌باطلاع عموم میرساند:

در روز پنجشنبه پنجم مرداد ماه ۱۳۵۱ مبلغ شش میلیارد و سیصدو چهل میلیون ریال اوراق قرضه مشتمل برپنج میلیارد ریال اوراق سه ساله با بهره ۸ درصد در سال و دویست میلیون ریال اوراق پنج ساله با بهره ۸٫۵ درصد در سال و یك میلیارد و یکصد و چهل میلیون ریال اوراق هفت ساله با بهره۹ درصد در سال منتشر میشود.

بهره اوراق‌قرضه‌از مالیات بردرآمد معاف‌و هرششماه یکبار پرداخت میگردد .

علاقمندان میتوانند برای خرید اوراق قرضه به بانك مرکزی ایران و یاهریك از بانك های اعتبارات ، بازرگانی، بیمه بازرگانان ، تجارت خارجی ، پارس ، رفاه کارگران ، سپه ، صادرات ، عمران ، کشاورزی و ملی مراجعه نموده‌و در مقابل پرداخت اصل بهای اسمی اوراق مورد درخواست خود را خریداری نمایند .

آگهی مزایده

شرکت سهامی بیمه ایران مقداری از کالا های مختلف‌بازیافتی از حریق انبار شماره ۵ گمرک را که صورت کامل آنهادر اداره تدارکات این شرکت موجوداست با شرایط زیر از طریق مزایده‌یکجا بفروش میرساند :

۱ـ طالبین میتوانندهمه روزه غیراز روز های تعطیل صبح‌هااز ساعت ۸ تا۱۲ و بعداز ظهر ها ازساعت ۱۵ تا ۱۸ کالا های‌مذکور را در انبار باغ اعتماد حضوری واقع در خیابان شیروخورشید ملاحظه و سپس در موعدمقرر در مزایده شرکت نمایند .

۲ـ شرکت کنندگان‌بایدقبلامبلغ هفتادو هفتهزار ریال(۷۷۰۰۰ریال)به عنوان سپرده بحساب شماره ۴۰۱۹ این شرکت در بانک بیمه‌ایران منظورو رسید آن را ضمیمه پیشنهاد خود نموده در پاکت لاک‌ومهر شده حداکثر تاساعت ۱۲روز ۱۵ر۵ر۵۱ بدفتر شرکت سهامی‌بیمه ایران واقع در خیابان سعدی شمالی تسلیم و رسید دریافت دارند بدیهی است پیشنهادات فاقد سپرده یا مشروطومبهم و یاپیشنهاداتی که خارج از موعد مقرر تسلیم شده باشدبی‌ارزش‌تلقی و درکمیسیون مطرح نخواهد گردید .

۳ـ تسلیم پیشنهادبه‌منزله اطلاع کامل پیشنهاددهنده ازخصوصیات کالا های مورد مزایده و نیز پذیرفتن‌کلیه مقررات و آئین‌نامه‌معاملات این‌شرکت میباشد .

۴ـ کمیسیون مزایده در ساعت ۱۰ صبح روز ۱۶ر۵ر۵۱ در اداره تدارکات شرکت تشکیل میشود وحضور کلیه پیشنهاد دهندگان در کمیسیون مذکور آزاد است.

۵ـ شرکت سهامی بیمه ایران دررد یا قبول یک یا کلیه‌پیشنهادات بدون احتیاج به‌ابراز دلیل مختار است .

۶ـ کلیه هزینه‌های مربوط به مزایده از قبیل هزینه آگهی‌جمع آوری و حمل‌کالاها و تمیز نمودن محل‌و غیره‌به‌عهده برنده‌مزایده خواهد بود .

۷ـ درصورتی که برنده مزایده ظرف ۱۵ روز از اعلام ختم مزایده حاضر به انجام‌معامله و پرداخت بقیه بهای معامله نگردد منصرف از معامله تلقی و سپرده او بنفع شرکت ضبط و مزایده به برنده دوم واگذار خواهد شد و چنانچه برنده دوم‌نیزدر ظرف۵روز بعد از اخطار کمیسیون حاضر به انجام معامله نشود سپرده نامبرده نیز ضبط و شرکت تصمیم دیگری درباره فروش کالا های مورد نظر خواهد گرفت .

شرکت سهامی بیمه‌ایران

آگهی احضار

به‌غیر نظامی محمد شریف فرزندسردار خدادادخان‌شهرت ناروئی که محل اقامت او خواجه‌احمد تعیین گردیده و فعلا مجهول‌المکان است‌ابلاغ میگردد که باتهام شرکت و معاونت در سرقت مسلحانه در این بازپرسی تحت تعقیب می باشد مراتب سه نوبت متوالی آگهی میگردد تا خود رابشعبه یکم بازپرسی دادسرای دادگاه عادی ۱۶ کرمان‌واقع درخیابان باینددر معرفی نماید در صورتی که تا نوماه از تاریخ آخرین اعلام در جراید خود را معرفی ننماید بدون حضور اورسیدگی و اقدام قانونی به عمل خواهد آمد . م الف ۶۰۳۵

بازپرس شعبه یکم دادسرای

دادگاه عادی ۱۶ کرمان

۶٫۲۲۰۲۶

۵۱ر۴ر۲۴

آگهی تبدیل نوع شرکت و تغییرات دیگردرشرکت بازرگانی ایده‌ال بامسئولیت محدود ثبت شده بشماره ۱۴۷۱۰

برابر تصمیم مجمع شرکاء مورخ۱۵ر۳ر۵۱ تغییرات زیر در شرکت نامبرده بعمل آمد ۱ـ نوع شرکت به سهامی خاص تبدیل گردید ونام فعلی آن شرکت بازرگانی ایده‌آل (سهامی‌خاص) میباشد ۲ـ اساسنامه جدیدی مشتمل بر ۶۵ماده و دو تبصره تصویب و جایگزین اساسنامه قبلی گردید ۳ـ آقایان الیاس وجدانی و موشی دلال پور و اسعد ایدی‌وجدانی بسمت‌اعضاء هیئت مدیره برای مدت دو سال انتخاب شدند۴ـ آقای علی‌اصغر یاسمی بسمت بازرس اصلی وآقای کریم نوری بسمت بازرس علی‌البدل برای مدت یکسال تعیین گردیدند ۵ـ روزنامه اطلاعات‌جهت درج‌آگهی هو اطلاعیه های شرکت تعیین شد . ۶ـ بموجب صورتجلسه مورخ ۱۵ر۳ر۵۱ هیئت مدیره ،آقای الیاس وجدانی بسمت رئیس هیئت مدیره وآقای موشی‌دلال‌فر بسمت مدیر عامل و آقای نعیم‌دلال‌پور بسمت نایب رئیس و مدیر داخلی برگزیده شدند . ۷ـ حق امضای کلیه اوراق‌و اسناد بهادار و قرار دادها با یکی ازدو نفر آقایان الیاس وجدانی‌و یا اسعد ایدی وجدانی باتفاق یکی از دونفر آقایان نعیم دلال‌پور و یا موشی دلال‌فر با مهر شرکت میباشدو اوراق‌عادی واداری راهریك از آقایان رئیس هیئت مدیره یا مدیر عامل یا مدیر داخلی بامهر شرکت امضاء مینمایند .م‌الف ۶۵۷۹

رئیس اداره ثبت شرکت هاو مالکیت‌صنعتی‌ـ مهدی‌نراقی

۶٫۲۱۹۸۲

۵۱ر۴ر۲۱

آگهی تاسیس شرکت صادرات چوب شیرین (سهامی خاص)

نظر به لایحه قانونی اصلاح قسمتی ازقانون تجارت مصوب ۲۴ر۱۲ر۱۳۴۷ و ماده ـ ۱۹۷قانون تجارت و ماده ۶ آئین‌نامه قانون مصوب ۱۳۱۱ خلاصه اظهار نامه و اساسنامه شرکت صادرات شیرین چوب شیرین (سهامی خاص) که‌درتاریخ ۱۸ر۴ر۱۳۵۱ تحت شماره ۱۵۷۹۸ دراین اداره ثبت و در همین تاریخ از لحاظ امضاء ذیل ثبت تکمیل گردیده برای اطلاع عموم در روزنامه‌رسمی کشور و روزنامه کثیرالانتشار اطلاعات آگهی می گردد .

۱ـ نام و نوع‌شرکت ـشرکت صادرات‌چوب شیرین (سهامی خاص) .

۲ـ موضوع شرکت ـ صادر کردن فرآورده ها، شیرین بیان ، مواد معدنی انجام کلیه‌تشریفات قانونی مبادرت بهرگونه فعالیت و یا امور دیگری که بنحوی ازانحاء باموضوع های‌فوق ارتباط داشته باشد.

۳ـ مرکز اصلی شرکت ـ تهران خیابان شاه ساختمان حسو طبقه سوم.

۴ـمدت شرکت ـ از تاریخ۱۴ر۴ر۱۳۵۱ به مدت نامحدود.

۵ـ تابعیت شرکت ـایرانی‌است.

۶ـسرمایه شرکت ـ مبلغ ده میلیون ریال منقسم به یکهزار سهم ده هزار ریالی بانام .

۷ـ میزان سرمایه پرداختی و شماره فیش بانك مربوطه و مبلغی که تعهد شده است ـکلیه بهای سهام بموجب گواهی شماره ۱۶۴۲ بانك‌ملی ایران شعبه شیراز بحسابجاری ۴۲۶۴۰ پرداخت گردیده است .

۸ـ موسسین شرکت ـ آقایان عزیز کهنیم، بهرام کهنیم ، سیروس کهنیم ، احمد نادر کاظمی و دوشیزگان مژگان کاظمی‌و سمیرا کاظمی و شرکت مك‌اندریوس اند فوریس مقیم کامدن ایالت نیوجرسی امریکا .

۹ـ اولین مدیران شرکت ـ آقایان عزیز کهنیم رئیس هیئت مدیره ـ احمد نادر کاظمی نایب رئیس هیئت مدیره‌و مدیر عامل الکساندر درموندگیل کریست و ریچارد جورج ونوسمیت اعضای هیئت مدیره برای مدت دو سال میباشند.

۱۰ـ اختیارات مدیر عامل ـ آقای احمدنادر کاظمی برای مدت دو سال بسمت مدیر عامل شرکت انتخاب گردید و اختیارات مشارالیه عبارتست از الف ـ اداره‌امور شرکت ازهر حیث و جهت ب ـ افتتاح حسابجاری و سپرده ج ـامضای هرگونه قرارداد و موافقتنامه چك ـسفته ـ برات‌و سایر اسناد تجاری ـ نمایندگی شرکت‌نزدمقامات قضائی واداری ودر کلیه‌مواردمنفرداز طرف‌شرکت امضاء خواهدشد.

۱۱ـ روزنامه کثیرالانتشاری‌که برای دعوت هاتعیین شده‌است ـاطلاعات

۱۲ـ دارندگان حق امضاء در شرکت ـ مدیرعامل منفردا

۱۳ـ اولین بازرسان اصلی و علی‌البدل شرکت ـ آقای پرویز نبوی بازرس اصلی آقای ملکم دیوید ادوارد فوستربازرس علی‌البدل برای مدت یکسال .

۱۴ـ انحلال شرکت ـطبق ماده ۱۹۹اصلاحی قانون تجارت.

م‌الف ۶۵۶۸

رئیس اداره ثبت شرکت هاو مالکیت‌صنعتی‌ـ مهدی نراقی

آ ـ ۲۸۹۲۰

ماشین حدیده برقی برای لوله و پیچ
ساخت کارخانهٔ معظم
ریجید آمریکا

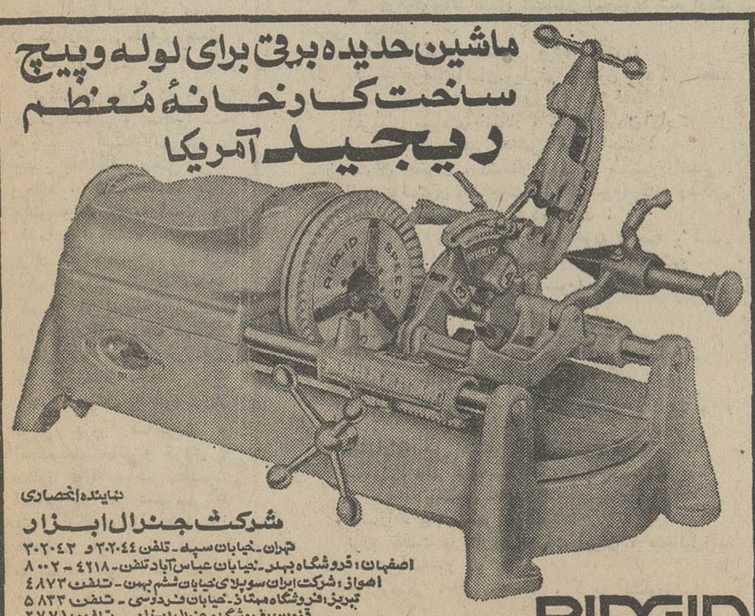

نماینده انحصاری
شرکت جنرال ابزار
تهران ـ خیابان سپه ـ تلفن ۳۲۰۲۰۴۴ و ۳۰۲۰۴۳
اصفهان : فروشگاه بهدر ـ خیابان عباس آباد تلفن ـ ۴۲۱۸ ـ ۸۰۰۲
اهواز : شرکت ایران سوپرلای خیابان ششم بهمن ـ تلفن ۴۸۷۳
تبریز : فروشگاه مبتاذ ـ خیابان فردوسی ـ تلفن ۵۸۳۳
قزوین : فروشگاه جنرال ابزار ـ تلفن ۲۷۷۱
کرمان : فروشگاه موحد ـ تلفن ۴۱۴۴

قابل توجه صادر کنندگان محترم
شرکت کشتیرانی جنوب ـ خط ایران
مفتخر است به اطلاع برساند که
کشتی ایران نیرو "M.V. IRAN NIRU"
از تاریخ ۷ الی ۱۰ مرداد ماه جاری از بندر خرمشهر بمقصد بنادر نیویورك، بورفوئك ، بیوارلئان ، گالوستون ، بالتیمور و فیلادلفیا بارگیری نمود .
برای کسب اطلاعات بیشتر به‌نمایندگی ذیل‌این شرکت‌در ایران مراجعه فرمایند.
تهران ـ شرکت سی من پاك با مسئولیت محدود
خیابان ثریا شماره ۱۳۰ تلفن های ۷۹ ـ ۸۲۵۰۷۶ و ۸۳۳۹۸۱
خرمشهر ـ شرکت سی من پاك با مسئولیت محدود
خیابان فردوسی تلفن ۳۹۹۱ ـ ۲۹۴۱

جهانی در مرز واقعیّت و رؤیا

قدمعلی سرامی

داستان لنتس از روی یك زندگی واقعی نگارش یافته و سبك بوخنردراین اثررئالیستی شاعرانه است شیوه بیان او نسبت بزمانش اوایل قرن نوزدهم سخت غریب می نماید و این چیزی است که از ترجمه فارسی آن نیز میتوان بدان دست یافت . جملات از نظر بلندی و کوتاهی آنقدر ناهمآهنگ‌اند که خواننده را مشوش میسازد و گاه در حد کلمات قصار بزرگان کوتاه و زمانی مثل بحر طویل های مذهبی بلندند تا آنجا که چند سطر را پر میکنند. شیوه بیان نیز متلون و رنگارنگ‌است گاه آدم‌حس‌میکند که‌نویسنده بی‌تعارف با او دارد حرف می زند و گاه فکر میکند پای قصه‌ای کوتاه در میان نیست‌و دارد شعر میخواند . با اینکه حوادث داستان حقیقی است توصیف هائی که بوخنر از حالات‌قهرمانانش میکند‌شاعرانه و گاه حتی مالیخولیائی است . این اثر بوخنر آمیزه‌ای‌ازشعر و نثر است آنجا که بانثرسرو کار داریم نویسنده رافردی طبیعی و واقع گرامی یابیم و آنجا که بشعر رسیده‌ایم‌او را آدمی رویائی و خیالبند می‌بینیم .

قصه را بوخنر تمام نکرده است ولی من فکر میکنم اگر آنرا به پایان هم میرسانـد بسادگی نمیشد پی بمقصود و خواستش برد .

چیزیکه در داستان لنتس همه جا چشمگیر است زنده بودن و جانداری است در کار بوخنر از حالت خشك و یك نواخت و کسالت آور نثر ـ های کلاسیك‌ونیز ازرخوتناکی و وارفتگی نثر های رمانتیك خبری نیست چیزی که بچشم میخورد چستوچالاکی حرکت و جنبش است و این‌خصیصه سبك نویسنده رئالیسم‌شاعرانه است .

بوخنر در جای جای این قصه سخنانی از زبان‌اشخاص داستانش در باره هنر گفته است که میتوان آنها رابیاد نسبتا زیادی است که حق‌این بود غلطنامه‌ای برای آن ترتیب میدادند .

در کار مترجم محترم نیز سستی هائی بچشم میخورد که بگمان من زاده بی دقتی و شتابزدگی است و به عنوان‌یاد آوری ا زآنها اشاره میکنم . امید که در کار های‌دیگرشان دچار این خطا ها نشوند .

معرفی

کتاب لنتس که از سوی انتشارات پیام پراکنده شده است دوائر از بوخنر نویسنده آلمانی را در بر دارد که اولی داستان کوتاه لنتس است که کامران فانی بفارسی برگردانده و دومی نمایشنامه‌ای بنام‌وینسك است که سعید حمیدیان آنرا از کار درآورده است . کتاب بر رویهم ۱۰۰ صفحه بیهای ۴۵ ریال است و بنظر مخلص مقدمه از متن خواندنی تر است .

در صفحه ۱۳ در جمله «لحظه‌ای دیر نپائید » یا دیر یا لحظه زائد است . درهمان صفحه در زمانهای این جمله ناهماهنگی بچشم‌میخورد«گوئی تمام آنها سایه‌ای بودند که لحظه‌ای در برابرش به بازی برخاستند و گذشتند و اینك همه چیز تمام شده است »بقیه جملات را هم‌خودتان بخوانیدو به ضعف تالیف موجود در آنها آگاهی خواهید یافت .

« مو های طلائیش چهره رنگپاخته‌اش‌را پوشیده‌بود» ص ۱۴ بله ولی لطفا مرا از روی آن قضاوت نکنید «ص ۱۵ » و از اینکه باعث آزار مردمان خوب شده از خود بیزار شده «ص۱۹» گفت میخواهد روزی وعظ کند «ص ۲۰» فشار عواطف آنچنان در او قوی‌بود که وجودش را به تحلیل می‌برد و اینك این چنین بیجان شده است «ص ۳۷»

کتاب دارای اغلاط چاپی داشت . از جمله ویژگی‌اصلی هنر را زنده بودن آن میداند از زبان لنتس میگوید : «آنچه من از یك اثر هنری انتظار دارم نفس زندگی‌است اینکه بتواند واقعا زنده‌باشد و زندگی کند . واقعیت چیزی جز این نیست ما حق نداریم از خود بپرسیم چیزی زشت یا زیباست زنده بودن یك اثـر هنری بسیار مهمتر از زشتی و زیبائی است و این تنها معیار ارزیابی هنر است»بوخنر نویسندگانی را که قهرمانان آثارشان نه تنها جان بلکه پوست و رك و خون‌واستخوان هم ندارند بباد انتقاد میگیرد چرا که اینان در واقع ازعالم اموات با خواننده سخن می ـ گویند و خود نیز ساکنان‌این عالم‌اند .

یادداشتی درباره کتاب حقوق نویسنده

بیسوادهائی که‌ادبیات‌رانابودمی کنند

حقوق نویسنده .
الکساندر سولژنیتسین
ترجمه ، جمشید ارجمند .
انتشارات ، مروارید ـ۲۶ صفحه
۳۵ ریال .

الکساندر سولژنیتسین ، نویسنده بزرك معاصر روس ، اینك یکی از چهره های جنجالی ادبیات دنیاست ودر این جنجال بزرك ، پیش از آنکه‌خوداو و آثارش مطرح باشند ، تضادهای ایدئولوژیك شرق و غرب مطرح است .

سولژنیتسین کودکی و سالهای تحصیل خود را در جنوب روسیه در رستوف گذراند . او در ۱۹۱۸ در شهر کیسلودسك بدنیا آمد ، بعد ها تواما در دو دانشکده فیزیك وریاضیات مسکو و دانشکده ادبیات و تاریخ و فلسفه یك مدرسه عالی‌درس میخواند و پیش از جنك فارغ‌التحصیل میشود.

نخستین کار های ادبی خود را برای لاورنف و فدین می فرستد ، ولی به چاپ نمیرسد فقط قسمتی از آنها حفظ میشود و بعضی در زندان لوبیانکا باقی میماند .

بهنگام جنك ، ارتش نمیدانست با این سرباز ساده‌ی ریاضیدان چه باید کرد ؟ اما بهر حال با مبارزاتی پی‌گیر او توانست به فرماندهی آتشبار ودرجه ستوانی توپخانه منصوب شود . او در نبرد پیروزمندانه ، محور «اول ـ کورسك» جنگید بعد از «بیله روسی » ولهستان گذشت و به برلین‌گام نهاد. در همین هنگام یعنی در ژانویه ۱۹۴۵ ناگهان ژنرال تراوکین او را احضار میکند تپانچه‌اش را میگیرد و بوسیله دو پلیس ، او را توقیف میکند، تمام نشانها و علائم نظامی او را می ـ کنند ، اما قبل از آنکه سولژنیتسین

سولژنیتسین

را ببرند ، ژنرال تراوکین دست او را بگرمی میفشارد و سولژنیتسین این حرکت او را یکی از شجاعانه تـرین اعمالی که در طول جنك شاهدش بوده ، می خواند . علت توقیف‌نویسنده این است که در نامه های‌خصوصی برای دوستانش ، مسائل سری نظامی را مورد بحث قرار داده است ، در زندان لوبیانکا ، بدون مـحاکمه سولژنیتسین به هشت سال‌زندان‌محکوم میشود ، ولی چون ریاضیات میداند ، اندکی بعد ، در مرکز تحقیقات علمی زندانیها مشغول بکار میشود .

مدت ٤ سال را به عنوان ریاضی دان زندانی کار میکند ، سه سال‌آخر محکومیتش در معدنی در قزاقستان شمالی میگذرد و در انجا داستان‌بزرك «یك روز از زندگی ایوان دنیسوویچ » به وجود می آید .

پس از مرك استالین ، او به‌حاشیه استپ تبعید ابدی میشود ، در آنجا «خانه‌ماتریونا » را می نویسد . در زندان گرفتار سرطان میشود . در ۱۹۵٤ درام گوزن و فاخشه زندان را می نویسد . آنده نخستین دایره راو بعد بخش سرطانی ها را می نویسد .

اثری که جنجال بزرگی را در روسیه شوروی موجب شد و طی آن نویسنده به بدبینی مفرط متهم گردید بهر حال کتاب حاضر« حقوق نویسنده» قسمتی از صورتجلسه های مربوط به اتحادیه نویسندگان اتحاد شوروی رادر باره‌ی آثار سولژنیتسین و نامه های نویسنده را به این اتحادیه و پرزیدیوم کنگره در دفاع از آثارش در بردارد، کوشش مترجم‌درارائه‌ی‌ترجمه‌ای‌سلیس و روان ستودنی است ، انچه می آید، قسمتی است از نامه‌ی نویسنده بـه پرزیدیوم کنگره که طی آن به‌وجود سانسور در اتحاد شوروی اعتراض‌شده است .

« انقیاد غیر قابل تحملی که از دهها سال پیش ادبیات،در برابرسانسور داشته است دیگر در آینده از جانب اتحادیه نویسندگان تحمل کردنی‌نیست سانسور به وسیله قانون اساسی پیش‌بینی نشده و نتیجتا غیر قانونی است ، هرگز در معرض عام به سانسور تعرض نشده ، ولی زیرنقاب اسم مبهم گلاویت سانسور بر ادبیات ما سنگینی میکند و اراده افرادی از نظر ادبی بیسواد را بر نویسندگان تحمیل مینماید . »

طرح مکتب خردمندی

نوشته عادل خیلتاش

طی این کتاب ، نویسنده به‌طرح‌مکتبی‌بنام «خردمندی» دست میزند و در خلال ان برخی از نظرات فلسفی‌خویش را درباره‌ی مفاهیم هستی مطرح می نماید .

نویسنده بطور کلی‌دارای دیدی اصولی و منطقی‌است، هرچند در استدلالات خود ، بیشتر به مفاهیم ذهنی می ـ پردازد ، کتاب حاوی چهار بخش ویك مقدمه است .در مقدمه نویسنده تعاریفی برای بشر ، انسان ، زندگی، عمر ، آزادی بدست میدهد که از آن جمله است . تعریف آزادی «یك فراست طبیعی بشر برای برخورداری از یك امتیاز اجتماعی به قصد رسیدن به خودیاری‌از طریق بروز تـاثیرات و انعکاسات عاطفی و خردی به منظور توانا ساختن‌شخصیت انسانی در امر دسترسی به یك زندگی شایسته انسان ها» و در ٤ بخش بعدنویسنده به تشریح‌اصول مکتب‌خویش می پردازد ، کتاب اصولی، زیبا و خواندنی است .

پدیده‌های مبتذل

محمدرضا صادقی
انتشارات، کتاب میرا
٦٥ صفحه ـ سه‌تومان

پدیده های مبتذل مجموعه ٥ مقاله از محمد رضاصادقی را در بردارد ، نویسنده طی این مقالات کوشیده است مسائلی رادر زمینه هنرمطرح نماید و درباره‌شان به‌داوری بنشیند خوشبختانه دیددرست نویسنده او را در ارائه بسیاری از نظرات خود، موفق میدارده مقاله‌ی کتاب‌عناوین ذیل را شامل می شود :

پدیده های مبتذل ـ در هنر موثر ـ از هنر و اندیشه ـ تئاتر در زمینه اندیشه ـ عینیت یا ذهنیت آنچه می آید قسمتی ازیکی مقالات کتاب است

هنر موثر طغیانی عظیم علیه جهان کهنه است و اشاره‌ایست آشکار به آینده‌ای دیگر آینده‌ای دیگر برای همه ـ هنر موثر مرك هرگونه قرارداد تحمیلی و پوچ را اعلام میدارد و همه چون سلاحی جدید بکار میرود تا مبارزه را به سود اکثریت محق به پایان برد .

دنیا به اندازه‌ی کافی گرفتار دروغ و فریب هست‌و هنر باید که رسواگر دروغگویان‌و فریبکاران‌باشد، نه آنکه خود در خدمت‌آنان آذین بندد تاکشکول هنرمندانش را از سکه های مرحمتی پر کنند .

فروشگاه بزرگ ایران

بهتر و ارزانتر از همه جا

با تهیه وسایل سفر و دریا از
فروشگاه بزرگ ایران
باخیال راحت سفر کنید

راحتی کنار دریا آلومینیومی تاشو ۱۳۵۰ ریال

مایوی مردانه اعلا ٤۷۵
مایوی مردانه ازپارچه پلانکا ۹۰
مایوی سوساخارجی زنانه ٦۳۰

انواع ساکهای دستی وچمدانهای مسافرتی باارزانترین قیمت

تشك بادی برزنتی بزرگ ٤۹۰ ریال
تشك بادی پلاستیکی کوچك ۲٦۰

کارگاه دوخت فروشگاه بزرگ ایران ظرف ۲٤ ساعت شیك ترین کت وشلوار مردانه راتهیه وتقدیم میکند .

صندلی نواری تاشوی آلومینیومی ۵٦۰ ریال

چترسایبان باسیله ضدزنگ ۱۱۰۰

ساعات کار : ۸½ صبح تا ۹ شب یکسره
پارکینگ فروشگاه برای مشتریان عزیز مجانی است

ارزانترین شهریه در کرمانشاه، پرداخته میشود

پولدارها ، جنجال شهریه مدارس ملی را بوجود آورده‌اند

بدعوت اداره سرپرستی روزنامه اطلاعات در کرمانشاهان، میز گردی با شرکت آقایان :داود زاده مدیر کل آموزش و پرورش استان ،سبحانی معاون آموزشی ، شاه محمودی‌رئیس آموزش متوسطه ، شکوری رئیس آموزش ابتدائی اداره کل آموزش و پرورش کرمانشاهان ، حجتی رئیس هیات مشورتی روزنامه‌اطلاعات در کرمانشاه ، غضنفری رئیس اطاق بازرگانی و صنایع و معادن ، مجتبی حبیبی وکیل دادگستری ، گوران رئیس دبیرستان ملی خیام و خانم‌ها : پولکی‌مدیر دبستان‌وکودکستان یکتا و سنجابی مدیر دبستان و کودکستان ملی ارمغان در سالن کنفرانس‌روزنامه اطلاعات در کرمانشاه تشکیل شد .

هدف از تشکیل این میز گرد بحث و گفتگو درباره شهریه مدارس ملی و نحوه تعیین و کنترل آن ، کمبود دبیر و سایر مسائل مربوط به‌آموزش و پرورش استان کرمانشاهان بود . در آغاز بحث و گفتگو، آقای داود زاده مدیر کل آموزش و پرورش در پاسخ اولین سئوال خبرنگار روزنامه اطلاعات ضمن تشکر از اقدام روزنامه در ترتیب چنین میز گردی گفت :

خوشبختانه ما در کرمانشاه مشکل مدارس ملی و شهریه را به آن عنوان که در تهران و سایر شهرستانها وجود دارد نداریم . زیرا از طرفی تعداد مدارس ملی و دانش آموزان این‌مدارس‌در کرمانشاه‌محدود است و از طرف دیگر میزان شهریه که به پیشنهاد مدیر مدرسه و تصویب انجمن همکاری خانه و مدرسه‌وشورای منطقه‌ای تعیین می شود ، بحدی است که تاکنون با حتی یک مورد اعتراض هم مواجه نشده‌ایم .

در این موقع آقای شکوری رئیس آموزش ابتدائی اداره کل آموزش وپرورش استان، لیست میزان شهریه مدارس ملی و تصویب‌نامه شورای منطقه‌ای آموزش و پرورش را در مورد شهریه مدارس دولتی قرائت کرد و اظهار داشت :

حداکثر شهریه مدارس‌ملی در کرمانشاه ۴۵۰۰ ریال در سال و حداقل آن ۳۰۰۰ ریال میباشد ، در مورد مدارس دولتی حداقل شهریه دوره‌اول دبیرستان ۴۰۰ ریال وحداکثر ۱۰۰۰ ریال و دوره دوم حداقل ۶۰۰ ریال و حداکثر ۱۵۰۰ ریال تعیین شده‌که این‌میزان حداقل شهریه‌ایست که در ایران دریافت می شود . فی‌المثل در شیراز سال گذشته حداقل شهریه‌دوره دوم‌مدارس دولتی ۹۸۰ ریال و حداکثر آن ۲۵۸۰ ریال و در اصفهان این مبلغ بین ۲۰۰۰ تا ۲۵۰۰ریال یعنی سه برابر شهریه در کرمانشاه بوده است .

شهریه مدارس راهنمائی

در این هنگام موضوع‌شهریه مدارس راهنمائی مطرح شد و آقای شاه محمودی در اینمورد گفت : شهریه این مدارس بین ۳۰۰ تا ۸۰۰ ریال است

آقای داود زاده مدیر کل آموزش و پرورش گفت :

آقای داود زاده مدیر کل آموزش و پرورش کرمانشاه‌در میز گرد اطلاعات

نکته جالب در مورد شهریه مدارس اینست که در سال ۱۳۲۸ برای شهریه مدارس همین مبلغ۱۰۰۰تا ۱۵۰۰ریال را تصویب کرده بودند که اینک ما حتی کمتر از آن دریافت میکنیم .

شکوری رئیس آموزش‌ابتدائی گفت :

جنجال شهریه مدارس ملی را بنظر من متمکنین بوجود آورده‌اند زیرا تنها این طبقه هستند که فرزندان خود را به مدارس ملی می فرستند .

آقای سبحانی :

و جالب اینست که در مورد پرداخت شهریه همین افراد متمکن که‌قدرت مالی هم‌دارند. بیش از سایر طبقات کوشش

آموزش و پرورش کرمانشاه‌در میزگرد سرپرستی روزنامه اطلاعات مورد بحث قرار گرفت .

: مسائل مربوط به

میکنند از زیر بار پرداخت شهریه شانه خالی کنند واین به آن جهت است که انجمن های خانه و مدرسه همکاری لازم در اینمورد نداشته‌اند .

خانم پولکی ـ مدیر دبستان یکتا :

کلید حل‌این‌مشکل‌در دست اعضای انجمن های خانه و مدرسه است .

آقای رکن‌الدین حجتی در مورد میزان درآمد آموزش و پرورش استان و نحوه مصرف آن سئوال کرد. به این‌سئوال آقای داود زاده مدیر کل آموزش و پرورش پاسخ دادو گفت :

از بدوتاسیس شورای‌آموزش و پرورش منطقه‌ای کرمانشاه تاکنون ، شورا هشت میلیون و نهصدوسی و هفت هزارریال درآمد داشته است . از این مبلغ دویست و پنجاه هزار ریال کمک هزینه مسکن به دبیران لیسانسیه‌پرداخت شده، سیصد هزار ریال برای بهبود وضع فروشگاه تعاونی آموزگاران اختصاص داده شده و از بقیه این اعتبار بیش از بیست مدرسه جدید در کرمانشاه ساخته شده است‌و مبلغی نیز بابت طلب های‌معوقه آموزگاران پرداخت گردیده است .

دانشجویان دانشکده ادبیات دریک گفتگوی کوتاه

درسهای کهنه‌در برابر فکرهای تازه

پای صحبت چند تن از دانشجویان دانشکده حقوق دانشگاه تهران نشستیم تا مشکلاتشان‌رابدانیم وعقایدشان را درباره موضوعات مختلف دانشگاهی بشنویم.

شرکت کنندگان در بحث عبارت بودند از خانم ها : فهیمه هوشمند زاده و فاطمه مهدیخانی دانشجویان سال چهارم سیاسی و آقایان محمود منتظم علاء ، صفت‌اله طاهری دانشجویان سال اول، محسن محمدی نژاد و محسن عالم دانشجویان سال دوم رشته سیاسی ، امیر عظیم موسوی و دائی حق دانشجویان سال دوم رشته قضائی

دانشجویان شرکت کنندەدر بحث اطلاعات ابتدا بمسئله حضور و غیاب در کلاس‌درس اشاره کردند و عقیده داشتند که چون در سالهای اخیر باین مسئله بی‌توجهی شده است‌عده دانشجویان حاضردر هرکلاس بسیار کم است و این امر موجب میشود که استاد نیزبه کلاس درسش بی‌علاقگی نشان دهد .

دانشجویان همچنین عقیده داشتند که ایجاد دانشکده‌ای‌به نام دانشکده دادگستری لزومی ندارد و میتوان برنامه های‌آن را در سطح دانشکده حقوق پیاده کرد و از هزینه سنگین آن جلوگیری نمود . میتوان کارآموزی دانشجویان را از حالت تشریفاتی فعلی خارج کرد و آنرا حدی‌تر گرفت.

منتظم‌علا دانشجوی سال‌اول سیاسی گفت: مهمترین مشکلی را که دانشجویان در دانشکده حقوق‌باآن‌روبرو هستند‌میتوان مشکل ارتباط استاد باداشجو دانست . وی گفت : اگر دانشجو بخواهد حرفهایش را بطور جدی و منطقی با استاد در میان بگذارد مورد بی‌مهری قرار خواهد گرفت.

اگر دانشجو تحقیقی را به استاد ارائه دهد استاد حتی زحمت مطالعه آن را بخود نخواهد داد.

دانشجویان معتقد بودند که در رشته سیاسی استاد بی ـ طرفانه نسبت بمسائل قضاوت نمیکند و دانشجو را درجریان واقعی کار قرار نمیدهد.

مثلا در درس سیاست و حکومت در کشور های سوسیالیستی یا هر درسی که باین قبیل مسایل مربوط می شود عالما و عامدا جهتگیری میکند و از مسایل جدی‌خیلی سرسری میگذرد.

در دروسی که تدریس می شود و بصورت پلی‌کپی در می‌آید بازنگری نمیشود و از طرف یک هیات علمی وآگاه بررسی نمیگردد . پلی‌کپی هائی که در دسترس دانشجو قرار میدهند پر از اغلاط علمی ، دستوری و حتی املائی است. صرفنظر از اینکه قیمت پلی‌کپی ها هم گران است.

دانشجویان بالاتفاق به این عقیده بودندکه بعضی ازدروس دانشکده‌محقوق‌با مسائل‌امروزی مطابقت نمی کند و برای نمونه درس اقتصاد سال اول سیاسی را مثال زدند که مربوط بقرن ۱۹ است .

دانشجویان با قوانین‌حمایت خانواده آشنائی کافی ندارندو میگویند که بیشتر با قانون‌مدنی سروکار داریم و این میرساند که ما را بامسائل روز باندازه کافی آشنا نمیکنند. جنبه علمی دروس باید بیشتر از جنبه‌های تئوری آن باشدو اگر در مورد هریک از دروس آموزش‌علمی کافی درنظرگرفته شوددانشجو بهتر پیشرفت دارد.

خانم مهدیخانی دانشجوی سال چهارم سیاسی گفت: مسئله‌زبان خارجی‌هم‌مشکلی شده است واحد هائی که‌برای زبان اختصاص داده‌اند کم است و با این ترتیب نمیتوان از سد کنکور های استخدامی گذشت.

فهیمه هوشمند زاده مادر محیط دانشکده‌وسایل تفریحی نداریم تا موقع فراغت از آنها استفاده کنیم ، سلف سرویس نداریم و محیط‌تریای ما بسیار شلوغ است.

آنگاه دانشجویان باتفاق مسائل مربوط‌بمرکز بهداشت دانشگاه را عنوان کردند و از نحوه درمان و معالجه این مرکز اظهار گله نمودند.

مشکلات دانشجویان‌شهرستانی مقیم تهران نیز قابل‌تامل است. این دانشجویان با مشکل‌مسکن و گرانی محل سکونت روبرو هستند . دانشجویان مجبورند در قسمت جنوب و شرق‌تهران سکونت کنند و این هر دو نقطه از دانشگاه دور است.

گروهی از دانشجویان ادبیات برای‌نویسنده اطلاعات درد دل میکنند .

آقای رایرت!

مرکز بهداشت دانشگاه

چند روز پیش برای معالجه شکستگی دستهایم به مرکز بهداشت دانشگاه مراجعه کردم، ولی فقط‌توانستم با دربان ملاقات کنم ، چون پزشکان این مرکز بمرخصی رفته بودند.

دانشجوی داروسازی دانشگاه تهران

اردوی تابستانی

پذیرش دانشجو برای شرکت در اردو های‌تابستانی محدود است ، تکلیف ماچیست که دلمان میخواهد در اردو هاشرکت کنیم ؟

دانشجوی هنر های دانشگاه تهران

اشتباه در نمرات

چندی پیش که نمرات امتحانی را اعلام کردند ، اشتباهی در نمرات من شده بود، ولی بهر که‌مراجعه کردم، جواب درست‌و حسابی نشنیدم.

دانشجوی رشته جغرافیای دانشگاه تهران

چندسئوال دارم : اول‌این که چرا نباید زبان‌خارجی دانشگاه ،وابسته به گروه های آموزشی دانشگاه باشدو از همان قوانین پیروی کند، دوم این‌که چرانمره قبولی زبان «ج»است ،ولی نمره قبولی دروس دیگر ، «دال» ، سوم این‌که چرا واحدزبان ده ساعت است ؟

دانشجوی ادبیات دانشگاه تهران

واحد مورد علاقه

چه خوب بودبرای ترم تابستانی گروه آموزشی دانشکده ها ،ضوابط‌خاصی درنظر میگرفتند تادانشجو میتوانست واحد درس موردعلاقه خودرا انتخاب کند.

دانشجوی علوم تربیتی دانشگاه تهران

آگهی استخدام رسمی

وزارت آب و برق طبق مفاد قانون استخدام‌کشوری ۲ نفر که دارای لیسانس علوم اداری و یا لیسانس و گذراندن دوره تخصصی علوم‌اداری‌باشند به عنوان کارشناس امور اداری از طریق امتحان و مسابقه برای خدمت در تهران درگروه موقت شغلی ۶ استخدام می‌کند :

داوطلبان واجد شرایط می‌توانند برگ درخواست ذیل این آگهی را تکمیل کنند و با دو قطعه عکس ۴×۳ حداکثر تا تاریخ ۱۵ر۵ر۱۳۵۱ با پست سفارشی به نشانی وزارت آب و برق اداره کارگزینی ارسال دارند به مدارکی که بعد از این تاریخ به پست تحویل داده شود ترتیب اثر داده نخواهد شد .

پروانه ورود به جلسه امتحان و مسابقه‌در تاریخ ۲۸ر۵ر۱۳۵۱ در محل فوق بین داوطلبان توزیع خواهد شد. تاریخ و محل امتحان‌ومسابقه در پروانه مذکوردرج شده است .

وزارت‌آب‌وبرق

برگ درخواست شغل از وزارت آب‌وبرق

نام خانوادگی	نام	نام پدر	شماره شناسنامه
محل صدور	تاریخ تولد	مدرک و رشته تحصیلی	
وضع خدمت وظیفه	شغل مورد تقاضا		
نشانی کامل : شهر	خیابان	کوچه	
شماره منزل		شماره تلفن	
		امضاء داوطلب	

استخدام پزشک برای منطقه گیلان

سازمان بیمه های اجتماعی برای خدمت در بیمارستان ۲۵ شهریور این سازمان در رشت به یکنفر متخصص بیماریهای کودکان . یکنفر متخصص بیماریهای زنان‌ویکنفرمتخصص بیهوشی نیازمند است .

داوطلبان میتوانند برای‌آگاهی از شرایط استخدام باداره‌کل کارگزینی سازمان در خیابان آیزنهاور مراجعه نمایند .

سازمان بیمه های اجتماعی

۱ـ۲ آ ـ ۲۹۰۶۲

مدرسه عالی بیمه تهران

آگهی ثبت‌نام مسابقه ورودی دوره لیسانس برای سال تحصیلی ۵۲ـ۱۳۵۱ (نوبت دوم)

دارندگان دیپلم کامل متوسطه شعبه های ریاضی و طبیعی که حداقل‌معدل دیپلم آنها ۱۲ بوده باشد میتوانند از طریق مکاتبه برای شرکت در این مسابقه ثبت‌نام کنند.

شرایط ثبت‌نام:

۱ـ داوطلبان باید مدارک مورد نیاز را بهمراه برگ درخواست ثبت‌نام (طبق نمونه زیر) که باخط خوانا تکمیل وامضاء نموده باشند، با پست سفارشی به مدرسه عالی بیمه تهران: خیابان کریمخان زند: بین خیابان‌خردمند و خیابان روزولت ، ارسال دارند ورسید پستی را تاهنگام دریافت کارت مسابقه‌ورودی همراه داشته باشند .

نمونه فرم درخواست شرکت در مسابقه ورودی

اینجانب (نام خانوادگی): (نام) :

نام ونام‌خانوادگی به‌تفکیک حروف — نام خانوادگی — نام

دارای شناسنامه‌شماره ..... صادره از ..... متولد سال ..... فرزند .....

دارای دیپلم متوسطه در رشته ..... بامعدل کل دیپلم ..... از دبیرستان .....

واقع در شهرستان ..... داوطلب‌شرکت د رمسابقه ورودی مدرسه‌عالی بیمه تهران هستم.

نشانی : .....

شماره تلفن. ..... امضاء ..... تاریخ .....

۲ـ درخواست ثبت نام و ضمائم آن بایستی تاآخر وقت اداری روزدهم مردادماه ۱۳۵۱ به پست تحویل شده باشد. بتقاضاهائیکه مدارک‌آنها ناقص باشد ویا از طرف داوطلب امضاء نشده باشد یا بعد از تاریخ مذکورپست شده باشد ترتیب اثر داده نخواهدشدوکارت شرکت در مسابقه ورودی صادر نخواهد گردید.

۳ـ مدارکی که باید بانضمام برگ درخواست ثبت‌نام فرستاده‌شود:

الف ـ نسخه اول فیش بانکی بمبلغ پانصد ریال که بابت حق ثبت‌نام‌درمسابقه ورودی بحسابجاری شماره ۳۳۳۳۳ بانک بیمه ایران شعبه مرکزی ویا حسابجاری شماره ۴۵۶۶۰بانک‌بازرگانی شعبه مرکزی در تهران پرداخت ویااز شهرستانها حواله شده باشد.

ب ـ یکبرگ فتوکپی دیپلم یاجواز قبولی یاکارنامه و یاگواهی قبولی‌که در آن معدل کل کلاس ششم متوسطه ذکر شده باشد. (از ارسال‌برگ اصلی مدارک خودداری شود).

ج ـ یکبرگ فتوکپی صفحه اول شناسنامه و یا رونوشت مصدق‌شناسنامه (فتوکپی های مورد درخواست در این آگهی باید روشن و خوانا تهیه شده باشد).

د ـ سه قطعه عکس ۴×۳ که در سال جاری گرفته شده و نام‌داوطلب‌در پشت هرسه قطعه نوشته شده باشد.

تذکر: مدارک فوق و همچنین مبلغی که بابت ثبت‌نام در مسابقه‌ورودی‌پرداخت شده‌است‌بهیچ‌وجه مسترد نخواهد شد، اگر چه داوطلب در مسابقه ورودی پذیرفته یامردود گردیده ، ویا خود از شرکت در امتحان منصرف‌شده، ویا بعلت‌نقص مدارک و غیره بتقاضای‌او‌ترتیب‌اثرداده‌نشده‌باشد.

اطلاعات مربوط به مسابقه ورودی:

۱ـ مواد امتحانی مسابقه ورودی عبارت است از : ریاضیات شامل‌حساب و جبر و مثلثات دوره متوسطه حدود شعبه طبیعی با ضریب سه زبان انگلیسی باضریب‌سه،فارسی‌باضریب‌یک، واطلاعات عمومی باضریب یک.

۲ـ توزیع کارت ورودی بجلسه امتحان و راهنمای مسابقه ورودی‌طبق برنامه زیر در محل دانشگاه تهران انجام خواهد گرفت.

کسانیکه نام خانوادگی آنها بالف تاس‌شروع میشود ساعت۱۲ـ۸روز چهارشنبه ۲۵ مردادماه۱۳۵۱

کسانیکه نام خانوادگی آنها با شرتای شروع میشود ساعت ۱۸ـ۱۴روز چهارشنبه ۲۵مرداد ماه ۱۳۵۱

کارت ورود بجلسه امتحان فقط به‌خود داوطلب آنهم باارائه شناسنامه‌عکس‌دار ویا گواهینامه رانندگی و یاکارنامه عکس‌دار و یا مدرک قبولی‌ششم متوسطه که عکس‌دار بوده باشد داده خواهد شد.

۳ـ امتحان مسابقه ورودی ساعت۹ صبح روز پنجشنبه ۲۶ مردادماه ۱۳۵۱ درمحل دانشگاه تهران انجام خواهد گرفت . داوطلبان با دردست داشتن کارت ورودی ساعت هشت صبح روزمذکور در دانشگاه تهران حاضر باشند . (دویست نفر دانشجو دراین ترم پذیرفته خواهد شد).

سایر اطلاعات مربوط به ادامه تحصیل و طی دوره لیسانس درمدرسه‌عالی بیمه تهران

۱ـ پذیرفته شدگان مسابقه ورودی مدرسه عالی بیمه تهران فقط‌در صورتی میتوانند دراین مدرسه ثبت‌نام وادامه تحصیل دهند که ثبت نام آنها از نظر قوانین و مقررات وظیفه عمومی بلامانع باشد.

۲ـ قبولشدگان‌این‌دوره‌از مسابقه ورودی چنانچه طبق مقررات در آغاز سال تحصیلی ۵۲ـ۱۳۵۱ ثبت نام ننمایند و مشغول تحصیل نگردند ، نتیجه قبولی آنان کان‌لم‌یکن تلقی گردیده ،برای دوره بعدی معتبر نخواهدبود.

۳ـ شهریه دانشجویان سالانه چهل هزار ریال‌است که دانشجویان باید بهنگام ثبت‌نام یکجا برداخت نمایند.

۴ـ مدرسه عالی بیمه تهران جهت تامین مسکن دانشجویان تعهدی نمی‌سپارد.

۵ـ برنامه وساعات درس دانشجویان در هر ساعتی که امکان پذیرباشد از طرف مدرسه تعیین خواهد شد.

مدرسه عالی بیمه تهران

فوتبال

منتخب ایران

«منتخب ازافراد تیم اردوی المپیک ایران»

درمقابل

پلیس تایلند

«باترکیبی ازیاران تیم ملی تایلند»

استادیوم امجدیه

چهارشنبه ۴ مردادماه ساعت ۷ بعدازظهر

جمعه ۶ مردادماه ساعت ۶ بعدازظهر

قیمت بلیط:

شمال‌وجنوب وروبروی جایگاه ۳۰ ریال

طرفین جایگاه ۱۰۰ ریال

زیرجایگاه ۱۵۰ ریال

محل فروش:

کیشه‌های امجدیه

چهارشنبه‌ازساعت ۱ بعدازظهر

جمعه ازساعت ۹ صبح

درمحافل فرهنگی

بازدید

رضائیه : ۲۵تن از مربیان سازمان جوانان شیرو خورشیدسرخ رضائیه برای بازدیدازپیشرفت های آبادانی عازم سردشت ، پیرانشهر و مهاباد شدند . این عده از تاسیسات سدشاپور اول،مهاباد نیز ، دیدن‌نمودند.

مرحله دوم قانون

تبریز : هفتاد نفر لیسانسیه در تبریز از مزایای مرحله دوم قانون استخدام کشوری استفاده نمیکنند و باگذشت بیش‌از هفت ماه هنوز این مرحله از قانون مشمول آنان نشده است .

این عده دارای مدرک لیسانس در رشته های تاریخ، جغرافیا و زبان فرانسه میباشند و در دبیرستان های‌تبریز، نیازی بوجود آنان نیست . آنان یاباید به شهرستان ها انتقال یابند و یاآنقدر منتظر بمانند تانوبت‌تدریسشان‌در دبیرستان های تبریز فرارسد.

تغییر کتب دانشسرای مقدماتی

تبریز : کلیه کتابهای درسی دانشسرا های‌مقدماتی و مراکز تربیت معلم کشور از سال تحصیلی آینده‌عوض میشودو بجای آنها کتب جدیدی براساس برنامه های جدید آموزشی کشور تالیف میگردد .

آقای بزرگ‌نیا ، یکی از مولفین کتب شیمی جدید دانشسراهای مقدماتی کشور در سمینار دبیران علوم تجربی کشور در تبریز گفت:

کتب فعلی مطابق نیاز های آموزشی کشور نیست، مثلا در کلاسهای سه ساله ابتدائی درسی بنام علوم وجود نداشت ، در حالیکه از ضروریات است که طفل ۷ـ۸ساله از آنچه که در اطرافش میگذرد مطلع گردد. این کتب بانظر دبیران دانشسرا های مقدماتی کشور تعویض و چاپ خواهدشد.

استخدام پزشک برای منطقه خوزستان

سازمان بیمه های‌اجتماعی‌برای خدمت دربیمارستان۲۵ شهریور این سازمان در آبادان یکنفر پزشک متخصص بیماریهای زنان ویکنفر پزشک‌متخصص کودکان وبرای‌بیمارستان کوروش کبیر اهواز نیاز به یکنفر پزشک متخصص‌بیهوشی‌دارد .داوطلبان میتوانند برای آگاهی ازشرایط استخدام باداره کل کارگزینی سازمان در خیابان آیزنهاور مراجعه نمایند.

سازمان بیمه های اجتماعی

۱ـ۲ آ ـ ۲۹۰۵۴

موتوسیکلت سوارها پول خرج نمی کنند

بابلسر ـ ساحل بابلسر، چند روزی است که جولانگاه موتوسیکلت سواران شده است و روزی نیست که دهها موتوسیکلت سوار، به این ساحل هجوم نیاورند و روی ساحل ماسه‌ای، با صدا های عجیب و غریب موتوسیکلت‌شان، به اینسو و آنسو نروند ...

هجوم موتوسیکلت سواران، از روزی آغاز شد که راه اصلی دریا بروی اتومبیلهائی که می‌خواهند در ساحل بابلسر توقف کنند، بسته شد. مسئولین امر می‌گویند: با جلوگیری از ورود اتومبیل ها به ساحل، امنیت کسانی که در دریا شنا می کنند یا در ساحل مشغول استراحت هستند، تامین شده است.

ولی آیا با جولان این موتوسیکلت‌ها، مردم کاملا ازامن و آمان برخوردارند؟ پلاژداران بابلسر هم از بسته شدن راه اصلی دریا بروی اتومبیل ها ناراحت هستند و می گویند:

ـ موتوسیکلت سواران پول خرج کن نیستند و دل‌شان نمی‌خواهد دست توی جیب‌شان بکنند، درحالیکه اتومبیل ـ سوار ها.. افسوس. یاد آن روزها بخیر! این موتوسیکلت‌سوار ها حتی به اندازه الاغ سوارهای ساحلی هم به ما نفع نمی رسانند!.. و توجه داشته باشید که چند شب پیش در روزنامه خبر دادیم که به تازگی به خاطر ممنوعیت ورود اتومبیل به ساحل بابلسر، دراین حوالی الاغ هم ارج و قرب گذشته خود را بازیافته و بصورت یکی از بهترین وسایل نقلیه درآمده است!

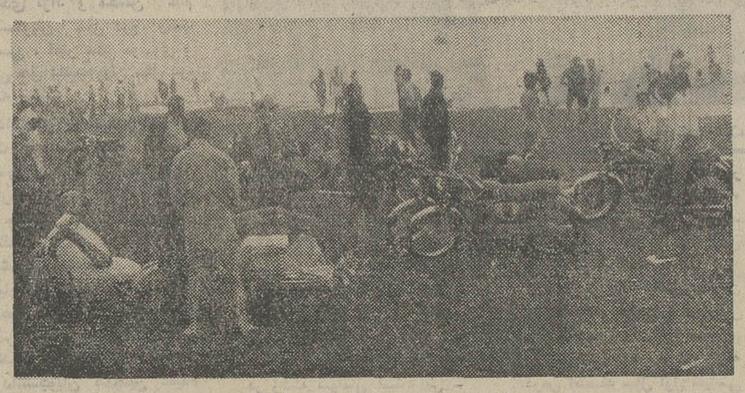

شهرهای خبرساز جهان

شیر همان شیر بود گرچه به زنجیر بود

دس‌مونیس ـ در یک باغ‌وحش در شهر دس‌مونیس، که مخصوص استفاده خردسالان است، عده‌ای سارق دست به سرقت چند حیوان رام و تربیت شده زدند. این سارقین که نیمه شب وارد باغ وحش شده بودند، به‌این علت که باغ وحش مزبور شب‌ها محافظ ندارد، به‌آسانی توانستند سرقت خود را انجام دهند و فرار کنند. آنها پس از ربودن یک‌عقاب تربیت شده و چند آهو، و باز گذاردن در قفس یک بز کوهی که موجب فرار بز از باغ‌وحش شد، پابه‌فرار گذاشتند.

مدیر باغ‌وحش، پس از اطلاع از جریان گفت که‌متاسفانه بعلت نداشتن بودجه کافی نمیتواند مامور محافظی، برای حفاظت ونگهبانی قفس‌ها در شب، استخدام کند.

اما وی روز بعد، فکر جالبی را بمرحله اجرا درآورد تا دیگر کسی جرات نکند در شب قدم به‌باغ وحش مزبور بگذارد. مدیر باغ وحش یک شیررام شده و دست‌آموز را که برای‌تهیه صحنه‌های فیلم و کشتی‌گرفتن با هنرپیشه تربیت شده است، مامور حفاظت از باغ‌وحش کرد. او این شیر را از ساعت ۸ شب تاه بامداد که مامورین باغ وحش سرکارشان می‌آیند در باغ وحش رها می‌کند. شیر مزبور بعلت آنکه برای کشتی گرفتن با آدمها تربیت شده، نه از پنجه‌های خود ونه از دندان‌هایش برای مقابله باآدمها استفاده نمی‌کند، ولی با اینهمه دیگر هیچ دزدی جرات این را که قدم به‌این باغ‌وحش بگذارد، وشیر نگهبان را بیازماید، ندارد. زیرا حالادیگردر شهر دس‌مونیس همه میدانند که یک شیر هرشب تاصبح، آرام و پرقدرت وباغرور، میان قفس‌ها گردش می‌کند و پاس میدهد.

واقعا راست گفته‌اند که: شیرهمان شیربود ـ گرچه بزنجیر بود!

عکس، مدیر باغ وحش را در لحظه‌ای نشان میدهدکه مشغول آزاد کردن شیر برای پاس شبانه است.

حاشیه پرداز

هانی خرسندی

من یک خرهستم!

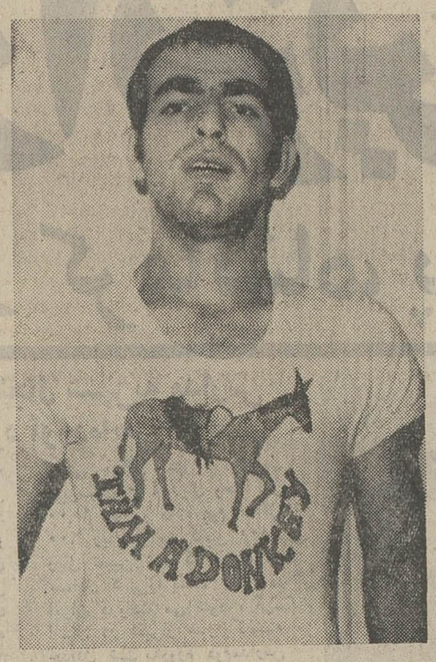

شاید شما به این آقای جوان بخندیدکه‌روی پیراهنش عکس یک راس الاغ نقش بسته و زیرش به انگلیسی نوشته «من یک الاغ هستم». اما باور بفرمائید که اگر چنین پیراهنی گیر حاشیه پرداز هم بیفتد بلافاصله از آن استفاده‌خواهد کرد. زیرا دنیای متمدن امروز نشان داده که دیگر «خریت» در انحصار یک عده خاص نیست.

یک موقعی بود که خریت تیول یک عده بود. حتی در بعضی‌خانواده هاخریت موروثی بود اما امروز خوشبختانه‌چنین نیست. اکنون هر آدمی درهر گوشه دنیا با نهایت آزادی می تواند ادعای خریت بکند. یا خودش را به خریت بزند. و هیچ قدرتی هم‌نمی تواند جلوی اورا بگیرد. حتی سازمان ملل متحد.

خریت در پیراهن نیست همانطورکه آدمیت هم در لباس نیست بنابراین هیچکس نمی‌تواند اتهامی به آقای «امیرخاقانی» جوان متبکر شمیرانی وارد کند. چرا که او دنیا را به لب پرتگاه انهدام نبرده. اوازخریت‌فقط پیراهنش را دارد. در حالیکه خیلی ها هستند که از خریت همه‌چیزش را دارند، جز پیراهنش.

من خر های بسیاری را می شناسم‌که برای آدم نشان دادن خود روی پالانشان عکس آدم می کشند و زیرش می‌نویسند: «آی. ام. آدم» اما فقط چندروزی میتوانند خریت خود را زیر پالان خود مخفی کنند.

این عکس را آقای محمد حسین شعبانی‌ازشمیران‌مخابره کرده‌اند و نوشته‌اند آقای امیر خاقانی از جوانان نیک‌شمیران است و لابد چون جوان نیکی بوده و از دست آدم ها و آدمیت ها بستوه آمده، این پیراهن را به تن کرده که کسی کاری به کارش نداشته باشد. ولی می بینیدکه قضیه برعکس شده ونقشه‌اش نقش‌برآب گردیده و قبل‌ازهمه‌خبرنگاروعکاس‌روزنامه بسراغش رفته‌اند. حالا هم گذارش به دباغخانه حاشیه پرداز افتاده. واقعا که چقدر ما آدم ها مزاحم هستیم.

و در خاتمه خوشا به سعادت کسانی مبتکراینگونه پیراهن ها که چه مشتری زیادی خواهد داشت (البته اگر الاغ ها اعتراض نکنند)

دلسوزی انجمن‌شهر به حال خبرنگاران!!

شیراز ـ اخیرا انجمن‌شهر شیراز، با توجه به اینکه بیش از یکی دو ماه دیگر به پایان عمرش باقی نمانده است، به فکر خبرنگاران افتادو در سالن انجمن برای آنهالژ مخصوصی در نظر گرفت!

تاکنون در جلسات علنی‌انجمن شهر شیراز، چنانچه خبرنگاری نیم ساعت زودتر از وقت مقرر نمی رسید، جا برای نشستن او وجود نداشت.

راوی به خبرنگاراطلاعات‌در شیراز گفت: خانم ناهیدحکیمی رئیس فعلی انجمن شهر، که بار ها از این وضع ناراحت شده بالاخره دلش به حال خبرنگاران سوخت ودستورداد برایشان لژ مخصوص در نظر بگیرند! که این لژ هم عبارت از یک میل بزرگ است!!

گویا انجمن شهر شیراز در میان سایر انجمن های شهر شهرستان ها، اولین انجمنی است که برای خبرنگاران لژ مخصوص در نظر گرفته است و انشاءاله که سایر انجمن ها نیز تا عمرشان پایان نیافته، به این انجمن تاسی جویندویادگار نیکی از خود بیادگار گذارند!

در عکس از راست به چپ بترتیب: منوچهر فتحی نژاد (خبرنگار اطلاعات)وخبرنگاران دیده میشوند.

در مشهد خلوت پارکومتر نصب کردند!

مشهد ـ در چند روز اخیر، نصب یکصد دستگاه پارکو متر در خیابان‌های پهلوی، نادری وسعدی مشهد و اطراف فلکه‌آستان قدس رضوی انجام شد.

بیش از این، تعداد ۲۵ دستگاه پارکومتر در خیابان های مشهد نصب شده بود که تازه بهمین تعداد کم هم، کسی التفاتی‌نشان نمی داد، و حالا معلوم نیست‌چرا یکصد دستگاه پارکو متر دیگر، به تعداد قبلی افزوده‌اند!

موضوع جالب اینکه پارکومتر در تهران، نه تنها دردی را درمان نکرد، بلکه حتی مشکلی هم بر مشکلات پیشین افزود و نارضائی های افزون تری به بار آورد. با این حساب دیگر گمان نمی رفت مسئولان امر نصب این دستگاه را که نوعی دهن کجی به ترافیک متراکم‌تهران بود، درشهرهای‌دیگر هم آزمایش کنند، حتی اگر آن شهر ها، دارای ترافیک متراکمی باشند.

ولی حالا آمده‌اند و این آزمایش را که در شهر های شلوغ هم بی ثمر است، در مشهد تکرارکرده‌اند که از لحاظ ترافیک از خلوت‌ترین شهر ها است بطوریکه در شلوغ ترین خیابان آنهم که خیابان پهلوی است، در نامناسب ترین ساعات روز، بازوضع ترافیک آرام و رضایتبخش است و برای پارک اتومبیل ها فضای خالی باندازه کافی وجود دارد

اهالی مشهد می گویند:

ـ گویا بهر حال قصد مسئولان امور این است که بگویند درشهر مشهد همدست به اقداماتی‌زده‌ایم!

دروازه قرآن یزد، تکمیل میشود

یزد ـ با صرف هزینه‌ای معادل سه میلیون ریال ساختمان دروازه قرآن یزد تکمیل خواهد شد.

این هزینه‌ازطرف صاحبان اراضی اطراف دروازه قرآن یزد تامین میشود.

در جلسه‌ای که با حضور فرماندار کل یزد، شهردار و چند تن از مسئولان‌اداری یزد تشکیل‌شد موضوع‌تکمیل ساختمان دروازه قرآن یزد مورد بحث و تبادل نظر قرار گرفت.

در این جلسه رئیس هیات امنای دروازه قرآن یزد، گزارشی پیرامون ساختمان این دروازه باطلاع حضار رسانید. سپس مذاکراتی‌در زمینه تامین‌بودجه برای اتمام ساختمان مزبور بعمل آمد و چند تن از صاحبان اراضی اطراف دروازه‌قرآن یزد قبول کردندکه‌هزینه‌تکمیل‌ساختمان دروازه را از طریق فروش اراضی مربوطه تامین کنند.

در گوشه و کنار ایران

خودکشی بخاطر سردرد!

اصفهان ـ اکبرمحرکپور، ۱۶ ساله ساکن خیابان زینبیه اصفهان، بخاطر ابتلا به سردرد، دست بخودکشی‌زد!

اکبر که از مدتها پیش دچار سردرد شدیدی بود سرانجام تاب‌تحمل این درد را نیاورد وبا خوردن ۸۵ قرص خواب‌آور دست بخودکشی زد!

پدر ومادر اکبر متوجه وخامت حال او شدند و وی را به‌بیمارستان انتقال دادند. باین ترتیب اکبر از مرگ نجات مشخص نیست واز این‌رونیز مردم در بلاتکلیفی بسر می‌برند و هرکس هرمبلغ که میتواند از آنها میگیرد.

شیرها را شبانه جمع کردند!

شهرری ـ سازمان آب شهرری، اخیرا هشت‌شیرفشاری را که در نقاط مختلف شهرری قرار داشت، برداشته‌است!

اهالی محلاتی که این‌شیرهای فشاری‌در آنها قرارداشت، صبح که از خواب برخاستند، اثری از شیرها ندیدند ومتوجه شدند که سازمان آب شبانه و بطور پنهانی اقدام به‌این کار کرده است!

علاوه‌برآنکه برداشتن این شیرها باعث ناراحتی اهالی و کسبه محلات مزبور شده است، زائران شاه‌عبدالعظیم«ع» نیز که‌در این فصل گرمابه شهرری روی می‌آورند، باکمبود آب آشامیدنی مواجه میشوند ولیوان بدست، دربدر بدنبال آب آشامیدنی میگردند!

بیماران روانی جاده‌ها را قرق کرده‌اند!

شهر ری ـ جاده های اصلی اطراف شهر ری، شبها در قرق بیماران روانی است که غالب آنها از بیمارستان روانی رازی فرار کرده‌اند و در معابر وخیابان های شهرری پراکنده‌شده‌اند!

ماموران کلانتری شهر ری چند تن از بیماران را که آزادانه‌مشغول گشت و گذار بودند، به بیمارستان‌روانی رازی تحویل دادند، ولی عده‌ای از این بیماران که‌در حوزه ماموریت‌کلانتری شهر ری نیستند، برای رانندگان وعابرین مزاحمت هائی‌فراهم کرده‌اند و غالبا حوادث ناگواری ببار آورده‌اند.

این وضع تا وقتی که برای آنها فکری اساسی نشده باشد، ادامه خواهد داشت.

شهر بی مرده شوی!

جهرم ـ تنها غسالخانه مدرن جهرم که ساختمان آنها هزینه گزافی پایان یافته است، غسال وگورکن ووسائل کفن و دفن ندارد. علاوه براین غسالخانه دیگری در جهرم وجود دارد که آن هم از این مزایا برخوردار نیست.

یکی از صاحبنظران شهری جهرم در این مورد گفت:

ـ اگر در جهرم کسی بمیرد، صاحبان مرده پس ازانتقال جسد به‌غسالخانه، بایدبشهر برگردندودربدر بدنبال مرده‌شوی وقبرکن بروند و آنها را باالتماس به غسالخانه بیاورند. این وضع مردم را به‌عذاب‌آورده است، واینروزها کسانیکه یکی از نزدیکان‌شان میمیرد عزا می‌گیرند که چگونه مرده‌شوی پیدا کنند!

این شخص افزود:

ـ علاوه‌براین، هزینه کفن و دفن اموات در این شهر

آگهی دعوت بمصاحبه داوطلبان کارآموزی قضائی

پیرو آگهی شماره ۹۴۵۹ر۴ـ ۲۳ر۲ر۱۳۵۱ بدینوسیله باطلاع لیسانسیه های رشته قضائی دانشکده حقوق که جهت شرکت در امتحان و مسابقه ورودی دوره کارآموزی قضائی ثبت‌نام نموده‌اند میرساند که مصاحبه موضوع ماده چهار آئین‌نامه اجرائی قانون راجع باستخدام قضات و شرایط کارآموزی مصوب ۲۷ر۱۲ر۴۷ از تاریخ شنبه ۷ر۵ر۱۳۵۱ انجام خواهد شد. مقتضی‌است داوطلبان مزبور در ساعت ۸ صبح روز شنبه ۷ر۵ر۱۳۵۱ باداره کارگزینی وزارت دادگستری مراجعه نمایند. از داوطلبانی که تا تاریخ‌مذکور مدارک استخدامی خود را تکمیل ننمایند مصاحبه بعمل نخواهد آمد.

۱ـ۳ ۱ـ۲۹۰۰۲ م الف ۶۶۴۷

وزارت دادگستری

آگهی استخدام داوطلب دوشیزه

شهربانی کل کشور بمنظور تکمیل کادر انتظامی تعدادی داوطلب نسوان با شرایط زیر میپذیرد:

الف ـ شرایط ورود

۱ـ تابعیت دولت شاهنشاهی ایران
۲ـ متدین به یکی از ادیان‌رسمی
۳ـ دارا بودن حداقل گواهینامه سوم متوسطه
۴ـ حداقل سن (۱۷) سال وحداکثر۲۸سال تمام
۵ـ حداقل قد ۱۵۶ سانتیمتر
۶ـ داشتن بنیه قوی و تندرستی کامل‌و تناسب اندام و توانائی برای انجام کاری که بمنظور آن استخدام میشوند
۷ـ مبتلا نبودن به بیماریهای روانی
۸ـ عدم محکومیت به جنایت و جنحه هائی که به موجب قوانین جزائی مستلزم محرومیت ازخدمت دولت میگردد
۹ـ عدم اعتیاد به مواد مخدره والکل
۱۰ـ عدم معروفیت به فساد عقیده و اخلاق و داشتن حسن پیشینه
۱۱ـ تعهد ۷ سال خدمت درشهربانی کل‌کشور پس از پایان دوره آموزشگاه
۱۲ـ داوطلبان باید در بدو ورود یک نفر معرف و یک نفر ضامن معرفی و برگ تعهد را تکمیل وارائه نمایند
۱۳ـ موفقیت در آزمایشات ورودی

ب ـ مدت تحصیل و امتیازات

۱ـ مدت تحصیل در آموزشگاه سرپاسبانی یک سال تمام از تاریخ شروع دوره خواهد بود
۲ـ دوره آموزشگاه دانش آموزان شبانه روزی بوده وکلیه هزینه آنها از قبیل خوراک و پوشاک و مسکن به عهده شهربانی خواهد بود.
۳ـ بداوطلبان از بدو ورود به آموزشگاه تازمان فراغت از تحصیل ماهیانه (۱۲۵۰) ریال به عنوان کمک هزینه تحصیلی داده خواهد شد.
۴ـ دانش آموزان پس از خاتمه دوره‌آموزشگاه و موفقیت در آزمایشات مربوطه به درجه‌سرپاسبان دومی با ۵۷۵۰ ریال حقوق نایل میگردند و ترفیعات بعدی آنان برابر قانون استخدام نیرو های مسلح شاهنشاهی خواهد بود.

مدارک لازم برای ثبت‌نام:

داوطلبان برای ثبت نام میتوانند همه روزه به‌استثنای ایام تعطیل تا آخر وقت اداری با دردست داشتن مدارک زیر جهت ثبت نام به دانشگاه پلیس مراجعه نمایند.

۱ـ عین گواهینامه سوم متوسطه
۲ـ عین شناسنامه عکس دار
۳ـ شانزده قطعه عکس ۴×۳
۴ـ تقاضای کتبی بامضای داوطلب

م الف ۶۵۶۰ شهربانی کل کشور

بیمه کارگران مؤسسات تهیه و توزیع گاز

در اجرای ماده ۵ قانون بیمه‌های اجتماعی ازتاریخ اول امرداد ماه ۱۳۵۱ کارگران موسسات تهیه و توزیع گاز در تهران ـ شمیران ـ شهرری ـ کرج ـ ورامین و گرمسار مشمول مقررات بیمه کامل ۱۸٪ (۵٪ سهم بیمه شده و ۱۳٪ سهم کارفرما) قرار گرفته‌اند. از کارفرمایان این قبیل موسسات انتظار دارد لیست و حق‌بیمه کارگران خودرا همه ماهه لغایت سی‌ام ماه بعد بشعب سازمان ارسال و جهت کسب اطلاعات بیشتر بشعب مذکور مراجعه نمایند.

بدیهی است تاریخ فوق ناظربرکارگران کارگاههائیکه قبلا بیمه شده‌اند نبوده‌وبیمه آنان کماکان ادامه‌خواهد یافت. ۱۸ر۲۹

آ ـ ۲۹۰۳۸ سازمان بیمه‌های اجتماعی

سرکار خانم مهربان پسندریاست دبیرستان روشن

وظیفه خود میدانیم که از شخص شما و سایر کارکنان دبیرستان روشن در قبولی فرزندمان تشکر نمائیم وازاینکه دبیرستان روشن در ناحیه ۳ و ۱۱ رتبه یکم را حائز گردیده صمیمانه تبریک عرض نمائیم.

آ ـ ۹۵۹۹ غفاری وبائو

هنرستان عالی موسیقی
مرکز آموزش موسیقی علمی

برای رشته های پیانو ـ ویلن ـ باله کلاسیک از کلاس چهارم ابتدائی و ساز های بادی و ویلن سل از کلاس اول متوسطه داوطلب می‌پذیرد.

در دوره ابتدائی و دوره راهنمائی دروس عمومی طبق برنامه رسمی وزارت آموزش و پرورش تدریس میشود. هنرجویان پس‌از دریافت دیپلم کامل متوسطه در رشته موسیقی میتوانند تحصیلات عالی تخصصی خود را تا اخذ دانشنامه لیسانس در دوره عالی هنرستان ادامه دهند.

نام‌نویسی روز های یکشنبه و چهارشنبه از ساعت ۸ تا ۱۲ صبح.

نشانی: چهارراه پهلوی سپه روبروی کاخ مرمر شماره ۳۳۰ تلفن ۴۲۹۶۶ م‌الف ۶۲۷۵

از گرمای تابستان نترسید کولر آزمایش هست!

پیدا کردن راه چاره برای شما که تحمل گرمای تابستان را ندارید چندان هم مشکل نیست، کافی است بدانید که آزمایش سازنده قوی‌ترین کولر آبی ایران است و تهیه و نصب آن کم‌خرج و آسان. واقعا چرا از گرمای تابستان میترسید کولر آزمایش که هست!

اینک در آغاز تابستان ۱۳۵۱ کولر آزمایش با مشخصات نوین و تکامل یافته به‌تعداد کافی در دسترس خریداران قرار دارد

باید دانست پروانه کولر آزمایش ساخت کارخانه مک‌گروادیسون امریکا است

بهمین دلیل قدرت خنک کنندگی آن ۳۰٪ از کولرهای معمولی بیشتر است

کولر آزمایش مجهز به خازن برق است و با نوسانات الکتریکی بخوبی کار میکند.

«آگهی انجمنهای نظارت بر انتخابات اتحادیه‌های صنفی پایتخت»

دراجرای ماده(۱۰) آئین نامه انتخابات اتحادیه‌های صنفی بدین وسیله به اطلاع کلیه افراد صنوف زیر که واجد شرایط رای دهنده باشند میرساند که بادردست داشتن عین پروانه کسب یا گواهی شهرداری یا کارت اطاق بازرگانی و برای تاکسی داران گواهی شرکت تعاونی تاکسی رانی تهران و برای اتوبوسداران گواهی اتحادیه اتوبوسداران و برای دارندگان تاکسی بار گواهی اداره شماره گذاری برای دادن رای در روزهای مقرر در ساعات(۸) الی ۱۲ و ۱۵ الی ۱۸ به محل های اخذ رای تعیین شده مراجعه و اعضای هیئت مدیره صنف مربوط را از بین داوطلبان واجد شرایط انتخاب نمایند

نام اتحادیه	تعداد اعضای هیئت مدیره	تاریخ اخذ رای
چاپخانه‌داران فروشندگان کاغذ ومقوا	۱۵ نفر	۵ر۵ر۵۱
نقاشان اتومبیل	۷ نفر	۶ر۵ر۵۱
مسافرخانه‌داران	۹ نفر	۷ر۵ر۵۱
فروشندگان مشمع وبرزنت و نایلون	۱۵ نفر	۸ر۵ر۵۱
فروشندگان سموم دفع آفات نباتی ولوازم باغبانی	۷ نفر	۹ر۵ر۵۱
تهیه‌کنندگان و فروشندگان مصالح سنگی و سنگبران	۱۵ نفر	۵ر۵ر۵۱
سازندگان کلیشه وگراور	۷ نفر	۶ر۵ر۵۱
تهیه‌کنندگان فتوکپی	۷ نفر	۷ر۵ر۵۱
سیرابی و پاچه و کله‌پزان	۹ نفر	۸ر۵ر۵۱
فروشندگان کباب . حلیم . آشی . فرنی . وکوفته شامی	۱۵ نفر	۹ر۵ر۵۱

محل اخذ رای دبستان ۱۷ دی
خیابان هدایت خیابان تنکابن
رئیس انجمن نظارت بر انتخابات اتحادیه های صنفی
فریدون برومند

نام اتحادیه	تعداد اعضای هیئت مدیره	تاریخ اخذ رای
تولید کنندگان یخ مصنوعی سمساران	۱۰ نفر	۵ر۵ر۵۱
وامانت‌فروشان	۷ نفر	۶ر۵ر۵۱
نقاشان ساختمان قندریزان	۱۱ نفر	۷ر۵ر۵۱
	۱۱ نفر	۸ر۵ر۵۱

محل اخذ رای دبستان هادیان
خیابان هدایت خیابان تنکابن کوچه بزرگ نیا
رئیس انجمن نظارت بر انتخابات اتحادیه های صنفی
هادی شاپوریان

نام اتحادیه	تعداد اعضای هیئت مدیره	تاریخ اخذ رای
اتوبوسداران	۱۳ نفر	۵ر۵ر۵۱
تعمیرکنندگان گلگیر ورادیاتور	۹ نفر	۶ر۵ر۵۱
فروشندگان اشیاء عتیقه و مصنوعات دستی	۷ نفر	۷ر۵ر۵۱
آب‌نبات‌ریزان	۱۰ نفر	۸ر۵ر۵۱
عطاران و سقط فروشان	۱۵ نفر	۹ر۵ر۵۱
کیوسك‌داران و صندوقداران یخ	۱۱ نفر	۱۰ر۵ر۵۱
سازنده فروشنده و فروشندگان کفشهای ماشینی و لاستیکی	۱۵ نفر	۱۱ر۵ر۵۱

محل اخذ رای اتحادیه عکاسان
خیابان هدایت درب شمالی شورایعالی اصناف
رئیس انجمن نظارت بر انتخابات اتحادیه های صنفی
علی نبئی

نام اتحادیه	تعداد اعضای هیئت مدیره	تاریخ اخذ رای
سازندگان وفروشندگان گچ‌وآهك	۱۳ نفر	۵ر۵ر۵۱
فروشندگان لوازم اتومبیل	۱۵ نفر	۶ر۵ر۵۱
صابون‌پزان	۷ نفر	۸ر۵ر۵۱

محل اخذ رای دبستان ملی نورجهان خیابان هدایت خیابان تنکابن
رئیس انجمن نظارت بر انتخابات اتحادیه های صنفی
غلامعلی فرزامیان

نام اتحادیه	تعداد اعضای هیئت مدیره	تاریخ اخذ رای
سازنده فروشنده و فروشندگان مصنوعات پلاستیك و نایلون	۱۳ نفر	۵ر۵ر۵۱
کرایه دهندگان ظروف و لوازم پذیرائی	۷ نفر	۷ر۵ر۵۱
محل اخذ رای دبستان ایرانشهر خیابان هدایت ـ خیابان خیام		
بنکداران پارچه	۱۵ نفر	۱۰ر۵ر۵۱
بنکداران مواد غذائی	۱۵ نفر	۱۱ر۵ر۵۱

محل اخذ رای دبستان حافظ
انتهای بازار کفاشان
رئیس انجمن نظارت بر انتخابات اتحادیه های صنفی
احمد حجت

نام اتحادیه	تعداد اعضای هیئت مدیره	تاریخ اخذ رای
فروشندگان و تعمیرکنندگان ساعت و طلا و جواهر و نقره	۱۵ نفر	۵ر۵ر۵۱
فروشندگان میوه و سبزی	۱۵ نفر	۶ر۵ر۵۱
دارندگان تاکسی بار	۷ نفر	۷ر۵ر۵۱
دارندگان مؤسسات حمل و نقل (باربری)	۱۱ نفر	۸ر۵ر۵۱
تاکسی‌داران	۱۵ نفر	۹ر۵ر۵۱
خواربار فروشان	۱۵ نفر	۱۰ر۵ر۵۱
گرمابه‌داران	۱۵ نفر	۱۱ر۵ر۵۱

محل اخذ رای گلخانه پارک شهر
رئیس انجمن نظارت بر انتخابات اتحادیه های صنفی
عبدالحمید اردلان

محل اخذ رای اتحادیه میوه فروشان
خیابان هدایت جنب شورایعالی اصناف
رئیس انجمن نظارت بر انتخابات اتحادیه های صنفی
جلیل ناصح

اعتراض «بدوزوبپوشها» :

از: فردوس قربانی

دستهای پینه بسته ما گواه کارگر بودن ما است

گروهی از حجره‌داران بازار کفاشها هنگام گفتگو با خبرنگار اطلاعات

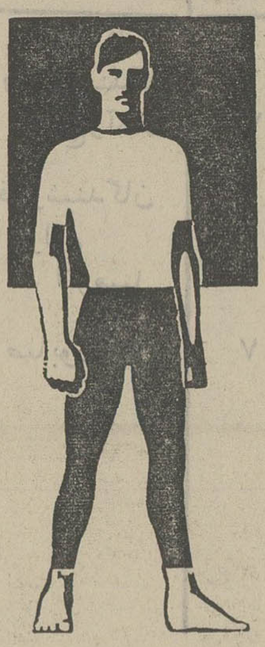

پانزده نفر از پیشکاران و حجره‌داران «بدوز و بپوش» کفاشی های منطقه‌بازار تهران، بنمایندگی از طرف یکهزار نفر ازحجره‌داران درشعبه اطلاعات خیابان مولوی حضور یافتند و نسبت به اقداماتی که سازمان بیمه های اجتماعی کارگران نسبت به‌آنان‌روا داشته‌اعتراض کردند .

سرمایه نداریم

آقای محمد جعفری یکی از حجره‌داران گفت :«از هنگامی که کارخانه های بزرگ کفش دوزی احداث‌شده، استادکاران ما که صاحب فروشگاه ها هستند ، دیگر کارگر نگهداری نمی کنند و کفش دوخته و حاضر می خرند و میفروشند . ما که قریب به هزار نفر هستیم و عمری در این کار صرف کرده‌ایم تا پیشکارشده‌ایم ،حالا چندین سال است که اجبارادر سرا های متروک و یا درکوچه پس‌کوچه هادکانی گرفته‌و چند نفر را هم دور خودمان جمع کرده‌ایم و در شرایط بسیار نامساعد و طاقت‌فرسا ،باروزی ۱۶ ساعت کار و مقداری چرم و مواد اولیه که روزانه ازبازار تهیه می کنیم ، کفش می‌سازیم و به مغازه داران می فروشیم و درآمد حاصله را بطور مساوی بین خودمان تقسیم میکنیم .در مواقعی هم‌که‌بازار کساد است، کفش های‌دوخته‌شده راارزانتر عرضه می کنیم .اکنون سازمان بیمه های اجتماعی کارگران‌به حجره های ما مراجعه کرده و ما را عوضی بجای کارفرما شناخته و تحت فشار قرارداده است که باید کارگران خود را بیمه کنید . در صورتی که سرمایه ما که از چندین قالب کفش و ابزار کار تشکیل شده است ، جمعا ۴۰۰ تومان‌هم ارزش ندارد !»

دست‌های پینه‌بسته

آقایان احمد مجیدی ،محمد ماسولی ، ناصر فرزانه ،محمد جعفری ، رحیم رزازی‌فرد ، یوسف جاویدان ، فرامرز عرب‌اسدی ، علی‌طلوعی ،جعفر ناصری ، کریم بختیاری و فرخ اسکندری نمایندگان‌حجره‌داران درحالی که کف دست های پینه‌بسته خود را نشان میدادند گفتند :

ـ «ملاحظه کنید ! ما هریک ۱۵ الی ۲۰ سال است که کارگریم و کفش می دوزیم و حالا سازمان بیمه‌های اجتماعی کارگران، ما راکارفرما شناخته و برای هریک از ما که متجاوز از یکهزار نفریم ، بین ۳ تا ۹ هزار تومان حق بیمه کارگری مطالبه میکند .» سه تن از حجره‌داران ضمن ارائه برگ اجرا گفتند : «ملاحظه کنید سازمان بیمه های اجتماعی حق بیمه مطالبه شده را به اجرا گذاشته است در حالی که ما نه‌تنها قادر نیستیم مخارج ۶تا۷ نفر عائله خود را تامین کنیم ، بلکه اجاره حجره هایمان راهم که هرکدام ۳۰ الی ۴۰ تومان است ، چند ماه به عقب انداخته‌ایم و قادر به پرداخت اجاره بهای آنها نیستیم !»

«ما از بیکاری به این شغل روی آورده‌ایم تابتوانیم مخارج عائله خود را تامین کنیم ، بنابر این ما از وزیر کار و امور اجتماعی و رئیس سازمان بیمه های اجتماعی کارگران میخواهیم و تقاضا داریم که شخصا به محل کار ما بیایند و پس‌از مشاهده کار و میزان درآمد ما ، معلوم کنند که کارفرما هستیم یا کارگر ؟»

در محافل کارگری

آموزش مسائل کارگری

دوره آموزش مسائل کار و تامین اجتماعی‌کرمانشاه طی مراسمی بوسیله استاندار کرمانشاهان در سالن جمعیت شیرو خورشید سرخ کرمانشاه گشایش یافت .

استاندار کرمانشاهان در این مراسم مسائل‌کارگری را از نقطه نظر کار و امور اجتماعی مورد بررسی قرارداد و خاطرنشان کرد که بزودی آموزشگاه حرفه‌ای کارگران نیز در کرمانشاه گشایش خواهد یافت .

ملاقات با معاون وزارت کار

نمایندگان فدراسیون بین‌المللی کارگران صنایع‌نفت و پتروشیمی که قائم‌مقام دبیرکل فدراسیون مذکور در کشور های ایتالیا ترکیه و لبنان میباشند و برای تبادل اطلاعات با سازمان های کارگران صنعت نفت و پتروشیمی به ایران آمده‌اند با آقای مهندس بهنام معاون فنی‌وزارت کار و امور اجتماعی ملاقات کردند .

توزیع گواهی‌نامه

با حضور مدیرکل باسواد کردن کارگران‌کارشناس مسئول برنامه ریزی و معلم پیکار بابیسوادی گواهی‌نامه های دوره دوم کلاس پیکار با بیسوادی ۱۷ نفر از سواد آموزان کارخانه کاترپیلار توزیع شد .

ساختمان مرکزی تعلیمات حرفه‌ای

اولین کلنگ ساختمان مرکز تعلیمات حرفه‌ای‌وزارت کار و امور اجتماعی در تبریز بوسیله استاندار این استان به زمین زده شد .

این مرکز که در زمینی بمساحت ۷۵ هزار مترمربع و زیربنای ۱۳۳۸۰ متر مربع بنا خواهد شد گنجایش پذیرش حدود ۵۰۰ نفر کارآموز برای رشته های برق و مکانیک دارد .

هزینه ساختمان تاسیسات تجهیزات ماشین‌آلات آموزشی و وسائل مورد نیاز در حدود ۲۰۰ میلیون‌ریال میشود که از محل اعتبارات عمرانی برنامه چهارم تامین میگردد .

افتتاح کلاس پیکار با بیسوادی

با جلب همکاری کارگران و کارفرمایان کلاس پیکار بابیسوادی کارگران کارخانه قند فسا تشکیل گردید . در این کلاس ۲۵ نفر از کارگران مشغول سواد آموزی شده‌اند .

فهرست کارگاههای مشمول قانون سهیم شدن کارگران درسود ویژه

درصفحه کارگری هفته گذشته قسمتی از فهرست کارگاههائی را که کارگران آن‌ها مشمول سهیم کردن کارگران در منافع کارگاههای صنعتی و تولیدی کشور شده‌اند به اطلاع کارگران عزیز رساندیم .

اینك مشخصات آن دسته از کارگاههای صنایع غذائی که کارگران آن‌ها مشمول این قانون میشونددرج می گردد .

صنایع غذائی

کنسروسازی(اعم‌از گوشت ، سبزی و میوه و ...) کمپوت‌سازی، کالباس و سوسیس‌سازی .

تهیه‌فرآورده‌های شیر و لبنات (روغن‌حیوانی، کره و پنیر و ماست ، شیر پاستوریزه ، شیرخشك ، بستنی شیرهای مخلوط) .

تهیه روغن‌نباتی ، خشکبار ، ادویه غذائی ،آب‌میوه سازی ، برنج کوبی (موتوری) تصفیه و گرد کردن‌نمك، چایسازی ، ایجوسازی ، تهیه مشروبات الکلی و غیر الکلی (اعم‌از گازدار و بدون گاز) .

آردسازی ، مجهز به‌نیروی محرکه برقی وموتوری و حداقل ده‌نفر کارگر آردسازی .

نان‌پزی (موتوری) تهیه رشته‌فرنگی و ماکارونی (خمیر های غذائی بطورکلی) مجهز به نیروی محرکه برقی و موتوری و حداقل ۲۰ نفر کارگر .

ماکارونی سازی ، مجهز به نیروی محرکه برقی یا موتوری باهرقدر تعداد کارگر .

شیرینی و بیسکویت‌سازی ، قندسازی ، تصفیه قند ، قندریزی مجهز به نیروی محرکه‌برقی و موتوری‌و حداقل ۲۰نفر کارگر .

شیرینی و بیسکویت‌سازی ، منوط بداشتن ده‌نفر کارگر بدون احتساب فروشندگان مغازه .

کارگاههای قندریزی ، قندسازی ، تصفیه قند ، شکلات سازی ، مجهز به نیروی محرکه برقی‌یاموتوری و حداقل ۷ نفر کارگر .

قندریزی . باحذف ضابطه تعداد کارگر .

آدامس‌سازی ، آب‌نبات‌سازی ، مجهز به نیروی محرکه برقی و موتوری و حداقل ۲۰ نفر کارگر .

یخ‌سازی ماشینی . مشروط براینکه محصول ۲۴ ساعت کار در فصل کار کمتراز ۲۰ نفر کارگرنباشد.

کلیه کارگاههای سازنده خوراك دام و طیور . مجهز به قوه محرکه موتوری و یابرقی و حداقل ۱۰ نفر کارگر .

کلیه کارگاههای تهیه نشاسته و گلوکز .مجهز به قوه محرك موتوری ویابرقی و حداقل ۱۰نفر کارگر.

سینما تخت جمشید
نمایش دهنده بهترین فیلمهای‌سال
از فردا صبح
کت‌لو رنگی
پول‌برینر ـ دالیالاوی

مجله دنیای ورزش شنبه منتشر میشود

بانك فرزندان من

ب.ب.بانك

«بانك بیمهٔ بازرگانان»

شما باید، دربانکی برای فرزندان خود حساب داشته باشید که بتوانید درهمه حال روی آن حساب کنید وفرزندان خود راآنچنان ازخدمات ومزایای آن بهره‌مند سازید که با اطمینان بگوئید :

«بانك فرزندان من»

بانك بیمه بازرگانان، با اجرای برنامه آموزشی ، گام تازه‌ای در راه تأمین آینده فرزندان شما برداشته است . این برنامه ،که با نظر روانشناسان و متخصصین تعلیم و تربیت تهیه و اجرا میشود، امکانات بانکی وسیع وسودمندی فراهم میسازد تا فرزندان شما با اصول اقتصاد وبرنامه ریزی آشنا شوند و زیر بنای خوشبختی وآینده خود را استوار کنند.

- براساس برنامه آموزشی، «ب . ب . بانك» نام اختصاری بانك بیمه بازرگانان برای کودکان ونوجوانان انتخاب شده تا یادگیری آن برای فرزندان شما بآسانی امکان پذیر باشد .
- ب . ب . بانك ، قلك رایگان به فرزندان شما هدیه میکند .
- ب . ب . بانك ، برنامه استفاده ازقلك را مجاناً در دراختیارشما وفرزندانتان میگذارد.
- ب . ب . بانك با برنامه‌های آموزشی جدید به فرزندان شما امکان میدهد شخصاً پس‌انداز کنند و وسایل دلخواه خود را ازمحل پس‌انداز خود خریداری کنند وبدین ترتیب با ارزش پول و مزایای پس انداز عملا آشنا شوند.
- ب . ب . بانك با اجرای برنامهٔ آموزشی آیندهٔ فرزندان‌شما را برپایهٔ منطق، مآل‌اندیشی وبرنامه ریزی اقتصادی بنا می‌نهد وازکودکان امروز، زنان ومردان موفق اقتصادی فردا را میسازد .
- ب. ب. بانك، فرزندان شما را ازمزایای فوق‌العاده حساب پس انداز وحساب سپرده ثابت بهره‌مند میسازد .

در«ب . ب . بانك»، برای‌فرزندانتان‌حساب‌پس‌انداز وحساب سپرده ثابت بازکنید وبا اطمینان بگوئید:

بانك فرزندان من

ب.ب.بانك

دارندگان حساب پس‌انداردربانك بیمه بازرگانان میتوانند با مراجعه به شعب بانك در سراسر کشور ، قلك ب . ب .بانك و دفترچه های راهنما رابرایگان دریافت دارند.

ایران و شمال آفریقا

● مناسبات ایران با کشورهای شمال آفریقا در آستانه تحولات جدیدی قرار گرفته . با آن که جز یکی‌دو ژست‌سیاسی شواهد دیگری برای این‌نتیجه‌گیری در دست‌نیست معذالک سیر حوادث و تحولات در مناسبات ایران و کشور های این منطقه از جهان چه در زمینه های سیاسی و چه‌اقتصادی نشان دهنده فرم‌یافتن قریب‌الوقوع نزدیکی بیشتر تهران با پایتخت های شمال آفریقا است . به این عوامل باید تغییرات در سیاست های داخلی کشورهای شمال آفریقا ، که تا حدود فراوانی شرایط برای پرورش روابط با تهران را فراهم آورده ، افزود . آخرین تحول مربوط به این چنین تغییراتی را باید در اوضاع داخلی لیبی وتحولات‌منجر به تقسیم قدرت در میان افراد بیشتری از رهبران شورای انقلاب آن کشور جستجو کرد . انتخاب سرگرد جلود به‌مقام نخست وزیری و تشکیل کابینه لیبی بیان کننده این واقعیت است که ترپیولی در پایان یک دوران نسبتا کوتاه جنجالی در سیاست خارجی، اینک توجه خود را بیشتر معطوف اوضاع داخلی کرده است وازسوی دیگر در تعیین خط مشی سیاست خارجی ، سرهنگ معمر القذافی دیگر به تنهائی یکه‌تازمیدان‌نخواهد بود و حداقل در این زمینه دیگر اعضای شورای انقلاب هم برای ابراز وجود فرصت خواهند داشت.

شهرت سرگرد جلود در «جنجال آفرینی» با آن که از قذافی کمتر نیست معذالک اورا بخاطر آینده‌ای که درانتظار اوست باید بیشترجدی گرفت .

مناسبات باسودان

صرف‌نظر از مصر که روابط با آن در محیط بسیار دوستانه پیش میرود ، مناسبات تهران با الجزیره با ژست سیاسی دولت الجزایر در دعوت از نماینده دولت ایران برای شرکت در جشنهای دهمین سالگرد انقلاب الجزایر و سفر قائم‌مقام وزیر خارجه به آن کشور مشمول‌تحول دلپذیری شد . سودان نیز در جای خود در این اواخر اشارات قابل احساسی به تمایل به برقراری‌تماس های نزدیکتری با تهران ابرازداشته است . ژست اخیر سیاسی سودان بخصوص در زیر بار فرفتن به‌فشار عراق و کارگزاران آن در امضای نامه کشور های عربی به شورای امنیت که درآن چهارده کشور از هجده کشور عضو اتحادیه عرب «عربی بودن» جزایر ایرانی تنگه هرمز را ادعا و مطرح کرده‌اند در جای خود تهران را تحت تاثیرقرار داده است . این برای نخستین بار نبودکه سودان زیر بار چنین‌فشاری نرفت . علیرغم کوشش بغداد در

یادداشت‌های سیاسی روز

چریان بازدید شیخ زاید از سودان و دیدار ژنرال جعفر نمیری رئیس جمهوری سودان از اتحادیه‌امارات خرطوم از امضای اعلامیه های مشترکی‌که در آن اشاراتی به‌مسئله جزایر شده بود سر باز زد .

کنسولگریهای جدید

اقدام به تاسیس دو کنسولگری جدید درپاکستان وتاسیس‌کنسولگری در هنگ‌کنگ که از مدتها قبل‌مورد بررسی مقامات تهران بوددرآخرین مراحل‌تصمیم است ، اما تاریخ‌دقیق این‌تصمیم‌مشخص‌نیست . کنسولگری های جدید ایران در دوشهرمعروف پاکستان، لاهور و پیشاور، تاسیس میشوند و این ناشی از توسعه روابط وتماسهای‌فرهنگی واقتصادی ایران و پاکستان است . ایران در پاکستان‌هم‌اکنون دارای‌دوکنسولگری دیگر یکی در کراچی و دیگری در کویته ، پایتخت ایالت بلوچستان پاکستان میباشد و سفارت ایران که چندسال قبل از کراچی به‌راولپندی منتقل شد اینک یکسالی است که به اسلام‌آباد پایتخت جدید سیاسی پاکستان‌منتقل‌گردیده است . تاسیس سفارت در هنگ‌کنگ نیز متاثر از تماسهای روزافزون ایران با خاور دور ونزدیکی جغرافیائی هنگ‌کنگ با جمهوری خلق چین است .

اسناد سخن میگویند

اشارات بعضی از کشور های عربی توام باعنوان‌این ادعاکه جزایر ابوموسی وتنب بزرگ و کوچك در تنگه هرمز از آن «جهان عرب»اند همچنان با واکنش سرد مقامات سیاسی تهران روبروست و این مقامات که پرونده جزایر را بدنبال حل‌اختلافات ایران و انگلیس وبازگشت جزایر به ایران برای همیشه بسته‌اند دیگر نیازی به پاسخ گوئی و واکنش به کوشش های آشکار در باز کردن مجدد پرونده جزایر نمی بینند. وزارت خارجه برای‌اطلاع‌کلیه دوستان ایران‌وبخصوص آنانکه دم از حقایق تاریخی می زنند ، نام و عناوین مدارك و اسنادی را که تعلق جزایر را به‌ایران ثابت می کند تهیه کرده . این اسناد و مدارك شامل چندین نقشه رسمی ورنگی‌نیز میباشد . بطور مثال در نقشه رنگی «خلیج فارس» که در سال ۱۸۳۰ بدستور کاپیتان‌بروس تهیه گردیده جزایر تنب و ابوموسی به وضوح به رنگ ساحل ایران رنگ‌آمیزی شده‌اند . بروس برای تهیه این نقشه دوازده سال زحمت‌کشیده . نقشه‌دیگری بعنوان «نقشه رنگی رسمی ایران» که اولین بار در سال ۱۸۸۶ بدستور «لرد سالیسبوری» تهیه و سپس نسخه‌ای از آن به تهران ارسال گردید و بوسیله وزیر مختار انگلیس تقدیم ناصرالدین شاه شد نیز جزایر تنب و ابوموسی را برنگ خاك ایران نشان میدهد . این نقشه در سال ۱۸۹۱ تجدید چاپ شد و این مقارن با ایامی بود که انگلیس به بهانه مبارزه با دزدان دریائی به اشغال جزایر مذکور مبادرت کرد. نقشه رسمی دیگری که وجود دارد و در سال ۱۸۹۱ تحت نظارت «لرد کرزن» تهیه شده ودر سال ۱۸۹۲ بچاپ رسیده نیز جزایرتنب و ابوموسی را برنگ خاك ایران نشان میدهد . ذکر تعلق جزایر مورد بحث به ایران منحصر به نقشه ها و مدارك انگلیسی‌نیست بلکه نقشه هائی که از طرف دولت روسیه تزاری و دولت اتحاد شوروی نیز انتشار یافته تعلق جزایررا به ایران ثابت می کند . بطور مثال در جلد پانزدهم دائرة المعارف بزرگی که درسال ۱۹۰۹ بوسیله انتشارات دوستی در مسکو منتشر شده ، جزایر تنب و ابوموسی برنگ خاك اصلی ایران‌ترسیم شده‌اند . در نقشه رنگی دیگری از ایران که در اطلس جهانی در سال ۶۷ بدستور شورای وزیران اتحاد جماهیر شوروی بروسی و انگلیسی ترسیم شده نیز میتوان نام‌ایران را در زیرنام جزایر ابوموسی و تنب بوضوح دید .

طلسم لایحه گذرنامه

لایحه جدید گذرنامه که به موجب آن مدت‌اعتبار گذرنامه از پنج به شش سال افزایش یافته در محافل دولتی و پارلمانی «طلسم» عنوان گرفته و چنین بر می‌آید که‌لایحه مذکور که‌در پایان‌تعطیلات مجلسین در آستانه تصویب نهائی قرارداشت مجددا زیرورو خواهد شد .

لایحه مذکور در شهریور ماه سه سال قبل تقدیم قوه مقننه شد. یکبار پس‌از تصویب در شورا به سنا رفت و کمیسیونهای سنا با اصلاحاتی آنرا به شورا فرستاد و شورا نیز پس‌از تصویب مجددا لایحه را برای تصویب به سنا بازگرداند .

دراین مدت لایحه جدیدباتعطیلات سالانه مجلس و پایان یك دوره قانونگزاری و اصلاحات مختلفی روبرو شد و پس‌از مدتی مسکوت ماندن در دوره جاری قانونگزاری مجددا به جریان افتاد و اینك بحث از تغییرات دیگری در لایحه‌مذکور مجددا بمیان آمده است .

در لایحه جدید افزایش مدت اعتبار گذرنامه از پنج به شش‌سال و تمدید اعتبار آن در دوسه سال است .

گذرنامه های فعلی باید سال‌به‌سال تمدید شوند.در لایحه‌جدید، گذرنامه تحصیلی بکلی منسوخ گردیده و دانشجویان عازم خارج با معافیت از پرداخت وجوه مختلف از جمله عوارض یکهزار تومان خروج از کشور از گذرنامه عادی استفاده خواهند کرد .

در مراسم افتتاح شعبه فروشگاه فردوسی در حضور نخست‌وزیر گفته شد

شعب فروشگاههای دولتی در تهران گسترش میابد

اولین شعبه فروشگاه فردوسی‌از سری ۵۰ شعبه‌ایکه قرار است در سال جاری تاسیس شود ، بامداد امروز بوسیله‌آقای امیرعباس‌هویدا نخست‌وزیر در منطقه نارمک گشایش یافت .

باافتتاح این شعبه فروشگاه فردوسی که در منطقه هفت‌حوض نارمک قرار گرفته و محل زندگی طبقات متوسط و کم‌درآمد است سیاست دولت در مورد تعدیل قیمتها وجلوگیری‌از افزایش‌بی‌رویه وغیر منطقی کالاها وارد مرحله عمل شد.

در مراسم افتتاح این فروشگاه‌که بسیار ساده برگزار شد آقای‌دکتر ولیان وزیر تعاون‌وامور روستاها و مدیر عامل فروشگاه فردوسی وچند تن از مسئولین فروشگاه حضور داشتند.

۵۰ شعبه

مدیر عامل فروشگاه طی‌گزارشی اعلام کرد : چون مبارزه باگران فروشی و تقلیل هزینه زندگی مردم مخصوصا طبقات متوسط کم‌درآمد مورد توجه دولت است ،فروشگاه فردوسی که در اجرای سیاست دولت در مورد تقلیل قیمتها نقش اساسی را بعهده دارد . این فروشگاه که‌درآینده نزدیک‌بشرکت تعاونی تبدیل خواهد شد ، شعب خود را در تهران تاپایان سال جاری به ۵۰ شعبه در مناطق مختلف شهر افزایش خواهد داد واجناس عرضه شده را مستقیما از شرکتهای تعاونی روستائی و شرکتهای سهامی زراعی خریداری وبدین ترتیب موجبات قطع ایادی دلالان وواسطه‌ها را که عامل‌موثر گرانفروشی و افزایش هزینه زندگی شناخته شده‌اند فراهم میکند .

شعبه نارمک فروشگاه فردوسی باه نفر کارمند در قسمتهای قصابی ـ فروشندگی سایراجناس‌و میوه فروشی‌و صندوقدار کار خود را از بامداد امروز شروع کرد و بلافاصله پس از افتتاح فروشگاه اهالی منطقه نارمک برای خرید جنس ارزان‌بفروشگاه هجوم‌بردند.

قیمت ها

نکته قابل توجه در این شعبه فروشگاه فردوسی آن بود که‌قیمت رسمی تخم مرغ که مدتها است هرکیلو ۶۲ ریال تثبیت شده بود از امروز کیلوئی ۱۱ ریال تقلیل قیمت یافت و کیلوئی ۵۱ ریال به مصرف کننده عرضه شد.

قیمت کالاهای انحصاری دولت مانند قند و شکر نیز کیلوئی ۲تا۳ ریال ارزانتر از فروشگاههای‌دیگر تعیین شده بود.

آقای نخست‌وزیر هنگام بازدید از قسمتهای مختلف فروشگاه نرخ تمام اجناس را مطالعه و درقسمت قصابی فروشگاه ، نیز از تعیین قیمت هرکیلو گوشت سرسینه و قلوگاه بمبلغ ۶۰ ریال و قیمت سایر قسمتهای گوشت گوسفند اظهار رضایت کرد . قیمت سایر کالاهای عرضه شده با افزایش مختصری که بیش از ۵درصد نمی‌باشد بانرخ عمده فروشی کالا ها رقابت میکند.

در شهرستانها

فروشگاه فردوسی‌برای برنامه‌ای که تعیین شده است تا پایان سال جاری ۵۰ شعبه جدید افتتاح خواهد کرد و سعی خواهد شد که این فروشگاهها در مناطق مختلف شهر تهران بخصوص جنوب و شرق تهران باشد که با تعدیل قیمت در این فروشگاهها موثر در قیمت سایر فروشگاههای مناطق گردد وتا ۱۵ روز دیگر دوشعبه جدید دیگر فروشگاه نیز افتتاح خواهد شد.

امروز گفته شد در صورت لزوم تعداد فروشگاه‌ها در تهران به۱۰۰ تا۱۵۰ نیز خواهد رسید و نظیر این برنامه در سایر استانها و فرمانداریهای کل اجرا میشود .

در مراسم افتتاح این فروشگاه گفته‌شدکه‌جریمه کردن‌گرانفروشان لازم است ولی کافی نیست و با احداث اینگونه فروشگاهها ،خود بخود سبب خواهد شد که قیمتها ارزانتر شود و سایر کسبه نیز با تاسی از نرخهای‌تثبیت شده سبت به فروش کالای خود اقدام کنند.

خبرهای تلفنی شهرستانها

گشایش اولین دوره شوراهای داوری

اصفهان ـ اولین دوره شورای داوری شهرستان اردستان گشایش یافت .

در این مراسم فرماندار اردستان، رئیس کل‌دادگستری اصفهان و رئیس دادگاه بخش اردستان حضور داشتند .

در پایان مراسم اعتبارنامه های اعضای شورای داوری اردستان بین آنان توزیع شد و سپس مراسم تحلیف وسیله اعضای این شورا انجام گردید .

تعطیلات دادگستری شیراز شروع شد

شیراز ـ از بامداد دیروز تعطیلات یکماهه اجباری دادگستری شیراز شروع شد و قضات و روسای دادگاهها و عده‌ای از بازپرسان بمرخصی رفتند .

بدین ترتیب دیروز سالن دادگستری شیراز نسبتا خلوت بود و جوش و خروش هرروزه خود را نداشت .

پسر ، پدر را کشت !

کرمانشاه ـ جوانی بدرخود را با چاقو کشت . قتل بعداز ظهر دیروز ، در روستای «شاطرآباد» کرمانشاه روی داد. متهم به قتل که علی نام داردو ۲۵ساله است وسیله مامورا ن ژاندارمری شاطرآباد دستگیر شد.

مقتول ۵۰ سال داشت و جعفرقلی نامیده میشد.

قتل بدنبال یک مشاجره لفظی بعلت فروش یک «در» چوبی بین پدر و پسر روی‌داد و علی با چاقو بطرف پدرخود حمله‌ور شد و او را از پای درآورد .

ثبت‌احوال تبریز به۵ ناحیه تقسیم میشود

تبریز ـ رئیس اداره ثبت احوال آذربایجان شرقی اعلام کرد به منظور رفاه حال مراجعان اداره‌ثبت، ثبت‌احوال تبریز به ۵ ناحیه تقسیم میشود تا در ۵ منطقه شهر مستقر گردد تا مردم بدون اتلاف‌وقت به نزدیکترین ناحیه مراجعه کنند .

دانش آموزی خود را حلق آویز کرد

مشهد ـ دانش آموزی که در امتحانات مردود شده بود از فرط ناراحتی خود را در منزل مسکونی‌شان واقع در روستای «شقا» از توابع مشهد بدار آویخت .

این دانش‌آموز محمد رضا ابراهیم‌زاده نام داشت .

انتخاب‌عضوجدید انجمن شهر تبریز

تبریز ـ درانجمن شهرتبریز به شهرداراین شهرستان‌بیست روز مهلت داده شد تا بوضع گوشت این شهر رسیدگی‌نماید و مشکلات موجود را حل‌کند. دراین جلسه آقای قانع بجای مرحوم حاج ابوالقاسم جوان ، به عضویت انجمن شهر تبریز انتخاب شد.

مشاور عالی سلطان‌عمان در شیراز

شیراز ـ صبح امروز سید ثوینی بن شهاب مشاور عالی سلطان‌عمان به منظور بازدید از آثار باستانی تخت جمشید وارد شیراز شد ودرفرودگاه‌از طرف آقای پیروز استاندار ، فرماندار شیراز و جمعی از مقامات مورد استقبال قرار گرفت .

هشتمین سال «ابتکار»

مجله هفتگی ابتکار با انتشار شماره اخیر خود ،واردهشتمین سال خدمات مطبوعاتی‌خودشد. این‌مجله حاوی گزارشها و مقالات‌واخبار کشاورزی‌واقتصادی وعلمی‌است که‌بمدیریت آقای محمد علی کرد انتشار می ـ یابد . توفیق ایشان را درادامه فعالیت مطبوعاتی خواستاریم .

اقدامات بهداشتی در نوار مرزی

مشهد ـ بمنظور بالا بردن سطح مصونیت افراد و تامین سلامت ساکنان نوار مرزی خراسان ۶ گروه بهداشتی برای انجام واکسیناسیون به مناطق مرزی بیرجند ، طبس ، تایباد و سایر نوار مرزی‌جنوب‌خراسان اعزام شدند .

اعضای این گروه‌ها با کمک واحد های بهداشتی محلی چهل هزار نفر ساکنان ۴۷۰ روستای مناطق ذکر شده را علیه بیماریهای مختلف واکسینه خواهندنمود .

شیرین‌ترین میوه‌سال

آقای محمد مقدم ، در قرعه کشی قهرمان شانس ، صاحب یك دستگاه اتوموبیل آخرین سیستم شدند.

یك روز صبح زود ، سر میز صبحانه بچه ها گفتند : بابا امروز روز خرید میوه است. باید برویم شهر و میوه‌بخریم. پس از صرف صبحانه بشهر رفتیم . تمام خیابان های‌نوشهر پر از میوه های تازه بود ومن هرچه توانستم برای بچه‌هامیوه خریدیم . میخواستیم بطرف‌پلاژ برگردیم که ناگهان‌بیادم آمد شماره بلیط های این هفته‌ام را هنوز ندیده‌ام . به‌نزدیك‌ترین بلیط فروش مراجعه کردم. او ابتداشماره های برندگان راجلو من نگهداشت ، زیرا میدید که چندبلیط در دست دارم.

هنوز دستهایم روی شماره های سری ۱۱۲۵ میچرخید که کودك بلیط فروش انگشت کوچکش را روی شماره صد هزار تومانی گذاشت و گفت: جانمی باین شانس...

وقتی درست نگاه کردم‌دیدم برنده یکصد هزار تومان پول نقد شده‌ام دوبار ، سه بار شماره هارا بدقت مطابقت‌دادم. بله ، حقیقت داشت . من در یك چشم بهمزدن صاحب یك میلیون ریال پول نقد شده بودم . به بلیط فروش انعامی دادم ، دوان دوان نزد بچه ها برگشتم و باهم شادو خندان‌به پلاژ برگشتیم ... یادم میاید وقتی خانم ظرف میوه راجلویم نگهداشت احساس کردم‌طعم شیرین‌ترین میوه های‌جهان‌را می چشم .

آقای محمد مقدم ، برنده خوش شانس اضافه کرد: آن روز با خانم مشورت کردم که باید هرچه زودتر ، خانه‌ای بخریم وبرای تحصیل بچه ها سرمایه گذاری کنیم .

یادم میاید ، در سال۱۳۴۷ که بیش از سه هزار بلیطم ، بلیط هائی که بطور تصاعدی خریده بودم ، برنده جایزه‌شد توانستم به زندگیم سروصورت بدهم . این اولین شانس من بود. بردن یك میلیون ریال پول نقدشانس دوم من بود. برای بردن این جایزه ، طرح خرید خانه را ریختم . دیروز بچه ها میگفتند حالا که‌خونه تهیه میکنیم کاش یك‌اتومبیل آخرین سیستم هم داشتیم و امروز وقتی گردونه ها شروع به چرخیدن کردند قلبم‌شروع بزدن کرد و خواهر خانمم که پهلوی من نشسته بود گفت: یاشانس سوم . و درست در همین لحظه بود که اعلان شد قهرمان شانس شده‌ام . صدای کف‌زدنها و فریاد تماشاچیان، مرا کاملا بوجد آورده بود... آنچه آرزو میکردم بوقوع پیوست .

آقای محمد مقدم ، کارمند سازمان آب منطقه‌ای تهران در پایان گفت :... و امروز که در قرعه‌کشی قهرمان شانس، برنده یك اتومبیل آخرین سیستم شده‌ام شانس برای‌بار سوم قدم به خانه من گذاشت، قدمش روی چشم .

تجدید آگهی مناقصه

انجمن ملی حمایت‌کودکان خرید حداکثر یکهزار وششصد تن آرد ستاره را بمناقصه میگذارد . داوطلبان میتوانند بواحد تغذیه انجمن واقع در خیابان پهلوی میدان ولیعهد ـ خیابان خسرو خاور شماره ۲۷ مراجعه نموده و با اخذ برگ شرایط مناقصه پیشنهادات خود را در پاکت لاک و مهر شده تا ساعت ۹ صبح روز چهارشنبه ۱۱ر۵ر۵۱ بدفتر انجمن تسلیم ورسید دریافت دارند .

آگهی استخدام استادیار مدرسه عالی مرجان اراك

مدرسه عالی مرجان در اراک به پنج تن استادیار (یک تن استادیار ریاضی ـ یک تن استادیار فیزیک ـ یک تن استادیار شیمی ـ یک تن استادیار ژیست شناسی ـ یک تن استادیار ادبیات فارسی) نیاز دارد کسانی که در این رشته‌ها دارای دکترا باشند می‌توانند فتوکپی مدرک تحصیلی و شناسنامه و دو قطعه عکس خود را از این تاریخ تا دهم‌شهریور ماه به نشانی : اراک ـ خیابان شاهپور ـ مدرسه عالی مرجان اراک با پست سفارشی بفرستند . امتحان مسابقه ورودی و چگونگی استخدام طبق مقررات دانشگاه تهران خواهد بود .

مدرسه عالی مرجان اراک

آ ـ ۲۹۳۰۰

آگهی دعوت صاحبان سهام

در اجرای تصمیمات متخذه در مجمع عمومی مورخ ۲۴ر۱۲ر۵۰ نوبت اول مجمع عمومی فوق‌العاده شرکت تعاونی مصرف شرکت واحد در ساعت ۱۷ روز دوشنبه ۲۳ر۵ر۵۱ در محل باشگاه ورزشی واحد واقع در سه‌راه ژاله تشکیل میگردد ازعموم‌سهامداران‌شرکت‌تعاونی‌مصرف‌دعوت‌میشود‌بادردست‌داشتن دفترچه تعاونی مصرف شرکت فرمائید .

دستور جلسه :

۱ـ بحث و اتخاذ تصمیم نهائی در خصوص اساسنامه

۲ـ انتخاب اعضای اصلی و علی‌البدل هیئت مدیره‌شرکت تعاونی مصرف .

هیئت مدیره شرکت تعاونی مصرف شرکت واحد اتوبوسرانی

آ ـ ۹۶۷۹

استخدام متخصص بیهوشی برای منطقه کرمان

سازمان بیمه های اجتماعی برای خدمت در بیمارستان۲۴ اسفند این سازمان در کرمان به یکنفر متخصص بیهوشی نیازمند است .

داوطلبان‌میتوانند برای‌آگاهی از شرایط استخدام باداره‌کل کارگزینی سازمان‌در خیابان آیزنهاور مراجعه نمایند .

سازمان بیمه های‌اجتماعی

۱ـ۲ آ ـ ۲۹۰۳۴

آگهی

شماره‌چهارم نشریه‌دانشکده علوم تربیتی دانشگاه تهران انتشار یافت م الف ۶۶۸۹

آگهی استخدام پزشك برای منطقه خوزستان

سازمان بیمه های اجتماعی برای خدمت در درمانگاه شوش به یکنفر پزشگ نیازمند است .

داوطلبان میتوانند بمنظور آگاهی از شرایط استخدام به اداره کل کارگزینی واقع در خیابان‌آیزنهاور مراجعه نمایند.

سازمان بیمه های اجتماعی

۱ـ۲ آ ـ ۲۹۰۵۸

استخدام پزشك برای منطقه آذربایجان

سازمان بیمه های اجتماعی برای خدمت در بیمارستان‌ششم بهمن این سازمان در تبریز به یکنفر پزشک متخصص بیماری های‌داخلی‌نیازمنداست‌داوطلبان میتوانندبرای آگاهی ازشرایط استخدام باداره کل کارگزینی سازمان در خیابان آیزنهاور مراجعه نمایند .

سازمان بیمه های اجتماعی

۱ـ۲ آ ـ ۲۹۰۴۰

آگهی

چک شماره ۴۷۸۷۸۰ ـ ۲۸ر۴ر۵۱ بانک بیمه بازرگانان شعبه نازی آباد بمبلغ بیست هزارریال‌وچک‌شماره ۹۵۷۹۴۴ ۲۸ر۴ر۵۱ بانک پارس شعبه سیروس‌بمبلغ پنجاه هزار ریال مفقود شده و از درجه اعتبار ساقط است .

احمد علیرضایی

آ ـ ۹۶۴۹

دانشگاه جندی شاپور آموزشگاه پرستاری آگهی قبول دانشجو

آموزشگاه عالی پرستاری تعدادی دانشجوی دختر که واجد شرایط ذیل باشند برای سال تحصیلی ۵۱ ـ ۵۲ از طریق امتحان مسابقه و مصاحبه می پذیرد :

۱ـ دارا بودن دیپلم کامل متوسطه .

۲ـ مجرد بودن .

۳ـ حداکثر سن در اول مهر ماه ـ ۱۳۵۱ سی سال .

مدارک لازم :

۱ـ ۳ـ قطعه عکس ۴ × ۳

۲ـ یک برگ فتوکپی شناسنامه .

۳ـ قبض پرداخت مبلغ پانصدریال‌بحساب شماره ۲۰۲۲۳ بانک ملی ایران شعبه اهواز . داوطلبین میتوانند بمنظورثبت‌نام و کسب اطلاعات بیشتر از تاریخ اول تا ۱۵ شهریور ماه ـ ۱۳۵۱ همه روزه از ساعت ۹ تا ۱۲ با دردست داشتن مدارک لازم شخصا به اداره امور آموزشی دانشگاه واقع در سازمان‌مرکزی دانشگاه جندی‌شاپور اهواز مراجعه و بلافاصله پس‌از ثبت‌نام کارت ورود به جلسه امتحانات خود را دریافت دارند .

تاریخ امتحان و مصاحبه پس‌از ثبت‌نام باطلاع داوطلبان خواهد رسید .

دانشگاه جندی‌شاپور

آگهی ثبت‌نام قبولشدگان مسابقات ورودی دانشگاه جندیشاپور (سال تحصیلی ۵۱ ـ ۱۳۵۲)

کلیه قبول شدگان امتحان مسابقه ورودی دانشگاه جندی‌شاپور می توانند از روز شنبه چهاردهم مرداد ماه ۱۳۵۱ تا بیستم شهریور ماه ۱۳۵۱ بمنظور نام‌نویسی و کسب اطلاعات بیشتر با دردست داشتن مدارک زیر به اداره امور آموزشی واقع در سازمان مرکزی دانشگاه جندی‌شاپور مراجعه نمایند:

۱ـ عین مدارک قبولی ششم متوسطه .

۲ـ ۶ برگ رونوشت یا فتوکپی صفحه اول شناسنامه.

۳ـ ۱۵ قطعه عکس ۴ × ۶ برقی .

۴ـ عین برگ معافی خدمت وظیفه (جهت مشمولین).

۵ـ دو برگ قبض پرداخت شهریه یک ساله بحساب‌شماره ۲۰۱۱۶ دانشگاه جندی‌شاپور بانک ملی ایران شعبه اهواز .

۶ـ سایر مدارک در مرکز ثبت‌نام‌تعیین‌می شود و راهنمای لازم دراختیار داوطلبین‌قرار می گیرد .

دانشگاه جندی‌شاپور

آ ـ ۲۸۶۹۸

آگهی دوم جلسه دوم مجمع عمومی فوق‌العاده شرکت ریسندگی و بافندگی مهوار

نظر باینکه اکثریت آراء برای اتخاذ تصمیم درجلسه‌مورخه ۲۹ر۱۲ر۵۰ منتشر شده در روزنامه اطلاعات ۱۵ر۱۲ر۱۳۵۰ حاصل نشده لذا جلسه مجمع عمومی فوق‌العاده دوم برای تاریخ ۲۱ر۵ر۵۱ در محل شرکت ساعت ۷ بعداز ظهر تعیین و از عموم سهامداران دعوت می شود که‌درجلسه مزبور حضور بهمرسانند.

دستور جلسه ـ انحلال یا ابقاء شرکت .

شرکت سهامی مهوار

آ ـ ۹۶۸۳

بدینوسیله باطلاع عموم میرساند

که تلفن های اداره حسابداری اختصاصی به شماره های ۴۷۴۴۶ و ۴۷۴۴۷ و ۴۷۴۴۸ تغییر یافته است .

۱ـ۳ آ ـ ۲۹۲۶۸

دبیرستان رضاشاه کبیر

برای سال های اول و دوم راهنمائی ثبت‌نام مینماید .

رئیس دبیرستان رضاشاه کبیر ـ فروغ کیا

آ ـ ۹۶۶۵

رونالد هیرش مارکز مقیم دالاس تکزاس در امریکا صاحب اختراع راجع‌به طریقه و دستگاه مخصوص تهیه یك نوع‌پارچه که در ایران تحت شماره ۶۵۵۴ به ثبت رسیده است اجازه بهره‌برداری از اختراع مزبور را باشخاص ذینفع عرضه می‌نماید .برای کسب اطلاع بیشتر بدفتر حقوقی ر . آقابابیان و همکاران خیابان شاه کوچه نوبهار شماره ۱۸ مراجعه شود .

۱ـ۹۲۶۰ ۲

جناب آقای نبوی مدیر کل محترم آموزش‌وپرورش‌تهران

با انتصاب آقایان علی زارع ، نعمت شوقی ، اصغر ابراهیمی یگانه که از فرهنگیان شرافتمند و پاکدامن می باشند در پست های حساس فصل جدیدی بوجود آورده‌اید و مایه دلگرمی معلمین زحمتکش را فراهم نموده‌اید ، امید پیروزی و موفقیت برای همه دارم .

دکتر علی اکبر اناری

آ ـ ۲۹۲۵۰

جناب آقای ابوالقاسم کوشا

انتصاب بجا و شایسته آنجناب را بمدیریت کل‌دفتر فنی ساختمانی وزارت آموزش و پرورش تبریك عرض نموده و توفیق جنابعالی را آرزومندیم .

محمد امیرجلالی ـ علیرضا شهبازی

سپاسگزاری

شایسته است اکنون که بیاری خداوند و کوشش بیدریغ پزشکان محترم : ملکوتی، مولوی ، زرکش و کارکنان بخش ۳ همچنین آزمایشگاه و رادیو لوژی بیمارستان آپادانا بخصوص پزشک انسان دوست و عالیمقام دکتر ناصر سدیقی که مرا از مرگ حتمی نجات دادند سپاسگزاری نموده موفقیت هرچه‌بیشتر ایشان را از درگاه احدیت خواستارم .

علی‌اکبر اردستانی

آ ـ ۹۶۵۹

اطلاعیه دبستان گیو (وابسته به انجمن زرتشتیان)

موفقیت چشم گیر دوشیزه پروانه‌سامی کلانتری‌دانش‌آموز ممتاز دبستان گیورا که در امتحانات نهائی پنجم ابتدائی بین کلیه حوزه های شرکت کننده آموزش و پرورش ناحیه ۲ با معدل ۱۹ر۶۷ مقام اول‌را بدست آورده است باطلاع اولیای محترم دانش‌آموزان‌می‌رساند .

آ ـ ۲۹۱۴۸

کلاسهای فشرده صددرصد تضمینی آموزشگاه ایران باستان

برای مردودین کلاسهای اول متوسطه ازپنجم مرداد دائر است ثبت نام همه روزه صبح و عصر

میدان ۲۴ اسفند ـ اول آیزنهاور شماره ۳۲

دنیای‌ورزش

شنبه‌ها منتشر میشود

آکادمی زبانهای دنیا

درامتحانات اعزام‌دانشجو ومدارس عالی قبولی شمارا تضمین مینماید

درصورت‌عدم‌قبولی شهریه‌مسترد میگردد

کلاسهای تقویتی انگلیسی ـ فرانسه ـ آلمانی ـ کلاس مکالمه‌انگلیسی‌بدون‌گرامر تندنویسی (شورت هند) و ماشین‌نویسی دایر است .

آدرس دروازه دولت ـ سا ختمان جم تلفن ۸۲۸۲۱۳

حوادث

در راه آبعلی

تریلر روی سواری قرار گرفت ۳ نفر کشته و ۲ نفر مجروح شدند

این عده که اعضای یك خانواده بودند دراتومبیل خود طالبی می‌خوردند که گرفتار این‌حادثه‌شدند

چند ساعت بعد راننده یك مینی‌بوس که برای تماشای صحنه‌تصادف از وسیله‌نقلیه خود پائین آمده بود باکامیون دیگری تصادف کرد و کشته شد.

در یك حادثه رانندگی که ساعت چهار بعداز ظهر دیروز درسه‌راهی «آبعلی» روی داد مردی با دو فرزندش کشته شدندو همسروفرزند دیگر این مرد مجروح گردیدند.

این عده سرنشینان اتومبیل شماره ۲۲۶۳۵تهران ب بودند جریان حادثه‌راخبرنگاراطلاعات دررودهن چنین گزارش داده است:

هنگامی که اتومبیل شماره ۲۲۶۳۵ با پنج سرنشین درسه راهی آبعلی مقابل یك کافه متوقف‌شد تریلرشماره۲۴۳۴۳ـ تهران برانندگی محمودنانوائی که از آمل عازم تهران بود به شدت با این اتومبیل‌برخورد کرد.

شدت حادثه بقدری زیاد بود که چرخهای جلو تریلر روی اتومبیل سواری قرار گرفت و آنرادرهم فشرد!

در این‌موقع‌سرنشیان‌اتومبیل سواری سرگرم خوردن طالبی بودند.

درلحظات اول‌وقوع‌حادثه‌سه‌تن‌از سرنشینان‌اتومبیل سواری به اسامی، سرهنك غلامحسین دیوانبیگی وسیاوش وسیامك فرزندان وی کشته شدند.

همسر سرهنك بنام «هما» و فرزند کوچك آنها«سهیلا» نیز که به شدت مجروح‌شده‌بودند توسط ماموران ژاندارمری «رودهن» به‌بیمارستان۲۵شهریور تهران انتقال یافتند.

هنگامی که‌ماموران ژاندارمری پاسگاه «رودهن» از جریان مطلع‌شدند. چرخها و نیمی‌از بدنه تریلر روی اتومبیل سواری قرارداشت واز داخل اتومبیل صدای‌ناله شنیده می‌شدو بدنه اتومبیل بتدریج‌درهم فرومیرفت. برای‌نجات‌سرنشینان اتومبیل سواری‌هیچگونه‌اقدامی موثرنبود چون تکان‌دادن بدنه تریلر برای مردم میسر نبود!

باتلاش‌رئیس‌پاسگاه‌ژاندارمری رودهن یك جرثقیل در محل حاضرشد و لاشه تریلر رااز روی سواری کنار کشید.

کارشناسان علت وقوع این حادثه را سرعت تریلرتشخیص داده‌اند. راننده تریلر دستگیر شده است.

حادثه دیگر

این‌حادثه ساعت ۱٫۳۰ دقیقه بامداد امروز سرپل آبعلی (محل تصادف فولکس واگن شماره ۲۲۶۳۵) یك کامیون راننده‌مینی‌بوسی‌رانیززیر گرفت وکشت.

مقتول‌جهانگیر جاهدنام‌داشت وراننده‌مینی‌بوس شماره۳۷۹۸۱ بود.

جهانگیر که از مشهد عازم تهران‌بود، مینی‌بوس‌خودرا در نزدیکی سرپل آبعلی متوقف ساخت تا صحنه حادثه‌ای راکه ظهر دیروز دراین محل اتفاق افتاده‌بود، تماشا کند. دراین هنگام کامیون شماره ۱۴۳۷ تهران الف برانندگی علی جعفرنیا از راه رسید و با جهانگیر جاهد راننده‌مینی‌بوس تصادف کرد وباعث‌مرك‌وی‌شد.

ستوان یحیی‌زاده معاون گروهان ژاندارمری دماوند راننده کامیون رادستگیر کرد.

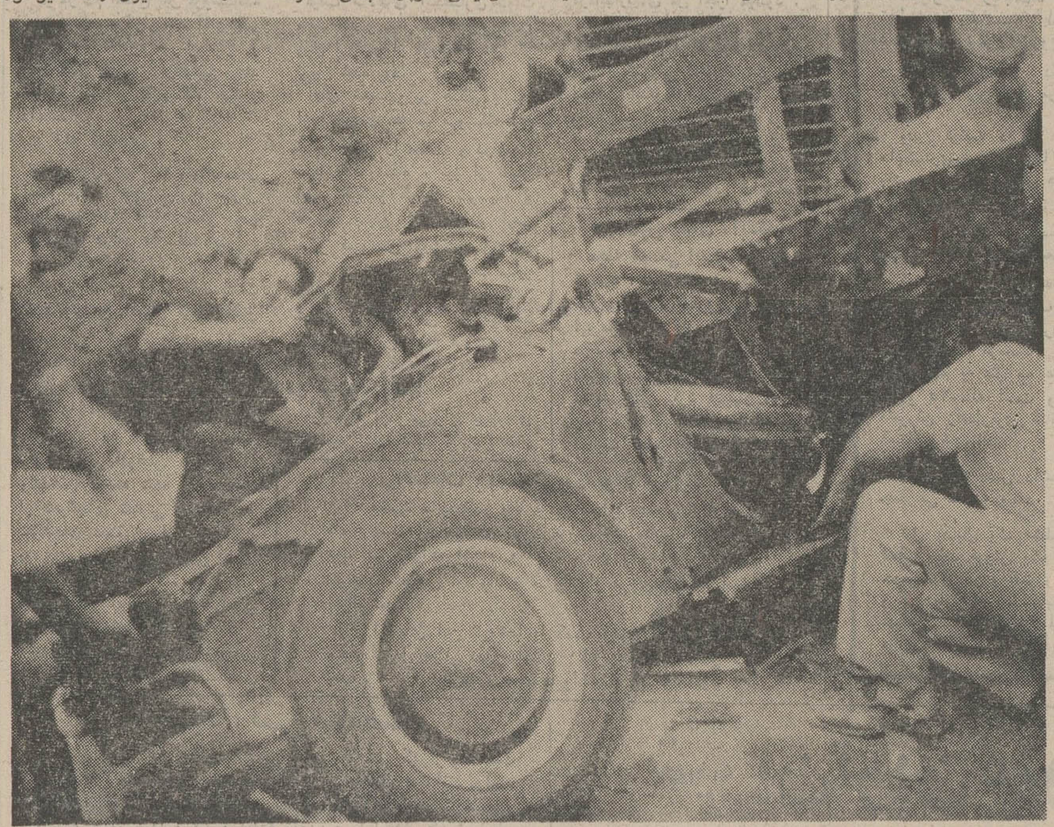

اتومبیل سواری هنگامی که‌کامیون روی آن قرار داردجنازه راننده‌اتومبیل همچنان‌پشت فرمان قرار دارد

«خانم راننده» تصادف منجر بمرك کرد

دیروز اتومبیل شماره ۹۳۶۳۶ تهران ب برانندگی خانم لاله صناعی عراقی که در خیابان شمیران در حرکت بود با یك مرد ناشناس ۲۵ ساله تصادف کرد و او را بشدت مجروح ساخت.

مجروح‌به بیمارستان انتقال یافت، اما درگذشت و خانم راننده تحت تعقیب قرارگرفت.

بایك‌شوخی برای‌خود ۷سال گرفتاری تولید کرد

حسن براتعلی

دیوانعالی کشور مجازات حسن براتعلی راکه ۷ سال قبل در جریان یك شوخی‌باعث قتل حسین شاطر شدتائید کرد حادثه در بیست‌و چهارم مهر ماه سال ۱۳۴۴ درمحل‌سکونت حسن روی داد، آن روز حسن و حسین به شوخی باچوب به یکدیگر حمله کرده بودند و مشغول تفریح شده بودند.

دراین میان حسن با چوب ضربه‌ای بر سر حسین زد، سر حسین در نتیجه ضربه‌چوب شکاف برداشت و پس ازچند روز در نتیجه بیماری کزازفوت کرد.

بازپرس پس از تحقیقات لازم حسن را مجرم‌شناخت‌وداد‌ستان برای او کیفر خواست صادر کرد.

حسن در یکی از شعب‌دادگاه های جنائی تهران محاکمه و تبرئه شد.

دادستان استان از حکم صادره فرجام خواست و حکم تبرئه حسن در دیوانعالی کشور نقض گردید و پرونده برای محاکمه مجدد به‌شعبه۳دادگاه جنائی تهران ارجاع شد.

حسن که پس از تبرئه‌آزاد شده بود روز محاکمه در شعبه ۳ حاضر نشدو محاکمه غیابا انجام شدو دادگاه او را به‌سه سال حبس محکوم کرد.

پس از ابلاغ رای به حسن از حکم صادره تقاضای‌فرجام کرد.

دیوانعالی کشور حکم را نقض کرد و حسن دریکی‌دیگر از دادگاه های جنائی تهران محاکمه و به ۳ سال حبس محکوم شد.

حسن از رای صادره باردیگر فرجام خواست و پرونده به دیوانعالی کشور ارسال شد، ولی این بار دیوانعالی کشور حکم را ابرام کرد.

مادربه قرار بازداشت خود اعتراض نکرد

فاطمه قره‌زاده بیوه۴۸ ساله‌ای که‌پریشب دختر شانزده ساله‌خودصدیقه را درپشت‌بام خانه‌اش واقع در بخش ۱۳ تهران خفه کرد به قرار بازداشت خود اعتراض نکرد.

فاطمه پریشب پس از خفه کردن دخترش به کلانتری ۱۳ رفت و خود را قاتل او معرفی کرد.

فاطمه گفت: ۲۰ ماه است که شوهرم‌فوت کرده و تلاش بسیار کردم تا صدیقه‌دختری از هرجهت شایسته بار آید، ولی‌او دوست پسر پیدا کرد و موقعی‌که به او اخطارکردم که باید دوستش از وی خواستگاری کند این مرد فرار کرد و دیگر سراغ صدیقه نیامد و من نیز صدیقه را کشتم.

چون فاطمه به قراربازداشت‌خود اعتراض نکرده است پرونده او نزد دادستان تهران رفته است تا در این مورد تصمیم بگیرد.

امشی بجای آب!

دیشب یك پسر ۱۴ ساله‌با خوردن امشی مسموم شد و درگذشت او مسعود سریی‌نام داشت و در خانه شماره ۱۹۵ خیابان وطن نازی‌آباد زندگی می کرد بستگان مسعود گفتند که او اشتباها بجای آب ظرف امشی را سر کشید.

کارگری لای چرخ دنده موسسه‌اش رفت

علی اکبر تقی‌خانی

علی اکبر تقی‌خانی کارگر شرکت ریسندگی و بافندگی مشکوة پریروز در کارخانه هنگام کار با ماشین، لای‌دنده های آن قرار گرفت و بطرز فجیعی درگذشت.

تلفن سرویس حوادث ۳۱۱۲۱۲

در دریا غرق شد

هاشم فرحناك که به اتفاق دو تن از دوستان خود به شمال‌رفته بود در دریا غرق شد و جنازه وی جهت تعیین علت مرك به تهران انتقال یافت ژاندارمری نوشهر همکلاس های هاشم را تحت نظر قرارداده است.

هویت موتورسوار کشف شد

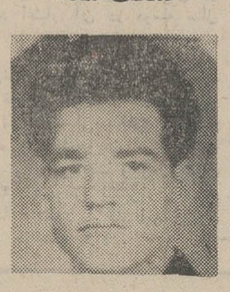

عباس عسگری

پس از چهار روز هویت‌مردی که بر اثر تصادف بایك تریلر کشته شد بدست آمد اوعباس «عسگری‌پناه‌برخدا» نام داشت عباس که دارای همسر و پنج فرزنداست هنگامیکه‌با موتوسیکلت خود در سه‌راه فرح‌آباد در حرکت بود با یك تریلرتصادف کرد و جان سپرد، اما هویت او معلوم نبود و بستگانش که در جستجوی وی بودند ازروی مشخصات موتوسیکلت درهم شکسته شده او راشناختند.

تلویزیون آمریکائی
جنرال الکتریك
آئینه افسانه‌ها
تنها تلویزیون مجهز به کلید الکترونیك کرد

AMOLO
آمولو
ضامن سلامتی وبهداشت بدن

دستگاه تصفیه آب اسنخر
فقط
شرکت آب آبی
خیابان پهلوی ـ اول عباس‌آباد شماره ۲۵
تلفن ۶۲۸۱۲۴

حراج بی سابقه بوتیك الی
از دوشنبه ۲ مرداد شروع شد
جاده پهلوی روبروی‌دبیرستان پسرانه‌خوارزمی
تلفن ۸۷۰۵۲۵

برنامه این هفته
متل‌ساحلی شکوفه‌نو
ازچهارشنبه چهارم مردادماه
داریوش ـ کیوان ـ افشین
اونیك ـ و... راشین
تلفنهای رزرو ۹۶۰۵۷۳ ـ ۹۵۴۰۴۴ ـ ۹۵۳۰۳۳

از صبح چهارشنبه درقویترین گروه سینمائی
اونیورسال ـ پاسیفیك ـ ایران
ساینا ـ تیسفون ـ مراد
موناکو ـ پرسپولیس ـ داریوش
کارون ـ دریا
کریستال و آستارا
و
تجریش

آرمان . سیمین غفاری . بابك
جك لرد . آراسته . کهنموئی
جوان بخش و اسدالله یکتا
در فیلم
آشوبگر
کارگردان و فیلمبردار: سعید نیوندی
تهیه کننده: رضا یاراحمدی
آواز: عهدیه . رسائی
پخش از سازمان سینمائی سینتا
همزمان با تهران در شهرستانهای: کرمانشاه (سینما دیانا) . رضائیه (سینما آپادانا)

از امشب در سینما
ایفل

رود تیلور
ارنست بورگناین
فیلم رنگی
چوکا

برنامه آینده
شهر قصه
نمایش دهنده آثار سینمائی برتر..
عباس‌آباد ـ جنب سینما شهرفرنك ـ تلفن ۶۲۷۲۹۰

الن دلون
جین فاندا
بریژیت باردو
ترنس استامپ
در فیلمی
بکارگردانی سه نابغه سینما
فدریکو فلینی
روژه وادیم ـ لوئی مال
از عشق تا ابدیت
رنگی ـ وایداسکرین

اقتباس آزاد از داستان «ماجرای خارق‌العاده»
اثر نویسنده مشهورامریکائی
ادگارالن پو
برای رزرو بلیط به گیشه شهر قصه مراجعه فرمائید.

از صبح چهارشنبه
درسینماهای
اروپا
میامی
سیلوانا
یك‌فیلم بزرك و هیجان‌آور از سینمای‌آمریکاداستان برخورد انسان با موجودات عجیب‌و وحشت‌آور که سراسر جهان راغرق د رهیجان میکند

غولهای دره وحشت رنگی
"BIGFOOT"
باشرکت:
کریس میچم . جان کارادین

ازفردا صبح ـ آغاز دومین‌هفته
نمایش موفقیت آمیز در سینماهای
بولوار ـ کسری
ژان‌سورل ـ اوااولین
در فیلم رنگی تجسم
تماشای این فیلم برای اشخاص کمتر از ۱۸ سال ممنوع است

نعمت‌الله آغاسی
دردومین پیك‌نیك مجله‌اطلاعات دختران‌وپسران که‌روزچهارشنبه همین هفته در استخرخانوادگی کاپ برگزار میشود شرکت میکند.
برای اطلاع بیشتر مجله اطلاعات دختران و پسران این هفته را که روز یکشنبه منتشر شد مطالعه فرمائید.

بدین‌وسیله باطلاع داوطلبان ورود بخدمت جمعیت شیرو خورشیدسرخ که دارای دیپلم فنی هستند و پرسشنامه مربوطه راتنظیم و تسلیم داشته‌اند میرساند که‌ساعت ۸ صبح روز پنجشنبه پنجم مرداد ماه برای مصاحبه حضوری باداره کل ساختمان واقع در خیابان سیمتری روبروی ستاد ژاندارمری کل کوچه ساسان شماره ۱۲ مراجعه نمایند.

از صبح چهارشنبه در بهترین گروه سینمائی پایتخت
نیاگارا ـ کاپری ـ الوند ـ کیهان
ری ـ اسکار ـ فردوسی ـ مارلیك ـ ارانوس و... سیلورسیتی (قلهك)

فخرالدین نازنین
در فیلم
وطن
تمام رنگی

مجالس ترحیم

درگذشت شادروان **بانو حاجیه ملک حاجیان قره‌باغی** مادر همسر جناب آقای احمد فلاح رستگار رئیس شعبه ۱۲ دیوانعالی کشور را باطلاع میرساند .
مجلس ختم آنمرحومه از ساعت ۶ الی ۸ بعد از ظهر روز سه‌شنبه ۳ر۵ر۵۱ در خانقاه صفی‌علیشاه برگزارمیشود.
وزارت دادگستری
آ ـ ۲۹۲۹۴

فوت مرحومه **حاجیه ملک حاجیان‌قره‌باغی** ، مادربزرگ همسرآقای‌دکتر محمدعلی افتخاری دبیر جامعه دندانپزشکی ایران را باطلاع همکاران محترم میرساند . مجلس ترحیم مردانه و زنانه آن مرحومه از ساعت ۶ تا ۸ بعد از ظهر روز سه شنبه سوم مرداد ماه جاری در خانقاه صفیعلی‌شاه برگزار میگردد .
جامعه دندانپزشکی ایران

درگذشت شادروان **بانو حاجیه ملک حاجیان قره‌باغی** مادر ارجمند جناب آقای احد حاجیان قره‌باغی را باطلاع دوستان و آشنایان میرساند .
مجلس ترحیم از ساعت ۶ تا ۸ بعد از ظهر روز ۳ر۵ر۵۱ درمسجد خانقاه خیابان صفی علیشاه برگزار میگردد .
شرکت سهامی پرتلند سمنت
۲ ـ ۲ آ ـ ۹۶۰۳

درگذشت شادروان **بانو حاجیه ملک حاجیان قره‌باغی** مادر ارجمند جناب آقای احد حاجیان قره‌باغی را باطلاع دوستان و آشنایان میرساند .
مجلس ترحیم از ساعت ۶ تا ۸ بعد از ظهر روز ۳ر۵ر۵۱ درمسجد خانقاه خیابان صفی علیشاه برگزار میگردد .
کارخانه پروانه
۲ ـ ۲ آ ـ ۹۶۰۳

خانواده های : حاجیان قره‌باغی ، نصیرزاده ، نصیراوغلی ، فرشچیان ، علی‌پور، فلاح‌رستگار، کوزه‌کنانی، دکتر محمدعلی افتخاری، نصیربگلی، تبرک، خسروشاهی ، درودی ، لاجوردی ، عاصمی ، سیگاریانی ، نصیری ،حاجیانی، طینتی قنادی ، شکرائی.
بانهایت تاسف درگذشت شادروان **بانو حاجیه ملک حاجیان قره‌باغی** بزرگ خاندان قره‌باغی و نصیر زاده را باطلاع عموم بستگان و دوستان میرساند .
مجلس ترحیم مردانه و زنانه از ساعت ۶ تا ۸ بعد از ظهر روز سه‌شنبه سوم مردادماه‌جاری درخانقاه صفی‌علیشاه برگزار میگردد .
۲ ـ ۲ آ ـ ۹۶۰۳

مردی نیک و خیر بزرگ خاندان معدنچی **(حاج محمد تقی معدنچی همدانی)** دعوت حق را اجابت نمود .
مجلس ترحیم آن فقید در مسجد زعیم (خیابان منیریه) روز سه‌شنبه سوم مرداد از ساعت ۵ الی ۷ بعد از ظهر ، و مجلس ختم زنانه ، در همان روز و ساعت در منزل آن رحوم واقع‌درخیابان امیریه ـ کوچه شیبانی ـ کوچه درختی پلاک ۶۲ منعقد میباشد .
خانواده های : معدنچی ـ غفاری ـ برهنه‌پوشان ـ خلجی ـ نمازی ـ زندی کیارشی ـ مشعریان ـ مصری ـ ترابیان ـ نصیری ـ ناجی ـ پورضیائی ـ شهبندی ـ خدابخش ـ ساری‌بیگلو ـ معیر ـ بیگدلی ـ بکتاشی ـ دبیریان ـ آذری .
آ ـ ۹۶۴۱
بعموم بازماندگان آن مرحوم مصیبت وارده را تسلیت میدهیم .

بدینوسیله درگذشت شادروان رضا مولانا پدر گرامی آقای بیژن مولانا کارمند سازمان آب منطقه‌ای تهران راباطلاع میرساند .
مجلس ختم آن مرحوم ازساعت ۵تا۷ بعد ازظهر روزسه‌شنبه‌سوم امرداد ماه جاری در مسجدالجواد برقرار میباشد.
سازمان آب منطقه‌ای تهران (شرکت‌سهامی)
آ ـ ۹۶۳

خانواده‌های : مولانا . روحانی‌زاده . هشیوار . زندیه . سعیدخواجه‌نصیری . شفیق تهرانی . کاظمی .مستوفی الممالکی. نشاط . علوی‌نژاد و سایر خانواده‌های وابسته
باکمال تاسف درگذشت شادروان رضامولانا را باطلاع خویشان و آشنایان میرسانند . مجلس ختم مردانه و زنانه‌فقید سعید از ساعت ۵تا۷ بعد ازظهر روز سه‌شنبه سوم مرداد ۱۳۵۱ (۳ر۵ر۵۱) در مسجدالجواد واقع در خیابان روزولت میدان ۲۵ شهریور منعقد خواهد بود .
بانو اختر مولانا ، بیژن مولانا ، منیژه مولانا ، کامبیزمولانا، فریده‌مولانا ، زهرا روحانی‌زاده ، سرهنگ هشیوار .
۲ ـ ۲ آ ـ ۹۶۱۵
بعموم بازماندگان آن مرحوم مصیبت وارده را تسلیت‌میدهیم.

بانهایت تاسف درگذشت **بانو سوسن ناشری (داروگر)** را باطلاع میرساند . مجلس تذکر آن مرحومه روز چهارشنبه و پنجشنبه چهارم و پنجم مرداد ماه در منزل آقای محمد داروگر واقع در خیابان تاج خیابان کوکب کوچه پیک شماره ۳ منعقد میباشد .
خانواده‌های : ناشری . داروگر . دکتر حر . دکتر ساجد . دکتر قدیریان . دکتر داروگر . دکتر فرزانه . اسکوئی . هروی . محب . علیزاده . شکراب . نعمتی . داوری . بهرامپور .اسدپور. مهندس هاشمی . مهدی . اصفهانی . تیریزپور.
آ ـ۹۶۶۹
بعموم بازماندگان آنمرحومه تسلیت میدهیم

با نهایت تاسف و تالم درگذشت نا بهنگام جوان ناکام **محمود فقیه‌نیا** کارمند شرکت کارخانجات ایران ناسیونال‌را باطلاع خویشان و دوستان میرساند . مجلس ترحیم زنانه و مردانه آن مرحوم از ساعت ۲ تا ٤ بعد از ظهر روز سه‌شنبه سوم مرداد ماه در خانقاه صفی‌علیشاه منعقد خواهد بود.
خانواده های : فقیه‌نیا ، صفرلی ، کریمی ، احمدی ، فرمان ، طاهری ، سمیعی ، فروشندگان اتومبیل مقیم تهران
آ ـ ۹۶۹۱
بعموم بازماندگان آن مرحوم مصیبت وارده را تسلیت میدهیم .

در مسجد جامع نوشهر
بازگشت همه بسوی خداست
باکمال تاسف فوت شادروان **محمدتقی شاهد حقیقی** بازرگان نوشهر را باطلاع اقوام ودوستان میرساند . مجلس ترحیم آنمرحوم روز چهارشنبه ٤ر۵ر۵۱ ساعت ۵ تا ۷ بعد از ظهر در مسجد جامع نوشهر برقرار میباشد .
خانواده های شاهد حقیقی ـ گیاشی ـ فراهانی ـ خداوردی ـ طباطبائی
آ ـ ۲۹۴۰۶
بعموم بازماندگان آن مرحوم مصیبت وارده راتسلیت میدهیم .

با ابراز تاسف درگذشت آقای **مصطفی احمدی** برادر گرامی آقای عزیز امیر افشاری را باطلاع می رساند .
مجلس تذکر آن مرحوم روز ٤ر۵ر۵۱ از ساعت ۴ر۵ تا ۶ر۵ بعدازظهر در مسجد زعیم واقع در خیابان منیریه منعقد و مجلس تذکر زنانه در همان روز و ساعت در منزل آقای امیر افشاری برگزار خواهد شد .
سازمان بنادر و کشتیرانی
آ ـ ۴۹۳۸۰

خانواده های : احمدی . امیر افشاری . فضلی . محمودی. خلیلی . صدیقیان .
درگذشت مرحوم **مصطفی احمدی** را باطلاع میرسانند .
مجلس تذکر آن مرحوم روز چهارشنبه ٤ر۵ر۵۱ از ساعت ٤ و نیم تا ٦ و نیم در مسجد زعیم واقع در خیابان منیریه ومجلس تذکر زنانه در همانروز و ساعت در منزل آقای امیر افشاری‌برگزار خواهد شد .
آ ـ ۹۷۱۱
بعموم بازماندگان آنمرحوم مصیبت وارده را تسلیت میدهیم.

باکمال تاثر و تالم درگذشت فقید سعید پدر بزرگوارمان **آقای حسین دستیاری** را باطلاع عموم دوستان و آشنایان آن مرحوم میرساند . مجلس ختم زنانه و مردانه روز سه‌شنبه ۳ر۵ر۱۳۵۱ از ساعت ۵ تا ۷ بعد از ظهر در مسجد مجد برگزار خواهد شد .
کمال . جلال . ناصر . مهین و شهین دستیاری

بانهایت تاسف و تاثر فوت مرحوم مغفور آقای **حسین دستیاری** را باطلاع عموم دوستان و آشنایان میرسانیم . مجلس ختم مردانه‌وزنانه آن مرحوم روز سه‌شنبه ۳ر۵ر۱۳۵۱ از ساعت ۵ تا ۷ بعد از ظهر در مسجد مجد برگزار خواهد شد .
خانواده های:دستیاری . مرتضوی . صدرائی . مومنی. انصاری . رضائی‌نیا . عاصمی . شاهین . مزیری . بردبار . موحدی . سید اصفهانی . شربیانی . علیپور . حکیم‌ادریسی. ستارزاده . شیوا . دادی‌زاده . فریبا . جمشیدی . رضازاده صدافی . کتانچیان . صائب . پنیری نوبری . لطفی . داهی آذر . دل افروز . محمد دیهیم . زعفرانی . بیدآریان . عبداللهیان . منشی‌زاده . حجازی . محمدیان‌پور . مهانی . نوبخت .شریف زاده . عزلتی . بهین . بوالحسنی . جهانتاب .
آ ـ۹۶۲۷
بعموم بازماندگان آن مرحوم مصیبت وارده را تسلیت میدهیم .

هوالباقـــی
خانواده های : کاوسی . اسلامی . شایسته چراغی . اسدی . رستگار . امانی . عمرانی . رفیعی . محبی .
باکمال تاثر و تاسف فوت ناگهانی شادروان **علیجان‌کاوسی طالقانی** بزرگ خاندان کاوسی را باطلاع فامیل و دوستان میرسانند .
مجلس ختم آن مرحوم روز سه‌شنبه ۳ر۵ر۵۱ از ساعت ٤ تا ٦ بعد از ظهر در مسجد آیت‌الله طالقانی واقع در شاه‌آباد خیابان ظهیرالاسلام و مجلس ختم زنانه در همانروز و ساعت در منزل آن مرحوم واقع در خیابان نظام آباد خیابان ١٤ متری حسینی کوچه لواسانی پلاک ۲۸۱ منعقد است .
آ ـ۹۶۵۱
بعموم بازماندگان آن مرحوم مصیبت وارده را تسلیت میدهیم .

بمناسبت فوت رضوان جایگاه مرحوم **حاج حسن بنکدارافقم** که از اخیار شهرستان خوی بوده روز سه‌شنبه ۳ر۵ر۵۱ مطابق چهاردهم جمادی‌الثانی از ساعت ٤ونیم تا۶ونیم در مسجد ارک مجلس ترحیم منعقد امید است حضرات مومنین مخصوصاهمشهری های محترم با حضور واسترحام روح آن مرحوم را شادفرمایند.
الاحقر حاج‌سیدعلی اصغر خوئی . العبد سیدابراهیم علوی.
الاحقر حاج سید محمد حسین‌خوئی . الاحقر حاج میرزا خلیل‌قبله.

بانهایت تاسف وتاثر فوت مرحوم مغفور خلدآشیان **حاج‌حسن بنکدار اقدم** بزرگ خاندان بنکدار اقدم را باطلاع خویشان و آشنایان و همشهریان گرام میرسانیم مجلس ترحیم آنمرحم روز سه‌شنبه ۳ر۵ر۵۱ از ساعت ٤ونیم تا۶ونیم در مسجد ارکو مجلس زنانه همانروز و ساعت در خیابان تاج اول جاده شهرآرا انتهای خیابان پنجم کوچه آناهیتا دست راست درب اول منعقد میباشد.
خانواده‌های : گلشنی . آذرمند . پورانی. آفتخاری .پائیزی. لپه‌چی .شاهرودی . وهاب‌زاده . برادران اقدم .
آ ـ۹۶۷۳
بعموم بازماندگان آنمرحوم مصیبت وارده را تسلیت میدهیم

خانواده های ـ نظمی ـ زرمی طباطبائی ـ نیک‌نژاد ـ افشار ـ نریمان .
باکمال‌تاسف‌درگذشت شادروان **بانو حاجیه نظمی** همسر مرحوم حسن نظمی(نظم‌الممالک) را باطلاع دوستان وآشنایان میرسانند .
مجلس ترحیم زنانه و مردانه بنابر عقیده آن مرحومه در منزل واقع در جردن شمالی خیابان کورش پلاک ۲۷ منزل افشار از ساعت ٤ بعد از ظهر روز چهارشنبه چهارم امرداد ماه منعقد میباشد .
نظمی . سرهنگ مصطفی زرمی طباطبائی . سرتیپ‌دکتر نیک نژاد . منوچهر افشار . فتحعلی افشار (ساعد السلطان) علی محمدافشار . فریدون نریمان ـ سرهنگ محمود هاشمی ـ حسین نوری . داریوش حسامیان . مهندس حسن مالکی . مهندس خسرو دولتخواه . یگانه .
۱ـ۲ آ ـ۲۹۳۳۸
مصیبت وارده را بعموم بازماندگان آن مرحومه تسلیت میدهیم.

یادبود

باطلاع خویشان و دوستان و آشنایان میرساند روز سه‌شنبه سوم مرداد ماه مصادف با هفته درگذشت شوهرگرام و پدر بزرگوارمان **شادروان دکتر رضی شیخ‌الاسلامی** در بهشت زهرا مجلس تذکری از ساعت ۵ تا ۷ بعد از ظهربرقرار است ضمنا وسیله ایاب و ذهاب در ساعت سه و نیم تا ٤ بعد از ظهر آماده سرویس سروران گرامی میباشد .
آدرس : شمیران . محمودیه . خیابان فرشته شماره ۱۹ منزل شخصی .
آمالیا ولیلی شیخ‌الاسلامی
آ ـ۹۶۵۵

چهارمرداد ۱۳۵۱ مقارن باسالروز درگذشت شادروان **محمد علی گلشائیان** است.
هزینه مربوطه بمصرف امور خیریه خواهد رسید .
روزالیا گلشائیان ـ پرویز گلشائیان . هلن گلشائیان .
آ ـ۹۶۶۱

«یاد چهلمین روز درگذشت بانو تاجبخش»
روز چهارشنبه ٤ مرداد ماه مصادف با چهلمین شب درگذشت شادروان **بانو «هذرا تاجبخش»** میباشد ، بهمین مناسبت مراسمی از ساعت ۵تا ۷ بعد از ظهر همانروز در سالن تشریفات بهشت زهرا برگزار میشود . بی‌شبهه حضور بستگان و سروران ارجمند موجب شادی روح آن مرحومه و تسلی خاطر بازماندگان میباشد .
بهمین منظور وسیله رفت و آمد ساعت ٤ بعد از ظهر همانروزدر جاده پهلوی ، بالاتر از میدان ونک ، خیابان‌سرو، شمارهٔ ٦٧ آماده خواهد بود.
خاندان تاجبخش
آ ـ۲۹۳۳٤ ۱ـ۲

بدینوسیله با عرض تشکر از آیات عظام مراجع عالیقدر تقلید روحانیون ، آقایان روسا و کارمندان ادارات دولتی و موسسات ملی ، بازرگانان و اصناف ، پیشه‌وران ، مدیران بنگاه های مسافربری و حمل و نقل و مدیران هتل ها و وجوه طبقات عزیزی که با شرکت در مراسم تدفین و مجالس ترحیم مرحوم **حاج مصطفی خان آدابی** (بزرگ خاندان آدابی) بربازماندگان منت گذارده و ما را مرهون الطاف صمیمانه خود قرار داده‌اند استحضار میدهد مراسم شب هفت آن فقید سعید بعد از نماز مغرب و عشا روز سه‌شنبه ۳ر۵ر۵۱ درمقبره شیخان قم منعقد است . تشریف فرمائی سروران عزیز در این مجلس باعث شادی روح آن مرحوم خواهد بود .
قم ـ فامیل آدابی و فامیل های وابسته
آ ـ۲۸۶۸٤

تسلیت

جناب آقای دکتر مهدی قدسی
کارکنان انستیتو پاستور ایران بانهایت تاسف فوت مادر گرامی آن جناب را بحضور سرکار و بازماندگان آن مرحوم تسلیت عرض مینماید .
انستیتو پاستورایران
آ ـ۲۹۱۶۲

جناب آقای ابوقداره فرماندار محترم شهرستان مراغه
مصیبت وارده را صمیمانه تسلیت عرض مینمائیم .
قم ـ پازوکی ـ فرزادنیا ـ شریف ـ شمشیری
آ ـ۲۸۶۸۸

سرگرد دکتر محمود شاملو و بانو
با اندوه فراوان مصیبت وارده را تسلیت میگوئیم .
دکتر مسعود صاحبجمع و بانو
آ ـ۹۶٤۳

همکار محترم آقای عباس پوراسد کارمند بخش سمعی و بصری دانشکده بهداشت
بانهایت تاسف درگذشت ابوی گرامیتان را از طرف خود و کارکنان دانشکده بهداشت و انستیتو تحقیقات بهداشتی بجناب عالی و خانواده محترم تسلیت میگوید .
رئیس دانشکده بهداشت و انستیتو تحقیقات بهداشتی
دکتر محمد علی فقیه
آ ـ ۹۷۱۵

سرکار سرهنگ رفعت
مصیبت وارده را تسلیت عرض نموده ، بقای عمر جنابعالی و سایر خاندان محترم را از خداوند مسئلت‌داریم.
قاسم‌زندی‌پور ـ خسروسریری
آ ـ۹۶٤۵

در سوگ درگذشت دوست گرانمایه دیرین ، ناصر فرهادیان باخانواده گرامی این عزیز از دست رفته دمسازم .
فخرالدین انصاری
آ ـ۹۶۶۳

جناب آقای محسن قائمی
بانهایت تاثر درگذشت مادر گرامیتان را از صمیم قلب‌تسلیت عرض نموده بقای عمر وسلامت جنابعالی وسایر بازماندگان‌محترم را از خداوند متعال مسئلت داریم .
کارکنان بانک تعاون کشاورزی‌شهری
آ ـ۲۸۶۸۲

سرکار خانم واردشیر وعلیرضا آذربیما
مصیبت وارده را صمیمانه تسلیت می‌گوئیم
احمد مکمل وبانو ـ طاهره مکمل ـ آرم مکمل
آ ـ۲۸۶۹٤

سرکار خانم مرضیه مدرسی تهرانی‌و آقای دکتر شهپرست
بانهایت تاسف مصیبت وارده را تسلیت میگوئیم
محمد پوستی ـ تحویلدار ـ خانم نیکوسیما
آ ـ۲۹۲۸۶

دوست و همکار عزیز جناب آقای علی افقهی
بانهایت تاثر مصیبت وارده را بشما و خانواده محترمتان تسلیت میگوئیم .
شرکت خانه آگهی ایران
آ ـ۲۹۲۶۶

جناب آقای بی‌نیاز
درگذشت جوان ناکام سعید را بشما و خانواده محترمتان تسلیت عرض نموده ومارا درغم‌خود شریک‌بدانید.
همافران پایگاه یکم شکاری
آ ـ ۲۹۳۱۲

با قلبی آکنده از اندوه مرگ ناگهانی امیر سلامی را به پدر و مادر و خانواده های سلامی تسلیت‌عرض‌می‌نمائیم.
خانواده زمیاد
آ ـ ۹۶۷۷

دوست و همکار گرامی آقای ضیاءاله ناشری
بدینوسیله مصیبت وارده را بجنابعالی و خانواده محترمتان صمیمانه تسلیت عرض نموده و خودمان را دراین غم بزرگ شریک میدانیم .
کارمندان اداره مخابرات هواپیمائی کل کشوری
آ ـ ۹۶۸۱

بانهایت تاسف و تاثر درگذشت مرحوم آقـای حاجی غلامرضا محمدی کارمند دفتر انگوران را ازطرف کارمندان وکارگران شرکت بابازماندگان آنمرحوم تسلیت عرض مینماید.
شرکت سهامی کالمسیمین خاص
آ ـ ۲۹٤۱۰

سرکار ستوان دوم گلپریان
با نهایت تاسف فوت ابوی گرامیتانرا که یکی از کارمندان با ارزش اداره آموزش و پرورش فرماندارییکل همدان بوده از طرف خود و همکارانم تسلیت‌عرض مینمایم.
سرتیپ دهپناه
آ ـ ۲۹٤۰٤

سرکار خانم نصرت یگانه
رئیس دفتر دانشکده علوم اقتصادی و سیاسی
بانهایت تاثر و تاسف مصیبت وارده را از صمیم قلب بشما تسلیت گفته بقاء عمر و سلامت بازماندگان را آرزومندیم.
استادان و کارکنان دانشکده علوم اقتصادی و سیاسی دانشگاه ملی ایران
آ ـ ۹۷۰۹

سپاسگزاری

تشکر و اعتذار
از سروران معظم ، علمای اعلام ، بستگان و دوستان و آشنایان گرامی که در مراسم تشییع و تدفین و مجالس ترحیم عزیز خانواده شادروان **غلامعلی جهانگرد** شرکت‌فرموده و بوسیله درج آگهی تسلیت در جراید و یا تلگرام و نامه موجبات‌تسلی خاطر بازماندگانش را فراهم نموده اند از صمیم قلب سپاسگزاریم . چنانچه بعلت تالمات شدید روحی از عرض تشکر حضوری یا کتبی تاخیری روی دهد امید عفو داشته ، سلامت و سعادت همه سروران محترم را از خدای بزرگ مسئلت داریم .
خانواده جهانگرد
آ ـ۲۹۲۵۸

سپاسگزاری اتحادیه فروشندگان جراید
از سروران ارجمند ارباب مطبوعات بالاخص جناب آقای سعادت معاون محترم وزارت اطلاعات و جناب آقای تدین معاون محترم اداره مطبوعات وزارت اطلاعات و جناب آقای‌سعادت‌فر ریاست محترم شورایعالی اصناف واعضاء محترم هیئت پنج‌تن(ع) خیابان آریامهر و جناب آقای دکتر مهاجرانی خطیب شهیر که‌در مراسم تشییع جنازه و مراسم ختم و شب هفت مرحوم شادروان **مسلم سروری** خدمتگذار مطبوعات و عضو اتحادیه فروشندگان جراید شرکت جسته و روح آنمرحوم را شاد و باعث تسلی و تسکین خاطر بازماندگان و همکارانش را فراهم نموده‌اند نهایت سپاس و تشکر را دارد .
اتحادیه فروشندگان جراید

سقوط بدره

چالوس : وانت‌بارشماره ٦٨٤۵٧ تهران به رانندگی لهراسب اسفندیاری که با چهار نفر سرنشین در جاده فرعی بین مرزن‌آباد و دزدین در حرکت بود ، بدره سقوط کرد و سرنشینان آن بسختی مجروح شدند .
مجروحین حادثه به بیمارستان چالوس منتقل گردیدند . دو نفر از مجروحین به‌اسامی‌بانو گل‌بخت رضوی و بانو گل‌پسند براثر جراحات زیادبستری‌شدند و جریان حادثه از طریق پاسگاه ژاندارمری مرزن آباد تحت رسیدگی قرار گرفت.
همچنین اتومبیل دیگری به شماره ۸٦۸۱۱ هنگام حرکت در جاده چالوس از مسیر اصلی خود منحرف شد و بدره‌ئی نسبتا عمیق سقوط کرد .
طبق گزارش خبرنگار ما در مرزن‌آباد : رانندگی اتومبیل را شخصی بنام «صدراك» بعهده داشت وسه نفر دیگر نیز سرنشینان این اتومبیل بودند .
در این حادثه یکی از سرنشینان اتومبیل که هنوز هویتش معلوم نشده کشته شد و راننده و ۲ سرنشین دیگر نیز زخمی شدند .

این دختر کشته‌شده؟

جسد دختری بنام حلیمه معروف به خاتون ۱٦ساله که چند روز پیش ناپدید شده بود درکانال آب ماسال پیدا شد .
خبرنگار ما در فومن گزارش داد : طبق اظهارات شخصی به نام حسین نوروزی ، این دختر وسیله نعمت دلیری ناپدری اش وسیداحمدنیازمند بقتل رسیده است . مامورین ژاندارمری ، دو نفر مزبور را دستگیر کردند و تحقیق برای کشف علت مرك حلیمه آغاز گردید .

نفت‌کش ۳۲٦هزار تنی درخارك

مسجدسلیمان ـ نفت‌کش عظیم‌آمریکائی «یونیورسس کوریا» در کنار اسکله بزرگ جزیره خارك لنگر انداخت .
این نفت‌کش عظیم ، ۱۱۳۲ فوت طول ، ۱۹۵ فوت عرض و ۸۳ فوت آبخور دارد و ظرفیت آن ۳۲٦ هزار تن نفت خام است.
نفت‌کش «یونیورسس کوریا» قادر است در مدت بیست‌ودو ساعت‌و پانزده‌دقیقه ۲٤٤ر٤۲ تن نفت خام بارگیری کند .

هسابقات بسکتبال قهرمانی کشور
تهران همچنان پیشتاز است

در مسابقات بسکتبال قهرمانی کشور در شیرازتیم تهران همچنان حریفان خود را بااختلاف زیاد پشت‌سر میگذاردو به مقام قهرمانی ایران نزدیکتر میشود.
آخرین نتایج به دست آمده در این مسابقات باین شرح است :
در قسمت پسران
تهران با خوزستان ٦۵ ـ۱۲۹به نفع تهران .
آذربایجان شرقی باآذربایجان غربی ۸۸ ـ۸۷ به سود آذربایجان غربی
گیلان با خراسان ۳٤ ـ۸۱ به سود خراسان
کرمان بابندر عباس ٤٤ ـ٦٦ به سود کرمان
همدان با چهار محال بختیاری ٦۳ـ ۹۰ به سود همدان
دختران
خوزستان با مازندران ۳۳ ـ۵۱ به سود مازندران
اصفهان باگیلان ۵٤ ـ۱۱۲ به سود اصفهان .

دستگیری سارقین

شاهیندژ ـ سارقینی که چندی قبل از خانه شخصی به نام رسول نوری در شاهیندژ اقدام به سرقت یک قطعه فرش کرده بودند وسیله مامورانژاندارمری‌شاهیندژدستگیر وبه دادسرا معرفی شدند .
اموال مسروقه پس از کشف تحویل صاحب آنها شد .

کشف دوتونل قدیمی

بدنبال کشف دو تونل قدیمی در زیر زمین مسجد سید حمزه تبریز و پیدا شدن تعداد زیادی اسکلت مرده در این دو تونل‌که خبر آن بطور اختصاصی در اطلاعات‌چاپ‌شد آقای‌دولتشاهی مدیرکل‌فرهنگ وهنر آذربایجان شرقی از تونل های مزبوردیدن کرد .
وی به‌خبرنگار اطلاعات در تبریز گفت :
آنچه مسلم است چند صد سال‌قبل و بموجب‌روایات‌موجود بعلت قحطی و بیماری وبا عده زیادی ازساکنین این منطقه‌فوت کردند که کسان آنها هر روز اجساد را از کنار دیوار های معابر ، با لباس و بدون لباس به زیر زمین مسجد سید حمزه انتقال‌داده‌اند . پس از آن‌مردم بمنظور مصون ماندن از بوی تعفن در های ورودی زیر زمین را گل گرفته و مسدود کرده‌اند.
مدیرکل‌فرهنگ و هنر افزود: چندروزقبل بدنبال حفاری‌برای تعمیر مسجد نمائی ازگورستان در این محل پیدا شد و اکنون مشغول‌بررسی هستیم تا پس از حفاری در سایر قسمت ها شاید بتوان بقسمتی از مقبرةالشعرای تبریز دست یافت .
مدیر کل فرهنگ و هنر تبریز در پایان سخنان خود اظهار داشت :
تعداداسکلت های کشف‌شده قابل شمارش نیست !
مقبرةالشعرا
آقای نیشابوری مدیر کل اوقاف‌منطقه‌ای آذربایجان‌شرقی نیز که از تونل های مکشوفه دیدن کرده است به خبرنگار ما گفت : من کتابی در دست دارم که در سال ششصد و هفتاد هجری نوشته شده و در آن اشاره شده است که مقبرة‌الشعرای تبریز در کوی‌سرخاب قرار داردومحدوده آن نیز بین محله‌نهرجائی و محله ششکلان است .
وی افزود با این حال ممکن است قسمتی از مقبرةالشعرای تبریز زیرمسجد سید حمزه‌قرار گرفته باشد و در حفاری های بعدی تعدادی اسکلت نیز در سومین تونل بدست آید .

اخبار کوتاه ورزشی

مرگ دلخراش یك کوهنورد

یك کوهنورد فرانسوی پس‌از سه روز مبارزه با مرگ ، در یکی از قلل «مون‌بلان» بوسیله هلیکوپتر پائین آورده شد.
«ژان‌پی‌یربوسرول» کوهنورد ۲٦ ساله فرانسوی، از مرگ فجیع و دلخراش یار خود سخن گفت ویادآور شد:« آندرومرو » کوهنورد لهستانی که همراه من بود، در دره‌ای بعمق چندصد متر سقوط‌کرد . من‌یك روزتمام کوشیدم قاراهی به پائین دره بیابم و دوستم رابالابیاورم اما ناگهان طناب پاره شد و دیگر نتوانستم کوچکترین کاری برای نجات دوستم بکنم.
زمانی که « بوسرول » فریاد های کمك سرداده بود، دوتن از کوهنوردان سویسی صدای او را می‌شنوند و برای نجاتش اقدام میکنند ولی بعلت شرایط بد جوی راه‌کمك به‌او را کاملا بسته می‌یابند . آنان پس از یك روز هنگامی که شرایط جوی مساعدت کرد، یك هلی‌کوپتر برای نجات کوهنورد فرانسوی گسیل‌داشتند.

ایرج دارایی درصدرشطرنجبازان

در پایان ششمین دور بازیهای شطرنج قهرمانی کشور ایرج دارایی از تهران با٦ امتیاز در صدر جدول قرار دارد .
کامران شیرازی با۴ر۵ امتیاز ویك بازی ناتمام‌نفر دوم این بازیها است.
کاوه هنری وهادی بنکدار هریك باداشتن ۴ر۵ امتیاز نفرات بعدی جدول هستند.
بازیهای شطرنج قهرمانی کشور هر روزه درخانه شطرنج به داوری آقایان امیرنعمتی و محمدحسین فریود برگزار میشود.

گرانبهاترین شطرنج جهان

گرانبهاترین صفحه و مهره های شطرنج جهان امروز از سویس‌وارد فرودگاه کندی در نیویورك شد.
این شطرنج بوسیله «والتین‌پیاژه» رئیس کارخانه معروف ساعت‌سازی «پیاژه» ساخته شده و برای ساختن‌آن چهارسال وقت بکاررفته است . این شطرنج که هرمهره آن‌از طلای ۲۲ عیارونیز طلای‌سفید ساخته شده و وزنی کمتر از یك پوند دارد صفحه‌یی از سنگ یشم است وصفحه آن دوکیلو وزن‌دارد . این شطرنج درهتل‌هیلتون نیویورك به معرض فروش گذاشته می شود .

قربانی هواپیماهای بی‌موتور

دومین قربانی مسابقه جهانی هواپیما های بی‌موتور که در کشور یوگسلاوی انجام می شود ، «ولفرام میکس» کانادایی ، ٤۷ ساله بود .
او دو روز پیش در مرکز ایالت صربستان‌یوگسلاوی مجبور به یك فرود اجباری در یکی از جاده ها شد و نشستن هواپیمای اوبر روی جاده همزمان با عبور یك کامیون بود ! در نتیجه تصادم کامیون و هواپیما ،قهرمان کانادایی به سختی مصدوم شد و دیروز در بیمارستان درگذشت . اولین قربانی این مسابقه‌یك خلبان‌مجارستانی بود که دوشنبه گذشته در نتیجه سقوط هواپیمایش کشته شد .

جوائزفوتبال جوانان ونوجوانان

عصر دیروز جوایز قهرمانان مسابقات فوتبال جوانان و نوجوانان در کلوپ رضا پهلوی وابسته به باشگاه تاج درنارنجی‌آباد توسط تیمسار سپهبد خسروانی سرپرست تیم تاج توزیع شد .
در این مسابقات بیست تیم در گروه جوانان و ۲٦ تیم در گروه نوجوانان شرکت داشتند .
در قسمت جوانان تیم کلوپ تاج‌و در قسمت‌نوجوانان تیم کلوپ رضا پهلوی مقام قهرمانی را به‌دست آوردند.

نبرد محمد علی دراسپانیا

«محمد علی کلی» دهم مرداد ماه با «گرگوریو ـ پرالتا» مشتزن آرژانتینی دربارسلون اسپانیا مسابقه خواهد داد . ترتیب دهنده این مسابقه لوئیس باملا اعلام کرد که قرارداد انجام نبرد بین محمدعلی «کلی»و «پرالتا» دو روز پیش در هتل «می‌فلاور» لندن امضاء شده است.
باملا همچنین اضافه کرد : من درباره نبرد های دیگر کلی چیزی نمی دانم ولی مطمئن هستم که محمد علی در روز مقرر برای مسابقه به اسپانیا خواهد آمد .
از سوی دیگر کلی اعلام داشته است که پیش از مسابقه با «فریزر» برسر مقام قهرمانی بوکس دنیا فقط با «پاترسون» قهرمان پیشین جهان در روز یازدهم شهریور ماه امسال نبرد خواهد کرد .

جام مردکا روی تلکس اطلاعات

در دنباله مسابقه های فوتبال جام مردکا (جام‌یازده ملت) تیم فوتبال هنك‌کنك در گروه «ب» باتیم فوتبال تایلند ۲ـ۲ مساوی کرد .
نیمه اول مسابقه ۰ـ۱ به سود تیم فوتبال هنك‌کنك بود . در بازی دیگر تیم فوتبال مالزی ، تیم فوتبال سنگاپور را ۰ـ۲ شکست داد این مسابقه نیز در گروه «ب» انجام شد .
مسابقه سوم گروه «ب» را دو تیم فوتبال کره‌جنوبی و اندونزی برگزار کردند که تیم فوتبال کره جنوبی موفق شد ، تیم اندونزی را با نتیجه ۰ـ۲ شکست‌دهد .
در گروه «آ» تیم فوتبال فیلیپین توانست با تیم فوتبال نیرومند برمه به نتیجه مساوی ۱ـ۱ دست یابد .

سال چهل‌وهفتم ـ شماره ۱۳۸۵۶

اطلاعات

دوشنبه ـ دوم امرداد ماه ۱۳۵۱
سیزدهم جمادی‌الاخر ۱۳۹۲ـ ۲۴ژوئیه ۱۹۷۲

ساعات شرعی

استخراج دکتر ریاضی کرمانی

اذان صبح ..... ساعت ۳ و ۱۷ دقیقه
طلوع آفتاب ..... ساعت ۵ و ٤ دقیقه
ظهرشرعی ..... ساعت ۱۲ و ۱۲ دقیقه
اذان مغرب ..... ساعت ۷ و ۳۶ دقیقه

در جلسه دیشب انجمن شهر تهران، گفته شد :

یک چهارم محدوده تهران، اراضی بایر است!

★ ۲۲۵ میلیون‌ریال اعتبار ساختمان ایستگاه اتوبوس های مسافربری تصویب‌شد

ساختمان بیمارستان درمناطق تجاری و مسکونی آزاد شد

اعتبار ساختمان ایستگاه‌اتوبوس های مسافربری در گودهای‌جنوب شهر بمیزان ۲۲۵ میلیون ریال تصویب شد.

یکی از نمایندگان‌در جلسه‌دیشب انجمن شهر تهران ، ضمن‌انتقادی شدید علیه مالکان اراضی بایر در داخل محدوده پایتخت ، گفت : «زمینهای بایر ، نظم تهران رابهم زده است ومالکان این چنین‌زمین هایی بازیابی شهربازی می‌کنند!»

دیشب انجمن شهر تهران باشرکت دکتر نیکپی شهردار پایتخت ، تشکیل گردید.

اولین پیشنهادی که در جلسه علنی انجمن شهر مطرح شد ، مربوط به تشکیلات تفصیلی شهرداری بود. شهردار پایتخت در این زمینه چنین گفت :

تفویض اختیارات بشهرداران‌و تبدیل نواحی به مناطق ، یکی از اقدامات مفیدی بود که اثر آن در رفع هرچه سریعترمشکلات کوچک وبزرگ مردم ، متجلی است . خوشبختانه ،افرادی که به سمت شهرداران مناطق وقائم‌مقام‌های مناطق انتخاب شده‌اند ، درزمره طبقات تحصیلکرده‌اند و حداقل، «دکترا» یا دیپلم مهندسی ویا لیسانس دارند . در صورتیکه سالها پیش ، شهرداران نواحی، دارای کارنامه کلاس چهارم‌ابتدایی بودند . اما امروز ، زمانه فرق کرده است وبرای اجرای برنامه های سنگین کنونی و رفع‌مشکلات، بدون شک باید افراد صاحبنظر و آگاه مصدر امور باشند.

تهدید زیبائی شهر

درپی گفتار شهردار پایتخت ، آقای قاضی منشی هیات رئیسه انجمن شهر تهران ، از ناهنجاری زمینهای بایر در محدوده پایتخت، سخن گفت ویادآور شد :

موجب نهایت تاثر است که هم‌اکنون ، در چهارچوب‌محدوده ۲۲۰ کیلومتری تهران ، نزدیکبه ۵۰تا ۶۰ کیلومتر اراضی بایر پراکنده است که زیبایی پایتخت را تهدید می‌کند .

آقای قاضی افزود :

این اراضی بایر ، بیشتر متعلق به‌افرادی است که سالها پیش اقدام به خرید چنین زمین‌هایی کرده‌اند و در حال حاضر معلوم نیست که در کجا بسر می‌برند و یا چه می‌کنند؟! این گونه افراد ، بااراضی بایرخودکه وصله‌ناجوری بردامن شهر است ، در واقع بازیبایی تهران بازی می‌کنند وعملا وضع شهر را برهم زده‌اند.

زیرا نه‌شهرداری و نه سازمانهای آب و برق و تلفن می‌توانند در اطراف این‌گونه اراضی اقدامات عمرانی انجام دهند ونه می‌توان گفت مالیات و عوارض زمینهای مورد بحث ، پرداخت شده است.

من پیشنهاد می‌کنم ضمن پیگیری برنامه ایجاد پارکینگ در اراضی بایر درون محدوده شهر ، باید عوارض و مالیات سنگینی نیز بر چنین زمینهایی بست. بنابرین‌اگر ما بخواهیم محدوده تهران را گسترش دهیم ، آیا با وجودچنین اراضی بایر و پراکنده‌ای که در گوشه و کنار شهر وجود دارد ، اقدام صواب و درستی انجام داده‌ایم ؟

ایستگاه اتوبوسها

خبرنگار روزنامه اطلاعات‌گزارش می‌دهد :

در جلسه دیشب انجمن شهر تهران ، پیشنهاد دیگر شهرداری ، پیرامون عقد قرارداد برای تهیه نقشه‌های‌مربوط‌به ایستگاه‌اتوبوس های مسافربری و نظارت براجرای آن در اراضی جنوب شهر ،مطرح شد.

مخبر کمیسیون قراردادها درین زمینه توضیح داد :

«از آنجایی که چنین ایستگاهی برای اولین‌بار در ایران احداث میشود و نیز عملیات ساختمانی‌آن بسیار پیچیده و دقیق است ،لازم بود که یک گروه مهندس مشاور کار تهیه نقشه ونظارت براجرای طرح را عهده‌دار شود. در این مورد پیشنهادی رسیده است که بادریافت ۵درصد خدمات مهندسی، این وظیفه به یک مهندس مشاور واگذار شود. ضمنا هزینه کل ایجاد چنین ایستگاهی‌حدود ۲۲۵ میلیون ریال برآورد شده است.

پس از اشاره مخبر کمیسیون قراردادها ، شهردار تهران از روی نقشه ، جزئیات تاسیسات پیش‌بینی شده را برای ایجاد توقفگاه ایستگاه مرکزی اتوبوس های مسافربری بتفصیل توضیح داد و گفت :

پس از پایان کار ساختمان این ایستگاه ، مقر نزدیک به ۲۸بنگاه مسافربری باینجا منتقل خواهد شد ودربرنامه چنان‌پیش‌بینی شده است که هر دقیقه یک اتوبوس آماده حرکت باشد.

۲۰ میلیون وام

شهردارتهران،پس ازتوضیحات مفصل خود راجع به ایجاد توقفگاه مرکزی اتوبوسهای مسافربری اظهار داشت :

همانطوریکه استحضاردارید، جاده سوم تهران ـشمیران‌قرار بود تادوسال دیگر به پایان برسد . از آنجا که وجود اینگونه جاده‌ها ، دربهبودوضع ترافیک اثر فراوانی دارد ، شهرداری تصمیم گرفته است، عملیات ساختمانی جاده‌مذکوررا درسال جاری تمام نماید . باین منظور ازبانک مرکزی ایران تقاضای ۲۰ میلیون تومان‌وام شده‌است که درصورت‌تصویب وپرداخت اعتبارفوق به‌شهرداری بلافاصله ساختمان جاده سوم تهران ـشمیران شروع خواهد شد .

ساختمان بیمارستان

خبرنگار رورنامه اطلاعات ، همچنین گزارش می‌دهد :

در پایان جلسه دیشب انجمن شهر ، پیشنهاد دیگر شهرداری مربوط‌به اجازه‌ساختمان‌بیمارستان ودرمانگاه ،در مناطق مسکونی‌و تجاری ، مطرح شد. یکی از نمایندگان درین زمینه توضیح داد که اگر ضابطه‌یی برای این کار در نظر گرفته شود و ساختمان بیمارستان را بجای مناطق پر جمعیت جنوب و شرق و غرب تهران ، در شمال شهر محدود نکنند، اقدامی مفید صورت خواهد گرفت ، زیرامردم ساکن درجنوب، شرق و غرب تهران از تسهیلات وامکانات کافی درمانی و پزشکی، محرومند .

خبرنگار ما در پایان گزارش‌خود، می‌نویسد :

پیشنهاد شهرداری‌در موردآزادی ساختمان بیمارستان و درمانگاه در مناطق مسکونی و تجاری ، به تصویب رسید.

در انجمن شهر مشهد گفته شد

بعضی از جراحان، بیماران را بیجهت عمل میکنند!

مشهد : در جلسه دیروز انجمن شهر شهرستان مشهد یکی از نمایندگان انجمن‌ضمن اعتراضی شدید به یکی از بیمارستان های خصوصی‌مشهد گفت : بعضی از پزشکان‌جراح این بیمارستان بیماران رابی جهت عمل‌میکنند‌تاپول بیشتری از مردم بگیرند . در این بیمارستان قبل از این که مردم رابستری نمایند ازآنان پول میگیرند.

وی سپس ضمن اشاره به وضع جاده شمال ایران گفت سی کیلو متر از راه بجنورد و شاه‌پسند در گردنه «بدرانلو» فوق‌العاده خراب است و نسبت به ترمیم اسفالت این قسمت از جاده که یکی از شاهراه های مهم ایران است هیچگونه اقدامی نشده است و اکثر تصادفات در این نقطه اتفاق میافتد.

ناطق افزود :کسبه‌مشهد از شهرداری شکایت کرده‌اند وقتی کسبه برای اخذ پروانه به شهرداری مراجعه‌مینمایند مسئولین امر آنها را موظف میکنند که قبل از اخذ پروانه به نماینده شرکت بیمه‌مراجعه و حق بیمه خود را اول‌بپردازند وبعدبرای گرفتن پروانه اقدام کنند من میخواهم بدانم مگر شهرداری واسطه و دلال است که توصیه میکند به فلان شرکت بیمه مراجعه شود.

یک میلیون و ۷۴ هزار تومان چه شد ؟

وی افزود شهردار سابق مشهد هنگامی که با حفظ سمت سرپرستی سازمان آب این شهر رابعهده داشت‌گفته بود که سازمان آب یک‌میلیون و ۷۴۰ هزار تومان از مردم مشهد بیشتر حق‌انشعاب‌گرفته است و باید بهر ترتیبی که هست این پول رابه مردم برگرداند ولی هنوز معلوم نیست این پول که ازمردم در واقع اضافه گرفته شده‌بکجا رفته و تاکنون مسترد نشده است .

نخست‌وزیر شعبه فروشگاه فردوسی‌را در نارمك افتتاح کرد

اولین شعبه جدید فروشگاه فرودسی درنارمك باحضور آقایان نخست‌وزیر و دکتر ولیان افتتاح شد . عکس بالا آقای‌افشارمدیرعامل‌فروشگاه فرودسی را هنگام قطع نوار نشان میدهد .

شرح در صفحه ۲۱

گرمای اهواز ۲۴ نفررا بیهوش کرد

گرمای هوا در اهواز همچنان بیداد میکند و درجه حرارت بین ٤۸ تا ۵۱ درجه در نوسان است. ظرف ۲٤ ساعت گذشته گرمای شدید هوا در اهواز ۲٤ نفر از ساکنان این شهررا دچاربیهوشی کرد و روانه بیمارستان ساخت . صبح امروز نیز زن جوانی بنام شریفه «زهی‌داد» هنگام آبتنی در رودخانه کارون غرق شد . این زن در کیلومتر ٤۰ جاده اهواز خرمشهر وارد آبهای کارون شده بود .

اسباب بازیهای خطرناک جمع آوری میشود

کلیه اسباب‌بازیهای خطرناکی که سلامت کودکان را تهدید میکند ، از فروشگاهها جمع‌آوری خواهد شد.

اسباب بازیهای کودکان توسط مامورین وزارت بهداری مورد کنترل و آزمایش‌قرار میگیرد .

بافرا رسیدن فصل تابستان و تعطیلات کودکستانها و دبستانها و نیز افزایش‌فروش اسباب بازیهای کودکان ، مامورین وزارت بهداری بازدید از فروشگاهها و مغازه‌های اسباب بازی فروشی را آغازکردند .

مامورین کنترل ، نوع جنس اسباب بازیها و نوع مواد مصرف شده برای رنگ آمیزی یا سفید کردن و پاک کردن و نیز شفاف کردن آنهارا مورد بررسی قرارخواهندداد.

رنگهای غیر مجاز

تولید کنندگان عروسکها و اسباب بازی کودکان برای رنگ آمیزی باید از رنگهای مجاز خوراکی که در شیرینی‌هابکارمیرود استفاده کنند و حق ندارند از رنگهای شیمیائی غیر مجاز دراین موارد استفاده کنند . مامورین بهداشتی در صورتی که‌با اسباب بازی مشکوکی مواجه شوند ، آنرا بسته بندی خواهند کرد و به آزمایشگاه ارسال خواهند داشت تا چنانچه اسباب بازی مورد نظر ساخت ایران باشد ، از تولید آن جلوگیری بعمل آید و اگر ساخت خارج باشد ، از گمرک تقاضا شود تا ورود این گونه اسباب بازیها را ممنوع‌اعلام دارد . یک مسئول امور بهداشتی امروز به خبرنگار ما گفت : «اگر تولید کنندگان اسباب بازیهای کودکان ، اقدام به استفاده از مواد اولیه غیر مجاز کرده باشند ، طبق قانون، حداقل به حبس تادیبی از۳ماه تا یکسال محکوم خواهند شد.»

خبرنگارما مینویسد :

اولیا در تهیه اسباب بازی برای کودکان خود باید دقت بیشتری مبذول دارند و بخصوص از خرید اسباب‌بازیهای ساخته شده از سرب خودداری ورزند ، زیراسرب و نیز رنگهای غیر خوراکی برای کودکان خطرناک است و در آنها تولید مسمومیت شدید خواهد کرد .

در مسابقات قهرمانی فوتبال‌دانشگاهها‌ومدارس عالی کشور

یک دانشجو شوکه شد!

★ دانشگاه تهران ازمدرسه عالی پارس شکست خورد

تیم دانشگاه تهران در مسابقات دانشگاهها و مدارس عالی کشور از تیم مدرسه عالی پارس بانتیجه یک بر هیچ‌شکست خورد وناگزیر باید به مقام سوم یا چهارم این مسابقات اکتفاء کند.

در دنباله‌مسابقات فوتبال‌دانشگاه ها و مدارس عالی کشور که در تبریز ادامه دارد ، این نتایج بدست آمد :

دانشگاه ملی با پلی‌تکنیک ـ برنده پلی‌تکنیک (تیم دانشگاه‌ملی دربرابر پلی‌تکنیک حاضر نشد و مسابقه را باخت)

دانشگاه مشهد با مدرسه عالی بازرگانی رشت۳ـ٤به سودمدرسه عالی بازرگانی رشت .

مدرسه عالی پارس با دانشگاه تهران ۰ـ۱ به نفع مدرسه عالی پارس .

در این دوره دانشسرای عالی تهران دانشگاه صنعتی آریامهر را با نتیجه ۰ـ۱ شکست داد .

نبردنهائی

بدین ترتیب ، دانشسرای عالی تهران و مدرسه عالی پارس،فردا بازی نهائی را برسر مقام اول و دوم برگزار خواهندکرد و تیم‌های دانشگاه تهران و دانشگاه‌صنعتی آریامهر نیز بر سر مقام‌های سوم و چهارم رویاروی‌هم قرارخواهند گرفت.

بازیکن شوکه شد !

دیروز هنگام پیکار تیم‌های‌فوتبال دانشگاه تهران و مدرسه عالی پارس ، سعید رحیمیان بازیگر دانشگاه تهران براثر برخورد با یکی از بازیکنان حریف ، نقش‌بر زمین شد و شوکه گردید که بلافاصله وی را به بیمارستان فرستادند .

در پایان این بازی مشاجره‌لفظی شدیدی بین سرپرست و کاپیتان تیم دانشگاه تهران از یک سو و داور مسابقه آقای حیدری ازسوی دیگر ،درگرفت ! این مشاجره میرفت تا بالا بگیرد که‌باوساطت مربیان دیگر به آن پایان داده شد.

در صفحات دیگر میخوانید

سعر دراین جاده‌ها موی مرا سفید کرد
● مذاکرات نفتی تهران (سرمقاله) تفسیر سیاسی و مقالات وگزارشهای سیاسی در صفحه ٦
● سینما ـ رادیو ـ تلویزیون صفحه ۷
● انتقاد ـ چهل سال قبل در همین روز ـ جدول و پاورقی در صفحه ۸
● خط‌در زبان‌فارسی‌ـ گزارشهای تحقیقی‌صفحه ۹
● گفتگوی تلفنی ـ نامه بروزنامه ـ مکتوب درصفحه ۱۰

ازدواجهای‌آسان علت طلاقهای آسان است
● مطالب مربوط بزنان در صفحه ۱۱
● نیازمندیهای شما در صفحات ۱۲ ـ ۱۳ و ۱٤
● برنامه سینماها در صفحه ۱٤
● اخبار ومطالب‌اقتصادی در صفحه ۱۵
● کتاب صفحه ۱٦
● فرهنگی و دانشگاهی در صفحه ۱۷
● در گوشه و کنار ایران ـ شهرهای خبرساز جهان صفحه۱۸
● اخبار ومطالب‌کارگری در صفحه ۲۰

بلِموند
باصفحه‌عظیم‌پانوراما
وتیونر تمام‌اتوماتیک‌الکترونیک
انتخاب کانال دلخواه بافشار یک‌دکمه
BELMONDE
electronic

انقلابی بزرگ ، در راه هدفی بزرگ....
کورش بزرگ میگوید:
عزیزترین ومشروع‌ترین دارائی هرفرد خانه است.

گاو
امشب ومرشب‌در تراس‌سینما نیاگارا
سئانسها ۷ر۳۰ ـ ۹ر۳۰

آگهی ساختمان پارکینگ‌های چند طبقه

شهرداری پایتخت موضوع واگذاری ساختمان و بهره‌برداری از پارکینگ های چند طبقه زیرزمینی را درچند نقطه شهر ازجمله سبزه‌میدان ـ میدان مقابل پارک‌شهر ـ میدان ۲۵ شهریور به موسسات خصوصی با شرایط اصلی زیر مورد مطالعه قرار داده است .

آ ـ ۲۸۸۷٦

بقیه در صحه ۱۵

بازگشت دانشجویان ایرانی به امریکا

نخستین گروه دانشجویان ایرانی مقیم امریکا که حدود یکماه و نیم پیش برای دیدار از پیشرفت های مملکتی و گذراندن ایام تعطیل تابستانی با استفاده از تسهیلات هواپیمائی ملی ایران «هما» به تهران آمده بودند با یك پرواز اختصاصی جت بوئینك هواپیمائی ملی ایران از تهران عازم امریکا شدند .

این برنامه که همه ساله از جانب شرکت هواپیمائی ملی ایران«هما» صورت‌می گیرد ، به دانشجویان ایرانی مقیم اروپا و امریکا فرصت می دهد که پیوسته در جریان پیشرفت های مملکت قرار گیرند .

عکس دانشجویان ایرانی مقیم امریکا را چند لحظه پیش از پرواز در کنار جت مدرن هواپیمائی ملی ایران«هما» در فرودگاه مهرآباد نشان می دهد .

آگهی استخدام لیسانسیه ودیپلمه

آستانقدس رضوی بمنظور تکمیل کادر ادارات و دستگاه های وابسته سی تن لیسانسیه و سی تن دیپلمه از طریق مسابقه و مصاحبه در رشته های‌زیر طبق آئین‌نامه با حقوق کافی استخدام مینماید .

۱ـ دررشته حسابداری ۸ نفر
۲ـ در رشته مدیریت اداری ۸ نفر
۳ـ دررشته حقوق ٦ نفر
٤ـ در رشته کشاورزی و دامپروری ٦ نفر
۵ـ لیسانسیه در رشته ساختمان و نقشه‌برداری وبرق ۲۰ نفر
٦ـ دیپلمه امور بازرگانی و اداری ـ حسابداری و ریاضی ۳۰ نفر

داوطلبان باید حائز شرائط زیر باشند :

۱ـ حداقل ۲۱ سال وحداکثر سی‌وپنج سال تمام
۲ـ تابعیت ایران
۳ـ متدین بدین مبین اسلام
٤ـ داشتن برگ پایان خدمت سربازی
۵ـ نداشتن محکومیت‌ازنوعیکه موجب محرومیت‌از خدمات عمومی و دولتی باشد
٦ـ عدم اشتهار به فساد عقیده و اخلاق وعدم اعتیاد به مواد الکلی و مخدر
۷ـ تندرستی و توانائی کامل جسمی برای انجام کاری که استخدام میشود .

داوطلبان میتوانند برگ درخواست صدورکارت ورود به سالن امتحانات را بشرح زیر :

اداره کارگزینی آستان قدس رضوی

اینجانب با توجه به آگهی استخدام داوطلب شرکت در مسابقه امتحانات ورودی میباشم تقاضادارد در صورت حائز بودن شرائط کارت ورود به سالن امتحانات صادر فرمائید .

نام ـ نام پدر ـ نام خانوادگی ـ شماره شناسنامه
محل صدور ـ تاریخ صدور شناسنامه ـ تاریخ تولد
رشته تحصیلی ـ آخرین مدرک تحصیلی
تاریخ و شماره برگ‌پایان خدمت‌سربازی ـ مدت سابقه خدمت در
آدرس کامل ـ شهر ـ خیابان ـ کوچه ـ کوی
شماره منزل ـ شماره تلفون

تکمیل و با دو قطعه عکس منتها تا پنجم مرداد ماه ۱۳۵۱ به صندوق پستی شماره ۲٦۳ در مشهد و در تهران سازمان نوسازی و عمران آستان قدس‌واقع در خیابان تخت جمشید ساختمان اسپید پلاک ۱٫٤۱ ارسال دارند . تاریخ مسابقه ساعت هشت‌صبح روز پانزدهم مرداد ماه در دانشگاه مشهد می باشد وکارت ورود به جلسه امتحانات ساعت هشت‌صبح روز چهاردهم مرداد ماه به حائزین شرائط که به اداره بازرسی آستانقدس رضوی در مشهد مراجعه نمایند داده خواهد شد .

کسانیکه در امتحانات مسابقه قبول شوند سپس از طرف اداره کارگزینی‌برای‌شرکت در جلسه‌مصاحبه بتدریج دعوت خواهند شد و پس از اعلام نتیجه‌نهائی از بین قبولشدگان سپاهیان انقلاب و افرادی که‌ساکن خراسان باشند در شرائط مساوی حق‌اولویت خواهند داشت .

آ ـ ۲۸٦۸

سینمامهتاب
بواسطه تعمیرات و تغییر دکوراسیون از امروزتااطلاع ثانوی تعطیل است .

اطلاعات دخترانو پسران یکشنبه‌ها منتشر میشود

RCD INTERNATIONAL SCHOOL OF INSURANCE... TEHRAN.

ADMISSION NOTICE

Fall Semester 1972 - (1351 - 1352)

RCD International School of Insurance accepts 30 Iranian students for *admission to courses* in Insurance and Economics leading to the degree of Licence d'Assurance (Equivalent of Bachelor's degree) conforming to the standards of Tehran University. The students may also qualify for the examinations of Chartered Insurance Institute London leading to Associateship/Fellowship of the Institute.

Duration of study: 4 years (eight semesters)
Medium of Instructions: English.
Academic Requirements:
a) 12th grade diploma (Math or Natural Science or its Foreign Equivalent
b) Proficiency in English Language;
c) Success at the entrance examination and the interview.
Tuition fees: Rls. 40.000/per academic year.
Classes begin: September 23rd, 72.
Last date for submission of applications: September 2nd, 72.
Application forms available from: Registrar RCD International School of Insurance Ave. Farahe Shomali - 68/2 Ave. Takesh, Tehran - Iran, between 3.00 - 6.00 p.m.
Non Credit courses: 20 students will be accepted for morning Intensive English classes (To prepare them for the Spring 1973 *semester*).

چکاوک

مدرسه مجهز و مدرن با کادر ورزیده و سرویسهای منظم برای کلاسهای آمادگی و دبستان ثبت نام میکند .
آدرس عباس آباد چهار راه اندیشه کوچه اهر تلفنهای ۷٦۲٤٦۱ ـ ۷٦۱۲۷۸ ـ ۷٦۱٤۱۷

بیمارستان پارس به افراد زیر جهت استخدام احتیاج دارد

۱ ـ پرستار اطاق عمل یکنفر
۲ ـ تکنیسین اطاق عمل ٤ نفر
۳ ـ منشی اطاق عمل ۱ نفر

داوطلبان میتوانند همه روزه از ساعت ۸ صبح الی ۵ بعد از ظهر به بیمارستان پارس مراجعه نمایند .
۱ـ۳ آ ـ ۹۳۱۹