اطلاعات

۳۶ صفحه

دوشنبه نهم خرداد ماه ۲۵۳۶ ـ شماره ۱۵۳۲۳ تکشماره ۱۰ ریال

اسامی زائران حج ۳۰ خرداد تعیین میشود

در صفحه ٤

شهبانو احتیاجات مردم چهارمحال و بختیاری را بررسی کردند

در جریان دیدار علیاحضرت شهبانو از یک مدرسه عشایری یک دختر دانش آموز عشایری شهرکرد هدیه‌ای به حضور شهبانو تقدیم میدارد.

درصفحات ۲۲ و آخر

جزئیات مصیبت بارترین حریق درشهری که در آمریکا «پایتخت گناه» نامیده‌میشود

تلفات حریق کاباره امریکائی به ۴۰۰ نفر رسید

یک صحنه از آتش‌سوزی بیسابقه‌کاباره‌ای در آمریکا که در جریان آن ٤۰۰ نفر در آتش سوختند و اکثر آنها تبدیل به زغال شدند . جسدهائی که از زیرآوار بیرون کشیده شده روی زمین دیده میشود

عکس رادیوئی آسوشیتدپرس

۲۰۰ جسد زغال شده تاکنون از زیر آوار خارج شده است

در صفحه ۲

اخطار شدید کارتر رهبران اسرائیل را بوحشت انداخت

جیمی کارتر

★ کارتر: اگر اسرائیل مناطق اشغالی را تخلیه نکند اوضاع به شدت وخیم میشود .

●

انتخاب موشه‌دایان به‌وزارت‌خارجه قطعی شد

در صفحه ۲

موشه‌دایان

شخصیت جهانی وروشن‌بینی شاهنشاه کم نظیر است

آرتور کنت سیاستمدار وروزنامه‌نگار برجسته فرانسوی‌هنگام گفتگو با خبرنگار ما، شخصیت جهانی وروشبینی شاهنشاه ایران راستود. این گزارش در صفحه ۲۸ بنظر شمامیرسد .

امتحان ثلث‌سوم

طنز هادی خرسندی رادر صفحه ٦ مطالعه فرمائید.

راه‌حل برای اجاره دادن خانه‌ها

نامه ها و حرفهای تلفنی خوانندگان‌در صفحه نهم‌وپاسخ مسئولان در صفحه دوازدهم به‌چاپ رسیده است. مطالب‌زیر آسمان کبود» را نیزدر صفحه یازدهم مطالعه فرمائید.

برنامه پروازهای داخلی وخارجی «هما» تغییر کرد

★ تعداد پروازهای داخلی افزایش یافت

★ برای شهرستان ها پرواز شب‌دائرمیشود

برنامه پروازهای تابستانی هواپیما ملی ایران«هما» درخطوط داخلی و خارجی که باتوجه به ازدیاد مسافرت های داخلی و خارجی در ایام تابستان تهیه‌شده است از سوی «هما» اعلام‌شد .

براساس این برنامه که ازروز چهارشنبه یازدهم‌خرداد ماه‌جاری در خطوط داخلی وخارجی اجرا خواهد شد،ضمن افزایش‌تعداد پروازها در خطوط مختلف ، با بهره‌گیری از ٥فروند هواپیما جمبوجت مادون‌سرعت‌صوت‌ظرفیت کل پروازهای هواپیمائی ملی ایران در خطوط داخلی و خارجی در مقایسه با تابستان سال‌قبل‌تا ۲ برابر افزایش خواهد یافت‌ودر تعدادی از خطوط داخلی پرواز های منظم شبانه‌نیز برقرارخواهد شد.

پروازهای شبانه

در جدول پروازهای تابستانی «هما» در خطوط داخلی پروازهای هفتگی بین تهران ـ اصفهان تا ۵۱ پرواز و تهران ـ شیراز تا ٤۸ پرواز درهفته (روزانه ۷پرواز) تهران ـ مشهد تا ۳۹پرواز درهفته (بااحتساب پروازهای شبانه) تهران ـ آبادان تا ۲۸ پرواز ، تهران ـ اهواز تا ۳۹ پرواز

در خطوط خارجی پروازهای تهران ـلندن تا۳۰ پرواز ،تهران ـ نیویورک تا ۱۱ پرواز ،تهران ـ پاریس تا۹ پرواز ، تهران ـ استانبول تا ٤پرواز درهفته‌افزایش یافته است .

ودر مسیر تهران ـ اصفهان ـ مشهد و بالعکس و نیز تهران ـ کرمان و تهران اهواز ، شیراز ـ شارجه و بالعکس‌وتهران ـشیراز ـ بندر عباس ـ شارجه (وبالعکس ونیز تهران ـ شیراز ـدها و تهران ـبحرین و بالعکس‌خطوط تازه‌ای ایجاد شده و پروازهای جدید تهران ـ نیویورک بانجام ۲ پرواز از طریق پاریس ویک پرواز از طریق لندن در هفته‌نیز پیش‌بینی شده است .

پروازهای تابستانی

به‌موجب همین برنامه تعداد پروازهای هفتگی تهران ـ آبادان با افزایش ۲پرواز روزانه و ۳ پرواز شبانه (پروازشبانه تاکویت ادامه خواهد یافت) به ۲۸ پرواز در هفته و پروازهای سایرخطوط به‌شرح زیر بطور هفتگی‌افزایش خواهد یافت :

بقیه در صفحه ٤

سوء قصد بابمب به‌رهبر حزب مخالف ترکیه

★ انفجار بمب ۳ نفررا کشت و ٤۲ نفر را مجروح کرد .

در صفحه ۲

نحوه برقراری حقوق وظیفه کارمندان تغییر کرد

★ زمان برقراری حقوق وظیفه کاهش یافت

در صفحه ٤

زلزله چیست‌وچگونه اتفاق‌میافتد؟

در یکی از بعد ازظهر های چند روز قبل ، زلزله خفیفی‌تهران راالرزاندوگروهائی راکه متوجه زمین لرزه شده بودندبه وحشت دچار کرد و بحث های متعددی رادر مورد زلزله برانگیخت. بحث در باره‌اینکه زلزله چیست؟ چگونه روی‌می دهد،آیاقابل پیش‌بینی هست یانه؟ و دانش بشری برای کنترل زلزله کافی است یاخیر؟ گزارشی که در صفحه ٥ بنظر شما میرسد بهمه این سئوالات پاسخ خواهد داد.

موادقندی کمتر مصرف کنید

دکتر هاوزر کاشف اسرار طول عمر، شادابی و تندرستی به طرفداران‌خود توصیه میکند مواد قندی کمتر مصرف کنند. پانزدهمین قسمت از راهنمائی های هاوزر رادر صفحه ۲۷ مطالعه کنید.

بهروز وثوقی در نقش امیر کبیر

علی حاتمی نویسنده‌وکارگردان سلطان صاحبقران، چکیده‌ای از این سریال تلویزیونی ، را بصورت نمایشنامه‌ای با عنوان «امیرکبیر»برای اجرا در صحنه تاتر کوچک تهران آماده می کند . گفته میشود در این نمایشنامه از بازیگران سریال سلطان صاحبقران بجز ناصر ملک‌مطیعی استفاده خواهدشد. نقش امیرکبیر رادر نمایشنامه مذکوربهروز وثوقی بازی‌خواهد کرد.

٤ هزار نفر در تهران ضمن نزاع صدمه دیدند !

آمار اردیبیهشت ماه گذشته پزشکی قانونی تهران انتشار یافت. این آمار هشدار دهنده نشان می دهد که در طول یک ماه ۱۲ نفر در تهران به قتل رسیده‌اند. آمار رادر صفحه حوادث مطالعه فرمائید

شکم‌کوسه ها ، مخفیگاه قربانیان مافیا !

چهارمین قسمت از تحقیقات جالب در مورد جدال بین‌رهبران سازمان تبهکاری مافیا در صفحه ۲۱ بنظر شما میرسد.

پرسپولیس ، بازهم باخت !

پرسپولیس پس از شکست از تاج از شهباز هم شکست‌خورد درصفحه ۱۰ تازه ترین رویداد ها یورزشی‌ایران و جهان‌چاپ شده است.

استقلال طلبان ملوکی به رویا دل بسته‌اند

مقالات و تفسیر های سیاسی‌از نشریات معتبرو خبرگزاری های بزرگ جهان در صفحه هشتم چاپ شده است.

شرایط تعیین تعطیلات تابستانی مدارس

تعیین زمان تعطیلات تابستانی مدارس سراسر کشور با توجه به شرایط اقلیمی و موقعیت‌جغرافیائی هر منطقه فقط هنگامی امکان‌پذیر خواهد بود که مدت یادشده در بخشنامه‌ها برای میزان فراگیری وتعلیم دانش‌آموزان رعایت شود.

منابع آگاه وزارت آموزش و پرورش امروز یادآور شدند که این تصمیم بمنظور رفاه بیشتر دانش‌آموزان و ایجاد شرایط مناسب‌تر فراگیری و آموزش‌انجام میگیرد و بهیچوجه مسئولان آموزشی منطقه‌های سراسر کشور مجاز نیستند از میزان تعیین‌شده برگزاری کلاسها بکاهند .

براساس تصویب‌نامه سی و نهمین جلسه شورای عالی آموزش و پرورش در ۱٦ آذر سال ٤۸ دانش‌آموزان مدارس باید طبق میزان تعیین شده دراین آئین‌نامه در کلاسها حضور یابند.

دستور جدید وزیر آموزش و پرورش در جهت تفویض اختیار به ادارات کل آموزش و پرورش هر استان پیرامون تعیین تاریخ شروع و خاتمه سال تحصیلی و استفاده از تعطیلات تابستانی و برمبنای شرایط جوی و تعداد پاره‌ای از تعطیلات اضطراری ساعات تدریس روزانه هر کلاس به‌تناسب فصل مشروط به رعایت آئین‌نامه فوق‌الذکر میباشد.

با نهایت مسرت و افتخار تشریف‌فرمائی علیاحضرت شهبانوی‌گرامی‌را به‌خطه‌سلحشوران لرتبریك و تهنیت عرض مینماید .

خرم‌آباد ـ عبدالرحمان قاضی

دبیران‌کارآموزان‌و کارکنان دانشسرا ی‌مقدماتی دختران مقدم‌مبارك شهبانوی والامقام و نیکوکاررا به خطه لرستان تبریك و تهنیت عرض می‌نمایند

قابل توجه علاقمندان‌فن‌کاراته

پند فرهاد وارسته رئیس فدراسیون کاراته ایران

۱ـ فروتن وصبورباش و عکس‌العمل شدیددر مقابل‌اعمال زننده دیگران نشان نده .

۲ـ فنی را تدریس‌کن که عمل باشد نه حرف.

شنبه و دوشنبه و چهارشنبه ۳ تا ۷ آکادمی کاراته رضایاد

رئیس فدراسیون کاراته کشورفرهاد وارسته

آگهی دعوت مجمع عمومی عادی شرکت سرمایه‌گذاری ساختمانی بانکهای ایران بقیه در صفحه آخر

آگهی‌دعوت مجمع‌عمومی‌فوق‌العاده شرکت سرمایه‌گذاری ساختمانی بانکهای ایران بقیه در صفحه آخر

جناب آقای‌دکتر فیض‌اله یزدانی و بانو

با نهایت تاسف مصیبت وارده را به‌آنجنابو سرکار خانم تسلیت عرض می‌نمائیم .

قلی عطائی ـ فریده عطائی

CATERPILLAR

مولدبرق کاترپیلار

شرح در صفحه ۱۸

شب نشینی بآشکوه و فراموش نشدنی

امل‌ساین

خواننده محبوب ترکیه و اجرا کننده آهنگ «گل‌سنگم»

امشب و فرداشب

هتل آریا شرایتون

و بزرگترین شومن‌ایران

فریدون‌فرخزاد

محل فروش بلیط : انجمن فرهنگی ایران و ترکیه خیابان پهلوی ـ ایستگاه فرشته تلفن ۲۹۰۲۲۷ دفتر هتل اینترکنتینتال ـ دفتر هتل آریاشرایتون

اطلاعیه

فروش انواع آپارتمان های مدرن

نقدواقساط ۱۵ ساله

شرکت‌تعاونی مسکن نفت‌شهر شرح‌در صفحه۳۳

تلفن مرکز اطلاعات اورژانس تهران

۱۲۳

ازامشب فقط در سینما

دیانا

سینمای ممتاز چهار ستاره

****

دیوید جانسن

هوپ‌لنج

در فیلم هیجان‌آور

زیردریا باوحشت

دنیای‌ورزش روزهای‌شنبه منتشر میشود

آموزشگاه‌نوجوانان‌نیروی‌زمینی شاهنشاهی استخدام‌میکند.

تلفن ۳۰۱۲۳۰

رجوع بصفحه ۱۱

دانشگاه‌صنعتی آریامهر

دانشکده مهندسی سازه

آگهی‌پذیرش‌دانشجو برای‌دوره فوق‌لیسانس برای‌سال‌تحصیلی ۳۷-۲۵۳٦

بقیه در صفحه ۲۰

تلفات بزرگترین آتش سوزی امریکا به ۴۰۰ تن رسید

اجساد ذغال شده از هم باز شناخته نمیشوند

سوت‌گیت (کنتاکی) خبرگزاری ها ـ پلیس ایالت کنتاکی دیروز اعلام کرد که در آتش سوزی پریشب درباشگاه بزرگ‌معروف به‌سوپر کلاب ناحیه «سوت‌گیت» ممکن است دست کم ۴۰۰ نفر کشته شده باشند .

خبرگزاری‌ها در گزارشی‌که از سوت‌گیت فرستاده‌اند تعداد کشته شدگان را در این آتش سوزی تا بیش از ۴۰۰ نفرذکر کرده‌اند. ازقول مقامات صلیب سرخ محلی دیروز گفته شد که تاکنون اجساد سوخته وذغال شده بیش از۳۰۰ نفرازقربانیان آتش سوزی از زیر ویرانه‌های باشگاه سوپرکلاب بیورلی‌هیلز خارج شده ورئیس پلیس‌محلی اظهار نظر کرده که ممکن‌است هنوز بیش از ۱۰۰ جسددیگر برای‌خارج کردن از زیرویرانه های محل آتش سوزی باقی مانده باشد. محلی که دچاراین آتش سوزی فاجعه‌آمیز گردیده به «نمایشگاه‌ملت» شهرت‌داشته است. باشگاه عظیم مذکورقبل از جنگ جهانی دوم بعنوان یک کازینوی قماربازی تاسیس شده وبرای ۵۰۰۰ نفر مشتری گنجایش داشته‌است. اطلاعاتی که پلیس محلی بدست آورده حاکی است که هنگام وقوع آتش سوزی شنبه‌شب درحدود ۴۵۰۰ نفر از مردم و مشتریان خوشگذران‌دراین باشگاه‌محضور داشته‌اند .

روز گذشته درحالیکه اجساد خارج شده از زیر ویرانه های باشگاه مذکور توده بزرگی از بقایای ذغال شده موجودات انسانی به ارتفاع سه‌پا بوجود آورده بود بدستور مقامات مسئول محلی جرثقیل هیولایی راوارد عمل کردند و آنرابرای جابجاکردن‌اجساد مورداستفاده قرار دادند .

یکی از مقامات مسئول محلی درسوت‌گیت دیروز اظهارداشت که ممکن است تعداد اجساد ذغال شده قربانیان آتش‌سوزی که هنوز در زیر آوار وویرانه های باشگاه بیورلی‌هیلز وجود دارد بین ۵۰تا۲۰۰ جسدباشد. دیروز اجساد بیش از ۳۰ نفر از پزشکان و همسران آنها را که از جمله مشتریان باشگاه بودند و برای‌صرف‌شام به‌آنجا» رفته بودند جدا از اجسادسایر قربانیان آتش سوزی بکلیسای محلی«سوت‌گیت» منتقل‌کردند.

اجساد سایر قربانیان بصورتی توده شده بود که بازشناختن هویتهای‌قربانیان کاری‌غیرممکن بنظر می‌رسید. از این کلیسادر سالهای عمر دو نسل گذشته برای برپا کردن مراسم عروسی و یا آئین های مذهبی برای مردمی که اکثرا از مشتریان باشگاه بزرگ «بیورلی هیلز» بشمار میرفتند استفاده شده است .

مصیبت بار

در گزارش دیگر از قول مقامات آمریکایی‌گفته شده‌است که آتش سوزی پریشب در باشگاه بیورلی هیلز یکی از مصیبت‌بارترین آتش سوزیهای تمام تاریخ آمریکا بشمارمیرود. باشگاه مذکور کار خود رابعد از پایان جنگ جهانی دوم در زمانی آغاز کرد که کنتاکی را «پایتخت گناه» لقب داده‌بودند چون این شهر که در بخش مرکزی آمریکا واقع شده‌است در آن ایام تبدیل به یکی از بزرگترین مراکز برپا کردن‌قمار های نامشروع درآمریکادرآمده بود و هر شب درآن میلیونها دلار برد وباخت میشد .

پسر ۱۸ ساله‌ای که والتریلی نامدارد وشاگردراننده اتوبوس های کنتاکی‌است دیروزبعنوان یکی‌از شهود عینی ماجرا گفت که اغلب مشتریان حاضر در باشگاه بیورلی هیلز نامدتی‌بعد ازشروع آتش سوزی باورنمی کردند که‌گرفتار چه فاجعه‌بزرگی شده‌اند و این بی اطلاعی دلیل اصلی عظمت تلفات‌آتش سوزی بوده است. جوان مذکورطبق اظهار مذاکرات پلیس کنتاکی بعلت هشیاری خارق‌العاده‌خود توانست جان صدها نفر از مشتریان‌باشگاه رابخردو اجازه ندهد که آنها نیز درمیان شعله های آتش ودر زیر ویرانه ها تلف شوند .

در چندفرودگاه و ایستگاه راه‌آهن ترکیه بمب‌منفجر شد

اجویت از پنجمین سوءقصد جان بدر برد

استانبول ـ رویتر ـ دیروز در فرودگاه‌استانبول و یکی‌از ایستگاههای اصلی راه‌آهن ترکیه بمبهایی منفجر شد که سه نفر را کشت و دست‌کم ۴۲ نفر دیگر را زخمی کرد. طبق گزارش پلیس ترکیه وضع‌دونفر از زخمی هاوخیم است .

بمبی که در فرودگاه «یزیلکوی» در استانبول منفجر شده بنا به گزارش پلیس در ساک یکی از مسافران‌ناشناس قرار داشته و ساک حاوی بمب بوسیله حامل ان به قسمت پرواز های خارجی فرودگاه برده شده بوده است.

سوء قصد بجان اجویت

قبل از ماجرای فرودگاه استانبول در فرودگاه شهر «ازمیر» واقع در غرب ترکیه نیز بمب دیگری منفجر گردید که نزدیک بود به مرگ بلند اجویت نخست وزیر پیشین ترکیه و رهبر حزب اقلیت جمهوریخواه خلق منجرشود. اجویت دقایقی پیش از انفجار بمب در فرودگاه ازمیر پیاده شده بود تامبارزات انتخاباتی حزب خود را برای انتخابات عمومی ترکیه که روز یکشنبه آینده برپا میشود آغاز کند . این پنجمین‌سوء قصد نافرجام نسبت به جان اجویت است که ازهمه‌آنها رهبر حزب‌خلق معجزه‌آسا جان سالم بدربرده است .

بلنداجویت آماج سوء قصدهای پیاپی

خبرگزاری نیمه رسمی آناتولی در گزارشی که از استانبول فرستاده گفته است که براثر انفجار بمب در فرودگاه این شهر شیشه های بزرگ پنجره های ترمینال فرودگاه شکسته‌شده و حداقل ۱۲ نفر در این حادثه زخمی شده‌اند .

ازطرف دیگر در ایستگاه راه‌آهن «سیرکجی»که دربخش اروپایی بسفر قرار دارد طبق اظهار شهود عینی انفجاربمب دیروزدست کم ۵ نفر رامجروح کرده است .

انتصاب دایان به وزارت‌خارجه قطعی شد

اخطار کارتر درباره قطعنامه ۲۴۲ رهبران اسرائیل را وحشت‌زده کرد

★ **روابط واشنگتن ـ تل‌آویو تیره شده است .**

واشنگتن ـ خبرگزاری فرانسه ـ پرزیدنت کارتر ضمن مصاحبه‌ای‌با مجله‌اخبارآمریکا و گزارشهای جهان با لحن قاطعی اخطار کرد که اسرائیل باید قطعنامه های سازمان ملل متحد بویژه قطعنامه‌شماره۲۴۲ را که در سالهای گذشته‌بگانه امید برقراری صلح در خاور ـ میانه بود همچنان برسمیت بشناسد .

قطعنامه ۲۴۲ از اسرائیل می خواهد سرزمین‌اشغالی اعراب را تخلیه کند .

کارترافزود:که اگر اسرائیل منکر این قطعنامه‌بشود‌اوضاع بطور اجتناب ناپذیر و عمیقا تغییر خواهد یافت که عواقب آنرا نمی‌توان بدرستی‌پیش‌بینی کرد .

کارتر گفت قطعنامه های سازمان ملل متحد در سالهای گذشته اساس کلیه مذاکرات مربوط به خاورمیانه بوده و در آینده نیز خواهد بود و امیدواریم اسرائیل‌درجستجوی یک راه حل پایدار براساس قطعنامه های سازمان ملل‌متحد بما وکشورهای عربی بپیوندد

رئیس جمهوری آمریکاضمن اشاره به سیاست میانه‌روی کشور های خاورمیانه بویژه کشور های‌عربی گفت اکنون هنگام آن رسیده است که در گفتگو های مربوط باختلافات اعراب‌و اسرائیل پیشرفتی‌بدست آید . اظهارات صریح رهبران آمریکا در باره لزوم حل فوری مسئله خاورمیانه محافل‌سیاسی اسرائیل را دچار حیرت و وحشت کرده‌است اسحق‌رابین نخست‌وزیر مستعفی‌اسرائیل‌در جلسه کابینه ضمن اظهارحیرت زدگی‌ازسخنان‌مقامهای آمریکائی درباره‌اختلافات‌اعراب و اسرائیل گفت از قراین چنین برمی‌آید که واشنگتن طرحی برای حل مسئله خاورمیانه تهیه کرده است و بی‌شک این روش آمریکا نمی‌تواند وضع اعراب را تغییر داده و آنها را وادار به میانه‌روی کند . ایگال‌آلون وزیر امور خارجه اسرائیل‌نیز ضمن تائید نظر رابین گفت اظهارات اخیررهبران‌واشنگتن نشان میدهد که چنین طرحی تهیه شده است درحالیکه قبلا بما اطمینان داده بودند که هیچگونه طرحی‌برای‌پایان‌دادن به‌اختلافات اعراب و اسرائیل درنظر نگرفته‌اند . ناظران سیاسی در بررسی اظهارات رهبران اسرائیل گفتنداظهارات اخیر کارتر روابط واشنگتن ـ تل‌آویو را بیش از پیش تیره کرده است .

تعویق انتصاب

رهبران لیکود به مناهم‌بگین اجازه دادند پس از آنکه از جانب رئیس جمهوری اسرائیل مامور تشکیل کابینه‌شدهرکسی را که بخواهد بمقام وزارت امور خارجه تعیین کند .

رهبران حزب لیبرال پس از پایان جلسه به خبرنگاران گفت موضوع انتخاب ژنرال دایان بوزارت امور خارجه «مسکوت» گذاشته نشده بلکه طبق تصمیمی که باتفاق آراء گرفته شد قرار است مناهیم بگین پس از انتخاب بمقام نخست وزیری لیست وزیران خود را برای تصویب نهائی به دستگاه رهبری سیاسی لیکود تسلیم کند . ناظران سیاسی اظهار عقیده کردند که با این فرمول دوستان بگین خواسته‌اند ظاهر قضایا را حفظ کنند اما در هر حال تصمیم نخست وزیربه انتصاب دایان بوزارت امور خارجه لغو نشده و رهبر لیکود در موقع مناسب‌میتواند از دایان بخواهد که در هیئت دولت شرکت کند .

آخروقت امروز در محافل سیاسی تل‌آویو گفته شد که انتصاب دایان به وزارت خارجه قطعی شده است.

حزب مذهبی‌ملی با فرمولی که دیشب به تصویب رسید موافق است اما حزب «داش» هنوز نظر خود را اعلام نکرده است .

تظاهرات‌علیه‌دایان

دیروز صدهانفر درمخالفت با انتصاب دایان بوزارت امور خارجه‌در برابر اقامتگاه مناهم بگین دست بتظاهرات زدند .

عده‌ای درحدود یکهزارنفر نیز در نزدیکی‌مقر حزب لیکود علیه دایان به تظاهرات پرداختند تظاهر کنندگان شعار هائی با خود حمل می کردند که روی آنها این‌کلمات نوشته شده بود :

«برای دایان همه چیز تمام شده است .خون هائی که در کیپور ریخته شده هنوز تازه است .

«مناهم‌بگین» رهبر حزب لیکود و نخست‌وزیر منتخب اسرائیل در حال خروج از بیمارستانی که چند هفته او را بخاطر ناراحتی قلبی مورد مداوا قرار داد، دیده میشود . در سمت جلو تصویر همسر بگین و پشت‌سر او گروهی از هوادارانش دیده می‌شوند.

«عکس رادیوئی آسوشیتدپرس»

اخبار کوتاه جهان

انفجار اتمی‌درشوروی

● واشنگتن ، آسوشیتد پرس ـ حکومت آمریکا دیروز اعلام‌کردکه‌دستگاه های زلزله‌نگاری شبکه تحقیقاتی‌انرژی‌اتمی‌آمریکا پریشب وقوع‌یک انفجار هسته‌ئی زیر زمینی رادر شوروی ثبت کرده‌اند ، علائم ثبت شده ، حاکی از این استکه‌این انفجار اتمی در جنوب غربی سیبری روی داده است. سخنگوی‌سازمان‌تحقیقات انرژی آمریکا ، گفت که هنوزازقدرت‌انفجاراطلاعی منتشر نشده است .

قتل ۱۶چریک آرژانتینی

● بوئنوس‌آیرس ـ رویتر ـ منابع پلیس آرژانتین ، دیروز گفتند که نیروهای انتظامی آرژانتین ،پریشب در پی حمله غیر مترقبه‌ئی به حومه غربی بوئنوس‌ـ آیرس که منجر به نبرد ۳ ساعته‌ئی شد ۱۶ چریک را کشتند ، در این نبرد عده زیادی نیز زخمی شدند ، واحد های مشترک پلیس وارتش ، خود را با هلی‌کوپتر به محل تجمع چریک ها رسانده بودند از میزان تلفات نیرو های انتظامی اطلاعی منتشر نشده است

۷ تن کشته

● قاهره ، رویتر ـ بنابر اعلام پلیس مصر ،براثر وقوع آتش‌سوزی مهیبی که روستای فقیرنشدن در دلتای نیل رادربرگرفت،۷ تن کشته و صد ها تن بی‌خانمان شدند ، علت‌این آتش سوزی‌که‌درروستای «هوابر» واقع در ۱۲۰ کیلومتری شمال شرقی قاهره روی داده ، هنوز هم معلوم نشده است .

تصفیه بزرگ مخالفان در آنگولا

لوزاکا ـ آسوشیتدپرس ـ آگاهان درلوزاکا گفتند که «آگوستینونتو» رئیس جمهوری آنگولا به تصفیه بزرگی در داخل حکومت‌خود دست زده و تصمیمهای شدیدی علیه عاملان کودتای نافرجام‌روز جمعه پیش‌این کشور گرفته است . درحال حاضر گروه‌های امنیتی‌سراسر آنگولارا برای شکار «نیتو آلوس» از وزرای پیشین این کشور که گفته‌میشود رهبر کودتای نافرجام بوده وجب بوجب جستجومی ـ کنند این شخص چندی قبل دربی یك مبارزه‌طولانی برای کسب قدرت ازکمیته مرکزی «مپلا» خارج شد .

آگاهان‌میگویند ، نتو اطلاع یافته که توطئه های دیگری برای سرنگون کردن حکومت وی‌چیده شده لذا او درصدد برآمده است که‌بکمك کارشناسان امور امنیتی کوبا که در انگولا هستند توطئه هایی بزرك را قبل از آنکه فرصت بمرحله اجرا درآمدن پیدا کنند ، سرکوب کند .

«اگوستینونتو» رئیس جمهور مپلا در پیامی‌که ازرادیو برای ملت آنگولا فرستاده تایید کرده است که بسیاری از مقام‌های دولتی بعد از سرکوبی توطئه ناپدید شده‌اند .

خبرگزاری «تانیوگ» متعلق به یوگسلاوی دیروزگزارش داد که تانکها ونفربرهای زرهی در اطراف کاخ ریاست جمهوری و ایستگاه فرستنده رادیویی لوآندا وسایر نقاط حساس و مهم آن شهر مستقر شده‌اند.

خبرگزاری می‌افزاید اوضاع آنگولا بشدت بحرانی است وچنین بنظر می‌رسد که کشور آبستن حوادث پشت‌پرده‌است.

روزنامه ساندی تایمز چاپ لندن در شماره دیروز فاش ساخت چریکهای هوادار غرب در آنگولا ـ باحمایت بیدریغ آفریقای جنوبی ـ زئیر وچندکشور اروپای غربی از جمله فرانسه وآلمان غربی خود را آماده کرده‌اند تا از چهارسو به آنگولا حمله‌ور شده و حکومت «اگوستینونتو» را که از جانب شوروی و کوبا پشتیبانی می‌شود سرنگون سازند.

ساندی تایمز می‌نویسد اسم رمز حمله سری چهارجانبه «کبرا ـ ۷۷» است، بگزارش ساندی تایمز کودتای ناموفق جمعه پیش هیچگونه ارتباط با این حمله چهار سویه ندارد

سادات: ۲ میلیارد و ۲۰۰ میلیون دلار از اسرائیل غرامت می گیرم

قاهره ـ خبرگزاری‌فرانسه ـ پرزیدنت انورسادات در یک مصاحبه مطبوعاتی نسبت به تشکیل کنفرانس آینده وزیران امور خارجه‌مصر ـ شوروی در روز های نهم و دهم ماه ژوئن ابراز شك و تردیدکرد و گفت : هنوز هم نمیدانم که این دیدار انجام خواهد شد یاخیر .

رئیس جمهوری مصر اضافه کرد که هنوز مصر وشوروی درباره محل ملاقات وزیران امورخارجه دوکشور بتوافق نرسیده‌اند .

غرامت از اسرائیل

سادات درپاسخ یکسئوال دیگر گفت که مصر بخاطر بهره‌برداری هشت ساله‌اسرائیل از چاههای نفت مشترك‌کانال سوئز دو میلیارد و دویست میلیون دلار از تل‌آویو درخواست غرامت خواهدکرد و اضافه کرد ما هر قطره نفتی را که،اسرائیل ازچاههای این منطقه استخراج نموده حساب کرده‌ایم مصر همچنین در کنفرانس ژنو بخاطر زیانهائی که اسرائیل بکانال سوئز وارد کرده غرامت خواهد خواست .

قابل‌توجه بانکها وشرکتها ومؤسسات تولیدی

یک فروشگاه بزرگ در دو طبقه‌ونیم بمساحت در حدود ۲۵۰مترمربع واقع در بازار تیمچه حاجب‌الدوله واگذارمیشود.
تلفن ۳۱۵۳۸۳

۲۰ تن از چریکهای سیاهپوست بقتل رسیدند .

رودزیا به‌موزامبیک حمله کرد

سالیسبوری ـ آسوشیتدپرس ـ فرماندهان‌نیروی امنیتی‌رودزیا در حالیکه بوسیله جت های شکاری و بمب افکن پشتیبانی میشدند یکی از پایگاه های چریک های ناسیونالیست آفریقایی را در سه میلی‌داخل خاك‌کشور همسایه‌موزامبیک مورد حمله قرار دادند و طبق اعلامیه‌ای که بعدا از طرف فرماندهان نیروی امنیتی‌رودزیا صادر گردید دست کم ۲۰نفر از چریک های سیاه پوست را کشتند و مقدار زیادی‌اسلحه و مهمات به غنیمت گرفتند .

در یک سال گذشته این سومین بار است که دولت رودزیا رسما اعلام کرده که مرتکب چنین عملیاتی‌درخارج از مرز های آن کشور شده است .

وقوع این حمله مصادف با هنگامی‌است که‌فرستادگان دولت های آمریکا و انگلستان سالیسبوری را ترك گفته‌اند تا سفر های خود را در قاره آفریقا دنبال کنندو راهی‌برای پایان دادن به کشمکش‌نژادی در رودزیا و انتقال حکومت از دست اقلیت سفید پوست به اکثریت سیاه پوست این سرزمین بیابند .

موزامبیک‌دیروزاعلام کرد که ارتش‌رودزیا حملات‌بزرگی را علیه پایگاه های ارتش موزامبیک در جنوب این کشور آغاز کرده است . خبرگزاری موزامبیک طی گزارشی که دیشب دردارالسلام دریافت شده است خبر دادکه حملات بزرگ ارتش علیه سه پایگاه‌نیروهای مسلح‌موزامبیک صورت گرفته و یکی ازاین پایگاه ها درعمق ۳۰کیلومتری داخل قلمرو این کشور ،یعنی ۳۰ کیلومتر دورتر از مرز رودزیا قرار گرفته است.

کنفرانس شمال ـ جنوب آغاز بکار کرد

پاریس ـ رویتر ـ نمایندگان کشورهای موسوم‌بدموکراسی‌های صنعتی وممالک درحال‌رشد جهان سوم از دیروز مذاکراتی را در پاریس آغاز کرده‌اند که نتایج‌آن ممکن است برای روابط اقتصادی دشواری که در حال حاضر میان دوطرف وجود دارد به یک‌نقطه عطف بزرگ تبدیل شود.

این مذاکرات در آخرین‌مرحله کار کنفرانس شمال جنوب انجام می‌گیرد.

کنفرانس مذکور که در سطح وزیران ۲۷کشورشرکت‌کننده برپا شده است سه روز طول خواهد کشید وتصمیماتی که در آن‌گرفته خواهد شد به معنای همکاری‌های آینده و یا برعکس به مفهوم شدت یافتن کشمکش و درگیری میان ملت‌های فقیر و ثروتمند دنیا خواهد بود.

وزیران خارجه شش قدرت باختری که در آن میان ۹ کشور عضو بازار مشترک اروپا قدرت واحدی به حساب آمده است باضافه وزیر خارجه ژاپن و وزیران خارجه ۱۹ کشور جهان سوم در این کنفرانس شرکت کرده‌اند .

آمریکا مسئول کندی کار کنفرانس «سالت» است .

برژنف بشدت از کارتر انتقاد کرد

پاریس ـ خبرگزاری فرانسه ـ لئونید برژنف دبیر کل حزب کمونیست ضمن‌یک مصاحبه تلویزیونی که دیشب از شبکه تلویزیون فرانسه پخش شد اقداماتی برای محدود کردن مسابقه تسلیحاتی ، جلوگیری از گسترش سلاحهای اتمی و تولید سلاحهای مخرب جدید پیشنهاد کرد . برژنف در این مصاحبه ضمن انتقاد شدیداز سیاست حکومت کارتر ،آمریکا را مسئول کندی کارکنفرانس «سالت» خواند.

برژنف که قرار است سه هفته دیگر بطور رسمی از فرانسه دیدن کند از مناسبات حسنه دوکشور و اظهارات ژیسکاردستن در مورد خلع سلاح کامل ابراز خرسندی کرد .

دبیر کل حزب کمونیست شوروی از سابقه تسلیحاتی‌و تولید سلاحهای استراتژیکی‌و روشی‌که دولت‌جدیدآمریکاپیش گرفته است اظهار نگرانی کرد و گفت‌در چنین شرایطی‌امضای یک قرارداد جدید میان‌امریکا و شوروی درباره محدود کردن سلاحهای استراتژیکی بسیار دشوار است .

برژنف ضمن اشاره به مذاکرات اخیر سایروس‌وانس و اندره‌گرومیکودر ژنو گفت تاحدی نظرات دوکشور بیکدیگر نزدیک شده اما باید صریحا بگویم هنوزهیچگونه پیشرفت جدی برای‌امضای یک قرارداد جدید بدست نیامده است چرا که امریکائیهاروش «سازنده‌ای» پیش نگرفته‌اند بنابر این باید برای رسیدن بتوافق تلاش تازه‌ای دست زد و اصل این است که‌امریکائیها روش‌واقع بینانه‌تری پیش‌گیرند . مابنوبه خود از هیچگونه کوششنه تنها برای‌محدود کردن رقابت تسلیحاتی بلکه برای خلع سلاح تحت شرایطی فروگذار نخواهیم کرد .

از چهارگوشه جهان

۶٫۵ تن حشیش کشف شد

چستر، کانادا ، آسوشیتدپرس ـ پلیس کانادا دیروز یك کشتی بادبانی که‌حامل شش‌ونیم تن حشیش بود در خلیج «نوااسکوتیا» ، توقیف‌کرد این‌کشی چهارسرنشین داشت که آنهاهم‌بازداشت‌شدند. توقیف این‌مقدار حشیش درتاریخ کانادا بی‌سابقه است . ارزش‌بازار این مقدار حشیش را ،۱۴ میلیون دلار تخمین‌زده‌اند.از چهارسرنشین بازداشت شده سه‌تن آمریکایی ویکی کانادایی است این حشیش‌ها بصورت مایع روغنی وخمیر ،وحشیش‌خام بود .

کارتر : آمریکا با قدرت اتمی از کره جنوبی حمایت می‌کند

واشنگتن ، خبرگزاری ها ـ جیمی‌کارتر ، رئیس جمهوری آمریکا ضمن مصاحبه‌ئی با هفته‌نامه آمریکائی « خبرهای آمریکا و گزارش جهان» گفت اگر کره جنوبی مورد حمله واقع شود آمریکا با سلاح اتمی از آن دفاع میکند .

کارتر گفت که خروج نیرو های زمینی‌آمریکا از کره‌جنوبی اثر منفی در امنیت این کشور نخواهد داشت زیرا کره بوسیله قدرت اتمی آمریکا حراست می‌شود .

رئیس جمهوری آمریکا تلویحا گفت که پس از خروج‌نیرو های زمینی آمریکا از کره جنوبی ، آمریکادرصورت لزوم ازقدرت اتمی خود برای حراست از امنیت این کشور استفاده خواهد کرد .

همسر مطلقه نخست‌وزیر کانادا ستاره سینما می‌شود

لندن ـ آسوشیتدپرس ـ « نیو آفدورلد» چاپ لندن ، دیروز نوشت که مارگارت ترودو ، همسر مطلقه پی‌یرترودو نخست‌وزیر کانادا درنظر دارد که توصیه چارلز ولیعهد بریتانیا را بپذیرد و بکار هنرپیشگی سینما بپردازد .

این روزنامه توضیح داده است که خانم ترودو به نقل از ولیعهد بریتانیا گفته است که او برای هنرپیشه شدن زیبایی کافی دارد و بنابراین باید توصیه ولیعهد را بکار بندد .

خانم ترودو همچنین گفته است که از وی دعوت شده‌است در چند برنامه تلویزیونی شرکت کند . واگر این‌امبه هالیوود منتهی شود ، من‌از هیچ‌کوششی برای رسیدن‌به‌هالیوود اجتناب نخواهم کرد ، من همچنین قصد دارم به لندن بروم و باپرنس چالز دیدار کنم .

چاپ دوم
احکام قرآن
نوشته: دکتر محمد خزائلی
منتشر شد
سازمان انتشارات جاویدان

زمین در خطر است؟
تألیف: ر. ف. داسمن
ترجمهٔ: دکتر محمود بهزاد
«زمین درخطر است؟» درحقیقت پاسخ علمی و جامع به‌پرسشهایی است‌که انسان اندیشمند امروز در برابر خطراتی‌که محیط زندگی اورا تهدید می‌کند برای خود بادلهره مطرح کرده است.
مؤسسه انتشارات امیرکبیر

شلغم میوه بهشته
اثری تازه از
محمدعلی افغانی
نویسنده رمانهای‌موفق شوهر آهوخانم و شاه‌کامان‌دره‌قره‌سو، درحال‌اوهوایی آشناتربا زندگی مردم امروز
مؤسسه انتشارات امیرکبیر

عروسی کریچینسکی و پرونده
نوشتهٔ الکساندرسوخوو ـ کابیلین
ترجمهٔ ضیاءالله فروشانی
منتشر شد
شرکت سهامی انتشارات خوارزمی
مرکز فروش تازه‌ترین کتابهای خارجی: فروشگاه خوارزمی مقابل دانشگاه تهران

دوره‌های آمادگی برای امتحان توفل
انستیتو انگلیسی سیمین مرکز آموزش توفل برای دوره‌های تخصصی گذراندن توفل تا۱۶ خرداد با ۱۰٪ تخفیف در شهریه در ساختمان ۳۵ تخت جمشید ثبت‌نام می‌کند واز آن تاریخ تعهدی برای تامین‌جا وساعت موردنظرداوطلب ندارد .
همه این دوره‌ها ـ برای صبح یا بعداز ظهر ـ تا چهارم تیرماه شروع می‌شوند. از ۷ تا ۱۴ مرداد تعطیلات تابستانی دارند و در نیمه‌دوم شهریور پایان خواهند یافت .

آکازیون در خیابان نفت
چند دستگاه آپارتمان دو اطاق خوابه جنوبی لوکس و کاملا نوسازبادکوراسیون‌عالی وپارکت موکت ممتاز ، کفپوش مجهز به آسانسور ،کولر شوفاژ روشن ،فیش تلفن ، فیش گاز ، انباری بزرك اختصاصی ، قابل استفاده برای سکونت مستخدم ، پارکینك بزرك مسقف و حیاط وسیع اشتراکی مصفا بدون واسطه فروخته میشود .
نشانی : بلوار پهلوی ـ خیابان نفت کوی یازدهم پلاك ۱۷۴ بازدید همه روزه در تمام‌ساعات

اجرای برنامه کوتاه کردن دست واسطه‌ها آغاز شد

شرکت های تعاونی توزیع اصناف ، تهیه و تامین مواد مصرفی وکالا های مورد نیاز عمومی را که از طریق واحدهای صنفی عرضه میشود راسا بعهده میگیرند و بنکداران و عمده فروشانی که بین گروه های تولید کننده و واحدهای صنفی توزیع کننده با عنوان واسطه ودلال فعالیت دارند .از شبکه توزیع حذف می‌شوند .

این مطلب را رسول رحیمی رئیس اتاق اصناف پایتخت اعلام کرد و افزود : براساس طرحی که اتاق برای کوتاه کردن دست واسطه ها و دلال ها در کار توزیع کالا ها تهیه کرده و به تصویب وزارت بازرگانی رسانده است، شرکت های تعاونی‌توزیع صنوف مختلف ، تهیه و تامین اجناس و کالا های مورد نیاز واحد های صنفی را برای عرضه بمردم ، راسا عهده‌دار خواهند شد .

با جایگزینی این شرکت ها در امر تدارک کالا برای اصناف ، واسطه هائی که بصورت بنکدار، عمده فروش و طاقه‌فروش و امثال آن در شبکه توزیع وجوددارند ودر بعضی موارد باعث گرانی کالا ها واحتکار می‌شوند ، از شبکه توزیع خارج خواهند شد .

بطور کلی سعی خواهد شد محصولات کشاورزی وتولیدات صنعتی و حتی کالاهای وارداتی از طریق شرکت های تعاونی اصناف ، مستقیما تهیه و تدارک شود و برای عرضه بمردم در اختیار واحد های صنفی قرار گیرد .

نتیجه مطلوب

رحیمی تاکیدکرد: **بنکداران‌هم می‌توانند در آینده در صورت داشتن جوازکسب بصورت‌واحد های صنفی فعالیت کنند . ظرف یکی، دو هفته گذشته شرکت تعاونی صنف شیشه فروش تهیه و تدارک شیشه را مستقیما از کارخانه های شیشه‌سازی داخلی بعهده گرفته است و تولیدات داخلی شیشه بوسیله شرکت مذکور بین واحد های صنفی‌در تهران و شهرستان ها ، و بر اساس نیاز هر یک از شهر ها توزیع میشود .** در زمان‌کوتاهی که از حذف بنکداران در این صنف می‌گذرد ، نتیجه مطلوبی بنفع واحدهای صنفی و در نهایت مصرف کننده بدست آمده است . توزیع کولر هم که اخیرا وضع نامطلوبی داشت، ازدیروز بوسیله شرکت تعاونی مربوطه انجام میشود .

کمیابی واحتکار

رحیمی در توجیه روش‌جدید تهیه و توزیع کالا گفت : در حال حاضر اکثر کالاهائی که بدست واحد های صنفی برای عرضه بمردم میرسد ، از طریق واسطه ها ودلال‌ها دست بدست می‌گردد ، چون واحد های‌صنفی به تنهائی قادر به تهیه کالا و اجناس مصرفی مردم از مراکز تولید ویاازطریق واردات‌نیستند، زیرا این گروه ها نمی‌توانند با سرمایه‌ای که دارند راسا خرید کالا واجناس مصرفی مردم را انجام دهند و بهمین دلیل افراد دیگری بصورت عمده فروش ، بنکدار ، طاقه فروش و دلال امر تهیه کالاو اجناس و احدهای صنفی راقبضه کرده‌اند وتولیدات کشور از طریق یک خط مستقیم توزیع باسود عادلانه بدست مصرف کننده نمی‌رسد و همین گروه های واسطه باعث گرانی‌و افزایش، واحیانا کمیابی‌واحتکار کالا بنفع خود میشوند و هر جائی که سودباشد وارد می - شوند و بدون هیچگونه فعالیتی بهره‌برداری می‌کنند .

رحیمی متذکر شد :

لذا باید در شبکه توزیع یک خط مستقیما بین مراکز تولیدو توزیع برقرار شود . این خط مستقیم توزیع شرکت های‌تعاونی اصناف میباشند که در آینده به امر تهیه و تدارک کالا و اجناس خواهند پرداخت و مستقیما بمردم در اختیار واحد های‌صنفی خود قرار خواهند داد . به این شرکت ها از نظر تامین منابع مالی کمک خواهد شد و باین ترتیب واحد های تولیدی اعم از واحد های صنفی و یا کشاورزی از طریق شرکت های مذکور کالا های خود را توزیع خواهند کرد .

حواله کمکهای غیر نقدی کارمندان دولت تا آخر ماه واگذار میشود

تخصیص اعتبار کمک‌های‌غیر نقدی کارمندان که در بودجه‌سال ۲۵۳۶ تامین شده است از سوی وزارت امور اقتصادی ودارائی و سازمان برنامه آغاز شد.

اعتبار کمک‌های غیر نقدی کارمندان درسال جاری حدود ۶ میلیارد ریال است که هر سه ماه یک بار بصورت اعتبار تخصیص یافته‌به ادارات و سازمانهای‌دولتی ابلاغ میشود.

پرداخت کمکهای غیر نقدی سه ماهه اول سال جاری طی سه هفته آینده شروع‌میشودمیزان کمکهای غیر نقدی کارمندان نسبت به سال گذشته تغییری‌نخواهدکرد و به هریک از کارمندان حداکثر تایکهزار ریال (همسروسه‌فرزند) کمک غیر نقدی داده میشود .

کمکهای غیر نقدی کارمندان به تمام مستخدمین دولت اعم از رسمی، پیمانی و یا بازنشسته‌تعلق میگیرد وادارات رفاه و کارگزینی وزارتخانه‌ها حواله کمکهای غیر نقدی را به کارمندان خواهدداد.

بعلاوه درسال جاری پرداخت کمکهای غیر نقدی‌بازنشستگان نیز از طریق ادارات وزارتخانه‌ها صورت خواهد گرفت بهمین‌منظور بعضی از وزارتخانه‌ها فهرستی از بازنشستگان خودراتهیه‌کرده‌اند تاهمزمان با شروع پرداخت‌کمک های غیر نقدی کارمندان شاغل حواله کمکهای‌غیرنقدی‌بازنشستگان را نیز صادرکنند .

پاکت‌های پست‌هوائی ۱۵ ریالی منتشر شد

درپی تغییر نرخ خدمات پستی و مخابراتی،وزارت پست‌وتلگراف وتلفن پاکات پستی هوائی باتمبری به ارزش ۱۵ ریال برای‌استفاده‌در مکاتبات باکشورهای خارج چاپ و منتشر کرد.

قبلا نرخ تمبر پاکات هوائی ده ریال‌بود که پس از افزایش نرخ خدمات پستی‌درسراسرکشور برای این پاکات ۱۵ریال نرخ‌تعیین شد لیکن چون نامه‌های‌جدیدآماده نبود همان پاکات قبلی‌ده ریالی با افزایش ۵ ریال تمبر اضافی پست می شد بررسی یک آمار حاکی است که چون تعداد زیادی از مردم از افزایش نرخ پاکات‌هوائی مطلع نشده برای مکاتبات خارجی خود از همان پاکات ده ریالی استفاده می‌کردند . .

یک مقام دربست کشورامروز گفت که با انتشار پاکات جدید مسئله کسری تمبر پاکات هوائی منتفی می‌شود و هیچ نامه‌ای به علت کسری‌تمبربازگردانده نخواهد شد و یاگیرنده مجبور به پرداخت مبلغ کسر تمبر نخواهدبود.

براساس آمار موجود ایرانیها هرسال بیش از ۳۰۰ میلیون نامه پست می کنند که بیش‌ازده‌میلیون نامه متعلق به مکاتبات بین‌المللی وبقیه به مکاتبات داخلی است. مقامات پست معتقدند که بامکانیزه شدن امور پست که همزمان با آماده شدن مرکز پست باغشاه درتهران آغاز می شود گشایش قابل توجهی در امور ارسال پاکات و بسته‌های پستی پدید می آید وزمان‌ارسال نامه های داخلی شهرها از۲۴ ساعت نیز کمتر خواهد شد.

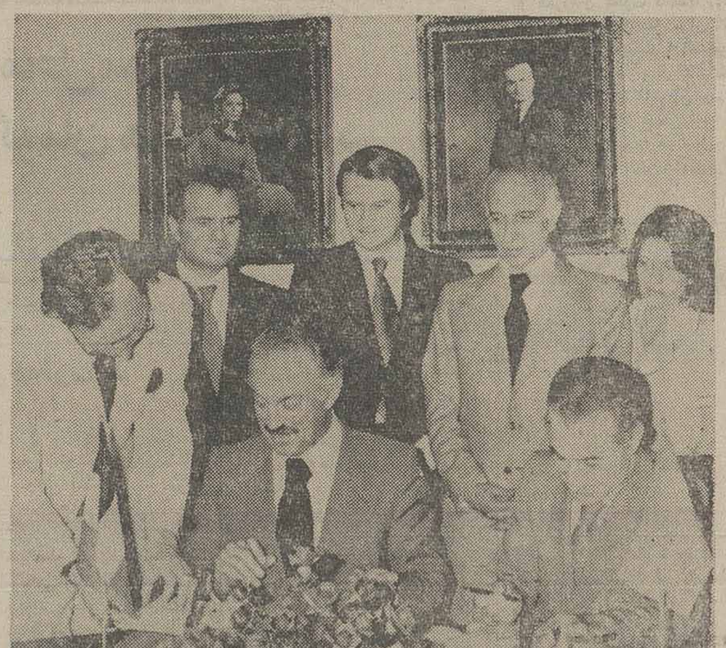

بعد از ظهر دیروز قرارداد همکاری جهانگردی بین ایران و فرانسه توسط «ژاک مدسن» وزیر جهانگردی و کریم‌پاشا بهادری وزیر اطلاعات و جهانگردی ایران در وزارت اطلاعات و جهانگردی به‌امضاء رسید .

درمحافل ومجالس

مردم‌کاشان وفعالیت‌زنان

در مورد خبر «در کاشان زنان را تحویل نمیگیرند» که روز شنبه در روزنامه چاپ شد خانم ژاله ضرابی نماینده‌کاشان در مجلس شورایملی گله داشت که این حرف درست نیست دلیلش هم «انتخاب من که یک زن هستم بعنوان نماینده این شهر در مجلس شورایملی است».

حرف بسیار جالبی بود اما مغایر با تیتر و خبر همنبود. چون در همان خبر گفته شده «درکاشان زنان آماده کار و فعالیت هستند اما مسئولان به آنها کاری رجوع نمیکنند .»

متاسفانه در این ماجرا مسئولان کاشان مقصر معرفی شدند تا آنجا که نخست‌وزیر هم دستور داد مهناز افخمی وزیرمشاور در امور زنان بکاشان برود و این موضوع را حل‌وفصل کند. بهرحال چه صحیح و چه‌ناصحیح اینبار ماجرا بنام کاشان مطرح شد.

اما در مورد مردم کاشان این حرف صحیح است که‌چون زنان فعالی دارند و مردان هم این موضوع رافبول دارند یک زن بنمایندگی آنها بمجلس شورایملی راه پیدا میکند ولی این امر موجب نقص کار مسئولان یا حتی دسته‌ای‌از زنان نمیشود آنچه در جلسه مطرح شد همین مورد بود که موجب گله خانم ضرابی نماینده مجلس شورایملی شد.

شهرداری موروثی !

دیدار از کشورما و مذاکره باوزیر اطلاعات وجهانگردی بایران سفر کرده است از کسانی‌است که شغل شهرداری در خانواده‌اش موروثی است و گذشته از آنکه پدرش سی سال تمام شهردار نیس بوده است خود او نیز هم‌اکنون ۲۰ سال است که یدک کشیدن دو یاچندشغل تنهامنحصر بهکشور مانیست.

خوداومیگوید: شهردار بودن در شهر نیس که یکمرکز توریستی‌است سبب شده است که تجربیات گسترده‌ای در زمینه‌جهانگردی بدست آوردو این‌موضوع کمک بزرگی بانجام دادن وظایف وزارتش میکند .

در ضیافتی که پنجشنبه شب از سوی کریم پاشا بهادری وزیر اطلاعات و جهانگردی بافتخار «مدسن» برپا شده بود هردو طرف ضمن نطق های خود (البته بزبان انگلیسی) از روابط حسنه‌و امکانات‌موجود برای توسعه همکاریهای جهانگردی‌بین‌دو کشورابرازخرسندی کردند ، در همین ضیافت هنگامی که محل‌نویس از مدسن پرسید چرا فقط چهار روزدرایران توقف‌میکنید، پاسخ داد : خودم دلم میخواهد بیشتر بمانم اما رئیس من (ژیسکار دستن) خیلی دراین مورد سختگیر است!

سیمان و ایمان

در جریان اجلاس اخیر کمیسیون شاهنشاهی نصرت‌الله معینیان با اشاره به نقص هبی که در در های ساختمانی وجود دارد اظهار داشت : بعضی از کسانی که نقص ها را ناشی از کمبود سیمان میدانند در حقیقت خودشان دچار کمبود ایمان هستند ، با الهام از این گفته ، ابراهیم صهبا موضوع را به نظم‌درآورده است .

اگر سازنده‌یی سازدبنائی
که باشد سست و بنیانی ندارد
بگوید از پی عذر و بهانه
از آن باشد که «سیمانی» ندارد
شنید این قصه را صاحبدلی گفت
که سیمان هست و ایمانی ندارد

خرسهای عینکی در تهران !

تهران بزودی دارای یک جفت از نادرترین انواع خرس در جهان میشود .

فیلیپ بناویدس یک بازرگان اهل پرو در امریکای جنوبی این دو خرس‌راکه در اطراف چشمانشان‌حلقه‌ای چون عینک وجود دارد و بهمین دلیل بنام خرس های عینکی معروف هستند به باغ وحش تهران اهداء کرده است ، «فیلیپ بناویدس» اظهار داشت‌هدیه‌این دو خرس بباغ وحش تهران نشانه‌ای از علاقه جوانان پرو به حفظ حیوانات وحشی میباشد و شک نیست که‌جوانان ایران هم به امر حفاظت‌حیوانات وحشی علاقمندهستند،

ایستگاه تهیه شن و ماسه
زد ماشین
(فیلر ـ سرند ـ اسکرابر ـ ماسه‌شور ـ تسمه نقاله ـ سنگ‌شکن)
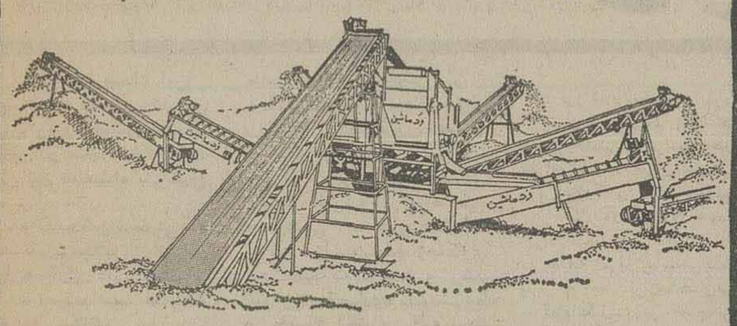
با ظرفیت ودانه بندی های مختلف
آماده نصب وتحویل فوری درهرمنطقه
زد ماشین سازنده ماشین آلات راه سازی، ساختمانی و کشاورزی
ایزنهاور ـ کوچه بیمارستان کمک پلاک ۱ ـ تلفن : ۹۳۲۶۹۹

تلویزیون رنگی
پارس
سوپرکالر
طبیعت را بخانه شما می‌آورد

مدل ۸۲۰۰
● سیستم سکام مخصوص ایران
● کنترل از راه دور
● کانال یاب اتوماتیک
● صفحه بزرگ ۲۶ اینچ

ساخت کارخانجات پارس الکتریک با کمک فنی GRUNDIG آلمان

ماشین بلوک زنی سیمانی
کادونا CADONA
ساخت بزرگترین تولید کننده ماشینهای بلوک زنی جهان
باظرفیت تولید ۱۲۰۰۰ عدد در روز
ساخت ایتالیا
آماده تحویل

تخم کن در انواع دستی ـ نیم اتوماتیک ـ تمام اتوماتیک
برای تولید انواع بلوکهای دیواری ـ سقفی ـ اجری
استاندارد و غیر استاندارد
شرکت بتون ماشین
تهران خیابان آیزنهاور بین چهارراه نواب و اسکندری شماره ۲۶۳
(ساختمان زردرنگ) تلفن ۹۳۲۷۲۶ ـ ۹۲۹۵۰۳ ـ ۹۳۱۷۲۰

ماشین زمان

TEXAS INSTRUMENTS
نماینده انحصاری در ایران
شرکت رویال الکتریک
خیابان سپهبد زاهدی شماره ۳۹
تلفن ۳ ـ ۸۳۳۲۹۲

کاشی ایتالیائی
در ۱۹ طرح و ۱۹ رنگ و سرویس بهداشتی ایتالیائی دولوکس در چهار رنگ وارد شد برای کسب اطلاعات بیشتر با شماره تلفن ۹۷۵۴۴۰ تماس حاصل فرمائید .
شرکت مونشاین

تلویزیون رنگی
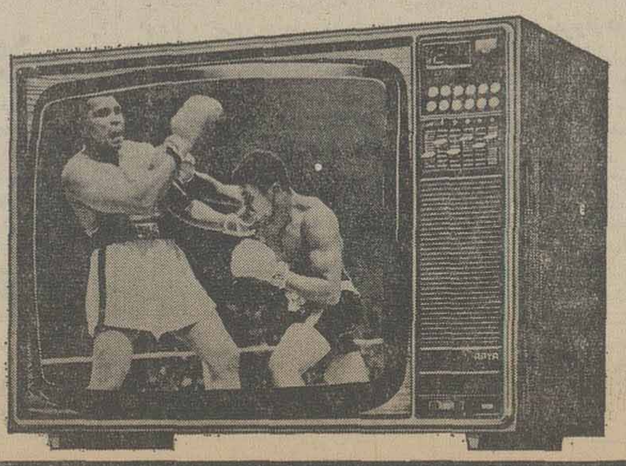
سکام ایرانی
ساخت ایران باکمک فنی فیلیپس هلند
آریا
ARYA
دارای باند کامل اف ـ ام برای استفاده ازصدای اصلی فیلمها و برنامه های اف ـ ام رادیو ایران
ما میخواهیم شما بهترین را داشته باشید
دنیای رنگی آریا واقعی تراست

با پیام شاهنشاه کنفرانس وزیران همکاری عمران منطقه‌ای گشایش یافت .

شاهنشاه: اکثر ملل به نظام غیر منصفانه اقتصادی جهان معترضند

ساعت ۱۰ بامداد امروز باپیام‌شاهنشاه هشتمین اجلاس شورای وزیران همکاری عمران منطقه‌ای در مشهدگشایش یافت

متن پیام شاهنشاه باین‌شرح است :

به نمایندگان محترمی که در هشتمین اجلاس شورای وزیران همکاری عمران منطقه‌ای شرکت جسته‌اند صمیمانه خوش‌آمد میگوئیم .

این اجلاس زمانی منعقد میگردد که اکثر ملل جهان نسبت به نظام غیر منصفانه‌ای که برمناسبات اقتصادی بین ـ المللی حاکم میباشد معترضند .

پیشرفت و رفاه بیش از حد عده معدودی از کشور ها به هزینه ممالکرو به رشد و استفاده اسراف‌آمیز از منابع نایاب و بدون جانشین انرژی و مواد اولیه و روش غیر سازنده‌ای که برخی ازملت‌ها آنچنانکه در کنفرانس شمال و جنوب مشهود گردید در برابر ضرورت اصلاح بنیادی درنظام اقتصادی جهان‌در پیش گرفته‌اند . همه نتایجی وخیم برای آینده بشریت ببارخواهد آورد .

زندگی اندوهبار

روانیست که دوثلث نفوس گیتی‌الی‌الابد به یک زندگی اندوهبار توام با حرمان‌محکوم باشند و با حداقل‌معیشت‌گذران کنند . وابستگی و احتیاج روز افزون ملل بیکدیگرایجاب‌میکند که فقط درپرتو همکاری موثر و واقعی‌بین‌المللی بسوی‌جهانی مرفه‌تر و برخوردار از سعادت بیشتر گام برداریم‌لزوم‌همکاری و درک این حقیقت که خود بسائی و بی‌نیازی کامل ملی تصور رویائی بیش نیست ، فلسفه پیدایش سازمان‌همکاری عمران منطقه‌ای بوده است . هدف اصلی ما آنست که با ترکیب و تلفیق استعداد ها و کوششهای‌مداوم‌مردم ۳ کشور روابط برادری و صمیمانه موجود بین ملت هایمان را توسعه و تحکیم بخشیم .

با عهدنامه ازمیر که اخیرا امضاء گردید ، همکاری عمران منطقه‌ای به مرزمشخصی‌رسید و موانع موجود دربرابر رشد و گسترش این همکاری ازمیان برداشته شد .

اکنون هنگام آن فرا رسیده که روحی براستی‌خلاق‌درکالبد سازمان بدمیم و آنرا متقابلا وسیله نیرومندی برای‌توسعه همکاری قرار دهیم .

اینک که مرحله دگرگونی و انتقال به پایان رسیده باید امیدوار و چشم براه پدیدآیش جامعه‌ای یک پارچه‌تر برای فرداباشیم‌یعنی جامعه‌ای‌استوار بربازرگانی روزافزون‌منطقه‌ای و شبکه ارتباطی و مخابراتی موثرتر و برنامه‌تشریک‌مساعی عمیق‌تر علمی‌وفنی و صنعتی و فرهنگی . به عبارت‌دیگرباید به آن میزان وسطح ازهمکاری دست‌یابیم که توسعه و رشد متوازن اقتصادی‌و بهبودشرایط و اوضاع اجتماعی کلیه مردم منطقه ما را تامین کند .

باید توجه داشت که امکان و فرصتی پیش‌آمدمتابرمجاهدات خویش‌بسیار بیافزائیم‌و شایسته نیست بگذاریم این فرصت از دست برود . زیرا نسل های آینده‌آمال‌و آرمانهای عالی‌مارا داوری نخواهند کرد . بلکه قضاوت آنان متوجه اقداماتی خواهد بود که حقیقتا در راه تحقق این آمال و آرمانها بعمل می‌آوریم .

برنامه های‌توسعه همکاری

آرزومندیم مذاکرات شمالمر بخش باشدو یقین داریم که در ایفای مسئولیت خطیر و تاریخی خود فروگذار نخواهید کرد.

پس‌از پایان‌قرائت پیام‌شاهنشاه توسط خلعتبری‌وزیرامور خارجه، وزرای خارجه ایران وترکیه و وزیر بازرگانی پاکستان‌وهمچنین دبیر کل آرسی‌دی سخنانی ایراد کردند .

در جلسه امروز عباسعلی‌خلعتبری وزیر خارجه ایران‌ـاحسان‌صبری چاگلایانگیل وزیر خارجه‌ترکیه و رعنا محمدحنیف وزیربازرگانی پاکستان‌ریاست‌هیات‌های‌نمایندگی کشورهایشان رابعهده داشتند .

در اجلاس های مقدماتی با تشکیل کمیته هائی‌ازکارشناسان ۳ کشور ایران ، پاکستان و ترکیه که در ۱۰ روز گذشته تشکیل بوده است، خط مشی و برنامه‌های توسعه همکاریهای ۳ کشور مورد بررسی قرار گرفتو اکنون در اجلاس نهائی که با حضور وزیران ۳ کشور عضوبرپا است گزارشهای این‌کمیته ها مورد تبادل نظر قرار خواهد گرفت و خط مشی همکاریهای آینده ۳ کشورمشخص خواهد گردید.

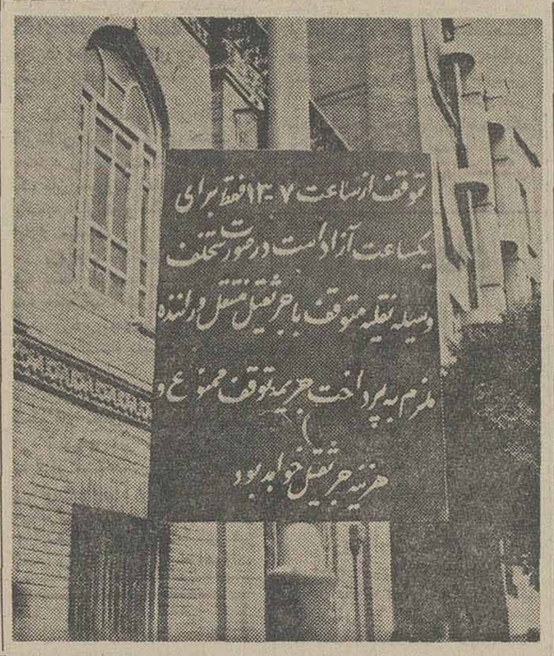

اسامی زائران حج ۳۰ خرداد تعیین میشود

از بامداد فردا پذیرش تقاضا های سفر حج در سراسر کشور شروع می‌شود و بمدت ۱۵ روز ادامه خواهد داشت .

قرعه‌کشی برای تعیین اسامی متقاضیان سفر حج در تاریخ ۳۰ خرداد ماه جاری انجام می‌شود و بفاصله دو الی ۳روز بعداسامی ۱۸ هزار نفر منتخبین سفر حج امسال اعلام خواهد شد.

متقاضیان سفر به خانه خدا در تهران و کلیه شهرستانها باید از فردا فرمهای ثبت‌نام خود را بوسیله پست سفارشی‌به‌محل‌هائی که فرمانداری‌ها اعلام کرده‌اند ارسال دارند و متقاضیان نباید همراه با فرمهای ثبت‌نام مدارک دیگری را ارسال دارند.

پس از اعلام اسامی منتخبین اعزام به سفرحج زائران انتخاب شده در تیرماه و احتمالا بین ۶ تا ۲۵ تیرماه برای معاینه به‌مراکز پزشکی تعیین شده معرفی‌خواهند شد .

گروه‌بندی زائران خانه خدا در شهریور ماه صورت می‌گیردو اولین گروه از زائران خانه خدا در دهه اول آبان ماه سال‌جاری به عربستان سعودی اعزام‌خواهند شد .

زائرانی که در معاینات پزشکی قبول شوند در فاصله ۱۰تیرماه تا ۱۰ شهریورماه برای آنان گذرنامه صادر می‌شود و درفاصله ۲۰ تیر ماه تا ۲۰ شهریور ماه نیز برای زائران اعزامی ویزای سفر حج گرفته خواهد شد.

متقاضیان سفر حج در تهران باید از فردا فرمهای ثبت‌نام خود را با پست سفارشی به آدرس صندوق پستی ۳۴۸۰ارسال دارند.

سهمیه حج‌امسال تهران ۲۵۰۰ نفر و استان مرکزی ۳ هزار و ۳۰۰ نفر است .

امسال همچنین‌ازمیان‌داوطلبان زیارت خانه خدا به نسبت سهمیه هراستان عده‌ای بعنوان ذخیره برگزیده می‌شوند اسامی آنها نیز اعلام خواهد شد.

افرادذخیره درصورتیکه افراد اصلی بعلتی از مسافرت منصرف شده یا در معاینات پزشکی‌پذیرفته نشوند جایگزین آنها می‌شوند.

تعیین هزینه حج

برای تعیین هزینه حج درسال جاری هیاتی از سوی سازمان اوقاف در اوایل تیرماه به‌عربستان سعودی عزیمت خواهد کرد تا با برآورد قیمت‌ها هزینه حج در سال جاری تعیین و اعلام شود.

کوشش سازمان اوقاف در این است که به رغم افزایش هزینه‌ها از افزایش قیمت حج در سال جاری جلوگیری کند. و اساس قیمت‌گذاری سال گذشته را که هزینه حج برای زائران مدینه قبل و مدینه بعد و نیز افراداصلی و همراهان تفاوت داشت درسال جاری نیز ملاک‌عمل قرار گیردو بیش از پیش رعایت عدالت‌شود.

هزینه حج در سال گذشته‌برای مدینه قبلی‌ها ۱۳۲۰۰تومان ومدینه بعدی‌ها ۱۲۹۰۰ تومان تعیین‌شده بود و انتظار میرود در سال‌جاری هزینه حج در همین‌حدود برآورد واعلام شود.

خبرهای کوتاه

شرفیابی

شاهنشاه آریامهر ساعت دهونیم صبح امروز آقای‌شریف امامی رئیس مجلس‌سنا و آقای پروفسور نیکلای‌جیوسان رئیس مجلس ملی رومانی‌را در کاخ نیاوران بحضور پذیرفتند . در این شرفیابی سفیر رومانی در دربار شاهنشاهی و هیات پارلمانی رومانی نیز افتخار حضور داشتند.

بازدید ازمرکز آمارایران

هیئتی از کارشناسان برنامه ریزی شوروی که بایران‌آمده است دیروز در مرکز آمار ایران حضور یافت و با آقای فیروز توفیق معاون سازمان برنامه و بودجه‌و رئیس مرکز آمار ایران درباره سیستم‌آماری و نقش آمار در برنامه ریزی مذاکره کرد .

اعضای هیئت سپس بازدیم از سیستم کامپیوتری و قسمت های فنی مرکز پرداختند و در هر قسمت باکارشناسان مرکز آمار ایران‌درباره مسائل مربوط تبادل‌نظر کردند.

کلاس برای ناشنوایان تجریش

در شمیران برای ناشنوایان این ناحیه و از جانب شیرزنان تجریش و با کمک سازمان‌رفاه ناشنوایان کلاسی دایر شد .

این کلاس هفته‌ای سه روز در باشگاه لاینز تجریش‌تشکیل میشود و مربی مخصوص به کودکان ناشنواخواندن ونوشتن می‌آموزد .

مدیر عامل جدید انتشارات دانشگاه آزاد

هیات مدیره‌جدید مرکزتولید و انتشارات دانشگاه‌آزاد ایران آقای پرویز دیبائی را به سمت مدیر عامل این مرکز انتخاب کرد.

انتصابات

از سوی وزیر راه و ترابری عزیزاله مبارز بسمت سرپرست اداره کل راه و ترابری استان خراسان منصوب شد.

پرنامه حراج اشیاءعتیقه

اولین جلسه کمیته اجرائی حراج اشیاء عتیقه بنفع جمعیت بهزیستی و آموزش فرح پهلوی‌درحضورسرکار علیه بانو فریده دیبا قائمقام ریاست عالیه جمعیت و با شرکت عده‌ای از افراد داوطلب و نماینده موسسه سادبی «انگلستان» درایران دیروز تشکیل شد . جمعیت بهزیستی و آموزش فرح پهلوی برای تحصیل درآمد برای پیشبرد هدف های جمعیت درنظر دارد درسال جاری طرحی‌با همکاری‌این موسسه برگزار کند .

حراج پنجاه دستگاه اتومبیل

گمرک تهران‌اگهی حراج حدود پنجاه دستگاه‌اتومبیل را انتشار داد، اغلب این اتومبیل‌ها از طرف‌مسافران وارد کشور شده و بعلت عدم ترخیص ، حراج می شود.

گمرک ایران اعلام کرده است : قیمت اتومبیل های حراجی مانند سایرکالا های متروکه ، نقد و اقساط دریافت میگردد وخریداران میتوانند ۲۵ در صد ارزش را نقد و ۷۵ در صد بقیه را ضمانت نامه بانکی‌بدهند.

افتتاح مرکز تحقیقاتی

مرکز تحقیقاتی چشم‌پزشکی و مراقبت‌های ویژه فردا صبح دربیمارستان طرفه (بوعلی‌سینا) توسط وزیر بهداری و بهزیستی گشایش می‌یابد

بیمارستان طرفه یکی‌ازمراکز عمده درمانی و پزشکی پایتخت بشمار میرود . این بیمارستان ابتدا وابسته به وزارت راهبود اکنون جزء سازمانهای درمانی وابسته به وزارت بهداری و بهزیستی بشمار میرود ودارای بخشهای مختلفی است .

سیل درجوین ۳ کودک را کشت

جوین ـ خبرنگار اطلاعات

در جریان سیل در «جوین» سبزوار و روستاهای اطراف آن که هفت شبانه روز ادامه داشت، ۳ کودک کشته شدند و تعدادی خانه ویران گردید در پی جاری شدن سیل ، فرماندار نیشابور سرخ و رئیس اداره بانک تعاون کشاورزی و گروه امداد بکمک سیلزدگان شتافتند.

در روستای «جغتای» چندین خانه خراب شد و سه کودک زیر آوار جانسپردند.

در روستاهای «کلاته آقامحمد» و «نقاب» و «ملدیجر» چندین خانه ویران‌شد ودو فروشندگی مواد نفتی از بین رفت و خسارات فراوانی به پنبه کاران واردشد.

توقف در محل ممنوع علاوه بر جریمه ۱۰۰ تومان هم خرج دارد

از رانندگانی که اتومبیل خود را در حریم تابلوهای توقف‌ممنوع و در خیابانهای اصلی و متراکم شهر تهران متوقف سازند وسیله افسران و ماموران راهنمائی و رانندگی ۱۵۰تومان دریافت‌خواهد شد .

به این ترتیب و براساس تصویب‌نامه انجمن شهر پایتخت از هفته آینده اتومبیلهائی که در معابر ممنوع ومتراکم تهران‌متوقف شوند وسیله جرائقال پلیس به پارکینگ منتقل و علاوه بردریافت پانصد ریال جریمه توقف ممنوع مبلغ یکهزار ریال نیز بعنوان هزینه حمل اتومبیل وسیله‌جرائقال از محل ممنوع به‌پارکینگ دریافت خواهد شد .

اینک ۶ پارکینگ نیز در معابر مرکزی شهر تهران برای انتقال اتومبیل‌های پارک شده در حریم تابلوهای توقف ممنوع به این پارکینگ‌ها در نظر گرفته شده و نصب تابلوهای هشدار دهنده، به رانندگانی که قصد متوقف کردن اتومبیل خود را در معابر ممنوع دارند نیز در نقاط مختلف تهران آغاز شده است. روی‌این تابلوها نوشته شده است که اگر در این محل اتومبیلها متوقف شود وسیله جرائقال پلیس به پارکینگ منتقل و علاوه بر جریمه ، راننده‌موظف به پرداخت هزینه جرائقال نیز خواهد بود .

اگر توقف وسیله نقلیه درحریم تابلوهای ایستادن ممنوع باشد از راننده ۲۰۰تومان دریافت می‌شود که یکهزار ریال برای توقف در حریم تابلوی ایستادن ممنوع و یکهزار ریال‌هزینه جرائقال‌خواهد بود .

گرمای اهواز به ٤٤ درجه رسید

اهواز ـ خبرنگار اطلاعات:

درپی گرم شدن هوا دراهواز دیروز ۱۷ نفر از ساکنان این شهر دچار گرمازدگی شدند در میان این عده چند کودک نیز دیده میشوند

گرمای دیروز اهواز به ٤٤درجه بالای صفر رسید و در میان‌این گرمای طاقت فرسا برق اهواز قطع شد ونوسانات بی‌درپی‌برق وضع دشواری برای‌مردم‌بوجود آورد .

قطع برق در وضع امتحانات نهائی ششم متوسطه ونیز کار ادارات دولتی اختلالاتی بوجود آورد. چند هزار دانش آموز شرکت کننده در امتحانات نهائی ششم متوسطه درحالیکه‌درحوزه های امتحانی بسئوالات امتحانی پاسخ میدادند باقطع برق وسالن های دم کرده با دشواری هائی روبرو شدند.

تاسیس دانشکده مدیریت مزرعه‌در ساوه

با ٤۰۰ میلیون ریال سرمایه گزاری بانک توسعه کشاورزی یک دانشکده مدیریت مزرعه‌تاسیس میشود. حسین معادی قائم‌مقام بانک توسعه کشاورزی دیروز هنگام سخنرانی پیرامون فعالیت های بانک در اتاق بازرگانی‌ایران گفت مقدمات تاسیس‌این دانشکده در منطقه ساوه فراهم شده است وبا پذیرش دانشجو، مدیران مزرعه برای خدمت‌در سطح‌کشور آموزش خواهند گرفت.

تغییر نحوه برقراری حقوق وظیفه کارمندان

نحوه برقراری حقوق وظیفه کارمندان در وزارتخانه‌ها و موسسات دولتی‌تغییرکرد. براساس تغییر جدیدی که درنحوه‌برقراری حقوق وظیفه‌کارمندان دولت داده شده است دیگر برای گرفتن حقوق‌وظیفه ارائه گواهی حصرورراثت الزامی نیست وبجای گواهی حصرورراثت برای‌برقراری حقوق وظیفه ارائه استشهادمحلی کافی خواهد بود.

با اجرای این مقررات در وزارتخانه‌ها و موسسات دولتی ، یکی از مشکلات اساسی برای برقراری حقوق وظیفه کارمندان دولت برطرف شده است و در آینده زمان برقراری حقوق وظیفه بازنشستگی کاهش محسوسی خواهد یافت و حدود ٦ماه زودتر از قبل صورت خواهد گرفت.

این قبیل افراد پس‌از برقراری حقوق وظیفه باید نسبت به ارائه گواهی حصر وراثت برای قرار دادن در پرونده استخدامی‌کارمند اقدام کنند.

شوراهای داوری بی صلاحیت منحل خواهندشد

حکم شورای داوری باتصویب لایحه جدید دادگستری تا ده‌هزار تومان قطعی خواهد بود و بیش از ده‌هزار تومان در دادگاه های شهرستان قابل استیناف است.

این مطلب را وزیر دادگستری دیروز در سمینار بزرگ قضایی کشور اعلام کرد.

وزیر دادگستری همچنین گفت: برای شورا های داوری هزینه دادرسی تعیین نشد وهر کس بخواهد در این شورا ها دعوی طرح کند، باید هزینه دادرسی را بپردازد.

سمینار بزرگ قضایی ، دیروز باحضور غلامرضا کیانپور وزیر دادگستری کارخود را دنبال کرد. در جلسه بعد ازظهر دیروز وزیر دادگستری‌درمورد بعضی ازلوایح تقدیمی توضیحاتی داد و ضمن آن گفت:

هر عضو شورای داوری که منظم نباشد ، با نظر دادگستری محل، از کار بر کنار خواهدشد. ضمنا از وجود قضات خوشنام بازنشسته و اساتید دانشگاه‌بعنوان مشاور در شورا های داوری استفاده خواهد شد.

در صورت تصویب لوایحجدید، دادگستری هر استان ، به صلاحیت شوراهای داوری رسیدگی‌خواهد کرد و ظرف دو ماه هر شورا را که فاقد صلاحیت بداند منحل خواهد کرد.

برای ایجاد شورا های‌داوری جدید، دادگستری هر استان با وامی که از صندوق دادگستری خواهدگرفت، قادر خواهد بود، دراسرع وقت شورا هارا ایجاد کند.

وزیر دادگستری آنگاه به‌تعداد مکاتبات در دادگستری اشارکرده واز قضات و شرکت کنندگان‌در سمینار خواستتا تقاضا های‌خود را بصورت‌کلی‌و یکجا به‌وزارتخانه اعلام کنند واز مکاتبات متعدد خودداری نمایند.

انتصابات و تغییرات جدید در دانشگاه تهران

تغییرات وسیعی در گروه های آموزشی مختلف دانشگاه‌تهران بشرح زیر انجام گرفت :

● دکتر محمد ثبوتی دانشیار موسسه ژئو فیزیک و مدیر گروه فیزیک زمین به ریاست موسسه ژئوفیزیک .

● دکتر پوران سلیمانی استاد تمام وقت دانشکده‌منابع طبیعی به سمت‌سرپرست گروه‌آموزشی چوب شناسی و صنایع‌چوب.

● دکترمحمدمهدی‌سلیمی‌استاد تمام وقت دانشکده دامپزشکی بسمت مدیر گروه آموزشی ـ فیزیولوژی فارماکولوژی .

● دکترحسینعلی‌هروی‌دانشیار تمام وقت دانشکده الهیات و معارف اسلامی به سمت مدیر گروه آموزشی فرهنگو تمدن اسلامی .

● دکتر اسماعیل مجدآبادی فراهانی مربی دانشکده علوم اجتماعی‌و تعاون‌بسمت‌سرپرست بخش تحقیقات جمعی موسسه مطالعات و تحقیقات اجتماعی.

ارتقاء به مقام استادی

در تغییرات جدیددانشگاه تهران چندتن ازدانشیاران دانشکده هانیز به مقام استادی ارتقاء یافتند :

● دکتر غلام عباس توسلی دانشیار تمام وقت و مدیرگروه آموزشی‌جامعه شناسی‌دانشکده علوم اجتماعی و تعاون به مقام استادی‌تمام‌وقت آموزشی جامعه شناسی .

● دکتر ناصرسعادت‌لاجوردی دانشیار تمام وقت‌و مدیر گروه آموزشی زراعت و اصلاح نباتات دانشکده کشاورزی به مقام استادی تمام‌وقت گروه آموزشی زراعت و اصلاح نباتات .

● دکتر سیمین سعیدی فیروز کوه‌دانشیارتمام وقت دانشکده بهداشت به مقام استادی گروه آموزشی پاتوبیولوژی .

● دکتر جعفر سیروس ضیاء دانشیار تمام وقت دانشکده‌علوم به مقام استادی تمام‌وقت گروه آموزشی فیزیک .

● دکتر فرج‌اله فرجی‌دانشیار تمام‌وقت دانشکده دارو سازی به مقام استادی تمام وقت‌گروه آموزشی مواد خوراکی ، سم شناسی و آب شناسی .

● دکتر عباس فیروز آبادی دانشیار تمام وقت دانشکده پزشکی پهلوی به مقام استادی تمام وقت گروه آموزشی‌آسیب شناسی .

● دکتر منوچهر خدایارمحبی دانشیار تمام وقت و سرپرست گروه آموزشی ادیان و عرفان دانشکده الهیات‌و معارف‌اسلامی به‌مقام استادی تمام وقت‌گروه مذکور .

● دکتر نورعلی‌نوری‌نیستانک دانشیار تمام وقت دانشکده اقتصاد بمقام استادی تمام وقت گروه آموزشی اقتصاد پولی و مالی .

● دکترپرویز ورجاوندناصری دانشیار تمام وقت دانشکده ادبیات و علوم انسانی به مقام استادی تمام وقت گروه آموزشی باستان شناسی‌و تاریخ هنر .

وضع هوای پایتختها

: مسکو ابری ـ رگبار و رعدوبرق .
ژنو ـ نیمه‌ابری در بعضی ساعات رگبار و رعدوبرق.
فرانکفورت ـ نیمه‌ابری ومه‌آلود.
آمستردام ـ نیمه ابری تا تمام ابری و رگبار پراکنده .
پاریس ـ نیمه ابری
لندن ـ نیمه‌ابری و مه‌آلود
رم ـ قسمتی‌ابری بامه‌صبحگاهی

کمبود آب در روزهای گرم تهران را تهدید میکند

مقامات سازمان آب تهران در حالیکه باپر شدن سد های امیر کبیر و فرحناز از نگرانی‌خشکسالی در شهر تهران بیرون آمده‌اند، معهذا از اینکه مصرف آب در روزهای گرم تابستانی از ۱٫۲ میلیون‌متر مکعب تجاوز کندو هراسند .

تصفیه‌خانه های آب تهران حداکثر در ۲٤ ساعت میتوانند یك میلیون و دویست هزارمتر مکعب آب تصفیه کنند وهرگاه مصرف آب از این مقدار در روز افزایش یابد خطر کم‌آبی‌شدیدا اهالی تهران را تهدید میکند . مصرف آب تهران در روز های گرم تابستان بطور متوسط از یکصد میلیون مترمکعب تجاوز میکند ودرگرمای شدید اگر در مصرف صرفه جوئی نشود، کمبود آب واحتمالا جیره‌بندی آب‌قطعی خواهد بود .

بهمین جهت سازمان آب‌تهران همراه با فیوض آب جزوه هائی راکه سال قبل تهیه کرده و آموزش های‌لازم‌برای صرفه‌جوئی آب درآن داده‌شده‌است وهمچنین یك برگ تقاضای حفرچاه برای مشترکین ارسال میدارد . به مشترکین که مصرف آب آنها بویژه فضای سبز زیاد باشد اجازه حفر چاه داده خواهدشدو ماموران سازمان آب بازدید محل راهنمائیهای لازم را به مشترکین خواهندکرد .

۳۷ استخر شنا و ۱۸ سالن ورزش در اختیار دانش‌آموزان گذا ده میشود

برنامه ورزشی و پرورسی دانش‌آموزان مدارس تهران در تعطیلات تابستانی امسال اعلام شد .

اداره کل آموزش و پرورش تهران با همکاری اداره کل تربیت‌بدنی و بهره‌گیری ازامکانات ترتیبی داده است تا دانش‌آموزان تهران بتوانند ازتاسیسات ورزشی زیرنظر مربیان واجد شرایط از پانزده خرداد استفاده کنند این تاسیسات عبارتند از : ۲۵استخر شنای روباز ، ۱۲ استخر شنای سرپوشیده ، ۱۵ زمین فوتبال ، ۱۸ سالن ورزشی و تعدادی‌سالن مخصوص کشتی ـ وزنه‌برداری و ژیمناستیک و ۲۹کلوب‌مجهزورزشی که اکثر آنها در جنوب شهرقرار دارد .

بیمه درمانی فروشندگان و موزعین مطبوعات بررسی شد

در جلسه کانون ۱۲۰۸ که دیروز برریاست دکتر محمدعلی زرنگار قائم‌مقام رئیس کل بیمه مرکزی‌ایران و با شرکت اعضای کانون تشکیل شد ، بیمه درمانی فروشندگان و توزیع کنندگان مطبوعات کشور مورد بحث و تبادل‌نظر قرار گرفت . در این جلسه از همکاری موسسات مطبوعاتی با هیات رئیسه کانون درباره لاروبی قنات های شهر و آمار و ارقام سازمان آب منطقه‌ای صحبت کرد و درباره محدوده شهر گفت:شمال شهر مشکلی از نظر محدوده ندارد بلکه این ساکنان جنوب شهرند که هرروز با این مسئله دست بگریبانند .

وی افزود : مسئله خارج محدوده را نمیتوان و نباید داخل اتاقهای‌در بسته‌حل کرد.

درباره تامین هزینه بیمه درمانی فروشندگان و خانواده‌های آنان قدردانی شد .

درپایان، انتخابات هیات‌رئیسه کانون بعمل آمد و هیات رئیسه قبلی به اتفاق آراء تائید شد و چون تعداد اعضای کانون بیش‌از حد نصاب درآئین‌نامه جدیدکانون ها بود با شرکت اعضای کانون جهارکانون جدید تشکیل شد.

مسئله خارج از محدوده در اتاقهای در بسته حل نمیشود

در انجمن شهرستان تهران از کمبود مصالح ساختمانی بویژه آجر و سیمان ، انتقاد شد و یکی از نمایندگان‌پیشنهاد کرد که برای‌ایجاد (شهرکها) باید یک سال قبل از شروع کار ، شهرداری‌و دیگرسازمان های مسئول در جریان باشند تا آجر و سیمان آنها تامین شود و ضمنا نرخ ثابتی برای سیمان تعیین و ورود آن به بخش خصوصی واگذارشود.

در این جلسه که دکتر اسفندیاری و دکتر فروزین نمایندگان شمیران در مجلس شورای ملی نیز حضورداشتند دکترفروزین در زمینه‌جلوگیری ماموران شهرداری‌ازتعمیرخانه های روستائیان اطراف تهران بحث و انتقاد کرد و گفت : باید راه‌حلی برای رفع مشکل ساکنان دهات اطراف تهران پیدا شود . مگر شهرداری چه خدمتی به این گروه داده‌که‌از تعمیر خانه‌هایشان جلوگیری میکند ؟

دکتر اسفندیاری نیزراجع به توزیع آجر و سیمان گفت: باید اولویت ها درنظر گرفته شود .

زیرا شرکت های ساختمانی که‌شهرک‌میسازند واحدمسکونی گران قیمت عرضه میکنند حال آنکه باید راه حلی برای عرضه واحد های مسکونی ارزان قیمت پیدا کرد .

جعفر نماینده عضو انجمن گفت : مگر کلیه مردمی که در تهران زندگی میکنند مصرف کننده آب نیستند؟بنابراین‌داخل و خارج محدوده ندارد ، باید به هر دوگروه انشعاب آب داده شود .

دراین هنگام حسین پیشرو

دستور پرداخت مابه‌التفاوت قیمتهای پایه صادر شد

سازمان برنامه و بودجه‌دستور پرداخت مابه‌التفاوت ناشی‌ازقیمت های پایه جدید به مقاطعه‌کاران را به کلیه دستگاههای اجرایی ابلاغ کرد.

در بخشنامه مزبور که به کلیه سازمانها و همچنین ذیحسابی طرحهای عمرانی در وزارتخانه ها ابلاغ شده است ، قیمت‌های پایه سال ۳۶ را مبنای محاسبه قرار دهند و سند مابه‌التفاوت‌آنرا نسبت به سال ۳۵ تنظیم نمایند.

براساس ضوابطی که در این بخشنامه آمده است، دستگاههای اجرایی موظف شده‌اند میزان درصدی که از اجرای طرحهای عمرانی برای‌سال جاری باقیمانده با قیمت‌های پایه جدید که شامل دستمزد کارگر متخصص ، کارگر ساده، تهیه ملاتهای ساختمانی ـ سفتکاری ، گچکاری، بتن‌ریزی و تزئینات داخلی میشود، محاسبه نمایند.

مجمع عمومی بانک فرهنگیان تشکیل میشود

فردا باپایان ساعت کار اداری شعب بانک ملی در سراسرکشور پذیره نویسی اوراق سهام بانک فرهنگیان متوقف خواهد شد.

طبق تصمیم‌اولیه هیئت موسس بانک فرهنگیان سهام قابل فروش به فرهنگیان تعیین شده بود و شصت درصد و چهل درصد بقیه از طریق وزارت آموزش وپرورش تادیه میشد ولی با استقبال فرهنگیان کشور و بفرمان مطاع اعلیحضرت همایون شاهنشاه آریامهر مقرر شد بمنظور تعمیم مشارکت عموم فرهنگیان در بانک وزارت آموزش‌وپرورش درعرض ۳سال حداکثر ۹۹درصد سهام‌را دراختیار فرهنگیان علاقمند قرار دهد و تنها یکدرصد آنرا در اختیار داشته باشد و ضمنا مدیریت بانک کماکان بعهده‌وزارت آموزش و پرورش باشد. طبق آخرین آمار موجود تاکنون ، بیش از ۹۰۰ میلیون تومان از سهام‌بانک توسط فرهنگیان‌سراسر کشور پذیره‌نویسی شده است ودر آخرین روزهای فروش سهام‌تعداد مراجعان پذیره‌نویسی بطور چشمگیری افزایش یافته است.

با خاتمه مدت پذیره‌نویسی‌سهام بانک فرهنگیان مجمع‌عمومی بانک جهت آغازکارهای مقدماتی‌تشکیل خواهد شد.

برنامه پرواز های داخلی هما تغییر کرد

بقیه ازصفحه وال

تهران ـ اهواز با ٦٦ پرواز ـ تهران اصفهان با افزایش۵پرواز عادی و ٤پرواز فوق‌العاده به۵۱ پرواز ، تهران ـ کرمان با افزایش ۲ پرواز عادی و یك‌پرواز فوق‌العاده به ۱٤ پرواز، بتهران ـ مشهد بافزایش ۷ پرواز روزانه‌و ٦پرواز شبانه‌به۳۹ پرواز،تهران ـ شیراز با افزایش۲پرواز روزانه به٤۸ پرواز ، تهران ـ تبریز با افزایش ۵پرواز عادی و ٦پرواز عصرانه به ۲۵ پرواز ،تهران ـ رضائیه با افزایش یك پرواز به ۷ پرواز و تهران ـ زاهدان با افزایش ۲ پرواز به ۱۱ پرواز در هفته خواهد رسید .

در این جدول تعداد پروازهای عادی ـ بندرعباس ۱۳ پرواز ، تهران ـبندرلنگه ٤پرواز،تهران ـ بوشهر ۱۱ پرواز ، تهران ـ کرمانشه ۷ پرواز، تهران ـخرك ۷پرواز ، تهران ـرامسر ۷پرواز، تهران ـ رشت ۷پرواز و تهران ـ یزد ـ ۷پروازتغییری نکرده است .

افزایش پروازهای خارجی

در پروازهای خارجی «هما»نیز که تماما باجمبوجت انجام خواهد گرفت ظرفیت پروازهای تا ۲ برابر افزایش یافته و در خطوط تهران ـ استانبول، تهران ـرم و تهران‌ـدها و تهران ـبحرین و تهران ـ کویت و تهران ـ مسقط از طریق شیراز‌بایك‌پرواز اضافی ودر خطوط تهران ـپاریس (۲ پرواز)و تهران ـ لندن و تهران ـ نیویورك هریك ۳ پرواز برتعداد پروازهای عادی هفتگی‌این خطوط افزوده شده است به‌این ترتیب تعداد پرواز های هفتگی «هما»به مقصد کشورهای خارج وبالعکس در مسیر تهران ـ آتن وبالعکس به ۷پرواز ، تهران ـ استانبول ٤ پرواز ، تهران ـ پاریس ۱۰ پرواز ، تهران ـ رم ۷ پرواز ، تهران ـزوریخ ۳پرواز ، تهران ـ ژنو ۳پرواز ، تهران ـ فرانکفورت ۷ پرواز ، تهران ـ لندن۲۰پرواز، تهران ـنیویورك۱۲پرواز،تهران ـ وین ۳ پرواز تهران ـ ابوظبی ۳ پرواز ، تهران ـ بحرین ٤پرواز ـ دوبی ۱۰ پرواز ـدها ٤ پرواز ـ کویت ۱۳ پرواز ـمسقط ۳پرواز ـ بغداد ۲پرواز ، کابل۲ پرواز ، کراچی ۲پرواز ـ بمبئی ۲پرواز ، قاهره٤ پرواز ، توکیو ۲ پرواز، پکن ۲پرواز، مسکو یك پرواز. وجده یك پرواز ، در هفته انجام میشود که در کلیه خطوطاروپائی وآمریکائی از جمبوجت استفاده خواهدشد .

تغییر ساعت پروازها

سخنگوی هواپیمائی ملی‌ایران در باره ساعت پروازهواپیما ها اعلام کردکه باتوجه به‌برنامه ـ های جدید احتمالا موعد بعضی‌از پرواز ها در خطوط داخلی و خارجی دستخوش تغییراتی‌خواهد شد که لازم است مسافران‌پرواز ها بهنگام خرید بلیط ساعت حرکت هواپیما را دقیقا سئوال کرده و یکساعت قبل از ساعت پرواز در فرودگاه حاضرباشند. زیرا در برنامه‌های جدیدتابستانی همچنین تعدادی پرواز شبانه‌در خطوط داخلی بین تهران ـمشهد وتهران ـ اهواز وتهران ـآبادان ـکویت پیش‌بینی شده است که این پرواز ها اغلب از ساعت۱۸ به‌بعد انجام خواهد شد .

زلزله

چیست؟ و چگونه اتفاق می‌افتد

دریکی از بعدازظهرهای چند روز قبل، زلزله خفیفی تهران را لرزاند و گروه هائی را که متوجه زمین لرزه شده بودند، به وحشت دچار کرد. این زلزله بسیار خفیف که حتی بسیاری متوجه آنهم نشدند، بحث های متعددی را در میان خانواده ها موجب شد.

بحث درباره اینکه زلزله چیست؟ چگونه روی میدهد؟ آیا قابل پیش بینی هست یا نه؟ اگر نیست، پس بشر که ابزارهایش در کره مریخ کار میکند چطور قادر نیست، زلزله را پیش بینی کند آنچه که در زیر میخوانید تحقیقی است در مورد زلزله که به همه سئوالات شما در این زمینه پاسخ میدهد.

پیش بینی و کنترل جنبش ها و لرزه های شدید زمین، پیروزی بزرگی خواهد بود که بشر درورویارویی با طبیعت و ستمگری هایش کسب خواهد کرد. طبق محاسبه‌ای تقریبی در طول تاریخ مدون انسان تاکنون ۷۴ میلیون نفر بوسیله «زلزله» نابود شده‌اند. بیشترین مقیاس کشتار در آسیا بوده است. تنها در پائیز دوسال قبل زمین لرزه باعث ویرانی ۹ شهر و نابود شدن تقریباً ۵۰۰۰ نفر انسان در شمال پاکستان شد، ودرزلزله زمستان جمهوری خلق چین، صدهانفر ازبین رفتند... در حقیقت باید گفت:

«روزی نمیگذرد، مگر اینکه نقطه‌ای اززمین در سطح وسیع کره ارض بلرزد»

بعضی از این زلزله ها بقدری ضعیف است که فقط بشرانرا احساس میکند و تنها بازلزله نگارهای حساس میتوان انرا آشکار کرد. بعضی دیگر شدیدترند ولی درکف اقیانوسها و سرزمین های دوردست و برهوت و خالی از سکنه اتفاق می افتند که زیانی به بشر وارد نمیسازند. قسم سوم نیز هرگاه بوقوع بپیوندد طولی نخواهد کشید که به فهرست خرابی ها و کشتار زلزله مطلبی نوخواهد افزود.

چندی قبل، ۴۰۷ زلزله محسوس، جزیره «کودیاک» را که کمی دورتر از ساحل الاسکا قرار دارد به لرزه در آورد. تیرماه گذشته زمین لرزه‌ای با قدرت ۶/۸ منطقه «باگان» را در «برمه» لرزاند ونیمی از معابد قدیمی و آثار تاریخی را ویران و خسارات فراوانی دراین کشور بوجود آورد. ،زلزله های پرقدرت در «اور بل» در کالیفرنیا، «مین دانائو» در مجمع الجزایر فیلیپین، شبه جزیره «کام چاتکا» در سیبری و در جزیره «بوگانویل»، در جنوب غربی اقیانوس آرام، رخ داده، که هرکدام متضمن تلفات و خسارات سنگین برای مردم روی زمین بوده است.

نابود کننده

زلزله های مهیب و وحشتناک، از زمانی که بشر پابروی زمین نهاده است، مانند جنگ وطاعونهای مختلف، از بزرگترین نابودکننده های انسان بوده است و انسان همیشه از این نیروی ناشناس طبیعت دروحشت بسربرده و میبرد.

بیشتر انسانهای بدوی، رنجهای ناشی از زلزله را بخاطر عدم درک ریشه واصل فنی در حقیقت یک نوع انتقام خدااز بندگان گناهکارش تلقی میکنند!...

درسال ۱۷۵۰ «توماس شرلوک» اسقف شهرلندن، گروهی از مریدانش را مورد خطاب قرار داد و گفت که این دوزلزله اخیر اخطاری بوده است بمردم لندن که کفاره گناهانی را که مرتکب شده‌اند بپردازند. وی همچنین درسال ۱۷۷۷ درنامه‌ای بیک دوست نوشت:

«هیچیک از مجازاتهای آسمانی و خدایی به اندازه زلزله برای گناهکاران موثر نیست...»

ژاپنی های دوران باستان معتقد بودند که صدها جنبشی که هرساله جزیره آنها را تکان میدهد (وهنوزهم تکان میدهد) به سبب جنبشی ناگهانی است که عنکبوت عظیم الجثه‌ای که زمین را برپشتش حمل میکند به خود می دهد.

مردم شبه جزیره «کامچاتکا» درسیبری گناه جنبش های زمین را به گردن یک سگ عظیم الجثه که «کوسرنی» نامیده میشود می اندازند، که چون میخواهد برفهای روی پوستش را به اطراف پرت کند این لرزه ها ایجاد میشود.

درمیان مردم عوام ایران هم این عقیده وجود داشته است که زمین لرزه هنگامی ایجاد میشود که گاو بزرگی که زمین روی شاخش قرارگرفته، زمین را به روی شاخ دیگرش پرت میکند.

فیثاغورث، فیلسوف و ریاضی دان یونانی علت زلزله را در جنگهای میان مرده هامیدانست و یکی دیگراز یونانی ها بنام «اریستول» توضیحی علمی تر داشت. اومعتقد بود که غرش ها و جنبش های زمین به علت وجود توده های هوای گرمی است که سعی میکنند ازاعماق زمین به بیرون بگریزند.

در دهه گذشته، توسعه تئوری جدید و جسورانه زمین شناسی که علم ساختمان و شکل و بافت زمین خوانده میشودتوضیحات ظریف و جامعی را در مورد توده های قاره ها ساختمان کوهها و آتشفشانها، برای روشن کردن سبب اساسی زلزله ها، ارائه داده است.

بموجب این نظریه قطر زمین مرکب از درحدود یک دوجین سطوح سنگی بزرگ و عظیم الجثه دروسعتی حدود ۷۰ مایل است که روی پوششی نیمه گداخته زمین شناور هستند و تاکنون به وسیله نیروهای ناشناخته‌ای به جلوسوق داده میشده‌اند. این سطوح همواره در جنبش هستند.

انرژی محصور شده

وقتیکه زمین سطح های عظیم سنگی به هم برخورد میکنند موقتاً در جایشان محکم میشوند این فشار ها سبب مسدودشدن کناره لبه های آنها میشود و سرانجام به شکستگی سنگها می انجامد و باعث میشود که دگر بارتخته سنگها با جنبش در آینده و ناگهان انرژی محصور شده رهاشده و سبب ایجاد زلزله میشود.

مثلاً اینک کمی دورتر از ژاپن سطوح سنگی اقیانوس آرام در حال به زور گشودن سطوح سنگی بین قاره اروپا و آسیا هستند و این امر سبب اصلی تکانهای عمیقی است که مخصوصاً در مجمع الجزایر ژاپن مشاهده میشود.

به گزارش و تحقیق دانشمندان زمین شناس مجموعه‌ای از سطوح عظیم سنگی در طول جابجاشدگی «سان اندرسن» در کالیفرنیا در حال لغزیدن برروی یکدیگر است.

تکه غربی این جابجا شدگی، که در سطوح سنگی اقیانوس آرام قراردارد بطرف شمال غربی درحرکت است. بقیه ایالات روی سطح سنگی آمریکائی شمالی باقی می ماند که بطرف غرب درحرکت است.

پژوهشگران زمین شناسی زلزله وحشتناک و مهیب سانفرانسیسکو را در سال ۱۹۰۶ بعلت حرکت ناگهانی قسمتی از جابجا شدگی میدانند که سالهای سال در جای خود محکم شده بود. باعلامتهایی که در مراکز «لرزه» درروی نقشه جهان صورت گرفته این نکته را که

انسان برای پیش بینی و کنترل زلزله چه کرده است؟

بیشتر زلزله ها در طول مرزهای سطح های سنگی باهم بوجود آمده‌اند نشان میدهد.

زلزله «کارلستون» در کارولینای جنوبی که باعث مرگ ۲۷ هزار نفر در سال ۱۸۸۶ شد بعلت همین حرکت های ناگهانی بوده است.

مهیب ترین زلزله هانیز درسالهای ۱۸۱۱ و ۱۸۱۲ در مادرید جدید در ایالت

(اوکلاهما) نزدیک سطح سنگی که بعلت وجود اتشفشانهای مختلف ضعیف و سست شده بود، بوقوع پیوسته است.

یکی از ساکنان ان سرزمین کم جمعیت در دوران زلزله مینویسد: تمام زمین می جنبید و موج می زد مثل امواج دریا. با آتش گرفتن و سوختن زمین، شکافهای بزرگی بوجود می آمد که هنگامیکه بعضی از شکافها با عرضهای مختلف و باعمقی بیشتر از ۳۰ فوت باقی ماند بعضی ازآنها فورا بسته میشد. پیش بینی زلزله تا سال ۱۹۴۹ زیاد جلب توجه نکرد. درآنسال بود که یک جنبش ویران کننده منطقه «گارم» را درسیبری فراگرفت وایجاد بهمن عظیمی کرد که دهکده «خیث» را باخود دفن کرد و باعث مرگ ۱۲ هزارنفر شد.

این واقعه دولت اتحاد شوروی را گیج کرد و فورا یک هیئت علمی به منطقه زلزله فرستاده شد. ماموریت هیئت علمی اعزامی کشف هرگونه تغییرات مربوط به زمین شناسی وکشف علامتهای خبری بود که قبل از هر زلزله بوسیله این علامات بتوان زلزله را پیش بینی کرد. درسال ۱۹۷۱ دریک کنفرانس علمی بین المللی درمسکو دانشمندان شوروی اعلام کردند که آنها به هدفشان رسیده‌اند و می توانند علامتهای پیش از زلزله درشرف وقوع را تشخیص دهند. دانشمندان زمین شناس مدتهاست به جنبش هایی که در دونمونه از امواج زلزله‌ای که بطرف بیرون گسترده میشوند پی برده‌اند.

امواج موسوم به «پی» سبب بهم فشردن سطح های سنگی و سپس گسترده گردانیدن آنها درهمان جهتی که امواج میگذرند میشود و امواج موسوم به «اس» صخره ها را درجهتی که بطورعمودی بطرف مسیر آنهاست. بحرکت درمی آورد و چون امواج «اس» سریع‌تر از امواج «پی» حرکت می کنند زودتر به زلزله سنج می رسند. دانشمندان شوروی اختلاف زمانهایی را که امواج «پی» و «اس» بطور محسوس درطول روزها و هفته ها حتی ماهها قبل ازیک زلزله، شروع به کاهش یافتن می کنند مشخص کرده‌اند. آنها فهمیده‌اند که قبل از زلزله، زمانی که باعث راهنمایی پیش بینی زلزله شده است بطورناشناخته‌ای به حالت عادی برمیگردد.

«لین سیکز» رئیس گروه زلزله نگاری رصدخانه زمین شناسی «لامونت دوهرتی» وابسته به دانشگاه کلمبیا بمحض اینکه ازکنفرانس مسکو برگشت: تحت تاثیر نظریات دانشمندان شوروی یکی از شاگردانش را که جوانی هندی بنام «یاش» و دانشجوی دوره دکتری بود - با اصرار وادار کرد به جستجوی سرعت مشابه تغییرمکان درشبکه زلزله نگاری «لامونت دوهرتی» درمنطقه دریاچه «کوه سبز» در «آدیرون داکز» در بالای نیویورک «یریس» گفت: زمانی که تغییرات فیزیکی با «اتساع» جمع میشوند از زلزله‌ای قریب‌الوقوع خبر میدهد. بعدا عقیده‌ای انقلابی مخالف با سایر عقاید معمولی ارائه شد. دراین مورد که اولین بازشدن (اتساع) شکاف در صخره های قشری باعث افزایش نیروی آن میشود. گاهی موقتا سطح های سنگی درمقابل شکافی مقاومت میکند و لرزه ها به عقب می افتد و درهمان زمان امواج زلزله‌ای به آرامی پائین میروندچون نمی توانند سرعتی را که در فضای آزاد دارند داشته باشند. با تراوش آبهای زمین به شکافهای جدیدی که در سطح های سنگی بوجود آمده، سرعت موج زلزله‌ای به حالت عادی برمیگردد. وجود آب درشکافها باعث ضعیف شدن صخره های شکستنی ناگهانی و زلزله میشود.

اتساع سطح های سنگی اثرات عجیبی قبل از زلزله دارد که باید مورد بررسی قرار گیرد. وقتی شکافی در صخره باز میشود، مقاومت الکتریکی سنگ بالا میرود، زیرا هوا برای الکتریسیته، هادی خوبی است. شکافها موجب در معرض آب قرار گرفتن سطح بالای سنگها میشوند، بنابراین آب با مواد رادیواکتیو بیشتری برخورد کرده و «رادون»های بیشتری را جذب می نماید. همچنانکه دانشمندان شوروی بررسی کرده بودند یک گاز رادیواکتیوی، مقادیر زیادی در چاههای منطقه «گارم» را افزایش می دهد.

بعلاوه چون حجم شکاف موجود در سطح سنگی افزایش پیدا کرد، میتوان آبن باز شدن را برای سعود و کج کردن قشرهای زمین و جلو انداختن «لرزه‌ها» محاسبه کرد.

ژاپنی ها ۵ سال قبل از لرزش مهیبی که «نیگاتی» را در ۱۹۶۴ ویران کرد ۲ اینچ صعود را درقشر

بقیه در صفحه ۱۲

علت اساسی توضیحاتی در دسترس قرار داشت. در ۱۹۶۰ هنگام مطالعه عکس‌العمل مواد برای توسعه انرژی های مکانیکی، گروهی از محققین به رهبری «ویلیام برلیس» زمین شناس، دریافتند که چون صخره ها به نقطه شکستگی نزدیک میشود تغییرات غیرمنتظره‌ای دران روی می دهد. وچون برای افزایش الکتریسته، امواج زلزله ازمیان آن به طرف پائین عبورمی کنند و دواثررا که مربوط به پدیدارشدن «اتساع» (یا ازهم گشودگی) است بوجود می آورد. اتساع اغلب از وجود شکافهای جزئی متعدد و براثر فشارهای بزرگ بوجود می آید.

علت اساسی

زلزله شناسان امریکا احساس کردند که نباید بدون درک بیشتر علت اساسی زلزله تنها به یک علامت پیشگویی زلزله اعتماد کرد. درباره پیشرفت‌های اخیر در زلزله شناسی، دکتر «چارلز ریشتر» که مقیاس ریشتر برای اندازه‌گیری زلزله‌ها را ابداع کرده است، میگوید: «ما هنوز نمیدانیم که چه چیز سبب زلزله میشود، ولی میدانیم که زلزله کجا اتفاق می افتد.»

مخوفترین زلزله های تاریخ

زلزله از آغاز بشریت تاکنون میلیونها انسان قربانی گرفته است و بشر خاکی از این بلای طبیعی خاطرات تلخ و دردناکی دارد و بسیاری از این خاطرات به سینه تاریخ سپرده شده است.

شاید به درستی نتوان تاریخ نخستین زلزله‌ای را که موجب مرگ و میر انسانهای بدوی شد، مشخص کرد، اما تا جائیکه تاریخ یاد دارد و از زمانی که انسان دریافت که نباید لرزه‌های گاه و بیگاه زمین را نادیده بگیرد، تعداد و چگونگی زلزله های مخوف تاریخ به ثبت رسیده است. در اینجا برحسب زمان وقوع، فهرستی از مخوفترین زلزله های تاریخ و میزان تلفات انسانی آنرا نام می بریم.

سال وقوع	محل وقوع	تعداد تلفات
۸۵۶ میلادی	کورینت (یونان)	۴۵ هزار نفر
۱۵۵۶ میلادی	شن سی (چین)	۸۳۰ هزار نفر
۱۷۳۷ میلادی	کلکته (هندوستان)	۳۰۰ هزار نفر
۱۷۵۵ میلادی	لیسبون (آمریکا)	۶۰ هزار نفر
۱۸۸۳ میلادی	دوج ایندی	۳۶ هزار نفر
۱۹۲۰ میلادی	«کانی سو» چین	۱۸۰ هزار نفر
۱۹۲۳ میلادی	توکیو	۱۴۳ هزار نفر
۱۹۶۰ میلادی	اقادیر (مراکش)	۱۲ هزار نفر
۱۹۷۰ میلادی	پرو	۶۷ هزار نفر
۱۹۷۲ میلادی	ماناگوئه، «نیکاراگوئه»	۱۰ هزار نفر
۱۹۷۵ میلادی	موکدن «چین»	تعداد کشته ها گزارش نشد ولی زیاد بود.
۱۹۷۶ میلادی	گواتمالا	بیش از ۶۰ هزار نفر

نهالی که امروز پرورش میدهید، فردا درختی بارور میشود

پس انداز امروز، سرمایه فرداست

آگهی ثبت نام

انستیتو رودکی
مرکز آموزش زبان انگلیسی
ROODAKI English Inst.

انستیتو رودکی برای دوره های جدید واحد مکالمه انگلیسی

که ازشنبه ۱۴ خرداد آغاز میگردد، ازامروز تا پنجشنبه ۱۲ خرداد

ازمتقاضیان تحصیل در رشته مکالمه انگلیسی ثبت نام مینماید.

ساعات ثبت نام: ۸/۵ صبح الی ۸/۵ بعدازظهر

انستیتو رودکی

عباس آباد مقابل سینما شهرفرنگ ساختمان ۴۳۰

اطلاعات ۱۳۰۴

بنیانگذار : شاهرخان عباس مسعودی
صاحب امتیاز و مدیر: فرهاد مسعودی
سردبیر: حسین یتی احمد
سال پنجاه و یکم
محل اداره: خیابان خیام. ساختمان اطلاعات
تلکس ۲۱۷۳۳۶ ـ تلگرافی : اطلاعات . تهران ـ تلفن ۳۲۸۱

سخن روز

تقویم آموزشی

درتقویم سالانه آموزشی، تعیین زمان تعطیلات تابستانی و انتخاب موقع مناسب برای انجام امتحانات به مناطق آموزشی کشور واگذار شده است.

این تصمیم یکی دیگر از رشته های قیمومت بی دلیل ـ وگاه بی منطق ـ تهران را نسبت به ولایات می گسلد. مادر مقالات دیگری که پیرامون واگذاری کار شهرستانها به خودشان نوشتیم بتفصیل بحث کردیم که چه عواملی تمرکز امور اداری را درتهران ایجاب میکرد و یادآور شدیم که این دلایل امروز از بیخ و بن منتفی است. اما اینکه اشاره کردیم سیاست تمرکز گاهی بصورت بیمنطقی اعمال شده، اتفاقا نمونه خیلی جالبش همین یکنواختی تقویم آموزشی است.

براساس مقرراتی که تاکنون ملاک عمل بوده است، تمام مدارس در کلیه نقاط کشور از حیث امور اداری میبایستی برطبق تصمیمات و دستورات مرکز عمل کنند. اگر تهران میتوانست این قیمومت را باتوجه به مقتضیات اقلیمی و شرایط آب وهوا درنواحی مختلف کشور اعمال کند، بازحرفی بود ولی ازآنجا که چنین تصمیماتی بصورت یکنواخت اتخاذ وابلاغ میشد، وضع عجیبی به وجود می آمد. مثلا ازمرکز به تمام شهرستانها بخشنامه میکردند که بخاری مدارس روز پانزدهم آذرماه روشن شود. درحالی که روز پانزدهم آذر دراهواز یا چاه بهار یا بوشهر هواهنوز گرم است و هیچ نیازی به روشن کردن بخاریهانیست. اما درارادبیل یا همدان یا شهر کرد ممکن است از آبان ماه هوا بشدت سرد شود و درس خواندن ـ یا درس دادن ـ درکلاسهای سرمازده چه بسا که هم معلم و هم شاگردان را به بستر بیماری بیندازد.

دربعضی شهرهای ایران شاید اصولا احتیاج به بخاری نباشد و دربعضی شهرها لازم است از اول آبان تا آخر فروردین بخاری روشن کنند. چگونه میتوان درباره نقاطی با اینهمه تفاوت یکجور تصمیم گرفت ویکجور اجراء کرد؟

درتهران، نیمه خرداد خرداد معمولا هوا آنقدر ها گرم نیست و اواخر بهشت بیهشت تاپانزدهم خرداد ماه برای امتحانات فصل مناسبی بشمار می آید. اما باید توجه داشت که درخوزستان وهرمزگان و بلوچستان وسیستان این ایام گرمی هوا طاقت فرسا است، همچنان که دربعضی شهرستانها بهار از اردی بهشت شروع میشود. درهرکدام ازین مناطق یک زمان برای امتحانات مناسب است و معقول نیست که این تفاوت ها درنظر گرفته نشود.

تفویض اختیار به سازمانهای آموزشی مناطق مختلف کشور برای اتخاذ و اجرای اینگونه تصمیمات، قدمی خواهد بود درراه رهایی از قید و بندهای تمرکز و سپردن سرنوشت کارهای اداری به مقامات محلی که کم کم باید از حالت عوامل اجراء کننده به عوامل تصمیم گیرنده تغییر موضع دهند.

نامه به سردبیر

پیراستن زبان پارسی از واژه‌های بیگانه

چندی است در روزنامه نگرشی بر زبان پارسی بچشم میخورد و گاهگاهی نوشته‌هائی در این باره میخوانیم ـ من نیز که می‌پندارم زبان ما میبایست رفته رفته از واژه‌های بیگانه پیراسته شود و پارسی نویسی ساده و بی‌پیرایه جایگزین نوشتار کنونی شود ، از دوسال پیش نوشته‌هائی در این باره داشته‌ام که تعدادی از آنها در روزنامه چاپ شده است و اینک که بتازگی گرد همائی برای پشتیبانی بیشتر از زبان و واژه‌های پارسی بر پا شده است دوستداران این زبان امید دارند که از این نشست زبان پارسی را پیشرفتی چشم گیر پدیدار شود. آنچه در اینجا میخواهم بگویم اینکه هر گاه کوشش شود واژه‌های پارسی که در دست هست بجای واژه‌های بیگانه بکار رود و این بکار بردن پیوسته و همیشگی باشد و نه گاهگاهی و بدلخواه، کاری بزرگ انجام یافته است وگرنه اینکه ما روزانه صدها واژه بیگانه بیمورد بکار می‌بریم و تنها گاهگاهی واژه‌هائی مانند رسانه‌های همگانی را برزبان آوریم و این دردی را از زبان پارسی درمان نمی‌کند. که گفته‌اند از یک گل بهار نمیشود. برای بیگانه‌ای که در کشور ما بسر میبرد و میخواهد زبان پارسی بیاموزد هنگامیکه از رادیو این کشور پارسی زبان میشنود «خلاصه اهم اخبار» می‌اندیشد زبان پارسی آینست و یا هنگامیکه کودکان ما واژه‌ها و «عبارت‌ها» و جمع بستن‌های نادرست دستوری را از رادیو و تلویزیون می‌شنوند، چگونه میتوانند زبان پارسی را بدرستی بیاموزند؟ بجای بسیاری از واژه‌هائیکه اکنون بکار میبریم واژه پارسی ساده‌تر و زیباتر در دست است در خیابانها که میگذریم نامهای شگفت آور و واژه‌های نابجائی بر سر در مغازه‌ها و فروشگاهها می‌بینیم،

اکنون در گوشه و کنار کشور و در شهرهای دور و نزدیک و در گفت و شنود مردم واژه‌های پارسی دست نخورده میتوان یافت که برای جایگزینی واژه‌های بیگانه شایسته‌اند. برخی از پارسیان این شهرها هنگامیکه بیکدیگر میرسند بجای گفتن «سلام علیکم» میگویند «شادزی» و بسیاری از واژه‌های دیگر که در این فشرده نمی گنجد. باری انگاه که پارسی گوئی و پارسی نویسی درست، دست کم در رسانه‌های همگانی و نوشته‌های اداری بکار گرفته شود میتوان گفت که این نشست و برخاست‌ها بیهوده نبوده است.

دکتر محمد حسین حاتمی

مشکل مسکن بخش خصوصی

اکثر سازمان‌های دولتی برای تهیه مسکن به کارمندان خود مساعدتهای قابل توجهی می کنند. اما تنها گروهی که در این مورد پشتیبانی نمی‌شوند، کارمندان بخش خصوصی هستند. با توجه به رشد فوق‌العاده بخش خصوصی در دهه اخیر نقش موثر کارمندان این بخش‌ها در شکوفائی صنعت کشور قابل انکار نیست.

کارمندان ارشد بخش خصوصی استخوان بندی اصلی مدیریت واحدهای تولیدی و اقتصادی این گروه را تشکیل میدهند، آنها بالاترین رقم حق بیمه را می‌پردازند ولی مثل کارگران فقط میتوانند از وام مسکن ۷۵ هزار تومانی بانک رفاه کارگران استفاده کنند در صورتی که حق بیمه دریافتی از بابت آنها با نرخ ۳۰٪ بماخذ ۶۰۴۱۰ ریال ماهانه بالغ بر ۱۸۱۲۳ ریال و سالانه ۲۱۷/۴۷۶ ریال می‌شود.

واضح است که هزینه خدمات صندوق برای این گروه بخصوص نمیتواند این مبلغ باشد. از طرف دیگر طبیعی است که سطح زندگی آنها در ردیف کارگران نیست که بتوانند در ارزانترین نقطه شهر منزلی بیابند که مناسب با ۷۵ هزار تومان وام اهدائی بانک رفاه باشد لذا پیشنهاد می کنم وزارت رفاه از طریق صندوق حمایت، ضوابطی بر اساس میزان حقوق و سابقه پرداخت حق بیمه کارمندان بخش خصوصی تعیین و از طریق بانک رفاه اقدام به پرداخت وام مسکنی متناسب با سطح زندگی آنان بشود.

میر احمد صفی زاده شبستری،

برخوردهای منطقه‌ای بهانه حفظ منافع قدرتهای جهانی

دکتر انور خامه‌ای

پیروزی حزب لیکود در انتخابات اسرائیل و گفتارهای «منوخیم بگین» رهبر این حزب که زمامدار آینده کشور یهود خواهد بود، باز دلها را به طپش انداخته و وحشت از هیولای جنگ جهانی سوم را در افکار نگران جهانیان آشکار ساخته است.

امیدهای لرزانی که بحل اختلافات اعراب و اسرائیل و برقراری صلح و ثبات در خاور میانه در این اواخر پدید آمده بود یکباره از میان رفته و ترس و اضطراب از آغاز یک جنگ نابود کننده، جنگی که نوع بشر را به نابودی تهدید میکند، جای آنرا گرفته است . این نگرانی و اضطراب بیانی منطقی دارد. چه اگر اسرائیل هر دو پای خود را در یک کفش کند که سر زمین‌های اشغال شده را پس نخواهد داد و حق ملت فلسطین را برای داشتن کشوری مستقل نخواهد شناخت، بدیهی است فلسطینی‌ها و کشورهای دیگر عرب با روحیه ناسیونالیستی که در آنها دمیده است و با تمهداتی که دولتهای آنها در برابر ملتهای خویش بعهده گرفته‌اند، چاره‌ای جز جنگ نخواهند داشت. و اما هنگامیکه آتش جنگ در این منطقه حساس از جهان شعله‌ور گردید با سلاحهای مهیبی که طرفین در دست دارند و با توجه به منافع حیاتی کشورهای صنعتی بزرگ در این منطقه ـ دیر یا زود پای این کشورها بمیان کشیده خواهد شد و لهیب جنگ سوم جهانی خرمن هستی نوع بشر را خواهد سوزاند ـ زیرا یکی از خصلت‌های مهم جنگ در دوران کنونی این است که بسرعت ذخیره سلاحها و مهمات متخاصمان را از بین میبرد و نیاز به سلاحها و مهمات جدیدی را ایجاب میکند، چنانکه جنگهای ۱۹۶۷ و ۱۹۷۳ میان اعراب و اسرائیل این حقیقت را نشان داد و در فاصله یک یا دو هفته پس از آغاز جنگ بیش از نیمی از ذخائر سلاحها و مهمات دو طرف از میان رفت. کی باید و میتواند این نیاز طرفین درگیر در جنگ را به تسلیحات جدید بر طرف سازد ؟ بدیهی است اعراب از شوروی و هر کشور صنعتی دیگری که بتوانند، اسلحه خواهند خرید و اسرائیل بیلاحهای ضروری خویش را از امریکا و بعضی کشورهای باختری دیگر دریافت خواهد کرد. بدین سان پای این کشورهای بزرگ بتدریج وارد جنگ خواهد شد و هر کدام بنفع یکی از طرفین بدیگری اعلان جنگ خواهد داد و دنیا در جنگ نابود کننده سوم غوطه‌ور خواهد شد.

این استدلال کسانی است که بیم دارند روی کار آمدن حزب لیکود دنیا را بجنگ سوم بکشاند. قسمتی از این استدلال درست است اما یک قسمت دیگر از پیش بینی‌های آن حتمی نیست و ممکن است از آن جلوگیری شود. اگر حزب لیکود دندان گردی کند و جناح اعتدالی اسرائیل و صهیونیسم نتوانند از تندروی آن جلوگیری کنند احتمال یک برخورد خصمانه میان اعراب و اسرائیل تقریباً حتمی است. تا اینجای استدلال فوق صحیح است. اما اینکه جنگ میان اعراب و اسرائیل بجنگ جهانی منجر خواهد شد حتمی نیست. این امر وقتی مسلم خواهد بود که قدرتهای بزرگ نتوانند اختلافات و تضادهای میان خودشان را در سطح جهانی حل کنند. اگر قدرتهای بزرگ موفق شوند اختلافات و تضادهای حیاتی خودشان را حل کنند ، اگر واقعاً حس کنند که بروز جنگ جهانی بسودشان نیست، بسهولت میتوانند در صورت بروز یک جنگ منطقه‌ای انرا محدود و منفرد سازند و بتدریج آتش آنرا خاموش کنند، بدین سان که متفقاً فروش اسلحه و مهمات را به دو طرف درگیر در جنگ تحریم کنند، نه تحریم اسمی و ظاهری بلکه تحریم واقعی و عملی.

در این صورت وقتی ذخیره سلاحها و مهمات دو طرف تمام شد و این امر بزودی پس از درگیری جنگ فرا خواهد رسید ، آنگاه جنگ از صورت حاد و ویران کننده بصورت مزمن و موضعی در خواهد آمد و زمینه برای حالت متارکه و پایان یافتن جنگ فراهم خواهد آمد. حتی قدرتهای بزرگ اگر واقعاً تصمیم داشته باشند از جنگ جلوگیری کنند به احتمال قوی میتوانند از آن در سطح جهانی بوده است. بر برخوردهای یا ناحیه‌ای که علت بروز جنگ جلوه‌گر شده‌اند جز بهانه‌ای نبوده است. کسانیکه در دهه اول و دوم قرن حاضر رقابت ناوگان آلمان و انگلیس را مشاهده میکردند چندین سال قبل از آغاز جنگ بروز آنرا پیش بینی کرده بودند، واقعه تروراَرشیدوک شارل بهانه‌ای بیش نبود انبار باروت قبلا آماده شده بود و انتظار جرقه‌ای را داشت. در بروز جنگ جهانی دوم نیز اختلاف بر سر مالکیت بندر دانتسیگ فقط بهانه‌ای بود، عامل اصلی این بود که آلمان و ژاپن میخواستند بر دنیا مسلط شوند و انگلیس و امریکا و شوروی نمیخواستند تسلط خود را از دست بدهند.

جلوتر بیائیم، همین جنگ‌های اعراب و اسرائیل در ۶۷ و ۷۳ مسئول حقیقی شعله‌ور شدن آن، قدرتهای بزرگ هستند، اگر از سالها پیش انبارهای اسلحه طرفین را از مدرن ترین سلاحها پر نمی‌ساختند و آنها را علیه یکدیگر تشجیع نمیکردند، این جنگها پیش نمی‌آمد. کما اینکه در جنگ ۱۹۵۶ هنگامیکه امریکا و شوروی متفقا به مهاجمان اخطار کردند، نه تنها اسرائیل بلکه انگلیس و فرانسه نیز مرجای خود نشستند.

نتیجه بگیریم، اگر قدرتهای بزرگ واقعا بصلح جهانی علاقه دارند، اگر حقیقتا نمی خواهند چنین جنگی درگیرد باید بجای اینکه در کارهای ملل کوچک دخالت کنند و سنگ حمایت از منافع آنها را بسینه بکوبند، سعی کنند اختلافات و تضادهای عمده خود را در سطح جهانی حل کنند. چه، مادام که این اختلافات و تضادها باقی است، مادام که قدرتهای بزرگ با بدگمانی بیکدیگر می نگرند، مادام که به ملل کوچک بسان طعمه‌ای مینگرند که باید از دست حریف ربود، خطر جنگ جهانی همواره وجود خواهد داشت.

آیا قدرتهای بزرگ خواهند توانست بحل این تضادها دست یابند؟

فرهنگستان نیز کوتاهی میکند

«فرهنگستان» باید از برای «زبان» باشد. نه زبان از برای فرهنگستان!

ناصر انقطاع

نوشته‌ی هفته‌ی گذشته در زمینه‌ی «همایشی برای زبان پارسی برپا شده از چند سو آواهایی را بلند کرد و بدگمانی‌هایی را برانگیخت که گویا خواسته‌ایم به پشتیبانی از فرهنگستان برخیزیم.

آنچه که گفتنی است، این است که این بدگمانی روانیست یعنی درست است که کسانی که نشانه‌ی تیر بدگمانی نویسنده شدند از ستیزندگان در برابر فرهنگستان هستند. ولی اندوهگنانه باید گفت: فرهنگستان نیز در گسترش زبان و نشان دادن راه درست به پارسی گویان و پارسی نویسان، کوتاهی میکند.

مردم از خود می‌پرسند که انگیزه‌ی بنیاد گذاری فرهنگستان چیست؟

مگر جز این است که برای پالودن زبان از آلودگی‌ها و هرچه نیرومندتر کردن آن باید باشد؟

پس هرگاه نتواند کاری از پیش ببرد و دست روی دست خود گذارده باشد، می‌باید از آن باز خواست شود. و هرگاه کوتاهش روشن شد، یکسره برچیده، یادگرگون شود. و اگر براستی در کوشش و پژوهش است، چرا مردم را از بهره و هوده‌ی کارهایش آگاه نمیکند؟

میگویند، فرهنگستان دارای بیست گروه واژه گزینی است. که از آن میان گروههای آموزش و پرورش و روانشناسی، پزشکی، آمار، زبان و ادب، کتابهای آموزشی، کشاورزی، موسیقی، نامهای جغرافیایی، هنرهای زیبا و رسانه‌های گروهی را میتوان نام برد.

میگویند درهر یک از این گروهها، دسته‌ای پژوهشگر و زبان شناس کاردان که شمار آنها افزون از یکصد و پنجاه تن است، پیوسته سرگرم کارند.

میگویند این گروه بزرگ پژوهشگر و دانشمند، تاکنون سی و پنجهزار واژه‌ی تازه در زمینه‌های گوناگون، ساخته و پیشنهاد کرده‌اند.

میگویند گذشته از این گروهها، پژوهشگاههای چندی مانند: پژوهشگاه اصطلاح‌های رسته‌ها و پیشه ها، پژوهشگاه فارسی‌های بومی (محلی و عامیانه)، پژوهشگاه زبانهای ایرانی باستان و میانه. پژوهشگاه دستور و دبیره (دیکته) پارسی، پژوهشگاه نامهای ویژه و یکی دو پژوهشگاه دیگر دراین سازمان برپا شده است که به بررسی و پژوهش سرگرمند.

میگویند گذشته از این پژوهشگاهها، یک آزمایشگاه آواشناسی نیز در این بنیاد آماده بهره برداری است.

میگویند فرهنگستان زبان ایران برای دادن جهش بیشتر به کوششهای خود، از رایانه (کمپیوتر) نیز سود میبرد و دستاورد کوشش این دانشمندان و زبان شناسان با بهره گیری از رایانه، در دو دفتر بزرگ، به روش الفبایی، به دوشیوه‌ی «انگلیسی به پارسی» و «پارسی به انگلیسی» گرد آوری شده است، تا سودگیری از پی آمد کوششهای پنج ساله دانش پژوهان برای همگان آسان باشد.

میگوییم همه‌ی اینها درست اما نمود و بازده اینهمه کوشش برای مردم چیست؟

بدبختانه پاسخ «هیچ» است.

***

فرهنگستان با اینهمه گسترش، تاکنون چند واژه را به مردم پیشنهاد کرده است؟ و این واژه‌هایی را که ساخته است، از کدام رسانه‌ی گروهی پخش کرده است؟

بیایید این واژه‌هایی را که میگویند «سی و پنجهزار» واژه‌ی پیشنهادی برای پانزده هزار واژه‌ی بیگانه است، در برابر داوری مردم بگذارید تا مردم دراین باره رایزنی کنند.

مگر نه این که «زبان»، از آن مردم است؟

***

این درست نیست که پشت درهای بسته، واژه بسازیم و به دل کتابها و دفترها بسپاریم و آن را درون چار چوب کتابخانه‌ها زندانی کنیم.

اگر شما این سی و پنجهزار واژه را به میان مردم بیاورید و مردم دست کم از هر یکسد واژه، یکی را برگزینند و بکار برند (که بی گمان خیلی بیشتر برخواهند گزید)، نزدیک به سه هزار و پنجسد واژه‌ی پارسی تازه در میان آنها رواخواهد شد. و این مایه‌ی امید فراوان است. اما شما تنها به این دل خوش داشته‌اید که سی و پنجهزار واژه پارسی در برابر پانزده هزار واژه بیگانه پیشنهاد و آماده کرده‌اید، درحالیکه هرروز سدها واژه بیگانه‌ی تازی برپشت تکنولوژی سوار شده، از دروازه‌های زبان پارسی بدرون ان می‌ریزند.

پس خواست ما از نوشتن این نوشته پشتیبانی از فرهنگستان نبود و هرکس که زبان را رویاتر و شکوفاتر کند، همان را بیشتر گرامی میداریم.

زبان پارسی، زبان من نویسنده، زبان توی خواننده، زبان آن آذر آبادگانی، زبان آن سپاهانی، زبان آن خراسانی، زبان آن اهوازی و حتا زبان آن تاجیک و افغانی و قفقازی و بلوچ است و برای ما گرامی است، چه در همایش باشیم، و چه نباشیم.

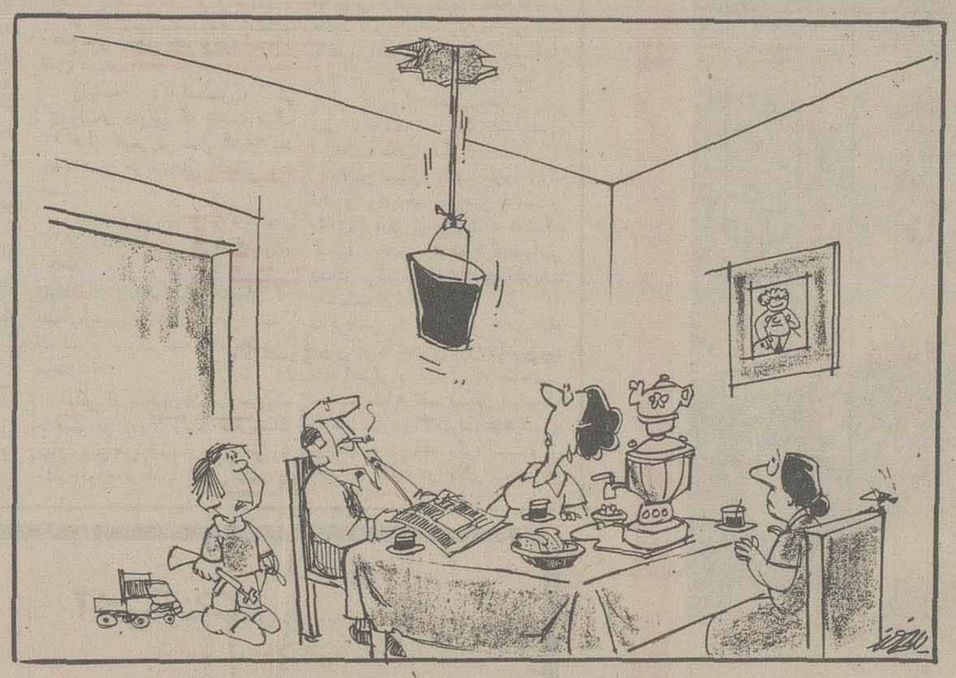

هادی خرسندی

امتحان ثلث سوم

معلم جغرافی ـ جاده هراز، تهران را به کجا وصل می کند؟
شاگرد ـ به ته دره

افکار یک پادشاه

نوشته: ر.ک ـ کارانجیا ۱۰

پدرم ومن، هرگز سرمشق دیگرانرا تقلید نکردیم

جواب ـ بلی اما اونیفورم من فقط منحصر به همان بود که بعنوان یکی از محصلین مدرسه نظام میپوشیدم البته باضافه چکمه‌های سوار کاری چون هیچ نوع لباس مخصوص برای یک سرهنگ افتخاری وجود نداشت.

سئوال ـ آیا عجیب بنظر نمیرسد که رضا شاه، سرداری که آشکارا دوست خود کمال آتاتورک را تحسین میکرد و شاید خود نیز از سرمشق او پیروی مینمود، در حالیکه آتاتورک در همان زمان بتازگی دستگاه خلافت (عثمانی) را برانداخته و ترکیه را یک جمهوری اعلام کرده بود، با وجود این شکل حکومت پادشاهی را برنوع جمهوری آن ترجیح داده باشد؟

جواب ـ خوب، پدرم چند سالی بعد از اتاتورک، بدر ترکیه نوین برسر کار آمد. ولی حقیقت این است که نه پدرم و نه من هرگز در صدد برنیامدیم که سرمشق هیچکس را طابق النعل بالنعل تقلید کنیم. چون عقیده داریم که هرکشوری دارای گذشته‌ها و شرایط خاص و تمدن و فضیلت‌های مخصوص به خود است، شما باید ابتدا احساس واقعی مردم را درک کنید و بعد طبق آن عمل نمائید. با اینحال من باید اذعان کنم که در اوایل، پدرم به استقرار رژیم جمهوری دراین کشور نیز فکر کرد. ولی بعد مردم خود ما به او گفتند: اگر شما میخواهید رئیس مملکت باشید چرا میخواهید چیزی را عوض کنید که مدت ۲۵۰۰ سال در این کشور وجود داشته است؟ شما باید به یک پادشاه تبدیل شوید چون ما، یعنی ملت، زیر بار قبول یک جمهوری نخواهیم رفت. به این ترتیب او را وادار کردند که فکر خود را عوض کند.

سئوال ـ درکتاب شرح حال خود «ماموریت برای وطنم» آن اعلیحضرت به تفصیل درباره پدرشان قلم فرسایی کرده‌اند. دریک مورد خاطر نشان کرده‌اید که «در همه جای دنیا پدر به شکل گرفتن صفات پسر کمک میکند. در مورد من تاثیری که پدرم درمن گذاشته بیش از هرچیز دیگر بوده است. «اعلیحضرت ندرتا» هرنوع اشاره‌ای به مادرشان کرده‌اند در حالیکه باید ایشان نیز در دوران کودکی تاثیری در زندگی آن اعلیحضرت القا کرده باشند. آیا اکنون مایلند درباره مادرشان و احیانا راجع مادر بزرگ و خواهران خود نیز شمه‌ای بیان کنند؟

جواب ـ مادرم مسلما زنی بود که بجایای فراوانی داشت. در رابطه بدرم با او همه چیز بروفق مراد نبود. مادرم کسی نبود که تسلیم شود بلکه برعکس استقلال خود را حفظ میکرد شاید این یکی از دلایلی بود که توضیح میداد چرا آنها با یکدیگر زندگی نکردند. مادر من بطور جداگانه در خانه دیگری میزیست و در نتیجه این فکر بطور بدیهی در ذهن من بوجود آمد که یک زن نیز میتواند موجودی انسانی و دارای هویتی مستقل و مخصوص به خودش ـ جدا از هویت یک زوجه و همسر باشد.

در مورد مادر بزرگم باید بگویم که من هرگز او را بخوبی بیاد نمیآورم.

خواهرم ـ آنکه مسن‌تر از من است، و من شخصیتهای کاملا متفاوتی داریم با وجود این خیلی خوب فکر میکنم که در دوران کودکی خیلی خوب با یکدیگر کنار میآمدیم. مجالست من با او تا وقتی که به سن ۱۱ سالگی رسیدم و بعد از آن به اروپا فرستاده شدم ادامه یافت. بهر حال بیاد دارم که او بسیار جذاب و دارای رفتاری بغایت دوستانه بود و با اینکه شخصیتهای ما تا بدان اندازه با یکدیگر فرق میکرد، روحی سرشار از حس همکاری داشت.

آزادی زنان

سئوال ـ مادر و خواهرانتان بطور در نهضت آزادی زنان که بوسیله پدرتان آغاز شد، و شما آن را ترغیب کردید و در دوران سلطنت خودتان به ثمر رساندید تاثیر گذاشتند؟

جواب ـ من از جزئیات وقایع خبر ندارم ولی پدرم واقعا نهضت آزادی زنان را شروع کرد. بیاد دارم روزی که نقشه خود را برای آزادی زنان ما اعلام کرد مادر و خواهرم را همراه خود بیرون برد تا به مردم نشان دهد که آنان بدون آنکه دارای حجاب باشند در مجامع و محافل ظاهر میشوند. بعدها مادر و خواهرانم باره‌ای نقشهای انسانی و بشر دوستانه ایفا کردند که فکر میکنم در کارهائی مانند از میان برداشتن اماکن زنان بد کاره و از بین بردن زاغه‌ها و امثال آن خودنمایی نمود.

اینها فقط شروع کار بود. ما اکنون برای خود دارای تمام موسسات پرشکوه آزادی زنان کشورمان هستیم و این مواهب را در زیر لوای انقلاب سفید بدست آورده‌ایم.

سئوال ـ با در نظر گرفتن این مطلب که دین اسلام به پیروان خود اجازه میدهد که بیش از یک زن داشته باشند پدر و مادرتان چه نوع واکنشهایی در برابر تعدد زوجات ابراز میکردند؟

جواب ـ آن روزها تعدد زوجات در ایران قدغن نبود، بنابراین من جوابی برای این پرسش ندارم، ولی بدیهی است که هر زنی با تعدد زوجات مخالف است و مطمئنا واکنش مادرم نیز باید از همین قرار بوده باشد. ما فقط چند سال قبل بود که تعدد زوجات را ممنوع کردیم با قید این نکته که یک مرد میتواند با رضایت نخستین همسرش زوجه دیگری اختیار کند، ولی مسلما نه بدون اجازه نخستین همسرش....

سئوال ـ آیا پدرتان از هر طریق قابل تصوری تحت تاثیر مادرتان قرار داشت؟

جواب ـ نه، من اینطور فکر نمیکنم، چون آنها با یکدیگر زندگی نمیکردند. و مضافا پدرم مردی بود که بی نهایت به استقلال خود اهمیت میداد.

ناتمام

چهل سال قبل...

دانش آموزانی که درامتحانات توصیه بیاورند مردود میشوند

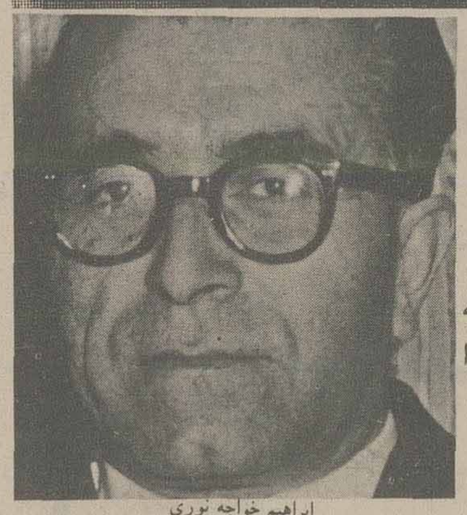

ابراهیم خواجه نوری

از وظایف حتمی روزنامه است که بوسیله مخبرینش افکار و آرزوها و احتیاجات مردم را آشکار سازد

دانش آموزانی که درامتحانات توصیه بیاورند مردود میشوند

وزارت معارف به آگاهی میرساند: برطبق رای سیصدوپنجاه و سومین جلسه شورای عالی معارف هرگاه درموقع امتحانات اخرسال دانش آموز یا دانشجوئی برای اضافه کردن بنمرات امتحانی یا تجدیدنظر درامتحان و امثال ان تشبث نموده و بعنوان مقامات رسمی یا ممتحنین توصیه بیاورد از دادن کلیه امتحانات دران جلسه امتحانیه محروم و جزء مردودین محسوب خواهد شد

انتقاد از مطبوعات

۱. خواجه نوری زیرعنوان «هزارویک سوال بیجا» مینویسد: بگذارید ببینیم روزنامه های ما ـ با اعتراف باینکه بهبودی های غیرقابل انکاری درانها دیده میشود ـ ایا کاملا بوظایف مهم خود رفتار میکنند یا نه؟ من نودم فوری جواب میدهم: «نه» و یقین دارم که تمام خوانندگان بامن هم عقیده اند زیرا اولا اخبار داخله ما دوسومش ـ چنانچه هر روز ملاحظه میفرمائید ـ عبارتست از مثلا مسافرت موقتی یازکام رئیس آمار فلان دهکده یا کوه نوردی دسته پیشاهنگان خوزستان، یا اینکه رئیس ثبت ایزدخواست که ده روزه بعنوان مرخصی به آباده رفته بود مراجعت کرده است و امثال ان. البته تصدیق میفرمائید که در کشور پهناور ایران ناچار انهم با این رستاخیز تحول و تکاملی که شامل کلیه شئون ما گشته است هر روز اخبار عام‌المنفعه و مهمتری دردنیا وجود پیدا میکند که همه قطعا بدانستن آنها علاقمندتریم.

دوم، راجع به انتقاد که شریفترین و اساسی‌ترین وظایف روزنامه ها است مدیران ما بحثی از بیخ عرب شده و خودشان را اصلا به آن راه نمیزنند و این تسامح که مضرترین نقص انهاست بجائی رسیده است که احیانا انسان با کتابها و نوشته هائی مواجه میشود که جزیک جاهل بیسواد یا یکنفر علیل نمیتواند انرا انشاء کند زیرا واضح است که اصلاح شده‌ترین جامعه ها اگر ازانتقاد محروم شود درحال جمود و رکود خواهد افتاد و این خود قانون تکامل است که هرچه کشوری بیشتر درتمدن پیشرفت نماید قوه انتقاد یعنی موارد اصلاحات زیادتر پیدا میکند. اما فعلا جز شخص اول کشور ما که مسئولیت وزحمت همه چیز را به تنهائی بعهده دارند هیچکس دیگرنه چیزی می بیند، نه علاقه دارد، نه میگوید، نه اصلاح میکند.

سوم، ازوظایف حتمی روزنامه است که بوسیله مخبرینش درافکار و عقاید و ارزوها و احتیاجات مردم بازرسی کرده و انها را آشکار نماید. من تاکنون از هیچ یک از مخبرین روزنامه های خودمان یک مقاله حسابی (که ازحدود باریدن برف و باران و یا عبور یک هواپیما و امثال آن خارج باشد) ندیده‌ام. و این جای بسیار تاسف است چون که مطبوعات یک جامعه را میگویند ائینه تمدن آن جامعه است و باید اقرار کرد که ائینه ما کاملا تمدن ما را نشان نمیدهد.

***

دراین موضوع مطلب نوشتن زیاد دارم ولی تا اینجا که رسید قیافه محجوب و اخلاقی آقای مسعودی «مدیرمحبوب و علاقمند اطلاعات» درنظرم مجسم شد که دوستانه نگاه گله‌امیزی بمن میکنند و چون برایشان امرخیری پیش امده و تازه داماد هستند اینست که فعلا انتقادات خود را تاهمین جا با تبریک عروسی ایشان تمام میکنم.

اخطار به کارخانه ها

چون پاره‌ای از کارخانجات کوچک در شهر تهران ازقبیل اره کشی و تعمیرات اتومبیل وامثال انها که دارای موتور بوده ومستلزم تولید دود وعفونت و صدا میباشند بواسطه عدم رعایت نکات لازم ازطرف متصدیان موجب مزاحمت همسایگان میباشند بعموم اشخاصی که صاحب این قبیل کارخانجات هستند اخطار میشود تا آخر خرداد ۱۳۱۷ باید با رفع نواقص موتورهای خود به اداره بهداری شهرداری مراجعه نمایند تا درصورتی که بنگاههای مزبور مخل بهداشت و آسایش اهالی نباشد اجازه نامه داده شود. کارخانجاتی که تا آخر خردادماه وضعیت خود را اصلاح ننمایند و برای اجازه نامه مراجعه نکنند از ادامه کار درمحوطه شهر ممنوع خواهند گشت. شهرداری تهران

برندگان جوائز

اسامی برندگان جوائز ۲۰۰ ریالی شرط بندی اسب دوانی بقرار زیراست: تهران عبدالحسین معاون، آبادان اسدالله حیدریان، آذربایجان نصرالله سرکارات، پاریس ضیاءالدین قریب، تهران محمود رامیان، کرمان عناصر، رشت احمدایل رئیسی، باجگیران ماریا کاگرین، بوشهر سیدعلی طاهری، اراک حسن پروان، فیروزکوه علیرضا فیروزبخش، تهران سیداحمد میرمطهری، استان نهم ایمان ایمانیان، کرمانشاه ستوان دوم محمدعلی قهرمانی، بوشهر زایر حسین رحیمی، سنندج ستوان یکم منصور موید، تهران فخری خسروپور، شیراز عبدالحمید معطری، عراق دکترابراهیم سعیدی، تهران جهانگیر وحید، آبادان یدالله بقائی، تهران علیرضاثقفی، تهران پرویز امید، تهران احداقا روده‌چی، تهران ابوالقاسم قره خانلو، رشت محمدعلی دانشخواه، تهران اسمیت دخانیات، بهشهر ابوالحسن خلیلی، تهران رضا نیرومند، تهران علی بهبهانی، تهران محمد صادق باقی، تهران اسدالله خردور، رشت عون الله ره پرور، بندرپهلوی لازیک قازاریان، اصفهان مهدی اصیف نیا، تهران سلطنت خانم عطائی، قم ابراهیم ایران پور، کیورجال حاج قربان احمدی، حسن کیاده رضادرخشان، مشهد مصطفی مدرس زاده، خوی محمودریاضی، جهرم پرویز عزمی، تهران علی شالچیان، تریت حیدری احمد صفارشرق، شیراز عباس پشندپور، تهران سرکار سرهنگ دکترفتحی، تهران احمد کوره‌چیان، رشت اسمعیل گلرخ، تهران عباس سهیلی، تهران محمدامیرخیزی، تهران احمدکیا، تهران خلیل کیاستی، سمنان محمد ثقفی، تهران غلامحسین سیاه پوش، لنگرود هوشنگ فخرمحمد، تهران احمد جزائری

۵۰ ریال مژدگانی

دوشب پیش حدود ساعت ده بگاراژ تبریز رفته بودم. دسته کاغذی که عبارت از شناسنامه وفته طلب بانک و محاسبه تجاری میباشد گم شده اگر جوینده درخیابان خانقاه چهارراه بیدعلی به مغازه مشروب فروشی اساطور هارطونیان اوراق مزبور را بدهد ۵۰ ریال مژدگانی خواهد داشت. اساطور دارای شناسنامه شماره ۱۸۵۴۵

«نقل از اطلاعات ۱۰ خرداد ۱۳۱۷»

۶ درس برای نویسنده شدن

بیست سال قبل در یک ناوچه جنگی، نیروی دریائی در چونگ کینگ چین، مستقر شدم. من یک ستوان و افسر جزء بودم، ولی بطور غیر منتظره ای ناگهان مشهور شدم. در یکی از حراج های عمومی چینی برای جعبه چوبی بزرگ و ممهوری که نمی ـ دانستم درون آن چیست سی دلار قیمت دادم!

این صندوق مانند سرب سنگین بود و همه شرکت کنندگان در این حراج معتقد بودند که داخل آن پر از سنگ است، زیرا حراج کننده باین نوع حقه بازیها خیلی شهرت داشت.

وقتی حراج کننده بمن اشاره کرد و فریاد زد: «فروختم» شخصی در نزدیکی من زمزمه کرد «یک امریکائی احمق دیگر» ولی وقتی که صندوق را باز کردم ناله ها و حسادت از جمعیت بلند شد، چون در آن صندوق دو جعبه ویسکی که در شهر چونگ کینگ نایاب بود دیده می شد.

یکی از کارمندان کنسولگری انگلیس حاضر شد یک بطر ان را به ۳۰ دلار از من بخرد و از اطراف هم پیش نهاد های جالب دیگری برایم رسید. ولی همه را رد کردم، چون زمان انتقال من نزدیک شده بود و در نظر داشتم مهمانی خداحافظی مفصلی ترتیب بدهم.

در همین ایام بود که ارنست همینگوی هم به چونگ کینگ آمد و مانند همه علاقمندان دیگری که از نبودن مشروبات الکلی عطش بیشتری برای آن پیدا می کنند رنج می برد.

روزی به ناو جنگی ما امد و گفت «شنیده ام که شما دو جعبه مشروب دارید؟ « جواب دادم» بله «پرسید شش بطر آن را چند حاضری بفروشی» جواب دادم » متاسفم آقا چون برای فروش نیست و من آنها را برای جشنی نگه داشته ام که در موقع دریافت دستور انتقال از اینجا خواهم داد. همینگوی یک دسته اسکناس درشت از جیب درآورد و گفت «من برای نیم جین شیشه هر چه بخواهی می پردازم«پرسیدم» هرچی بخواهم؟ » جواب داد «خودت می توانی قیمت را تعیین کنی» من فکری درباره این معامله کرده و گفتم «خوب من شش بطر ویسکی را در مقابل دریافت شش درس که چطور می توان نویسنده شد بشما میدهم» او گفت «این خیلی گران است چون سالها زحمت کشیده ام تا در کار خود مهارت یافته ام» گفتم «من هم سالها است در حراج ها گول خورده ام تا این جایزه نصیبم گردیده» همینگوی پاسخ داد «بسیار خوب من این معامله را می پذیرم»

من شش بطری به او تحویل دادم و در پنج روز بعد او پنج درس بمن داد. او استادی ما فوق تصور بود. ضمنا در گفتن جوک هم مهارت داشت و اغلب اظهارات او را بخصوص راجع به ویسکی بلاجواب نمی گذاشتم و می گفتم «آقای همینگوی می دانی که بالاخره پاداش شانس خود را در این حراج گرفتم، و چگونه بر مشتریان دیگر که خیلی ترسو بودند، برتری یافتم. و حالا در مقابل شش بطر ویسکی من اسرار ادبی بهترین نویسنده امریکا را بدست میاورم.»

او چشمکی زد و گفت «شما یک معامله گر زیرک هستید، می خواهم بدانم چند تا از آن بطری ها را در خفا نوشیده اید؟ من گفتم: حتی یکی را هم باز نکرده ام چون تمام آن را برای پارتی آینده ذخیره کرده ام «گفت: پسرم می خواهم پندی خصوصی بتو بدهم، هرگز در بوسیدن یک دختر زیبا و یا گشودن یک بطری ویسکی تعلل مکن چون این هر دو را باید هر چه زودتر امتحان کرد» » همینگوی مجبور شد قبل از موعدمقرر از چونگ کینگ خارج شود و من ببدرقه او تا فرودگاه رفتم که ششمین درس را از او بگیرم، او گفت: «من آن را فراموش نکرده ام و تا چند لحظه دیگر آن را بشما خواهم داد.»

صدای غرش موتور های هواپیما بلند شد و او دهانش را نزدیک گوش من آورد و گفت «بیل عزیز، قبل از اینکه بتوانی درباره مردم چیز بنویسی باید یک فرد متمدن باشی و برای متمدن بودن بدو چیز احتیاج است.

یکی شفقت و دیگری انعطاف در برابر ضربات ـ هرگز به شخصی که بدبختی باو روی آورده مخند و اگر بدبختی نصیب خودت بشود با آن بجنگ و آن را برگردان» چون کاملا حرفها ی او را نفهمیدم صحبت او را قطع کرده پرسیدم « نمی توانم بفهمم چرا این موضوع برای نویسندگی مهم است». و او به ارامی جواب داد «این موضوع برای هر چه که در زندگی می خواهی ضروری است» باربر ها مشغول بارگیری و حمل اثاثیه بودند و همینگوی هم بسوی هواپیما رهسپار شد. در بین راه روگردانده فریاد زد «دوست عزیز قبل از ارسال کارتهای دعوت جشن بهتر است نمونه آن مشروب را خودت آزمایش کنی» چند دقیقه بعد هواپیما اوج گرفت وقتیکه به محل ذخیره مشروبها برگشتم طبق توصیه او یکی از بطریها را باز کردم و در کمال تعجب دیدم محتوی داخل بطری بجای ویسکی چای است و معلوم شد باز هم حراج کننده چینی بمن حقه زده!

مطمئنا همینگوی این موضوع را از روز اول می دانست ولی هرگز آن را ابراز ننموده و هرگز بمن نخندید و با کمال مسرت طبق معامله انجام شده با من رفتار کرد و حالا می فهمم که منظور او از متمدن بودن چه بوده است.

مد جوانان

در مدلهای شماره یک و دو طرحها بر داشتی است از لباسهای نظامی و «کونگ فو» که در مدل شماره دو بلوز به رنگ لباسهای نظامی است، با چهار جیب و شلوار همرنگ، با کمر بندی که میتوانید بدلخواه انتخابش کنید، در مدل شماره ۳ طرح ارائه شده از لباس ورزش «کونگ فو» الهام گرفته شده، پارچه آن کتانی و سفید است.

علت های بروز بحران زمین در ایران (آخرین قسمت)

راه درمان سرطان بدخیم زمین

دراین شماره آخرین قسمت این مطلب که توسط آقای محمدرضا زریونی (استاد دانشگاه تهران و کارشناس برنامه ریزی) مورد تجزیه و تحلیل قرارگرفته است، از نظرتان میگذرد. به نظر نویسنده رفع بحران زمین در جامعه روبه ترقی و توسعه ماازضروریات افکار ناپذیرست و ایشان راه برطرف کردن آن را ارائه داده اند.

یکی از عوامل شوروشوق مهاجران آمریکایی را امیدآنها به تملک مسکن دانسته اند، چراکه آن مهاجران، تحقق آن را درقاره جدید یافته بودند و دربرآورد این امید بود که مهاجران اروپایی باکشتی های بخاری، اقیانوس اطلس را طی میکردند و درقاره جدید با وضعی که نسبت به استانداردهای امروزی بسیار سخت بود، شب و روز بکاروفعالیت می پرداختند. همین امید به مالکیت مسکن ازآنها افراد سازنده و کوشنده ای ساخته بود که متاسفانه بحران زمین برعکس، افراد تنبل و کم کار می سازد.

بحران زمین و ساخت و بافت شهرهای کشور

براساس فرمول کلی اقتصاد سنتی، بهمان اندازه که قیمت زمین زیادتر شود، بصورت کالای با ارزش تری درمی آید که بادقت وملاحظه بیشتر مورداستفاده قرار میگیرد. براساس این نظر، بالا رفتن قیمت زمین بهره گیری از زمین های نامرغوبی را که کارگیری آن بیش از ترقی زمین مقرون بصرفه نبود، اقتصادی میکند و بدین ترتیب تپه ها بدل به آپارتمان ها و باغستان ها میگردد و باطلاق ها و شوره زارها با قبول هزینه زیاد، مورداستفاده قرار میگیرد. بهمین ترتیب گرانی زمین باعث میگردد که گسترش عمودی شهرها جانشین گسترش افقی گردد و آپارتمان نشینی که زیبنده شهرهای پرجمعیت کنونی است رایج شود. برپایه همین فرمول در زمین های گران قیمت ساختمان های بهتر بنامیشود، زیرا کیفیت ساختمان براثر سرمایه ای که صرف خریدزمین آن میشود، بهتر میگردد. دراینجا واقعیت خلاف آن چیزی است که اقتصاد سنتی میگوید، هرچند ازفرمولی چنین کلی که جواب همه مسائل پیچیده را یک جامی دهد، انتظار صحت نباید داشت! این درست است که بدلیل افزایش بهای زمین، نقاط نامرغوب که بهره برداری ازان ها مستلزم انجام مخارج بیشتری است، مورداستفاده قرار میگیرد اما سوای این مورد، بحران زمین نه تنها کمکی به کاربرد متناسب تر زمین نکرده است بلکه برعکس باعث انحطاط ساخت و بافت شهرها شده است.

بودجه ای که افراد و یا موسسات میتوانند به خرید واحدمسکونی یا ساختمان تخصیص دهند، محدود است و با صرف قسمت عمده تری ازاین بودجه برای خریدزمین، طبیعی است که سهم کمتری برای اجرای ساختمان باقی میماند وباین ترتیب کیفیت بنا پائین می آید. شخص یا موسسه ای که خودسازنده است باتوجه به بودجه خود و قیمت زمین، کیفیت ساختمان را مشخص میکنند و کسانی هم که برای فروش می سازند باتوجه به قدرت خرید و وام گیری خریداران، حدودقیمت واحدهای ساختمانی را معین می سازند. محدودیت بودجه خریداران واحدهای مسکونی را بسازوبفروش ها بهتر ازهرکس دیگر میدانند و سعی میکنند که بهای فروش آپارتمان های ساخته شده از حدود بودجه خریداران بالقوه آپارتمان ها تجاوز نکند تا ساختمان قابل فروش باشد! بنابراین چون قیمت زمین بالاست، آنها ناگزیر ازسطح زیربنا و کیفیت مصالح می کاهند و لوازم ارزان بکارمیگیرند و دراجرای کاردقت نمی کنند. گواه این مطلب ساختمان هایی است که امروزه برای فروش عرضه میشود.

بحران زمین احداث باغ و باغستان را نه تنها تشویق نمیکند بلکه تحریم میکند، زیرا باغ را کسی می سازد که اقلا چند ده سالی آن را دراختیار خود بداند، حال آنکه زمین داران امروزی منتظر فرصتی هستند تا درموقعیت مناسب درخت ها را ریشه کن کنند و زمین باغ ها را بصورت قطعات تفکیک شده به افراد بفروشند. همه باغستان های تهران و شهرستان ها روی زمین های مجانی با بسیارکم بها ساخته شده است وگرنه صاحب زمین، زمینی را که هرمترمربعش پنج هزارتومان قیمت دارد کمتر به درختکاری اختصاص می دهد.

بحران زمین در «رواج آپارتمان سازی بمعنای درست آن» نقش منفی داشته است، جز درمورد واحدهای دولتی، بانک ها و معدودی سرمایه داران بسیارقوی، چراکه قیمت بسیار زیاد زمین به سرمایه گذاران مسکن امکان نمی دهد تا زمین وسیعی خریداری کنند و درآن ساختمان های مرتفع و فضای سبز و تاسیسات شهری لازم بسازند. باین علت است که بسازوبفروش ها، قطعات کوچک را خریداری میکنند و این قطعات را بصورت جعبه های سه یا چهارطبقه ای درمیاورند، یعنی کاری که با آپارتمان سازی متناسب شهرها رابطه ای ندارد و شاهد این مدعا، غالب ساختمان های موجود درتهران است. دراین شهر، جز چند پروژه آپارتمان سازی بزرگ که بدست دولت و یا بانک ها و یا سرمایه داران بسیار مقتدر اجرا شده است بقیه آپارتمان ها همان جعبه سازی های چندین طبقه بهم پیوسته است.

بسازوبفروش ها که ریشه وجودیشان قیمت زیاد زمین است چون درمقیاس کوچک به کارتولید مسکن می پردازند امکان بهره گیری از تکنیک های باصرفه روش های جدید خانه سازی را نمی یابند، زیراکه اولا مقیاس کوچک است ومی دانیم که تکنیک های صنعتی درتولید زیاد باصرفه میگردد، و ثانیا بسازوبفروشها این کاره نیستند. اینان درحقیقت زمین فروشانی هستند که برای فرار ازقانون محدودیت معاملات زمین، بدون آن که صلاحیت فنی یافته باشند سازنده مسکن شده اند. ازسوی دیگر بعلت قیمت بسیار زیادزمین، در تخصیص زمین به تاسیسات شهری نظیر خیابان و پارک، مسجدومدرسه، نهایت صرفه جویی میشود و ازآنجاکه سازنده های تجمع های آپارتمانی محدودیت بودجه ای خریداران رادرنظر میگیرند، سعی میکنند که درفضای معینی تعداد بیشتری واحدمسکونی جادهند. بهمین ترتیب شهرداری ها و دستگاه های عمرانی دیگر نیز بعلت محدودیت بودجه وگرانی قیمت زمین سطح تاسیسات شهری را به حداقل های ممکن میرسانند. مهمترآن که بعلت بحران زمین، مجتمع های آپارتمانی سهم ناچیزی از ساختمان های مسکونی را دارد و بیشتر واحدهای مسکونی درقطعات کوچک بطورمجزا بنامیگردد و باین ترتیب نه تنها پارک و فروشگاه وفضای بازبه فراموشی سپرده میشود، بلکه خیابان بندی ها چیزی ازکاردرمی آید که امروز درهرگوشه تهران قابل رویت است و گویاترین نمونه اش را میتوان درفاصله منطقه امیرآباد و یوسف آباد تهران دید. دراین مورد، زمین فروش منطقه وسیعی را بمفت میخرد و یا به حیله تصاحب می کند و پس از تفکیک آن، قطعات را دراختیار بساز و بفروش ها میگذارد و باین ترتیب است که شهر بدل میشود به مجموعه بی نظم و ترتیب واصولی ازجعبه های چندطبقه بهم چسبیده.

برای توضیح شروع دورتصاعدی قیمت زمین دلایل متعدد میتوان شمرد: توسعهٔ روزافزون و سریع شهرها که پدیده طبیعی صنعتی شدن است، نبودن وسایل نقلیه عمومی سریع و قابل اعتماد که منطقه وسیعی از نواحی اطراف شهررا قابل سکونت برای شهرنشینان بکند، عدم وجود تکنولوژی آپارتمان سازی و عادت به آپارتمان نشینی در سال های گذشته، امااین دلایل هرچه باشد شروع دور تصاعدی را توضیح میدهد و نه ادامه آن را. وقتی که دورتصاعدی قیمت زمین بحرکت افتاد وجود چنین دوری خود مهمترین عامل روزافزون شدن بهای زمین میگردد. همه اینک بتجربه دریافته اند که طی سال

بقیه در صفحه ۱۲

پرس توریست

تورهای تابستانی

مدت	مسیر	قیمت به تومان	تاریخهای حرکت
۱۴ روز	رم	۵۴۵۰	۳-۱۷-۳۱ تیر ۱۴-۲۸ مرداد ۱۱ شهریور
۱۵ روز	رم - لندن	۵۹۵۰	۸-۱۵-۲۲-۲۹ تیر ۵-۱۲-۱۹-۲۶ مرداد ۲شهریور
۱۵ روز	لندن - پاریس - رم	۶۸۷۰	۲-۱۶-۳۰ تیر ۱۳-۲۷ مرداد ۱۰شهریور
۱۵ روز	رم - پاریس - لندن	۶۸۷۰	۲-۱۶-۳۰ تیر ۱۳-۲۷ مرداد ۱۰ شهریور
۱۵ روز	آتن - هامبورک - رم	۷۲۳۰	۱۷-۲۴-۳۱ تیر ۷-۱۴-۲۱-۲۸ مرداد ۴-۱۱-۱۸ شهریور
۲۱ روز	لندن - پاریس - رم ناپل - کاپری - سورنتو	۸۲۵۰	۹- ۲۳تیر ۶- ۲۰ مرداد ۳- ۱۷ شهریور
۲۱ روز	رم - ناپل - کاپری - سورنتو پاریس - لندن	۸۲۵۰	۹-۲۳ تیر ۶-۲۰ مرداد ۳-۱۷شهریور
۲۸ روز	لندن پاریس - آمستردام - فرانکفورت رم	۹۷۶۰	۴-۱۱-۱۸-۲۵تیر ۱-۸-۱۵-۲۲ مرداد
۲۱ روز	نیویورک - بوفالو (آبشار نیاگارا) لوس آنجلس (هالیود - دیسنی لند) لاس وگاس - واشنگتن - لندن	۱۴۸۰۰	۱۴-۲۸ تیر ۱۱-۲۵ مرداد ۸ شهریور

اقامت در هتل های درجه یک با صرف صبحانه و گردش

برای دریافت جزئیات برنامه خواهشمند است به آژانس پرس توریست خیابان ایرانشهر چهارراه ثریا تلفن ۸۳۰۰۷۱ مراجعه فرمائید.

توجه: به علت استقبال بی نظیر از این تورها و کمبود جا ضروریست از هم اکنون ثبت نام فرمائید.

در حضور والاحضرت شاهپور غلامرضا پهلوی

روز جمعه ۱۳ر۳ر۲۵۳۶

مسابقات اسبدوانی گنبدکاوس برگزار میشود

جمع جوایز اسبهای برنده این روز

بالغ بر ۲ر۵۰۰ر۰۰۰ ریال است

که توسط

شرکت اسبدوانی تهران و بانک عمران

تامین شده است

ضمنا به ده نفر از تماشاچیان یکصد هزار ریال بحکم قرعه اهدا میشود

بانک عمران در خدمت ورزش

هموطن گرامی

صمیمانه تقاضا داریم بمنظور حفظ زیبائی طبیعی مناظر اطراف راهها و جلوگیری از انحراف فکری رانندگان که نتیجه ای جز بروز حوادث ناگوار ندارد، از نوشتن اعلانات تبلیغاتی و شعار در حریم جاده ها، پلها، کوهها و مدخل تونلها خودداری و از هرگونه همکاری در این زمینه با وزارت راه و ترابری دریغ نفرمایند.

وزارت راه و ترابری

Aster

آستر

باصرفه ترین صندوق حساب

کامل ترین نوع ماشین صندوق ازیک تا ۵ حافظه

برای سوپرمارکت ها - داروخانه ها فروشگاههای بزرگ وکوچک

باسرویس منظم مهندسین ژاپنی

خیابان شاه ساختمان آلومینیم طبقه دوم نمایشگاه آستر

تلفن سرویس ۶۶۲۱۲۵-۶۶۱۹۴۷

از شهرستانها نماینده معتبر می پذیریم

شرکت ملی ذوب آهن ایران

آگهی استخدام کارآموز

شرکت سهامی خاص ذوب آهن آریامهر (اصفهان) بتعدادی داوطلب با مدرک تحصیلی ششم ابتدائی و سوم متوسطه در نظام آموزشی قدیم ویا پایان دوره اول ابتدائی و پایان دوره اول راهنمائی در نظام آموزشی جدید که سن آنان از سی سال تجاوز ننمایدو از نظر نظام وظیفه خدمت کرده ویا معاف دائم باشند برای کارآموزی در مشاغل فنی از طریق مصاحبه احتیاج دارد . علاقمندان می توانند جهت ثبت نام بادردست داشتن شناسنامه عکسداروسایر مدارک پرسنلی همه روزه باستثنای روز های پنجشنبه و جمعه و ایام تعطیل ازساعت هفت الی شانزده باداره کاریابی شرکت ملی ذوب آهن ایران واقع درمیدان کاخ خیابان ابتهاج شماره ۱۳۰ ویا باداره کاریابی و استخدام شرکت واقع در کیلومتر ۴۵ جاده اصفهان شهرکرد مراجعه نمایند

م الف ۳۸۷۳

اعمال تروریستی، دولت هلند را مرعوب نخواهد کرد.

استقلال طلبان ملوکی به رؤیا دل بسته‌اند

گاردین

ملوکی ها انسان را بیش از هرچیزدیگری به یادجنگاوران پروتستان درایرلند شمالی می‌اندازند. یک کارشناس امور اقلیت های اندونزی در دولت هند این یاداوری قیاسی را تاحدزیادی قبول دارد. اما شگفت انگیز است که در میان تمام جامعه های مهاجر به هلند فقط ملوکی های افراطی هستند که در جامعه هلند تحلیل نرفته‌اند و این درست همان وضعی است که درایرلند ۱۹۲۱ روی داد و بسیاری از پروتستان های «اولستر» که در «کورنوال» اقامت گزیدند از تحلیل رفتن در جامعه بریتانیا پرهیز کردند و به امیدروزی ماندند که شش ناحیه جنوبی را که دولت های بریتانیا درقرن نوزدهم بدان ها وعده داده بودند بازگیرند و در آن اقامت گزینند.

واکنش خصمانه

درهلند تعداد ملوکی ها اندکی کم‌تراز ۴۰۰۰۰ تن است اما اقدام یک اقلیت تروریست در میان آن ها مبنی بر بربودن دانش آموزان و تصرف قطار مسافربری اکنون این پرسش را پیش اورده است که آیا واکنش دیرینهٔ جامعه هلند مبنی برتحمل ملوکی ها در جامعه خود ادامه خواهد یافت؟ خشونت زشتی که در حق دانش آموزان دبستانی هلند رواشده ممکن است موجدواکنش خصمانه‌یی بشود که در میان اقلیت های متعصب خواه در اندونزی و خواه در هلند یا هرکشوردیگری بی سابقه نیست.

اینک درپی حادثه تروریستی هفته پیش درروستای «گیلمن» و گروگان گیری بیش ۱۶۰ کودک و اموزگار فریاد دعوت به حراست از «نظم و قانون» در هلند رساتراز گذشته شده است و ترس از این هست که حزب نئونازی هلند که شعارش «هلند برای سفید پوست ها»ست. ممکن است بردامنه فعالیتش بیفزاید. وهمه اقلیت ها از جمله ملوکی ها را مورد حمله قرار بدهد.

جالب این است که از آغاز حکومت استعماری هلند در اندونزی مردم جزیره های ملوک جنوبی همکاران و دستیاران قدرت اشغالگر بودند. آن ها همیشه دارای سنت های اجتماعی خاصی بودند که از دیگر مردم اندونزی متمایز بود. زیرا که در نخستین سال های حکومت استعماری هلند به مذهب پروتستان گرویدند. وبه صورت یک اقلیت گستاخ در میان اکثریت نزدیک به اتفاق مردم مسلمان اندونزی در آمدند. آن ها در عین حال ستون فقرات ارتش استعماری هلند بودند و شعارشان «وفاداری ابدی» بود. اما به همین دلیل و نیز به خاطر نظامی که ارتش استعماری هلند درنبرد بی نتیجه‌اش علیه نهضت ناسیونالیست اندونزی برای کسب استقلال روا می داشت، ملوکی ها هم مورد نفرت مردم اندونزی بودند. تعجبی نبود که پس از جنگ جهانی دوم و مستقل شدن اندونزی بسیاری از ملوکی ها از ماندن در اندونزی خودداری کردند. ونیز این قول دیرینه هلند را باورداشتند که یک دولت جداگانه ملوکی در فدراسیون اندونزی پدید خواهند آورد. اما هلندی ها پس از بازگشت ارتش استعماری‌شان به وطن ملوکی ها را از ارتش خوداخراج کردند و حتی آن ها رااز حقوق بازنشستگی و سایر مزایای اجتماعی که در هلند مرسوم بود و هست محروم کردند.

دوتن اززنان ملوک جنوبی به سربازان مأمورپاسداری در اطراف مدرسه‌ای که تروریست ها دانش آموزان آنرا بگروگان گرفتند، غذاتعارف میکنند. ملوکی ها باواکنش شدید ملت هلند مواجه خواهند شد.

جاه طلبی غیرطبیعی

درسال های پس از ۱۹۵۰ بیشتر ملوکی های مهاجر درداردوگاه ها و در محله های متمایز از محله های مسکونی هلندی ها زندگی کردند و در حال حاضر کمتراز یک سوم آنان تبعه هلند شده اند.

باتمام این احوال بیشتر ملوکی ها هنوز برآن عقیده‌اند که رویای دیرینه‌شان برای ایجاد یک دولت ملوکی مستقل در جزیره های جنوبی مجمع‌الجزایر اندونزی بایدتحقق یابد. وابستگی مردم ملوک جنوبی به نحوه زندگی پروتستان ها و پرهیز کامل آن ها از ازدواج با هلندی ها (ونیزبامردم اندونزی) فقط نمونه‌یی از جاه طلبی غیر طبیعی و سیاسی آن هاست.

«یان گلاستراوان‌لون» نماینده حزب دموکرات لیبرال در مجلس ملی هلند میگوید: «ازنظر جوانان سومین نسل ملوکی های مهاجر به هلند بازگشت به سرزمین اجدادی‌شان ممکن است به صورت یک رویا باشد اما آنها نه فقط از هلندی ها که ده ها سال است به قول‌شان درباره کمک به تشکیل یک دولت ملوکی وفانکرده‌اند، بلکه از خودشان هم که هنوز نتوانسته‌اند دارای یک نهضت استقلال برای حصول به هدف دیرینه‌شان باشند سخت ناراحتند.

اما اواین واقعیت را میپذیرد که حکومت های هلند، نسبت به ملوکی ها دارای حسن نیت بودند ولی در مورد جدانگه داشتن آن ها از جامعه هلند مرتکب اشتباه شده‌اند و نیاز و علاقه آن ها را به زندگی در میان هلندی ها نادیده گرفته‌اند.

مقام های هلندی اکنون فهمیده‌اند که نیازمند آن هستند که در مورد مردم جنوبی و جامعه آن ها باید اطلاعات تازه و بیشتری به دست آورند. خاصه در مورد جوانان ملوکی آن ها فهمیده‌اند که در این صورت باید ملوکی ها دارای مدرسه ها و تاسیسات عمومی خاص خود باشند اما همچنین باتوجه به خصومت حکومت اندونزی و بی اعتنایی آشکار این حکومت نسبت به بیشتر مردم ملوک که اکنون در قلمرو اندونزی به سر میبرند، نمیتوان برای براوردن تقاضاهای سیاسی جوانان جنگاورملوکی کارزیادی کرد.

آسیایی های مهاجر

پاره‌یی از سیاست مداران هلندی مسئولیت بحران حاضررا برعهده حکومت هلند می اندازند که در گذشته جناح راست گرا و جنگ اور وجدایی خواه ملوکی ها را ترغیب به مبارزه کرده‌اند آن ها همچنین اماده تشدید دشمن علیه تمام ملوکی هاهستند اگرچه اکثریت عمده‌یی ازآن ها باتروریسم مخالفند.

حادثه روستای «بوونسمیلد» که طی چند روز گذشته روی داده نه تنها در انتخابات عمومی این کشور تاثیرعمده‌یی کرد بلکه همچنین پرهلندی ها که ده ها سال است چند اقلیت نژادی و عمده ترین آنها آسیایی های مهاجرت کرده از جزیره های ملوک جنوبی رادر جامعه هلند تحمل کرده‌اند تاثیر داشته است.

آنچه پس از حمله تروریست های ملوکی به مدرسه روستای هلندی و قطار مسافربری مسلم گردیده است که دولت هلند مرعوب تروریست ها نخواهد شد و اگر تروریست ها غیراین پندارند، به رؤیادل بسته‌اند و عبث می اندیشند.

آفریقایی ها مصمم‌اند ریشه بحران را بسوزانند.

افریقا، برای افریقائیان

لوموند

شیوه نظامیان این است که سخن را کوتاه بیان کرده در گفته‌ها و اظهارات خود مبالغه ننمایند. بهمین جهت موقعی که ژنرال محمد عبدالغنی الجمسی نایب نخست وزیر ووزیرجنگ مصرظرف هفته‌های اخیربارها به تیرگی و بحران اوضاع در مرزهای لیبی و غرب مصر و مرزهای جنوبی درکنار سودان به اضافه خطر اسرائیل در شرق اشاره کرد و یادآورشد که این بحرانها مسئولیت سنگینی بعهده نیروهای مسلح میگذارد درحقیقت میدانست که چه میگوید و چه منظوری دارد.

این اعلام خطرهای مکررنشان دهنده این است که وضع بی اندازه وخیم است و یکی از اشتباهات دولت این است که دشمن را کوچک انگارد.

بطور مثال در سال ۱۹۲۲ دولتهای دمکراسی غرب ظهور موسولینی را در ایتالیا باتمسخر و بی توجهی تلقی کردند همانگونه که باگزینش هیتلر بسمت صدراعظم رایش در سال ۱۹۳۲ باعدم توجه روبرو شدند. نتیجه کاراین شد که ایتالیای فاشیستی از سال ۱۹۲۲ تا سال ۱۹۳۲ بصورت خاری در پهلوی همسایه‌اش فرانسه بود و نیروهای المان نازی در سال ۱۹۴۰ به سرزمین فرانسه حمله کردند. و پس ازاینکه المان توانسته بود، طی نیم قرن برای دومین باربایتخت فرانسه را فتح کند، هیتلر باغرور و نفرت برسر قبر ناپلئون ایستاد تابعقیده او پس از صدسال لکه ننگی را که ناپلئون به حیثیت نظامی المان وارد کرده بود بشوید.

تزارهای تازه درکرملین

بدیهی است که هیچگونه راه مقایسه‌ای میان بوناپارت یاموسولینی از یکطرف و بین رهبرنازیسم ادولف هیتلر که نیروهای او ظرف سالهای اول جنگ بین المللی دوم پیروزیهای درخشانی کسب کردند از طرف دیگر... و بالاخره میان سرهنگ قذافی که امروز لیبی معمرالقذافی مرزهای غربی مصررا تهدید مینماید، وجود ندارد. البته قذافی به تنهایی فعالیت نمیکند بلکه اتحاد شوروی باهواپیماها و تانکها وزیردریائیها و کارشناسان خویش از وی حمایت می‌کند. شورویها پس از اخراج کارشناسان نظامی آنان از مصر و فقدان موجودیت پایگاههای دریائی و زمینی و هوائی و محدودشدن نفوذ خویش و شیوع ان در مناطق دیگری از جهان عرب مانند عراق و سوریه و یمن شمالی، اینک سعی دارند جای پای خودرا در لیبی و نقاط دیگری از قاره آسیا محکم کنند تا سیاست درازمدت تزار های فعلی کرملین بمرحله اجراگذاشته شود. سیاستی که هدفش تحقق یافتن تسلط شوروی برجهان و برتری دریائی برهمه ناوگانهای رقیب و باهتزاز درآوردن پرچم سرخ درهرنقطه‌ای که نفوذ شوروی بتواند گسترش پیداکند میباشد نفوذی تحت عنوان مبارزه باسرمایه‌داری و درهم ـ کوبیدن اجتماع بورژوازی و مبارزه باامپریالیسم غرب.

قذافی و رنگ سرخ

لیبی قذافی ظرف کمتر از سه سال بصورت زرادخانه‌ای برای سلاحهای شوروی درآمده که انواع و اقسام مهمات و سلاحهای ویرانکننده زیرنظر هزار کارشناس روسی که در همه کارها دخالت میکنند ذخیره میشود تابصورت مرکز توطئه علیه امنیت کشورهای افریقائی مجاور، بویژه مصر که قذافی ارزو دارد روزی بر آن حکومت کند درآید پس از مصربیاید از سودان نام برد که رهبران شوروی از سال ۱۹۷۱ سعی دارند انرا برنگ سرخ درآورند و بایک سنگ دونشان بزنند یکی بدست آوردن عمق استراتژی، منطقه‌ای تازه برای نفوذ خود و دیگری محاصره مصر از سمت جنوب و دست‌یابی به منبع آب نیل که در زندگی مصریان اثربسزائی دارد. بهمین جهت رهبری مصر اعلام کرد که چنانچه سودان مورد تهاجم قرارگیرد مصرنیز وارد جنگ میشود زیراسرنوشت مصر و سودان ـ یکی است و هراقدامی علیه سودان اقدامی است علیه مصر.

خطر دیگری که تهدید میکند از کشور اتیوپی است کشوری که از سال ۱۹۷۴ و پس از سقوط رژیم سلطنتی دچار نحوست شد و بعنوان غنیمتی بدست عده‌ای از نظامیان افتاد که هرگروه ازانها دست به تصفیه گروه دیگر زد تابالاخره حکومت آن بدست یک گروه مارکسیستی افراطی برهبری سرهنگ‌ها یله ماریام افتاد.

این سرهنگ که توسعه‌طلبی است بطور مرتب سودان و سومالی را تهدید به جنگ و خون‌ریزی مینماید. بهانه‌اش از سودان این است که به جدائی‌طلبان اری‌تره کمک میکند و بهانه‌اش از سومالی هم آین است که این کشور قصد دارد سومالی فرانسه را پس از خروج فرانسه بسرزمین خود ملحق کند.

طبق معمول شوروی از گروه حاکم براتیوپی و سرهنگ ماریام حمایت کرد و سلاح و مهمات مورد نیاز را دراختیارشان گذاشت دراین راه هم فقط سرهنگ معمر القذافی ازآنها جانبداری میکند و پلی میان کشور خود و اتیوپی برپاداشت تاازاین راه فتنه و اشوب در همه خاور افریقا برپا دارد.

دخالت خارجی

ولی سایر کشورهای مستقل آفریقائی و سازمان وحدت افریقا که در حدود پنجاه عضو دارد نمیتواند در برابر این دخالت خارجی درامور افریقا ساکت بنشیند. بااین وصف سازمان مزبور در برابر دخالت یک دولت از دول امریکای لاتین سکوت کرد یعنی هنگامیکه فیدل کاسترو نخست وزیر کوبا به اشاره مسکو هزاران نفر از افسران و سربازان کوبائی را به آنگولا فرستاد تااز شورش مارکسیستی این مستعمره پیشین پرتغالی علیه نهضت‌های ملی دیگر این سرزمین حمایت کند.

این سازمان همچنین در برابر رفت و امد افسران و سربازان و کارشناسان کوبائی میان انگولا و کنگو و موزامبیک و مناطق دیگرسکوت کرد تاجائیکه وجود این افراد بصورت خطری درامد علیه امنیت و حاکمیت بعضی از کشورهای افریقائی همانگونه که در رویدادهای اخیر زئیر ثابت شد.

خروج و... ورود

ناگفته نماند که کشورهای مستقل افریقائی هم بیاری مستعمره‌های سابق اروپا در مبارزاتشان علیه امپریالیسم اروپای غربی پیانخواستند و این مستعمره‌ها پس از استقلال ناگهان باامپریالیسم تازه و نفوذ تازه‌ای که خطرناکتر از نفوذ قبلی است مواجه شدند.

درهرحال کشورهای مستقل افریقا و سازمان وحدت افریقا بران شده‌اند که با سرعت و بدون فوت وقت جهت ریشه‌کن کردن این نفوذ سرطانی اقدام کنند.

آفریقای امروز بیش از هرزمان گذشته‌ای نیاز به یک (مذهب واحد افریقائی) دارد این «اظهارات» که دردوم دسامبر ۱۹۳۲ بوسیله «جمزمونرونو» رئیس جمهور وقت ایالات متحده امریکا اعلام شد کشورهای تازه استقلال یافته امریکای لاتین را ـ از تلاش کشورهای اروپائی برای استعمارمجدد و بدست آوردن نفوذ در قاره امریکا نجات داد.

دخالت درامورقاره

دراَن اظهارات گفته شده بود که قاره امریکا به درجه‌ای از آزادی و استقلال رسیده که دیگر جائی برای اشغال و استعمار مجدد بوسیله کشورهای اروپائی علیه ـ سرزمینهاو ایالتهای امریکا باقی نمانده و امریکا متعلق به امریکائیان است و ایالات متحده امریکا که استقلال کامل خودرا بدست آورد باهرگونه دخالتی درامور قاره امریکا مخالفت می‌ورزد.

افریقائی امروز باهمان خطراتی مواجه هستند که کشورهای امریکائی پس از اعلام استقلال خود درنیمه اول قرن گذشته باآن مواجه بودند.

کشورهای مستقل افریقائی و سازمان وحدت افریقا هم باید یک استراتژی روشن و لازم‌الاجرا را برای همه اعلام کنند که اساس آن «افریقا برای افریقائیان» باشد.

اتیوپی، کانون رقابت قدرت‌ها

اکسپرس

فاجعه پشت سرفاجعه... پس از لبنان اینک نوبت اتیوپی فراربیده است. قربانیان جنگ داخلی در امپراتوری پیشین هایله سلاسی اکنون به هزاران نفر سرمیزند. معذلک میان دوکشور تباین فاحشی وجود دارد. لبنان مدتها ویترین غرب درخاورمیانه یا بهشت موعود برای پولدارشدن بود. درهمان هنگام اتیوپی تازه از زندگی قرون وسطائی خارج میشد اما درهردوکشور انچه که خشونت با کمک بیگانه ببار اورد یک نظم اجتماعی اشفته و هرج ومرج بود که بازهم خارجی‌ها ازان سود بردند.

حقیقت اینکه امروزه جنگی نیست که بتوان بآن جنبه «داخلی» به معنی واقعی کلمه اطلاق کرد.

دراتیوپی امروز مثل لبنان دیروز مثل روسیه ۱۹۱۸ واسپانیای ۱۹۳۶ رقابت دولتهای خارجی باتش اختلافهای نژادی، مذهبی ومسلکی دامن میزند.

رقابت های قبیله‌ای

از کشورهای افریقائی درطول تاریخ‌شان مصائب رقابت های قبیله‌ای واختلافات مذهبی را آموزده‌اند. دراین مورد نیازی به یاداوری برخوردهای خونین سودان ـ نیجریه ـ زئیر برونوندی وچاد هست؟ اما درهمه این کشورها برتری خواهی واستعمار خارجیان بهانه وحدت ملی بوده است. درمورد اتیوپی باید گفت ایتالیائیها که بیش ازپنج سال دراین کشور نماندند هرگز نتوانستند سراسر کشور را کنترل کنند.

دراتیوپی برنژی با «آمهارا» ها یا مسیحیانی بود که بدوریک رژیم امپراتوری بانفوذ گردامده بودند پس از تاجگزاری «منلیک» درسال ۱۸۸۹ وسعت خاک امپراتوری اتیوپی پنج برابر شده بود. بدیهی است دراین تمایلات توسعه طلبی خواستهای مردم بومی درنظرگرفته نشده بود.

«اوگادن» ایالت پهناور و پرجمعیت که ساکنان اصلی ان را چادرنشینان سومالی تشکیل میدهند بموجب قراردادی با ایتالیا به اتیوپی واگذار شد.

ایالت «اری تره» تا جنگ دوم جهانی مستعمره ایتالیا بود و پس ازان انگلیس اداره امور این سرزمین را بعهده گرفت و درسال ۱۹۵۲ به تصمیم سازمان ملل متحد جزوفدراسیون اتیوپی شد. اما درسال ۱۹۶۲ هایله سلاسی این ایالت را ضمیمه خاک اتیوپی کرد. باین ترتیب اری تره تابع دولت مرکزی ادیس ابابا شد. ازاین رو شورش دوایالت از زمانی که هایله سلاسی هنوز درقیدحیات بود و به اتیوپی حکومت می کرد، آغاز شد.

اکنون رژیم جاه طلب هایله ماریام میخواهد همه سومالیائی ها را که درجیبوتی، درشمال کنیا و یا دراتیوپی زندگی می کنند، دریک کشور واحد گردآورد، وازاین جا است که «اوگادن» و «اری تره» سربشورش برداشته‌اند. مردم «اری تره» بویژه خواه مسلمان و خواه مسیحی حاضر نیستند زیربار حکومت ادیس ابابا بروند اما اتیوپی سرهنگ «ماریام» میخواهد بادردست داشتن اری تره بدریای سرخ و احتمالا به منابع نفتی دست یابد.

پشتیبانی سودان

با اینکه اکنون سه جبهه آزادی بخش با تمایلات متضاد در اری تره فعالیت می کنند معذلک توانسته‌اند صف فشرده‌ای در برابر نیروهای اتیوپی تشکیل دهند و درخارج نیز پشتیبانی هائی برای خود دست و پاکنند. اما روش دولت هائی که به جنبش های آزادی بخش اری تره کمک می کنند استوار نیست مثلا درسال ۱۹۷۲ سودان باامضای قراردادی با هایله سلاسی دوستان «اری تره‌ای» خود را قربانی کرد و درعوض اتیوپی از پشتیبانی شورشیان جنوب سودان دست برداشت. روش جمهوری خلق چین نسبت به نهضت های آزادی بخش اری تره نیز تغییر یافته است. پکن درگذشته سلاحهای موردنیاز چریکهای «اری تره» را تامین می کرد اما وقتی که نخست وزیر اتیوپی به دولت چین پیشنهاد کرد که یک سفارتخانه درادیس ابابا تاسیس کند بشرط آنکه ارسال اسلحه و مهمات را برای چریکها متوقف سازد پکن بفاصله یک ساعت این پیشنهاد را نپذیرفت.

ب‌ا نپذیرفت.

اما سازمانهای آزادی بخش اری تره عملا از کمکهای سوریه یمن جنوبی برخوردار خواهند شد اما کمکهای سرهنگ قذافی بتدریج که قدرت دراتیوپی بدست انقلابیون میافتد کاهش می یابد.

اکنون از اعضای نخستین دولت نظامی که درسال ۱۹۷۴ هایله سلاسی را از امپراتوری خلع کردند کمتر کسی باقی مانده است. ژنرال «امان اندوم» که دوران حکومتش پیش از دوماه دوام نیافت ازانجاکه خود اهل «اری تره» بود میتوانست با چریکهای این ایالت صلح کند اما او با پنجاه ونه نفر دیگر از رهبران اتیوپی اعدام شد.

نخستین رهبر

سرهنگ دوم ماریام رهبر کنونی اتیوپی که روز ۱۴ آوریل درجریان یک متینگ چهار امپول محتوی مایع سرخ رنگی را شکست تا تصمیم راسخ خود را به درهم شکستن هرگونه مقاومت در برابر دولت مرکزی به دویست هزارنفری که دراین اجتماع گردآمده بود نشان دهد، برخلاف رهبران پیشین از نژاد «سامی» نیست بلکه از سیاه پوستان «گالا» و نخستین مردی ازاین قبیله است که براتیوپی حکومت می کند.

با اینکه سرهنگ ماریام توانسته است پس از کشتن فرماندهان ارشد نظامی افسران جزء وافسریاران را به پیروی از رژیم جدید وادار کند معذلک دامنه جنگ های چریکی دراتیوپی پیوسته گسترش پیدا می کند.

مخالفان رژیم که دارای تمایلات گوناگون هستند به صف تجزیه طلبان و جنبش های آزادی بخش می پیوندند.

باستثنای شهرهای بزرگ و محورهای بزرگ راههای «اری تره» «اوگادن» عملا درکنترل شورشیان است و فعالیت دسته های چریکی به «بگمور» و «بال» گسترش یافته است.

امروزه اوضاع اتیوپی از بسیاری جهات باوضاع روسیه درسال ۱۹۱۸ شباهت دارد شاید بخاطر همین تشابه است که سرهنگ ماریام بعنوان یک قهرمان درمسکو مورداستقبال قرار گرفت.

امریکا، اسرائیل و فرانسه مدتها از حامیان اتیوپی بودند اما اکنون رهبران جدید ادیس ابابا از غرب بریده و به سوسیالیست های شرق پیوسته‌اند.

دراین شرایط طبعا امریکائیها به جنبش های آزادی بخش «اری تره» و «اوگادن» نزدیک شده‌اند.

امروزه بسیاری از کشورهای عربی نیز از شوروی فاصله گرفته‌اند چراکه پس از گذشت سالها دریافته‌اند که تنها امریکا می تواند اسرائیل را برای قبول درخواستهای اعراب زیرفشار قرار دهد.

شوروی ها درجنگ داخلی لبنان هیچگونه نقشی نداشتند و حتی نتوانستند ارتش سوریه را وادار کنند از مداخله در لبنان خودداری کند این وضع منحصربخاورمیانه نیست. بلکه شوروی دراندونزی، بنگلادش وهند نیز بازی را باخته است اکنون افریقا تنها منطقه مساعدی است که میتواند این شکست ها را جبران کند.

هلموت اشمت در سفرخود به یوگسلاوی گفتگوهای مفصلی با مارشال تیتودر باره روابط دوکشور انجام داد: سفرصدراعظم المان فدرال در پی سفروالترماندیل معاون ریاست جمهوری امریکا به بلگراد با اهمیت خاصی تلقی شده است

اسرار نفوذ «سیا» در کرملین ۳۰

نوشته: هری روزیتسک

«سیا» ـ درتماس با عوامل شوروی همیشه کامیاب نبود

باحتمال زیادی برای مخاطب روسی این پرسش مطرح می شد که چرا «او» ـ و نه هیچیک از همکاران دیگرش مورد توجه «سیا» قرار گرفته است؟ اگر قضیه را به مافوق هایش گزارش می داد لابد آنها نیز مانند خودش همان سئوال را مطرح می کردند.

روشی که از ان حرف زدیم بیشتر نوعی قمار بود، ولی در تلاشهای سیا برای اجیر کردن ماموران «ک.ژ.ب» روشهای «نزدیکی سرد» دیگری هم وجود داشتند که چنانکه دردو مورد زیر تجسم یافته است پیگیرانه تر بودند.

سناریوهای هر دو موردی که در اینجاشرح میدهم در یک قطار جریان یافته‌اند.

مدارک ثبت شده

نزدیکی هایی از این قبیل مانند تمام عملیات دیگرمان به تفصیل بوسیله افسران ذیمدخل سیا به روی کاغذ آورده میشدند و اینکار توأما بدان نیت صورت میگرفت که اولا مدارک ثبت شده‌ای برای بایگانی آینده داشته باشیم و ثانیا بتوانیم در عملیات افسران دیگر سیا از تجارب قبلی استفاده کنیم. من گزارش تماس اولین فقره از دو ماجرایی را که در قطارهای راه‌آهن اتفاق افتادند مطالعه کردم و راجع به آن به تفصیل با افسری که از طرف سیا آن تماس را برقرار کرده بود به گفتگو پرداختم. «هدف» سیا در این تماس مرد خونگرم و وصل ناپذیری بود که انطور که دریایان ماجرا آموختیم درخود چیزی بزرگتر از روح آشنای مردمان نژاد «اسلاو» داشت. داستان او بعنوان نوعی مدرک زنده انسانی که میتواند وفاداری سیاسی را در ساده‌ترین شکل آن ابراز کند و این صفت را به نحوی متجلی سازد که اغلب ما باخترها احتمالا آن را دست کم میگیریم، درمن بشدت اثر گذاشت.

این مرد که وابسته یکی از سفارتهای کمونیستی درپایتخت یک کشور اروپایی بود باین دلیل مورد توجه قرارگاه محلی «سیا» قرار گرفت که درطول نخستین سال ماموریتش هیچ نوع مراودات قابل رؤیتی نزد او مشاهده نشده بود. مردی بود که چهره و و جناتی روستایی داشت. سالهای نیمه دهه بالای چهل سالگی را می گذراند و ازدواج هم نکرده بود. هر کوششی که از طرف سیا برای دیدار کردن با او و به چنگ آوردنش بکار میرفت یکی پس از دیگری به ناکامی میانجامید، و تنها حقایقی که سیا درباره او میدانست منحصر به اقلام انگشت شماری بود که در تقاضای روادید او ذکر شده بودند.

چند هفته قبل از آنکه سیروسیاحت او در شهری که به سراغش رفته بودیم پایان یابد، کشف کردیم که درنظر دارد با قطار به خانه‌اش بازگردد. ما مشخصات این قطار و شمارهٔ کوپه او را بدست آوردیم و یکی از افسران سیا را که دارای فصاحت کامل درتکلم کردن بزبان روسی بود در کوپه بعدی قرار دادیم. «شکار» موعود ما طبق برنامه پیش‌بینی شده عزیمت کرد و به محض آنکه قطار براه افتاد بیدرنگ در را از داخل بست و خود را در کوپه‌اش زندانی نمود. وقتی که قطار به مرز اطریش رسید عده‌ای از ماموران بازرسی گذرنامه ها و ماموران گمرک درپشت کوپه‌اش دق‌الباب کردند. گذرنامه و ساکهایش را مورد بازرسی قرار دادند و پی کار خود رفتند. چند دقیقه بعد باردیگر صدای دق‌الباب بگوش رسید و او مجددا در را گشود ولی این بار خود را با مردی روبرو یافت که بزبان روسی با او تعارفات متداول را بجا آورد و درهمان حال عملا بزور خود را بداخل کوپه انداخت. تازه وارد اعلام کرد که:

گفتگوی انسانی

ـ من فقط می خواهم با شما چند کلمه حرف بزنم دغدغه‌ای به خود راه ندهید. بعد، درحالیکه قطار از میان روستاهای اطریش میگذشت گفتگویی درداخل کوپه جریان یافت که دوساعت طول کشید، گفتگویی که واقعا انسانی بود.

افسر سیا پیشنهاد کرد که دیپلمات آتاشه روسی پس از اجیر شدن از طرف سیا در محل ماموریتی که از آن پس درداخل کشورش قرار خواهد داشت برای آمریکائیان کارکند. مامور سیا درجریان صحبت پاره‌ای موضوعات مهم را مطرح کرد:

تهدید جنگ، ماهیت تهاجمی و تجاوز کارانه رژیم شوروی، ارزشهایی که درخطر بودند، و مقاصد والایی که متحدین باختری درسر میپروراندند. افسر سیا سپس دلشوره های زندگی درزیر سیطره یک حکومت پلیسی را تاکید کرد و سرانجام برای مخاطب خود دورنمایی از یک زندگی امن و سرشار از کامروایی را در دنیای باختری پس از پایان یافتن ماموریتی که به دیپلمات روسی پیشنهاد می نمود تجسم بخشید. واکنشی که آتاشه روسی نشان داد، خلع سلاح کننده بود. او از میهمان ناخوانده‌اش ابتدا بابت آن همه علاقه‌ای که نسبت به سرنوشت مقامی تا بدان اندازه نازل نشان داده بود سپاسگزاری کرد و روی این نکته پافشاری بخرج داد که هیچ نوع اطلاعاتی که واقعا ارزشی برای غرب داشته باشد در اختیار ندارد: اما بعد بابیانی بسیار ساده توضیح داد که چرا حاضر نخواهد شد که نسبت به کشوری و یا به حزبش مرتکب خیانت شود واز وفاداری به آنها دست بردارد: «من دریک دهکده کوچک زندگی میکردم» پدرم مرد بیسوادی بود که معاش خود را با کار کردن درگروهی از خدمه راه آهن تامین میکرد و کارافراد گروه مذکور این بود که بستر خطوط ریل گذاری شده را بازرسی و معایبش را در مسیری بطول ۲۰ میل مرمت میکردند. پدرم هر روز ۱۰ ساعت با پشتی که درزیر بار زندگی خمیده بود کار میکرد. اگر بخاطر حزب و بخاطر جنگ نبود: امروز من هم به همان کاری که پدرم میکرد اشتغال داشتم.

سردسته پارتیزانها

وقتی که آلمانیها آمدند من به جنگل رفتم و به پارتیزانها پیوستم. درآن وقت تنها پسر بچه خردسالی بودم، ولی با اینحال پارتیزانها از وجودم برای رساندن پیامها و آوردن غذا از روستاهای نزدیک استفاده میکردند. سردسته پارتیزانها کمونیست جوانی بود که به من علاقه داشت و وقتی که جنگ به پایان رسید توصیه کرد که به من پاداشی بدهند مقام حزبی محلی ترتیبی داد که من بتوانم تحصیلاتم را در دبیرستان تمام کنم. من بسختی کارمیکردم و طولی نکشید که حزب مرا به یکی از دانشکده های فنی فرستاد. بعد، زمانی رسید که به من شغلی در امور دفاعی واگذار کردند و بالاخره روزی رسید که از من خواستند تا همان ماموریت را در خارج از کشورم انجام دهم. این چیزی بود که من هرگز نمیتوانستم حتی امیدش را داشته باشم. باین ترتیب می بینید که چرا من نمیتوانم کاری را که از من میخواهید انجام دهم. من زندگیم را مدیون حزب هستم. من مرد تحصیلکرده‌ای هستم چون حزب اینطور خواسته است. من در غرب زندگی کرده‌ام چون حزب مرا به خارج از کشورم فرستاده است. اگر پای حزب در میان نبود، و اگر بخاطر دلبستگی خودم به حزب نبود من امروز مانند پدرم در میان دسته‌ای از کارگران در یک قطعه راه آهن بکار اشتغال داشتم. من هرگز نمی توانم نسبت به حزبم مرتکب عدم وفاداری شوم.

سخنانی که می گفت سراسر صادقانه بود و بطوریکه وقتی با مامور سیا خدا حافظی میکرد جدا شدن آنان حالتی تقریبا پر شور و عاطفی پیدا کرد.

شکل مضحکه

اقدام دیگری که از طرف سیا برای نزدیک شدن به یکی دیگر از صاحب منصبان شوروی صورت گرفت، بیش از آنکه تظاهری انسانی باشد شکل مضحکه بخود گرفت.

در این مورد هدف، یکی از دیپلماتهای ارشد روسی بود که رفتاری پیچیده داشت و سیا در تمام دوره دو ساله‌ای که مدت ماموریت آن شخص را در بر میگرفت روی پرونده او کار میکرد در این مرد ضعف های معینی وجود داشت: رغبت و اشتهای او برای تمتع از زندگی اعیانی جوامع غربی قابل ملاحظه بود. به خانمهای اروپایی علاقه‌ای نشان میداد، و ازآینها گذشته (ما فکر میکردیم) ـ که در وزارتخانه مخدوش در شوروی، اساسا باین علت که یهودی بود، وضع مبهم و آینده‌ای مشکوک و خالی از اطمینان انتظارش را می کشید.

ناتمام

جاده پهلوی ـ آستارا نیاز بمرمت دارد

جاده پهلوی به‌آستارا فوق ـ العاده خراب است و باوجودی‌که هر روز صدها وسیله نقلیه از دوچرخه‌تاتومبیل‌گرفته تاکامیون های بزرگ در این مسیر عبور و مرور می‌کنند اما نسبت به تعمیر وترمیم این‌جاده‌تاکنون هیچگونه اقدامی صورت نگرفته است .

باتوجه باینکه فصل تابستان نزدیك است و مردم برای رفتن به‌سواحل‌دریاازاین مسیراستفاده خواهند کرد، جادارد که وزارت راه و ترابری به هر نحوی که‌می

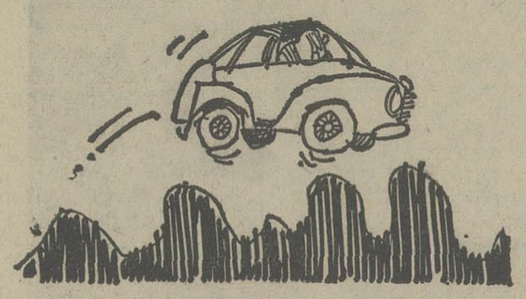

تواند ترتیبی دهد تا این جاده‌که بقول اهالی طلسم شده است‌وضع رو براهی پیداکند تاهزاران نفر مسافر که از این‌جاده رفت‌وآمد می‌کنند در ناراحتی‌قرار نگیرند.

مردم بخاطر گذراندن چندروز تعطیلات خود صدها فرسنگ‌راه رامی‌پیمایند تاکنار سواحل‌دریا باآرامش‌وآسایش‌به‌تفریح‌بپردازند اما وقتی باتومبیل‌در جاده‌پهلوی به آستارا قرار می‌گیرند چنان از دل ودماغ می‌افتند که ازآمدن به‌کنار دریا پشیمان می‌شوند .

بندر پهلوی ـ سمراشریعتی

راه‌حل برای اجاره دادن خانه‌ها

در تهران‌و شهرستانهاتعداد زیادی خانه و یا آپارتمان خالی وجود دارد که مالکین آنها بعناوین‌مختلف از اجاره دادن آنها امتناع می‌ورزند.

برای به اجاره سپردن‌این خانه های خالی و حل مشکل مسکن و پایان دادن به اختلاف مالک و مستاجر پیشنهاد می کنم :

۱ـ کلیه بنگاههای معاملات ملکی را شهرداری هر منطقه دراختیار بگیرد .

۲ـ تعدادی کارشناس‌مورد نیاز از طریق وزارت مسکن‌و شهرسازی در اختیار بنگاههای معاملات ملکی‌بطور دائم قرار گیرد .

۳ـ مالکی که میخواهد ساختمان خود را اجاره دهد به بنگاه مراجعه و درخواست کارشناس کند .

۴ـ کارشناس جهت ارزیابی برحسب اطلاعات و آگاهی‌که در مورد نوع و خصوصیات ساختمان دارد قیمت گذاری کند .

۵ـ تشکیل پرونده یا شناسنامه جهت سوابق برای هر دستگاه اجاره‌ای الزامی شود .

۶ـ در صورت عدم تشکیل پرونده یاشناسنامه جهت ساختمان ، مالک از کلیه تسهیلات اعم از آب و برق‌و تلفن و مزایای بانکی و بیمه محروم شود .

۷ـ مستاجر نیز برای‌اجاره خانه به بنگاه مراجعه و درخواست ساختمان اجاره‌ای کند .

۸ـ بنگاه معاملات ملکی هر منطقه ساختمانهای موجود را که وسیله کارشناس مربوطه قیمت گذاری شده به مستاجر ارائه و مستاجر بمیزان‌درآمد خود ساختمان مورد نظر را انتخاب کند .

۹ـ مدت قرارداد اجاره مرحله‌اول بنابه مصلحت‌مالک‌و مستاجر و در مرحله دوم‌حداقل ۲ سال باشد .

۱۰ـ مستاجر اجاره بهای ماهانه را بحساب مالک در بانک واریز کند و فیش‌مربوطه را بعنوان سوابق دراختیار داشته باشد .

۱۱ـ دولت با دریافت آمار سالیانه براساس پرونده یا شناسنامه موجود در بنگاهها میزان مالیات را از مالک دریافت کند .

صدیقه گل‌پرداز

خوانندگان مینویسند

اسفالت خیابان

خیابان پارک شمالی در تهران‌ویلای غربی خاکی است و مدت ۸ سال است‌مرتبا به شهرداری و حتی به نخست‌وزیری نامه نوشته‌ایم ، ولی هنوز خیابان را اسفالت نکرده‌اند.

فریده زندی

وعده فراموش‌شده

چند سال است که منتظریم چند خانه مخروبه که در خیابان سپه غربی است و اداره املاک شهرداری آنرا خریداری‌کرده خراب کند و انتهای سپهرا به نهرفیروزآباد متصل کند ولی تابحال هیچگونه اقدامی از طرف شهرداری نشده است .

محمدمهدی سیاح

صندلیهای اتوبوس

می‌خواهم به تمام اشخاصی که سوار اتوبوس می‌شوندتذکربدهم که اینقدر صندلی های اتوبوس را با چاقو پاره نکنید ، این اتوبوسها متعلق بخود شما است و شما باید از آن استفاده کنید.

حسن مجیبی

آب لوله‌کشی

خیابان ساسانی که یکی‌از پرجمعیت‌ترین مناطق شهر کرج‌است، سالیان متمادی‌است که فاقد آب آشامیدنی است و اهالی مکرر تقاضای آب لوله‌کشی کرده‌اند ولی اولیاء امور تاکنون ترتیب‌اثر نداده‌اند و اهالی محل بخصوص کودکان درمعرض بیماریهای خطرناک قرار گرفته‌اند.

لازم است برای حفظ سلامت اهالی بخصوص کودکان مقامات‌مربوطه بمتقاضای اهالی خیابان ساسانی ترتیب‌اثر دهند.

از طرف اهالی خیابان ساسانی‌گرج
حسن پادیاب

حرفهائی از آن سوی سیم

مشکلات خود را با «اطلاعات» درمیان بگذارید

تلفن: ۳۱۱۲۱۰ هر روز باستثنای (پنجشنبه‌ها) از ساعت ۳۰ره تا ۸ بعداز ظهر

★ فروغ‌الزمان محبوبی :

فرزندم رادر پانسیون‌پویه نام نویسی کردم و ۷۵۰ تومان دادم ولی فرزندم به پانسیون نرفت وحالامسئولان پانسیون پولی را که داده‌ام بمن مسترد نمیکنند.

★ وهاب زاده :

فروشگاه پروتئین شماره یك خیابان ملاصدرا گوشت گیلوئی ۱۳ تومان را گیلوئی ۳۴ تومان میفروشد . چرا اتاق اصناف بکار این‌فروشگاه رسیدگی نمیکند ؟

★ محمود بیات

چند شیشه پپسی‌کولا خریداری کردم. دون همه آنها پر از «کپك» است . به کارخانه تلفن کردم به اعتراضم جواب ندادند . با شروع فصل گرما خوبست که دقت بیشتری هر کار نوشابه هابشود .

★ محرم مختاری :

در محمدآباد کرج‌سکونت دارم، دو سال است که‌از اداره برق کرج تقاضای‌برق کردیم تابحال ترتیب اثر نداده است

★ دکتر حسن‌پیرمحمد:

تاکی باید انتظار بکشیم تاخیابان۲۴ متری نو نهالان‌را که دو طرفش ساخته شده است آسفالت کنند، اهالی این خیابان از دردسر گل وخاك دیگرپسته آمده‌اند.

★ سیدمهدی مرتضوی :

چند روز پیش شهرداری اعلام کرد که هر چند مورد بخصوصی اگرکسی بخواهد خانه‌اش را تعمیر کند جواز نمیخواهد . تعمیر خانه مستوجب خرید مصالح‌است، اما اتاق اصناف اعلام کرده بدون پروانه‌مصالح‌نفروشند.

★ احمد ابریشمی :

شده وشماره‌تلفن۸۳۶۹۸۹ راهم برای راهنمائی اعلام‌کردند ۵روز استجا این شماره تماس می‌گیرم متصدی پارك ساعی صبحهاکه‌مردم قصدپیاده روی‌دارنددر پارك‌راقفل می‌کند و هیچکس را راه نمیدهد .این پارك‌عمومی است یا اختصاصی؟ضمنا متصدی این‌پارك دوسگ درنده را در پارك بسته که موجب وحشت‌مردم شده است.

★ ریحان‌اله روحی :

بهای یك شیشه داروی «رزی‌آتریك» تا ماه قبل۳۰ تومان بود ، اما اخیرا هر شیشه از این دارو۴۵۰ریال شده است . این دارومتعلق به شرکت «دوپار» است ، چرا وزارت بهداری‌وبهزیستی در مورد کنترل قیمت این دارو اقدام نمیکند ؟

سالن عروسی در کنار کتابخانه!

در پارك ۲۵ شهریور نارمك علاوه بر زمین ورزش و استخر شنا ، یك کتابخانه وجود دارد که دانش‌آموزان برای خواندن درس و مطالعه کتاب به‌آنجا میروند.

قبلا این کتابخانه گوشه دنج وبی‌سروصدائی بود و بچه‌ها می‌توانستند با خیال آسوده در آن به درس خواندن بپردازند .

اما از مدتی قبل یك سالن بزرگ عروسی در این‌پارك ساخته شده‌است و هر روز بعدازظهر از ساعت ۶ یا ۷ مستخدم‌های سالن با جابجاکردن صندلیها و میزها سروصدای زیادی براه می‌اندازند و از ساعت ۸ شب هم مرتب صدای موزیك و سروصدای میهمانان به‌گوش میرسد و دانش‌آموزان نمی‌توانند درس بخوانند .

درنتیجه از همان روزی که این تالار عروسی بوجودآمد بچه‌ها هم درس خواندن درمحوطه و کتابخانه پارك را کنار گذاشتند ، چون بخاطر سروصدای زیاد سالن بهیچوجه قادر به مطالعه نیستند .

زورجان

پیشگاه مبارك شاهنشاه‌آریامهر

اکنون که باردیگر فرهنگیان کشور به فرمان شاهنشاه‌آریامهر با تاسیس بانك فرهنگیان موردالطاف‌ملوکانه‌قرار گرفته‌اندسپاس بیحد خود را تقدیم پیشگاه پدر تاجدار مینمایند.

از طرف آموزگاران و مدیران دبستانهای ناحیه ۵ تهران ـ مدیر دبستان کاظم‌زاده ایرانشهر ، آذرمیدخت‌ثابت‌نژاد ـ مدیر دبستان محمد یزدانفر، مهین‌مهندسان ـ مدیر دبستان سیف‌نوری، ابوالقاسم‌پورنصر ـ مدیردبستان‌فروغ‌امید، فروغ‌الزمان‌رحیمی‌ـ مدیر دبستان دوشیزگان قائمیه ، ربابه شایسته ـ مدیر دبستان آئین تربیت دختران ، مرضیه حافظی ـ مدیر دبستان کاویان ، اکرم‌محمودی ـ مدیردبستان مهدوی اسلامی، نیمتاج تاجبخش‌ـ مدیر دبستان ارجمندی ، حجت موسوی ثمرین ـ مدیر دبستان ترابی دختران ، نجفی بهشتی‌پور ـ مدیر دبستان دلگشاعبداله پارسائی ـ مدیر دبستان آئین تربیت پسران ، احمد اشراقی ـ مدیر دبستان کورش کبیر ، پورانداخت جاهد .

آ ـ ۳۸۴۷

طرح جامع خوانسار چه‌شد؟

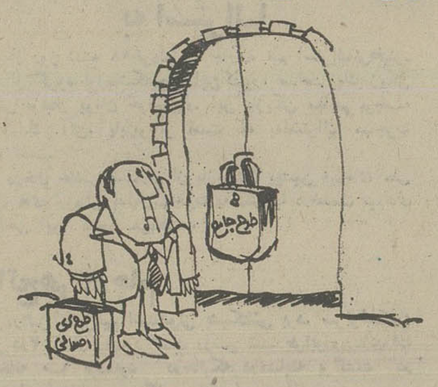

اجرا نشدن طرح جامع شهر خوانسار مشکلات زیادی برای اهالی فراهم کرده است .

سال هاست که این طرح جامع قرار است در خوانسار پیاده شود ، اما هنوز از اجرای آن خبری نیست و مسئولان شهری دستور داده‌اند تا پیاده شدن این طرح هیچ نوع برنامه عمرانی از قبیل ساختمان سازی ، عریض کردن جاده ها و امثال این نبایدصورت بگیرد .

باین ترتیب چند سال است که در خوانسار برنامه های عمرانی به تعویض افتاده است‌ومردم در بلاتکلیفی بسر میبرند و همه اهالی انتظار روزی را می کشند تا بالاخره این طرح جامعی که از چند سال پیش قرار بود در این شهر پیاده شود ، بمرحله عمل درآید و آنان تکلیف خود را بدانند .

در خوانسار حتی اسفالت بعضی از خیابان ها و کوچه ها بطرز غریبی از بین رفته و از اسفالت فقط اسمی باقی مانده است ، اما اسفالت مجدد این خیابان ها هم در گرو طرح جامع‌قرار دارد و شهرداری هم‌این زحمت‌را به خودنمی دهد که دستی به سروگوش خیابان های شهر بکشد .

خوانسار ـ محمدباغچه‌سرائی

باون رطوبت باون صدا

کولرگازی هات پوینت ساخت آمریکا مجهز به جدیدترین سیستم رطوبت گیر است و هوای خانه و محل کار شما را بدون رطوبت و بدون صدا خنك میکند.
کولرگازی هات پوینت ساخت آمریکا با ضمانت شرکت مهندسی و بازرگانی پارس در سراسر ایران توزیع، نصب و سرویس میگردد.

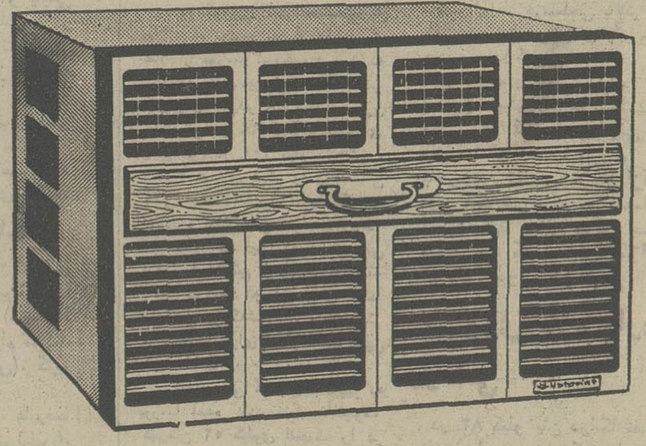

کولرگازی هات پوینت

با جدیدترین سیستم رطوبت گیر
با کمپرسور گردان (روتاری) بدون لرزش
وبی صداترین کولری است که تاکنون عرضه شده
با قدرت خنك کنندگی بیشتر .
با ترموستات قابل تنظیم و پروانه دوسرعته
با مصرف برق کمتر

کولرگازی هات پوینت در مدل های متعدد

خویشاوندی با هات پوینت ارزش فراوانی دارد

Hotpoint
A QUALITY PRODUCT OF GENERAL ELECTRIC COMPANY

شرکت مهندسی و بازرگانی پارس
نماینده انحصاری محصولات خانگی هات پوینت در ایران:
تهران: خیابان تخت جمشید ساختمان بانك ایرانیان

هات پوینت باسرویس مجهز در سراسر کشور. تلفنهای: ۹۶۳۲۸۱ـ۹۵۲۷۲۹ـ۶۶۸۶۹۱ـ۹۵۷۲۵۳ـ۹۵۳۹۲۹

PISHRO/36/78

همکاری همه‌مردم ضروری است

واقعیت اینست که‌اگرپیشرفته ترین وجامع‌ترین قوانین دنیارا باتوجه به روحیات مردم کشورما و موقعو وضع اقلیمی ایران اقتباس و تدوین وتصویب کنند، تاموقعی که مردم‌همکاری لازم را مرعی ندارند، کوچکترین نتیجه‌یی عاید نخواهدشد.

مساله دیگر این که متاسفانه ما ایرانی‌ها تصور می‌کنیم تا در یك‌سازمان دولتی عهده‌دار مقامی نباشیم ،دارای کوچکترین مسئولیتی نیستیم وتمامی مسئولیت ها رااز چشم عوامل دولت می‌بینیم و بدیهی است که بدین ترتیب هرگز نمی توانیم قانون‌راآنچنان که هست بشناسیم و ضمن ارج نهادن به مقام آن ، تمامی نکات و مواد و تبصره هایی را که‌به نفع جامعه و افرادآن تدوین‌شده است رعایت کنیم.

بی تردید این‌تصور ، وظیفه هیچیك از مردم این کشور رادر برابر قانون سلب‌نمی‌کند و هیچ فردی حق نداردبااین‌راز بی‌توجهی به قانون و در پناه منطق‌آزادی، هر عملی‌که مایل باشد انجام‌دهد و دراین رهگذربه آسایش دیگر افراد جامعه ،خدشه و خلل وارد سازد.

شك نیست که بسیاری از مردم‌ما با قانون شکنی خود،قصد و هدف آزار دیگران راندارند و هرگز تصور بروز عوارضی رادر این کار به دل راه نمی دهند ، اما همین مردم نمی دانند که مثلا هنگام رانندگی‌درشاهراهی، اگر سرعت‌مجاز را رعایت نکنند و باشتابی دو برابر آنچه که مقرر است وسیله‌خود رابه‌حرکت درآورند هنگام بروزخطر مطلقا قادر به‌مهار اتومبیل خودنخواهند بود ،و در صورت گرفتن ترمز، باعث برخورد دهها اتومبیل به یکدیگر میشوند . آنها به‌زعم خود، وجود خویش را به خطر می‌اندازند تا چند دقیقه زودتربه مقصد برسند و حال آنکه نتیجه حاصل ازاین کار خطری همه جانبه و همگانی دارد.

یاشهروندی بی توجه به هدف و نیت شهرداری در ساختن پل عابر پیاده و بی اعتنا به‌مخارجی که صرف تهیه چنین پل هایی شده ، هنگامی که در جوار پل موجود قصدعبور از عرض خیابان را دارد ، هرگز بخود زحمت‌نمی دهد به‌انگیزه ساختمان پل و لاجرم عبور از آن بپردازد و بی توجه به عارضه‌یی که‌ممکن است براثر گذر از عرض خیابان‌بوجود آورد ،استفاده از پل را نادیده میگیرد وبی محابا به قلب تراکم اتومبیل های درحال‌حرکت میزند، دراین میان کافی است اتومبیلی از لحاظ فنی ناقص باشد و یا راننده‌اش به عللی از عبور این عابر سهل‌انگار و خلافکار غافل بماند و فاجعه‌یی به وقوع‌بپیوندد. اکنون متجاوز از شش ماه‌است که پل های‌چهار جانبه میدان ۲۸ مرداد « مخبرالدوله» برای‌استفاده پیادگان و جلوگیری از بروز تصادمات ساخته شده است و از بدو احداث تاچند روز، ماموران راهنمایی و رانندگی باکوششی تحسین‌انگیز راهنمایی مردم را در بهره‌گیری ازاین پلها به‌عهده گرفتند ، اما متاسفانه بمجرد این‌که‌وظایف آنان پایان‌پذیرفت، رهگذران پیاده کماکان عبور از عرض خیابان رابه استفاده ازپل ترجیح دادند و هرگز زحمت‌بالا رفتن از پله‌های پل را پذیرا نشدند. سازمان مربوطه با توجه به‌این وضع، ناگزیر ازکشیدن نرده در مجاورت پلها شدتاشاید عابران ناچار شوندپله های پل‌را مورد استفاده قرار دهند ، اما اکنون‌نیزهمچنان که‌شاهد هستیم غالب رهگذران، زحمت طی‌مسافت طولانی پشت نرده ها را بجان می‌خرند و ضمن رسیدن‌به‌خیابان از عرض آن میگذرند ،درصورتی که طی پله‌ها و مسافت پل ، به مراتب کم‌زحمت تر از عبورمسیر یاد شده است که هرگز خطر بروز حادثه و تلفات‌مالی و جانی هم نخواهد داشت.

بدون تردید اجرای شدیدقانون و مجازات خلافکاران تاحدچشم‌پوشی می‌تواند این گونه افراد رامتوجه خطای خود ساخته و آنان را وادار به رعایت قانون سازد، اما جدا مایه تاسف‌است مردمی که از تمامی مظاهر تمدن برخوردارند واغلب‌از طریق‌وسایل ارتباط جمعی باروال‌و روش‌زندگی اجتماعی آشنا شده‌اند ، هنوزهم جانب رفتاری را میگیرند که انجامش منتهی به‌مجازات وجریمه واین نوع مسایل میگردد !

اکبر درویش‌صفت

آخرین دیدار هفته یازدهم

پرسپولیس، نیمه دوم کم آورد!

شهباز باشکست پرسپولیس، بمقام نایب پیشاهنگی رسید

فوتبال

شهباز ۱ ـ پرسپولیس ۰

یکشنبه ۸خرداد ۲۵۳۶، ورزشگاه امجدیه ـ جام پنجم تخت‌جمشید ـ بازی رفته .

شهباز ۱ «علی حیدری دقیقه ۵۹» ـ پرسپولیس صفر «داور محسن زمانی ، کمک داوران مصطفی ممیز ورحمانیان، تماشاگر بیش از ۲۵ هزار نفر ، هوا خوب، زمین نیمه چمن، بازیکنان اخطار گرفته علیرضا عزیزی از پرسپولیس ، فاروق آزاده‌نیا و محمود اعتمادی از شهباز .

ارزش بازی: ●●●

شهباز ناصر حجازی ـ اکبر محمدی، محمود اعتمادی «کاپیتن»، نصرالله عبداللهی ،فاروق آزاده‌نیا ـ فیروزخدرزاده «بیژن کردانی از دقیقه ۷۲۹، علی مناجاتی ، ابراهیم‌قاسم‌پور، علی حیدری ،حمید مجدتیموری ،رضا عادلخانی، بیژن‌ارشدی از دقیقه ۸۴۶، مربی :ایرج سلیمانی.

پرسپولیس :وازگن صفریان ـ محمد دادگان ، بیژن ذوالفقارنسب، پرویز قلیچ‌خانی، اسماعیل حاجی‌رحیمی‌پور ـ یعقوب فاطمی مقدم، علی پروین «کاپیتن»، حمید درخشان «محمدرضا خلعتبری از دقیقه ۴۴۶ ،محمود خوردبین هجهانگیر فتاحی از دقیقه ۴۴۶ ،صفر ایرانپاک « جمشید رشیدی ازدقیقه ۴۶۹، علیرضا عزیزی.

دیدار آخر هفته یازدهم مسابقه های فوتبال جام تخت جمشید بین پرسپولیس و شهباز، امجدیه پیر رایکبار دیگر دراین فصل لبریز از تماشاگر کرد.

هیجان فوق‌العاده فوتبال‌دوستان برای تماشای این بازی حساس هفته یازدهم بخوبی باوضع غیر عادی که‌ترافیک خیابان های‌اطراف امجدیه از ساعتها پیش‌ازمسابقه دچار شده بود، بخوبی محسوس بود.

پرسپولیس که هفته هاست بدور از پیروزی مانده با همه قوا برای‌این دیدار تدارک‌شده بود . واز سوی دیگر شهباز هم نمی خواست در دیدار آخرین مدافع برجسته خود ، محمود اعتمادی‌یك مغلوب باشد، ضمن این که این حقیقت پیش چشم یاران شهباز قرارداشت که درصورت پیروزی با حداقل نتیجه، از رده هفتم جدول تامکان دوم و مقام نایب پیشاهنگی صعود خواهند نمود.

دلیل پیروزی شهباز

دو حریف دراین شرایط ، دو نیمه بازی رابین‌خود تقسیم کردند. پرسپولیس برای پیشی گرفتن از حریف ، تمامی مدت وقت اول را بردروازه شهباز کوبید. و شهباز در نیمه دوم حریف را تحت‌الشعاع قدرت خود قرار داد.

اماتفاوت برتری دو حریف در۲ نیمه این بود که پرسپولیس از برتری خود در وقت اول به فقط نتیجه‌ای نگرفت ، بلکه توان لازم برای ادامه مبارزه در نیمه بعدیرا هم از دست‌داد.

این بهترین نقطه ضعف ممکن برای دگرگونی اوضاع میدان در نیمه دوم و بسود شهباز بود . مهاجمان شهباز که‌در وقت اول بدلیل فشاربیشتر پرسپولیس کمتر فرصت حمله داشتند،دراین نیمه بیشتر بایتوپ بودندو پس از گذشت فقط ۱۴ دقیقه ازاین نیمه شهباز گل برتری و در حقیقت پیروزی خودرا همزد.

پس از یك کرنر بی نتیجه‌در دقیقه ۱۲ وقت دوم ،بفاصله ۲ دقیقه دروازه پرسپولیس بازشد. حمید مجد تیموری جوان بلند و بالای خط حمله شهباز توپی را که‌با قلدری از چنك پروین‌خارج کرد ، پس‌از اندکی نفوذ بدرون محوطه جریمه‌پرسپولیس برای‌با کناری‌اش علی حیدری پاس کرد.

گوش راست جوان شهباز که در برابر پرسپولیس روز خوبی راسپری کرد ازمیان قلیچ‌خانی و ذوالفقار نسب ۲ مدافع میانی پرسپولیس ، خیلی تندو تیز و جسور به طعمه چنك انداخت و باوجود خروج‌دروازه‌بان‌پرسپولیس، توپ را به آغوش تور فرستاد.

شهباز که سوای این گل ، عملا میدان‌دار شده بود دردقیقه ۶۸ تا آستانه گل دوم هم پیش رفت !

علی حیدری پابتوپ قدم به‌محوطه پنالتی گذاشت و با همه وجودتوپ را از فاصله ۱۰ متری شلیك کرد. اشتباه او همین مجله کردن و فشار زیادی بود که هر لحظه شلیك به‌خود آورد، درحالی که چند قدم جلوتر بایك بغل پای زیرکانه می توانست گل دومرا هم‌بزند.

صفریان دروازه‌بان پرسپولیس برای مهار ضربه سنگین حیدری چاره‌ای جز مشت کردن نیافتو بدین‌خاطر توپ در همان فاصله یکمتری دروازه بهوارفت .حیدری برای بار دوم شانس خودرابرای پیروزی براین توپ آزمودوسعی کرد باضربه سر کار را تمام کند. اما این‌بار هم توپ‌بابرخورد به‌یك مدافع پرسپولیس به‌بیرون بازگشت. دراین آخرین فرصت، توپ نصیب حمید مجد تیموری شدو عجیب که‌اوباوجودقدبلندش به‌دروازه‌خالی‌نتوانست‌نتیجه‌گیری کند.

شانس برای گل مساوی

در همین نیمه که پرسپولیس اینطور تحت فشار بود دردواسین لحظات میرفت که‌نتیجه رامساوی کند . در تعقیب یك ضربه آزاد از جبهه چپ، جهانگیر فتاحی با ضربه سر توپرا بچلوی دروازه برای عزیزی پاس کرد و ضربه عالی عزیزی میرفت که توپ را از روی خط دروازه صبور دهد که عبداللهی مدافع شهباز از روی خط ، خطر را دفع کرد.

پرسپولیس اگر دراین لحظه برای فتح دروازه شهباز‌دشانسی آورد ، در نیمه اول که هنوز سرحال و پر اشتها بودو قدرت کافی برای حمله کردن به دژ شهباز راهم داشت ، بدلیل‌یکی دواشتباه تاکتیکی،از دست یابی به دروازه حریف محروم‌ماند.

محمود اعتمادی خداحافظی کرد

بازی دیروز شهباز‌پرسپولیس برای محمود اعتمادی مدافع ارزشمند شهباز آخرین بازی‌اوبود. بهمین دلیل‌بازوبند کاپیتنی نیزاین‌بار به‌او سپرده‌شده بود.

اعتمادی که یکی دیگر از توپچیهای خوب جنوب میباشد، برای ادامه تحصیل راهی‌کشور ایالات‌متحده است. محمود اعتمادی ۲فصل پیش ازباشگاه ملی به شهبازرفت و فصل قبل بااین‌تیم به‌مقام سوم جام‌چهارم تخت‌جمشید رسید.

رده بندی درپایان روز یازدهم

	بازی	برد	مساوی	باخت	زده	خورده	امتیاز
۱ـ پاس	۱۱	۸	۲	۱	۱۱	۴	۱۸
۲ـ شهباز	۱۱	۵	۴	۲	۱۶	۸	۱۴
ـ ملوان	۱۱	۴	۶	۱	۱۶	۹	۱۴
ـ برق	۱۱	۴	۶	۱	۸	۴	۱۴
۵ـ تاج	۱۱	۵	۳	۳	۱۲	۵	۱۳
ـ صنعت نفت	۱۱	۴	۵	۲	۱۱	۸	۱۳
۸ـ تراکتورسازی	۱۱	۴	۵	۲	۸	۷	۱۳
ـ ماشین‌سازی	۱۱	۳	۵	۳	۱۲	۸	۱۱
۱۰ـ پرسپولیس	۱۱	۳	۵	۳	۸	۹	۱۱
ـ بانک ملی	۱۱	۳	۳	۵	۹	۱۱	۹
ـ ذوب‌آهن	۱۱	۱	۷	۳	۴	۸	۹
ـ سپاهان	۱۱	۳	۳	۵	۷	۱۲	۹
ـ نیرو	۱۱	۳	۳	۵	۵	۱۰	۹
۱۴ـ دارائی	۱۱	۲	۴	۵	۷	۱۴	۸
۱۵ـ هما	۱۱	۱	۵	۵	۹	۱۴	۷
۱۶ـ راه‌آهن	۱۱	۰	۴	۷	۳	۱۵	۴

به‌این شکل که مهره های‌تیم خاصه درخط میانی‌و حمله خیلی بدوقا مناسب چیده شده بودندو همه سعی تیم براین بود که از جبهه چپ، دیوار دفاعی حریفرا بشکافند. در حالی که سوای بازی خوب آزاده‌نیام‌مدافع این‌جبهه شهباز ، یاری بموقع عادلخانی و قاسم‌پور وهافبك چپ شهباز در کار دفاعی تیم دراین جناح نیز، عملا مانع‌ازنتیجه‌گیری پرسپولیس ازاین سو میشد . بویژه این‌که عزیزی بهترین‌مهاجم پرسپولیس نیز دراکثر اوقات به همین جبهه فرستاده میشد.

درحالی که انجام وظیفه‌عزیزی در سمت چپ و بیشتر بکار گرفتن درخشان‌یار جوان‌وتکنیکی پرسپولیس که بدلیل همین‌شیوه غلط کار، اصولا در وقت اول‌محو و بیکاره بود- می توانست با توجه به قدرت دفاعی ضعیف تر شهباززدراین جبهه موفقیت بار باشد.

بهر صورت پرسپولیس‌بابا‌خت ۰ـ۱ به شهباز،به پنجمین‌شکست خود طول فصل نیز تن‌درداد . اگرچه این نتیجه تغییری‌درمکان این‌تیم در جدول رده‌بندی‌بوجود نیاورد.

علی حیدری مهاجم جوان شهباز دیروزدوبار یکه و تنها دربرابر دروازه‌پرسپولیس ظاهر شد .او باراول که‌این‌چنین ازسد پرویز قلیچ‌خانی مدافع میانی پرسپولیس نیز عبور کرد،کار خودرا بخوبی تمام کردو تنها گل شهباز رانیزند. اگرچه باردوم مغلوب‌شتاب بی مورد خودشدو توپرا به سینه دروازه‌بان کوبید.

بارسلون درجام آتحادیه بمیدان می‌آید

اف. سی بارسلون تیم پرستاره اسپانیا با داشتن مقام نایب قهرمانی باشگاه های اسپانیا درفصل ۷۷-۱۹۷۶،درفصل آتی مسابقه‌های اروپائی‌قدم‌به مسابقه‌های جام اتحادیه خواهد گذاشت . آتلتیکو بیلبائودارنده مقام سوم ولاس‌پالماس تیم چهارم جدول نیزبه‌همراه بارسلون نماینده اسپانیادرمسابقه‌های جام اتحادیه خواهندبود. بیلبائوکه فصل پیش‌نیز دراین‌مسابقه ها حاضر بودتا دیدار فینال نیزپیش‌آمد.

درپایان فصل ۷۷-۷۶ فوتبال باشگاهی اسپانیا ،۳۰ تیم مالاگا، سلتاویگو وساراگوز بدسته دوم سقوط کردند.

طرابوزون اسپور، فاتح‌هر۲ جام

تیم فوتبال طرابوزون اسپورترکیه سال پیش برای‌اولین بار قهرمان این‌کشور شد، امسال به‌فتح هر۲جام قهرمانی و حذفی باشگاه‌های ترکیه‌توفیق پیدا کرد.

طرابوزون اسپورپس‌از کسب مقام قهرمانی ، فینال جام حذفی رانیز مقابل‌تیم استانبولی بشیکتاش برد. سرنوشت‌جام حذفی در۲ دیدار رفت‌وبرگشت روشن شد. طرابوزون‌بازی‌برفت واددرخانه ۰ـ۱ پرده‌بود درحالیکه درمسابقه برگشت در استانبول ، دوتیم بدون گل مساوی نمودند.

مهاجرت یك ملی پوش یونانی به استرالیا

از روز شنبه ۲۸خرداد ماه جاری، تیم آمستالیائی‌دفیتز-روی، از گروه اول‌باشگاه‌های این‌کشور، صاحب یك‌بازیکن تیم‌ملی فوتبال یونان خواهدبود. این بازیکن مهاجم برجسته تیم آ.ا.ك .آتن، پاپایوانو است که به‌استرالیا مهاجرت کرده است.

درحال حاضر بسیاری از بازیکنان پیشین تیم‌های ملی کشور های اروپائی بدلیل‌مهاجرت به‌استرالیا درخدمت تیم‌های باشگاهی این کشور می‌باشند.

مسابقه‌های کشتی فرنگی قهرمانی اروپا

شوروی قهرمان شد ولی نه با اقتدار المپیک!

۱۰ مدال طلای مسابقه‌ها را شوروی (۳)، مجارستان (۲)، رومانی(۲)، چکسلواکی- فنلاند وبلغارستان فتح کردند

رومانی فقط با ٤ امتیاز اختلاف مغلوب شوروی شد ، درحالیکه بلغارستان با ۱۱ر۵ امتیاز اختلاف بمقام سوم رسید .

شوروی‌ها درپایان مبارزات سه روزه قهرمانی اروپا که در بورسای‌ترکیه جریان داشت دشوارتر از همیشه به پیروزی دست یافتند و درشرائطی‌قهرمانی را برای خود محفوظ داشتند که رومانی بادرخششی دوراز انتظار در تعقیب آنها گام برمیداشت .

تیم شوروی که‌درالمپیک‌مونرال طلا برده بود ، این‌بار فقط سه طلا از بورسا استخراج کرد که این سه مدال نیز برسینه‌آلکساندر کنستانتینوف در ۴۸ کیلو- سورن نعلبندیان در ۶۸ کیلو و نیکولای بالبوشین در ۱۰۰ کیلو درخشید. ۷ طلای دیگر را رومانی (۲) ، مجارستان (۲)، چکسلواکی فنلاند و بلغارستان تصاحب‌کردند.

مبارزات این دوره قهرمانی اروپا را ۲۰ تیم از پنجشنبه‌گذشته آغاز کردند که از همان ابتدا مشخص بودکه‌شوروی پرشانس‌تر از دیگران برای صدر نشینی‌کمین کرده است .

تیم روسی که باچند تغییر به بورسا آمده بود ، کنستانتینوف قهرمان ۵۲ کیلوی المپیک را در ۴۸ کیلو بخدمت گرفته بود و در عوض چهره‌ای نورسیده‌بنام‌فاتولین را در ۵۲ کیلو بمیدان‌فرستاده‌بود که این تازه وارد توانست پیروزی درخشان هموطنش را جبران‌کند.

اوکولا تکرار کرد

برتی‌اوکولای فنلاندی همان غریبه غریبی که در مونرال تنها مدال طلای اروپای غربی رافتح کرد ، این‌بار هم در حضورحریف دیرینه فارگات مورتافین صاحب مدال طلا شد و نگذاشت هیچ حریفی مقام قهرمانی اورا تهدید کند .

شگفتی در ۶۲ کیلو رخداد ، جائی که نلسون داه‌دیدیان‌برای انتقام از کازیمرزلی‌پین کمین کرده بود، هر دو نامدار این وزن در برابر کشتی‌گیر آشنای‌رومانی یان‌پان تسلیم شدند و مدال طلا نصیب کشتی‌گیر رومانی شد.

یان‌پان در مونرال عنوان‌پنجم را کسب کرده بود . پیروز ۶۸ کیلو سورن نعلبندیان‌بودکه‌همچنان درصدر از عهده دفاع از مقام قهرمانی موفق بیرون آمد .

در۷۴ کیلو در غیاب آناتولی بیکف قهرمان‌المپیک‌وجهان‌شوروی چهره‌ای بنام رزنکو را بمیدان فرستاده بود که او تسلیم‌ویتلاماشا نایب قهرمان مونرال‌وچهره طلائی چکسلواکی در مونیخ شد.

ماشا که در مونرال باشکست از حریف روسی بمدال نقرمرسیده بود ، این‌بار درسطحی بالاتر از رقبا ظاهر شد و میدان راپیروز- مندانه ترک گفت :

در وزنهای ۸۲ ـ ۹۰ـ۱۰۰ و فوق سنگین مدالهای طلا میان ٤ کشور رومانی - مجارستان - شوروی و بلغارستان تقسیم شد که ازآن میان نیکولای بالبوشین‌قهرمان المپیک تنها مدافع موفق این دیدار بود که بخوبی‌ازعنوان قهرمانی خود دفاع کرد .

پیروزی تازه وارد رومانی

در ۸۲ کیلو یان درایکا نفر تازه وارد رومانی‌که جانشین هموطن خود «یان اناچه» شده بود پیروزی بزرگی‌نصیبش‌شد و در حضور همه مدعیان به مقام قهرمانی رسید .

مسابقه‌های سه روزه کشتی فرنگی اروپا بیش از همه‌شاهد درخشش رومانیها بود ، آنها علیرغم اینکه در سد شوروی از دسترسی به مقام قهرمانی محروم شدند ولی بوجوه تحسین انگیزی جهش نشان دادند . تیم رومانی درمونرال حتی یک مدال طلا هم نصیبش نشده بود و بعد از ۱۱ ماه جنب صعودی از این تیم نامنتظره نشان میداد .

مجارها نیز که در رده چهارم در پی بلغارستان قرار گرفتند دو مدال طلا بردند که در آن میان پیروزی کشتی‌گ ۵۲ کیلو ی آن تیم غافلگیر کننده به د راو لایوش همان کشتی‌گ ی که در بورسامدال طلای ۵۲ کیلو را برد ، در دوره دوم مسابقه‌های مونرال با قهرمان ایرانی مرادعلی‌شیرانی مبارزه کرد .

این مجاری که ٦ دقیقه ۳ـ۵ تسلیم شیرانی بود در سه‌دقیقه پایان نتیجه را بسود خود برگرداند و ٦ـ۹ پیروز شد ولی با این حال در مونرال قهرمان مجاری بزحمت در رده پنجم قرار گرفته بود .

بلغارستان که در سال ۱۹۷۱ یکبار بمقام قهرمانی‌جهان‌رسیده بود این‌بار تنها یک مدال طلا بردند . ارزش پیروزی نیکولای دینف از این جهت برای بلغارها جالب است که دینف کشتی‌گیر تازه‌و اردبلغاری انتقام شکست آلکساندرتوموف هموطن نامدار خود را از شوروی گرفت .

گذشته از تقسیم مدالها که نصیب ٦ کشور شد، شوروی بزرگ کشتی فرنگی جهان‌نزول چشم‌گیری داشت و بسختی از کمند رومانیها گریخت .روسها فقط با ٤ امتیاز برتری بر رومانی غلبه کردند .بلغارستان با اختلاف‌فاحشی(۵ر۲۸امتیاز) رتبه سوم را بدست آورد .

کشتی‌گیران کشور میزبان‌هیچ سهمی از مدال نداشتندوجائی در ردهبندی مکانهای اول تا ششم نصیبشان نشد .

مردان پیروز مسابقه های قهرمانی اروپا باین‌شرح معرفی شدند .

رده بندی نهائی

۴۸کیلو: آلکساندرکنستانتینوف شوروی

۵۲ کیلو: راژلایوس‌مجارستان

۵۷ کیلو : برتی اوکولا فنلاند

٦۲ کیلو : یان یان رومانی

٦۸ کیلو : سورن نعلبندیان شوروی

۷۴ کیلو : ویتسلاو ماشا چکسلواکی

۸۲ کیلو: یان ورایکا رومانی

۹۰ کیلو : گرابو هگدوس مجارستان

۱۰۰ کیلو :نیکولای بالبوشین شوروی

۱۰۰+ کیلو: حنیکولای‌دینف بلغارستان

«ویتلاماشا» کشتی‌گیر نامور چکسلواکی باردیگر به مدال طلا رسید ، قهرمان چک که مدالهای طلای۱۹۷۱و۱۹۷۲ جهان و المپیک رادراختیار دارد ، در مونرال مغلوب بیکوف روسی شد وبه‌مدال نقره قناعت کرد . ولی در بورساماشا خوش درخشید و در حضور همه مدعیان ۷۴ کیلو به مقام قهرمانی دست یافت . تصویر «ماشا» را درحالیکه‌میکوشد ازچنگ پیچ‌پیچک حریف بگریزد مسلط بر حریف نشان می دهد .

مربی تیم ملی فوتبال ۲۹ بازیکن را به اردو دعوت کرد

۷ دعوت‌شده تازه به تیم ملی فوتبال

حشمت مهاجرانی مربی تیم‌ملی‌فوتبال، دیروز بعد از بازی شهباز ـ پرسپولیس اسامی ۲۹ بازیکن را برای حضور در اردوی تدارکاتی تیم ملی فوتبال اعلام کرد .

این بازیکنان از امروز ظهر روانه اردوی تیم ملی در دهکده المپیک‌شدند.

در جمع دعوت شدگان به اردوی تیم ملی ، ٤ بازیکن ملی‌پوش علیرضاعزیزی، بیژن ذوالفقارنسب ، ناصر حجازی و حسن نایب‌آقا که در بازیهای المپیک مونرال پیراهن ملی بر تن داشتند ودر سفر نوروزی ملی‌پوشان به مسابقه‌های جشنواره رشال مادرید غایب بودند ، باردیگر به تیم ملی فراخوانده‌شده‌اند.

درحالیکه اینبار ۷ تن نیز برای اولین‌بار شانس حضور در اردوی تیم ملی را یافته‌اند . تازه‌واردین عبارتند از اسفندیار دوستانی مدافع میانی تیم اهوازی نیرو ، حسین فرکی و حبیب شریفی ۲ مهاجم جوان تیم پاس،پرویز مظلومی گلزن و مهاجم نوك تیم تبریزی تراکتورسازی ، حمید مجد تیموری‌سنتر فوروارد تیم شهباز ، مهدی دینورزاده و حبیب خبیری مدافعان چپ تیم های پاس و هما .

دعوت شدگان به اردوی تیم ملی از امروز تا روز ۲۳ خرداد در اردو به تمرین مشغول خواهند بود و تیم ملی روز ۲۴ خردادماه مرکب از ۲۳بازیکن برای انجام ۲ مسابقه رفت خود با تیمهای ملی هنگ‌کنگ و کره جنوبی در کادر مرحله دوم مسابقه‌های‌مقدماتی جام جهانی در منطقه آسیا واقیانوسیه روانه هنگ‌کنگ خواهد شد .

از جمع ۲۳ بازیکنی که در خدمت تیم ملی به هنگ‌کنگ و کره جنوبی‌سفر نمایند ، ۳ دروازه‌بان پیش‌بینی شده استو بهمین دلیل برای حضور در اردو و شرکت درتمرینات‌ازه‌دروازه‌بان دعوت شده است .

تیم ملی فوتبال ایران روز ۲۹خرداد در هنگ‌کنگ با تیم ملی هنگ کنگ و روز ۱۲ تیر در پوسان با تیم ملی‌فوتبال کره جنوبی بازی خواهد کرد.

در مرحله دوم مسابقه‌های فوتبال جام جهانی در منطقه آسیا ـ اقیانوسیه

● تیم ایران ـ کره جنوبی ، هنگ کنگ، کویت و استرالیا حضور دارند که بطور دوره‌ای و رفت و برگشت‌مبارزه مینمایند .

حریف دیدار تدارکاتی

پیش‌بینی می‌شود تیم ملی فوتبال مجارستان قهرمان گروه ۹ مسابقه های مقدماتی جام جهانی در اروپا و بایکی از تیمهای ملی یونان و رومانی ، در روز جمعه ۱۳ خرداد حریف تنهادیدار تدارکاتی تیم ملی ایران قبل از سفر به هنگ کنگ باشد .

مجارها در هفته آخر سال پیش نیز یکبار دیگر برای یک دیدار دوستانه به تهران سفر کردند که در آن مسابقه ، میهمان با نتیجه ۰ـ۲ به پیروزی رسید.

بازیکنان دعوت شده

۲۹ بازیکن دعوت شده به اردوی تدارکاتی تیم ملی فوتبال از این‌قرارند:

دروازه‌بانان ، ناصر حجازی (شهباز)، ناصر نبوی (بانک ملی) ، بهرام مودت (سپاهان) ، رضا قفل‌ساز (پاس)، کریم بوستانی (نیرو) .

مدافعان : حسن نظری (تاج)، علیرضا قشقائیان (برق) ، حسین کازرانی(پاس)، علی شجاعی (ذوب‌آهن) ، نصرالله عبداللهی (شهباز) ، اسفندیار دوستانی (نیرو) ، سهام‌الدین میرفخرائی (هما)، بیژن ذوالفقارنسب (پرسپولیس) ،حبیب خبیری (هما) ، مهدی‌دینورزاده (پاس).

هافبکها : علی پروین (پرسپولیس) ، علیرضا عزیزی (پرسپولیس) ، محمد صادقی (پاس) ، مسلم‌خانی (دارائی) ، ابراهیم قاسم‌پور (شهباز) ، ایرج دانائی‌فرد (تاج) ، حسن نایب‌آقا (هما).

مهاجمان : حسن روشن (تاج) ،حسین فرکی (پاس) ، رضا عادلخانی (شهباز)، غفور جهانی (ملوان) ، حبیب شریفی (پاس) ، پرویز مظلومی(تراکتورسازی)، حمید مجد تیموری (شهباز) .

در ضمن ، مربی تیم ملی یادآور شده است ، آندرانیك اسکندریان مدافع‌چپ تیم ملی و تاج که در حال حاضر از ناراحتی مچ پا رنج می‌برد درصورت بهبودی به تیم‌ملی ملحق خواهد شد .

اخبار کوتاه

والیبالیستهای عربستان‌سعودی به تهران آمدند

دیشب تیم والیبال ارتش عربستان سعودی برای انجام ۲ دیدار باتیم های برگزیده‌نیرو های مسلح شاهنشاهی وارد تهران شد.

روابط عمومی تربیت بدنی نیروهای مسلح که خبر ورود تیم والیبال عربستان سعودی را منتشر کرد اعلام داشت در روزهای سه شنبه و پنجشنبه درتالارواليبال استادیوم آریامهر این بازی ها انجام میشود . ورود برای کلیه‌علاقه‌مندان‌آزاد است .

خاوران دوباره به صحنه بازگشت

محمودخاوران کشتی‌گیر سرشناس کرمانشاهی که چندی بخاطر دیسک کمر از صحنه قهرمانی دور بود، بابدست آوردن سلامت مجدد باردیگربه صحنه‌مبارزات قدم گذارد .

تیم بیژن که در آینده ازاو بعنوان یک مهره حساس بهره‌برداری‌خواهد کرد درشرائطی صاحب۶۲کیلوی پرتوان‌گذشته خود شده است که امیدوار است ، در یکی دوهفته اخیر اورا بمیدان مبارزه بفرستد .

محمدخاوران کشتی‌گیر ۶۲ کیلوی کرمانشاه یکی از سه چهره طلائی‌ایران درسال۱۹۷۳ در مسابقه های بین‌المللی جام دانکولف بود که در ۶۲ کیلو بمدال طلا رسید.

خاوران پس از آن پیروزی بخاطر بیماری از صحنه کنار رفت ومدتی‌دربیمارستان بستری بود و پس از دوران نقاهت قادر به ادامه ورزش نبود، تا اینکه با معالجات موثر سلامت خود را مجدد بازیافت و از هفته گذشته تمرینات خود را درکنار دیگر کشتی گیران کرمانشاهی آغاز کرد .

بازگشت خاوران درکنار بهبودی اسفندیار زرافشانی خبرهای شادی‌بخش برای تیم بیژن ودوستداران تیم اصیل کرمانشاهی است .

منصور برزگر غایب بزرگ پیشاهنگ

این هفته سازمان آب پیشاهنگ مسابقه های‌قهرمانی باشگاههای ایران بدون کاپیتن خود منصور برزگر بمصافتیم موتوژن تبریز میرود.

منصور برزگر که طول ۱۲ هفته گذشته یارهمیشه حاضر «آب» بوده‌اینباربخاطردرگیری با امتحانات نهائی از خدمت به تیم باشگاهی‌اش محروم است .

و در شرائطی کنار از تیم است که موتوژن باتمام قوا برای پیروزی برپیشاهنگ‌بسیج شده است :

تیم آب به احتمال فراوان‌با این ترکیب رویاروی موتوژن خواهد ایستاد .

۴۸کیلو : محمدیزم آور ۵۲ کیلو : رشید فرهادی ۵۷ کیلو غلامرضا عسگری ٦۲ کیلو : علی عبدلی ٦۸ کیلو جهانشاه کریمی ۷۴ کیلو : محمد خرمی ۸۲ کیلو : محمداسمعیل‌زاده۹۰ کیلو: خسرو کارآمد ، ۱۰۰ کیلو: بهرام مشتاقی۱۰۰+کیلو بهمن بوربور.

عروسی مش صفر، دوندگی مش ظفر!

اینکه می‌گویند : عروسی‌اش را «مش‌صفر» می‌کند و دوندگی‌اش را «مش ظفر» زیادهم ضرب‌المثل بدی نیست ها !

صاحب عکس سیامك نامدارپور سیزده ساله (که البته گمان میرود شناسنامه‌اش را کم گرفته باشند!) ۶۰ کیلومتر راه را از «بختیاری» به «بیروجن» آمده و برگشته که چی ؟ که فیلم مرد شش میلیون دلاری را تماشا کند و برگردد . طفلکی سیامك !

شگرد سینمائی‌اش را کارگردان های پولساز آسمان پسند ۶ میلیون دلاری میزنند ، شهرکش را آقای «لی‌میجرز» می‌برد آن وقت ۶۰ کیلومتر پیاده‌روی میماند برای نامبرده !....

حاشیه :

در این مورد تلویزیون‌شناس زیر آسمان کبود، عقیده دارد که، منظور سیامك نامدار پور، جلب توجه مسئولان تلویزیون استان یامرکز نسبت به‌برقراری شبکه تلویزیونی در «بختیاری» استوبس ، (که امیدواریم به نتیجه برسد...)

ای الهام بخش شاعران و نقاشان و عکاسان!

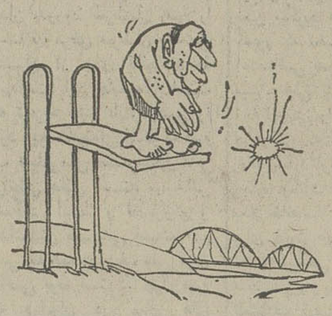

ای کارون زیبا .
ای، الهام بخش ترانه‌سرایان .
ای سوژه هنری عکاسان،
وای مدل نقاشان تازه کار وکهنه‌کار ...
بیاوبالای غیرتت ، مرد ومردانه ، امسال مارا از چنك گرمای سوزان اهواز نجات بده، بدون اینکه از «قربانی خواستن» واین‌جور چیزها ، صحبتی بمیان آری ...
استاد کارون !
میدانی چرا اینهمه قربان صدقه تو میرویم و مدحت می‌کنیم ؟
بخاطر اینکه تنها استخر شهرما تعطیل است وگرنه زدگان تنها اجازه دارند که از پشت میله های آهنین، شکل وشمایل استخر شهرشان راتماشا کنند، والسلام .

ح- مرعشی‌پور - اهواز

زمین بازی، برتر از پارتی بازی!

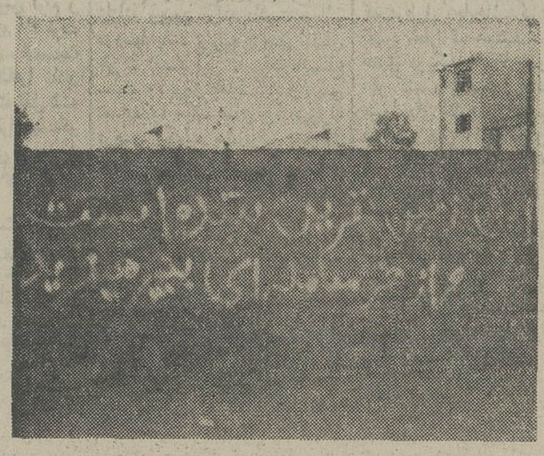

درست است که زمین بازی مثل گرگم بهوا و یه‌قل‌و دوقل سابقه‌یی طولانی‌وتاریخی ندارد ، اما این بازی با همه کم سابقه بودنش ، آنچنان تیم یاگروه بازیکن خودرا به‌نان‌ونوارسانیده که حتی پارتی بازی‌هم درمقابلش لنك انداخته است !

باری آخرین شگردی که در مورد مصون و محفوظ داشتن یك قطعه زمین نان‌وآب دار ازچشم زخم دیگران، دربندر پهلوی‌بکار برده شده، نوشتن این شعار بر دیوار آنست : «این زمین نفرین شده است و از هرمعامله‌ئی روی آن بپرهیزید. » که البته همگان دانند که زمین نفرین شده یا نفرین شدنی نیست بلکه این آدمیانند که نفرین آفرینی می‌کنند !

کهنه‌شده دل آزار؟!

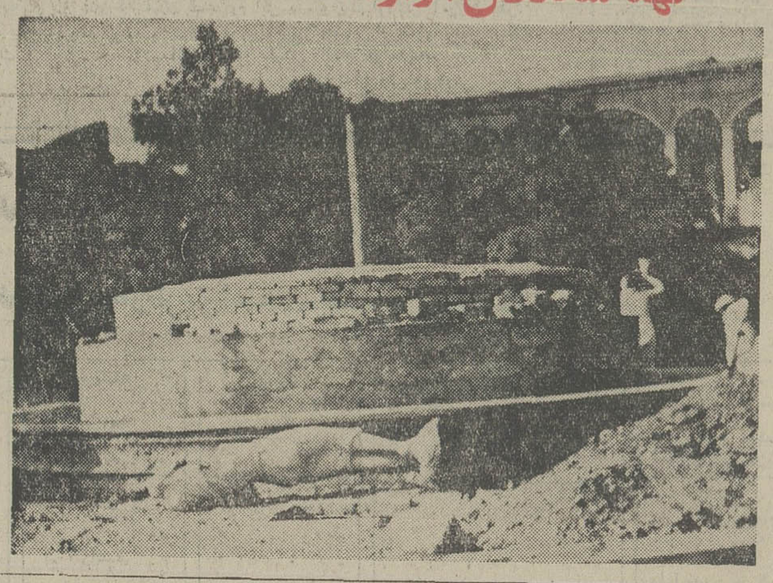

این پیکره زینتی که چنین غریبانه دریکی‌از میدانهای‌معروف نهاوند افتاده است ، در ایام جوانی‌اش کیاوبیائی داشته ،پول خرجش شده، طی مراسم خاصی نصبش کرده‌اند ، اما امروز که شهرداری کاری به‌کارش دارد ، نه انجمن شهر نه دیگران .

از ارج و قرب‌افتادن این‌پیکره زینتی برای اهالی نهاوند این سئوال را پیش آورده که‌اگراین پیکره زیبا که‌روزی زینت بخش بهترین میدان شهر بوده ، از «مد» افتاده‌چرا آن‌رابه‌چنین‌روزی انداخته‌اند ،حال آنکه شهرداری می‌توانست به‌کارگرانش دستور بدهد ، آنرا در محل دیگری‌قرار دهند ، تا اینگونه موجب دلخوری رهگذران نشود .

★ اتفاقا شاعر هم‌عقیده‌را داشته «نوکه میاد بیازار - کهنه نباید بشود دل‌آزار »!

گروه تورهای ایران

تابستان و پائیز بهتری پیشنهاد میکند!

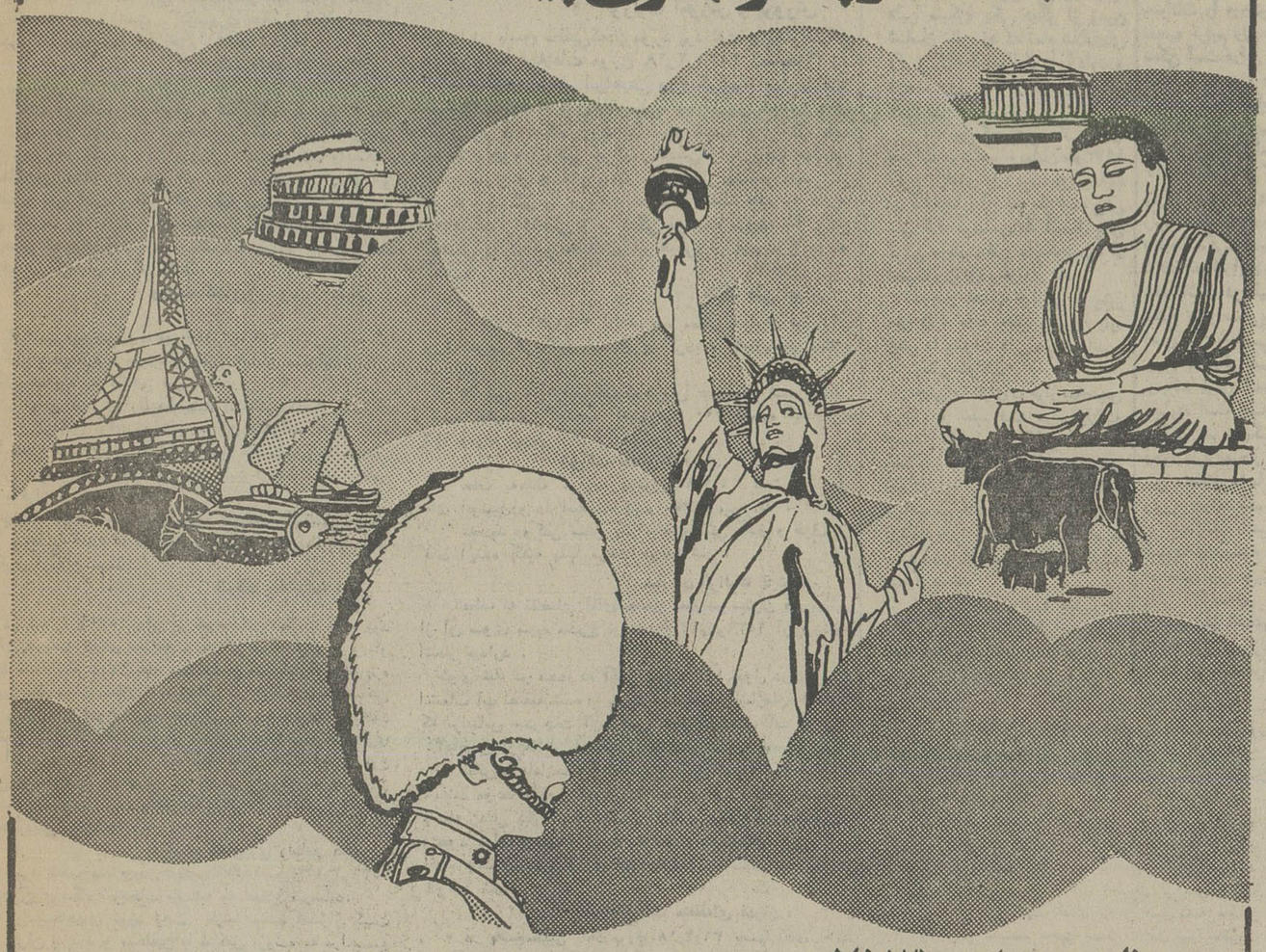

برنامه تورهای ۲۵۳۶

● **تورتفریحات سواحل یونان ۱۴ روز قیمت ۶۷۵۰ تومان**
سالونیکا ـ ساحل پالینی ـ آتن حرکت ۱ و ۲۹ تیر ـ ۲۶ مرداد.

● **تور مراکز مداروپا ۱۴ روز قیمت ۷۴۹۰ تومان**
رم ـ پاریس ـ لندن حرکت ۱۴ فروردین تا ۷ اسفند هر یکشنبه

● **تور تعطیلات مدیترانه ۱۴ روز قیمت ۷۵۱۰ تومان**
آتن ـ رم حرکت ۱۶ تیر ـ ۱۳ مرداد ـ ۱۰ شهریور.

● **تورگردش وخرید درخاوردور ۱۷ روز ۸۱۹۰ تومان**
بانکوك ـ سنگاپور ـ مانیلا ـ هنگ‌کنگ حرکت ۳ و ۳۱ تیر ـ ۲۸ مرداد ـ ۲۵ ... ور ـ ۲۲ مهر ـ ۲۰ آبان ـ ۲۷ آذر ـ ۲۳ دی

● **تورشهرهای زرین ۲۳ روز قیمت ۹۵۹۰ تومان**
نیس ـ بارسلون ـ پاریس ـ لندن ـ رم حرکت ۱۳ و ۲۳ تیر ـ ۳ ـ ۱۳ و ۱۲ ...رداد ـ ۳ ـ ۱۴ و ۲۴ شهریور

● **تور تعطیلات اروپا ۲۱ روز قیمت ۹۷۹۰ تومان**
رنو ـ پاریس ـ لندن ـ آتن حرکت ۳۰ خرداد ـ ۱۳ و ۲۷ تیر ـ ۱۰ و ۲۴ مرداد ۷ و ۲۱ شهریور ۴ مهر

● **تورپنج ستاره اروپا ۲۸ روز قیمت ۱۱۶۷۰ تومان**
رم ـ سورنتو ـ پاریس ـ لندن ـ هامبورگ ـ برلین ـ فرانکفورت حرکت ۲۶ خرداد ـ ۲ ـ ۹ ـ ۱۶ ـ ۲۳ و ۳۰ تیر ـ ۶ ـ ۱۳ ـ ۲۰ و ۲۷ مرداد ۳ و ۱۰ شهریور

● **تور دوراروپا ۲۷ روز قیمت ۱۲۱۹۰ تومان**
وین ـ هامبورگ ـ لندن ـ آمستردام ـ پاریس ـ بارسلون ـ رم حرکت ۶ و ۲۰ تیر ـ ۳ ـ ۷ و ۳۱ مرداد ـ ۱۴ شهریور

● **تورشمال اروپا ۲۱ روز قیمت ۱۳۴۶۰ تومان**
کپنهاك ـ استکهلم ـ اسلو ـ لیك تین ـ استال‌هیم ـ برگن ـ لندن ـ هامبورگ حرکت ۹ تیر ـ ۶ مرداد ۳ شهریور

● **تورد نیای جدید ۲۱ روز قیمت ۱۶۲۶۰ تومان**
نیویورک ـ بوفالو ـ واشنگتن ـ لاس وگاس ـ لوس‌آنجلس ـ سانفرانسیسکو ـ لندن حرکت ۱ ـ ۱۵ و ۲۹ تیر ـ ۱۲ و ۲۶ مرداد ۹ و ۲۳ شهریور ـ ۶ مهر

● **تورد وردنیا ۳۹ روز قیمت ۲۷۲۲۰ تومان**
بانکوك ـ سنگاپور ـ هنگ‌کنگ ـ توکیو ـ هاکون ـ آتامی ـ کیوتو ـ هونولولو ـ لوس‌آنجلس ـ سانفرانسیسکو ـ لاس وگاس ـ واشنگتن ـ بوفالو
آبشار نیاگارا ـ نیویورک ـ لندن حرکت ۱۰ تیر ـ ۷ مرداد ـ ۴ شهریور ـ ۱ و ۲۹ مهر ـ ۲ دی

گروه تورهای ایران همسفرشما، درگشت‌های تابستانی وپائیزی

آژانس های مسافرتی گروه تورهای ایران برای تهیه بلیط ورزروجا

آریا تور خیابان ویلا شماره ۱۰۵	تلفن ۴ ـ ۸۳۱۹۴۳	برنده آبی میدان ونك اول خیابان برزیل	تلفن ۱ ـ ۶۸۴۰۰۰
آهیکو شاهرضا نبش خیابان رامسر شماره ۵۸۹	تلفن ۸۳۸۹۱۰	دور دنیا خیابان ویلا شماره ۹۴	تلفن ۶۲ و ۸۲۹۶۵۹
ارسی خیابان سپهبد زاهدی ـ سپند شماره ۳۲	تلفن ۹۰ ـ ۸۹۳۰۸۶	ساتی روزولت بین تخت‌جمشید و ثریا	تلفن ۵ ـ ۸۳۵۰۴۱
ایران اکسپرس خردمند شمالی شماره ۱۳۵	تلفن ۳ ـ ۸۳۲۰۷۱	سرویس خیابان ایرانشهر شماره ۲۸۰	تلفن ۹ ـ ۸۲۹۱۴۵
ایران‌تور خیابان نادرشاه شماره ۲/۶۱	تلفن ۸ ـ ۸۳۴۳۱۷	سفرمن خیابان سپهبد زاهدی شماره ۲۲۰	تلفن ۸ ـ ۸۹۲۹۸۷
اینترا خیابان ویلا شماره ۱۸	تلفن ۹ ـ ۸۲۴۸۵۸	سیروس تراول خیابان سنائی شماره ۲۳/۳	تلفن ۴ ـ ۸۳۰۶۵۳
بلموند خیابان ویلا چهار راه ناصر شماره ۳۷	تلفن ۸ ـ ۸۹۴۲۷۵	لوانت اکسپرس خیابان سعدی شماره ۴۴۷	تلفن ۵ ـ ۳۰۴۹۳۱
پرسپولیس خیابان ویلا شماره ۱۰۰	تلفن ۳ ـ ۸۳۱۰۱۱	یونیورسال خیابان شاه بین‌لاله و یغما شماره ۹۵	تلفن ۸ ـ ۶۶۶۹۶۵
پرشین گلف آجنسی تخت طاوس میرعماد شماره ۲۵	تلفن ۵ ـ ۸۵۸۲۷۱		

آگهی استخدام آموزشگاه نوجوانان

نوجوانان عزیز

نیروی زمینی شاهنشاهی پاسدار مرزی ایران‌زمین. شما را برای استخدام درآموزشگاه نوجوانان به‌همکاری دعوت مینماید .مدت تحصیل درآموزشگاه مذکوردوسال بطور شبانه‌روزی بوده‌وبه دانش‌آموزان ضمن استفاده از لباس غذاومحل سکونت رایگان ماهیانه در سال اول ۶۵۰۰ ریال ودرسال دوم ۱۶۲۰۰ ریال وبه‌دانش آموزان موزیك ۱۵۰۰ ریال علاوه برحقوق ماهیانه ،کمك‌هزینه تحصیلی پرداخت میگردد . دانش‌آموزان پس‌از طی‌دو سال آموزش نظری به‌درجه‌گروهبانددومی مفتخروترفیعات بعدی آنان برابر مقررات وقوانین استخدام نیروهای مسلح شاهنشاهی خواهد بود.

(شرایط)

۱ـ تابعیت دولت شاهنشاهی ایران
۲ـ متدین به دین مبین اسلام یایکی از ادیان‌زرتشتی مسیحی ، کلیمی .
۳ـ سن حداقل ۱۶ سال و حداکثر ۱۶٫۵ سال.
۴ـ داشتن کارنامه قبولی سوم راهنمائی(نظام‌جدید) یاسوم متوسطه (نظام‌قدیم).
۵ـ داشتن رضایت‌نامه کتبی ولی یاقیم قانونی.

(امتیازات‌ومزایا)

۱ـ آموزش علمی با بهره‌گیری از پیشرفته ترین تکنیك ومجرب ترین کادرآموزشی.
۲ـ آموزش نظامی زیرنظرورزیده ترین مربیان‌ارتشی
۳ـ دریافت گواهی نامه پایان سالهای اول‌ودوم‌نظری از وزارت آموزش و پرورش .
۴ـ آشنائی به‌فنون ،شناء، اسکی ، کاراته ،کانك‌فو، کوهنوردی ، بازیهای جمعی.
۵ـ استفاده ازمزایای فوق‌العاده شغلی، حق‌فنی،وام مسکن، وام‌حقوقی ،بیمه درمانی ، خواربار ماهیانه ، خانه‌های سازمانی ، ارزش لباس سالیانه ،و پاداش سالیانه ،وبهره‌وری ازسایر امکانات رفاهی نیروی‌زمینی شاهنشاهی پس از پایان دوران آموزش .

داوطلبان میتوانند از تاریخ‌انتشار این‌آگهی تا ۲۰٫۴ـ۲۵۳۶ جهت ثبت‌نام همه‌روزه غیراز ایام‌تعطیل به محل های زیر مراجعه نمایند.

۱ـ مدیریت استخدام نیروی زمینی شاهنشاهی واقع‌در تهران خیابان فردوسی ـ خیابان فروغی تلفن ۳۰۱۲۳۰
۲ـ آموزشگاه نوجوانان ،تهران، جاده دماوندسه راه ایران‌ابزار جاده تصفیه خانه سازمان آب تلفن ۷۸۴۴۷۱ـ۲
۳ـ دفاتر استخدام یا آجودانی یکانهای نیروی زمینی شاهنشاهی در شهرستانها .
۴ـ اکیپ‌های‌استخدامی نیروی زمینی‌شاهنشاهی در شهرستانها .

نیروی زمینی شاهنشاهی ـ مدیریت استخدام

شنبه‌ها دنیای ورزش

پاسخ مسئولین به نامه های مردم

در پاسخ شرحی که در مورخ ۴ر۲ر۳۶ آن روزنامه با عنوان «بندر درگهان تلفن‌عمومی میخواهد» درج گردیده به آگاهی میرساند :

براساس گزارش رسیده بندر درگهان از توابع‌شهرستان آبان در استان هرمزگان دارای دفتر مخابراتی و تلفن راه‌دور میباشد و اهالی میتوانند با مراجعه بدفتر مزبور با سایراستانها و شهرهای کشور مکالمه تلفنی انجام دهند و در حال حاضر تا فراهم شدن امکانات فنی واگذاری تلفن همگانی راه دور امکان‌پذیر نمیباشد.

شرکت مخابرات ایران

در پاسخ شرح مندرج در شماره ۵۳۰۴ آن روزنامه مبنی برتقاضای ادامه مسیر اتوبوسهای خط دولت‌آباد تا فلکه دوم ، به آگاهی میرساند : در مورد دایر نمودن خط سراسری از پارک شهر به دولت‌آباد اقدام گردید، و رفاه اهالی در امر ایاب و ذهاب تامین شد، ولی امتدادمسیر خط مذکور فعلا مقدور نیست، بدیهی است ، درصورت حصول امکان نسبت به انجام تقاضای مزبور نیز اقدام خواهد شد.

شرکت واحد اتوبوسرانی

در شماره ۱۵۳۰۳ خواننده‌ای به‌نام آقای هوشنگ‌دهیاری خودرا تکنیسین کشاورزی معرفی و شکایت کرده بود که سه سال است بیکار است. باید توجه داشت که وزارت کشاورزی موظف نیست هر تکنیسین کشاورزی را استخدام‌کند واستخدام دردستگاههای دولتی تابع مقرراتی مانند شرکت در آزمایش و مصاحبه و غیره است و اگر آقای دهیاری‌علاقمند به استخدام رسمی هستند باید مانند سایر متقاضیان استخدام در جریان آگهی‌هائی که برای استخدام درمطبوعات منتشر میشود باشند و بموقع در آزمایش شرکت کنند.

وزارت کشاورزی ومنابع طبیعی

بازگشت بشرحی‌که درمورخ۱۵ر۲ر۲۵۳۶ آن روزنامه در مورد قطع شدن ارتباط مشترکان تلفنی خیابان صدرآباداردکان درج گردیده بود به آگاهی میرساند :

براساس گزارش رسیده بعلت اقداماتی که از طرف شهرداری اردکان برای تعریض خیابان صدرآباد بعمل آمده ارتباط تلفنی تعدادی از مشترکان قطع شد ولی با کوشش ماموران فنی و نصب تیرهای چوبی این ارتباط مجددا بطور موقت برقرار گردیده است .

بدیهی است انجام کابلکشی و سیم‌کشی اساسی خیابان مزبور منوط به اعلام عرض قطعی خیابان صدرآباد از طرف شهرداری اردکان میباشد.

شرکت مخابرات ایران

در شماره ۱۵۳۰۹ یکی از خوانندگان شکایت کرده بود که برای دریافت نشای سبزه‌های خانگی مراجعه کرده و باو گفته‌اند نشاء تمام شده است. باستحضار میرساند که همه‌روزه و بطور منظم نشای سبزی‌های خانگی در پارک‌های‌شاهنشاهی فرح و نیاوران بدون هیچ‌محدودیتی به عموم عرضه می‌شود و تاکنون بیش از پانصد هزار نشاء بوسیله مردم خریداری شده است و درمورد این خواننده ممکن است ایشان نوع خاصی از سبزی‌ها را خواسته‌اند که در آن‌موقع معین، از آن نوع موجود نبوده است و بهرحال‌دراین زمینه کمترین مشکل یامحدودیتی وجودندارد .

وزارت کشاورزی ومنابع طبیعی

در مورد مطلب مندرج در شماره ۱۵۲۷۳ مورخ۱۱ر۱ر۲۵۳۶ زیر عنوان «باشگاه تفریحات ناسالم» به اطلاع میرساند:

از باشگاههای مورد بحث مرتبا توسط افسران گشت پلیس تهران بازدید و متخلفین با تشکیل پرونده به مراجع قضائی معرفی و اقدام قانونی بعمل می‌آید.

اداره روابط عمومی شهربانی کشورشاهنشاهی

در پاسخ مطلبی که‌در مورخ ۱۱ر۲ر۳۶ آن نشریه‌زیر عنوان «غلامعلی علیرضائی» درج گردیده است باطلاع‌می ـ رساند:

برابر گزارش آموزش وپرورش ناحیه ۱۰تهران خبر مربوط به‌خرابی سقف هاوتوالت های مدرسه راهنمائی‌تحصیلی خوشه بکلی بی‌اساس استودرسال جاری هیچیك از کلاسها چکه‌نکرده وتوالت هانیز دروضع‌معمولی است .

وزارت آموزش وپرورش

در پاسخ مطلب مندرج در مورخ ۴ر۲ر۳۶ آن روزنامه تحت عنوان دکتر منوچهر خوبان ، باستحضار میرساند که تاکنون ساختمان‌مورد بحث‌به‌این وزارتخانه تحویل نگردیده است .

وزارت مسکن و شهر سازی

در پاسخ مطلبی که در مورخ ۲۰ر۲ر۳۶ آن نشریه زیر عنوان «مشکلات خود را با اطلاعات‌در میان‌بگذارید (مهری احسانی) درج گردیده است باطلاع میرساند : برابر گزارش اداره کل آموزش و پرورش تهران‌برنامه امتحانات نوبت آخر مدارس راهنمائی تحصیلی در فاصله های معین و باتوجه به دروس مختلف ، و حجم کتاب و سادگی و دشواری درسها تعیین میگرددتادانش آموزان با آرامش خاطر در جلسات امتحانی شرکت نمایند .

وزارت آموزش و پرورش

در پاسخ مطلبی‌که‌در مورد پرداخت جریمه‌رانندگی در روزنامه اطلاعات مورخ ۱۸ر۲ر۲۵۳۶ (صفحه۹) به امضای آقای یونس ابراهیمی درج گردیده است باطلاع میرساند : شعبه های‌بانک ملی ایران در خیابان های آیزنهاور و اسکندری مانند سایر شعب این بانک همه روزه وجوه قبوض جرائم رانندگی را دریافت میکنند، لیکن چون واحدهای بانک ملی مجاز نیستند بعضی از جرائم رانندگی را دریافت نمایند و فقط باید به اداره اجرائیات راهنمائی و رانندگی مراجعه شود، بنا براین احتمال دارد جریمه آقای ابراهیمی از این نوع بوده است» .

بانک ملی ایران

درمورخ ۲۱ر۲ر۳۶ آن جریده مطلبی باعنوان «وضع‌آب وبرق هریس گریه‌آور است»درج گردیده که‌درپاسخ باطلاع میرساند .

تاسیس مرکزتلفن‌خودکارهریس دربرنامه ششم‌آبادانی کشور پیش‌بینی گردیده که‌باظرفیت ۷۰۰ شماره ایجادمی‌شود ومورد بهره‌برداری قرارمیگیرد .

شرکت مخابرات ایران

عطف به‌مقاله مرقومه درمورخ ۱ر۲ر۳۶ تحت عنوان‌پل های اتومبیل‌رو را اسفالت کنید باطلاع میرساند .

تجدید روکش سطح پلها باهیپوکسی آغاز و ظرف‌روز های آینده کلیه پلها مرمت خواهد شد .

سازمان ترافیك پایتخت

عطف به تقاضای آقای حسین نعیم در ستون «حرفهائی از آن سوی سیم» مندرج در مورخ ۱۲ر۲ر۲۵۳۶ آن‌روزنامه اشعار میدارد :

کوی شاه در محدوده آگهی شماره ۱۴۴ قبول درخواست انشعاب آب تصفیه شده و پذیرش‌مشترک این سازمان‌قراردارد که براساس مندرجات آن آگهی، نصب انشعاب آب منازل ، ۲۴ماه‌پس ازانتشار آن‌آگهی پیش‌بینی‌شده‌است.

بنابراین باملاحظه اینکه تاریخ آگهی‌نامبرده ۱۰ر۷ر۲۵۳۵ میباشد موعد مذکور هنوز فرا نرسیده است. بدیهی است‌در فاصله زمانی ذکر شده، چنانچه اشکالی بلحاظ بروکف‌معابر وجود نداشته باشد، نسبت به نصب شبکه‌های توزیع آب اقدام ومتعاقبا به برقراری انشعابات درخواست شده،مبادرت خواهد شد.

سازمان آب منطقه‌ای تهران

در پاسخ‌مطلبی که‌درمورخ ۱۸ر۲ر۳۶ باسم آقای احمد حسینی «درمورد اینکه فروشگاه تعاونی شهروروستائی‌قلهك دودردارد» به‌آگاهی میرساند باتحقیقاتی که انجام شداظهارات آقای حسینی درمورد این مطلب‌صحت ندارد .

سازمان تعاون مصرف شهروروستا

درپاسخ مطلب مندرج در شماره ۱۵۳۰۸ آن روزنامه‌در مورد دود اتوبوس شماره ۶۵۵۷۲ به‌آگاهی میرساند:

اتوبوس مزبور جهت تعمیر و رفع دود بتعمیرگاه اعزام شده است.

شرکت واحد اتوبوسرانی

زلزله چیست؟

بقیه ازصفحه ۵

زمین موردتوجه قرار داده بودند. درمورداینکه چگونه «اتساع» الکتریکی صخره ها را میتوان محاسبه کرد اطمینان کمتری به پیش بینی زلزله دارند با دانشهای جدید دانشمندان امریکایی و روسی شروع به پیش بینی زلزله های درشرف وقوع بطور خصوصی و از روی احتیاط کرده‌اند درسال ۱۹۷۳ بعدازاینکه «آگاروال» اطلاعاتی را که از ۷ زلزله نگار بسیار در اردوگاه دریاچه «کوه آبی» مورد مطالعه قرارداد باهیجان به «لین سیکز» یکی دیگر از زمین شناسان تلفن زد که تمام علامتهای وقوع زلزله قریب‌الوقوع را دارد و درست روز بعد زمین زیرپایش بلرزه درامد.

«ویتکومب» پس از بررسی تغییرات سرعت موج درایان ماه ۱۹۷۳ وقوع زلزله‌ای را نزدیک «ریورساید» در کالیفرنیا برای سه ماه آینده پیش بینی کرد دربهمن ماه آنسال پیش گوئی موفقیت امیز «ویتکومب» از اهمیت ویژه‌ای برخوردار شد.

درچین اهمیت فراوانی به پیش بینی زلزله داده میشود و دراین باره چینی ها پیشرفت هایی هم کرده‌اند.

رفتار حیوانات.

چینی ها دارای ده هزار متخصص ورزیده و تعلیم دیده درامورزلزله هستند (۱۰ برابر امریکایی ها) ـ ۱۷ رصدخانه بزرگ دارند که به نوبت اطلاعات را از ۲۵۰ ایستگاه زلزله‌ای دریافت می کنند. بعلاوه هزاران نفر از دانشجویان علاقمند دانشگاه به جمع‌اوری اطلاعات درباره زلزله مشغول هستند.

از ابتکارات جالب چینی ها درمورد پیش بینی زمین لرزه، بررسی رفتار عجیب حیوانات است که ، یکی از علامتهای خارجی قبل از وقوع زلزله بشمار می اید. پیش از زلزله تابستان ۱۹۶۹، چینی ها این نکته ها را دریافتند که درباغ وحش «تی ین تزین» قوها ناگهان آب را ترک کرده‌اند یک بیر منچوری که مشغول قدم زدن در داخل قفس خود بوده است ناگهان متوقف شده است یک گاو نر «تبتی» به زمین درغلطیده است یک پاندا (نوعی حیوان گوشتخوارشبیه خرس) درحالی که سرش را میان پنجه هایش گرفته ناله‌میکرده است یکی از امریکائی ها که ازچین دیدن کرده بود می گوید ما ازاینکه آنها رفتارهای حیوانات را موردتوجه قرار میدهند تعجب کردیم ولی بعدا پی بردیم که ممکن است دراین موضوع خواصی نهفته باشد. بعدا وی درباره رفتار اسبهای منطقه هولیستر قبل از زلزله روز شکرگزاری چیزهایی فهمید.

از زمان زلزله مصیبت بارسال ۱۹۰۶ تاکنون در کالیفرنیا هیچگونه زلزله مهمی وجود نداشته است و زلزله شناسان به دوتا از حرکتهای «جابجاشدگی» «سان اندرز» چشم دوخته‌اند که اینک بنظر میرسد قفل شده باشند درحالیکه قسمتهایی از سطح های سنگی اقیانوس آرام و امریکای شمالی حدود ۳۰ فوت روی یکدیگر لغزیده‌اند قسمت نزدیک لوس آنجلس ظاهرا تکان نخورده است یک قسمت قفل شده دیگری هم نزدیک سانفرانسیسکو وجود دارد بهرحال باکمی دیروزوده این منطقه ها با تکانهای سختی روبرو خواهد شد.

ازمایشات اتمی باعث تخریب گسترده‌ای درسطح های زیرین و جلو انداختن این جنبش ها خواهد شد واگر زلزله‌ای درمنطقه سان فرانسیسکو اتفاق بیفتد نتیجه‌اش فاجعه بارتر از زلزله سال ۱۹۰۶ است و میتواند سبب مرگ بیش از بیست هزارنفر و زخمی شدن ششصدهزارنفر گردد بعنوان اولین قدم عملی در راه پیش بینی و جلوگیری از ایجاد خسارات جانی و مالی اقداماتی صورت گرفته است ازجمله توسعه شبکه های نمونه ایستگاههای حساس زلزله نگار خودکار با دستگاههای مختلف در کالیفرنیا، و نیز اندازه گیری «رادن»ها درچاهها و مقاومت الکتریکی درسنگها و صخره ها می باشد. نقص تمام اینها عدم وجود دستگاههای کامپیوتر است که پس از مجهز شدن آنها با این شبکه های کامپیوتری خواهند توانست دقیقا وجود زلزله های قریب الوقوع را خبر دهند.

باوجود تمام این ها مشکلاتی هم وجود دارد که اجمالا به بعضی از آنها اشاره می کنیم.

اگر دانشمندان تغییراتی را که درسرعت موج «پی» صورت میگیرد موردتوجه قراردهند همچنین زمینه مغناطیسی و دیگر اثرات اتساع را که به یک منطقه وسیعی فشار می آورد درنظربگیرند میتوانند انتظار وقوع زلزله‌ای را داشته باشند. ولی نه برای تمام ماهها، حال اگر اثرات اتساع درسطح کوچکی رخ دهد زلزله وجود خواهد داشت و اگر دروسط باشد زلزله بزودی اتفاق خواهد افتاد اگر تغییرات اتساع بمدت ۷۰ روز ضبط گردد و سپس تصادفا به حالت عادی برگردد زلزله درحدود یکهفته بعد بوقوع خواهد پیوست. حال با کمبود بودجه مربوط به زلزله، اگر زلزله قریب‌الوقوعی مثلا درسان فرانسیسکو پیش بینی شود دولت باید تجارتش را تقلیل دهد و مردم شهر راتخلیه کنند. مردمی که شهر را تخلیه کرده‌اند کجا بروند؟ اگر زلزله درآن تاریخ پیش بینی شده اتفاق نیافتاد چه کسی مسئول زیانهای مالی است که بخاطر تخلیه شهر بوجود امده است؟

این اگاهی از زلزله و هراس بی جهت ازآن باعث فلج شدن اقتصاد خواهد شد و نیز ممکن است وسیله‌ای برای سیاستمداران و افراد غیرمسئول برای ترساندن مردم شود بنابراین گروهی معتقدند که زیان پیش گویی «زلزله» بیشتر از خود زلزله است. اکنون سایر دانشمندان مشغول بررسی مسائلی مهمتر از پیش بینی زلزله هستند و هدف آنها کنترل زلزله است.

اساس این کار درسال ۱۹۶۶ توسط زمین شناسان در منطقه «دلور» کشف شد آنها استفاده از نیروی فشار قوی را پیشنهاد کردند که با واردکردن آب بافشار بداخل چاههایی که به منطقه زلزله نزدیک است تکانهای مصنوعی جدیدی بوجود می آورند. درنوامبر ۱۹۷۲ آب را با فشار به ۴ تا از چاه های منطقه «چورون» فرستادند و یک سری لرزه ها اغاز شد که تا مارس ۱۹۷۳ متوقف شد بعدا آب را با پمپ خارج کردند و فشار مایع را درتخته سنگهای زیرین کاهش دادند و تقریبا، فوری، لرزه های زمینی پایان یافت.

آنها زلزله را کنترل کرده بودند یک زمین شناس دیگر پیشنهاد کرد که درطول «جابجاشدگی»هایی که بالقوه خطرناک هستند سه سوراخ عمیق دریک صف درحدود ۵۰۰ پا حفر کنند و با بیرون کردن آب از سوراخهای خارجی توسط پمپ، صخره های اطراف را که این جابجاشدگی را احاطه کرده‌اند مستحکم نمایند و درجای خودشان قفل کنند.

بعضی از متخصصین میگویند: باید ازتجربه کننده ها دراینگونه ازمایش ها تعهد گرفته شود، چون امکان دارد همین اعمال مربوط به کنترل زلزله بوقوع یک زلزله بزرگ منجر شود.

دراطلاعات مورخ۲۴ اردیبهشت ماه درستون حرفهائی‌از آن سوی‌سیم‌مطلبی ازجانب آقای عسکری دائر براینکه(در نازی‌آباد یك دباغی متعلق‌به‌وزارت صنایع ومعادن وجوددارد) درج‌شده بود.

باین وسیله به‌آگاهی میرساند : درضلع شمالی پارك رضا پهلوی نازی‌آباد واحدی تحت‌عنوان شرکت چرم‌و بهبود پوست وابسته به‌موسسه استانداردوتحقیقات صنعتی ایران‌در زمینه چرم‌وپوست به‌کار تحقیق وبررسی اشتغال دارد.

بدیهی استواحدی ازاین قبیل که‌به ماشین آلات جدید وآخرین سیستم مجهز استوکارآن نیز تحقیق و بررسی‌است تعفن‌زا نخواهد بود .

وزارت صنایع ومعادن

درپاسخ مطلبی که در مورخ ۱۱ر۱۲ر۳۵ آن روزنامه تحت عنوان «جاده خراب» درج شده بود مراتب باطلاع استانداری فارس رسید، پاسخ واصله حاکی است که :

باجدیتی که‌بعمل آمده‌است وضع راه خرامه نسبت به سابق بهتر شده، و درحد یک راه شنی نقصی ندارد ضمنا براساس برنامه تنظیمی یکدستگاه گریدر برای مرمت بیشتر این راه اختصاص داده شده است.

وزارت کشور

درپاسخ مطلبی که در مورخ۱۸ر۱ر۳۶ آن روزنامه با عنوان «مردم کامیاران تلفن میخواهند» درج گردیده‌به‌آگاهی میرساند :

بعلت محدود بودن امکانات ووجود نقاط دارای اولویت بیشتر تاسیس مرکز تلفن‌خودکار شهری کامیاران در برنامه توسعه تلفن کشور منظور نشد و به برنامه‌های آتی شرکت موکول گردیده است .

شرکت مخابرات ایران

درپاسخ مطلبی که در مورخ ۱۵ر۲ر۲۵۳۶ آن نشریه‌زیر عنوان« سقف‌مدرسه » درج گردیده است باطلاع میرساند: اداره آموزش و پرورش منطقه شهرری گزارش‌داده است به منظور حفظ جان دانش‌آموزان مدرسه راهنمائی اقدس‌الدوله وباتوجه به‌فرصت کمی که‌به‌پایان سال تحصیلی باقی استو برای جلوگیری از وقفه درامر تحصیل دانش آموزان مقرر شد کلاسهای طبقه دوم این‌مدرسه تخلیه‌ودانش آموزان بطور نصف روز تحصیل کنند.بدیهی است‌پس از اتمام سال‌تحصیلی نسبت به تعمیر مدرسه مذکور اقدام خواهدشد.

وزارت‌آموزش وپرورش

سرطان

بقیه ازصفحه ۷

های گذشته قیمت زمین یک روند افزایش یافته واین افزایش بلازدیاد قیمت کالاهای دیگر غیرقابل مقایسه بوده است. چنین سابقه‌ای زمین را آنچنان متاعی کرده که کمتر کسی میفروشد و همه میخرند و از اینجاست که دورتصاعدی سرعت بیشتر میشود.

پس راه حل بحران زمین در شکستن این دوراست که قانون محدودیت معاملات زمین بمنظور تخفیف وازبین بردن سرعت دورتصاعدی قیمت زمین وضع شده است. اما اینک روشن شده است که وضع این قانون تأثیر نهایی را در کاستن بهای زمین نداشته است. بحران زمین بصورت سرطان بدخیمی برای کالبد جامعه مادرآمده است که با چنین مدارایی آرام نمیگیرد. این سرطان با جذب نیروهای تولیدی، سلول های سازنده را از کار می اندازد و بافت و ساختمان شهرها رااز نظم و سلامت بدور میکند و اگر منکوب نشود سلول های جوان و شاداب و سالم جامعه را به انحطاط اخلاقی و فرهنگی میکشاند و جامعه را چون موجود سرطان زده خسته و بی امید میکند.

درجامعهٔ مصمم ما نه دلیلی برای مدارا و تجویز «مسکن» هست و نه این سرطان در حالتی است که با مسکن و مدارا از میدان بدررود. سرطان زمین را برخلاف مرض سرطان براحتی میتوان از روی کالبدجامعهٔ مابرداشت. این جامعه‌ای است که تجربه اصلاحات ارضی را دارد ،این جامعه‌ای است که همه آب هایش ملی است، جنگل ها و مراتعش ملی است، بیمه‌اش همگانی است و آموزش و بهداشتش همگانی است. قدم هایی که همه درردیف ملی کردن اراضی بوده است لذا چرا زمین که درایران در سال های دورهمگانی بوده است ملی و متعلق به عموم نباشد.

مگر آن دست و دلبازی ها و خاتم بخشی های قاجاریه نبود که منابع کشوررا با دستخطی به بیگانه میبخشید و به پاس هرخوش خدمتی، بموجب دستخطی مثلا رودبالا تا رود پائین را به فلان دنبک زن و یا مطرب و یا دلقک میداد؟ همه میدانیم که وقتی زمین قیمت یافت یا این دستخطه ها بود که به سند مالکیت تبدیل گشت و یا بکمک کوره های آجر پزی، شبانه دیواری بدور زمینی کشیده شد و متصرف دیشب مالک امروز از کاردر آمد؟

ملی کردن زمین ها برای کشوری که تجربه موفق اصلاحات ارضی را پشت سردارد امردشوار و نابجایی نیست. ومادراینجا قصد نداریم که استخوان بندی برنامه ملی کردن زمین ها بیان کنیم، زیرا چنین برنامه وسیعی کاریک نفر و یک مقاله نیست. این کار دولتی است که نگرانی اصلی زمان را درک کند و گروهی مطلع و مصمم را مأمور این کار نماید تا با برداشتی همه جانبه و با توجه به سیاست های کلی مملکت ضوابط چنین ملی شدنی را تهیه و پیاده کنند. دراینجا فقط باید تاکید کرد که ملی کردن زمین ها ربطی به ملی کردن ساختمان ها ندارد و باین ترتیب نه تنها منافاتی با فلسفهٔ اساسی جامعهٔ ماکه احترام به کوشش سازنده افراد است بوجود نمی آورد، بلکه با حذف زمین بازی، پاداش در مقابل کوشش، جانشین پاداش در مقابل بیکارگی خواهد شد!

در ملی شدن زمین ها دولت مالک عرصه میگردد و افراد صاحب اعیانی، واین امری است که سابقه حقوقی ان دراین کشور به قرن های گذشته میرسد. دولت که مالک همهٔ زمین ها میشود آن ها را تحت ضوابطی که براساس کاربردی صحیح استوار است به مدت های طولانی که برحسب مورد استفاده تغییر میکند ـ مدت هایی نظیر ۸۰،۵۰ و یا ۱۰۰ سال به افراد و مؤسسات اجاره میدهد و اجاره بها هم بتوسط دولت و براصل کاربرد متناسب زمین ها معین میگردد. هرکس از افراد این کشور که بخواهد فضای سبز اختصاصی یعنی باغ داشته باشد میتواند ولی باید تحت ضوابطی اجارهٔ زمینی را که میخواهد بپردازد و هرکس که بخواهد برای خود خانه سازد از دولت، زمین را به اجاره میگیرد. شرکتی که میخواهد بکار خانه سازی و اپارتمان سازی برای فروش بپردازد، زمین ان را تحت ضوابطی از دولت اجاره میکند و باین ترتیب بدلیل نامتعارف قیمت زیاد زمین خانه سازی در انحصار بساز و بفروش های بی صلاحیت نمی ماند هرشرکت مقتدر و توانایی میتواند با اثبات صلاحیت خود اجرای پروژه‌ای بزرگ را درزمینی که از دولت اجاره میکند، بعهده بگیرد و قیمت فروش و اجاره واحدهای مسکونی را هم دولت میتواند درقرارداد واگذاری زمین به مؤسسات و شرکت های سازه معین نماید. اجاره زمین ها که با توجه به تأسیسات شهری و ارزش واقعی زمین معین میگردد، صرت تأسیسات شهری میشود و باین ترتیب مشکل فعلی شهرها که سرمایه گذاری وسیع در تأسیسات شهری است و بعلت کمی درآمد ناموفق مانده، حل میشود

پایان

آگهی استخدام رسمی

اداره کل آموزش و پرورش استان‌سمنان طبق مفاد قانون استخدام کشوری تعدادی راازطریق‌امتحان بشرح‌زیر استخدام‌میکند

ردیف واحد سازمانی	عنوان پست	تعداد	شماره پست	شماره‌مجوزاستخدامی	رسته	رشته	طبقه	گروه قطعی شغلی	شرایط احراز
۱ـ آموزش و پرورش گرمسار	بایگان ماشین‌نویس	۱	۲ـ۱۳۱۲	۲۲ـ۱۶۶۹۳ / ۱ر۱۰ر۳۵	اداری ومالی	ماشین نویس	۲	۴	دارا بودن دیپلم کامل متوسطه و طی دوره کار آموزی درزمینه مربوط
۲ـ آموزش و پرورش فیروزکوه	متصدی کارگزینی	۱	۱۴۶۷	« « «	اداری ومالی	کارگزین	۱	۴	دارا بودن دیپلم کامل متوسطه و طی دوره کار آموزی در زمینه مربوط
۳ـ آموزش وپرورش فیروزکوه	راننده	۱	۱۴۸۳	« « «	خدمات	راننده وسائط نقلیه تندرو و سبک	۱	۲	دارا بودن مدرک تحصیلی دوره ابتدائی و گواهینامه رانندگی پایه دو
۴ـ آموزش وپرورش دماوند	خدمتگزار و سرایدار باشگاه ورزشی	۱	۲ـ۱۴۴۷ر۱	« « «	خدمات	سرایدار	۱	۱	دارا بودن مدرک تحصیلی پایان دوره ابتدائی
۵ـ آموزش و پرورش دماوند	بایگان ماشین نویس	۱	۲ـ۱۴۵۹	« « «	اداری ومالی	ماشین نویس	۲	۴	دارا بودن‌دیپلم کامل متوسطه و گواهینامه ماشین نویسی فارسی
۶ـ آموزش و پرورش دماوند	راننده	۱	۲ـ۱۶۴۲	« « «	خدمات	راننده وسائط نقلیه تندرو وسبک	۱	۲	دارابودن مدرک‌تحصیلی‌پایان‌دوره‌ابتدائی وگواهینامه رانندگی پایه دو
۷ـ اداره کل آموزش و پرورش سمنان	ماشین نویس	۱			اداری ومالی	ماشین نویس	۲	۴	گواهی نامه دیپلم کامل متوسطه و گواهینامه‌ماشین نویسی فارسی

شرایط ـ داوطلبان واجد شرایط میتوانند برك‌درخواست ذیل این آگهی را تکمیل نموده بامدارك مشروحه‌زیر عکس ۴ × ۳ با ذکر مشخصات سجلی درظهر آنها دو قطعه ـ فتوکپی یا رونوشت مدرك تحصیلی ـ فتوکپی یا رونوشت شناسنامه ـ فتوکپی کارت پایان خدمت وظیفه یا فتوکپی برك معافیت دائم ازخدمت زیرپرچم ـ رسید بانکی مبنی بر پرداخت مبلغ ۳۵۰ ریال دریکی از شعب بانك ملی بحساب ۹۸۰ خزانه‌داریکل در بانك مرکزی ایران بعنوان حق‌الثبت نام و حداکثر تا ۱۰ روز پس‌از انتشار این آگهی با پست سفارشی به‌نشانی سمنان اداره کل آموزش و پرورش اداره کارگزینی ارسال‌دارند.

تذکر . به مدارکی که فاقد رسید (فیش‌بانکی) باشدیا بعداز مهلت مقرر به پست تحویل شود و یا بهر نحوی از انحاء ناقص باشد ترتیب‌اثر داده نخواهد شد و ضمنا وجه مذکور بهیچوجه مسترد نخواهد شد .

امتحان یا مسابقه روز شنبه ۲۱ خرداد ساعت ۸½ صبح در سالن پیشاهنگی واقع در خیابان سعدی روبروی‌آموزش و پرورش انجام میشود

بحرینی مدیرکل آموزش و پرورش استان سمنان

برك درخواست شغل ازاداره آموزش و پرورش‌استان سمنان

نام خانوادگی	نام	نام پدر	شماره شناسنامه و محل صدور آن
تاریخ تولد	مدرک تحصیلی ورشته‌آن	وضع خدمت نظام	داوطلب شغل (فقط یک شغل)
محل جغرافیائی موردتقاضا	نشانی کامل	آـ۲۶۰۴	امضاء

نیازمندیهای اطلاعات

تلفنهای: ۳۱۱۲۲۷-۳۱۲۴۱۳

نیازمندیهای اطلاعات تلفنی را به ما بسپارید

تابستان : فصل دریا و مسافرت
با نصب کافه تریا در اتومبیل خود ،لذتو راحتی مسافرت و دریا راچند برابرکنید .شرکت ماتانا خیابان زرتشت روبروی بیمارستان مهر تلفن ۹۷ـ۶۵۴۹۳۲

مبل ودکوراسیون

جدیدترین مبلمان مدرن ایتالیائی وارد شد
تلفن ۶۲۹۱۹۲

بهترین مبلمان اسکاندیناوی
برای منزل ،ویلای شما
دفتر فروش ران راد
درخیابان روزولت پائین تراز چهارراه ژاپن کوچه کیوان شمارهٔ ۱۲
تلفن ۸۲۲۴۸۷

مبل افشار
سفارشات و تعویض رویه مبل فوری انجام میشود ۶۶۲۸۹۷ آ_۲۰۵۳

تعمیر مبل
هرگونه سفارش و تعمیر مبل وتعمیررنگهای چوبی ازشرکت ها و بیمارستانها پذیرفته می شود تلفن ۵۶۰۸۳۶ ساعت ۹ تا۸ شب
۱ـ۵ آ_۹۰۷

فروش دست اول

قابل توجه فروشگاهها و موسسات بزرگ بهترین پنیر دانمارکی و هلندی وآلمانی کیلو ۱۱۰ ریال هر مقدار احتیاج خیابان خیام فروشگاه صدفی تلفن ۵۳۷۹۳۳

یك ضبط‌صوت‌مارك AKE مدل ۶۰۰دلیی برای‌حلقه های بزرك نوار به قطر ۲۶٫۵ سانتی‌متر ۳۸۰۰ تومان یك رادیو تقویت کننده مارك کن‌وود مدل ۶۴۰۰ به قدرت ۴۵وات ۳۶۰۰ تومان یك گرام مارك تورنس مدل ۱۴۵ به قیمت ۱۸۰۰ تومان ۸ تا۱۰ شب تلفن۲۱۶۵۳۶

فروش دست دوم

ضبط‌صوت آکائی‌دیک مدل GX280D کارنکرده مقطوع ۵۶ هزار ریال، رادیو زنیس OCEANIC-TRANS ۷۰۰۰ریال، مقطوع۳۲هزار ریال، عصرها ۷۸۲۹۲۲

حراج
بعلت مسافرت بخارج لوازم منزل وسایل اسکی لباس و غیرمروز سه‌شنبه محمودیه از پارك وی تابنده ـ تابناك ، ولنجك‌کوچه‌ششم شماره ۱۱
۳۸۳۱ آ_

خانواده‌خارجی بعلت مسافرت لوازم بچه و خانگی را می فروشد ۶۸۴۸۶۲
۱ـ۲ آ_۵۶۳

یك خانواده آمریکائی کلیه وسائل خانگی و وفرش وقالیچه خود رابه علت مسافرت فوری‌به فروش میرساند ضمنا تعدادی دوربین مجهز عکاسی‌وانواع‌لنزآپارات ۸و۱۶ میلیمتری نو مناسب برای عکاسان حرفه‌ای و آتلیه ها و وسائل‌صوتی کامل‌شامل آمپلی فایر کاست ریل کاتریج دك نیزبا این وسایل بفروش می‌رسد علاقمندان می توانندهمه روزه از ساعت ۱ تا ۸ بعداز ظهر و جمعه ها از صبح‌تا بعداز ظهر به آدرس شمیران دربند خیابان ظهیرالدوله‌کوچه افروز دست راست ساختمان دوم طبقه اول‌و دوم مراجعه نمایند .

مبل‌استیل‌اسپانیائی ،کنسول بوفه و تعدادی تابلو
۲۳۷۲۹۱ آ_۵۹۹

فروش کریستال چك لوازم منزل پالتو پوست بره لباس شیو تابلو ۶۸۱۵۸۴

مقداری لوازم و اثاثیه منزل بعلت مسافرت بفروش میرسد تلفن ۲۲۲۰۱۸
۷۰۶ آ_

بعلت ماموریت اداری
اثاثیه دانمارکی ، فرش چینی، مبل میز صندلی نهار خوری، پارچوبی، بوفه و ویترین کنسول ساعت و شمعدان ، اثاثیه اتاق خواب ماشین لباسشوئی فورا بفروش می رسد تلفن ۶۲۲۲۸۴ از ساعت ۱۵ الی ۲۰
۱ـ۳ آ_۵۹۲

خانواده خارجی لوازم خانگی کامل را بفروش می رسانند ۶۸۴۸۶۲
۱ـ۲ آ_۱۱۸۰

بعلت مسافرت
وسائل زندگی شامل مبل فرش ظرف و وسائل آشپزخانه‌کمد ومقداری لباس خارجی و نیز یکدستگاه اتومبیل فورد پینتو مدل ۱۹۷۰ به فروش میرسد ۷۰۸۵۰۷ و ۷۶۶۳۷۸
۵۷۳ آ_

پالتو مینگ سایز ۳۸ فرانسه قیمت ارزان تلفن ۶۵۷۳۸۳
۱ـ۲ آ_۵۷۲

تلویزیون استریو تشك طبنی لباسشوئی و خشك کن ملافه امریکائی دستگاه فیلمبرداری کاملاتو ۸۹۳۳۸۸ بعد از ساعت ۶بعد ازظهر
۵۷۱ آ_

کلیه وسائل خانگی آمریکائی شامل مبل بوفه میز صندلی سرویس کامل اطاق خواب ، لوسترو قالیچه و فرش ایرانی بعلت مسافرت بفروش میرسد از ساعت ۴ تا۷ بعد ازظهر خیابان‌ظفربالاتر از نفت شماره ۲۰۴ طبقه دوم تلفن۲۲۵۸۰۶
۵۵۹ آ_

مقداری لباس خارجی تابستانی نو فقط زنانه ۹الی ۱۲ و ۱۶ الی۲۱ خیابان آیزنهاورخوش شمالی پشت پمپ بنزین پلاك ۷طبقه اول
۵۶۳ آ_

یك فامیل ایتالیائی که بخارج میروند مقداری اجناس عتیقه ومبل‌لوئی پانزدهم فرانسوی برای فروش موجود دارند از ساعت ۶بعد ۹۲۲۴۸۰
۱ـ۲ آ_۵۸۰

خریداثاثیه

گالری کورش کبیر
خرید و فروش اشیاء خانگی بالای سه راه تخت جمشید
۷۵۸۱۴۸

خرید اجناس دست دوم ۷۶۵۱۶۴ و ۷۶۷۹۸۴
نوروزی

گالری‌فرش
شایان۶۹ـ۶۶۱۰۶۹و ۶۶۶۲۳۰
بهترین خریدار قالی و قالیچه کهنه و نو.کاخ ۷۹

فرش ایران نوین
خریدار قالی‌وقالیچه وتعویض فرشهای‌نو باکهنه تلفن۶۵۳۱۹۵

یخچال نفتی و فرش، خریداریم تلفن ۹۲۹۶۲۳

خرید و معاوضه‌فرش کهنه‌با نو تلفن۶۴۵۱۶۸ و۶۴۳۴۹۹

فرش ایران کاشان داعی حق
فرشهای نو و کهنه شما را معاوضه‌و خریداریم ۵۳۵۴۵۷ ـ ۵۲۰۱۳۸
۵۴۸ آ_

فروش اتومبیل

پیکان
پیکان ۵۳ بسیار تمیز با ۴ هزارتومان وسایل اضافه‌بعلت مسافرت‌فوری فروشی۸۲۵۲۶۳ و۸۲۱۷۴۸ و ۸۳۳۵۲۶
۱ـ۳ آ_۲۰۱۳

پیکان ۵۶ صفر کیلومتر رنك آجری فروشی ۶۲۰۷۰۸

پیکان دولوکس آخر ۵۱ با چهار حلقه لاستیك و باطری‌نو مقطوع۳۲۰۰۰ تومان ۸۴۱۴۴۵

پیکان ۵۰ اتوماتیك با وضع بسیار تمیز ومرتب تلفن ۲۲۴۷۳۰

پیکان ۵۲ دو لوکس تمیز ۲۷۲۸۵۲

پیکان مدل ۳۵ کیلومتر ۸۰۰۰ رنك طوسی تلفن ۸۵۳۲۱۶ از ساعت ۷تا ۱۰ شب

پیکان آخر ۵۴ فروشی بعد از ظهرها تلفن ۲۶۱۷۳۳
۵۶۹ آ_

پیکان‌دولوکس مدل ۵۵ شیشه رنگی باپخش بسیار تمیز بعلت مسافرت بفروش میرسد لطفا بعد ازظهر ها از ساعت ۴ به بعدباتلفن۲۶۶۱۳۵ تماس‌بگیرید.
۳۴۱ آ_

پیکان آخر ۵۲ رنگ بژ قیمت ۳۲هزار تومان بفروش میرسد ۳۴۲۰۷۷
۵۹۶ آ_

شورلت
شورولت ایران رویال مدل ۵۳ با کولر تمیز فروشی ۸۲۴۱۰۵

شورولت ۲۸۰۰ سبز رنك مدل ۵۴ قیمت ۶۲ هزار تومان به‌فروش‌می رسدتلفن ۷۹۱۵۵۴

اتومبیل‌شورولت ایران ۲۵۰۰ مدل ۵۴ رنگ سربی متالیک تلفن ۲۷۷۶۴۱
۵۹۷ آ_ ۱ـ۳

شورلت مدل ۶۹ ایمپالا بسیار تمیز بفروش میرسد ۲۳۷۰۸۰
۲۰۹۹ آ_

شورولت ۲۵۰۰ با وسائل اضافی تمیز بیواسطه تلفن ۶۴۵۹۰۵
۲۰۹۸ آ_

شورولت‌بلیزر شایان ۷۷ فول اتوماتیك شرابی متالیك گمرك نشده ۸۹ هزار تومان ۸۹۳۹۹۹
۲ـ۱ آ_۳۶۴۸

شورلت۲۵۰۰ مدل ۵۳بیو اسطه فروشی تلفن ۶۸۷۳۷۰
۲۶۵۹ آ_

ب.ام.و
ماشین بی‌ام‌و ۲۰۰۲ مدل ۷۲ بالوازم اضافی‌به علت مسافرت فوری به فروش می رسد تلفن ۹۲۳۱۴۳

بی ام و ۳۲۰ مدل ۷۶ رنك دودی‌متالیك‌فروشی تلفن ۲۷۳۲۷۶

بی‌ام‌و ۳۲۰ آخرین مدل ۷۷ رنك انگوری کولر فابریك‌نمره نشده‌مقطوع ۱۶۵ هزار تومان ۲۷۹۳۳۵

ب.ام.و
کولردار به رنگ نقره‌ای‌متالیک شیشه رنگی بفروش می‌رسدبا تلفنهای ۸۲۰۲۷۷ و ۸۲۴۷۸۸ تماس بگیرید.
۱۱۶۹ آ_

بی. ام. و ۷۵ تمیز ومرتب فوری فروشی بعدازظهر ها ۹۵۰۱۷۲

بی‌ام‌و مدل ۷۲ـ ۲۰۰۲ به‌علت مسافرت بفروش میرسد تلفن ۹۲۳۱۴۳
۵۶۴ آ_ ۱ـ۳

بی‌ام‌و ۳۲۰ مدل ۷۶ رنگسبز معمولی بارادیو پخش از ساعت ۸تا۸بعدازظهر۹۶۱۰۵۷
۵۷۸ آ_ ۱ـ۴

ب ام‌و ۵۱۸ مدل ۱۹۷۷ رنك قرمز با رادیو ضبط فروشی تلفن۳۲۸۳۸۶

بی‌ام‌و ۳۱۶ دانشجوئی مدل ۱۹۷۷ آبی رنگ گمرك ونمره شده بیمه شده با شیشه رنگی ۲۸۴۴۵۰
۵۶۲ آ_ ۱ـ۲

فیات
فیات ۸۵۰ مدل ۷۱ رنگ آبی بفروش‌میرسد تلفن۲۳۹۰۴۱
۵۶۹ آ_

فیات ۱۱۰۰ مدل ۶۵ فروشی از ۹ تا۱۲ ظهر
۲۰۰۰ آ_ ۱ـ۲

پژو
پژو ۴۰۴ مدل ۶۳ فروشی ۸۹۱۰۰۵ از ۹تا۱۲ ظهر
۱۲۳ آ_ ۱ـ۲

پژو ال مدل ۷۶ سفید زهدار باردیو پخش ۵۴۹۸۶۶ صبح ۷ الی ۱ و عصرها ۵ره‌تا۸
۲۰۹۴ آ_

پژو ۵۰۴ جی ال مدل ۷۵ بسیار تمیز رنگ سفید باهمه تجهیزات قیمت ۸۰ هزارتومان تلفن ۲۲۹۶۰۸
۲۰۴ آ_

پژو ال ۵۰۴ مدل ۷۲ رنگ آبی روشن تلفن ۲۷۳۴۸۴
۵۹۶ آ_

پژو ۳۰۴ مدل ۷۳ نخودی رنگ ۶۵۲۴۲۳
۵۷۶ آ_ ۱ـ۳

پژو ۵۰۴ ال ۷۶
۲۴۲۲۵۷

پژو ۴۰۴ کاروان مدل ۷۱قیمت ۴۳هزار تومان تلفن ۳۵٬۶۹۴ از ۳تا ۸ بعد ازظهر
۵۹۶ آ_ ۲۱ـ

یکدستگاه پژو ۳۰۴ رنك سفید یخچالی آخر ۷۲ بسیار تمیز با قیمت مناسب بفروش میرسد تلفن ۶۶۱۲۸۰ از ۳٫۵ الی ۶٫۵ بعدازظهر .
۵۶۹ آ_

پژو ۴۰۴ مدل ۷۰ پشمی مقطوع ۳۵ هزار تومان تلفن ۶۸۰۶۱۹
۲۰۶۳ آ_

بنز ۲۲۰ اتاق جدید مدل ۷۶با رادیوپخش و آنتن اتوماتیک کولر، شیشه رنگی فروشی روزها ۱۰تا۱۲ تلفن۸۹۲۹۶۲
۵۱۸ آ_ ۱ـ۳

بنز ۲۲۰ مدل ۷۳باکولر رادیو پخش شیشه‌رنگی بیمه بدنه فروشی تلفن ۳۴۸۱۲۱

بنز ۲۳۰ ـ ۷۴ فروشی تلفن ۸۳۱۹۱۴و ۸۳۳۱۴۸ مراجعه فرمائید.
۵۶۸ آ_ ۱ـ۳

مرسدس بنز ۲۴۰ اتوماتیک فرمان هیدرولیک شیشه رنگی رادیو پخش سفید بسیار تمیز ۸۴۱۰۷۴
۵۶۶۱ آ_ ۱ـ۲

بنز ۲۸۰ اس

مدل۷۴ سند ۷۳ رنگ کاهوئی دندگیربکس کولر ، سقف کشوئی اتوماتیک با وسایل اضافی تلفن ۶۲۲۲۰۰ و ۸۴۲۱۴۵
۶۱۰ آ_

بنز ۱۹۲۱ مدل ۷۵ اطاق آهنی فروشی ۵۳۱۱۷۶

فورد
فورد موستانگ مدل ۷۱ رنگ قهوه‌ای متالیک اتوماتیک از ساعت ۵الی ۷ بعد ازظهر ۸۲۴۷۰۳ و ۸۳۴۵۴۳
۲۰۰۳ آ_ ۱ـ۳

کامارو ۷۳

تلفن ۹۳۸۹۱۸

کامارو ۷۶ دانشجوئی ترانزیت وگمرک شده بفروش میرسد تلفن ۶۲۳۱۱۱ از ساعت ۲به بعد
۲۰۹۳ آ_

هیلمن
هیلمن نو فروشی
۶۳۵۰۵۳

هیلمن ۷۵ بسیار تمیز با رادیو پخش ۳۴ هزارتومان ۹۷۸۸۱۲
۱۰۵۷ آ_ ۱ـ۳

مینی‌وان ۷۳ تمیز بارادیو پخش ولاستیك‌باطری‌نو ۲۲۰۰۰ تومان ۶۴۰۹۷۵
۲۶۱۶۰۴ گالانت ۷۷ فروشی آ_

آریا مدل ۵۱ شیشه رنگی کولردار بابیمه بدنه نقد و اقساط ۹۷۸۸۶۰
۵۹۰ آ_ ۱ـ۲

آریامدل۴۷ سفید تمیز بفروش میرسد ۷۹۲۷۷۷
۲۰۱۲ آ_

آریا ۵۲ تمیز بارادیو پخش مقطوع ۴۴ هزار تومان تلفن ۹۶۸۶۸۴
۵۷۵ آ_

عروس اتومبیلها
آ اودی
حواله فوری و ارزان نزد ماست تلفن ۷۶۹۶۹۹
۲۰۹۶ آ_ ۱ـ۲

مینی موریس‌وان ۱۰۰۰ مدل ۷۴ خردلی تلفن ۶۶۰۱۸۳طبقه دوم
۲۰۰۱ آ_

مسکویچ استیشن مدل ۷۲بیمه ومالیات کامل قیمت ۱۲ هزار تومان تلفن ۷۳۷۷۰۹
۵۶۱۹ آ_ ۱ـ۲

اتومبیل سوبارو جی اف تی کوپه مدل ۷۵ با رادیو پخش رنگ زرشکی نقدا بفروش می رسدتلفن۸۴۸۴۳۹ و ۲۲۰۴۰۵
۲۰۹۸ آ_ ۱ـ۲

داتسون ۷۶ قرمز خیابی تمیز کارکرد هشت هزار کیلو متر تلفن ۶۳۸۱۴۹
۲۰۰۰ آ_ ۱ـ۲

مینی‌بوس‌بنزییش تاز ۱۸ نفره مدل ۵۴ نمره سفید فروشی روزها ۱۰ تا۱۲ تلفن۸۹۲۹۶۲
۵۱۷ آ_ ۱ـ۳

تویوتا سفارشی

یکدستگاه‌اتومبیل‌تویوتا تاکرونا ۷۶ سفارش آمریکا باتجهیزات کامل بفروش می رسد تلفن ۷۵۹۱۲۸

بعلت‌مسافرت یکدستگاه تویوتا سلیکا۷۴ رینگ اسپرت‌تودوزی لوکس رادیو فابریک پخش صوت فورا فروشی ۵۶۰۰۰ تومان تلفن ۹۲۶۲۰۲
۶۴۹۳ آ_

بیوك سنچوری مدل ۷۵

فول اتوماتیک بسیار تمیز ۴ درب‌باپخش‌صوت‌مالیات پرداخت شده‌کرم رنگ نقد و اقساط به فروش میرسد تلفنهای ۶۸۱۷۹۰ ـ ۶۸۱۷۸۹ جیپ و لندرور۵۳۹۸۲۹

قابل توجه سفارتخانه‌ها

لینکلن کنتینانتال مارك ۴ مدل ۷۴ گمرك شده‌در وقت اداری با تلفن های ۹ـ۸۹۱۱۴۸ تماس بگیرید .

یکدستگاه اتومبیل کروت مدل ۶۹معاف از گمرک آماده‌شماره گذاری بقیمت بسیار مناسب فروخته میشود علاقمندان به تلفن ۲۶۱۳۹۲ مراجعه‌فرمایند

سیتروئن دی‌ـ اس ۱۹ مدل ۶۸ بسیار تمیزتازه نمره شده بفروش می‌رسد تلفن ۹۶۷۶۵۱

بیوك اسکای هاك مدل ۷۰ شش‌سیلندراتوماتیک‌دانشجویی واگذار میشود . صبح ها ۶۲۳۲۳۰ داخلی ۲۱۲ عصرها ۵تا۷ با ۹۷۷۱۷۱

دوج لیموت ۶۶ فروشی شماره تلفن ۹۲۰۷۴۴
۵۶۹ آ_ ۱ـ۳

زیان ۵۴ مرتب ۵۳۵۸۶۵

مینی ماینر ۱۰۰۰ مدل ۷۵ مغز پسته‌ای بسیار تمیز ۹۲۱۰۰۹

ولوو ۷۲ جی ال مقطوع ۵۵ هزار تومان تلفن ۸۴۳۸۹۴
۹۲۶ آ_ ۱ـ۲

دو دستگاه تریلی ماك کاوه ۱۹۷۰ـ۴۷ بفروش می رسد ۷۳۴۵۳۴

خریداتومبیل

اتومبیل‌رامبلریامسکویچ تمیز ۵ تومان نقد بقیه ماهی ۱۵۰۰ تومان خریداریم تلفن۹۵۴۹۸۷

نمایشگاه اتومبیل بیرجندی داتسون دست دوم راخریداریم ۹۵۰۸۷۵ و ۹۵۰۸۷۹

فروشگاههای اتومبیل

اتومبیل امیر
مرکز فروش اتومبیلهای
فیات ایتالیائی
۱۳۱ و۱۳۲ مدل ۷۷ با بهره بانکی وانواع‌لوازم‌یدکی
فروشگاه شماره یك انتهای شاه میدان محمدرضا شاه پلاك ۴۸ .تلفن ۹۳۵۰۵۰ـ۵۱
فروشگاه‌شماره دوآیزنهاور نبش زنجان جنوبی پلاك ۵۳۶ تلفن ۵۳ـ۹۳۵۰۵۲

فیات ۱۲۵ پی

مدل ۱۹۷۷ با اقساط بانکی
شرکت پلام
کوروش کبیر نبش‌شهناز پنجم تلفن های۷۵۰۰۸۴ ـ ۷۵۰۴۱۱ ـ ۷۵۰۳۹۵۸
توضیحا:این شرکت مسئولیتی ازخرید لوازم یدکی وسرویس در مقابل دیگران ندارد

انواع داتسون

در۷ مدل‌نقد و اقساط نیروی هوائی تلفن ۷۹۴۴۲۸

سواری داتسون

مشمول تخفیف در ۴ مدل سه راه تهران‌ویلا تلفن۹۷۴۴۵۳

انواع داتسون

نقد و اقساط
خیابان‌پهلوی ایستگاه‌محمودیه پاک‌پیکر تلفن ۹ـ۲۹۱۹۰۸

انواع داتسون

نقدو اقساط
خیابان‌جیحون تلفن۹۵۰۸۷۹

نمایندگی فروش فولکس‌واگن و .آ.و.دی
نقد واقساط
تلفن ۹۳۷۱۴۸

فروش ورزرو

انواع فولکس واگن و تویوتا بطور نقدواقساط بانکی ۷۵۰۸۶۶ .

تحویل فوری در لندن اتومبیل دلخواه خود را بوسیله تلفن۴۹۳۶۴۴۹ در لندن تهیه فرمائید . ۱۶۰ پیکادلی . شماره تلکس ۲۸۶۰۳

بورس پیکان بوستان انواع اتومبیل۹۳۲۵۲۲و ۹۲۳۶۳۰

هیلمن نو اقساطی ۹۷۵۲۲۰

کرایه‌اتومبیل

اتوبوس و مینی‌بوس دربست اتو جدید ۷۳۸۶۵۲

تهران اتومبیل سرویس ۹۲۸۲۶۳ و ۹۲۹۲۵۱

آرش تاکسی خیابان شاه گلشن ـ ۹۲۰۹۹۲، ۹۲۹۰۴۷

تاکسی کلوپ‌سرویس شبانه‌روزی ۲ـ۸۵۰۰۵۱ ـ ۸۲۹۴۱۰

شمال تاکسی۷۳۰۵۹۹

برای اتومبیل شما

برای تسریع در رنگ اتومبیل پیکان خود به تعمیرگاه شماره ۴پیکان ـ اکباتان جنب‌آموزش وپرورش مراجعه فرمائید ، تلفن: ۳۹۲۹۵۱ و ۳۰۳۲۰۶
۸۶۱ آ_ ۱ـ۱۰

تعمیرگاه مجهز ب ام و تعمیرات کلیه اتومبیل های ب‌ام‌و میدان‌عشرت آبادخیابان سرباز پلاك ۱۷۳تلفن۷۵۸۷۴۸
۸۳۴ آ_

LATRA تعطیلات
کاروان

فروش بااقساط و اجاره

خیابان دولت شماره ۳۰۵
تلفن ۲۴۰۸۲۸

جرثقیل کرایه

جرثقیل جاسب ـ ۵۲۷۸۱۸ ـ ۵۲۵۷۶۳

جرثقیل لیفتراك اجاره داده می شود ۵۹۵۰۳ ـ۵۹۶۲۲

جرثقیل شیر دل
جرثقیل های دکل بلند جهت شرکت های ساختمانی موجود است تلفن ۹۵۹۳۳۶

تعمیر تلویزیون

رنگی سیاه‌وسفید
سرویس آر.تی.آی
شاوب‌لورنس
گروندیگ
فوری در منزل
۳۴۵۶۶۱

تعمیرگاه مجازتلویزیون شاوب‌لورنس
آر. تی. آتلفن۳۴۱۲۹۸

تعمیرگاه مجازتلویزیون شاوب لورنس بلر آر.تی.آی
نصب انواع آنتن
۳۳۸۱۱۳

سرویس تلویزیون
فیلیپس وگروندیک
رنگی و سیاه‌و.سفید وتبدیل پال بسکام تلفن
۳۱۶۶۱۵

مرکز تعمیرات‌شاوب لورنس وآر ـتی ـ آی (آنتن رنگی)
۷۵۱۷۲۰ آ_ ۲۰۸۹

تلویزیون شما فوری در منزل تعمیر میشود .
۲۷۴۷۷۰

شرکت
تلساند الکتریک
نصب سکام وتعمیرتلویزیونهای رنگی
شرکت گروندیگ
فیلیپس شاوب‌لورنس
تلفن: ۸۲۲۸۷۹

سرویس‌فوری تلویزیون متخصص از آمریکا
۶۴۷۳۰۸

گروندیگ
تعمیر فوری ۹۵۵۷۰۲

مرکز
تعمیرتلویزیونهای رنگی
درمنازل
تبدیل تمام سیستمهای رنگی جهان
بسیستم مخصوص ایران
پاسرویسهای سیارفوری
شاوب‌لورنس
گروندیگ
آر.سی.آ
۳۱۸۴۵۳
نصب آنتن تمام کانال

آنتن تلویزیون

نصب آنتن‌خارجی رنگی، سیاه و سفید ۳۴۵۶۶۱

نصب آنتن جی سی بی و رنگی فوری ۳۴۱۲۹۸

نصب آنتن رنگی سیاه و سفید تلفن ۷۶۲۷۶۵

تزئینات‌ودکوراسیون

تزئینات افشار
کاغذ دیواری بیست درصد تخفیف موکت نمدی متری ۲۰ تومان ببالا

نقاشی

باکادر مجهز در اسرع وقت
۸۴۴۸۰۴
۶۶۱ آ_
تعمیر پرده کرکره ۷۳۵۳۰۷

پرده

پارچه‌ای، عمودی، کرکره ۸۵۲۷۶۲

فقط تلفن کنید
وال‌فلور
انواع کاغذ دیواری‌موکت کف‌پوش ، پرده کرکره، لوردراپه آکوستیك ، پرسیانا فوری انجام میشود
۸۴۶۱۱۳

تزئینات

کلیه نقاط ساختمان و نقاشی دراسرع‌وقت‌تلفن ۹۳۸۳۶۶

سان‌وال

کاغذ دیواری های ایرانی و خارجی با ۵۰٪ تخفیف انواع واقسام موکت های خارجی کلی و جزئی بقیمت تجارتی : از تهران و شهرستانهانماینده فعال میپذیرد خیابان میرداماد ساختمان ۱۴۶
۲۲۷۶۳۲
۱۱۵۳ آ_ ۱ـ۱۰

۳تومان

کاغذدیواری‌موکت پرده کرکره کلیه تزئینات گلدن موکت
۶۴۹۶۳۸

نقدواقساط

کاغذ موکت کفپوش شرکت اتحاد ۶۶۸۹۵۰

پلژر

قابل توجه موسسات تزئینی‌ومصرف‌کنندگان انواع‌و اقسام موکت‌های اروپائی بصورت رول و فرشی کلی و جزئی به قیمت تجارتی : از شهرستانها نماینده فعال میپذیرد
۷۶۸۰۵۱ ـ ۷۶۸۰۵۲
۷۵۹۲۱۶ ـ ۷۶۵۶۹۴

ترانه

دوست دکوراتور شماست
گلیه تزئینات ساختمانی خود را باحداقل قیمت از ما بخواهید .
تلفن ۳۶۲۴۹۹

کاغذ دیواری خارجی‌ایرانی
نقدی باتخفیف
قسطی بدون تخفیف
موکت کفپوش بقیمت تجارتی
شرکت اتحاد ۶۶۸۹۵۰

انواع‌کاغذدیواری پرده کرکره موکت‌رادر اسرع وقت نقد و اقساط طولانی از شرکت کالیران‌بخواهید تلفن۲۱۰۷۷۲ سفارش تلفنی پذیرفته میشود

خدمات تزئینی قزلباش
نصب فوری کاغذ دیواری ـ موکت کفپوش ـ آکوستیک
۳۱۸۰۷۳
۹۸۱ آ_

موکت

نمدی با نصب متری ۲۴تومان
۸۵۷۵۴۹
۱۵ـ۱ آ_۳۰۵۵

کاغذ دیواری

قابل شستشو از متری ۳ تومان ببالا از نقاشی هم ارزانتر
تلفن ۳۰۵۲۵۵

تعمیر پرده عمودی
۷۵۰۵۶۸

برای ساختمان شما
پیچ‌ورلپلاك ۹۷۵۹۹۲

تعمیرات‌هوری دربهای شیشه‌ای تلفن ۶۶۵۵۳۴

اسکلت فلزی
۹۷۵۹۹۲

داربست پلیت

نصب فوری داربست فلزی‌تلفن ۷۳۶۰۱۹

قیروگونی و اسفالت
باتضمین ۷۳۸۴۵۵ ـ ۷۳۰۱۰۸

نقاشی ساختمان ۹۳۰۰۴۷

آسفالت فوری ۹۳۰۰۴۷

تعمیرات ساختمان۹۳۰۰۴۷

نقاشی‌ساختمان

دفتر دکوراسیون‌پل۶۶۵۴۳۹

آسفالت‌فنی باتضمین
۷۳۰۱۴۶

رابیتز

فروش و نصب متقاضای گالب
۷۶۱۲۸۰
۷۶۱۲۸۱

آسفالت و ایزولاسیون

درهرنقطه تلفن ۳۳۲۵۱۹ کرمی بین ۴ تا۸

پیمانکار آسفالت و نقاشی
تلفن ۸۹۵۷۳۲ و ۶۳۳۱۹۴

قاسمی تولید کننده شن ماسه آجر ۵۶۰۶۶۵

داربست رویال‌استاچ
فروش و نصب‌داربست۸۵۶۲۵۴

تهیه و نصب انواع‌سنك ساختمان تلفن ۳۶۱۰۶۱

تعمیرات ساختمان فوری ۹۳۴۲۸۳

پیچ ورلپلاك ۹۷۵۹۹۲
۵۹۰ آ_

آجرسفال

هرنوع مصالح ساختمانی تحویل
کنسرسیوم کوپریك
فرح شمالی کمی بالاتر از میدان پالیزی ساختمان۱۵ طبقه سوم ۲۳۶۴۵۰ و ۲۳۲۰۲۷

خاکبرداری

شن ماسه و آجر با کامیون های کمپرسی ۵۶۰۶۶۵
۵۱۶ آ_

واتراستاپ

موجود تلفن ۳۱۰۵۰۷

تغییر شماره تلفن
دکتر جواد مرتضوی
جراح و متخصص گوش گلو وبینی جراح‌سابق بیمارستان‌های لندن
خیابان کاخ بالای میدان کاخ نرسیده به بلوار شماره ۲۴۷
تلفن مطب ۸۹۰۵۱۹۹ منزل ۲۳۳۸۵۰

اسفالت
قیرگونی پشت‌بام ۵۲۲۱۰۱
۲۶ـ۱ آ_۲۰۰۸

ایزوبام نکس
پشت بام
جلوگیری از چکه ، رطوبت‌از شیروانی تا استخر با تضمین
تلفن ۸۵۴۸۲۵
۸ـ۱ آ_۸۲۷

اسفالت و عایق شمیران ـ قلهك ـ تلفن
۲۶۱۳۲۷

شرکت مهندسی جی‌ـ پی‌ـام طرح‌واجرای کلیه امور تاسیساتی
تلفن ۸۵۰۱۳۳

مهندسین‌مشاور
طرح محاسبات معماری داخلی و اجرای‌ساختمان های مسکونی و صنعتی
تلفن ۶۸۵۱۳۴

داربست‌فردوس
با نصب فوری۷۳۴۲۱۸

توری‌آلومینیوم
درب ، پنجره ونمای آلومینیوم نصف سقف کاذب ۷۳۲۹۹۶

داربست فلزی یاس
نصب فوری ۸۲۵۶۰۷

ایزولاسیون پشت بام
یا۰ ایزوگام ۶۴۶۰۱۴
یوسف‌آباد محمدرضاشاه شماره ۱۳۰ شرکت ساختمانی بام باد (اصل پریکابند) نماینده ایران ایزول

آسفالت با تضمین تلفن ۹۳۴۲۸۳
۹۲۹ آ_

اسکلت فلزی
۹۷۵۹۹۲

سیمان موجود است ۲۳۷۱۸۳

قابل‌توجه
موسسات تزئینی و مصرف کنندگان تهران وشهرستانها
شرکت تزئین کار
موکت نمدی درانواع مختلف با رنك های متنوع متر مربعی ۱۵۰ ریال وارد شد
جاده قدیم شمیران خیابان خواجه نصیر طوسی شماره ۳۲۰
تلفن ۷۵۱۳۴۰

شستشوی مبل وفرش

پیام کلین
خشکشوئی موکت متری ۳ تومان مبلمان یکدست ۵۰ تومان
بانضمام فرش پارکت کفپوش‌و داخل اتومبیل
۳۳ـ ۳۲ـ ۸۵۳۰۳۱

قالیشوئی پارس
قالیهای شمارا در اسرع وقت شسته و کر می دهد آدرس سریل‌جوادیه خیابان کشتارگاه تلفن ۶۵۷۳۲۱ـ ۵۳۲۰۴۳
۸۳۴ آ_

HOME SERVICE CLEANING
آمریکن کلینر هوم سرویس
خشکشوئی مبل، فرش، موکت، پرده داخل اتومبیل در محل. واکس پارکت ، موزائیکو مکالئوم ۷۶۹۹۰۳ و ۷۵۳۸۷۳و ۷۵۳۸۸۵

کلین سرویس پاکزا
خشکشوئی فرش مبل . موکت وکلیه کفپوش ها با آخرین تکنیك نمیزنم و ارزانتر تلفن ۸۵۳۹۹۰

قالیشوئی تهران
تحویل در ۲۴ ساعت
تلفن ۵۵۰۰۹۸

قالیشوئی‌وطن
۲۰سال سابقه درخشان اماده شستن فرش بادستگاه های اتوماتیك تلفن :
۵۵۱۶۷۰

قالیشوئی بیوك
بسرپرستی داریوش
مجهز بتمام دستگاه های مدرن قالیشوئی فی متری ۹۰ ریال رنگ برداری‌ورفوگری پذیرفته میشود ضمنا مجموع قالیهای کمتراز۱۵ متر ۱۵ مترمحسوب میشود سرویس ۲۵۰ ریال‌تلفن های ۵۵۱۳۶۰ و ۹۷۷۱۱۸
۶۱۴ آ_

خشکشوئی فرش موکت مبل رفوگری ۵۲۹۹۱۰ پارسا
۱۵ـ۱ آ_۱۲۴۱

بدون ادعا
ناتالی اکسپرس خشکشوئی موکت مبل فرش پرده و نظافت کلی ساختمان ۸۳۳۲۳۲ و ۸۳۲۹۰۳

شرکت فورهاش
نظافت کلی ساختمان و خشکشوئی‌مبل موکت فرش وپرده ۷۵۶۵۵۸

قالیشوئی پارس
قالیهای شمارادر اسرع وقت شسته و کر میدهد آدرس سر پل جوادیه خیابان کشتارگاه. تلفن ۶۵۷۳۲۱ ـ ۵۳۲۰۴۳
۵۵۱ آ_ ۱ـ۵

آر.یو انگلیش سرویس R.U. English service
خشکشوئی موکت . فرش. مبلمان و تشك اتومبیل درمحل ۸۵۵۳۴۰ و ۸۴۳۸۴۵

دوراکلین سرویس آمریکا
تلفن های رزرو وقت ۸۴۸۳۹۵ و ۸۴۸۳۹۶ و ۸۴۵۶۸۳

خشکشوئی آمریکائی
با ۱۰ سال سابقه کاری در ایران نظافت کلیه ساختمان و نقاشی پذیرفته میشود
تلفن رزرو ۸۵۶۲۶۹

شرکت تزئین کار

قالیشوئی شربت‌اوغلی
شستشو با اصول مذهبی
۹۲۶۱۸۹

CERTIFIED HOME SERVICE CLEANING CO.
بعمل کار برآید به سخن دانی‌نیست آمریکن‌سرتیفاید هوم سرویس کلینینگ مجهز ترین سازمان خشکشوئی مبلمان فرش، موکت ، پرده ونظافت‌منزل ومحل کار با برخورداری از نیم قرن تجربه‌وتکنیك پرتر‌امریکائی تلفنهای‌رزرو ۷۵۸۴۹۶ ـ ۷۵۸۴۱۳

تعمیروسرویس کولر
پوشال
مرکز پخش انواع پوشال کانال کشی ساختمان نصب و سرویس کولر ۷۹۳۸۹۷

کولر سرویس
نصب و تعمیر ۹۳۲۹۰۱

سرویس نصب تعویض‌پوشال فوری
۹۳۵۳۸۸

نیازمندیهای اطلاعات

تلفنهای: ۳۰۳۷۰۲-۳۱۱۲۱۹-۳۱۱۲۲۵-۳۱۱۲۲۴

نیازمندیهای اطلاعات تلفنی را هم میپذیرد

سرویس و تعمیر کولر
فوری ۳۳۷۲۶۸

سرویس کولر فقط در شمیرانات تلفن ۲۶۵۳۹۹

سرویس و تعمیر و نصب کولر و تهویه مطبوع شبانه‌روزی ۸۵۵۴۸۶

سرویس و تعمیر کولر
فوری ۸۲۸۱۲۸

سرویس کولر ۶۳۶۳۷۹

سرویس وتعمیر کولر
تلفن ۶۴۷۷۹۹

با یک تلفن نصب وسرویس کولر فوری ۸۳۳۱۰۸

نصب و سرویس کولر ۷۵۵۶۱۴

نصب و سرویس کولر و شوفاژ ۲۶۲۶۹۸

نصب کولر ۹۷۵۹۹۲

سرویس آبگرمکن ۹۷۵۹۹۲

الکترو سرویس آسیا

سرویس و تعمیرکولر پذیرفته میشود ۵۲۹۶۳۹
آ ـ ۹۷۷ ۱ ـ ۱۵

سرویس کولر
تلفن ۳۰۴۰۵۳

راهنمای سرویس
ارنگ
در سراسر کشور
۹۶۲۰۴۵
از ساعت ۷ صبح تا ۱۲ بعدازظهر

لوله‌کشی گاز
با تأیید شرکت ملی گاز ایران
شوفاژ تهویه
پی‌اف‌اچ تکنیک
تلفن ۸۴۹۷۱۲

شرکت هلپ
لوله‌کشی گاز منازل زیر نظر متخصصین در اسرع وقت با تائید شرکت ملی گاز ایران.
تلفن: ۷۶۱۱۹۶
۷۶۵۵۵۴

لوله‌کشی گاز
ساختمان های بزرگ ـ کارخانجات و شهرکها با تائید شرکت ملی گاز شرکت ان. کی. تکنیک
۸۴۹۷۹۲ ـ ۸۵۳۹۹۴

خدمات مهندسی گاز
۶۶۵۵۹۰

تعمیر و سرویس لوازم منزل
تعمیر لباسشوئی
مجاز ۹۷۵۹۹۲

سرویس کولر
تلفن ۳۰۴۰۵۳

شبانه روزی
نصب و تعمیر شوفاژ و کولر
۷۶۰۶۲۷

نصب شوفاژ و تهویه مطبوع و آب رسانی شرکت مکرول
۸۲۲۷۸۸

شرکت مهندسی ولدولت
شوفاژو گازمنازل و کارخانجات باتائید تلفن ۸۴۰۰۹۹

تعمیر و نگهداری و راه اندازی شوفاژ شبانه روزی
فوری ۸۵۵۴۸۶

نصب شوفاژو تهویه فوری
۷۹۴۶۹۴ و ۸۴۷۱۴۴
شرکت تاوسا

نصب شوفاژ باقساط ۱۰ ماهه
شرکت کولدواتر
۹۲۱۱۰۸

شرکت مهندسین آتی‌پی بامسئولیت محدود
نصب، راه‌اندازی سرویس، نگهداری چیلر ـ شوفاژ
۸۹۴۱۵۱
۸۹۱۷۴۸

شرکت ایران واگا
تهیه و نصب شوفاژ ـ تهویه ـ گاز به اقساط یکساله
۸۳۹۷۰۷ ـ ۸۲۶۶۶۴

سرویس شوفاژ
۹۷۵۹۹۲

لوله‌کشی گاز
واحد های مسکونی ، شهرک ها، ساختمان های بزرگ و کارخانجات صنعتی زیر نظر مهندسین و متخصصین باتجربه که سالها درامر لوله‌کشی گاز در مناطق نفتخیز جنوب مشغول کار بودند در اسرع وقت باتائید شرکت ملی گاز ایران انجام میشود.
شرکت تاسیساتی گناوه
۷۹۱۹۶۵
۱ـ۲۰ آ ـ ۹۹۷

لوله‌کشی گاز
باتائید شرکت‌ملی گاز مهندسی هژیر ۹۲۸۹۷۶

مهندسی واترمینز
اجرای تاسیسات بهداشتی، شوفاژ، تهویه،برق، گاز باتائید فوری تلفن ۷۳۷۹۹۰

دفتر فنی موجیکا
لوله‌کشی گاز فوری
باتائید شرکت ملی گاز
تلفن ۷۹۰۱۵۱

لوله‌کشی گازمنازل
باتائید شرکت ملی گاز ایران
شرکت مهندسی گاز برکزی
تلفن ۷۳۴۲۶۲

تشخیص ترکیدگی
لوله بادستگاه الکترونیکی
۹۲۶۱۵۶

تخلیه چاه کوروش
۷۹۵۷۹۸

لوله‌بازکنی فوری
۷۶۳۴۷۲

تخلیه چاه

تخلیه‌وحفر
هر نوع چاه با تجهیزات کامل لوله‌بازکنی فوری شرکت مهندسی امید
تلفن ۶۵۹۰۴۷

تخلیه چاه کاوه
با بمبهای مخصوص لجن‌کشی
۹۶۲۲۵۳

تخلیه هرگونه چاه و لوله بازکنی
تعمیر و حفر چاه
ایران تخلیه ۹۳۵۲۸۶

تخلیه چاه و لوله‌بازکنی
۶۶۷۹۱۳

تخلیه‌چاه
۵۳۴۴۲۲ ـ ۵۶۲۹۰۴
۵۳۷۸۱۷ ـ ۵۳۸۳۲۷
لوله‌بازکنی ۵۰ تومان

تخلیه چاه‌و خدمات کمالی
۵۴۵۹۰۱

تخلیه چاه و انبار، حفر چاه و لوله بازکنی با قیمت مناسب ۵۳۷۸۸۵

آگهیهای متفرقه
تلفنهای دفتر خوانندگان
۶۴۲۶۳۳ و ۶۵۱۹۲۰

ترجمه ارزان کارنامه‌واوراق رسمی و غیر رسمی در اسرع وقت مقابل سینما حافظ ریاستی
۳۱۷۱۳۵

هرنوع
غذای آماده
برای هرگونه مجالس و موسسه
۳۶۶۵۴۸

بنگاه فلزات
جایگاه کالاهای بازرگانی وحمل آهن‌آلات به‌تهران و کلیه‌شهرستانها
۵۹۵۰۳ ـ ۵۹۶۲۲

عروسی ـ تولد ـ ضیافت و میهمانی (هرگونه جشنی)در پیش دارید قبل از هر اقدام باسازمان مطمئن که باشرکت ومسئولیت هنرمندان مشهور کشور تنظیم و اداره میشود مشورت نمائیداز جوانانی که دارای صدای خوب هستند دعوت مینماید بامراجعه‌نمایند تا بهترین شعر و آهنگ را در اختیارشان قرار دهیم تلفن ۳۱۰۵۷۴ استریو برناز
۱ـ۲ آ ـ ۵۶۸

کارپرداز خدمات
انجام کلیه امور خانواده هارا در اسرع وقت تضمین میکند
۷۵۳۱۱۲
۷۵۵۲۱۰

کرکره چوبی
میشلر MISCHLER
سرما، گرما و دزد را کرکره چوبی میشلر عبور نمیکند
پارکت ۸۳۳
نمایشگاه: شاهرضا کوچه نوذری
۸۲۹۳۹۰-۸۲۴۳۰۷
۸۲۴۸۷۰-۸۲۹۵۹۶

سهام بانک ها فوری خریداریم
سهام شرکتها ، اوراق قرضه دولتی‌مرحله سوم ، شهرداری
۸۲۷۶۸۳
آ ـ ۱۱۷۷

لوله‌بازکنی و
تخلیه چاه در تمام نقاط
تلفن ۷۶۷۶۷۳

کمشده
پاسپورت شماره ۵۶۷۷۹ بنام غلام سخی فرزند پاینده محمد صادره از افغانستان با یک گواهینامه رانندگی بین‌المللی مفقود دشده پاینده لطفا بسفارت افغانستان اطلاع دهد.
آ ـ ۳۷۷۹

دفترچه سهمیه نانوائی شماره ۹۱۸ بنام محمد رضا احمدی مفقود گردیده از یابنده تقاضا میشود بشرکت تعاونی‌نانوایان تهران واقع در خیابان قدیم شمیران ـ خیابان ملک یابه‌تلفن ۷۶۱۱۶۷ ـ ۵۵۱۲۶۳ مراجعه نماید
آ ـ ۳۸۳۹

کارت مالکیت موتور شماره شهربانی ۳۴۳۷ تهران ـ ۳۶ مفقود شده‌آزیابنده خواهشمند باشماره ۵۴۲۹۸۸ آقای‌عباسیان تماس حاصل نمایند.
آ ـ ۲۵۹۶

چک شماره ۲۸۴ بتاریخ ۲ر۳ر۳۶ به مبلغ ۲۹۰۰۰۰ریال عهده‌بانک صادرات ایران‌شعبه لویزان مفقود گردیده ازیابنده خواهشمند است با تلفن ۲۸۲۷۰۳ مراجعه نمود‌مژدگانی دریافت دارد.
۱ـ۲ آ ـ ۶۰۱

آپارتمان‌فروشی

مهندسی ساز
مناسب واقعی
روزولت خیابان اردلان ۲۸
آپارتمان ۲ اطاق خوابه ۱۶۵ متری با پارکینگ ، آسانسور، شوفاژ، کولر، تلفن و موکت
۹۹۰ هزار تومان
★★★
آپارتمان همکف با مشخصات فوق و ۱۴۰ متر حیاط مستقل
۱۲۵۰۰۰۰۰ تومان
★★★
آپارتمان ۹۰ متری همکف با مشخصات فوق مناسب زندگی خانواده۲ نفری و ایده‌آل‌مطب یادفتر کارآرام
۶۵۰ هزار تومان
بعد ازظهر ها ۴ر۵ تا ۸ر۵
۸۲۷۷۱۰ و ۸۲۸۳۹۰
۱ـ۲ آ ـ ۳۱۳

یک دستگاه آپارتمان تیپ ب بلوک B/۲ جنوبی طبقه پنجم ۱۴۸ متری در اکباتان با همه امتیازات و ملحقات فوری و نقد بفروش میرسد . تلفن ۶۶۱۹۸۴
آ ـ ۳۷۳۳

آپارتمان فروشی تهران‌ـ پارس با وام بانکی ۲۵۰ هزار تومان پیش قسط‌به اقساط ۱۵ ساله از یک الی ۵ طاق تلفن ۷۸۲۰۳۰ و ۷۸۰۰۶۱

مژده‌به خریداران
همه‌نوع اپارتمان‌فروشی موجود است
۸۳۵۲۲۲ و ۸۳۹۰۲۵

میدان ونک آپارتمان ۳ اطاق خوابه لوکس بافرکوئل پارکینگ ۸۹۰ هزار تومان بیواسطه فروشی ۸۴۵۷۰۱ و ۸۴۴۰۲۳
۱ـ۱۲ آ ـ ۳۲۳

واقع در امیراتابک
یک آپارتمان دارای ۱۴طاق طبقه‌اول با شوفاژ تلفن برای سکونت یادفترکار ۷۵۰ هزار تومان بفروش میرسد تلفن ۸۳۴۲۳۷
آ ـ ۵۶۹

قابل توجه شرکتها و موسسات خصوصی
جهت محل کار آپارتمان مجهز به کلیه سیستمها حوالی پارک وی فروشی ۹۳۷۲۵۶
۱ـ۲۷ آ ـ ۹۷۹

آپارتمان های ۳ اطاق خوابه در تهران پارس
۳۴۵۸۵۵ و ۳۴۱۷۸۰

آپارتمان تک واحدی دواطاق خوابه۴۰۰ هزار تومان‌نارمک خیابان فرجام تلفن ۷۹۷۶۲۰
۱ـ۵ آ ـ ۸۳۳

آپارتمان فروشی نقد و اقساط
تلفن ۹۲۶۷۴۹

تعدادی آپارتمان ۱ ـ ۲ اطاق خوابه در خیابان بهار بالای تخت جمشید بفروش می‌رسد تلفن ۶۶۳۸۲۸

آپارتمان در نادرشاه
طبقه چهارم ۳ اطاق خواب مساحت۲۱۸ متر فروشی تلفن ۸۳۵۱۸۱

سه دستگاه آپارتمان ۶ اطاقه ۲۱۰ متر در ـ خوارزمشاه جمشید‌تلفن و شوفاژ بفروش میرسد تلفن ۸۵۲۱۷۹

لوکسترین‌آپارتمان‌در گیشا ۶۲۷۳۳۷

تهران‌پارس
دو دستگاه آپارتمان مقابل هم شخصی ساز فرزند پاینده محمد غلام سخی فرزند پاینده محمد صادره از افغانستان با یک گواهینامه رانندگی بین‌المللی مفقو دشده پاینده لطفا بسفارت افغانستان اطلاع دهد.
آ ـ ۳۷۷۹

دفترچه سهمیه نانوائی شماره ۹۱۸ بنام محمد رضا احمدی مفقود گردیده از یابنده تقاضا میشود بشرکت تعاونی‌نانوایان تهران واقع در خیابان قدیم شمیران ـ خیابان ملک یابه‌تلفن ۷۶۱۱۶۷ ـ ۵۵۱۲۶۳ مراجعه نمایید
آ ـ ۳۸۳۹

کارت مالکیت موتور شماره شهربانی ۳۴۳۷ تهران ـ ۳۶ مفقو دشده‌آزیابنده خواهشمند باشماره ۵۴۲۹۸۸ آقای‌عباسیان تماس حاصل نمایند.
آ ـ ۲۵۹۶

چک شماره ۲۸۴ بتاریخ ۲ر۳ر۳۶ به مبلغ ۲۹۰۰۰۰ریال عهده‌بانک صادرات ایران‌شعبه لویزان مفقود گردیده ازیابنده خواهشمند است با تلفن ۲۸۲۷۰۳ مراجعه نمود‌مژدگانی دریافت دارد.
۱ـ۲ آ ـ ۶۰۱

آپارتمان‌فروشی

مهندسی ساز
مناسب واقعی
روزولت خیابان اردلان ۲۸
آپارتمان ۲ اطاق خوابه ۱۶۵ متری با پارکینگ ، آسانسور، شوفاژ، کولر، تلفن و موکت
۹۹۰ هزار تومان
★★★
آپارتمان همکف با مشخصات فوق و ۱۴۰ متر حیاط مستقل
۱۲۵۰۰۰۰۰ تومان
★★★
آپارتمان ۹۰ متری همکف با مشخصات فوق مناسب زندگی خانواده۲ نفری و ایده‌آل‌مطب یادفتر کارآرام
۶۵۰ هزار تومان
بعد ازظهر ها ۴ر۵ تا ۸ر۵
۸۲۷۷۱۰ و ۸۲۸۳۹۰
۱ـ۲ آ ـ ۳۱۳

یک دستگاه آپارتمان تیپ ب بلوک B/۲ جنوبی طبقه پنجم ۱۴۸ متری در اکباتان با همه امتیازات و ملحقات فوری و نقد بفروش میرسد . تلفن ۶۶۱۹۸۴
آ ـ ۳۷۳۳

آپارتمان فروشی تهران‌ـ پارس با وام بانکی ۲۵۰ هزار تومان پیش قسط‌به اقساط ۱۵ ساله از یک الی ۵ طاق تلفن ۷۸۲۰۳۰ و ۷۸۰۰۶۱

مژده‌به خریداران
همه‌نوع اپارتمان‌فروشی موجود است
۸۳۵۲۲۲ و ۸۳۹۰۲۵

میدان ونک آپارتمان ۳ اطاق خوابه لوکس بافرکوئل پارکینگ ۸۹۰ هزار تومان بیواسطه فروشی ۸۴۵۷۰۱ و ۸۴۴۰۲۳
۱ـ۱۲ آ ـ ۳۲۳

واقع در امیراتابک
یک آپارتمان دارای ۱۴طاق طبقه‌اول با شوفاژ تلفن برای سکونت یادفترکار ۷۵۰ هزار تومان بفروش میرسد تلفن ۸۳۴۲۳۷
آ ـ ۵۶۹

قابل توجه شرکتها و موسسات خصوصی
جهت محل کار آپارتمان مجهز به کلیه سیستمها حوالی پارک وی فروشی ۹۳۷۲۵۶
۱ـ۲۷ آ ـ ۹۷۹

آپارتمان های ۳ اطاق خوابه در تهران پارس
۳۴۵۸۵۵ و ۳۴۱۷۸۰

آپارتمان تک واحدی دواطاق خوابه۴۰۰ هزار تومان‌نارمک خیابان فرجام تلفن ۷۹۷۶۲۰
۱ـ۵ آ ـ ۸۳۳

آپارتمان فروشی نقد و اقساط
تلفن ۹۲۶۷۴۹

تعدادی آپارتمان ۱ ـ ۲ اطاق خوابه در خیابان بهار بالای تخت جمشید بفروش می‌رسد تلفن ۶۶۳۸۲۸

آپارتمان در نادرشاه
طبقه چهارم ۳ اطاق خواب مساحت۲۱۸ متر فروشی تلفن ۸۳۵۱۸۱

سه دستگاه آپارتمان ۶ اطاقه ۲۱۰ متر در ـ خوارزمشاه جمشید‌تلفن و شوفاژ بفروش میرسد تلفن ۸۵۲۱۷۹

لوکسترین‌آپارتمان‌در گیشا ۶۲۷۳۳۷

تخت طاووس خیابان جم
چند دستگاه آپارتمان مهندسی سازشامل ۲ اطاق خوابسالن سرویس حدود ۸۰ متر مربع به انضمام انباری و پارکینگ جمعا ۱۲۰ متر مربع شوفاژ روشن فیش تلفن لولکشی و کولر و سایر تجهیزات قیمت ۶۵۰هزار تومان بدونواسطه تلفن ۸۴۹۹۵۳ـ ۴ر۵ الی ۸ر۵ بعد ازظهر

پهلوی خیابان توانیر
آپارتمان دو اطاق خوابه لوکس مهندسی‌ساز با پارکینگ و انباری ۷۲۰ هزار تومان‌بدون واسطه فروشی ۸۴۰۰۲۳ و ۸۴۷۵۰۱
۱ـ۶ آ ـ ۳۹۴

اکازیون
آپارتمان یک و ۲ اتاق خوابه در خیابان توانیر باسیستم فن‌کویل آسانسور تلفن ۸۵۱۰۳۶ ـ ۹۷۸۵۱۱

هر نوع آپارتمان و ویلا نقد و اقساط برای‌فروش آماده میباشد
۸۴۸۷۳۸ ـ ۸۵۵۲۰۷

آپارتمان دو اطاق خوابه جهت دفتر کار واقع در خیابان نمونه‌بدون‌واسطه به فروش می‌رسد تلفن ۸۲۷۳۳۸

در شمال شهر
آپارتمانهای۲ تا۱۴ طاق، خوابه برای فروش موجود ست‌تلفن ۸۵۳۷۳۶ و ۸۴۷۹۸۲

داودیه بین میرداماد و ظفر ۲دستگاه آپارتمان دو اطاق خوابه باسالن و سرویس و پارکینگ بافن‌کوئل قیمت ۶۵۰ هزار تومان ۸۵۶۷۸۷

آپارتمان فروشی با نازلترین قیمت‌شمال‌شهر بویژه‌شمیرانات ۲۲۸۹۷۱ تفکری
۱ـ۷ آ ـ ۴۱۲

اکازیون
سه اطاق‌خوابه بادکورآسیون عالی در بهترین منطقه خیابان پهلوی
چند دستگاه آپارتمان از یک ساختمان کاملا نوو لوکس هر آپارتمان با زیربنای مفید ۱۵۵ متر مربع دارای۳اطاق خواب باپنجره‌های‌آلومینیومی، سالن پذیرائی و ناهارـ خوری، هال ، موکت سرتاسری ، سرویس کامل ایرانی و فرنگی ، آشپزخانه با کفپوش ، مجهز به پارکینگ‌مسقف آسانسور ، پله فرار ، شوفاژروشن، لوله‌کشی گاز ، کولر بزرگ ارج ، فیش تلفن فروخته می ـ شودضمنادر هرطبقه‌فقط یک آپارتمان وجود دارد نشانی خیابان پهلوی‌بالا تر از فروشگاه تورش روبروی لوستر فروشی شعله کوچه کامران‌پلاک ۳ (ازمیدان آریامهر نیز میتوان‌وارد کوچه‌کامران شد) بازدید همه روزه‌در تمام ساعات تلفن ۹۷۴۹۶۹

آپارتمان فروشی ارزان
در شمیران نقدا ۲۴۰ هزار تومان تلفن ۲۳۲۷۸۷ ازساعت ۹صبح الی ۱ بعدازظهر
آ ـ ۱۱۸۹

خیابان فرح
آپارتمان دو اطاق خوابه با پارکینگ و انباری ۸۵۳۸۰۷
۱ـ۲ آ ـ ۲۰۲۸

آپارتمانی در یوسف آباد زیر بنای مفید ۱۱۵ متر ۲ اتاق خوابه تلفن ۶۸۴۷۱۸
۱ـ۲ آ ـ ۶۰۲

آپارتمانی واقع‌در شاه‌اردیبهشت جنوبی دارای ۱۲۰ متر زیربنا پارکینگ‌و شوفاژ بعلت‌مسافرت فوری فروشی تلفن ۹۳۹۹۱۰
۱ـ۳ آ ـ ۱۱۷۱

خانه‌ای ۲ بر شمالی و جنوبی بمساحت ۲۲۶ متر دو طبقه و نیم‌هر طبقه ۲ اطاق وسرویس کامل شوفاژ تلفن در بهترین منقه زعفرانیه شمیران فوری فروشی تلفن ۲۷۹۳۸۸
آ ـ ۲۰۲۷

چهارصد دستگاه ژاله
خانه‌ای ویلائی شخصی ساز قطعه دوم فرح آباد با جواز ساختمان آب برق تلفن کولر قیمت یک میلیون‌فوری‌بفروش تلفن ۳۳۱۲۱۵ ساعت تماس صبحها و یا ۱۷الی ۲۰
۱ـ۳ آ ـ ۶۲۲

یک طبقه آپارتمان۱۳اطاق خوابه در انتهای فرح شمالی خیابان جلفا بی واسطه بفروش می‌رسد تلفن۳۹۳۷۷۷و۳۱۴۴۴۰ ساعت ۲ تا۷ بعدازظهر

یک دستگاه آپارتمان ۱۳۷متر مربع‌با دواطاق خواب ، ورودی سالن بزرگ ، حیاط ،سرویس کامل ، موکت ، تلفن مستقل در بهترین‌نقطه چهارراه پهلوی ـ شاهرضا جهت دفترکار یا مسکونی بفروش می‌ـ رسد تلفن ۶۶۵۷۸۲

قابل توجه آپارتمان سازان ومهندسین
خانه‌ای کلنگی واقع در خیابان بجهت‌آباد منطقه تجارتی تراکم زیاد با ۶۰۰٪ بدون واسطه به فروش میرسد تلفن ۸۲۶۴۸۹

ساختمان ۳ طبقه بر چهارراه عباس‌آباد وفرح شمالی با دو دهنه مغازه ۲۵۰ متری ویکباب‌مغازه دیگر تخلیه یکجا بقیمت ۳ر۵ میلیون تومان به فروش می‌رسد تلفن ۸۵۱۲۱۵

خانه فروشی
فروش همه نوع خانه های ویلائی ومستغلاتی ۸۳۵۲۲۲ و ۸۳۹۰۲۵

یکدستگاه منزل شخصی ساز واقع در نارمک ۴۶ متری شرقی بر خیابان فوری فروشی به مبلغ ۸۵۰۰۰۰ تومان تلفن ۳۰۵۲۱۷ ساعت ۹ صبح تا ۱۲ و ۴ تا ۸ بعدازظهر جمشیدی

خانه فروشی نو مهندسی ساز
در منطقه دروس شمیران خیابان شمال قنات قلهک خانه‌ای سه‌طبقه باقضای‌حدود ۵۰۰ متر و زیر بنای حدود ۹۰۰ متر (سه‌بر) با حیاط و استخر که هر طبقه دارای ۴ اتاق‌خواب و مجهز بدستگاه تهویه مطبوع ودو شماره‌تلفن باه دهنه گاراژ میباشدبفروش میرسد طالبین میتوانند باتلفن ۲۷۴۹۵۸ تماس حاصل‌نمائید
۱ـ۴ آ ـ ۸۰۳

در خیابان دولت
خیابان بهار دو طبقه مستقل‌با سرویس کامل هر طبقه ۱۵اطاق خواب ۳۵۰۰۰۰۰ تومان ۲۷۹۵۰۰
۱ـ۲ آ ـ ۱۰۶۴

تاج شادمان خانه دو طبقه هفت اطاقه
۹۷۷۳۲۰

دروازه شمیران
خانه‌ای ۴ اتاقه باتلفن کولر حدود ۱۰۰ متر زمین‌فروشی ۷۱۳۶۴۵
۱ـ۲ آ ـ ۱۰۵۸

خانه جنوبی تراکم زیاد بمساحت ۴۳۰ متر آب‌و برق و تلفن با جواز ساختمان یوسف‌آباد محمدرضاشاه کوی بی‌ـ سیم به فروش میرسد تلفن ۶۸۴۵۲۵

خانه‌ای ۲ بر شمالی و جنوبی بمساحت ۲۲۶ متر دو طبقه و نیم‌هر طبقه ۲ اطاق وسرویس کامل شوفاژ تلفن در بهترین منقه زعفرانیه شمیران فوری فروشی تلفن ۲۷۹۳۸۸
آ ـ ۲۰۲۷

چهارصد دستگاه ژاله
خانه‌ای ویلائی شخصی ساز قطعه دوم فرح آباد با جواز ساختمان آب برق تلفن کولر قیمت یک میلیون‌فوری‌بفروش تلفن ۳۳۱۲۱۵ ساعت تماس صبحها و یا ۱۷الی ۲۰
۱ـ۳ آ ـ ۶۲۲

اکازیون
سه اطاق‌خوابه بادکورآسیون عالی در بهترین منطقه خیابان پهلوی
چند دستگاه آپارتمان از یک ساختمان کاملا نوو لوکس هر آپارتمان با زیربنای مفید ۱۵۵ متر مربع دارای۳اطاق خواب باپنجره‌های‌آلومینیومی، سالن پذیرائی و ناهارـ خوری، هال ، موکت سرتاسری ، سرویس کامل ایرانی و فرنگی ، آشپزخانه با کفپوش ، مجهز به پارکینگ‌مسقف آسانسور ، پله فرار ، شوفاژروشن، لوله‌کشی گاز ، کولر بزرگ ارج ، فیش تلفن فروخته می ـ شودضمنادر هرطبقه‌فقط یک آپارتمان وجود دارد نشانی خیابان پهلوی‌بالا تر از فروشگاه تورش روبروی لوستر فروشی شعله کوچه کامران‌پلاک ۳ (ازمیدان آریامهر نیز میتوان‌وارد کوچه‌کامران شد) بازدید همه روزه‌در تمام ساعات تلفن ۹۷۴۹۶۹

قابل توجه
آپارتمان و خانه های شخصی بفروش می‌رسد
تلفن ۷۹۵۷۷۱ و ۷۹۱۰۵۴

تخت طاووس خیابان جم
چند دستگاه آپارتمان مهندسی سازشامل ۲ اطاق خوابسالن سرویس حدود ۸۰ متر مربع به انضمام انباری و پارکینگ جمعا ۱۲۰ متر مربع شوفاژ روشن فیش تلفن لولکشی و کولر و سایر تجهیزات قیمت ۶۵۰هزار تومان بدونواسطه تلفن ۸۴۹۹۵۳ـ ۴ر۵ الی ۸ر۵ بعد ازظهر

پهلوی خیابان توانیر
آپارتمان دو اطاق خوابه لوکس مهندسی‌ساز با پارکینگ و انباری ۷۲۰ هزار تومان‌بدون واسطه فروشی ۸۴۰۰۲۳ و ۸۴۷۵۰۱
۱ـ۶ آ ـ ۳۹۴

اکازیون
آپارتمان یک و ۲ اتاق خوابه در خیابان توانیر باسیستم فن‌کویل آسانسور تلفن ۸۵۱۰۳۶ ـ ۹۷۸۵۱۱

هر نوع آپارتمان و ویلا نقد و اقساط برای‌فروش آماده میباشد
۸۴۸۷۳۸ ـ ۸۵۵۲۰۷

آپارتمان دو اطاق خوابه جهت دفتر کار واقع در خیابان نمونه‌بدون‌واسطه به فروش می‌رسد تلفن ۸۲۷۳۳۸

در شمال شهر
آپارتمانهای۲ تا۱۴ طاق، خوابه برای فروش موجود ست‌تلفن ۸۵۳۷۳۶ و ۸۴۷۹۸۲

داودیه بین میرداماد و ظفر ۲دستگاه آپارتمان دو اطاق خوابه باسالن و سرویس و پارکینگ بافن‌کوئل قیمت ۶۵۰ هزار تومان ۸۵۶۷۸۷

آپارتمان فروشی با نازلترین قیمت‌شمال‌شهر بویژه‌شمیرانات ۲۲۸۹۷۱ تفکری
۱ـ۷ آ ـ ۴۱۲

اکازیون
سه اطاق‌خوابه بادکورآسیون عالی در بهترین منطقه خیابان پهلوی
چند دستگاه آپارتمان از یک ساختمان کاملا نوو لوکس هر آپارتمان با زیربنای مفید ۱۵۵ متر مربع دارای۳اطاق خواب باپنجره‌های‌آلومینیومی، سالن پذیرائی و ناهارـ خوری، هال ، موکت سرتاسری ، سرویس کامل ایرانی و فرنگی ، آشپزخانه با کفپوش ، مجهز به پارکینگ‌مسقف آسانسور ، پله فرار ، شوفاژروشن، لوله‌کشی گاز ، کولر بزرگ ارج ، فیش تلفن فروخته می ـ شودضمنادر هرطبقه‌فقط یک آپارتمان وجود دارد نشانی خیابان پهلوی‌بالا تر از فروشگاه تورش روبروی لوستر فروشی شعله کوچه کامران‌پلاک ۳ (ازمیدان آریامهر نیز میتوان‌وارد کوچه‌کامران شد) بازدید همه روزه‌در تمام ساعات تلفن ۹۷۴۹۶۹

آپارتمان‌قسطی
فقط با ۳۰۰ هزار تومان پیش قسط تهران‌پارس فروشی تلفن ۷۸۱۹۱۸

۸ دستگاه آپارتمان ۴ اطاقی با سرویس کامل در فرح شمالی قیمت ۶۵۰ هزار تومان تلفن ۸۴۱۲۱۵

اکازیون
فروش آپارتمان های‌دواطاق‌خوابه مدرن با دکوراسیون‌عالی در بهترین منطقه داودیه ـ خیابان نفت
مشخصات هر آپارتمان :
۱ـ سالن و هال و راهرو با پارکت .
۲ـ اطاقهای خواب باکمد و موکت ممتاز نقش‌دار.
۳ـ آشپزخانه باکفپوش.
۴ـ انباری اختصاصی بزرگ با مساحت ۱۸ متر مربع موکت شده قابل استفاده برای سکونت خدمتکار .
۵ـ کولر ۶۰۰۰ ارج ، فیش تلفن ، فیش گاز .
ساختمان ۴ طبقه،جنوبی کاملا نوساز بوده و در محیطی مشجر ،با صفا، آرام بنا شده و مجهز به آسانسور،شوفاژروشن، پارکینگ بزرگ مسقفی باشد .ضمنا دارای‌حیاط وسیع مشجری است که تمام طبقات میتوانند از آن استفاده کنند .
نشانی :بلوار پهلوی ـ خیابان‌نفت ـ کوی‌یازدهم پلاک ۱۷۴ بازدید همه روزه در تمام ساعات‌آزاد میباشد .

قابل توجه
آپارتمان و خانه های شخصی بفروش می‌رسد
تلفن ۷۹۵۷۷۱ و ۷۹۱۰۵۴

یک‌باب خانه دو طبقه با مساحت ۱۲۰ متر دوبر درماشین‌رو دارای شش اطاق واقع در سلسبیل تلفن ۹۵۱۷۰۷ قدمیان

خانه دوطبقه جنوبی ۸۵ متر هرطبقه ۲ اطاق خواب هال وسرویس کامل فیش تلفن مستقل سیلان‌شمالی ۸۴۴۹۴۲

اکازیون درقلهک
منزلی بمساحت ۴۳۰ متر مربع در ۲ر۵ طبقه ۶۰۰ متر زیربنا نوساز طبقه اول ۴ اطاق خواب با سالن پذیرائی‌بزرگ وناهارخوری‌وهال وسرویس کامل . طبقه دوم ۳ اطاق خوابا سرویس کامل و هال وسالن بزرگ ـ ۲ شماره تلفن مجزا لولکشی گاز استخرشنا باتصفیه کامل ـ اطاق مستخدم‌با شوفاژ و کولر های مجزا و گاراژ مجزا و حیاط بعلت مسافرت بدون واسطه بمبلغ ۲میلیون و ۶۵۰ هزار تومان مقطوع بفروش میرسد تلفن ۲۶۲۲۱۴
آ ـ ۱۰۳۱

یک ساختمان نوساز بسیار شیک ، دو بش دارای ۳ طبقه مستقل قابل تفکیک ، مساحت ۱۰۰ متر زمین ۲۵۰ متر زیربنا با تلفن، کولر ، حمام گرم، دو امتیازبرق روکارسنگ واقع‌درمحور میدان خراسان به‌علت مسافرت فوری‌به فروش میرسد تلفن ۳۶۴۷۶۷

خانه‌ای یک طبقه واقع در خیابان هشتم‌پارک‌وی بفروش‌میرسد ۹۳۴۰۴۷

یکدستگاه ساختمان‌نو ـ ساز ۵ طبقه شامل ۳ دستگاه آپارتمان ۴اطاقه و زیر زمین وپارکینگ‌در جاده قدیم شمیران‌مقابل بی‌سیم‌نبش کوچه بسطامی یکجا یا بصورت‌آپارتمان بفروش میرسد۸۴۱۵۵۸

اکازیون
به علت مسافرت منزل جنوبی به مساحت ۶۴۰ متر مربع زیربنا ۳۵۰ متر دارای ۴ اطاق خواب سالن نهارخوری‌پذیرایی هال پاسیو کاراژ پرده کامل کولرو لوسترکامل آب وبرق‌و شوفاژروشن موکت کامل استخر، گلخانه واقع در ۴۵متری گلشهر کرج‌مقابل‌طباخی گلشهر کوچه گلایل‌دست راست پلاک ۹ مقطوع ۹۹۰ هزار تومان تلفن ۶۴۳۵۵۴ ـ ۵۳۵۰۸۲

خانه دوطبقه دو بر (شمالی‌و جنوبی) ۳۰۰متر‌مربع با۲ تلفن لوله‌کشی گاز شهر ـ شوفاژ گازی کولر در بهترین نقطه گیشا بدون واسطه بفروش‌می‌رسد تلفن ۶۳۵۰۵۴
۱ـ۲ آ ـ ۶۲۱

خانه در خیابان شهباز ۲طبقه پنج اطاق . آب . برق. تلفن مسکونی با جواز ساختمانی سه طبقه باپارکینگ فوری به فروش میرسد تلفن ۳۵۲۷۶۳
۱ـ۲ آ ـ ۵۶۴

خانه‌ای مهندسی ۲۱۰ متر دو طبقه مجزا زیر زمین لوله‌کشی شوفاژ ۴ ببعد ۸۵۱۷۰۹
آ ـ ۵۹۲

خانه مسکونی و مناسب کارگاه‌وانبار
خانه‌ای نو ساز بمساحت ۳۷۰ متر مربع یک طبقه ۱۰۰ متر زیر بنا دارای ۳ اتاق خواب‌و هال بزرگ و سرویس لازم، بازیر زمین ۶۰ متری ـ واقع‌در خیابان خاوران ـ ایستگاه آقا رضا ـ کوچه هشت متری محمدی ـ پلاک ۸ آماده فروش است.
صبحها: ۹ تا ۱۲ ـ تلفن۳۴۶۱۶۱
عصرها: ۲تا۵ ـ تلفن۳۴۹۲۸۵
آ ـ ۵۶۶

اکازیون واقعی
فرح‌آباد ژاله ۲۱ متری رضا پهلوی دست راست نبش‌کوچه پنجم پلاک ۴ بر خیابان اصلی ۲ دستگاه آپارتمان ۹۰ متری یکدستگاه آپارتمان ۶۰ متری بعلت مسافرت برای سکونت‌یا محل کار فروشی صبح تا۸ شب ۶۳۶۵۲۳ و از ۸ شبیعد تلفن ۳۴۵۸۸۷
۱ـ۲ آ ـ ۶۰۰

خانه بقیمت زمین
خانه‌ای بمساحت ۷۵۰ متردو نبش مناسب‌برای زندگی‌و آپارتمان‌سازی با آب و برق تلفن‌لوکس و چاه آب‌به قیمت‌زمین در میرداماد بفروش می رسد تلفن ۲۲۴۵۷۹

اکازیون ـ خانه بقیمت آپارتمان
منزلی در شادمان ۲۰×۷ دو طبقه ۳ اطاقه با سرویس و زیرزمین شمالی مستقل ، ۲۵۰ متر زیر بنا مقطوع یکمیلیون ویکصد هزار تومان تاج ـ خیابان شهر آرا ـ ایستگاه زیبا ـ آژانس املاک توکل
آ ـ ۵۱۶۱

خانه‌ای‌درحوالی‌میدان شهناز به مساحت ۱۲۳ متر مربع دارای ۵ اطاق و سرویس‌کامل در ۲ طبقه و نیم بفروش می رسد‌تلفن ۷۶۴۴۲۲ صبح ها ۹ تا ۱۲
۱ـ۲ آ ـ ۹۰۳

فروش فوری بدون واسطه
خانه جنوبی به مساحت ۲۳۴ متر مربع۲ طبقه‌نیم هر ط

نیازمندیهای اطلاعات

تلفنهای: ۳۱۱۲۲۹-۳۱۱۲۳۰

خانه

خانه۳ طبقه مجزا واقع درسته راه زندان هر طبقه ۳ اطـاق حمام کولر آشپزخانه کاغذ دیواری تراس و بالکن و یک رشته تلفن مساحت ۲۲۰ متر زیربنا ۳۴۰ متر باحیاط گلخانه وگاراژ بعلت اختلاف ورثه به فروش میرسدتلفن ۷۰۰۷۱۳ ۱ـ۲ آ۲۰۴۴

خانه ۲ طبقه دارای ۲ اطاق وزیر زمین باتلفن فـروشی ۷۳۲۵۰۹ ۱ـ۳ آ۱۱۵۱

ویلافروشی

فروش ویلا های لوکس‌ارزان قیمت و گرانقیمت شمال شهر وشمیران ۲۲۸۹۷۱ تفکری

ویلا با قیمت بیش ازسه‌میلیون تومان بفروش‌میرسد ۲۷۹۵۰۰ آ۱۸۴ ۱ـ۳

فروش ویلای ساحلی

پاه هزار متر محوطه نهال کاری و ۱۴۰ متر بر جـاده اصلی بین شهسوار و رامسر تلفن صبحها ۸۲۷۰۰۲ عمرو شب ۸۳۰۹۸۸ ۱ـ۲ آ۰۹۶

چند دستگاه ویلای مبله در خزرویلا بندرپهلوی آمـاده فروش است ۶۶۹۱۶۶ و ۶۶۸۱۸۸

ویلا بین رامسر و کلاچای

بمساحت ۶۰۰۰ متر ۲۲۰ متر بنای نوساز سه اطاق خوابه موکت مبلمان دو دستگـاه سرویس کامل با آب و برق‌و سند مالکیت بفروش می رسد ساعت ۱الی ۶ با تلفن هـای ۳۰۱۲۰۲ و ۳۱۸۶۴۶ توکلی تماس حاصل نمائید. ۱ـ۶ آ۳۱۸

ویلا آپارتمان‌محل‌کار نیازمندیم ۸۳۸۸۳۳ ۱ـ۱۸ آ۸۸۰

ویلای فروشی در الهیه

یکدستگاه منزل ویلائی کامل‌به مساحت۷۵۰ مترمربع واقع در بهترین نقطه الهیه بفروش می رسدتلفن ۶۲۲۱۷۴ و ۲۶۲۲۷۶ ۱ـ۳ آ۲۰۲۹

یکدستگاه ویلا در خزر شهر دواتاق خوابه سنتی با مبلمان کامل و تجهیزات بفروش می رسد بدون واسطه ۹ صبح تا ساعت ۱۷ با تلفن ۸۵۸۴۹۴ و از ساعت۱۸تا۲۱تلفن ۲۸۶۵۹۸ تماس بگیرید. ۱ـ۴ آ۲۰۹۰

ویلا یکطبقه دو نبش شخصی ساز کاملا مجـهز در دروس فروشی‌بها در محل اعلام ۹ تا ۱۰ صبح و۷تا۱۰ بعد ازظهر ۲۲۲۴۵۱ ۱ـ۷ آ۰۹۴

عباس‌آباد

فروش ویلا و باغ فوری

ویلائی‌دوطبقه ۹اطاقی ۳ نبش دارای‌فن‌کوئل دو دستگاه تلفن سرویس کامل بمساحت ۱۰۰۰ مترو زیر بنا ۱۰۵۰ متر بقیمت ۸ میلیون تومان بفروش می رسد ۸۳۲۴۴۰ و ۸۳۹۰۲۵ آ۹۰۴

درقلهک

ویلائی در طبقـه مهندسی‌ساز ۶۱۲٫۵ متر مساحت ۸۰۰ متر بنا ۷ اطاق خواب ۳ حمـام آشپزخانهو آبدارخانه زیرزمین پیلوتی‌دو اطاق مستخدم استخر باتصفیه تلفن کولر شوفـاژ پرده و کرکره بفروش میرسد تلفن ۲۴۲۹۴۴ آ۰۵۴۹

ویلافروشی

دو طبقه مستقل در کامرانیه بفروش میرسد تلفن۸۵۲۸۰۷ ۱ـ۳ آ۳۷۳

باغ فروشی

باغچه فروشی

از باغچه های مصفای کـوی بهروز دیدن فرمائید ۹۳۷۳۵۶

بعلت‌مسافرت دربهترین ییلاقات مشهد با جـاده اسفالته تقریبا نزدیک شهر باغی مشجر با بهترین‌میوه‌هامخصوصا نوع ممتاز گیلاس‌وسایر میوه‌جات با استخر برق آب‌قنات و خیابان‌بندی‌با اسلوب فنی قابل تفکیک حدود ۲۵۰۰۰ متر بـه فروش میرسد طالبین‌به تلفن ۸۴۰۱۸۳ مراجعـه فرمایند

سرقلی

اکازیون

یکباب مغازه تریکـو فروشی با جواز ـ آب و برق و فیش تلفن‌بفروش میرسد تلفن ۹۵۴۳۲۹ سیامك

مغازه فروشی

مغازه تازه ساز بمساحـت ۴۴ متر مربع باشوفاژ روشن و حمام وسیع و سرویس های ایرانیو فرنگی و ظرفشوئی باضافه ۳۰ متر پارکینگ وکنتر های برق و آب گرم و سرد کهکف آن بابهترین سنگ فرش شده واستفاده از سایر مزایا کلا اعم از ملکی و سرقفلی و غیره بمبلغ ۲۷۵ هزار تومان بفروش میرسد تلفن هـای ۷۹۱۵۵۴ و ۷۹۵۷۷۱ ۱ـ۳ آ۶۹۲

یکباب مغازه به مساحت ۱۶ متر مربـع واقع در شهباز جنوبی بفروش میرسد ۳۶۰۱۸۷

قابل توجه

شرکتهای وارداتی وساختمانی

محلی‌برای کارگاه‌یاانبار بمساحت حدود ۱۶۰۰ مترو ۶۰۰متر ساختمان با آب و برق‌و سند مالکیت بفروش می رسد ساعت ۱الی ۶ با تلفن هـای ۳۰۱۲۰۲ و ۳۱۸۶۴۶ توکلی تماس حاصل نمائید. ۱ـ۶ آ۳۱۸

کارگاه نجاری با جواز در حدود ۳۷ متر با برق سه‌فاز و تلفن بفروش میرسد ۷۹۶۷۸۹

رستوران

تریا رستوران حافظ واقع‌در خیابان حافظ شمـالی بـا دکوراسیون‌جدیدبدون واسطه فوری ببلغ ۶۰۰ هزار تومان بفروش میرسد تلفن ۸۴۳۱۲۲ ۱ـ۶ آ۳۱۷

میدان شاهپور مقابل بیمارستان‌رازی دو مغازه‌شیشه فروشی و آینه‌سازی فروشی ۵۳۸۴۷۰ ۱ـ۱۰ آ۴۱۹

یکباب مغازه بر تخت طاوس‌به مساحت ۱۲۰ متر باسرویس واگذار میشود تلفن ۶۲۱۵۰۰ آ۸۸۴ ۱ـ۲

فروش

دفتر کار ۷۵۶۰۴۱

یک جواز آموزشگاه و آرایشگاه زنانه مجزا واگذار میشود تلفن ۸۵۸۷۵۳

یک باب مغازه مرغ فروشی‌با ملکوجواز در شهرک دولت آباد بفروش میرسد. ۱ـ۲ آ۳۷۵۹

قابل توجه

مهم‌ترین‌و باسابقه‌ترین آبکاری ایران

(مانوك سابق)

بعلت تغییر شغل بفروش می رسد تلفن ۷۵۲۱۴۶ و ۷۶۶۳۰۸ ۱ـ۲ آ۳۲۱

سرقفلی گاراژ به مساحت ۳۶۰ متر باتلفن و زیر زمین وجواز واقع در سیمتری قنات پائین‌تر ازشکوفه نو بنگاه‌مجو بفروشی عباس درستکار بمبلغ ۵۰۰هزار تومان از ساعت ۱۰ تا۱۲صبح و۳تاه بعد ازظهر مراجعـه فرمائید آ۳۸۳۲

بوتیك شاه پریان واقع در خیابان بهار را با ملکوجواز و تلفن ۸۳۵۳۱۲ فروشنده‌ایم ۱ـ۲ آ۵۹۸

یکباب زیر زمین بمساحت ۶۵ متر واقع در تخت طـاوس واگذار میشود تلفن ۶۲۱۵۰۰ ۱ـ۲ آ۵۹۱

دو باب مغازه اغذیه فروشی باجو ازو اقع در میدان راه‌آهن جنب کاخ جوانان بفروشمی رسد تلفن ۵۴۵۰۸۶ ۱ـ۲ آ۳۰۵۳

کارخانه

فروشی

در شهر صنعتی البرز با ۱۰ هزار متر زمین و سالن وتاسیسات آب‌و برق.

تلفن ۶۸۴۳۲۱

یکباب‌مغازه ۴ × ۳بابرق و تلفن سلسبیل واگذار میشود تلفن ۹۵۱۷۰۷

زمین‌فروشی

مهرشهر۱۲۵۰متر فازیک‌مقطوع متری ۳۵۰ تومان‌تلفن۲۲۳۸۷۵ آ۵۹۳

قابل توجه

زمینی به مساحت ۹۰۰ متربین محمود آباد و نوشهر باسند مالکیت آب و برق اسفالـت استفاده اختصاصی‌از پلاژبدون واسطه ۷۵۴۴۸۸ بعد ازظهرها ۱ـ۲ آ۷۰۷

مهرشهر جنوب

فروشگاه شماره یك بر بلوار غربی‌یك‌قطعه‌زمین به مساحت ۵۷۵۰ متـر فقط متری ۱۶۰ تومان ـ میدان کرج‌سازمان‌املاك تماشا کد ۰۲۲۲۱ تلفن

۳۳۸۸

جمعه ها فقط تاظهر

کرج

مقابل شهرك

کیان‌مهر

زمین‌بقطعات ۱۰۰۰متری

باپیش‌قسط فقط

۲۰هزار تومان

وبقیه باقساط ۲۴ ماهـه بدون کمیسیون و خرج محضر بفروش میرسد میدان کرج‌سازمان املاك تماشا کد ۲۲۲۱ . تلفن

۳۳۸۸

جمعه‌هافقط تا ظهر

در تمام نقاط شمالی‌شهر و شمیرانات زمین از ۳۰۰ تا ۵۰۰۰ متر بـا پروانه‌ساختمان‌مسکونی و تجارتی آماده برای فروش تلفن ۸۳۰۲۳۷

زمین فروشنده‌ایم ۹۲۲۷۳۹

زمین مهرشهر فروشی ۸۳۱۴۰۲ و ۸۲۴۰۱۰

اکازیون در تهرانپارس

زمین مشجر بمساحت ۱۱۲۵ متر بر خیابـان ۳۵ متری هرمز با آب و برق، تلفن بفروش می رسد تلفن ۷۸۱۵۹۰

دو قطعه زمین دربهترین نقطه شهرك غرب فازدو باجواز ساختمان‌فروشی ۲۹۰۶۳۹

زمین فروشی در تهران پارس

یک قطعه زمین واقع در فلکه سوم تهران پارس خیابان۲۰۸ غربی بمساحت ۳۶۰ متر فورا بفروش میرسد تلفن ۸۳۴۲۳۷ آ۵۷۰

جاده ملارد اول سرحد آباد ۲۰۸۰متر باغ با درختهای‌میوه بفروش میرسد تلفن۲۷۵۷۰۹ ۱ـ۲ آ۷۵۶

فروش زمین مهرشهر ۹۳۶۷۵۳

کرج سرحدآباد اراضی جمشید زمین‌به مساحت ۱۱ هزار متر به فروش میرسد تلفن ۹۵۵۱۵۳

زمین فروشی

یکقطعه زمین ساحلی‌بمساحت ۳هزار متر مربع تفکیک شده به‌چهار قطعه جنب پلاژوزارت اطلاعات محمودآبادکلایا جزا آمـاده فروش است تلفن ۸۴۵۷۳۳ در ساعات اداری ۱ـ۳ آ۳۰۰

تهران‌دشت

برشاهراه کرج موقعیت جهت ویلاسازی و باغ از ۱۵۰۰ متر ببالا

دفتریعقوبی

تلفن۹۷۴۳۹۴و۹۷۱۲۲۸

۵ هزار متر زمین در بهترین نقطه شمال روبروی دریاکنار بعلت مسافرت فوری بفروش می‌رسد علاقمندان مـی توانند با شماره تـلفن ۲۷۴۲۹۳ تماس بگیرند.

زمین در شرق میدان خراسان متری ۶۰ تـا ۳۰۰ تومان بـا سنـد مالکیت املاك رهبر ۳۵۴۹۴۶

اجاره‌داده‌میشود

یکدستگاه ساختمان بـه مساحت ۸۴متر طبقه‌دوم دارای ۲ اطاق و هال ، آشپزخانه ، حمام بـا سرویس کامل شوفاژ و تلفن و پارکینك واقع در سلطنت آباد میـدان اختیاریه اجاره داده می شودتلفن ۲۴۹۲۹۳ بدون واسطه

اجاره دفترکار

ساختمانی ۳ طبقه با ۳۰ اطاق در عباس‌آباد اجاره داده می‌شود تلفن ۸۴۴۸۴۹

میدان ۲۵ شهریور آپارتمان باهال‌موکت کولر و سرویس کامل وفیش تلفن ۸۳۷۴۸۴

فورا اجاره داده میشود

دو دستگاه آپارتمـان نوساز لوکس دو اطاق خواب سالن بزرگ واقع در نارمك خیابان چمن غربی پلاك ۹۴ با ۲۵ هزار تومان نقد ماهی ۳۶۰۰ تومان تلفن ۷۹۶۴۴۰ ۱ـ۲ آ۲۰۲۱

دو اطاق هم کف با آشپزخانه مشترك دو نفره ۹۵۱۲۸۰ ۱ـ۲ آ۲۰۹۷

نیاوران

طبقه دوم آپارتمانی دارای دو هال پذیرائی و نهار خوری و چهار اطاق خواب نیمه مبلـه شوفاژ کولرتلفن‌بدون واسطه اجاره داده میشود تلفـن ۲۷۶۹۸۱ ۱ـ۲ آ۱۱۸۲

خانه‌ای چهار اتاق خوابه باسرویس وشوفاژکامل وپارکینك حدود خیابان آریامهر به ایرانی یـا خارجی اجاره‌دادهمیشود مبلمان یا بدون مبلمان تلفن ۶۵۵۶۳۶ـ۸ صبح تا ۱ بعداز ظهر

وزراء ۳اطاق خـوابه کـاملا مجهز ۷ هزار تومان۶۲۴۶۱۳ آ۹۱۸

ظفر ۲اطاق خوابه کاملا مجهز ونوساز ۶هزارتومان۶۲۳۵۱۱ بخارست ۳ اطـاق خوابه بـا سرویس کامل ۷ هزار تومان ۶۲۳۵۱۱

دولت آپارتمان ۳ اطاق خوابه ۵هزار تومان تلفن۶۲۵۲۰۱ آ۹۱۵

اجاره‌ای

آپارتمانهای ۲ و ۳ اطـاق خوابه برای سکونت در شمال شهر از ۴۵۰۰ تومـان ببالا آماده است تلفن ۸۵۳۰۳۳ آ۹۰۹

یکدستگاه آپارتمان دو اطاق خوابه در بهترین نقطه تهرانپارس بـا پارکینك شوفاژ، موکت کولر اجاره داده میشود. تلفن ۷۹۹۸۴۰ از ساعت ۶½ الی ۹ بعدازظهر

محل کار

جاده قدیم شمیران سه راه زندان طبقه دوم ساختمانی با ۳اطاق اجاره داده میشودتلفن ۸۴۷۴۱۹ آ۳۲۲ ۱ـ۳

برای محل کار

جاده قدیم شمیران‌بالاتر از میرداماد ایستگاه مینا ۳دستگاه‌آپارتمان‌مستقل باشوفاژ روشن تهویه و تلفن یکجا اجاره داده می شود۲۳۹۲۴۰ـ۲۳۲۲۲۵

تعداد زیادی آپارتمان خانه ویلا جهت سکونت و محل کار با اجاره مناسب موجود است تلفن ۷۹۳۹۰۱

ویلا دفتر کار آپارتمان مبله و غیر مبله شما را به ایرانی و خارجی‌اجاره میدهیم ۶۸۲۴۷۲

مستأجر

آپارتمـان ۲ و ۳ اطـاق خوابه زیاده چرا تماس نمیگیری تلفن ۹۰ـ۶۸۱۷۸۹

آپارتمان ویلا و مستغلات برای سکونت ایـرانیو خارجی و محل کار در شمال تهران صدهامکان خالی‌آماده‌داریم۶۲۲۰۱۰۷ و ۶۲۲۰۶۵

اجاره داده میشود یکدستگاه آپارتمان مشتمل بر ۴ اطاق و هال بزرگ بـا سرویس‌کامل و کولر و تلفن مستقل‌واقع‌در خیابان‌آیزنهاور جنب فروشگاه بزرگ پارس کوچه امیر اسماعیل سامانی بمبلغ۴۰۰۰تومان جهت‌سکونت خانواده اجاره داده می شود تلفن ۸۵۳۵۳۵ ۱ـ۳ آ۵۳۵

اجاره

همه‌نوع آپارتمان و ویلا برای محل کار وسکونت موجود است تلفن های ۸۳۹۰۲۵ـ۸۳۵۲۲۲

اجاره

آپارتمان میخواهید ؟

غصه نداره

یك تلفن بمابزنید

تلفن ۷۳۹۰۵۹

قلهك تورج

طبقه دوم ساختمان باسرویس تکمیل بطور مجزا اجاره داده میشود و پول هم لازم است بهره پول از اجارهکسرخواهد شدتلفن۲۶۱۴۱۱ ۱ـ۶ آ۵۳۷

موردنیازاجاره

ویلا و آپارتمان درشمال شهر برای کـارمندان عالیرتبه شرکت خارجی فوری نیازمندیم۲۲۲۶۳۰ و ۲۲۷۵۱۱

تعدادی ویلا و آپارتمان بـرای خارجیان شرکت احـتیاج است تلفـن ۸۵۰۶۳۱

تعدادی خانه های ویلائی و آپارتمان‌در شمال‌شهر نیازمندیم تلفـن ۸۳۵۲۲۲ و ۸۳۹۰۲۵

نیاز فوری اجاره

بیکویلا یا آپارتمان طبقه اول خصوصا بااستخر مبله یابدون مبلمبرای یک خانواده خارجی نیاز فوری داریم ۷ تا ۱۴ هزار تومان ۶۵۵۶۱۵ و ۶۵۰۴۹۶ آ۹۱۰

نیازفوری

به چند دستگاه ویلا در منطقه‌زعفرانیه، نیاوران، فرمانیه، دروس، سلطنت آباد به تلفن ۲۴۵۶۸۵و ۲۴۵۳۸۰ تماس حاصل شود

اهوازاهواز

زمینهای اهـواز را عادلانـه خریداریم تلفن ۳۱۱۷۰۶ آ۳۱۶

خانه‌های

کلنگی و قدیمی

زمینهای

ساختمانی و

آپارتمانهای

مدرن و لوکس شمال شهر را خریدار و فروشنده‌ایم دفتـر جمشید تلفن‌های ۹۳۳۹۷۶ و ۹۲۸۰۸۲

خریدار یك قطعه زمیـن باتراکم متوسط۲۷۱۱۵۳

اراضی‌مهرشهر

۸۲۴۰۷۳

زمین در مهر شهر خریداریم ۸۲۴۰۱۰ و ۸۳۱۴۰۲ آ۹۷۸

تعدادی خانه های‌ویلائی و آپارتمان‌در شمال‌شهر نیازمندیم تلفـن ۸۳۵۲۲۲ و ۸۳۹۰۲۵

زمین صنعتی کارخانه جاده

کـرج خـریدار فروشنده‌ایم ۹۲۷۹۶۹

ویلا و مستغلات‌آپارتمان شما را فوری می‌خریم تلفـن های ۶۲۰۱۰۷ و ۶۲۲۰۶۵

خانه های شمال شهر و زمین تراکم متوسطه خـریداریم ۸۳۸۸۳۳

زمین صنعتی بقطعات کوچك و بزرك خریـدار و فروشنـده‌ایم تلـفن ۹۳۹۱۶۴

اهواز

زمینهای‌اهواز-خرمشهر آبادان‌خریداریم ۶۶۸۳۷۴

بنگاههای معاملات املاك

بورس املاك شمیران دفتر برانی ۲۷۲۵۷۵

دفتر پارس مرکز معاملات املاك شهر و شمیرانات ۸۴۱۰۵۸

آپارتمان و خانه ارزان در خیابان انوشیروان دادگر بورس املاك‌سعید تلفن ۳۴۲۷۳۵

بورس اراضی مهرشهر کوی ولیعهد گوهردشت ۶۴۸۲۵۵

فروشنده خانه‌وزمین ۲۷۹۵۰۰

موردنیازبرای‌خرید

اهواز

زمین خریداریم۷۹۴۴۱۸

زمین یا خانه کلنگی در شمال شهر فوری خریداریم

۸۴۴۰۲۳

۸۴۵۷۰۱

زمین‌خریداریم۹۳۳۹۵۲

اراضی نارمک و سازمان چای خریداریم تلفن ۷۹۵۲۸۱ آ۹۴۲

خرید و فروش اراضی کوچك اطراف شیر پاستوریزه ۹۵۹۷۵۵

زمینهای‌تهران پارس خریداریم ۷۹۳۰۲۰

تهران‌پارس موسسه‌کیان زمین هـای تهران پارس خریداریم تلفن ۷۸۰۲۹۴

خریدارزمین انسریه ۳۴۱۳۵۹ ۱ـ۱۱ آ۷۹۵

خرید زمین مهر شهر ۹۳۶۷۵۳

یکدستگاه آپارتمان نوساز با حداقل ۲ اطاق خـواب در محدوده شاهرضا- امیر آباد- یوسف آباد حدود ۵۵۰ هزار تومان خریداریم تلفن۸۲۴۱۰۵ ۱ـ۵ آ۵۹۱

آپارتمان وزمین های بلوار رضا پهلوی و افسریه خریدار و فروشنده‌ایم دفتـر سرویس تلفن ۳۴۵۶۵۳ ۱ـ۲۶ آ۶۳۱

اراضی کوچك و بزرك صنعتی را خریدار و فروشنده‌ایم تلفن ۹۳۹۱۶۴

برای خرید و فروش‌خانه و آپارتمان در گیشا با ما مشورت کنید ۶۳۶۶۶۰

مرکز خرید و فروش اراضی مهرشهرگوهر ـ دشت فردیس و باغات سرحدآبادملارد۹۲۲۷۳۹

سازمان‌ما

سریع آپارتمان و خانه‌و ویلا و زمین شما را مـی فروشد و اجاره میدهد تلفن های ۸۳۹۰۲۵ ـ۸۳۵۲۲۲

معاملات‌پول

وام بهر طریق

تلفن۹۳۱۷۳۱ـ۹۳۱۷۲۱

پول راکد شما رابـا انتقال مبیع هـزاری ۵۰ تومان سود می‌دهیم ۷۵۶۴۲۴ و ۷۵۷۵۳۵

چك کارمندی

تلفن ۸۳۹۷۴۰

پول در مقابل تضمین بانکی مـورد احتیاج است تلفن ۸۲۷۶۸۳ آ۱۱۴۴

ششصد هزار تومان

پول شرطی موجود ۶۸۴۵۲۵

پول فوری در مقابل‌خانه و مستغلات موجود ۹۲۸۴۶۵

پول شرطی از صد هزار تا ۵ میلیون تومان نیـاز ۹۲۰۸۲۹

پول در مقابل تضمین بانکی مورد احتیاج‌است ۸۲۷۶۸۳

بپول راکد شمابا مبیع ارزنده نیازمندیم

۷۵۹۶۶۹

مورد نیاز

پول شرطی در مقـابـل خانه ارزنـده مورد نیاز است ۷۵۷۵۳۵ و ۷۵۶۴۲۴

پول مورد نیاز بدون واسطه ۶۲۶۷۱۰ و ۶۲۳۳۷۷

قبوض

خرید قرضه دولتی قبوض مرحله سوم و شهرداری ۶۴۵۹۵۷

خریدوام در مقابل‌قبوض فرش و جواهر بانـك کارگشائی‌تلفن۶۴۵۱۶۸ و۶۴۳۴۹۹

معاملات‌تلفن

مرکز خرید وفروش‌تلفن ۸۵۳۰۳۱ـ۳۲ـ۳۳

خرید و فروش تلفن ۶۶۹۱۶۱

خرید و فروش تلـفن ۶۶۵۴۵۵

خرید و فروش تلـفن ۲۲۲۸۸۸

خرید و فروش تلفن ۸۴۶۵۶۵

خریدار تلفن ۳۰۳۲۳۶ آ۳۸۲۶

خرید تلفن ۵۲۳۰۳۰

فروش تلفن ۵۳۳۰۳۰

تلفن ۶۲ برای‌یوسف آباد بفروش می‌رسد ۶۲۰۱۵۵

تلفن۹۷ منطقه چیت‌گرخریداریم از ساعت ۷٫۵ بعد ازظهر به بعد باتلفن ۲۷۰۶۲۹ تمـاس حاصل فرمائید. آ۹۹۰

استخدام

استخدام

یکنفر خدمتکار وارد به کارهای اطوکشی وخانه داری بطور تمام وقت جهت کار در منزل بـا حقوق مکفی مورد نیاز است . ۹ـ۹۶۲۰۳۱

بیك دوشیزه یابانو دیپلمه که تاحدودی آشنائی بحسابداری داشته باشد نیازمندیـم تلفـن ۶۴۴۱۸۱ـ۵ آ۲۰۴۷

بیکنفر جوان فعال دیپلمه تمام وقت نیازمندیم تلفن ۳۲۸۳۹۰ ۱ـ۳ آ۲۰۶۴

بیک مستخدم زن برای مراقبت مریض نیازمندیم ۸۴۴۸۴۷ ۱ـ۲ آ۲۰۴۰

سکرتر

دوشیزه یابانوبا آشنائی بتایپ فارسی جهت کار در شرکـت نقشه برداری نیازمندیم ۴ تا ۸ تلفن ۷۶۸۶۸۵ آ۲۰۵۸

چند نفر تعمیرکار رادیو پخش اتومبیل‌نیازمندیم تلفن۹۵۳۷۹۶ آ۱۱۶۹

به ۵ نفر راننده جرثقیل و ۵ کمك راننده‌تریلی نیازمندیم‌تلفـن‌هـای ۵۲۵۷۶۳ و ۵۲۷۸۱۸

پزشك برای کشیك شبها نیازمندیم

تلفن ۹۲۹۷۵۶

۹۲۴۲۳۳

حسابدار- صندوقدار

۱ـ حسابدار برای اهواز ۲ـ صندوقدار برای ورامین ۳ـ کمك حسابدار با تجربـه برای تهران تلفن ۳۱۲۵۵۴ ۱ـ۲ آ۵۶۹

استخدام آشپز،کمك آشپز و کارگر ساده

خیابان فردوسی جنوبی مقابل صندوق پس انداز ملی پلاك ۳۷۴ رستوران پستو تلفـن ۳۹۳۱۴۷ ۱ـ۲ آ۵۶۰

به یك نفر پرستار بچه با حقوق مکفی نیازمندیم تلفن ۲۲۴۹۸۳

فروشگاه آ.هاش. کو

بچند نفر فروشنده مرد و یکنفر خانم جهت‌بسته بندی‌نیازمنداست‌خیابان پهلوی‌جنب سینما‌امپایر

استخدام مکانیك

۲۰ نفرکارگرمکانیك۳۰۲ و۳۰۹بنرکه‌یکسال‌سابقه کار داشته باشند مورد نیازاست تلفن۷۳۰۰۰۴و ۷۳۹۷۸۷

مؤسسه اطلاعات استخدام مینماید

موسسه اطلاعات برای کار در قسمتهای فنی خودبه تعدادی کارگریا معلومات سوم‌متوسطه وششم ابتدائی نیازمند است داوطلبان میتوانند بـه اداره کارگزینی موسسه اطلاعـات واقـع در میدان سپـه اول خیابان خیام ساختمان روزنامه اطلاعات مراجعه نمایند.

استخدام

مهندس راه و ساختمان با یکسال‌سابقه کاربرای نظارت تاسیسات آب‌در گرگان مورد احتیاج‌است تلفن ۸۳۸۱۱۶ـ۱۷

یك آشپز با تجربه ویك مستخدمه میان‌سال‌مورد نیاز است طالبین بـا تلفن ۲۸۵۸۱۵ تماس حاصل نمایند .

استخدام‌خدمتکار

بیك کمك کدبانوی‌با تجربه و با سواد جـهت خدمتکاری در یك‌خانواده شبانه‌روز بـا حقوق ـ مناسب نیازمندیم‌کسانی که آشپزی بداننـد حـق شماره ۱۸۶ روزنـامـه ـ تقدم‌دارند لطفا باراهنمای اطلاعات مکاتبه فرمایند. (مشخصات کامل-آدرس و تلفن که تماس گرفته شود)

خانه‌شمارابخارجیان اجاره‌میدهیم

۸۲۴۹۵۳ سازمان نیازمندیهای خارجیان خانه‌شمارابه‌خارجیان اجاره‌میدهد ۸۲۷۹۰۱-۸۳۸۱۰۶

آژانس استار اجاره بخارجیان ۸۴۶۱۶۳-۸۵۶۱۷۴

مؤسسه امور کارجیان مرکزاجاره خـتم شبانه‌روز جنب بـازارچه ۷۵۱۷۸۲-۷۵۲۳۵۸

مؤسسه نیازمندیهای‌خارجیان خانه بخارجیان اجاره میدهد ۸۳۰۰۸۱-۸۳۰۰۸۲ ۸۲۱۸۱۱-۸۲۱۷۲۳

وزیری ۶۵۸۱۸۸ ۶۵۳۷۴۳ اجاره بخارجیان ـ خرید ـ فروش

ZAFAR موسسه ظفر خدمتی در مرکز اجاره و خرید و فروش خارجیان شمال شهر تلفنهای ۲۲۵۵۰۴ ۲۲۷۷۴۶-۲۲۸۵۸۹

مؤسسه امپایر ۲۲۷۵۰۰ خانه بخارجیان اجاره میدهد ۲۳۸۹۵۵-۲۳۲۲۲۲

ایران مسکن IRAN گروه مجرب با ۳۵ نفری-اجاره بخارجیان-شمال شهر-شیرانات (خرید و فروش) ۲۳۰۸۴۴-۲۳۰۲۷۲

سازمان مسکن پارس مرکز اجاره بخارجیان ۸۵۳۸۵۳ ۸۴۸۴۲۴ ۸۵۷۵۸۵

کندو سازمان مسکن کانون اجاره و بخارجیان ویلا آپارتمان دفتر کار خرید و فروش ۲۲۷۶۳۸-۲۲۷۶۳۹

موسسه ایران‌ورلد ویلا و آپارتمان شما را به خارجیان اجاره میدهد ۶۸۰۱۵۷-۶۸۷۱۷۳

شرکت پنج قاره ویلا ـ آپارتمان ، دفتر کار خریده فروش واجاره ۰۶۸۱۲۳۱ ۸۵۰۸۳۴ ۰۶۸۵۳۳۳

مؤسسه فرود بزرگترین مرکز اجاره بخارجیان ۶۸۶۱۵۸-۶۸۵۷۳۷

کورش‌لیسنك

آپارتمان ویلا جهت‌اجاره به خارجیان در شمال شهر فوری با ما تماس بگیرید . ۸۴۷۹۳۸ و ۸۵۱۴۷۷

سازمان مسکن هیلتون

سریعا ویلا و آپارتمان مبلهو غیر مبله شمارا بخارجیان‌اجاره میدهد تلفن ۲۹۱۱۱۰ ـ ۲۹۴۴۱۹

خانه شما را فوری به خارجی و ایرانی اجاره میدهیم ۶۲۲۰۶۵ و ۶۲۲۰۱۰۷

آژانس بین‌الملل

مستغلات شمارا بخارجیان اجاره میدهد تلفن ۸۳۰۸۴۱ ـ ۸۳۰۸۴۲ آ۹۰۶ ۱ـ۱۵

تهیه مسکن اعزام مرکز اجاره‌و فروش‌دفتر کار آپارتمان ویلا ۶۸۲۴۷۲

گزارشهائی از جنوب
صفحه ۱
اطلاعات
دوشنبه نهم خرداد ماه ۲۵۳۶ ـ شماره ۱۵۳۲۳

متقلبین میدان تره بار شیراز تحت تعقیب قرار می گیرند

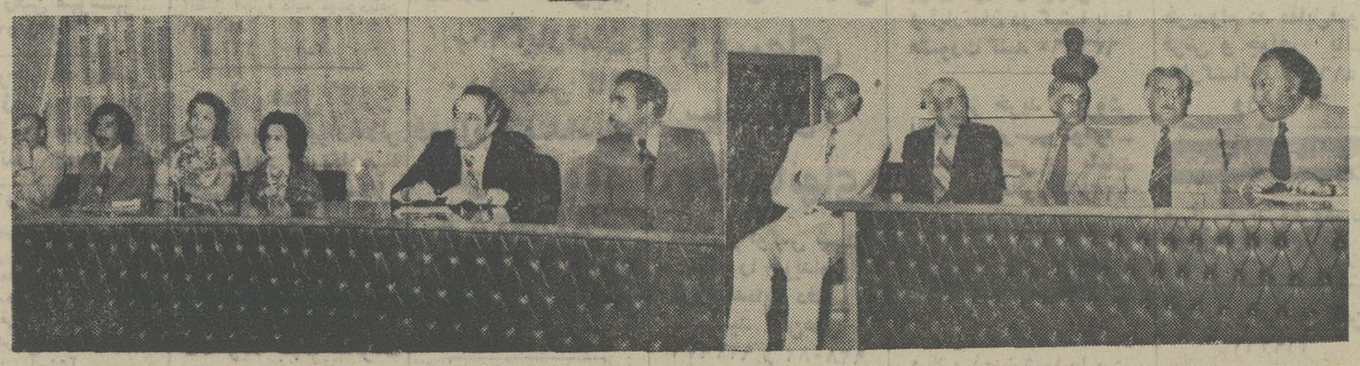

گوشه‌ای از جلسه کمیته ملی حمایت ازمصرف کننده شیراز که‌باحضور استاندار فارس‌تشکیل شد.

شیراز- در جلسه اخیر کمیته ملی حمایت از مصرف کننده‌شیراز که با حضور دکتر نصر اصفهانی استاندار فارس تشکیل شد از گرانی مصالح ساختمانی بشدت انتقاد گردید.

علی سامی رئیس کمیته دراول جلسه در این باره گفت :گرانی مصالح ساختمانی بویژه آجر و سیمان جان مردم را به لب رسانده و روزی نیست کدهها شکایت در این باره به کمیته نرسد.

وی افزود: اکثر بخش‌های شیراز از لحاظ مقدار سهمیه سیمان در ناراحتی بسر می‌برند و معتقدند سهمیه‌ای که برای‌بخش ها در نظر گرفته‌شده ناکافی‌است.

قیمت متغیر گوشت

سامی سپس به قیمت گوشت بستەبندی شده در شیراز اشاره کرد و گفت: قیمت گوشت‌بسته بندی شده هر روز تغییر می‌کند بطوریکه گوشت فیله کیلوئی ۴۰ تومان بدست مردم می‌رسد علاوه براین در میدان تره‌بارهم به مردم اجحاف میشود.

وی سپس در باره فروشگاه مصرف شهر وروستا گفت :این فروشگاه‌ها که برای تامین رفاه مردم ایجاد شده متاسفانه بەکار خود درست عمل نمی‌کند و غالبا اجناس این فروشگاه‌ها جور نیست.

سامی پس از اشاره بەتخلف بوتیکها گفت: آب شیرازجواب گوی نیازهای مردم نیست و هنوز تابستان نیامده بعضی از خانه‌ها مرتبا باکمبود آب روبرو هستند.

مشکل مسکن

جوادی عضو کمیته اظهار داشت: طبق تصمیم جدید دولت ما میبایست از مصرف کننده و تولید کننده هر دو دفاع کنیم و برای حمایت‌ازتولید کننده‌میبایست ابتدا وضع راههای روستائی را سروسامان داد اگر متقاضیان مسکن را هم نوعی مصرف کننده بدانیم من تقاضا دارم نسبت به خانه‌سازی‌جهت کپرنشینهای‌شیراز که قسمتی از شهر را بصورت زننده‌ای در آورده‌اند فکری شود.

فقط حرف می‌زنیم

سپس ناصر امامی دبیر کمیته ملی حمایت از مصرف کننده‌شیراز گفت: استاندار محترم همانطوری کیدانید رسالت کمیته حمایت از مصرف کننده در سراسر کشور فقط حرف است و ما قوه‌اجرائی نداریم که از حرف بعمل برسیم و در این میان تنها همکاریهای‌ستاد مبارزه با گرانفروشی است که گاهی اوقات باین حرفها جنبه عملی نیز میدهد ولی همانطوریکه میدانید حرف زدن تنها کافی نیست برای جلوگیری ازاجحاف کسبه میبایست جامعه تولید کننده و مصرف کننده را ارشاد نمودو بعقیده من میبایست ایمان کسبهرا ابتدا تقویت کرد. وی افزود: مسئله آجر در شیراز بصورت غامضی درآمده است نامرغوبی آجر از یکطرف واجحاف کوره‌داران از طرف دیگر جان مردم‌را به لب رسانده است و این عده برای اینکه دست قانون بدامانشان نرسد، فقط رسید یک سیومپولی را که از خریدار گرفته‌اند بـو میدهند. امامی آنگاه بمسئله اجحافی که نسبت‌به تولیدکنندگان در میدان تره‌بار صورت میگیرد اشاره کرد و گفت: میگوید باسکول میدان تره‌بار درست‌نیست وهنگام وزن‌میوه وتره‌باربوسیله همین باسکول دستکاری شده‌سر تولید کننده را کلاه‌میگذارند.

اگو شیراز

امامی سپس‌به‌مسئله اگوشیراز اشاره نموده و اظهار داشت:عدم وجود اگو مشکلاتی برای مردم بوجود آورده که از جمله آنها کمبود حمام است و تا زمانی که این مسئله حل‌نشودمشکل کمبود حمام همچنان پابرجا خواهدبود وی سپس به غبار کارخانه‌سیمان اشاره کرد و گفت: بگذریم ازاین مسئله که غبار این کارخانـــه بهداشت شیرازیها و فضای‌سبز شهر را بخطر انداخته و حتی بیماری چشم را در بین‌شیرازیها تاحد زیادی بالا برده است مسئله دیگری که این کارخانه موجب‌آن گشته درجا زدن توسعه وعمران شهر از طریق مدخل شمالی شهر است واین کارخانه غولی شده در مقابل پیشرفت شهر شیرازاز طرف شمال شهر.

فقدان مدرسه در روستاها

راهی عضو دیگر کمیته گفت: اگر دانش‌آموزان را مصرف ـ کنندگان دانش بدانیم جا دارد که در این کمیته از آنان نیزگفتگو شود . در سیصدوپنج روستای استان فارس مدرسه وجودندارد وبنظر من هشتاد درصد حق ـ دانش‌آموزان روستائی در شهرها حیف ومیل میشود ومیبایست ـ آموزش روستائی را از آموزش شهری جدا ساخت حتی چنانچه زباله‌ها را فعلا تا نصب کارخانه تبدیل زباله به کود درگودالهای اطراف شهر چال کند و بعد از یکسال این زباله‌ها تبدیل به کود میشوند و دردی‌هم برای‌شهرداری خواهند داشت .

پاسخهای استاندار

دکتر نصر اصفهانی استاندار فارس در پاسخ مطالب عنوان‌شده کمیته ملی حمایت از مصرف‌کننده ضمن بیان این نکته که بنظر من کمیته ملی حمایت از مصرف‌کننده شیراز یکی از بهترین وفعالترین کمیته‌های کشور میباشد.

در مورد گرانی مصالح ساختمانی اظهار داشت‌همانطوریکه گفته شد مشکل مصالح ساختمانی ومسکن باهم رابطه مستقیم دارند و یکی از علل‌آن‌وجود بساز وبفروشان میباشد و علت دیگر آن وامهای مسکنی است که در اختیار افراد قرار میگیرد وبه نسبتی که‌مقدار این وامها افزایش میابد عرضه مسکن بالا نمیرود و همین‌مسئله روی بسیاری از مسائل دیگراثر میگذارد و میبایست بین عرضه مسکن و تقاضای آن تعادل بوجود آید وگرنه تا این‌ترسائی وجوددارد مشکل مسکن ومصالح ساختمانی همچنان پابرجا خواهد بود. استاندار فارس در مورد آجر اظهار داشت مطالبی که در این مورد گفته شد همه درست است و دولت هم متوجه این موضوع شده است و تمام سعی‌اش براین‌است‌که کوره‌داران

بقیه درصفحه دوم

نمایشگاه مجسمه‌سازی در اصفهان

یکی‌از آثارهنری پرویزتناولی مجسمه‌سازایرانی

اصفهان ـ آثار هنری پرویز تناولی مجسمه‌ساز ایرانی و دو مجسمه‌ساز امریکائی : آنتونی دوبون و ماری‌گلددوبون که زن و شوهر می‌باشند در تالارانجمن ایران‌و آمریکا در اصفهان تشکیل شد .

زن و شوهر هنرمند امریکائی در مورد چگونگی آثارشان به خبرنگار اطلاعات در اصفهان گفتند:

ما تصمیم گرفته‌ایم به بررسی و اکتشاف راههای گوناگون استفاده از مواد اولیه هنری سنتی و ترکیب آن با مواد اولیه غیرهنری بپردازیم ، حاصل این تلاش دستیابی به شکل‌های دوبعدی و ۳ بعدی است .

گروه زیادی از هنردوستان اصفهان از این نمایشگاه دیدن کردند.

بازیگران تئاتر اصفهان :

تئاتر اصفهان درانحصار ارحام‌صدراست

خسرو ثقفیان، جمشید ترکیان، جمشید صدری، فاطمه شکری ، احمد خوانساری‌و اصغر هاشمیان چندتن از اعضای گروه تئاتر شهر اصفهان

تئاتر اصفهان بازیگر زن ونمایشنامه نویس میخواهد .

همه امکانات تئاتری به تهران‌اختصاص یافته است .

اصفهان ـ در آستانه‌برگزاری جشنواره تئاتر اصفهان ده‌هر سال با همکاری سرپرستی موسسه اطلاعات در جنوب مرکزی برگزارمیشود با اعضای گروه تئاتر شهر اصفهان وابسته به مرکز فرهنگی‌رادیو تلویزیون گفتگوئی کرده‌ایم‌که ماحصل آن‌از نظر خوانندگان عزیز میگزرد :

نویسنده نمایشنامه نداریم

در آغاز گفتگو جمشید صدری یکی از بازیگران تاتر اصفهان اظهارداشت : باعلاقه فراوانی که به تاتر دارم از زمان مدرسه تاکنون در گروه های مختلف تاتر کار کرده‌ام ولی هنوز نتوانسته‌ام تاتررا بمعنای واقعی کلمه درک کنم زیرا ما نه نویسنده «پیش» داریم ، نه مسئول دلسوز و نه تماشاچی مشوق . تماشاگران ما غرب گراشده‌اند و مرتبا از نویسندگانی در زمینه تاتر دم می‌زنند که حتی نمی‌دانند آن نویسنده به کدام کشوارتباط دارد و فلسفه‌اش چیست .

وی اضافه کرد : ما در اصفهان هنوز در مراحل‌اولیه تاتر هستیم و حتی تمرین پیش از لحاظ جادچار مضیقه می‌شویم .

کمبود بازیگر زن

خانم فاطمه شکری عضو دیگر گروه تاتر شهر گفت : تاتر اصفهان شاید بشود گفت یک تاتر جدی نیست و برنامه هائی درحد ارحام صدراتفا کرده است یکی از مشکلات تاتر اصفهان کمبودبازیگران است و اگر دختری هم حاضر به بازی در روی صحنه می شود یا صدای خوبی نداردو یا وقت خاصی برای تمرین ندارد و یا آنکه والدینش با کار او مخالفت می‌کنند.

وی اضافه کرد : فقدان کلاسهای تاتر اموزی و نیز کمبود امکان برای هنرمندان از جمله مشکلات دیگری است که گریبانگیر تاتر اصفهان است .

تماشاگران غریبه‌نواز

رضاتوکلی عقیده دارد : تماشاگران تاتر در ایران دو دسته‌اند دسته‌ای علاقمند به تاتر روحوضی و سنتی می باشند و دسته‌ای هم تاتر تازه پارا می‌پذیرند و این نوع اخیر تاتر با برروی صحنه آوردن آثاری از نویسندگان ایرانی و خارجی میتواند تا حدودی نیاز های جامعه را حس کند و به تعهد خود جامه عمل بپوشاند به نظر من اشکال دار در درجه اول کمبود نمایشنامه نویس است واز اینرو لازم است که به تربیت نمایشنامه نویس پرداخت .

وی همچنین اضافه کرد : تاتر اصفهان در انحصارارحام صدر است و این تاتر بیشتر جنبه کمدی سبک دارد در حالیکه همه میدانیم تاتر واقعی رسالتی جزتفریح و خنده‌مردم بعهده دارد .

سیر راه در تهران

احمد خوانساری گفت : متاسفانه بیشترقوای انسانی‌و فکری تاتر در تهران متمرکز شده است‌و امکاناتی که برای بنیه‌مندرسو گو فهان‌اصـ بازیگران تاتر در تهران‌وجود دارد در هیچ‌جای دیگروجود ندارد .

وی با اشاره به اشتباهات گروه های تاتری گفت : یکی از معایب گروه های تاتری‌این است که با اجرای یک برنامه

بقیه درصفحه دوم

استاندار خوزستان نیازهای مردم سوسنگرد، هوزگان وبستان را بررسی کرد

میلیونها تومان اعتبار، صرف عمران وآبادانی «دشت میشان» میشود

- ۲۵۰ روستای خوزستان زیر پوشش برق سراسری قرار میگیرد
- منطقه دشت میشان می‌تواند به قطب دامداری و دامپروری تبدیل شود
- در سوسنگرد مرکز صنعتی و آموزش‌های فنی ایجاد خواهد شد

دکتر مرتضی‌صالحی استاندارخوزستان طی بازدید خود از دشت‌میشان و بررسی نیازهای مردم ،با اهالی و ازجمله با دانش آموزان خردسال عشایری پیرامون نیازهاو خواستهای آنها به گفتگو پرداخت

هنگام بهره‌برداری ازتاسیسات آب آشامیدنی ۳ روستای مرزی دردشت میشان ، استاندار خوزستان اظهار داشت : تنها نباید به داشتن اینگونه‌تاسیسات اکتفا کرد ، بلکه نگهداری وحفظ این تاسیسات اهمیت فراوان‌دارد و مردم در این زمینه بایدهمکاری کنند و همچنین افراد علاقه‌مند محلی برای حفظ این تاسیسات پس‌ازآموزش باید بەکاربپردازند.

دکتر مرتضی صالحی استاندار خوزستان که طی ۸ ماه گذشته برای دومین بار نیازمندیهای‌مردم دشت‌میشان را از نزدیک مورد بررسی قرار می‌داد، اینبار علاوه بر سوسنگرد و بخش‌های‌بستان و هوزگان از چند روستای این منطقه بازدید کرد و به میان مردم رفت و به‌خواستهاونیازمندیهای آنان توجه نمود و در جهت تامین رفاه عمومی مردم این منطقه دستوراتی بمسئولین مربوطه‌داد.

در این سفر ایرج مهاجر معاون عمرانی استانداری ، طرفی‌نماینده مردم دشت‌میشان درمجلس‌شورای ملی و چندتن از مقامات اجرائی استان نیز همراه استاندار بودند.

تامین برق ۲۵ روستا

در جریان دیدار استاندار روستاهای : مجید، میهن‌آباد ، بنی‌صالح و مالکیه ، اهالی‌نداشتن برق را بزرگترین مشکل خود دانستند ودرخواست‌نمودند نسبت به تامین خواست آنها در جهت تامین برق روستاها اقدام شود .

دکتر صالحی یادآور شد که‌در طول برنامه عمرانی ششم ۲۵۰ روستای خوزستان از برق شبکه سراسری استفاده خواهند کرد و در این میان روستاهای دشت میشان ازاولویت‌خاصی برخوردار خواهند شد .

استاندار افزود : بااین وجود و با درنظر گرفتن امکانات سعی خواهد شد در برخی‌از روستاها با نصب موتور مولد برق روشنائی موردنیاز تامین گردد.

در این بازدید نماینده سازمان آب و برق خوزستان نیز وعده داد که تا پایان سال جاری به روستای «مالکیه» برق داده شودو همچنین‌افزود: عملیات برق‌رسانی به ۱۰ روستای سعدیه در دشت میشان بەزودی آغاز می‌شود.

گسترش آموزش

استاندار خوزستان در بازدید از روستاها با چندتن از دانش آموزان دوره آموزشی عشایری گفتگو کرد و قول داد درخواست اهالی‌را مبنی بر گسترش آموزش عشایری در دشت‌میشان وأعزام معلم کافی برای تدریس در کلاس های آموزش عشایری را مورد پیگیری قرار دهد.

همچنین، دکتر صالحی در این سفر از منطقه کشاورزی میزدنو» در دشت‌میشان نیز دیدار کرد .

در این منطقه حاصلخیز کـه هم‌اکنون ۲ هزار هکتار ازاراضی آن زیر کشت انواع محصولات صیفی و گندم است ، اهالی از کمبود آب شکایت داشتند . یکی از کشاورزان قدیمی به نام «رجب علی‌رجب‌نژاد» به استاندار گفت: درصورت تامین آب کافی می‌توان کشاورزی این منطقه را رونق داد، بطوریکه علاوه بر تامین محصولات صیفی مورد نیاز خوزستان مقداری‌ازاین‌محصولات نیز به نقاط دیگر صادر شود .

وی افزود: دراینجا می‌توان‌انواع درختهای میوه را نیز کاشت و مورد بهره‌برداری قرار داد.

این کشاورز کهن‌سال سپس مشکل دیگر این منطقه را خرابی جاده دانست و گفت : به علت نبودن جاده مناسب ، اغلب تولیدات کشاورزی ما روی دستمان می‌ماند و پیش‌از رسیدن به بازار و عرضه شدن برای مصرف ، ازبین می‌رود .

وی آنگاه درخواست کردبرای جلوگیری‌ازحمله گزازها به‌اراضی کشاورزی، ازسوی مسئولین‌اقدام شود .

همکاری مردم

در جریان بازدید استاندار از یزد نو ، اهالی آمادگی خود را برای پرداخت ۴۰ هزار تومان بابت بهره‌برداری از شبکه فاضلاب اعلام کردند واستاندار دستورداد اعتبار مورد نیاز و چگونگی‌اجرای طرح بررسی شود تا با کمکهای استانداری نسبت به ایجاد شبکه فاضلاب در یزد نو اقدام شود.

دکتر صالحی در این محل‌برای رفع مشکلات‌موجود و دایرساختن کلاس‌اول راهنمائی باهمکاری‌مردم یزدنو دستوراتی صادر کرد.

در هوزگان

محمدعلی مولازاده شهردار هوزگان ، در جریان دیدار استاندار از این بخش احتیاجات منطقه را در زمینه اسفالت ۲۵ کوچه، شن‌ریزی واسفالت کوی جدیدالاحداث ، واگذاری قطعه زمینی جهت ایجاد توقفگاه‌کامیون ها، خرید ماشین آتش‌نشانی ، کامیون حمل‌گوشت، کامیون برای حمل زباله، خرید موتور مولدبرق برای سازمان آب در مواقع خاموشی و تهیه موتور پمپ آب برای آبیاری درختان و پارک، برشمرد .

استاندار خوزستان با توجه به ضرورت های موجود ، جهت خرید یک ماشین آتش‌نشانی‌برای هوزگان دستوراتی داد وهمچنین یک میلیون ریال نیز برای‌آسفالت کوچه‌های این بخش کمک کرد.

سپس، استاندار با توجه به درخواست یک جوان ورزشکار هوزگانی ، دستور داد که زمین ورزش این منطقه از محل کمک های استانداری، چمنکاری شود.

در بستان

در بخش بستان نیز استاندار خوزستان پس از بازدید ازقسمت های مختلف شهر و درمانگاه و سد ساحلی ، با مردم به گفتگو پرداخت و مشکلات این منطقه را مورد بررسی قرار داد. درجریان این بازدید، شهردار بستـــان اظهار داشت : ساختمان سیل‌بند بستان با صرف ٤ میلیون تومان ادامه می‌یابد و احداث یکخیابان ساحلی در جوار رودخانه این بخش ضروری است ، هزینـــه احداث این خیابان که به صورت بلوار ساحلی درمی‌آید ۲میلیون و ۷۰۰ هزار تومان برآورد شده که با دریافت وام از صنـــدوق مشترک شهرداری‌ها ساخته می شود .

استاندار قول‌داد برای‌پرداخت این وام پیگیری خواهد کرد و آنگاه مبلغ ۳ میلیون ریال برای جابجائی تاسیسات آب‌آشامیدنی بستان که در مسیر خیابان‌ساحلی قرار دارد پرداخت نمود .

تحرک و سازندگی

دکتر سید مرتضی صالحی و همراهان پس از بازدید از بخش های هوزگان و بستان و چند روستای دشت‌میشان ، در جلسه مشترک اعضای انجمنهای شهر و شهرستان سوسنگرد که درمحل تالار اجتماعات بهداری‌وبهزیستی تشکیل شده بود نیز شرکت‌کردند.

استاندار پیش‌از شرکت‌دراین جلسه ، از نقاط مختلف شهـــر سوسنگرد بازدید کرد و در بازار شهر ضمن گفت وشنود با مردم ، طی سخنانی وضعیت منطقه را از ۸ماه پیش ، یعنی زمان بازدید نخست از دشت‌میشان تاکنون مورد بررسی قرار داد و گفت : نشانه‌های تحرک و سازندگی در این منطقه به خوبی نمایان‌است و مشارکت مردم در پیشرفتهای حاصله نقش ارزنـده‌ای داشته است.

استاندار سپس ضمن تشریح

بقیه درصفحه دوم

به‌اتهام قتل یك جوان افغانی ۵ افغانی درشیراز دستگیر شدند

شیراز : دربی قتل حسین حسینی جوان افغان در شیراز ، ماموران آگاهی شیراز ۳ نفردیگر را به‌اتهام قتل این جوان افغانی دستگیر کردند.

این ۳ متهم به‌قتل که کوبال‌خان شریف ، سید محمد حسن‌حیدری و شیرعلی‌دارعلی نام دارند به دستور بازپرس شعبه یک دادسرای شیراز زندانی شدند.

تاکنون ۵ نفر به‌اتهام قتل حسین‌حسینی دستگیر وزندانی شده‌اند که همگی تبعه افغانستان هستند.

کشف ۷ تن سیب احتکار شده در انبار یك میداندار محتکر

شیراز ، توسط ماموران ستادمبارزه با گرانفروشی شیراز : ۷تن سیب احتکار شده در انبار یکی‌از میداندران کشف شد .

این انبار متعلق به «عبدالخالق صوفی» بود . سیب های احتکار شده بەبازار عرضه شد و «عبدالخالق صوفی»تحت پیگرد قانونی قرار گرفت .

استقبال فرهنگیان بوشهر از تأسیس «بانک فرهنگیان»

بندر بوشهر : فروش سهام بانك فرهنگیان دربندر بوشهر ، همزمان با فروش این سهام در سراسر کشور آغاز شد .

استقبال فرهنگیان در زمینه خریدسهام و هجوم‌آنان به شعب بانك ملی‌ایران دربندربوشهر و دیگر نقاط استان بیسابقه بود .

تصویر گروه زیادی از فرهنگیان بندر بوشهر را هنگام خرید سهام‌بانك فرهنگیان نشان‌میدهد.

در حضور سرکار علیه بانو فریده دیبا :

«سربند» پرستاران بیمارستان نمازی ودانشگاه پهلوی اهداء شد

هنگام ورود مادر گرامی شهبانوی ایران به تالار پهلوی ، دانشجویان پرستاری به‌شدت نسبت بایشان ابراز احساسات کردند.

شیراز ـ مراسم با شکوه اهداء «سربند» پرستاران بیمارستان نمازی و دانشگاه پهلوی در حضور سرکار علیه بانو فریده دیبا مادر گرامی شهبانوی ایران ، در تالار پهلوی دانشگاه پهلوی برگزار شد.

در این‌مراسم که دکتر نصر اصفهانی استاندار فارس و جمعی از مقامات محلی نیز شرکت داشتند ابتدا دکتر فرهنگ مهرریئس دانشگاه پهلوی مطالبی عنوان کرد آنگاه خانم طلیعه آگاه معاون دانشکده پزشکی دانشگاه پهلوی در امور پرستاری از فعالیت های آموزشگاه پرستاری نمازی و کالج پرستاری دانشگاه پهلوی رابرشمرد .

در این مراسم پس از سخنرانی نمایندگان پرستاران سال اول و سال سوم ، بورسها و جوایز تحصیلی دانشجویان ممتاز بشرح زیر بوسیله سرکار علیه بانو فریده دیبا به آنان داده شد.

کبری مصطفوی اردبیلی شاگرد اول سال اول خدیجه رنجبر شاگرد اول سال اول، زهرا رنجبر شاگرد اول سال اول ، شهین روحی ج ـ می شاگرد اول سال دوم . امید دانوخ فراجلو شاگرد اول سال دوم .

رقیه گشاده‌دل بقال بهترین پرستار و حشمت‌اله بدیع بهترین پرستار .

سپس «سربند» پرستاران توسط مادرگرامی شهبانو به دانشجویان پرستاری اهداء گردید و مراسم روشن کردن شمع ها و سوگندفلوانس نایتینگل یاد گردید و سرود پرستاری خوانده شد .

میلیونها تومان اعتبار ...

بقیه ازصفحه اول

کارهای انجام شده و برنامه‌های عمرانی و رفاهی آینده ،یادآور شد : برای پیشرفت و سازندگی باید تقوی ، فضیلت و پشتکار را سرلوحه زندگیمان قرار دهیم.

استاندار سپس گفت : درسال جاری بیش از ۸ میلیون تومان صرف احداث سیل‌بند ، توسعه شبکه و تاسیسات آب آشامیدنی واحداث استخر و فاضلاب‌در سوسنگرد می‌شود.

استاندار در این جلسه گفت‌و شنود از رئیس دفتر برنامه و بودجه خواست تا اقدامات لازم برای جذب اعتبارات به‌عمل‌آید.

و سپس گفت :درسال جاری ۱۰ واحد مسکونی سازمانی‌برای کارکنان‌دولت درسوسنگرد ساخته می‌شود وهمچنین جاده‌سوسنگرد به حمیدیه و سوسنگرد به هورگان اسفالت خواهد شد و با رفع مشکلات موجود جاده‌سازی‌اهواز تا حمیدیه نیز دنبال می‌شود و احداث پل حمیدیه نیز پیگیری خواهد شد.

استاندار آنگاه اعلام داشت : در آینده نزدیک تلفن هورگان به‌کار خواهد افتاد و ۱۰۰ شماره جدید به ۴۰۰ شماره تلفن قبلی سوسنگرد افزوده می‌شود.

صنعت و آموزش فنی

در این جلسه شرافت فرماندار سوسنگرد و شهرداران هورگان، سوسنگرد و بستان ، چند تن از نمایندگان مردم خواستهای این منطقه را اعلام داشتند و فرماندار افزود : باتوجه به‌افزایش جمعیت سوسنگرد ، ظرف ۱۰ سال‌اخیر که به ۲ برابر رسیده ، برای توسعه شبکه و تاسیسات آب بایستی اعتبارات‌بیشتری‌اختصاص یابد .

وی سپس ایجاد یک ناحیه صنعتی و مرکز آموزش فنی را در سوسنگرد یادآور شد و گفت: درحالیکه ۲۰ هزار متر مربع‌زمین برای این کار اختصاص یافته ، احداث این مرکز درمنطقه، بازده ارزنده‌ای خواهد داشت .

در این جلسه همچنین اعلام شد: برا ی‌احداث یک کارخانه آجربزی در سوسنگرد ، مردم از طریق خودیاری‌پذیرفته‌اند که‌مبلغ ۵ میلیون تومان بپردازند تا با همکاری وزارت‌مسکن وشهرسازی که۷میلیون تومان پرداخت‌خواهد کرد، درآینده نزدیک، یککارخانه تولید آجر ۱۲ میلیون تومانی در این منطقه ایجاد شود.

دامپروری

سپس آرمند رئیس انجمن شهرستان دشت‌میشان خواستهای مردم را برشمردوافزود: همانطور که از نام دشت‌میشان مشخص است، در گذشته اینجا محل پرورش دام و میش بوده است .

وی آنگاه پیشنهاد کرد برای رونق دامداری، باتوجه به‌موقعیت مناسب دشت‌میشان ، دولت درامر دامداری‌ودامپروری دردشت‌میشان سرمایه‌گذاری کند.

آرمند سپس درخواست کرد برای جلوگیری از هدررفتن آب کرخه که می‌تواند کشاورزی این منطقه را رونق‌دهد، هرچه‌سریعتر چاره اساسی اندیشیده شود.

رئیس انجمن شهرستان در دنباله مطالب خود افزود : صید ماهی در دشت میشان منبع‌درآمد عده زیادی از مردم است وبرخی از روزها میزان صید ماهی دراین منطقه به چندتن می‌رسد اما نبود سردخانه باعث ازبین رفتن ماهی‌ها می‌شود و به همین جهت تاسیس شعبه شیلات در منطقه ضروری است .

دکترصالحی استاندارخوزستان قول‌داد برای رفع‌مشکلات موجود اقدام شود و پیگیری‌های لازم صورت گیرد.

استاندار سپس در مورد رفع مشکل و نقایص تلمبه‌های آبی کشاورزان‌گفت: هم‌اکنون اقداماتی دردست انجام است.

استاندار خوزستان پس ازآنکه قول‌های خود را در مورد رفع مشکلات‌شهرداری‌های سوسنگرد، هورگان و بستان و بررسی امکان کمک به آنها را مورد تاکید قرار داد، پس از ۱۴ ساعت بازدید از دشت میشان به اتفاق‌همراهان به اهواز بازگشت .

اهواز ـ خبرنگار اطلاعات

شاگرد اول

آزیتا مسعودی دانش آموز کلاس دوم‌دبستان آفرین‌اهواز بامعدل ۱۹٫۲۲شاگرداول شد.
آ ـ ش ۱۱۳۲

شاگرد اول

مارتینا مسعودی دانش‌آموز کلاس‌سوم‌دبستان آفرین‌اهواز بامعدل ۱۹٫۳ شاگرد اول شد.
آ ـ ش ۱۱۳۴

جناب آقای مهندس فریدون صالح

ارتقاء مقام جنابعالی بریاست انستیتو تکنولوژی و هنرستان صنعتی شهرضا موجب‌خرسندی است، برما نیز سعادتی والا و موهبتی عظمی ارزانی داشت وفرصت دادبدینوسیله صمیمانه ترین شادباشهای خود را به حضور آن دوست گرانقدر و محترم عرضه داشته و بادرک این لحظه خجسته وارج‌نهادن براین موفقیت ممتاز از پیشگاه یزدان توانا مسئلت نمائیم . عمرتان همراه تجلی‌گاه روزهای خوش باشد .

کارمندان هنرستان صنعتی آپادانا نجف‌آباد .
آ ـ ش ۱۰۴۲

گوتاه ...

بررسی وضع درمانگاه ها

تودشک ـ دکتر عطاالله امینی مدیر عامل سازمان منطقه‌ای بهداری و بهزیستی استان اصفهان بمنظور بررسی وضع درمانگاه‌ها و ... اگز بهداشت روستائی شهرستان نائین وارد این شهرستان شد.

تامین گوشت

اصفهان ـ سازمان گوشت اصفهان اعلام کرد ۷۰ تن گوشت داخلی دراختیار فروشگاه‌ها ، سوپرها و مغازه‌های قصابی شهر قرار گرفته است .

عملیات ساختمانی تصفیه‌خانه

اهواز ـ کارهای ساختمانی تاسیسات تصفیه‌خانه دوم‌آب آشامیدنی اهواز آغاز شد.

این تاسیسات که با ۱۱۳ میلیون تومان اعتبار ظرف دو سال ایجاد خواهد شد قادر است ۶۰۰ هزار نفر را تامین کند .

هدفهای بانک فرهنگیان

رامهرمز ـ بمنظور تشریح هدفهای بانک فرهنگیان جلسه‌ای در سالن کورش کبیر آموزش و پرورش رامهرمز تشکیل شد .

خطر گرما

اهواز ـ یک مقام آگاه در سازمان منطقه‌ای بهداری و بهزیستی خوزستان اظهار داشت : باتوجه به آغاز فصل‌گرما اهالی استان خوزستان باید حتی‌الامکان از غذای گرم‌استفاده کنند و ازمصرف کردن غذاهای سرد وکنسرو خودداری‌نمایند.

جریمه گرانفروشی

اصفهان ـ دادگاه ویژه رسیدگی‌به‌تخلفات صنفی اصفهان ۱۳ نفر از کسبه گرانفروش این شهررا به پرداخت جرایم نقدی محکوم‌کرد. جریمه‌شدگان عبارتند از : محمد لواف ، فضل‌اله سخی طبع ، اکبر کرامت، رمضان درویش‌منش ، علی‌اکبر صدری ، حسن تورجی‌زاده ، احمدرضا احمدی ، رمضان مهاجر ، علی‌اصغر فضیلتی، اسماعیل امین‌الرعایا ، حسن غزالی و مهدی قائم .

مبارزه باگرانفروشی

اهواز ـ جلسه کانون ۱۰۷۹ اهواز در آموزشگاه‌بهیاری هما واقع در خیابان کاوه اهواز تشکیل شد. در این جلسه پیرامون لزوم مبارزه با گرانفروشی ـ آشنائی اعضای کانونها، مقررات حزبی و تسطیح و مرمت خیابانها بحث و گفتگوشد.

همایش حزبی

اصفهان ـ اعضای ستاد روستائی حزب رستاخیز ملت ایران در اصفهان ضمن عزیمت به گلپایگان در اجتماع حزبی این شهرستان که در سالن شهرداری گلپایگان تشکیل شده بود شرکت کردند.

جریمه گرانفروشان

اهواز ـ دادگاه ویژه رسیدگی به تخلفات صنفی اهواز ۱۶ نفر از کسبه متخلف این شهر را به پرداخت جرایم نقدی محکوم کرد .

بازدید

اصفهان ـ ۶ نفر از اعضای هیات صنعتی کشور مصر و سی نفر از دانش‌آموزان کلاس سوم راهنمائی تحصیلی وانشان از توابع شهرستان گلپایگان از تاسیسات ذوب‌آهن آریامهر دیدن کردند .

آگهی استخدام

کلوب کیان پارس ـ اهواز

برای امور اداری بدونفر دوشیزه یا بانو نیاز دارد . داوطلبین برای کسب اطلاعات بیشتر به آقای دردشتی مدیرکلوپ کیان پارس مراجعه نمایند .

اهواز ـ کیان‌پارس ـ ابتدای پل‌سوم

در مورد واگذاری زمین شهرداری :

بازپرس دادسرای خرمشهر، از نمایندگان انجمن‌شهر بازجوئی کرد

آبادان : در ادامه جریان رسیدگی قانونی به موضوع واگذاری زمین شهرداری در منطقه « شاه‌آباد» واقع در خیابان خلیج فارس خرمشهر، دو عضو دیگر انجمن شهر خرمشهر به بازپرسی رفتند و اطلاعات تازه‌ای در باره وگذاری زمین مزبور دراختیار بازپرس دادسرای این شهر گذاشتند.

این‌دو عضو انجمن شهر «اسدی‌زاده » و «حاج علی نوروزی» بودند که گودرزی بازپرس دادسرای خرمشهر ، ۲ساعت از آنان بازجوئی‌کرد.

همچنین ،رئیس ،نایب‌رئیس وچهار عضوانجمن شهربوسیله بازپرس دادسرای خرمشهر بازجوئی شدند .بازپرسی از اعضای انجمن شهر، درپی اعلام جرم یکی از ساکنان خرمشهر علیه شهردار این شهر صورت گرفت . در این اعلام جرم نوشته شده که شهرداری خرمشهرقطعه زمینی راکه هر مترمربع آن‌بیش از ۱۰هزار ریال ارزش دارد ، بدون پخش آگهی مزایده به بهای متر مربعی ۲۵۰۰ ریال برای تاسیس یک اتومبیل‌شوئی به یک متقاضی واگذار کرده است .

واگذاری این‌زمین که۱۲۱۲ مترمربع مساحت دارد ، در انجمن شهر خرمشهر مورد تصویب قرار گرفت بود.

بازپرس دادسرای خرمشهر کلیه اعضای انجمن شهررا که ۹ نفرهستند به بازپرسی فراخوانده است که تاکنون ۸ نفربه‌بازپرسی مراجعه‌کرده‌اند.

سمینار مالی جمعیت بهزیستی وآموزشی فرح پهلوی در آبادان تشکیل شد

آبادان: سمینار مالی شعب جمعیت بهزیستی و آموزشی فرح پهلوی استان خوزستان در تالار اجتماعات کارمندان شرکت ملی نفت در آبادان،با حضور روسای شعب و حسابداران‌جمعیت درخوزستان تشکیل شد.

دراین سمینار ابتدا خانم «شهین تاج بختیاری» رئیس شعبه جمعیت بهزیستی و آموزشی فرح پهلوی‌درآبادان، گزارشی از فعالیتهای این جمعیت را خواند.

سپس خانم نیکمرد رئیس شعبه جمعیت‌در استازپیرامون اهمیت این سمینار سخن گفت وآنگاه سمینار کار خود را شروع نمود.

در این سمینار رئیس‌حسابداری شعبه جمعیت در آبادان ، حسابداران سایر شعب‌جمعیت را باروشهای نوین حسابداری آشنا ساخت.

در پایان این سمینار اعضای شرکت کننده از مهد کودک شماره ٤ آبادان دیدن کردند.

پرداخت‌هزینه

● طالقان:عباس اخباری نماینده مردم کرج درمجلس شورای ملی از بخش‌طالقان بازدید کرد و نیازمندیهای اهالی را مورد بررسی قرار داد .

وی به هنگام بازدید از دهکده های بالای طالقان ، قول داد که یک چهارم هزینه اجرای طرحهای عمرانی را در این منطقه ، از اعتباراتی که دراختیار دارد بپردازد .

متقلبین میدان تره‌بار شیراز ...

بقیه ازصفحه اول

به همان میزان ظرفیتی که دارند آجر تولید کنند و همه توانیز خود راهم عرضه نمایند .درمورد خانه‌سازی جهت کمرشینهای شیراز دو برنامه‌مشروع شده‌است ولی باید بگویم که با این دو برنامه هم این مسئله حل شدنی نیست زیرا که این یک مشکل ریشه‌دار اجتماعی است و برای جلوگیری از آن میبایست ابتدا ترتیبی دادکه برای‌روستائی‌زندگی کردن درروستا صرف داشته‌باشد وهر روز گروهی از روستائیان بطرف شهرها سرازیر نشوند اگر این مسئله حل شود بسیاری از مسائل موجود دیگر خودبخود حل خواهد شد، در مورد‌تغییر قیمت گوشت باید بگویم من‌مصرا از افزایش حتی ریالی بر قیمت گوشت جلوگیری میکنم ولی میبایست توجه داشت که یکی‌از علل افزایش گوشت این است‌که دیگر کمتردام بشیراز می‌آیدودام شیراز بوسیله استانهای دیگر که با قیمت بیشتر حتی بوسیله سازمان گوشت کشور خریداری میشود ودر نتیجه دامدار راضی نمیشود که دام خود را باقیمت کمتر در اختیار مجتمع گوشت بگذارد واگر مجتمع همگوشت را به قیمت بیشتر بخرد این افزایش قیمت را هم باز مصرف کننده میپردازد تنها راه‌حل این است‌که دولت تفاوت قیمت گوشت‌شیراز راهم مثل‌تهرانو اصفهان‌پرداخت کند در مورد باسکول میدان تره‌بار این مسئله را حتماپیگیری خواهیم کرد و چنانچه نقلبی صورت گرفته باشد متقلبین تحت تعقیب قرار خواهند گرفت در مورد اجحاف بوتیکداران باید بگویم که این مسئله یک مقدار گناهش متوجه خود مردم است بوتیکدار لوکس فروش است ومتاسفانه برخی از مردم اگر جنسی ارزان به آنها عرضه شد خیال میکنند تقلبی است و از خرید آن خودداری میکنند در صورتیکه همان جنس رادر مغازه دیگر باسه برابر قیمت میخرند وخیال میکنند جنس اصلی را خریده‌اند در صورتیکه هر دو جنس یکی بوده .

آبرسانی

استاندار فارس درمورد آبرسانی ازسد داریوش کبیر بشیراظهار داشت: این طرح از دو ماه دیگر مورد اجرا درمی‌آید و تا سه سال دیگر آبسد داریوش کبیر در لوله‌های آب شیراز جاری میشود ولی بااین کار مسئله آب شیراز حل نمیشود زیرا که مشکل مهمتری بنام شبکه‌آبرسانی وجود دارد و سالها میبایست صبر کرد تا شبکه به شیرازداده شود یک مشکل دیگر هم وجود آب موجود شهر است ولوله های آبرسانی که تاب تحمل‌فشار آب سد را ندارند و بایدبگویم که دستگاه آب شیراز از لحاظ فنی ومالی قادر باداره آب شیراز نیست و اداره آب این شهر را میبایست به وزارت نیرو واگذار کرد.

استاندار فارس در مورداگو اظهار داشت : از برنامه اول عمرانی تاکنون مبالغ‌زیادی برای مطالعه طرح فاضلاب شهر ها به مهندسین مشاور پرداخت شده و اگر طرح اگو شیراز همین حالا شروع شود هزارو صد میلیون تومان هزینه دارد ولی اگر چند سال دیگر طول بکشد دو هزار و دویست میلیون تومان هزینه آن خواهد بود من پیشنهادکردم که پنجاه میلیون تومانی که می‌بایست به‌مهندسین مشاور بپردازند در اختیار استان بگذارند ما با این مبلغ لااقل نصف مسئله‌اگو را میتوانیم حل کنیم استاندار فارس در موردغبار کارخانه سیمان‌گفت این مسئله را بارها بررسی و پیگیری کرده‌ایم و با تعطیل کارخانه دویست تنی‌موجود این کارخانه و بکار افتادن کارخانه هزار تنی که در تیرماه انجام می‌گیرد این مسئله حل خواهد شد ولی عجیب اینکه در ساعات‌اولیه روز که‌کارخانه شروع بکارنکرده دیده میشود که سطح شهر را غبار گرفته و من نمیدانم این‌غبار بخاطر چیست ؟استاندارفارس در مورد‌آموزش روستائیان‌اظهار داشت برای توسعه امر آموزش دانش آموزان روستائی میبایست بتربیت معلمان بومی پرداخت.

تئاتر اصفهان

بقیه ازصفحه اول

خود را گم می‌کنند و به انتقاد های سازنده هیچکس گوش نمی‌کنند و توجهی به تماشاگر که از ارکان لازم تاتر است نمی‌کنند.

گروه های تاتری باید ازنظر مالی تامین شوند و تامین‌در این‌زمینه‌آنان‌را دلگرم‌و امیدوار می‌کند تا بتوانند با امیدبیشتر به کار خود ادامه دهند.

سالن تئاتر کم داریم

جمشید ترکیان یکی دیگر از بازیگران تاتر اصفهان‌گفت: در اصفهان سالن تاتربمعنای واقعی وجود ندارد سالن‌های تاتر اصفهان دوسه تائی‌بیشتر نیست که در آن ها هم غالبا هرگونه برنامه‌ای اجرامیشود جز تاتر . در فرهنگو هنر اصفهان که تا حدودی‌میتوان گفت امکانات بهتری دارد هیچگونه کار مثبتی صورت نگرفته و فقط مرکز فرهنگی است که این اواخر توانسته خودی نشان بدهد و با سالن کوچک خودکارهائی درزمینه تاتر اجرا کند .

هرج و مرج

● نقیان عضو دیگر گروه تاتر شهر گفت : تاتر ایران مسلما درحال توسعه است ولی بطور کلی برخوردمسائل جدید و تاتر کلاسیک موجبی است برای هرج و مرج در تهران ایران ، همه همدیگررا رد می‌کنند آنهائی که امکان دارند از آن استفاده نمیکنند و آنجائی هم که امکانات‌کافی نیست سعی و کوشش‌عده‌ای یک تاتر جدی بوجودمی‌آورد. یکی دیگر از علل رکود تاتردر ایران بی‌توجهی به تاتر شهرستانهاست .

در خاتمه این گفتگو اصغر هاشمیان گفت : مشکلات‌تاتر یکی دوتا نیست .

اما آیا مسئولان امور در این مورد اقدامی کرده‌اند ؟ به عقیده من آنمقدار که لازم بودند ، و هرچه بوده از جلسه و حرف تجاوز نکرده است .

نیازمندیهای شاهین شهر

استریو شقایق

معرف بهترین و جدید ترین کاست های روز

شاهین شهر ـ پاساژ شهباد

آ ـ ش ۱۰۹۱

اهالی محترم شاهین شهر

سوپر میوه روز

با بهترین میوه های فصل و قیمت های مناسب افتتاح شد.

هدف ما جلب رضایت شماست

شاهین شهر ـ جنب بانک تعاونی و توزیع

آ ـ ش ۱۰۹۰

فروشگاه بزرگ قصر جهان

انواع لوستر های تزئینی و اجناس کادوئی

با نازلترین قیمت

شاهین شهر ـ مقابل بانک تعاونی و توزیع

آ ـ ش ۱۰۹۲

فروشگاه کفش پیام

نماینده فروش کفش های ملی و ایران

شاهین شهر ـ پاساژ شهباد

آ ـ ش ۱۰۸۹

خانم‌ها ـ خانم‌ها

ازبین بردن مو های صورت ، دست و پا بطور دائم وبدون هیچ دردوناراحتی .

اهواز ـ موسسه زیبائی نادری ـ تلفن ۲۳۳۵۳

خرید سهام بانک فرهنگیان خرمشهر

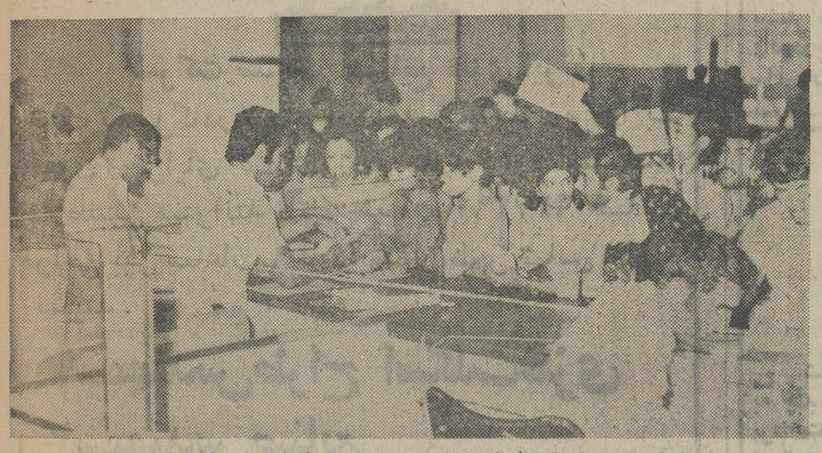

عکس‌بالا گوشه‌ای از آتمقبال فرهنگیان خرمشهر را بهنگام‌خرید سهام نشان میدهد .

بدنبال استقبال بی‌نظیر فرهنگیان کشور از خرید سهام بانک فرهنگیان ، کارآموزان دانشسرای مقدماتی دختران خرمشهر ، تحت راهنمائی‌های خانم مجد ، رئیس این دانشسرا نسبت به‌خرید سهام خود اقدام نمودند.

اطلاعیه بانک ملی ایران

اهواز

باکمال خوشوقتی افتتاح نمایندگی کارگزاری بورس اوراق بهادار را در محل شعبه اهواز اعلام میدارد . همشهریان عزیز می‌توانند جهت انجام معاملات درمورد خرید وفروش سهام اوراق قرضه بشعبه اصلی اهواز مراجعه فرمایند .

بانکملی ایران

گزارشهائی از جنوب

صفحه ۲

دوشنبه نهم خرداد ماه ۲۵۳۶ ـ شماره ۱۵۳۲۳

از همه رنگ

کنفرانس مدیران عامل

اصفهان ـ کنفرانس مشترک مدیران عامل شرکت‌های آب و برق سراسر کشور باحضور پرویز حکمت وزیر نیرو در محل سد شاه عباس کبیر گشایش یافت .

جلسه مشترک

● جلسه مشترک سازمان سپاهیان انقلاب وکمیته روابط عمومی حزب رستاخیز ملت ایران در استان اصفهان‌تشکیل‌شد.

کلاس آموزشی

● کلاس آموزش سپاهیان ترویج و آبادانی در اداره کل کشاورزی گشایش یافت .

بازدید

● سی وپنج نفر از کارشناسان بین‌المللی آبیاری وزهکشی از تاسیسات سد شاه عباس کبیر وفعالیتهای عمرانی آب‌منطقه‌ای وامور آبیاری سنتی دراصفهان بازدید کردند .

همایش حزبی

● همایش حزبی هیات رئیسه کانونهای حزبی اعضای انجمن‌های ده، مدیران عامل و اعضای هیات مدیره شرکت های تعاونی و خانه‌های فرهنگ روستائی همایونشهر تشکیل شد .

سمینار مدیران مالی

● به‌منظور تشریح وظایف وهدفهای سازمان منطقه‌ای بهداری وبهزیستی و آشنائی بامقررات جدید مالی سمیناری با شرکت‌رو ساومدیران‌مالی و احدهای‌بهداری‌و بهزیستی شهرستانها و بخش‌های تابع استان تشکیل شد .

دیدار سرپرستان

● ۲۴ نفر از سرپرستان کارگاه‌های مختلف سازمان آب و فاضلاب اصفهان از تاسیسات صنعتی ذوب آهن آریامهر بازدید کردند .

آموزش نیروی پایداری

● پانزدهمین دوره کلاس آموزش نیروی پایداری در ذوب‌آهن آریامهر کار خودرا آغاز کرد دراین دوره ۸۰ نفر از کارگران شاغل شرکت دارند .

اهداء زمین

● بمنظور ایجاد ساختمان مرکز بهداشتی و درمانی روستای جوی‌آباد از توابع همایونشهر جلسه‌ای با شرکت اعضای انجمن ده، خانه انصاف و معتمدین محل تشکیل شد . دراین جلسه یکی ازبانوان نیکوکار ۹۲۰ متر زمین‌جهت‌ساختمان مرکز مزبور واگذار کرد .

تربیت مسئولان اجرائی

● نخستین دوره تربیت مسئولان اجرائی کارگاه‌ها در مراکز آموزش‌متالوژی ذوب‌آهن آریامهر تشکیل شد . در این دوره ٤٤ نفراز تکنیسین‌های و احدهای مختلف ذوب‌آهن‌آریامهر شرکت دارند .

جلسه جمعیت بهزیستی وآموزشی فرح

● نخستین جلسه گروه داوطلبان جمعیت بهزیستی و آموزشی فرح پهلوی بریاست خانم شهناززاد همسر استاندار اصفهان وبا حضور شهابی معاون استاندار، دکتر شیرانی فرماندار اصفهان در دفتر اکبرزاد استاندار اصفهان‌تشکیل‌شد.

جریمه گرانفروشان

● دادگاه ویژه رسیدگی به‌تخلفات صنفی اصفهان ۱۳نفر ازکسبه گرانفروش این شهر را به‌پرداخت جرایم نقدی وتعطیل محل کسب محکوم کرد. جریمه شدگان عبارتند از : اسماعیل اخلاقیان، عبدالعظیم ابوالقاسم ، رمضانعلی شمالی ، عبدالحسین نیکخواه، حسن متاجران، حسین محمدی، شکراله کهکشانی ، محمد صادق بانکی، حسنعلی اسفندیاری، حسن برزو ، مصطفی مرادیان، محمود شامزیدی و عباس عبادیان .

نیازمندیهای اطلاعات

تلفنهای: ۳۰۳۷۰۲-۳۱۱۲۱۹-۳۱۱۲۲۵-۳۱۱۲۲۴

نیازمندیهای اطلاعات تلفنی را هم پذیرد

CATERPILLAR

مولدبرق کاترپیلار بقدرتهای ۵۰ تا ۷۷۵ کیلووات
برای کار دائم و اضطراری

نماینده انحصاری فروش بامنحصر سرویس مجاز در ایران وقطعات یدکی اصلی شرکت ماشین های صنعتی و آبیاری ـ سعدی شمالی شماره ۱۶۸ طبقه پنجم تلفن های ۸ـ۳۰۴۹۲۷ ـ ۳۱۱۳۶۰

کت و کاترپیلار علائم تجارتی برای CATERPILLAR, CAT شرکت CATERPILLAR TRACTOR CO. هستند .

استخدام سکرتر

یك موسسه بزرك یكنفر سكرتر تمام وقت كه بزبان انگلیسی آشنائی كامل و مسلط به تایپ فارسی و لاتین باشند با حقوق و مزایای عالی استخدام میكند از واجدین شرایط خواهشمند است صبحها ازساعت ۸٫۳۰ الی ۱ بعدازظهر باتلفن های ۳۱۱۲۲۴ و ۳۱۱۲۲۵ تماس حاصل نمایند .

هاویلوکس
کاربرتر با آینده‌ای بهتر
پیشنهاد میکند

کارگر
با تحصیلات حدود ۶ ابتدائی و به بالا
برای صنعت رنگسازی

کارگر
با تحصیلات حدود ۶ ابتدائی برای کارهای انبار

کارگر ساده
با سواد خواندن و نوشتن
حداقل دریافتی ماهیانه کارگر ساده ۱۰٬۰۰۰ ریال

برگ پایان خدمت یا معافی دائم خود را بهمراه داشته باشید

اشتغال در واحدهای صنعتی وتولیدی ، شما از کلیه تسهیلات ومزایای کاردائم و مطمئن با آینده‌ای روشن برخوردار مینماید .

هاویلوکس
جاده مخصوص کرج
کیلومتر ۹

36.H.2

گروه صنعتی آردل
تعدادی کارگر ساده با سواد خواندن و نوشتن معاف از خدمت باحداقل درآمدماهیانه ۱۱٬۰۰۰تا۱۳٬۰۰۰ ریال استخدام مینماید .
۱ـ حداقل حقوق خالص از۷٬۵۰۰ تا ۸٬۵۰۰ریال
۲ـ کمك‌هزینه مسکن معادل ۱٬۰۰۰ ریال درماه
۳ـ سنود ویژه معادل ٤ ماه حقوق
٤ـ استفاده از نهارگرم مجانی معادل روزانه ۵۰ ریال
۵ـ استفاده از سرویس رفت‌وآمد از۷ نقطه‌تهران
۶ـ استفاده از کلیه سرویسهای رفاهی
۷ـ استفاده از کلیه مزایای قانونی سازمان‌تامین اجتماعی و خدمات درمانی
۸ـ افرادی‌که خواستار انجام کار در شیفت شب باشند علاوه بر مزایای فوق ساعت‌کار آنان‌با۳۵ درصد اضافه پرداخت میگردد .
واجدین شرایط میتوانند همه روزه به محل کارخانه واقع‌درجاده جنوبی مهرآبادانتهای‌خیابان کارتن‌سازی بعدازکارخانه‌نوظهور مراجعه‌فرمایند

یک کارخانه تولیدی مواد غذائی
افراد واجدشرایط ذیل را باحقوق ومزایای قابل توجه استخدام مینماید
۱ـ مدیر فنی ، با ۵ سال سابقه کار در کارخانجات تولیدی وارد به کلیه امورمربوط به ماشین‌آلات بسته‌بندی.
۲ـ دیپلم یا سیکل فنی در رشته‌مکانیك باتجربه کافی‌درمورد ماشین‌های بسته‌بندی‌مواد غذائی
۳ـ اپراتور ماشین‌آلات بسته بندی‌باتجربه کار .
آدرس آیزنهاور ـ چهارراه خوش کوچه کامیاران شماره ۱ تلفن ۹۵۴۷۸۴ و ۹۵۴۷۱۱

استخدام فروشنده
یك شركت معظم خارجی بتعدادی فروشنده وارد در امور پوشاك جهت ویزیت مشتریان تهران و شهرستانها با درآمد مكفی نیاز دارد .
طالبین باتلفنهای ۳۱۲۲۱۹ و ۳۰۳۱۷۲ با قسمت فروش خانم‌دارابی تماس حاصل فرمایند.

آگهی استخدام
شركت صنعتی كار مایه افراد ذیل را با حقوق و مزایای مكفی استخدام مینماید .
۱ـ چند نفر دیپلمه با حداقل دوسال‌سابقه كار فروش .
۲ـ تعدادی كارگر جوشكار برق با سابقه داوطلبین‌می توانندبتلفن‌های ۳۱۷۱۰۴و۳۱۴۳۰۹ تماس و یا به آدرس خیابان سوم اسفند شماره۴۰ طبقه ششم مراجعه نمایند.

استخدام
شركت پایه‌گذار به تعدادی سكرتر باتجربه وارد بتایپ فارسی و لاتین باآشنائی به زبان انگلیسی بطور تمام وقت با حقوق مكفی نیازمند است آدرس خیابان نادری چهارراه یوسف‌آباد ساختمان تولیددارو طبقه دوم تلفن ٦٤٠٢١٦

آگهی استخدام
گروه صنعتی برنز آفراد مشروحه زیر را استخدم مینماید :
۱ـ حسابدار یکنفر
۲ـ معین‌نویس یکنفر
۳ـ متصدی کارتکس یکنفر
٤ـ تلفنچی و ماشین‌نویس یکنفر
داوطلبان می توانند جهت کسب اطلاعات بیشتر همه‌روزه ازساعت ٤ـبدفترمرکزی‌شرکت واقع‌درچهارراه کالج نرسیده به پلیس تهران ساختمان شماره ۱۸۳طبقه چهارم مراجعه‌نمایند.

کارخانه باطری‌سازی
ری.او.واك
استخدام مینماید
۳ نفر مکانیك ماشین‌آلات صنعتی با مشخصات زیر
۱ـ حداکثر سن ۳۵ سال
۲ـ تحصیلات ششم ابتدائی
۳ـ داشتن تجربه در مکانیکی ماشین‌آلات صنعتی .
٤ـ وارد بودن به کار های برق
۵ـ داشتن گواهی نامه پایان‌خدمت یامعافی غیرپزشکی
متقاضیان به کارگزینی کارخانه واقع در کیلومتر ۱٤جاده مخصوص کرج مراجعه نمایند .

شرکت بین‌المللی مهندسی‌ایران جهت کار دردفتر مرکز تهران استخدام میکند :
مهندس برق‌قوی ـ مهندس راه‌وساختمان
مهندس سازه
باحداقل ۲ سال تجربه و آشنائی کافی به زبان انگلیسی از واجدین شرایط دعوت میشود روز های شنبه تا چهارشنبه بین ساعات ۹ تا۱۲ بامداد به نشانی خیابان کریمخان زند بین‌خردمند وشاه عباس شماره ۵۱۸ مراجعه فرمایند .

شرکت ملی نفت ایران
شرکت ملی نفت ایران برای‌خدمت‌درتهران به چند نفر ماشین نویس فارسی و لاتین با پرداخت حقوق‌ومزایای مکفی باشرایط زیرنیازمند است :
۱ـ ملیت ایرانی
۲ـ شاغل نبودن درسازمان های دولتی ویاوابسته به‌آن
۳ـ دارا بودن‌دیپلم کامل‌متوسطه
٤ـ دارابودن برك‌معافیت‌ازخدمات اجتماعی زنان
متقاضیان واجد شرایط می توانند همراه با فتوکپی دیپلم فتوکپی برك معافیت از خدمات اجتماعی زنان ـ یکبرك فتوکپی شناسنامه و دو قطعه عکس ٤×٦ همه‌روزه از ساعت ۸ تا ۱۱ صبح باستثنای روز های پنجشنبه و تعطیل به اداره استخدام و کاریابی شرکت ملی نفت ایران واقع‌در تهران خیابان کاخ شمالی بالاتر از بلوار الیزابت پلاك ۷۶ مراجعه نمایند .
م الف ۵۰۹۵

PHILIPS
HIGHLY QUALIFIED SALES MANAGER
Invited to take over marketing of PABXs candidates will have:
- At least B.Sc. degree
- Experience in marketing PABXs
- Good knowledge of English

Qualified candidates will enjoy:
- Attractive salary
- Fringe benefits
- Top training at our headquarters in Europe
- Excellent working atmosphere and possibilities for progress

Please call 662281-5 Sat. Thru. Wed., between 08:30 - 14:30.

شرکت سهامی صنایع فلزی ایران
شرکت سهامی صنایع فلزی ایران
جهت تکمیل کادرخودافراد واحد شرایط زیر را با حقوق و مزایای عالی بهمکاری دعوت مینماید :
داوطلبین میتوانند باتلفن شماره ۶۲۷۳۹۰ خانم فراحی بین ساعات ۹ تا ٤ بعد از ظهر تماس حاصل نمایند .
۱ـ مهندس طراح اسکلت‌فلزی
۲ـ مهندس صنایع
۳ـ نقشه کش استراکچرو ماشین آلات باسابقه کار
۴ـ مأمور خرید باسابقه کاردرخرید تجهیزات ومواد کارخانجات تولیدی

یك شركت معظم داروئی بافرادزیر نیازمنداست
۱ـ سكرتر مدیر فروش باحداقل۲ سال سابقه
كاروتایپ فارسی ولاتین و آشنائی بزبان انگلیسی
۲ـ سوپروایزر جهت بخش‌داروئی تهران
با مشخصات زیر :
الف ـ تجربه در امر ویزیت دارو
ب ـ داشتن‌قدرت رهبری‌نمایندگان علمی
ج ـ آشنائی بزبان انگلیسی
توجه ـ نمایندگان علمی که حائز شرایط‌فوق بوده و درحدارتقاء به‌سرپرستی میباشند میتوانند از موقعیت‌استفاده نمایند .
انتخاب شدگان از کلیه امکانات بیمه‌بهداشتی وبازنشستگی و بیمه عمر و همچنین ۵ روز کاردر هفته برخوردار خواهند بود لطفا برای تعیین وقت باتلفن ۸۳۱۰۷۰ بجز پنج شنبه ها تماس حاصل فرمایند.

قابل توجه شما که طالب پس‌انداز و سرمایه‌گذاری کوچك هستید.
قابل توجه، خانواده‌هائی که بچه‌های عزیزتان در امریکا تحصیل میکنند و لااقل ماهی ۲۰۰ دلار کرایه منزل میدهید. این سرمایه‌گذاری واقعاً سوداور است و شما میتوانید این کرایه را بابت اصل خرید خانه بپردازید.

ویلای خانوادگی واقع در شهر BOSTON بستون
ایالت ماساچوست آمریکا
مدل - HIP- ROOF COLONIAL دوطبقه با مشخصات زیر:
طبقه اول- اطاق نشیمن- اطاق نهارخوری- آشپزخانه مدرن- دستشوئی- توالت.
طبقه دوم- شامل چهاراطاق خواب- حمام کامل.
زیرزمین- انبار- رختشویخانه.
دارای ایرکاندیشن عالی- بخاری الکتریکی دیواری- آبگرمکن گازی- لباسشوئی- گاراژ به ظرفیت ۲ ماشین- دارای برق- آب سرد- آب گرم- تلفن- خیابان سنگفرش- نزدیك به مدارس و دانشگاهها.
مساحت زمین- ۵۵۰۰ مترمربع زیربنا ۳۲۰ مترمربع.
قیمت- ٤۲۵۰۰ دلار پیش قسط ۱۰۰۰۰ دلار و بقیه ۲۰ تا ۳۰ سال اقساط
توسط بانك SP. WEYNOUTH SVNGS

ویلای خوش‌منظر در منطقه خیلی عالی مسکونی واقع در شهر وی‌موث WEYMOUTH
طبقه اول- اطاق نشیمن- نهارخوری- آشپزخانه و اطاق افتابگیر ۱۶ متری.
طبقه دوم- سه اطاق خواب و حمام کامل با دکوراسیون عالی.
زیرزمین سرتاسری و شامل اطاق ۱۷ متری برای بازی و ورزش- اطاق خواب رختشویخانه و موتورخانه وسایل حرارتی است اطراف ویلا نرده‌کشی و خیابانها سنگفرش شده دارای ایرکاندیشن عالی- ابگرمکن گازی ظرفشوئی- لباسشوئی- بخاری گازی- تهویه هوا.
مساحت- ٤٤۵ مترمربع زیربنا ۱۸۰ مترمربع.
قیمت- ۳٤۹۰۰ دلار پیش پرداخت ۱۰۰۰۰ دلار بقیه به اقساط ۲۰ تا ۳۰ ساله
توسط بانك SO. WEY COOP

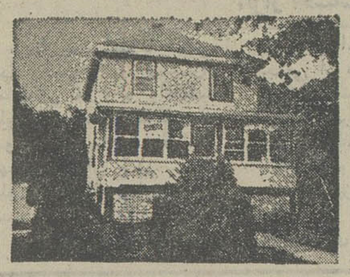

ویلا واقع در شهر بروك‌تن Brockton دوطبقه با مشخصات زیر:
طبقه اول- اطاق نشیمن- نهارخوری- آشپزخانه مدرن با کابینت- ۳ اطاق خواب با حمام کامل- دستشوئی- توالت و تراس.
طبقه دوم- اطاق فامیلی- اطاق خواب.
دارای ایرکاندیشن عالی- لوازم حرارتی گازوئیلی- ابگرمکن- ظرفشوئی- لباسشوئی- گاراژ- خیابانها سنگفرش شده- تمام اطاقها پارکت شده.
مساحت زمین- ۹۱۰ متر مربع سطح زیربنا حدود ۳۶۰ متر مربع.
قیمت- ۳۸۵۰۰ دلار پیش پرداخت ۱۳۰۰ دلار و بقیه به اقساط ۲۰ تا ۳۰ سال
توسط بانك Brockton Cru

ویلائی استثنائی با بکار رفتن آجرهای لوکس آمریکائی در جلوی ساختمان واقع در شهر ایست‌وی‌موث EAST WEYMOUTH
طبقه اول- اطاق نشیمن- غذاخوری- هال- ۲ اطاق فامیلی اشپزخانه مدرن و کابینت چوبی.
طبقه دوم- چهارعدد اطاق خواب- حمام کامل.
طبقه سوم- اطاق بزرگ.
دارای زیرزمین- ۲ گاراژ- رختشویخانه- انبار- کولر الکتریکی- ایرکاندیشن عالی- لوازم حرارتی برقی درجه یك- دوعدد بخاری دیواری- لباسشوئی- ظرفشوئی- تهویه هوا- حمام کامل- توالت- دستشوئی- خیابانهای ویلا سنگفرش و دارای باغ وسیع و پردرخت و سرتاسر اطراف باغ دیوار کشی شده اطاقها تماماً پارکت شده است.
مساحت زمین- ۱۰۵۰ مترمربع سطح زیربنا ۳۰۰ مترمربع.
قیمت- ۶۹۹۰۰ دلار پیش قسط ۱۵۰۰۰ دلار.
بقیه به اقساط ۲۰ تا ۳۰ ساله
توسط بانك E.WEY SAVING

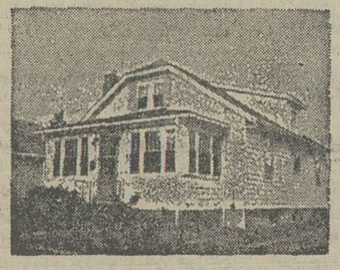

ویلائی با موقعیت عالی و دکوراسیون استثنائی واقع در شهر کوئین‌سی Quincy
دارای ۲ اطاق خواب- اطاق نشیمن- نهارخوری- آشپزخانه مدرن کابینت چوبی- سرویس کامل حمام- توالت- دستشوئی- ایرکاندیشن عالی- ابگرمکن- بخاری الکتریکی- لباسشوئی- تهویه هوا- اگوی فاضل‌اب- دارای باغ وسیع لرده‌کشی شده- زیرزمین- خیابانهای سنگفرش- نزدیك مدارس و دانشگاهها.
مساحت زمین- ۵۵۲ متر مربع زیربنا ۲۸۰ متر- مربع در یك طبقه. قیمت- ۲۹۹۰۰ دلار پیش پرداخت ۱۲۰۰۰ دلار و بقیه به اقساط ۲۰ تا ۳۰ ساله توسط بانك E. WEY SAVING

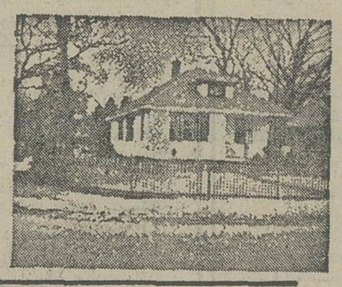

ما حتی بانك‌های آمریکائی را جهت دادن وام خرید منزل بشما آماده کرده‌ایم.
QUINCY & SOUTH SHORE BOARD OF REALTORS, INC.
با همکاری REALTOR
جهت اطلاع بیشتر به شرکت تکنوکام غرب میدان ۲۵ شهریور ساختمان فرهادیان ۸۲۷۶۸۳ مراجعه فرمائید.

نیازمندیهای روزنامه اطلاعات تلفنی آگهی می پذیرد
املاك و مستغلات ۳۱۱۲۳۰-۳۱۱۲۲۹

نیازمندیهای اطلاعات

تلفنهای: ۳۱۱۲۳۰-۳۱۱۲۲۹

انتشار آگهیهای اطلاعات تلفنی آگهی میپذیرد

شرکت KG

تقدیم میدارد

فیات

۱۳۱ و ۱۳۲ دررنگهای مختلف

نقدواقساط آماده تحویل

جواد گلپایگانی

تلفن ۵۳۹۲۳۲

نشانی- چهارراه شاهپور گمرک

قابل توجه دارندگان کامیون

کمپرسی

شرکت دوناسنگ

حمل یکصد هزار تن سنگ معدنی خودرا به مناقصه میگذارد علاقمندان برای کسب اطلاعات بیشتر بین ساعات ۸٫۵ الی ۱۳٫۵ با تلفن های ۸۹۹۸۷۸-۹ تماس بگیرند .

آگهی تشکیل مجمع عمومی

مجمع عمومی شرکاء شرکت زراعی و دامداری هشتپر مجتمع حفظ آباد ساعت۹صبح روز ۲۷٫۳٫۳۶ در محل شرکت تشکیل میگردد.

دستور جلسه

رسیدگی به بیلان مالی و عملیاتی شرکت واخذ تصمیمات ضروری خواهد بود.

مدیرعامل

دارالترجمه حسن پور

مکاتبات با دانشگاه های فیلیپین

چهارراه امیراکرم تلفن ۶۶۶۱۹۳

تورمشهد

۱۰ روزه اقامت در هتل ۱۶ خرداد

۲۶۶۷۳۲ و ۸۵۴۹۵۷

یخسازی اسکاتسمن

SCOTSMAN

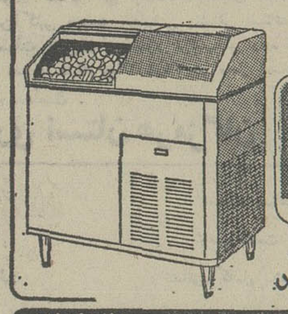

۱۰۰- ۲۰۰- ۵۰۰ کیلو

در ۲۴ ساعت وارد شد.

فروشگاه منصور تلفن ۷۵۴۲۹۲ ۷۶۲۵۲۷

برای راهنمائی پزشکی درلندن

ANGLO-IRANIAN-MEDICAL HELP

اگر به کمک و راهنمائی پزشکی در انگلستان احتیاج دارید با تلفن ۹۷۶۲۹۲ در تهران ۴ تا ۸ بعدازظهر وبامستقیما با تلفن ۹۳۷۸۴۸۳ در لندن ساعت ۷تا۹ شب تماس بگیرید .

یک شرکت تولیدی افراد زیر را باحقوق ومزایای مکفی استخدام مینماید

۱-فروشنده (ویزیتور) باتجربه در امور بخش مواد غذائی .

۲- راننده پایه یک و دو شخصی

۳- کارگر ساده زن و مرد برای شیفت روز وشب آدرس آیزنهاور چهارراه خوش کوچه کامیاران شماره ۱

تلفن ۹۵۴۷۸۴ و ۹۵۴۷۱۱

اکازیون

یك منزل با زمین سه‌بر بمساحت تقریبی ۸۰۰ متر در نبش دو خیابان اصلی عباس‌آباد که دارای ۶۰۰ متر ساختمان در سه طبقه شامل ۱۴ اطاق با شوفاژ و تلفن وکولر و استخر با آب تصفیه شده میباشد بقیمت مقطوع ۸میلیون تومان نقدا بفروش میرسد طالبان به شماره۸۴۹۶۱۴ مراجعه فرمائید .

زمین

یك قطعه زمین بمساحت تقریبی ۸۰۰متر که سه بربوده ودرنبش دوخیابان‌اصلی‌عباس‌آباد قراردارد و برای پروژه آپارتمان سازی بسیار مناسب است بفروش میرسد طالبان به‌شماره ۸۴۹۶۱۴ مراجعه فرمایند

اجاره ۲ طبقه ساختمان اداری

هرطبقه بمساحت ۲۵۰ متر مربع با دو خط مستقیم تلفن و پارکینگ اختصاصی و سیستم فن‌کوئل بصورت نیمه مبله واقع در طبقات ۷و۹ ساختمان مدرن و شیك کاوه در میدان فردوسی ابتدای سپهبد زاهدی بطور یکجا یاجداگانه‌اجاره داده میشود طالبین با تلفن ۹-۸۳۸۰۵۶ تماس بگیرند .

مسافرین عازم اروپا

برای تهیه هر نوع اتومبیل اروپایی و آمریکایی تا ۲۵٪ تخفیف در آلمان به نشانی زیر مراجعه فرمایند

Goudarzi 4 Düsseldorf
Friedrich Eberstr. 15
Tel.: 0211-362155,
(0208-490851)

شماره تلفن تهران ۷۶۹۶۹۹

ترخیص کالا

ترخیص کالا از گمرکات مهرآباد- حوزه۱-گمرك شهریار حداکثر ۲روز تلفن ۹۷۲۳۶۸ از ساعت۲ ببعد .

آگهی استخدام

شرکت کارخانجات لوازم اتومبیل ایران

بوش

برای کار در کارخانه خود واقع

در شهر صنعتی البرز - قزوین

احتیاج بیکنفر رئیس امور پرسنلی باداشتن حداقل پنج‌سال تجربه وآشنائی کامل بیکی از زبانهای انگلیسی یا آلمانی دارد : برای کسب اطلاعات بیشتر خواهشمند است درساعتهای اداری با تلفنهای ۸۴۱۲۴۱ و ۸۴۷۷۰۳ تماس حاصل فرمائید .

حساب دار- کمك انباردار

چند نفر کمك انباردار

(باگواهینامه رانندگی) و کمك حسابدارباسابقه جهت کارگاه ساختمانی در استان خراسان‌ودفتر مرکزی تهران مورد نیاز است .

تلفن ۴-۸۳۷۰۳۱

خانم مترجمی که به زبان فرانسه یا انگلیسی درحد عالی بتواند ترجمه ونامه نگاری نمایندباداشتن حداقل ۵ سال سابقه کار موردنیاز است. متقاضیان باتلفن ۶۶۸۸۱۵ تماس حاصل نمایند .

استخدام

۱- قالب‌بند و پرسکار درجه یك

۲- کابینت‌ساز و کمدساز (فلزی)

۳- کارگر آشپزخانه و سلف‌سرویس‌کار

۴- آهنگر درب‌و پنجره‌ساز

۵- کمك‌نجار فرنگی‌ساز

۶- کارگر ساده

واجدین شرایط بین ساعت ۸ صبح الی ۴ بعدازظهر به کیلومتر ۱۶ جاده مخصوص کرج مقابل پمپ‌بنزین شرکت وارکو و یا با تلفن ۹۵۵۷۱۷ تماس بگیرید .

آگهی

شرکت سهامی خاص متا افرادی را با تحصیلات سیکل اول به‌بالاکه حداقل‌دوسال‌سابقه کار وتضمین کافی داشته باشند با حقوق مکفی ومزایای بهتر به همکاری دعوت می‌نماید .

۱- تلفنچی دوشیزه یا بانو

۲- دفتر نویس

۳- انباردار و کمك انباردار مرد

داوطلبین می توانندهمه‌روزه باستثنای‌روز های پنجشنبه و جمعه جهت اخذ توضیحات باتلفن ۸۳۸۲۲۶ و ۸۲۱۶۲۸ تماس بگیرند .

اگهی مزایده فروش اتومبیلهای شخصی

شرکت تعاونی تاکسیرانی تهران تعداد ۳۲ دستگاه اتومبیل شخصی پیکان کار مدل ۵۴ به شماره های ۳۳۲۴۵ الی ۳۳۲۸۲ تهران - ل و ۹۱۹۳۳ الی ۹۱۹۵۱ تهران- ط بانضمام‌آمبولانس ۳۰۹ مدل ۱۳۵۳ پیشتاز سیستم بنز شماره ۹۶۳۴۵ تهران - ع با کلیه لوازم فنی وبهداشتی مربوط که فقط ۳۱۰۰ کیلو متر کار کرده است‌از طریق مزایده کتبی یکجا بفروش میرساند .

داوطلبان با ملاحظه اتومبیلهای مزبور که کلا در تعمیرگاه شرکت واقع در خیابان دماوند نبش خیابان حجت همه‌روزه برای بازدید متقاضیان آماده است تقاضای خود را بضمیمه فیش بانکی ۱۰ درصد بهای پیشنهادی مورد مزایده که به حساب ۱۰۰۱ این شرکت در بانك اعتبارات تعاونی و توزیع شعبه ۲۴ اسفند واریز کرده باشند تاآخر وقت اداری روز یکشنبه ۲۲خرداد ماه بحسابداری شرکت تعاونی واقع در خیابان کندی تسلیم و رسید دریافت‌دارند.

پیشنهادات واصله ساعت ۳ بعدازظهر روز سه‌شنبه ۲۴ خردادماه ۲۵۳۶ باز و قرائت خواهد شد .

حضورپیشنهاد دهندگان یاوکیل ثابت‌الوکاله آنان در جلسه مزبور آزاد وشرکت تعاونی در رد یا قبول پیشنهادات مختار است ، کلیه هزینه آگهیها و انتقال اسنادد‌ر دفترخانه بعهده‌خریدار خواهد بود .

پس‌از تعیین برنده مزایده چنانچه برنده ظرف ۵روز از تاریخ امضاء صورتجلسه یا اخطار شرکت نسبت به تسویه بقیه بهای مورد مزایده اقدام ننماید سپرده او بسود شرکت ضبط و معامله بانفر دوم که سپرده‌او در شرکت‌باقیمانده است بشرط آنکه پیشنهاد نامبرده کمتر از ۱۰ درصد پیشنهاد نفر اول نباشد انجام خواهدشد.

شرکت تعاونی تاکسیرانی تهران

استخدام تلفنچی

یکنفردوشیزه‌یا بانوی تلفنچی باسابقه کار بطور تمام وقت موردنیاز است .

کریمخان‌زند خیابان مدیر شماره ۱۶طبقه‌پنجم

مهندس ناظر

حداقل ۴سال‌سابقه‌کار

از متقاضیان خواهشمند است با تلفن ۲۳۹۰۳۴ تماس حاصل فمایند .

انبارداروورزیده

با حقوق مکفی

کمپانی معظم خارجی جهت تهران بطور تمام وقت با ضامن معتبر نیازمند است . پهلوی- بالاتر از تخت جمشید خیابان دمشق - شماره ۱۵

یك شرکت بزرك ساختمانی

احتیاج به یك راننده بامشخصات زیرجهت مدیرعامل شرکت دارد .

۱-تجربه‌کافی

۲- آشنائی به یکی از زبانهای فرانسه یا انگلیسی .

۳- خوش برخورد

جهت قرار ملاقات‌باآقای هارت تماس‌بگیرید تلفن ۸۵۱۵۰۵ -۸۵۱۶۳۶

استخدام ماشین‌نویس

ماشین‌نویس فارسی با حداقل یکسال تجربه ماشین‌نویسی با حقوق و مزایای مکفی در یك موسسه دولتی استخدام میشود .

داوطلبان به موسسه برنامه‌ریزی ایران واقع در خیابان پهلوی ، خیابان چهرازی شماره ۱۴ مراجعه نمایند.

شرکت‌بازرگانی سهامی خاص

با سرمایه ۱۰ میلیون ریال تمام پرداخت‌شده و به ثبت رسیده با سابقه عالی دارای دفترشامل ۷ اطاق دو دستگاه - سرویس کامل با تمام‌لوازم و اثاثیه و یك شماره تلفن برای معامله موجود است طالبین همه روزه صبح و عصر به خیابان کوشك شماره ۳۰ طبقه دوم

موسسه حقوقی سعیدفر

یا تلفن ۳۱۰۷۸۸ تماس حاصل نمایند

آگهی دعوت صاحبان سهام شرکت سهامی کنتورسازی ایران (عام)

بدینوسیله از کلیه سهامداران شرکت دعوت بعمل می آید که درجلسه مجمع عمومی عادی که در ساعت ۹ صبح روز دوشنبه ۳۰ خرداد ۲۵۳۶ درمحل شرکت ساتکاب واقع در خیابان تخت جمشید ا‌ر۴۱ تشکیل میگردد حضوربهمرسانند.

دستور جلسه :

۱- گزارش هیئت مدیره

۲-گزارش حسابرسان

۳- گزارش بازرس قانونی

۴- رسیدگی و تصویب بیلان عملکرد و حساب سودوزیان شرکت

۵- انتخاب بازرس قانونی

۶- تعیین روزنامه جهت درج آگهی های رسمی شرکت

کنتورسازی ایران (شرکت‌سهامی عام)

مهندسین معمار و محاسب

تهیه نقشه ساختمان با اخذجواز از شهرداریها ۲۲۷۹۷۶

فروش مغازه

سرقفلی یك‌باب مغازه بمساحت حدود ۹۰ متر مربع همکف وزیرزمین حدود ۴۰ متر مربع بادید بسیار عالی نبش چهارراه ثریا و ایرانشهر دارای برق آب و تلفن به فروش می‌رسد طالبین با تلفن ۸۳۹۶۶۱ تماس بگیرند .

قابل توجه دانش آموزان دختر

تعدادی دختر برای بسته بندی دارودر تعطیلات تابستانی با حقوق ماهیانه ۸۰۰۰ ریال

سرویس مجانی - ناهار ارزان‌و استفاده از بیمه استخدام میشوند

متقاضیان لطفا از ساعت ۸ صبح الی۴ بعداز ظهر به آدرس جاده مخصوص کرج کیلومتر ۷ خیابان ۴۰ متری‌معنوی لابراتوارهای داروسازی دکتر عبیدی مراجعه فرمایند تلفن ۳-۹۷۸۰۷۱

آگهی استخدام در گنبدکاوس

بیمارستان و زایشگاه گروه پزشکی قابوس تعدادی نرس و بهیار باحقوق مکفی استخدام‌می‌نماید داوطلبین در گنبدکاوس همه روزه به بیمارستان واقع در خیابان کاخ شرقی‌مراجعه ویا وسیله تلفن های شماره ۶۲۶۳ و ۸۱۵۵ و ۸۱۵۶ تماس حاصل نمایند.

گنبد کاوس مدیر عامل گروه پزشکی قابوس -دکترجهانی

آگهی استخدام

شرکت پرسیك سازنده پرده کرکره‌وتشك خوشخواب تعدادی کارگر زن و مرد را بامزایای ذیل بهمکاری دعوت می نماید .

۱- سرویس ایاب و ذهاب مجانی

۲- سرویس ناهارخوری مجهز

۳- استفاده از سود ویژه وکلیه مزایای قانونی .

۴- امکان اضافه کاری از ۳تا ۴ ساعت

آدرس : بعداز میدان شهیاد روبروی پل فرودگاه۲۰متری ریاحی کارگزینی شرکت‌مراجعه نمایند

مهندسان‌مشاور

جهت نظارت مقیم ساختمان دو رشته‌و اهواز ۲نفر مهندس راه وساختمان باحداقل ۵سال سابقه‌کار بعداز اتمام دانشکده را به همکاری دعوت مینماید

برای تعیین وقت مصاحبه باتلفنهای ۸۵۰۹۶۸ و ۸۵۷۶۸۳ تماس حاصل نمایند .

بیك نفر کارگر متخصص برش پرده پارچه‌ای نیازمندیم. خرم‌آباد لرستان تلفن ۲۶۶۶ و ۴۴۰۸

آگهی فروش

در بهترین نقطه تهران ساختمانی حدود یکهزار متر زیربنا جهت نمایشگاه مصنوعات- آژانسهای مسافرتی -بانك‌ها وغیره -باآب وبرق و تلفن مجهز بشوفاژ و کولر - اطاقهای دفتری - انبار- ویترین- پیش‌بینی شده جهت ساختن طبقات اضافی بفروش میرسد جهت اطلاعات بیشتر لطفا با تلفن ۸۳۶۳۱۸ در ساعت ۱۰ تا ۱۲ صبح و ۴ تا ۷ بعدازظهر با آقای والازی تماس بگیرید .

شیراب

بدون مصرف برق و انرژی

۱۰۰ لیتر در ساعت

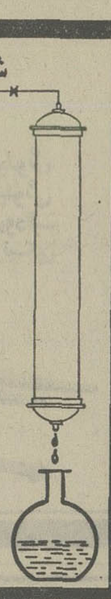

دستگاه آب مقطرگیری

۴۰۰۰ تومان

دستگاه تصفیه آب آشامیدنی

۲۰۰۰ تومان

نورونیرو

۵۵۰۵۵۶

خزانه فرح آباد - شماره ۱۱

مژده بعلاقمندان تفریحات سالم

پارك‌شادی گوهر دشت کرج

با انواع وسائل سرگرمی قطار- چرخ‌فلك- بشقاب پرنده و .... در دامنه کوهستان با بهترین هوای سالم و انواع ساندویچ‌ونوشیدنی افتتاح و همه روزه از ساعت ۵ بعدازظهرآماده پذیرائی است .

کارخانه‌رادیاتورهای‌فولادی‌کامراد

افراد زیررابهمکاری‌دعوت‌مینماید

۱- جوان متاهل بمنظور انبارداری‌درشهرستان قم ۲ نفر .

۲- بانو یا دوشیزه جهت انجام حسابداری‌فروش ۲ نفر .

۳- کارگر ساده به منظور انجام وظیفه در کارخانه ۱۰ نفر .

۴- بازاریاب مردیکنفر .

۵- نامه‌رسان با موتورسیکلت یکنفر .

لطفا صبحها از ساعت ۸ الی ۱۲ به خیابان کریمخان زند خیابان مدیر پلاك ۱۶ طبقه پنجم شرکت سهامی خاص کامراد مراجعه نمائید .

استخدام کارگر ساده

الیاف - شرکت سهامی عام

تعدادی کارگر ساده با سواد خواندن ونوشتن با حقوق و مزایای‌مکفی‌بشرح زیر استخدام‌میکند.

حقوق قابل توجه

پاداش‌بهره‌وری

پاداش سالیانه

سود ویژه قابل‌توجه

امکان خرید ارزان از فروشگاه تعاونی

استفاده از غذای گرم رستوران

سرویس ایاب و ذهاب در تمام نقاط‌شهر

برخورداری از مزایای بیمه و بازنشستگی و خدمات درمانی

متقاضیان میتوانند بین ساعات ۷ الی ۱۴ به نشانی دایره استخدام تهران واقع در ۲۰ متری فلاح جنب درمانگاه خصوصی داریوش و یا مستقیما بکارگزینی کارخانه واقع در جاده قدیم کرج کیلومتر ۱۸ اول جاده شهریار مقابل‌آمادگاه ارتش مراجعه نمایند .

استخدام‌فوری

برای‌یك شرکت ساختمانی بزرك

۱- یکنفر منشی باسابقه‌کار جهت دفترتهران.

۲- سه‌نفر مهندس سیویل با سابقه دو سال برای کارگاههای جنوب

۳- چهارنفر تکنیسین باتجربه جهت عملیات لوله‌گذاری و کانالهای بتونی برای کارگاههای جنوب .

۴- دونفر مکانیك ماشین آلات سنگین‌وسبك با سابقه کار مناسب برای نارگاه جنوب .

۵- دو نفر نقشه‌کش با سابقه کار مناسب برای دفاتر فنی کارگاهها .

۶- دو نفر نقشه‌بردار ورزیده با سابقه کار مناسب .

از متقاضیان خواهشمند است با توجه به سوابق کافی موردنیاز با تلفن ۷۵۴۳۳۸ تماس حاصل نمایند .

عروس خانم شاه دامادکانون هنرمندان ایران بمدیریت کمدین معروف بهمنیار و همکاری عموم هنرمندان با امکاناتی‌وسیع جهت برگزاری جشنهای شما عزیزان‌آماده‌خدمتگزاری است چهارراه‌شاه نرسیده‌به‌چهارراه‌کاخ تلفن ۶۴۲۵۵۹ و ۶۶۱۴۲۳

انبار، کارگر و باربر راحت مجانی!

اوپی ترو

وسیله ای مدرن با طرز کار اسان برای جابجا کردن کالا
بدون هزینه سوخت، بدون دود و صدا

• قابل استفاده در انبارهای سربسته • بیمارستانها • سوپرمارکتها • کارخانجات داروئی
• انبارهای مواد غذائی • پلاستیک سازی • هر نوع بارگیری و تخلیه • خصوصاً سردخانه ها
• نمایشگاه ـ فردوسی اول سوم اسفند شماره ۸ ـ تلفن ۵ ـ ۳۰۴۵۵۴

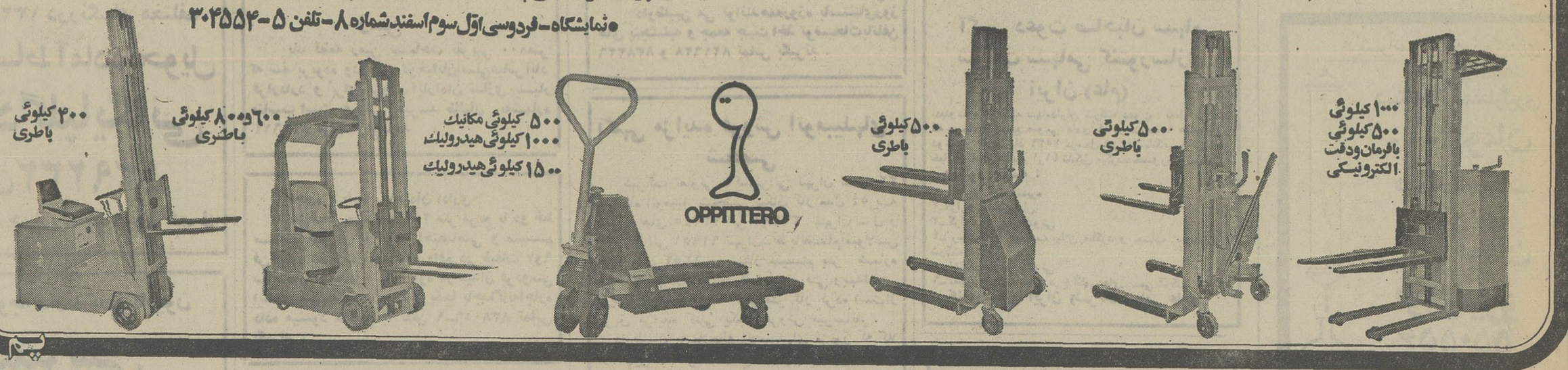

آگهی دعوت

بدین وسیله باطلاع سهامداران محترم میرساند که مجمع عمومی عادی سالانه شرکت سهامی اصغرزاده (خاص) در ساعت ۵ بعدازظهر روز چهارشنبه اول تیرماه ۲۵۳۶ درمحل شرکت تشکیل خواهد یافت.

دستور جلسه عبارتست از:

۱ـ استماع گزارش هیئت مدیره وبازرس
۲ـ رسیدگی به ترازنامه و حساب سود و زیان واخذ تصمیم در مورد تقسیم سود.
۳ـ انتخاب یکنفر بازرس اصلی و یکنفر علی‌البدل برای مدت یکسال.
۴ـ تعیین روزنامه کثیرالانتشار برای درج آگهی‌های شرکت.
۵ـ تعیین نماینده برای انجام تشریفات ثبتی.

هیئت‌مدیره شرکت سهامی اصغرزاده (خاص)

استخدام مهندس

بانك ساختمان چند مهندس سیویل (راه و ساختمان) و چند مهندس معمار که واجد شرائط زیر باشند برای کار در تهران استخدام مینماید.

۱ـ دارای درجه لیسانس یا فوق لیسانس از یکی از دانشگاههای معتبر.
۲ـ دارای برگ خاتمه خدمت وظیفه یا معافیت دائم (غیراز معافیت پزشکی).
۳ـ برخورداری از سلامت کامل.
۴ـ داوطلبینی که دارای تجربه عملی در رشته‌تخصصی بوده و تسلط کامل به زبان انگلیسی داشته باشند نسبت به سایرین اولویت خواهند داشت.

داوطلبین میتوانند روزهای شنبه الی چهارشنبه از ساعت ۲الی ۴ بعد ازظهر به‌امور اداری بانک ساختمان، بلوار الیزابت دوم، شماره ۱۶۴ مراجعه نمایند.

آگهی دعوت

از صاحبان سهام ساختمانهای کشوری ـ شرکت‌سهامی خاص طبق ماده ۴۸ اساسنامه دعوت میشود که ساعت ۱۰ صبح روز سه‌شنبه ۳۱ خرداد ماه ۲۵۳۶ در محل شرکت واقع در خیابان شاهرضا کوچه فتوحی شماره ۶ حضور بهمرسانند.

دستور جلسه :

۱ـ استماع گزارش هیئت مدیره وبازرس شرکت.
۲ـ تصویب ترازنامه سال ۲۵۳۵ و تقسیم سود.
۳ـ تعیین بازرس اصلی وعلی‌البدل.
۴ـ تعیین روزنامه کثیرالانتشار جهت درج آگهی و اطلاعیه بعدی شرکت.

هیئت‌مدیره ساختمان‌های کشوری ـ شرکت سهامی خاص

آگهی مناقصه نوبت سوم
شماره ۲۶ـ۱۹۰۹ـ۱ـ۴ـ۲ر۳ر۲۵۳۶

شهربانی استان کرمانشاهان بمنظور نگهداری تاسیسات ساختمان جدیدالاحداث زندان واقع‌در انتهای خیابان‌سنجابی خط کمربندی (خیابان عمرمل).

که شامل دستگاه های حرارتی وتهویه و غیرمخواهد بود بمدت یکسال بمناقصه میگذارد داوطلبان میتوانند همه روزه باستثنای ایام تعطیل برای دریافت شرایط و صورت‌ریز دستگاههای مورد نظر بشعبه مهندسی شهربانی کرمانشاه مراجعه و پیشنهادات خود راطبق مفاد مندرج در شرایط مزبور در پاکت لاک و مهر شده که در ظهر آن قید شده باشد مربوط به مناقصه نگهداری تاسیسات ساختمان زندان است تا آخر وقت اداری روز شنبه ۲۱ر۳ر۳۶ بدائره‌دبیرخانه تسلیم ورسید دریافت دارند پیشنهادات رسیده ساعت ۱۰صبح روز یکشنبه ۲۲ر۳ر۳۶ با حضور اعضای کمیسیون مربوطه باز وقرائت خواهد شد حضور پیشنهاد دهندگان در جلسه مناقصه آزاد میباشد.

(شهربانی استان کرمانشاهان)

آگهی دعوت
مجمع عمومی عادی سالیانه

بدینوسیله باطلاع کلیه صاحبان سهام شرکت سهامی خاص‌آبادانی جهان میرساند که مجمع عمومی عادی سالیانه شرکت در روز یکشنبه ۲۹ر۳ر۲۵۳۶ ساعت ۱۰ صبح در محل شرکت واقع در جهانشهر کرج تشکیل میگردد از عموم سهامداران تقاضا میشود با رعایت مفاد اساسنامه در جلسه حضور بهمرسانند.

دستور جلسه عبارت خواهد بود.

۱ـ استماع گزارش هیئت مدیره وبازرس شرکت.
۲ـ تصویب بیلان و سود وزیان شرکت.
۳ـ تعیین بازرس برای سال مالی آتی شرکت.
۴ـ شور و تصمیم در مسائل کلی و خط مشی آتی شرکت.
۵ـ انتخاب روزنامه کثیرالانتشار جهت‌درج‌آگهی‌های دعوت‌مجامع

هیئت‌مدیره شرکت سهامی خاص آبادانی جهان

آ ـ ۱۶۲۸۶

آگهی مناقصه شماره ۹ر۳۶

شرکت ملی صنایع فولاد ایران‌درنظردارد، دودستگاه دیزل ژنراتور اضطراری به قدرت هریك ۱۰۰۰KVA را جهت نصب وراه اندازی در محل کارخانه گندله سازی مجتمع فولاد پهلوی (اهواز) از طریق مناقصه عمومی خریداری نماید.

شرایط مناقصه :

۱ـ محل تحویل : مجتمع فولاد پهلوی (اهواز).
۲ـ زمان تحویل : خردادماه‌سال ۲۵۳۷ شاهنشاهی.
۳ـ شرکت کنندگان‌در مناقصه باید پیشنهادات خود را حداکثر تا ساعت نه صبح روزچهارشنبه پانزدهم تیرماه سال‌جاری بدفتر شرکت واقع در خیابان جم شماره ۱۵ تسلیم دارند، حضور پیشنهاد دهندگان یا نمایندگان آنها که کتبا معرفی شده باشند درموقع افتتاح و قرائت پیشنهادات بلامانع است.
۴ـ شرکت کنندگان در مناقصه بایدیک ضمانتنامه قابل تمدید بمبلغ یک میلیون (۱ر۰۰۰ر۰۰۰) ریال که حداقل سه ماه پس‌از تاریخ افتتاح پیشنهادات، اعتبار داشته وبنام شرکت ملی صنایع فولاد ایران صادر گردیده باشد، بضمیمه پیشنهادات خود تسلیم نمایند.
۵ـ به پیشنهاداتی که پس از تاریخ مقرر تسلیم گردد و همچنین به‌پیشنهاداتی که مبهم یا مشروط یا فاقد سپرده باشد، ترتیب‌اثر داده نخواهد شد.
۶ـ برنده مناقصه باید قبل از انعقادقرار داد، سپرده حسن انجام معامله که بالغ بر ده در صد کل مبلغ قرارداد باشد بصورت تضمین نامه بانکی بسپارد.
۷ـ برندگان اول و دوم ظرف مدت دو ماه پس از افتتاح پاکت های پیشنهادی‌تعیین خواهند شد.
۸ـ شرکت ملی صنایع فولاد ایران در رد یا قبول هریک یا تمام پیشنهاد ها مختار خواهد بود.
۹ـ سایر اطلاعات و مشخصات فنی دستگاه‌ها و جزئیات مناقصه در اسناد مناقصه مندرج است.
۱۰ـ داوطلبان شرکت‌درمناقصه میتوانند در یکی از ساعات اداری روز های پانزدهم و شانزدهم خرداد ماه سال جاری جهت دریافت اسناد مناقصه به امور خرید این شرکت به نشانی فوق‌الذکر مراجعه نمایند.

م‌الف ۴۸۶۳

شرکت ملی صنایع فولاد ایران

آگهی دعوت مجامع عمومی فوق‌العاده وعادی سالیانه شرکت تولیدی پلاستیک شاهین (سهامی عام)

مجمع عمومی فوق‌العاده‌صاحبان‌سهام شرکت تولیدی‌پلاستیك شاهین(سهامی عام)درساعت ۴ بعدازظهر روز یکشنبه ۲۹ خرداد ماه ۲۵۳۶ شاهنشاهی درمحل کارخانه شاهین واقع در اول جاده‌ساوه ۷۰۰ متر بعد ازپل اولی‌راه‌آهن تشکیل خواهد شداز کلیه صاحبان سهام یا نماینده قانونی آنها دعوت میشود در جلسه مزبور حضور بهمرسانند.

دستور جلسه مجمع عمومی فوق‌العاده

اصلاح اساسنامه

مجمع عمومی سالیانه بلافاصله پس‌ازختم مجمع عمومی فوق‌العاده تشکیل خواهد شد.

دستور جلسه مجمع عمومی عادی سالیانه

۱ـ استماع گزارش هیئت مدیره و بازرس قانونی و حسابداررسمی‌شرکت
۲ـ تصویب ترازنامه عملکرد سال ۲۵۳۵
۳ـ نحوه تقسیم سود
۴ـ تعیین پاداش هیئت مدیره
۵ـ انتخاب‌بازرسان‌اصلی وعلی‌البدل وموسسه حسابرسی
۶ـ تعیین‌روزنامه‌کثیرالانتشار جهت‌درج آگهی های شرکت

هیئت مدیره

آگهی

شرکت تعاونی مسکن کارکنان آموزش و پرورش بخش رامشیر در تاریخ ۲۱ر۱ر۳۶ باحضور مجمع‌عمومی موسس باسرمایه ۲۴۰۰۰۰ ریال و ۲۴ نفر عضو تاسیس و هیئت مدیره اصلی و علی‌البدل و بازرسان انتخاب گردیدند و در اداره ثبت شهرستان رامهرمز تحت شماره ۱۳۵ در دفتر ثبت شرکت های داخلی به ثبت رسید و آقایان حمداله شولی مدیرعامل و عبدالامام حمید رئیس هیئت‌مدیره شرکت حق امضاء کلیه اسناد تعهدآور و قرارداد های شرکت و برداشت از حساب را دارند.

هیئت مدیره

صاحبان صنایع و بازرگانان کشور
الاخاء
تنها مجله عربی زبان ایران
از گروه نشریات موسسه اطلاعات
با داشتن نمایندگی در ۲۱ کشور عربی
روزهای شنبه منتشر میشود

آگهی استخدام

استانداری استان هرمزگان طبق مفاد قانون‌استخدام کشوری تعداد ۲۰ نفر ازطریق امتحان یامسابقه بشرح زیر استخدام میکند :

ردیف عنوان شغل	محل جغرافیائی	تعداد مورد نیاز	شرایط احراز	گروه
۱ـ کارشناس امور کشوری‌و مدنی	بندرعباس	۱ نفر	دارابودن دانشنامه لیسانس دریکی از رشته های علوم اجتماعی سیاسی و قضائی	۷
۲ـ کارشناس‌امور مطالعات‌اجتماعی	«	۱ نفر	دارابودن دانشنامه لیسانس در یکی از رشته های علوم اجتماعی	۷
۳ـ بازرس	«	۱ نفر	دارابودن دانشنامه لیسانس و ۴سال سابقه خدمت در مشاغل بازرسی	۷
۴ـ کارشناس حقوقی	«	۱ نفر	دارابودن دانشنامه لیسانس یا بالاتر در رشته قضائی حقوق‌ویاعلوم سیاسی	۷
۵ـ منشی	«	۱ نفر	دارابودن دانشنامه لیسانس منشیگری و یا لیسانس وطی دوره منشیگری	۶
۶ـ تکنیسین و متصدی رمز	«	۱ نفر	دارابودن مدرك دیپلم کامل متوسطه طی دوره کارآموزی در زمینه مربوطه.	۴
۷ـ متصدی اموردفتری	آبادان، کیش‌و گاوبندی «هر کدام یکنفر»	۳ نفر	دارا بودن برگ‌پایان دوره اول متوسطه و طی دوره کارآموزی.	۳
۸ـ انباردار	بندرعباس	۱ نفر	دارابودن پایان دوره‌اول متوسطه و طی دوره کلاس انبارداری	۳
۹ـ نامه‌رسان	آبادان، کیش ،بندرعباس «هر کدام یکنفر»	۳ نفر	دارابودن پایان دوره ابتدائی	۱
۱۰ـ راننده	بندرعباس ۳نفرمیناب‌وآبادان «هر کدام یکنفر»	۵ نفر	دارابودن مدرك پایان دوره‌ابتدائی وگواهینامه پایه ۲	۲
۱۱ـ آشپز	بندرعباس	۲ نفر	دارا بودن مدرك پایان دوره ابتدائی و آشنائی در زمینه مربوطه.	۱

داوطلبان واجد شرایط میتوانند برك درخواست ذیل این آگهی راتکمیل وبادو قطعه عکس ۴×۳ خودورسید بانکی مبنی برپرداخت مبلغ ۴۰۰ ریال برای گروه‌های هفتو شش ۳۵۰ ریال برای گروه‌های چهار و سه ۱۵۰ ریال برای داوطلبان گروه‌های یك‌و دو دریکی از شعب بانك‌ملی ایران بحساب شماره ۹۸۰ خزانه نزد بانك مرکزی ایران بعنوان حساب حق ثبت‌نام داوطلبان استخدام و فتوکپی برك خاتمه خدمت وظیفه‌ویابرك معافیت دائم حداکثرتا۱۰ روز بعد از انتشار این‌آگهی باپست سفارشی بنشانی استانداری استان‌هرمزگان کارگزینی ارسال دارندبه مدارکی که‌فاقد رسیدبانکی باشد ویابعد از این مهلت تحویل‌داده شود ترتیب‌اثر داده نخواهد شد.

«وجوه پرداختی بهیچوجه مسترد نمیشود» پروانه ورود به‌جلسه امتحان و مسابقه درتاریخ۲۳ر۴ر۳۶ در محل استانداری بین داوطلبان توزیع خواهد شد محل و تاریخ برگزاری امتحان‌در پروانه مذکور درج گردیده‌است.

برك درخواست شغل ازاستانداری استان هرمزگان

نام‌خانوادگی	نام	نام‌پدر	شماره شناسنامه
محل صدور	مدرك و رشته تحصیلی		وضع‌خدمت
داوطلب شغل «فقط‌یك شغل»		محل جغرافیائی	نشانی کامل ـ شهر
خیابان	کوچه	شماره منزل	محل‌امضاء

دانشگاه صنعتی آریامهر

دانشکده مهندسی سازه

آگهی پذیرش دانشجو برای دوره‌فوق لیسانس برای‌سال‌تحصیلی ۳۷ـ۲۵۳۶

شرایط ورود به دوره فوق‌لیسانس

۱ـ دارا بودن درجه لیسانس در یکی از رشته‌های مهندسی و یاعلوم از یک دانشگاه ویا موسسه معتبر.
۲ـ دارا بودن برگ خاتمه خدمت ویامعافی متولدین قبل از ۲۵۱۱ (۱۳۳۱).
۳ـ پذیرفته شدن در امتحانات ورودی فوق لیسانس که درساعت ۸صبح شنبه ۱۹ شهریور ماه ۲۵۳۶ بشرح زیر انجام میشود:

امتحان کتبی در سطح دروس دوره لیسانس دانشکده مهندسی سازه در:

۱ـ ریاضیات، ۲ـ مکانیک (استاتیک ودینامیک)، ۳ـ مکانیک جامدات، ۴ـ تحلیل و طرح سازه‌ها. (استفاده از کتاب وجزوه در امتحان آزاد است).
۴ـ پذیرفته شدن در امتحان شفاهی.
۵ـ دارا بودن تسلط کافی بزبان انگلیسی.

مدارك لازم :

۱ـ یک برگ فتوکپی یا رونوشت شناسنامه.
۲ـ دو قطعه عکس ۴×۶ جدید با مشخصات داوطلب در پشت
۳ـ قبض رسید بانکی بمبلغ یکهزار ریال بحساب شماره ۹ بانک عمران شعبه دانشگاه صنعتی آریامهرتهران.این‌مبلغ‌استردادنخواهدشد.
۴ـ فتوکپی برگ خاتمه خدمت یا معافی از آن. برای متولدین قبل از ۲۵۱۱ (۱۳۳۱).
۵ـ مدرک یا گواهی اتمام دوره لیسانس.

داوطلبان واجد شرایط باید مدارک فوق و آدرس خود را توسط پست سفارشی به ترتیبی که تا روز شنبه ۱۲ شهریور۲۵۳۶ به‌آدرس زیر رسیده باشد ارسال دارند.

دفتر دانشکده مهندسی سازه ـ تهران ـ دانشگاه صنعتی آریامهر صندوق پستی ۳۴۰۶ ـ امتحان ورودی فوق لیسانس

شکم کوسه‌ها، مخفیگاه اجساد قربانیان مافیا!

قسمت چهارم

در شماره گذشته سومین بخش از تحقیقات نکان‌دهنده‌ای که «مجله تایم» درمورد جدال بین رهبران سازمان تبهکاری «مافیا» انتشار داده است باستحضار خوانندگان عزیز رسید. اینک چهارمین بخش ازاین گزارش ازنظرتان می گذرد.

هر آتلانتیک سیتی اعضای خانواده «گامبینو» (که اکنون بوسیله دلاکروچه رهبری میشوند) ودر هتل هایی‌پرسه میزنند که کارشان به آستانه ورشکستگی رسیده‌و قرار است به فروش برسند. سرمایه گذاریهای دارو دسته مافیا دراین شهر تاکنون درخرید و تصرف تعدادی از بار ها و رستورانها و یا «پیتزا» ها تمرکز یافته است.

«جانانان گالانتیت «دادستان فدرال ایالات متحده پیش بینی‌می کند که در آینده نزدیك دخالت «مافیا» در اداره صنایع عرضه کننده خدمات آتلانتیك سیتی» عرضه لباس های زیر، توزیع مشروبات الکلی و غیره افزوده شود.

افراد خانواده «کامبینو» ضمنا دراین شهر، رفته رفته کانکستر های دیگری راکه برای «آنجلو برونو» ارباب بیمارگونه وناتوان و عاری از جذبه مافیا در فیلادلفیا کار می‌کنند از میدان رقابت و فعالیت بیرون میاندازند، درحالی که اگر برونو ارباب قدرتمندتری بود چنین تجاوزی به حریم وی هرگز نمیتوانست بوقوع پیوندد. باوجود این برای آنکه برونو نرم تر شود، تبهکاران متجاوزی که از نیویورك آمده‌اند «دارودسته دلاکروچه» آن اندازه حسن‌نیت از خود نشان داده‌اند که معدودی از رشته‌های پست‌تر و کم ارزش تر از فعالیت ها، از قبیل کنترل و جابجا کردن زباله شهرو یا سمپاشی منازل و باغات و دفع آفات وحشرات راکه درآمدهای ناچیز تری برای عوامل مافیا دارد کماکان به گانگستر های محلی واگذار کنند.

عنوان مهیب

بعداز مرك گامبینو هنگامی که نبرد بر سر رهبری تمام مافیا و احرازعنوان مهیب «پدرخوانده» در گرفت، کالانته ودلاکروچه هرکدام تاکتیك هایی در پیش گرفتند که بکلی با یکدیگر متعارض بود.

کالانته بعنوان یك سر کرده جنایتکاران مردی است که آشکارا، همراه مراقبان مسلح در سراسر کشور جولان میدهد و دراین عرض اندامهای جسورانه گاهی دخترجذاب ۲۱ ساله‌اش «نینا» نیز او را همراهی می‌کند. چند هفته قبل دو نفر از کارآگاهان پلیس فدرال او رادر فرودگاه کندی در نیویورك گم کردند و در دقایقی که ماموران باشتابزدگی و بی صبری جمعیت انبوه را در ترمینال فرودگاه عقب میزدند یکی از آنها چشمش به دختر کالانته افتاد و توصیه کرد که مواظب زن جوان شیك پوش باشند. ازروی این اندرز مامور دیگر بزودی دختر کالانته‌راشناخت و در نتیجه طولی نکشید که کارآگاهان بار دیگر ردپای او راپیدا کردند. تاکنون بار ها اتفاق افتاده است که ماموران پلیس فدرال کالانته‌را تا «دیسنی‌لند» و حتی تا مجمع الجزایر هاوایی تعقیب کرده‌اند. عرض‌وجود های او در واقع بقدری جلو چشم است که دو ماه قبل روزنامه های نیویورك ناچار شدند از قدرت نمایی های گستاخانه وی آخرین نتیجه‌گیری را بعمل آورند: کالانته عملا خودرا بعنوان «ارباب کل اربابان» بر تشکیلات مخوف جنایتکاران مافیا تحمیل کرده است، ولی بایداعتراف کرد فتوای جراید نیویورکی، پیشداوری غلط و شتابزده‌ای بوده است، زیرا هر اظهار نظری ازاین قبیل بدان معنی است که اظهار نظرکننده روشهای بسیار مکارانه تردلاکروچه را بحساب نیاورده ویا لااقل او را دست کم گرفته است. برعکس کالانته، رقیب و مدعی اوکسی است که خودرا از نظر ها ناپدید کرده اما در عوض یك یا دونفر دیگراز نوچه‌هایش را که شباهت به خودش دارند، اجیر نموده و از طریق آنان وانمود کرده‌است که او نیز علنا دراینجاو آنجا ظاهر میشود و پروایی از ظاهر شدن در روشنایی ندارد. روش مکارانه او به نحوی است که به کمك آن قادر است در زمان واحد خودرا بیماری بستری شده در یکی ازبیمارستان های نیویورك نشان دهد و دقیقا در همان وقت توجه کارآگاهان را به «دلاکروچه» ای جلب کند که در استراحتگاه شخصی‌اش در «کی‌لارگو» مشغول استراحت است وحتی در اطرافش این شایعه‌یی برسر زبانهاست که وی خودرا «بازنشسته» کرده است. بااینحال در همان زمان که این وقایع جریان دارد دلاکروچه حقیقی از خفاگاه های خودی در جنوب منهاتان و یا

فاحیه بروکلین نیویورك سخت دست اندرکار رتق و فتق امور است.

تسویه حساب خونین

شواهدی وجود دارد که نشان میدهد دامنه کشمکش میان کالانته و دلاکروچه برای بچنگ آوردن رهبری کل تشکیلات جنایتکاران سازمان یافته از نیویورك تاکنادا بسط یافته است واولین تلفات این نبردبیرحمانه دونفر ازجاسومان کالانته بودند که پس‌از جازدن خود در میان پیروان‌دلاکروچه پس از شناخته شدن بلافاصله به کیفر رسیدند. «بره کوچك صلیب» (دلاکروچه) بعداز آنکه‌نقش واقعی‌دوجاسوس حریف را کشف کرد بسرعت خویش را از شر «گوسفندان سیاهی» که خودرا بارمه اومخلوط کرده بودند خلاص کرد واجساد این جاسوسان چنان ناپدید شد که هرگز بدست‌نیامد. درتسویه حساب خونین بعدی دلاکروچه عده‌ای از افراد مسلح خود رابه محله‌هارلم فرستاد تاچند نفر از پادوهای هروئین فروش کالانته رابه گلوله ببندند و بلافاصله چنان شایع کنند که کالانته‌شخصا دستور کوتاه کردن شر نوچه های قربانی شده راصادر کرده است در این عملیات هدف دلاکروچه این بود که رشته های ارتباط کالانته‌رابا «لوری (نیکی) بارنز» جنایتکاری که به او سلطان سیاه‌موادمخدر لقب‌داده‌اند قطع کند. کارآگاهان فدرال در ۱۶ مارس گذشته «بارنز» را بازداشت کردندوهم‌ارزیك‌میلیون دلار هروئینی راکه نزد وی به دست آمده بود ضبط نمودند. اما طولی نکشید که «بارنز» بسپردن وثیقه‌ای ۳۰۰ هزار دلاری آزادی خودرا خریداری کرده.

عصر روزی که بارنز از بازداشت پلیس آزاد شد «گیدو دوکورنتیس» یکی از نوچه‌های محرم اسرار دلاکروچه در خیابان بیست و هشتم شرق منهاتان در برابر چشم عابران و یکی از ماموران پلیس‌آشکارا هدف گلوله قرار گرفت و جان سپرد. افسر پلیسی که شاهد عینی جنایت بود یک مرد مشکوک کانادایی ۲۶ ساله را بنام «جوزف جایجا» بازداشت کرد. عده‌ای‌ازمقامات‌داد. گستری درآن وقت اظهارنظر کردندکه قتل‌دوکورنتیس، سزای‌گستاخی وی بوده چون‌او ظاهرا رسر بدست آوردن حقوقی نسبت‌به عواید قمار دربخش «آستوریا» با دلاکروچه جروبحثی شخصی کرده بوده‌است. ولی علیرغم این شایعات و اظهار نظر ها، دلاکروچه کشخصا سوء ظن دیگری داشت تعدادی ازنوچه های مسلح خود را به مونترآل فرستاد و با اینکار در یکی از مراکز مهم شبکه فعالیت های گالانته در زمینه قاچاق‌وتوزیع مواد مخدر را که در حقیقت مرکز ثقل منافع گالانته بود مورد حمله‌قرار داد، تبهکارانی که مامور انتقام گرفتن از قتل دوکورنتیس بودند چندین نفر از دستیاران گالانته را پیدا کردند ولی هیچ برگه‌ای‌بدست نیاوردند تا ثابت کندکه‌دستور قتل دوکورنتیس ازطرف‌گالانته صادر شده است.

جدال برسر رهبری

کروچه در نشست هایش با سایر گردانندگان تشکیلات‌مافیا شکایت می‌کند که روش های تظاهرآمیز و پر سرو صدای گالانته مخصوصا در کاروارد کردن وپخش‌هروئین درامریکا بیش از آن باعث برانگیختن توجه پلیس ومردم به مافیا می شود که‌برای تبهکاران متشکل زیان‌بخش نباشد. انتظار میرود که دلاکروچه بالاخره در «کمیسیون» اربابان مافیا ثابت کند که‌قدرت‌نمایی‌های‌جسورانه اما ابلهانه گالانته اورا تبدیل‌به کسی کرده که برای مافیاایجاد دردسر می‌کند و بنابراین‌چنین کسی‌برای بدست گرفتن‌رهبری مافیا ناصالح است.

با وجود این گالانته صرف نظر از همه چیز ممکن است به دلیل شخصیت وحشتناک و روشهای‌قاطع وزورگویانه‌اش در جنگ رهبری با دلاکروچه امتیاز هایی براو داشته باشد، **یکی از افسران پلیس‌نیویورک بنام «رموفرانسس چینی» که تجارب زیادی در مبارزه‌بامافیا دارد میگوید که در سراسر آمریکا تبهکاران سازمان یافته اکثرا از گالانته پشتیبانی می کنند و کروچه در مقایسه با او، شبیه به مرد شهرستانی کوچکی است‌که هرگزنتوانسته است پایگاهی‌بزرگتر از «ایتالیای کوچک» خودش داشته باشد. من فکر نمی کنم که دلاکروچه دارای اراده و یا هوش کافی برای اداره‌کردن گروهی‌بزرگ از جنایتکاران راغب افسار ـ گسیختگی داشته باشد».**

بعضی ازکوچك ابدال‌های مافیایی تاکنون باواگذارکردن موسسات وکسب وکارهایشان به گالانته به ازای دریافت‌قیمت هایی که میتوان برای وصف کردنشان از واژه «مفت» استفاده کرد کوشیده‌اند حسن نیت او را جلب کنند و خود را ازشر گزنده هایی که ممکن است در آینده از ناحیه او متوجه‌آنان شود حفظ نمایند. تنها دریک فقره ازاین معاملات که بتازگی انجام گرفته است، گالانته در برابر پرداخت مبلغی بسیارناچیز موافقت کرده که مالک بساط شرطبندی و شرخری و ربا‌خواری مافیادر منطقه‌پنسیلوانیا شد و با اینکار خودرا صاحب حداقل ۵۰۰،۰۰۰ دلار درآمد خالص و مالیات در رفته درسال از ناحیه مذکور نمود. عده‌ای دیگر از مافیایی‌هایی که‌برخی از آنان تاآن وقت اسما برای دلاکروچه کار میکردند چندین کارگاه و مغازه را در منهاتان باهمان شرایط و باوجود درآمد های باد آورده‌ای که داشتندبه‌گالانته و اگذارکرده‌اند.

دسترنج زنان کارگر

در اغلب این موسسات زنان سیاهپوست کارگر یا اسپانیائی زبان مانند اغلب پورتوریکوئی ها، بادریافت دستمزدی کمتراز ۳دلار در ساعت کار می کنند، درحالیکه سطح حداقل‌دستمزد در آن شرایط طبق ضوابطی که‌از طرف اتحادیه‌های‌کارگری تعیین شده ٤ دلار و ۸۱ سنت در ساعت است. محصولی‌که از دسترنج این زنان تیره روز بدست میاید یکی دیگر از منابع درآمد های هنگفت و نامشروع گالانته است و برای فروش حاضرآمریکا به این دلیل‌کسب وجود دارد که در سراسر آمریکا گسترده است وبسیاری از لباس فروشی هایی‌که‌بطور مشروع در این کشور کار می کنندقسمتی از تدارکات خود را از محل همان محصولات تامین می‌نمایند. مقامات‌مسئول برآورد کرده‌اند که گالانته از محل فعالیت مغازه‌ها و کارگاه هائی که بتازگی در منهاتان خریداری کرده، دست‌کم سالی یکصد هزار دلار دیگر بردرآمد های خالص‌خود افزوده‌است. درصورتیکه گالانته ودلاکروچه در نبرد بی‌امان جاری، یکدیگر را نابود کنند یکی دیگر از سردمداران مافیا بنام «آنتونی کورالو» ٦٤ ساله‌برای‌رهبری قیام آوردن موضع رهبری قیام خواهد کرد. وی که درمیان تبهکاران حرفه ای به «تونی مرغابی» شهرت دارد، آوازه وحشتناکش را بعنوان یکی‌از سرشناس‌ترین تبهکاران عصر حاضر آمریکا به این دلیل‌کسب کرده که عملا از ارتکاب هیچ نوع جنایت و قانون‌شکنی، اعم از قتل و غارت وبرپاکردن آتش سوزی، تاهمراه داشتن مواد مخدرورشوه دادن برای فرار از چنگ عدالت وخریدن ماموران پلیس و دادگستری فروگزار نکرده‌است. «کورالو» جز در مواردی انگشت شمار همیشه در گریختن از پنجه قانون موفق بوده و مخصوصا شهرت زیادی به موفقیت در استفاده از ارتشاء و کنار آمدن با عوامل فاسد ورشوه‌خوار دولت دارد. کورالودر یکی از موارد نادر ناکامی‌اش به زندان افتاد و در نتیجه ریاست خانوادمافیائی خودش را به نفع حریفی بنام «آنتیمو پاپادیو» ازدست داد، اماشکست برای تبهکاری مانند او چیزی نبود که‌بتواند تامدتی طولانی ادامه یابد. در سپتامبر سال گذشته کورالو با کمك گالانته ترتیب قتل «پاپادیو»ی غاصب را داد و بار دیگر ریاست خانواده‌اش را بدست آورد.

یکی دیگر از کاندیداهایی که شانس بعیدی‌برای تبدیل شدن به قیصر جنایتکاران منطقه نیویورک دارد مردی به نام «جوزف بونانو» است که‌سابقا زمانی رئیس‌مستقیم‌گالانته‌بوده است. سن زیاد او (۷۱سال) مهمترین عاملی است که بزیان جاه طلبی هایش‌جریان دارد، افزون براینکه‌بخت‌او از مرگ «فرانک بومپانسیرو» که در فوریه گذشته به قتل رسید و یار و متحداصلی «بونانو» در ساحل غرب آمریکا بود لطمه خورده است. «بومپا» که‌ضمنا برای‌کارآگاهان اداره‌تجسسات فدرال «اف. بی.آی» نیز خبر چینی میکردیکی از ۳۰ نفری است که ظرف دو سال گذشته بوسیله آدمکشان حرفه‌ای‌مافیا به قتل رسیده و در اعدام همه آنها نیز از طپانچه های‌کالیبر ۳۲ و مجهز به صدا خفه کن استفاده شده است.

ادامه دارد

از ۱۴ خرداد ۲۵۳۶
برابر ٤ ژوئن ۱۹۷۷
سه شنبه ازطریق شیراز، حرکت ازتهران ۱۳/۱۵
ورود ۱۵/٤۵ شنبه ازطریق شیراز وبندرعباس
حرکت ازتهران ۶/۳۰ ورود: ۱۰ صبح

تهران

شارجه

برای کسب اطلاعات بیشتربه آژانس مسافرتی خود ویا هواپیمائی ملی ایران (هما)
خیابان ویلا شماره ۴۴ تلفن ۹۱۱۲۵۹۱ و ۹۱۱۲۵۹۹ مراجعه فرمائید.

هواپیمائی ملی ایران «هما»

سفر خارج، با دفترچه

حساب پس انداز طلائی بانک سپه

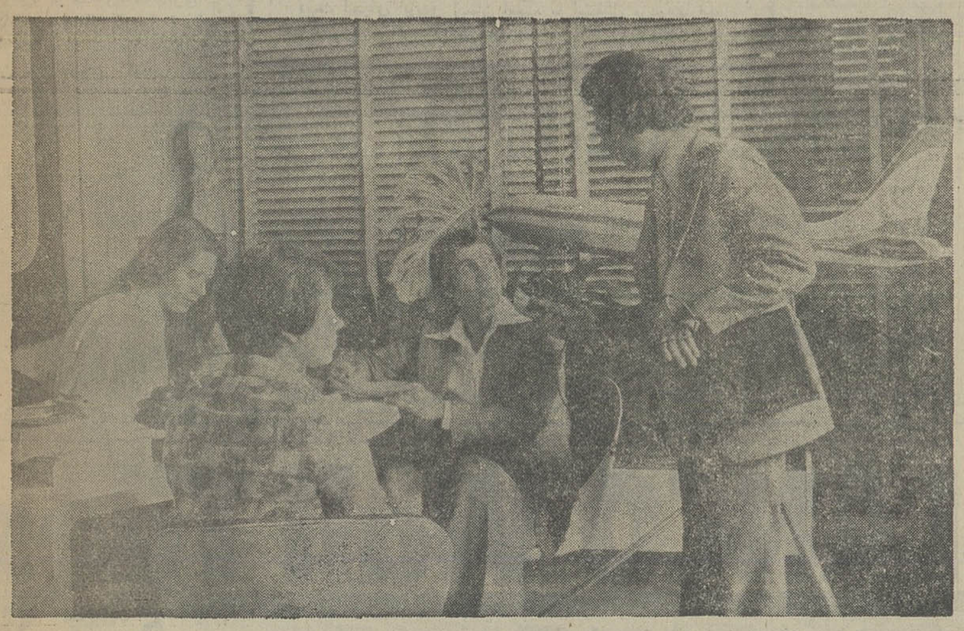

* ببخشید آقا، می‌بینم بسلامتی عازم سفر خارج هستید

ـ بله...

* مثل اینکه پول بلیطو با برگ‌های حساب پس‌انداز طلائی پرداختین

ـ بله، چون ما به پاریس و لندن میریم و بانك سپه در این دوشهر هم شعبه داره بجای همراه بردن ارز یا چك مسافرتی ترجیح دادیم از دفترچه حساب پس‌انداز طلائی بانك سپه استفاده کنیم.

* این کار چه مزایائی داره؟

ـ ما با داشتن حساب پس‌انداز طلائی پولمونو بی‌جهت بصورت ارز یا تراولرچك راکد نمیذاریم و علاوه بر همه مزایا، بابت موجودی حسابمون ۷درصد بهره می‌گیریم.

* خانم، نظر شما چیه؟

ـ علاوه بر مزایائی که شوهرم توضیح داد، چون ما هرچی پول داشتیم گذاشتیم توی این حساب و هرکدوم یه دفترچه گرفتیم، وقتی از سفر برگردیم، میتونیم هرکدوم سیصدهزار تومان وام برای خرید مسکن از بانك بگیریم.

* شما میدونید امکان دریافت وام، حداقل درچه مدت است؟

ـ فقط درسه ماه... میدونین آقا، برای صاحبخونه شدن سه ماه واقعاً زمان کوتاهیه... مثل یك چشم برهم زدن!

حساب پس انداز طلائی بانک سپه

پدیده‌ای نو درخدمات بانکی

بازدیدهای علیاحضرت شهبانو در استان چهارمحال و بختیاری

اوامر علیاحضرت شهبانو برای توسعه کشاورزی در چهارمحال و بختیاری

علیاحضرت شهبانو ، دیروز در آستانه آغاز یک سفر ۵ روزه به استان‌های چهارمحال و بختیاری و لرستان ، تهران را بسوی اصفهان ترک فرمودند.

هواپیمای حامل علیاحضرت شهبانو ساعت ده و پانزده دقیقه صبح دیروز درفرودگاه اصفهان به زمین نشست و در پای پلکان هواپیما آقای اکبرزاد استاندار اصفهان خوش‌آمد عرض کرد.

علیاحضرت شهبانو بلافاصله از فرودگاه اصفهان با هلی ـ کوپتر به شهرکرد مرکزاستان چهارمحال و بختیاری عزیمت فرمودند .

هلیکوپتر حامل علیاحضرت شهبانو مقارن ساعت یازده در پایگاه ژاندارمری شهرکرد به زمین نشست .

در محل فرودهلیکوپتر احمد برادر استاندار چهارمحال و بختیاری به نمایندگی از جانب مردم این استان خوش‌آمد عرض کرد .

تیمسار سرلشگر رضا ناجی فرمانده توپخانه مرکزو موشک ها نیز گزارش نظامی معروض داشت .

علیاحضرت شهبانو سپس در جایگاه مخصوص قرارگرفتند و دسته موزیک سلام شاهنشاهی را نواخت و همزمان با سلام شاهنشاهی به افتخار تشریف فرمائی علیاحضرت شهبانو به استان چهارمحال و بختیاری ۲۱ تیر توپ شلیک شد .

علیاحضرت شهبانو از گارد احترام سان دیدند و از برابر نمایندگان مردم چهارمحال و بختیاری در مجلس شورای ملی ـ رئیس دانشگاه اصفهان و رئیس دانشکده دامپروری شهرکرد ـ معاون استانداری ـ قضات ـ مدیران کل و روسای ادارات دولتی ـ اعضای سازمان زنان ـ اعضای انجمن های شهر و شهرستان و استان و سایر مستقبلین عبورفرمودند .

علیاحضرت شهبانو هنگام عبور از برابر صف استادان دانشگاه از رئیس دانشگاه اصفهان درمورد وضع دانشکده دام ـ پروری شهرکرد پرسش کردند بعرض رسید که نخستین گروه دانشجویان دانشکده دامپروری شهرکرد از اول سال تحصیلی ۳۷ـ۲۵۳۶ پذیرفته خواهند شد .

علیاحضرت شهبانو فرمودند علاوه بر دانشکده دامپروری در سطح پائین‌تر از دانشگاهی نیز باید آموزشگاهی تاسیس شود که در زمینه دامپروری و کشاورزی آموزش‌های لازم را بدهد . درمقابل صف مدیران کل و روسای سازمان های اداری علیاحضرت شهبانو از مدیر کل کشاورزی و منابع طبیعی استان درمورد وضع کشاورزی استان پرسش فرمودند ، بعرض رسید استان چهارمحال و بختیاری از نظر کشاورزی دارای استعداد فوق‌العاده‌ای است ولی چون اراضی قابل کشت بیشتر در مناطق کوهستانی قرار دارد امکان استفاده از ماشین های کشاورزی دشوار است .

علیاحضرت شهبانو سئوال کردند در مورد قطع بی‌رویه اشجاربخصوص درختان گردو چه اقداماتی در استان شده است بعرض رسید بطور کلی از قطع درختان جلوگیری میشود

شهبانو فرمودند با اینکه استان ازنظرکشاورزی استعداد زیادی دارد ولی به من گزارش داده‌اند که بیشتر احتیاجات کشاورزی و مواد غذائی مخصوصا انواع سبزیها را از اصفهان می‌آورند .

معظم‌لها سپس در زمینه تولیدات محلی محصولات کشاورزی و موادغذائی و امری صادر فرمودند .

در اینجا به عرض رسید که یک مجتمع تولید مرغ با سه میلیون تن مان در آینده نزدیکی در شهرکرد ایجاد خواهد شد .

دربرابر صف اعضای انجمن شهر ، شهردار شهرکرد از طرف اهالی شهر خوش‌آمد عرض کرد .

در اینجا نصرت‌الله آذری یکی از معتمدان و نیکوکاران استان بعرض رسانید که ۴۱ سال پیش شهرکرد را ترککردم و اکنون مدت یکسال است که مجددا به شهر و دیار خود بازگشته‌ام .

وی گفت : در اجرای اوامر شاهنشاه آریامهر علیاحضرت شهبانو ساختمان دانشگاه آزاد ـ بیمارستان و یک مسجد را در شهرکرد شروع کرده‌ام که ساختمان بیمارستان در حال اتمام است .

امید است که علیاحضرت شهبانو درصورت فرصت از این بیمارستان نیز دیدن فرمایند .

نیاز های عشایر

درمقابل صف عشایر نماینده عشایر ازپیشگاه علیاحضرت شهبانو استدعا کرد مراتب شاهدوستی و جانبازی عشایر بختیاری را به شرف عرض شاهنشاه آریامهر برسانند .

یکی دیگر از عشایر بااشاره به کوچ ایل بختیاری از ییلاق به قشلاق و برعکس که در سال دو بار انجام میگیرد بعرض رسانید ما ازخوزستان بمنطقه کوهرنگ آمده‌ایم ودراینجا اسکان گزیده‌ایم. وی درمورد مشکلات بهداشتی و آموزشی ناشی از این کوچ مطالبی به عرض رسانید و اضافه کرد که پزشکی سیار عشایری که به امر شاهنشاه آریامهردرخدمت عشایرقرار داشت زمان ماموریتش به پایان رسیده است و درحال حاضر عشایر فاقد پزشک‌هستند. وکمبود پزشک بیشتر درمواقع کوچ و هنگام مارگزیدگی و عقرب گزیدگی محسوس هست .

علیاحضرت شهبانو پس از عبور از برابر صف مستقبلین مستقیما از فرودگاه با اتومبیل به زایشگاه حمایت‌مادران چالشتر وابسته به بنگاه حمایت مادران و نوزادان تشریف فرما شدند.

در دوطرف مسیر شهبانو از فرودگاه تا زایشگاه انبوهی از طبقات مختلف مردم استان چهارمحال و بختیاری گرد آمده‌بودند وبا ساز و دهل و رقص و پایکوبی احساسات شورانگیزی ابراز میداشتند و به پیروی از یک سنت باستانی برای سلامت شاهنشاه آریامهر و علیاحضرت شهبانو اسپند برآتش مینهادند.

علیاحضرت شهبانو در ساعت ۱۲ به زایشگاه حمایت مادران چالشتر تشریف فرما شدند.

در اینجا خانم‌دکتر لیوسایپرنیا مدیر عامل بنگاه حمایت‌مادران و نوزادان ضمن گزارشی بعرض رسانید این زایشگاه از محل عطیه علیاحضرت شهبانو درزمینی به مساحت ۱۷ هزار متر مربع بنا شده است .

در شهر سامان

علیاحضرت شهبانو پس از بازدید از قسمت های مختلف زایشگاه با اتومبیل به شهرسامان واقع در ۱۴ کیلو متری شهرکرد تشریف فرما شدند و از طرف مردم این شهر بگرمی استقبال شدند.

علیاحضرت شهبانو پس از ورود به شهر سامان به محل‌قبر دهقان سامانی تشریف فرما شدند و از قبر این شاعر معاصر دیدن فرمودند.

شهرک سامان در ۱۴ کیلو متری‌شهرکرد وجمعیتی نزدیک به ۸۰۰۰ نفر یکی‌از شهر های کشاورزی و توریستی استان چهار محال و بختیاری است که با داشتن ۱۲۹۷ هکتار باغهای انگور ومخصوصا عالیترین نوع انگور عسگری‌در میان شهر های دیگر استان از شهرت نیکوئی برخورداری دارد .

علیاحضرت شهبانو پس از دیدار از قبر دهقان سامانی نیم ساعت بعداز ظهر به مجتمع جهانگردی سامان که عملیات ساختمانی آن در زمینی به مساحت ۶٫۵ هکتار از طرف وزارت اطلاعات و جهانگردی آغاز شده است تشریف فرما شدند.

هنگام بازدید علیاحضرت‌شهبانو از تاسیسات جهانگردی استاندار چهارمحال بختیاری بعرض‌رسانید که اگر در مناطق خوش آب و هوای این استان ساختمان های کوچک ویلائی ساخته شود از نظر جذب توریست بسیار موثر خواهد بود .

علیاحضرت شهبانو سپس به میهمانسرای شهر سامان تشریف فرما شدند و مورد استقبال قرار گرفتند . در اینجا نماینده مردم شهرکرد در مجلس شورای ملی درباره اوضاع کلی این شهرگزارشی بعرض‌رسانید.

علیاحضرت شهبانو در محوطه بیرون میهمان‌سرا از نمودار های فعالیت های اجتماعی وعمرانی دانشجویان که در اردو های عمران ملی سال گذشته شرکت کرده‌اند دیدن فرمودند.

علیاحضرت شهبانو پس از بازدید از میهمان‌سرا و تاسیسات توریستی به مراکز آموزش روستائی شهناز تشریف فرماشدند ومورد استقبال قرار گرفتند .

علیاحضرت شهبانو در پایان بازدیدشان از مرکز آموزشی شهناز برای استراحت و صرف ناهار به کاخ استانداری اقامتگاه اختصاصی تشریف فرما شدند.

ویژه نامه‌های اطلاعات بمناسبت سفر علیاحضرت شهبانو

بمناسبت آغاز سفر های علیاحضرت شهبانو به دو استان چهارمحال و بختیاری ، و لرستان ، از سوی سازمان شهرستان های روزنامه اطلاعات ، دو ویژه‌نامه رنگی هر کدام در ۲۴ صفحه انتشار یافت. ویژه‌نامه چهارمحال و بختیاری دیروز منتشر شد و ویژه‌نامه لرستان امروز به دست مردم این استان رسید.

ویژه‌نامه های مورد بحث که مزین به تمثال های رنگین اعلیحضرتین و حاوی شرح پیشرفت ها و برنامه های در دست اجرای این دو استان است، با استقبال مردم چهارمحال و بختیاری و لرستان مواجه شد .

پلیس راه میگوید:

انسان جامعه صنعتی قبل از اینکه باستفاده از یک پدیده تکنولوژی بپردازد باید از کاربردها و ضوابط آن پدیده آگاهی داشته باشد . راننده‌ایکه اتومبیل را با قوطی کنسرو اشتباه میگیرد و آنقدر مسافر در آن میریزد قدرت تحرک را ازخود سلب میکند خیلی زود اعصابش را از دست خواهد داد .

متاسفانه این راننده را مادر مقصد ملاقات نخواهیم کرد

Nedlloyd Group

خط کشتیرانی ندلوید لاینز

ضمن اعلام برنامه بارگیری و حرکت کشتی‌های خود از بنادر شرق آمریکا به بندر خرمشهر بدینوسیله باستحضار می‌رساند که خط کشتیرانی مذکور جهت بارگیری و حمل کنتینر نیز بصورت حمل یکسره به مقصد تهران آماده می‌باشد

	کشتی «ندروال»		کشتی «کاراکوروم»
حرکت از:	وراکروز	۱۷ خرداد	۲۶ تیر
	موبیل	۲۲ خرداد	ـ
	نیوارلئان	۲۴ خرداد	۲ مرداد
	هوستون	۲۸ خرداد	۵ مرداد
	نورفولک	۱ تیر	۱۱ مرداد
	نیویورک	۳ تیر	۱۳ مرداد
تاریخ تقریبی ورود به خرمشهر:		۳ مرداد	۱۳ شهریور

کشتی «ندروال» درصورت موجود بودن محموله کافی جهت بندر بوشهر نیز بارگیری خواهد کرد) ضمنا کشتی «ندرالب» قرار است در ماه مرداد ، شهریور فوق‌الذکر بارگیری نماید که تاریخ قطعی حرکت آن طی آگهی بعدی باطلاع عموم خواهد رسید . خواهشمند است جهت کسب هرگونه اطلاعات بیشتر با

شرکت پرس اکسپرس

در تهران تلفنهای ۵ـ۳۹۱۲۹۱ ودرخرمشهر تلفنهای ۸ـ ۳۶۲۶ تماس حاصل فرمائید .

مجله دنیای ورزش روزهای شنبه منتشر میشود

سلامت خانواده خود را با دتول حفظ کنید !

دتول برای مصارف پزشکی

دتوا برای زخم وخراشیدگی

دتول برای بهداشت منازل

دتول، ضدعفونی کننده قوی برای ظروف، وسائل منزل و وسائل بهداشتی

BLANCO Wall Tiles

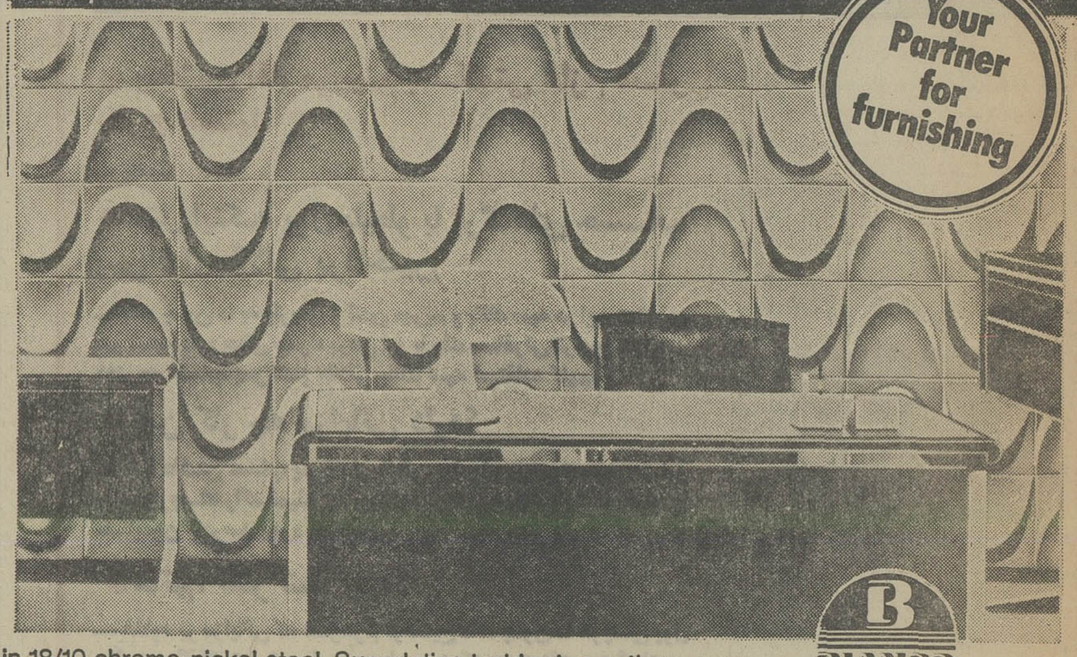

in 18/10 chrome-nickel steel. Superlative inside decoration (exclusive room layout) representative for hotels, banks, companies. Made in West-Germany.

BLANCO
Iran Teheran
Office: Jam Ave. Kh. Kamyab No. 34, phone 822005
Show room: Karimkhane Zand 6/54

پاسات

زیباترین شکل پس انداز.

ما اتومبیلتان را یکروز میخرید وهزاران روز آنرا میرانید .
اتومبیل شما وقتی گران تمام است که هر روز برای راندن آن هزینه زیادی متحمل شوید.
پاسات اتومبیل زیبا و جادار ی است از فولکس واگن آلمان که در هر ۱۰۰ کیلومتر فقط ۸½ لیتر بنزین مصرف میکند.
پاسات را در نمایشگاهها ببینید و فوری تحویل بگیرید.

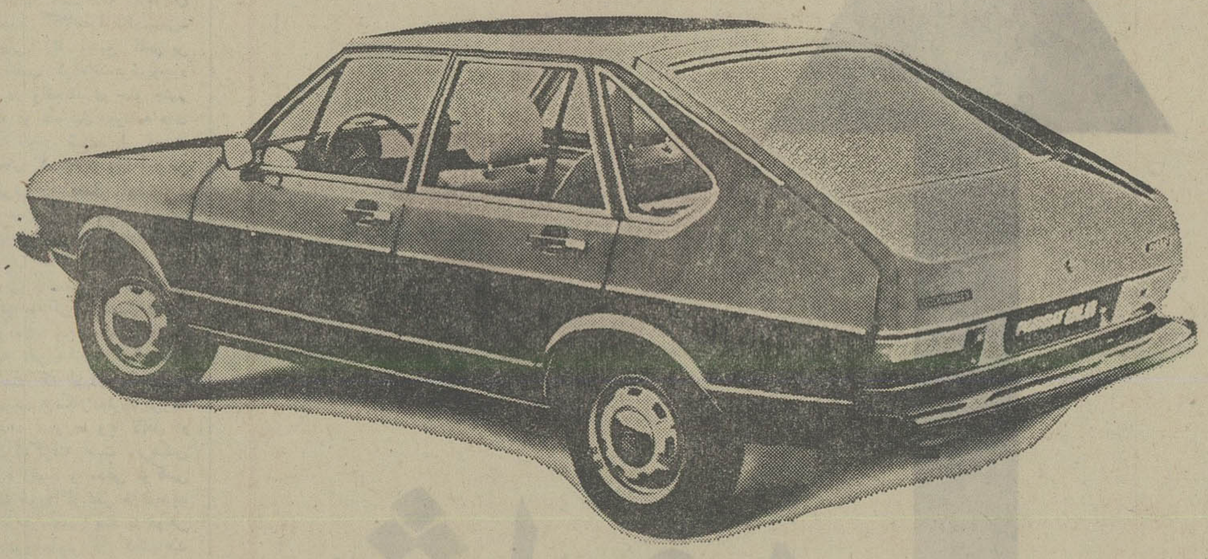

نماینده انحصاری اتومبیلهای آودی و فولکس واگن در ایران

شرکت ثابت پاسال: تهران خیابان آیزنهاور ـ خیابان جیحون ـ تلفنهای قسمت فروش ۹۵۴۰۵۱ و ۹۵۴۰۵۵

نمایندگان مجاز فروش در تهران و شهرستانها

تهران	آقای علی‌اصغر کنگرلو	سرچشمه	۳۶۳۱۲۴-۳۶۱۰۱۱
	آقای اسدالله مرادی	اول خیابان کورش کبیر	۷۵۰۸۶۶-۷۶۴۳۴۴
	نمایشگاه اتومبیل فانتوم	خیابان عباس‌آباد	۸۴۱۰۷۴
	بازرگانی صورتمه	خیابان کریمخان زند	۸۳۳۰۳۲-۸۳۳۰۳۱
مشهد	آقای اصغر تازه‌بهار	خیابان بهار	۴۳۳۰۹
تبریز	آقای اصغر خسروی	خیابان پهلوی	۵۵۴۶۵-۵۵۴۶۶
شیراز	آقای محمدحسن قطمیری	خیابان سعدی	۲۲۴۷۸
اصفهان	آقای اسمعیل چنگیز	خیابان پهلوی جنب شهرداری	۳۳۶۹۵
اهواز	آقای محمدحسن قمیشی	خیابان ششم بهمن	۴۹۶۸-۲۷۷۷-۳۳۲۳
رشت	آقای منصور شفیعی	خیابان بیستون	۲۴۱۲۴-۳۶۳۸۷
قم	شرکت سهامی ایران کار	خیابان ایستگاه	۳۳۳۳
بابل	آقای عباس قریشی	میدان ششم بهمن	۳۵۱۳
یزد	آقای میرجلیلی	بلوار شاهرضا چهارراه فرح	۶۲۱۸-۴۰۹۸
امل	آقای رجائی		۳۱۴۲-۳۱۳۹
رودسر	آقای غلامرضا صادقپور	ـــــ	۵
چالوس	آقای سیداحمد طاهائی	ـــــ	۲۲۸۱-۲۱۶۲
زاهدان	آقای ماشاءالله قاضی‌زاده	خیابان پهلوی	۲۳۹۸

اطلاعات

نشریه ایرانیان مقیم خارج از کشور

هفته‌ای سه بار در سراسر دنیا

در دسترس علاقمندان

قرار میگیرد

اطلاعات بانوان

سه شنبه‌ها منتشر

میشود

صفحات ویژهٔ تشریف فرمائی شاهنشاه آریامهر به شهرستان اراک

آریامهرا

باسرافرازی تشریف فرمائی

شاهنشاه عدالت گستر

راخیر مقدم عرض مینماید

مدیر کارخانه آرد سفید اراك ـ
جان نثار غلامعلی توکلی

کارکنان اداره سرپرستی نمایندگیهای موسسه اطلاعات در استان مرکز و نمایندگی اراك ، تشریف فرمائی

شاهنشاه آریامهر

را به شهر صنعتی اراك خیرمقدم عرض مینمایند .

سازمان کارگران شهرستان اراك

تشریف فرمائی

شاهنشاه آریامهررا

خیرمقدم عرض مینمایند .
جان نثار ـ حسین مجیدیان

باقلبی آکنده ازمهر شاه ومیهن

مقدم مبارك

شاهنشاه آریامهر

را به خطه صنعتی اراك گرامی میدارد
جان نثار ـ غلامعلی ترابی رئیس
سازمان پیشاهنگی اراك

از زیارت موکب مبارك
خورشید بی‌زوال سرزمین پارس
اعلیحضرت همایون محمدرضاشاه
پهلوی

شاهنشاه آریامهر

به‌افتخار وسعادتی بزرك دست یافته‌ایم .

کارخانه آلومرول اراك

تشریف فرمائی

شاهنشاه آریامهر شاه‌شاهان

رابه‌شهر صنعتی اراك به‌فردفردمردم
شاهدوست ومیهن پرست این سامان
تهنیت عرض مینماید

مدیر کارخانه آرد تك اراك ـ جان‌نثار ـ محمد رحیمی

شاهنشاها

قدوم مبارك شاهنشاه بزرگ ایران
را باافتخار بردیده می نهیم وبرای
جانبازی درراه شاه ووطن آماده ایم

مدیر کارخانه آردتاج ارآك ـ
جان نثار ـ حاج نصرالله مینائی

نزول اجلال موکب مبارك
اعلیحضرت همایون
شاهنشاه آریامهر

رابه‌شهر صنعتی اراك تبریك عرض نموده
سلامتی وبقای دودمان جلیل پهلوی و
پیروزی ملت ایران رادرجهت تحقق
بخشیدن بیشتر به آرمانهای بزرگ رهبر
خردمندوافتخار آفرین ملت ایران
ازپروردگار بزرگ مسئلت مینماید

هیئت مدیره وکارمندان و کارگران ایران جاندیر اراك

شاهنشاها

باافتخاروسر بلندی تشریف فرمائی
رهبر آزاده ایران شاهنشاه آریامهر
راخیر مقدم عرض مینماید

اعضای انجمن شهرستان اراك

اراك
اززیارت موکب مبارك
شاهنشاه آریامهر
شاه‌شاهان
ازشادی وغرورسر به‌عرش میساید

اراك ـ شرکت خانه‌سازی سکائی

تشریف فرمائی

شاهنشاه آریامهر شاه‌شاهان را به‌شهر
صنعتی اراك به‌فردفردمردم
شاهدوست ومیهن پرست
این سامان تهنیت عرض مینماید

شورای آموزش وپرورش منطقه‌ای اراك

صفحات ویژهٔ تشریف فرمائی شاهنشاه آریامهر به شهرستان اراک

بزرگ شهریارا

تشریف فرمائی پرچمدار انقلاب ایران شاهنشاه آریامهر
را به شهر صنعتی اراک خیر مقدم عرض نموده،
جاودانگی و شکوه سلطنت شاهنشاه عظیم الشأن و
خاندان جلیل سلطنت را از درگاه الهی مسئلت مینماید

اراک ـ صنوف خواربار فروش ـ اتوبوسداران ـ مسگر ومس فروش ـ رنگرز ـ لباسسوئی ـ لوازم اتومبیل ـ فرش فروش ـ آرایشگران ـ نجار ـ قصاب نانوا ـ تعمیر دوچرخه ـ قناد ـ خرازی فروش ـ حلبی ساز ـ گرمابه داران ـ میوه فروش ـ خیاط ـ عکاس ـ معاملات ملکی ـ کفاش .

شاهنشاها

قدوم مبارک شهریار بزرگ ایران را با افتخار بر دیده
می نهیم و این افتخار بزرگ برای فرزندانمان چون
یادگاری گرانبها باقی خواهد ماند

از طرف کارکنان شهرداری اراک

جان نثار ـ پرویز پیراسته

شاهنشاها

تشریف فرمائی رهبر خردمند و آزادیبخش ایران را
خیر مقدم عرض نموده و آرزو دارد در راه اجرای
فرامین آن شهریار دادگستر با فشار فداکاری نایل گردد

قائم مقام اتاق اصناف و شهردار اراک جان نثار ـ پرویز آراسته

صفحات ویژهٔ تشریف فرمائی شاهنشاه آریامهر به شهرستان اراک

شاهنشاها

تشریف فرمائی ذات مبارک همایونی

رابشهر صنعتی اراک خیر مقدم عرض

نموده سلامتی و شادکامی پدر تاجدار

وخاندان جلیل سلطنت را آرزومندیم

کارکنان شرکت سهامی صنایع اراک

معلمان، دبیران، کارکنان ودانش آموزان اراک

مقدم مبارک اعلیحضرت همایون شاهنشاه آریامهر

مبتکر عالیقدر انقلاب شاه وملت وطراح

تمدن بزرگ ومنادی صلح ودوستی وتفاهم

بین المللی رابه شهر صنعتی اراک

صمیمانه خیر مقدم عرض مینمایند

رئیس اداره آموزش وپرورش منطقه‌ای اراک

جان نثار ـ محمد جعفر کاظم بیگی

پیشگاه اعلیحضرت همایون شاهنشاه آریامهر پدر تاجدار ایران زمین

کارکنان شرکت سهامی آلومینیوم ایران باکمال

سربلندی وافتخار مقدم ملوکانه رابه قطب صنعتی

اراک باجان ودل صمیمانه گرامی داشته واز پیشگاه

منان عالم، سلامتی وکامیابی شاهنشاه محبوب وخاندان

جلیل سلطنت رااستدعا نموده وآرزوداریم مارادر

به ثمر رساندن نیات مدبرانه آن شهریار خردمند و

معدلت گستر موفق بدارد

آریامهرا

اراک مردپرور در پیشگاه بزرگ شاهنشاه

همهٔ تاریخ ایران سر تعظیم فرود می آورد و

با زیارت موکب مبارک از غرور بخود میبالد.

اعضای انجمن شهر اراک

صفحات ویژهٔ تشریف فرمائی شاهنشاه آریامهر به شهرستان اراک

پیشگاه مبارک

بندگان اعلیحضرت همایون شاهنشاه آریامهر

با سرور و شادمانی فراوان مقدم همایونی را شاهانه عرض میکنیم

در این عصر پرحرکت و جنبش برای نیل به تمدن بزرگ میکوشیم که مجری منویات

رهبر عالیقدر خویش باشیم.

از طرف پزشکان و کارکنان بیمارستان قدس اراک

وابسته به گروه پزشکی برزویه

جان نثار - دکتر بهادری

اسرار طول عمر، شادابی و تندرستی

اثر جدید : دکتر کیلوردهاوزر ترجمه مهدی نراقی

«۱۵»

توصیه دکتر هاوزر به هواداران مکتب خود :

موادقندی کمتر مصرف کنید

درجدول اغذیه که بنظر شما میرسد کاملا مشخص شود من‌هر غذارا بااندازه سه ویتامین «ب» و پورسانتاژی که دارد به میلی‌گرم تعیین کرده‌ام من هر روز توصیه میکنم چه مقدار از آنرا مصرف کنید .

شما ملاحظه خواهید کرد که فراهم‌کردن این سه ویتامین «آ»و «ث» خیلی مشکل است .

ویتامین های «ب» موجود در اغذیه ازنظر مقدار خیلی کمتر از ویتامین های «آ» و «ث» میباشد.

بعلاوه، رژیم های غذائی‌که دارای مقدارزیادی قنداست این عیب را دارد که خیلی زودویتامین هـای «ب» را مصرف میکند و شخص‌راناچار میکندمقداربیشتری ویتامین مصرف کند !

چرا شما جیره مواد قندی خود را تقلیل نمیدهید ؟

هیچ غذائی به تنهائی جیره صددرصد ومقدار ویتامین را که من تجویز میکنم تامین نمیکند .

روی بیست و پنج غذائی که من در جدول آورده‌ام ده‌غذا فقط بین ۲۵ و ۳۰ درصد این جیره را فراهم می‌آورد و پانزده غذای دیگر کمترازده‌درصد جیره‌ویتامین را تامین میکند.

اما راجع به ریبوفلاوین ، سه غذا که فقط آنهم تودلی‌است بین۸۷ و صددرصدریبو فلاوین‌را فراهم میکند.

نیم فنجان شیر چربی گرفته ۴۷ درصد ریبوفلاوین دارد و یکی دیگر از غذاها که آنهم از دسته تودلی‌هاست ۳۰ درصدریبوفلاوین فراهم می‌آورد.

نیاسین باسخاوت بین اغذیه تقسیم شده است ولی با وجوداین هیچ غذائی به تنهائی صددرصد آنچه را معروف به (جیره‌روزانه هاوزر) استوباعلامت اختصاری آن (R.G.I) میباشد با جیره غذائی ۹۰ درصد نیاسینی‌را تامین میکند.

ادامه‌دارد

منابع تیامین ، ریبوفلاوین ، و نیاسین درجیره غذائی روزانه

غذاها	مقدار	ویتامین ب «تیامین»	جیره روزانه‌هاوزر	ویتامین ب۲«ریبوفلاوین»	جیره روزانه‌هاوزر	نیاسین	جیره روزانه هاوزربه میلی‌گرم
مخمر آبجو	یک قاشق سوپخوری	۰٫۷۸	۳۹	۰٫۴۴	۱۷٫۶	۲٫۹	۱۹٫۳
نخودجوانه‌زده	نیم‌فنجان	۰٫۷۶	۳۸	۰٫۲۸	۱۱٫۱	۳٫۱۵	۲۱٫۰
جوانه گندم	نیم‌فنجان	۰٫۷	۳۵	۰٫۲۷	۱۰٫۸	۱٫۶	۱۰٫۶
آردسویای‌کم‌روغن	نیم‌فنجان	۰٫۵۵	۲۷٫۵	۰٫۱۸	۷٫۲	۱٫۴۵	۹٫۷
دل‌گاو ، نپخته	هشتاد و پنج گرم	۰٫۵	۲۵	۰٫۷۵	۳۰٫۰	۶٫۶	۴۴٫۰
آردگندم کامل خام	نیم فنجان	۰٫۳۳	۱۶٫۵	۰٫۰۷	۲٫۸	۲٫۶	۱۷٫۳
قلوه‌گاو	هشتادوپنج گرم	۰٫۳۲	۱۶٫۵	۲٫۱۶	۸۷٫۰	۵٫۵	۳۶٫۰
آردسفید غنی شده	نیم فنجان	۰٫۲۴	۱۲٫۰	۰٫۱۴۵	۵٫۸	۱٫۹	۱۲٫۶
شیر خشک بی‌چربی	نیم فنجان	۰٫۲۱	۱۰٫۵	۱٫۱۷۵	۴۷٫۵	۰٫۷	۴٫۶۵
جگرگوساله	هشتادوپنج گرم	۰٫۱۸	۹٫۰	۲٫۶۵	۱۰۶٫۰	۱۳٫۷	۹۳٫۰
ژیگو گوسفند	هشتادوپنج گرم	۰٫۱۲	۶٫۰	۰٫۲۱	۸٫۴	۴٫۴	۲۹٫۴
کنجاله جوسیاه	نیم فنجان	۰٫۱۱	۵٫۵	۰٫۰۲۵	۱٫۵	۰٫۴	۲٫۶۶
پسته زمینی (پسته‌شام)	ربع یک فنجان	۰٫۱۰۵	۵٫۲۵	۰٫۰۵	۲٫۰	۶٫۰	۴۰٫۰
گوشت بوقلمون	۱۱۴گرم	۰٫۱	۵٫۰	۰٫۱۶	۶٫۴	۹٫۱	۶۰٫۰
برگ شلغم	یک فنجان	۰٫۰۹	۴٫۵	۰٫۵۹	۲۳٫۵	۱٫۰	۶٫۷
جوجه	۱۱۴گرم	۰٫۰۹	۴٫۵	۰٫۱۸	۷٫۲	۹٫۱	۶۰٫۰
کلم‌برگ	یک فنجان	۰٫۰۸	۴٫۰	۰٫۲۵	۱۰٫۰	۱٫۹	۱۲٫۶
کره آراشید (پسته‌زمین)	یک ربع فنجان	۰٫۰۸	۴٫۰	۰٫۰۸	۳٫۲	۱۰٫۴	۶۹٫۵
نان گندم کامل	یک برش معمولی	۰٫۰۷	۳٫۵	۰٫۰۳	۱٫۲	۰٫۷	۴٫۶۵
ملاس سیاه نیشکر	یک قاشق سوپخوری	۰٫۰۶	۳٫۰	۰٫۰۵	۲٫۰	۰٫۴	۲٫۶۶
فیله گاو	هشتادوپنج گرم	۰٫۰۶	۳٫۰	۰٫۱۶	۶٫۴	۴٫۱	۲۷٫۴
برنج‌پاک‌کرده	نیم‌فنجان	۰٫۰۵	۲٫۵	۰٫۰۱	۰٫۴	۰٫۹۵	۰٫۳
تخم‌مرغ	یک عدد متوسط	۰٫۰۵	۲٫۵	۰٫۱۴	۵٫۷	–	–
ماهی آزاد	هشتاد و پنج گرم	۰٫۰۳	۱٫۵	۰٫۱۴	۵٫۷	۶۲	۴۱٫۴
پنیر پخته	یک برش معمولی	۰٫۰۲	۱٫۰	۰٫۲۴	۶٫۶	–	–

پیشگاه مبارک

شاهنشاه آریامهر رهبر خردمند ملت ایران

در این عصر شکوفای رستاخیز که بار دیگر در تجلی ثمره انقلاب شاه و مردم با صدور فرمان تأسیس بانک فرهنگیان افتخاری بس شایان توجه نصیب این سربازان فداکار گردید و جامعه فرهنگیان که در تمام ایام بخاطر تحولات ثمربخش و جان آفرین عصر پرفروغ انقلاب شاه و مردم و اجرای منویات آن رهبر عظیم الشأن از بذل جان خود دریغ نمی نمایند از صمیم قلب سپاس میگویند.

معلمان منطقه ساوجبلاغ هم صدا و همگام با سایر فرهنگیان ایران دوام سلطنت آن رهبر عالیقدر و سلامت و سعادت خاندان جلیل سلطنت را از حضرت احدیت آرزو مینمایند و از خلوص نیت و تواضع تمام یکصدا میگویند.

شاهنشاها - سپاس - سپاس.

از طرف جامعه فرهنگیان ساوجبلاغ -

جان نثار، صفابخش شیرزاد - رئیس آموزش و پرورش منطقه ساوجبلاغ

صاحبان صنایع و بازرگانان کشور

الاخاء

تنها مجله عربی زبان ایران از گروه نشریات مؤسسه اطلاعات با داشتن نمایندگی در ۲۱ کشور عربی روزهای شنبه منتشر میشود

گروه فرهنگی هدف

کلاسهای فشرده آزمون همگانی را از ۱۸ خرداد صبح و عصر شروع میکند. نام نویسی همه‌روزه عصر هادر دبیرستان شماره ۳ خیابان ژاله تلفن ۳۶۱۰۸۰

دبیرستان شماره ٤ خیابان شاه تلفن ٦٤٧٨٥٢

دانشگاه پهلوی

دانشکده پزشکی

مرکز آموزش پرستاری

مرکز آموزش پرستاری دانشگاه پهلوی بمنظور تکمیل کادر آموزشی خود تعدادی پرستار با شرایط زیر استخدام مینماید :

۱ـ درجه فوق‌لیسانس در پرستاری
۲ـ درجه بی‌ـاس در پرستاری
۳ـ لیسانسیه پرستاری تخصصی های بالینی (مامائی ـ بهداشت و غیره)
٤ـ لیسانسیه پرستاری

علاقمندان میتوانند جهت کسب اطلاعات بیشتر بامراکز آموزش پرستاری دانشکده پزشکی دانشگاه پهلوی شیراز مکاتبه ویامراجعه نمایند.

آگهی

شرکت دخانیات ایران اخیرا یك نوع سیگارت خارجی بنام «مریت» MERIT ساخت کارخانجات فلیپ موریس ازکشور امریکا وارد نموده و در اختیار فروشندگان کالای دخانیه قرارداده است.

بهای هربسته ۲۰ عددی از سیگارتهای مزبور برای مصرف کننده چهل‌ریال (٤۰ ریال) است.

شرکت دخانیات ایران

م‌الف ۵۲۲۱

صادر کنندگان اشیاء ظریفه و کارهای دستی مسی توجه فرمایند

یك شرکت معتبر دانمارکی مایل به‌خرید تعداد زیادی از اشیاء مس کهنه ونو میباشد فقط تاجران و شرکتهای عمده فروش در نظر گرفته میشوند.

نشانی :

Staalkompagniet,
71, Ornevej,
DK-2400 Copenhagen NV.
DENMARK.

آگهی مجمع عمومی عادی سالیانه

مجمع عمومی عادی سالیانه شرکت سهامی ریسندگی خاص فروغ بخش روز یکشنبه ۲۲ خرداد جاری دردفتر شرکت واقع در تهران ـ پشت مسجد سپهسالار ـ کاشی ۱۷۲ تشکیل خواهد شد از عموم صاحبان سهام دعوت میشود که در روز مزبور در جلسه حضور بهمرسانند .

دستور جلسه :

۱ـ گزارش مدیر عامل راجع به عدم فعالیت شرکت بعلت تعطیل کارخانه و تعیین خط مشی شرکت در آتیه .
۲ـ انتخاب رئیس هیئت مدیره و مدیر عامل
۳ـ انتخاب یک نفر بازرس اصلی و یک نفر بازرس علی‌البدل .

هیئت مدیره

آ ـ ۳۸۱۳

مجله جوانان

روزهای دوشنبه منتشر میشود

گروه فرهنگی خوارزمی شیمران

برای کلاسهای کنکور فشرده که بلافاصله بعدازامتحانات نهائی ششم شروع میشود ثبت‌نام میکند. نشانی: تجریش اول‌خیابان مقصودبیك دبیرستان پسران خوارزمی تلفن ۲۷٦۹٦۹

گروه فرهنگی دکتر هشترودی

باطلاع کلیه داوطلبان آزمون همگانی (دانش‌آموزان سال های ششم و کلاسهای کنکور گروه و سایر داوطلبان) میرساند.

۱ـ با اطلاعات دقیقی که از داوطلبان تا تاریخ ۱۷ خرداد درفرم های مخصوص اخذ میشود ، لیست تمام رشته های مجاز برای هر داوطلب توسط مرکز محاسبات (کمپیوتر) تعیین و اعلام میگردد .

۲ـ درتاریخ ۲۰ خرداد آزمون ویژه‌ای که ازهر حیث به آزمون همگانی شباهت‌دارد ازداوطلبان به‌عمل‌می‌آید. نتایج این‌آزمون تا۲٤خرداد در کارنامه ثبت وبه داوطلب تسلیم میگردد .

۳ـ باتوجه به‌نتیجه این‌آزمون ویژه‌و معدل کتبی امتحان ششم نمره وامتیاز کل ترازشده داوطلب‌تعیین واعلام‌میگردد تامعیار کاملا دقیق وصحیحی برای انتخاب رشته هـای تحصیلی دانشگاهی در اختیار داوطلب گذاشته شود.

دفتر ثبت‌نام : میدان کاخ ـ دبیرستان دکتر هشترودی

تلفن : ٦٤٨٢١٨ ـ ٦٦٢٢١٢

جناب آقای دکتر منوچهر گنجی ـ وزیر محبوب آموزش و پرورش

عموم فرهنگیان که در تمام مراحل پرشکوفای انقلاب شاه و مردم در راه پیشبرد هرچه سریع اوامر رهبر تاجدار خود از نثار جان دریغ نداشته اند ، و با صدور فرمان تأسیس بانک فرهنگیان و اوامر مؤکد شاهنشاه آریامهر بار دیگر ثمره انقلاب شاه و مردم ، جامعه فرهنگیان ساوجبلاغ در جلسه پرشور خود دست نیایش بدرگاه حضرت احدیت بلند کرده و سلامت و سعادت رهبر بزرگ خود و خاندان جلیل سلطنت را از خداوند بزرگ خواستار و توفیق آنجناب را در اجرای اوامر همایونی در این عصر رستاخیز از خداوند متعال خواستار گردیدند.

بنمایندگی از طرف فرهنگیان ساوجبلاغ صفابخش ـ شیرزاد

«آرتور کنت»، سیاستمدار و روزنامه‌نگار برجسته فرانسوی در اطلاعات:

شخصیت جهانی و روشن بینی شاهنشاه ایران کم نظیر است

«آرتور کنت» روزنامه‌نگار و سیاستمدار فرانسوی اینک برای تهیه مطالب آخرین کتاب خود درباره «اندیشه های شاهنشاه آریامهر» در ایران بسر میبرد .

این سیاستمدار و روزنامه‌نگار برجسته و ۵۷ ساله فرانسوی که چند روز پیش از موسسه اطلاعات بازدید کرد فارغ‌التحصیل دانشگاه مونپلیه فرانسه و دارای همسر و دو فرزند است .

«آرتور کنت» از نویسندگان جراید و مجلات معروف فرانسه نظیر : پاری‌ماچ ، فیگارو ، لزانفورماسیون ، نوول لیتراتور ، هیستوریا و ... بوده و مشاغل رسمی دبیری فدراسیون حزب سوسیالیست پیرنه شرقی ، نمایندگی مجلس ملی فرانسه از ۱۹۵۱ تا ۱۹۶۲ وزارت صنایع و معادن‌فرانسه، شهرداری شهر سالس ، نمایندگی در شورای اروپا و مدیریت عامل رادیو تلویزیون فرانسه در سال ۱۹۷۲ را بعهده‌داشته است .

این روزنامه‌نگار و سیاستمدار برجسته فرانسوی تاکنون کتابهای متعددی تالیف و منتشر کرده‌مکه : افسانه پابلوکاسال، شگفتیهای میستر نیوبورن ، گردشهای آقای تری‌پوار ، انسانها قهرمان نیستند ، کنفرانس یالتا و تقسیم جهان ، اجتماع باندونگ (نقطه عطف تاریخ) ، بدون دوگل ، لنین و استالین از آنجمله است و اکنون نیز برای تهیه مطالب آخرین کتاب خود درباره «اندیشه‌های شاهنشاه آریامهر» در ایران بسر میبرد ...

... دیدار « آرتورکنت » از موسسه اطلاعات فرصتی بدست داد تا توانستیم با این نویسنده معروف فرانسوی به‌گفتگو بنشینیم:

ـ چه علل وانگیزه‌ای شما را برآن داشت تا کتابی درباره شاهنشاه ایران بنویسید ؟

ـ ایران ازنظر استراتژیکی ، سیاسی واقتصادی درراس کشور های جهان قراردارد ، افزون بر این از نظر من شاهنشاه ایران یکی از بزرگترین‌سیاستمداران‌قرن مادرسطح جهان یا پنج شخصیت بزرگ جهانی قراردارند، باین دو علت برآن شدم‌کتابی‌رابه‌شاهنشاه ایران، کتابی که‌بیشتر روی‌پندار ها و تزهای سیاسی معظم‌له باشد تا زندگی خصوصی ایشان ، اختصاص دهم. اکنون بایـــران آمدم تا با پرس و جواز عده بیشتری از ایرانیان درهرشرایط ، وجمعی از وزیران از جمله آقای امیرعباس هویدا نخست‌وزیر و آقای مجیدی که احساسات دوستی عمیقی ما رابیکدیگر پیوند میزهد، مطالب کتاب راتهیه کنم .

ـ چنانچه تـاکنون بحضور شاهنشاه رسیده‌اید‌درباره‌شخصیت معظم‌له چگونه می‌اندیشید؟

ـ بله ، بعدازظهر روزدوشنبه دو ساعت افتخار شرفیابی‌بحضور شاهنشاه را داشتم و دریک‌جلسه شورای عالی اقتصادی‌که‌شاهنشاه ریاست عالیه آن را بعهده داشتند شرکت نمودم .

من درسی‌سال‌دوران زندگی عمومی و نویسندگی با بسیاری‌از سیاستمداران چون، مارشال‌تیتو ، خروشچف ، آیزنهـــاور و کندی ملاقات کرده‌ام،اما کمتر شخصیتی باین روشن‌بینی در مسائل جهانی و قضاوت با این روشنی‌وصراحت حیرت‌آور درباره همه امور گیتی دیده‌ام .

ـ میتوانید ازپرسشهائی که‌با شاهنشاه درمیان‌گذاشتید شمه‌ای بگوئید ؟

ـ من‌دراین شرفیابی پرسشهای بسیار صریح باشاهنشاه درمیان گذاشتم . من مرد آزادی هستم و شاهنشاه نیز بطور صریح به این سئوالات پاسخ فرمودند اما طبیعی است که این پاسخ‌ها را برای کتابم نگه داشته‌ام .

ـ همه شما را نه تنها بعنوان یک نـویسنده بلکـه بعنوان یک سیاستمدار می شناسند ، هنوزهم هردو حرفرا درکنار یکدیگردنبال می‌کنید ؟

ـ عجالتاازفعالیت های‌سیاسی دست کشیده‌ام و کاملا یک تاریخ نویس شده‌ام ،همه فعالیت‌هایم را به تاریخ اختصاص میدهم ، باین ترتیب هرسال کتابـــی بنام «اول ژانویه » انتشار میدهم ، پس از «اول ژانویه۱۹۰۰ » و «اول‌ژانویه ۱۹۲۰» بزودی«اول ژانویه۱۹۴۰» را انتشار خواهم داد وازهم‌اکنون درتدارک «اول ژانویه ۱۹۶۰ » هستم . من دراین کتابها آنچه را که دراین روز در پاریس و دیگر نقاط جهان روی داده است‌لحظه بلحظه نه تنها از دید سیاسی بلکه از جنبه های ادبی ، نقاشی، موسیقی ، دانش وزندگی روزانه تشریح می‌کنم .

دراین کتابها افراد متوسط همان اهمیتی‌رادارند که شخصیت هائی چون کلمانسو ، یادوگل .

ـ فکر انتشار این‌سری«روز اول ژانویه » ابتکاری بسیارجالب و بیسابقه است میتوانید بگوئید بچه سبب این کاررا آغازکرده‌اید؟

ـ بله ، کار تازه‌ای است . از چهارجلد «اول ژانویه » کـه تاکنون منتشر شده ودر هریک‌از آنها حوادث اول ژانویه بیست سال بطور زنده تشریح شده ، میتوان به تغییرات شگرفی کـه زندگی جوامع‌مارادگرگون ساخته است پی‌برد.

ـ برای چه در« اول ژانویه ۱۹۶۰ » متوقف میشوید و مثلا«اول ژانویه ۱۹۸۰ » را نمی‌نویسید ؟

ـ اول ژانویه ۱۹۸۰؟چرا که نه ؟ من آدم خوش‌بینی هستم و شایدهم بتوانم « اول‌ژانویه۲۰۰۰» را نیز بنویسم . چون درآن هنگام بیش از هشتادسال‌نخواهم‌داشت.

ـ برای چه از زندگی‌سیاسی کناره گرفتید ؟ بخاطر بی‌تفاوتی نسبت بمسائل سیاسی ؟

ـ چگونه میتوانـم بزندگـی سیاسی بی تفاوت باشم .من‌عملا درگیر زندگی سیاسی نیستم اما بدقت حوادث سیاسی روزرادنبال می‌کنم.

ـ دربـاره اوضاع سیاسی کنونی فرانسه‌چگونه فکر می‌کنید؟

ـ فـرانسه بیک جنگ علیه دوبلای وحشتناک عصرمادست‌زده

است، تورم و بیکاری، ودر عین‌حال می کوشد پیشرفت های خود را بعنوان یک ملت صنعتی شده حفظ کند ، بنابراین امیدوارم در این پیکار باکمک وهمکاری ملت های بزرگ دوست پیروز شود.

از سوی‌دیگر بازحمت‌ودشواری اما بطور قطع بیک آشتی بزرگ دراروپا دست‌زده‌ایم اروپای‌کنونی که روی دوستی میان ملت‌فرانسه وملت آلمان‌بناشد، درحال‌تحرک است واین یکی از پدیده های مهم بعدازجنگ دوم جهانی است ، فرانسویها وآلمانها اکنون‌بزرگترین دوست در جهان هستند و خیال‌می کنم از نظر اروپائی نیز به پیدا کردن راه حل هـای مثبت دست خواهیم یافت ، من برای فرانسه و بطور کلی برای دنیا ،دست‌کم تاآنجا که مربوط به آینده‌نزدیک میشود نگران نیستم ، اما باید از سستی و بی‌ارادگی حذر کنیم و اندیشه ها ی‌پوچ بخود راه ندهیم زیرا گرگها پیوسته‌درکمین‌هستند.

طی ۳۰ سال دوران زندگی سیاسی ونویسندگی باین نتیجه رسیده‌ام که باید از سستی و بـی ارادگی حذرکنیم واندیشه های پوچ بخود راه ندهیم

من برای فرانسه وبطور کلی برای دنیا ، تا آنجاکه مربوط بـه آیندهٔ نزدیک میشود نگران نیستم

بانک سپه

حساب پس انداز طلائی بانک سپه

همهٔ خانواده ها را

به آینده نگری و برنامه ریزی در زندگی تشویق میکند

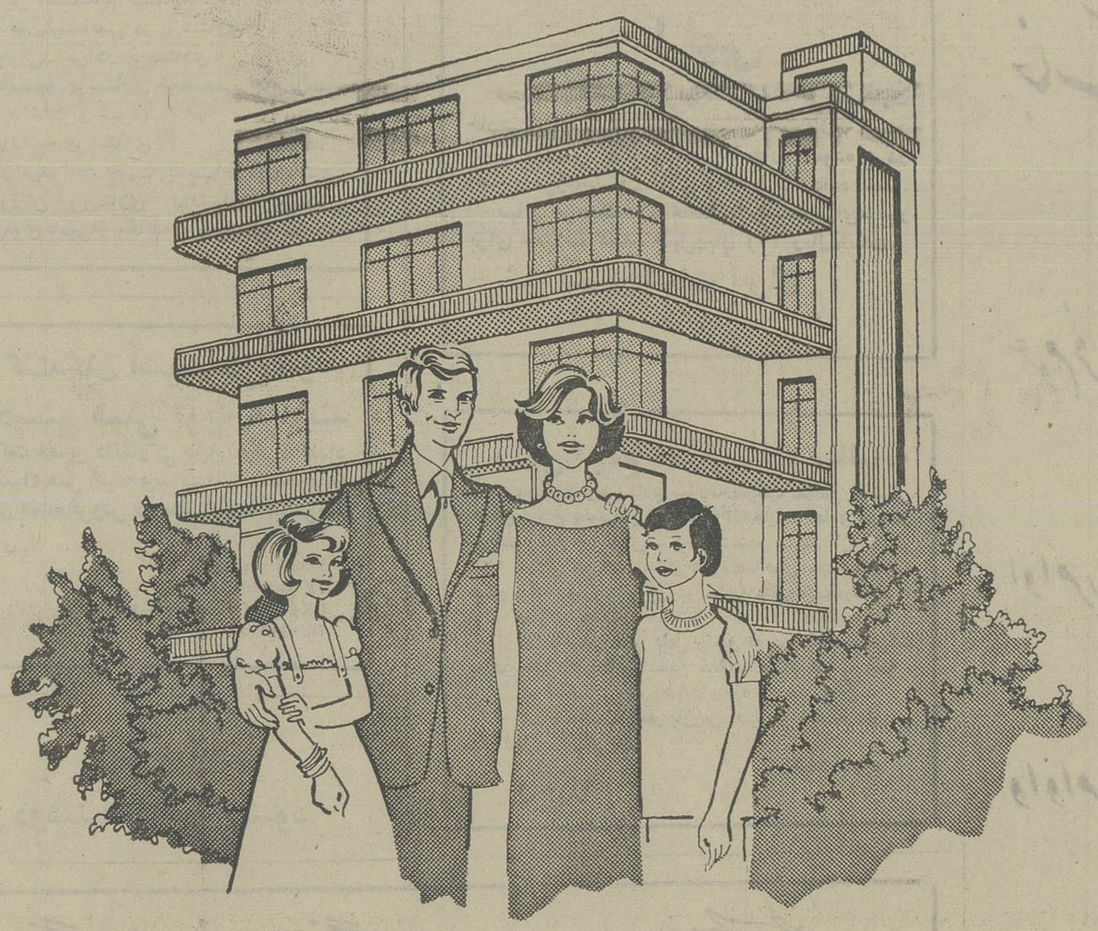

چگونه میتوان با سه ماه پس‌انداز در حساب طلائی یك میلیون و دویست هزار تومان وام از بانك سپه گرفت و صاحب یك ساختمان چهارطبقه شد؟

یکی از مهمترین امتیازات حساب پس‌انداز طلائی بانك سپه تشویق خانواده‌ها به‌آینده‌نگری وبرنامه‌ریزی درزندگی است. بااستفاده ازاین امتیاز خانواده‌ها میتوانند دخل وخرج خودرا دقیقاً تحت نظم و کنترل درآورند وطبق یك برنامهٔ حساب شده برمشکلات خود غلبه کنند. مثلا درمورد مسکن، چنانچه یك‌خانوادهٔ چهارنفری، شامل پدر و مادر و دو فرزند را در نظر بگیریم ، آنها میتوانند هرکدام یك حساب پس‌انداز طلائی بنام خود در بانك سپه افتتاح کنند و پس از سه‌ماه پس‌انداز، هر یك تامبلغ ۳۰۰ هزار تومان و مجموعاً تا ۱/۲۰۰/۰۰۰ تومان وام دراز مدت برای خرید مسکن از بانك سپه دریافت دارند . وقتی موجودی حساب‌پس‌انداز آنها به این وام یك میلیون و دویست هزار تومانی اضافه میشود ، مبلغ قابل ملاحظه‌ای را تشکیل میدهد که باآن میتوانند یك ساختمان مدرن چهار طبقه با چهار آپارتمان مستقل خریداری کنند و هرکدام مالك یك طبقهٔ آن بشوند . تازه درمدتی که هنوز آپارتمان های مورد نظررا نخریده‌اند، بابت موجودی حساب پس‌انداز خود ۰/۷ از بانك بهره میگیرند.

حساب پس انداز طلائی بانک سپه
پدیده‌ای نو در خدمات بانکی

هواپیمائی ملی ایران «هما»

تنها شرکت هواپیمائی است که باجدیدترین نوع جمبوجت

بوئینگ ۷۴۷. اس. پی (برای عملیات مخصوص)

BOEING 747SP (SPECIAL PERFORMANCE)

که برای پروازهای خاص طولانی مورد استفاده قرارمیگیرد، برای خطوط پروازی اروپا و آمریکا بهره‌گیری میکند، همچنین هواپیمائی ملی ایران تنها شرکت هواپیمائی است که فاصله نیویورک تهران رابدون توقف میپیماید و پروازهای بدون توقف دیگری نیز به نقاط مختلف اروپا دارد

هواپیمائی ملی ایران "هما" مانند سایرشرکتهای عضو انجمن بین‌المللی حمل و نقل هوائی "یاتا" برای مسافرتهائیکه‌رفت و برگشت و اقامت در مبداء محدودیت در زمان و توقف بین راه دارند مانندیک ماهه به‌اروپا و ۴۵ روزه به آمریکا تخفیف مخصوص منظور میداردکه در بعضی مواردتا حدود ۴۰٪ ارزانتر از نرخ عادی میباشد .
تخفیف فوق‌طبق مقررات مصوب انجمن بین المللی‌هوائی "یاتا" صورت میگیردو بانرخی که‌به موجب‌امریه‌جناب‌آقای نخست‌وزیر کلیه کارمندان دولت و سازمانهای وابسته بدولت (اعم از انتفاعی و غیرانتفاعی ،بازنشستگان ،مستمری بگیران ، دانشجویان خارج از کشور و خانواده‌های بلافصل کلیه این گروهها و طبقات) برای خود و منسوبان بلافصل استفاده میکنند ارتباطی ندارد .

هواپیمائی ملی ایران «هما»

ENGLISH NURSERY Nurse
Fully qualified English N.N.E.B.
Age 21. Cannot speak persian, but willing to learn.
Would like to work as a nanny in Iran.
If you are interested write to:
Miss Patricia Harrison
32, Blowers Green Crescent
Dudley, Westmidlands DY2 &XQ
ENGLAND

آیا از اوضاع مدرسه فرزند خود راضی هستید

در بریتانیا ، مدرسه «لونشتاین وینچستر» ، سازمان فرهنگی منحصر بفردیست که قادر به توسعه و گسترش استعداد هـای فهانی دانش‌آموزان میباشد .

سطح فرهنگی این موسسه با بهترین مدارس انگلیسی مطابقت دارد ولی نحوه تدریس ، متفاوت است و این اختلاف کاملا اساسی است .

تفاوت استعدادها ، خصوصیات فردی دانش‌آموزان ، اولیای مدرسه را بر آن داشته است که برنامه‌های درسی را مطابق با احتیاجات فرد فرد محصلین تنظیم نمایند ،هدف نهائـی کلیه شاگردان ، گرفتن جی . سی . ای است ولی با استفاده ازفنون آموزشی ویژه ، راههای رسیدن به این هدف کاملا یکسان نیست .

بوسیله درک و تشویق شخصیت واقعی دانش‌آموزان ، تهیه فرمه لهای درسی صحیح و مناسب برای هریک از آنها میسر میگ دد ، در نتیجه حتی عادی‌ترین مسائل و مشکلات آموزشی و فـ دی در مدرسه لونشتاین وینچستر وجود نداشته و هـر دانش‌آموز بزودی به استعدادهای نهانی خود در زمینه های فکری ، احساسی ، درسی و اجتماعی واقف میگردد .

مدرسه نامبرده مختلط بوده ونوجوانان ۸ تا ۲۰ ساله را میپذیرد ، هر دوره آموزشی شامل دروس مختلف در سطح‌عادی (او ـ لول) جی . سی. ای و یا بالاتر میگردد ، درصورت‌لزوم، قبل از شروع دوره‌های آموزشی ، کلاسهای تقویتی ژبان دایر میشود

موسس این مدرسه دکتر «لونشتاین» است که از مهمترین و بزرگترین اولیای امور روانشناسی فرهنگی و آموزشی در بریتانیا میباشد ، تالیفات و نوشته‌هـای متعددی در زمینه روانشناسی فرهنگی و آموزشی ، نور تازه و پرتو درخشانی بر دوایر فرهنگی و آموزشی غرب افکنده‌است .

دکتر «لونشتاین» بر این عقیده است که خوشبختی و سلامتی دانش آموزان حائز اهمیت فراوانی است .

اولیای این مدرسه از هیچ کوششی جهت ایجاد محیط خانه برای دانش آموزان خارجی دریغ نمی‌نمایند .

کاتالوگ مصور این مدرسه (که حاوی کلیه‌اطلاعات موردنیاز است) بوسیله پست به علاقمندان ارسال میگردد .

THE LOWENSTEIN SCHOOL OF WINCHESTER
Blue Cedars, Dept ET/1,
Milnthorpe Road,
Winchester,
Hampshire,
England.

قفس، تمثیل خاطره‌های رهادرزمان

بررسی کتاب «قفس» اثری از علی اکبر کسمائی

در این مجموعه نویسنده تلخ و شیرین یادها را بهم آمیخته است

وقتی به دوره گذشته می‌نشینی و در می‌یابی که گذشته شکوه افسوسی را با خود می‌آورد و عطر خوش گذشته‌ها را که از ورای خاطرات می‌گذرد استشمام می‌کنی، گاه به افسوس گرفتار می‌آیی و گاه در فراموشی آنی به خلسه راه می‌بری و دفتر روزها را یک یک ورق می‌زنی و می‌بینی که عزیزترین یادها هنوز زنده‌اند و امیدوارند که روزی از فراموشخانه خاطرشان بیرون آوری و این کاریست که کسمائی در مجموعه «قفس» به آن پرداخته است.

نویسنده در آغاز کار رو راست و صمیمی بی‌اینکه خیال گول زدن خود و دیگران را داشته باشد اعتراف می‌کند که نوشته‌های این کتاب همه قصه نیستند، شاید پاره‌ای از آنها رپرتاژ و پاره‌ای مقامه باشد اما هر چه هست به گمان من همه این نوشته‌ها را یک رشته عاطفی بهم پیوند می‌دهد.

قفس مجموعه‌ای از تعدد شکل و مضمون است، در ردیفی قابل قبول و منطقی. نویسنده قفس از سه دورهٔ کاملا مجزای زندگیش برای پرداخت این کتاب مایه می‌گیرد، کودکی، نوجوانی و دورانی که عقل بر احساس غلبه می‌کند، ولی هرگز نمی‌توانیم بین این سه مرحله، صمیمیت را نا دیده بگیریم.

نقش عواطف

قبل از پرداخت به ویژگیهای کار، بهتر است گفتنی‌ها را راجع به نثر نویسنده در همین جا بگوییم و بعد به سایر جهات آن بپردازیم:

نویسنده با بار عاطفی کلمات و واژه‌ها آشناست و می‌تواند مفهومهای مورد نظر را از کلمات بگیرد، کلماتی که هر کدام برای خود زندگی عاطفی و فرهنگی خاصی دارند، او می‌داند برای القای فلان حالت چگونه از کلمات مناسب سود ببرد.

«... میرحسام که پوستی بر استخوانی شده بود، در همه امتحانات قبول شد ولی با در دست داشتن دیپلم نیز به هر جا مراجعه کرد، کاری به او ندادند و در یک اداره که به او وعده کار داده بودند و چند روز بعد زیر قول خود زدند، او هم کشیده‌ای بر بنا گوش رئیس کارگزینی نواخت و بیرون آمد و از فردای آنروز دیگر دنبال کار نرفت و در روشوئی تازه خانه بست نشست.»

در این نمونه که ردی از طنز را هم می‌توان در آن یافت، او از تکرار فعلها و حروف ربط نترسیده است در حالیکه همین استفاده پشت سر هم از یک فعل و یا چند فعل در نهایت به سود موضوع تمام شده است به این ترتیب که به عبارت عمق بخشیده و باعث تاکید پاره‌ای از آنها شده است.

نویسنده در توصیفهایش از ایجاز به نهایت سود می‌برد.

«... محمود را مدتها بود می‌شناختم، او جوانی نبود که بزودی فراموشش کنند، مخصوصا زنان وقتی او را می‌دیدند....»

نویسنده با همین جمله که توجه زنان به محمود جلب می‌شود، بهترین توصیف را از جوانی که صورت جذابی دارد به دست می‌دهد و دیگر لزومی ندارد که درباره جزئیات زیبای چهره او حرفی به میان آورد، او اگر از این گونه شگردهای کوتاه نویسی سود نمی‌برد، مسلما باید این اتهام را می‌پذیرفت که آدمهایش بی‌چهره اند و به تجسم در نمی‌آیند.

صداقت بی نقاب

در این مجموعه نویسنده تلخ و شیرین یادها را به هم آمیخته و از باز گویی پاره‌ای وقایع طفره نرفته است، یعنی بخاطر غربال کردن ماجراها آنچه را که به زیانش بوده از قلم نینداخته است و بهمین طریق توالی منطقی وقایع را حفظ کرده است.

«... چشمهایم سیاهی می‌رفت و حیاط مدرسه دور سرم می‌چرخید، دستم از ترس و ناتوانی می‌لرزید و با این همه از برابر ضربات چوب می‌گریخت، و بزیر بغل پناه می‌برد و ترکه بزمین می‌خورد و شکاف بر می‌داشت و غلام عباس بیشتر خشمگین می‌شد و ضربه‌های بعد را فرزتر و سهمگین تر فرو می‌آورد اما شکنجهٔ من کمتر طول کشید، شاید برای انکه با همه دشمنی با خدا، بهر حال روزگاری مامور خفیفه آقای مدیر بودم و در محکمه عدل ایشان کیفر من با یک درجه تخفیف تعیین شده بود....»

بهر صورت کسمائی در این کتاب، نوشته‌هایی را گرد آورده است که هر کدام موضوع خاص و قالب خاصی دارد، قالبی که چیزی بین قصه و گزارش و مقامه است، یکی دو تا از نوشته‌ها هم به تک نگاری شبیه است، با این امتیاز که دید خاص نویسنده این تک نگاری‌ها را از سطح یک کار تفننی خارج کرده و به آن اعتباری هم سنگ سایر مطالب کتاب داده است.

آنچه در این کتاب نویسنده به عنوان قصه‌های یاد کودکی آورده و امتداد آنها را به دوران نوجوانی و یا حتی معبر دلگیر جوانی کشانده است، در واقع فرصتهایی است که انسان اندیشمندی را به دنبال رهایی، آواره دیدن و شنیدن کرده است، به این امید که از چنگ تکرار و زنگ ملال بگریزد، به آسانی می‌توان دریافت که تمامی این نوشته‌ها حاصل نیازهای درونی نویسنده است و نه چیزی از سر تفنن، او در این رهگذر اگر چه مفهوم عملی ساده نویسی را دریافته اما همه جا مانع تداخل این مفهوم با سهل انگاری شده است، او را این سودا نیست که نو آوری کند و با تکیه بر دانسته‌های خود ابهامی را بعنوان بهت زدگی پیش روی خواننده بگذارد، وقتی او از کودکی و ماجراها و شیطنت‌های مدرسه‌اش می‌نویسد، واقعا در هوای مدرسه و بالا و پائین شدن سطح شیطنتهای کودکانه‌اش سیر می‌کند و یا وقتی به دوره نوجوانی می‌رسد عجب دردی را از طریق عاطفه‌اش انتقال می‌دهد، لطافت کلامش رنگ غصه دارد و غصه‌اش نشئه آور است، چیزی که شاید در بطن عشق امروز مرده باشد.

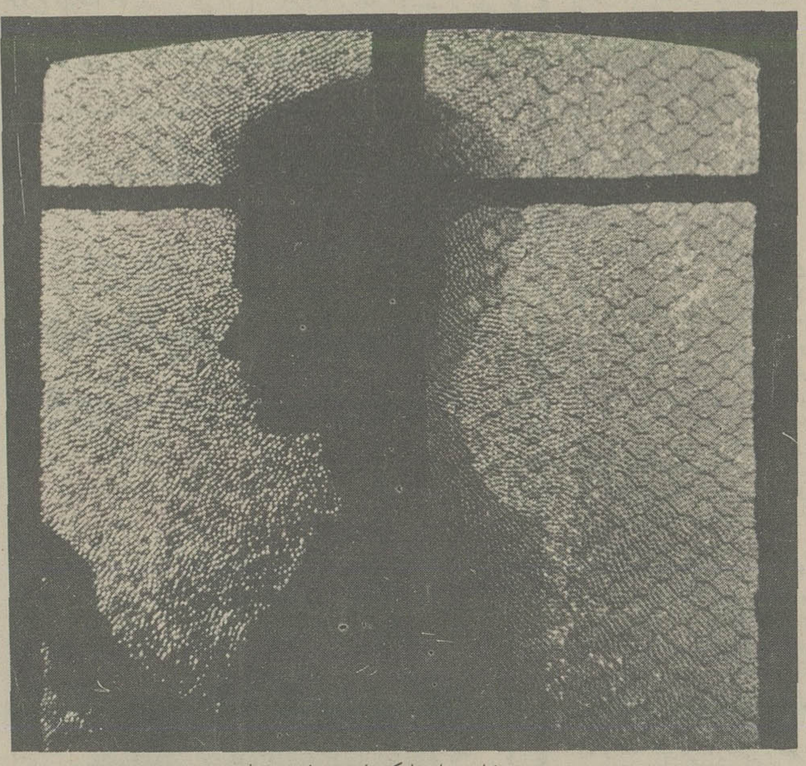

فصل عشقهای شیرین

او وقتی از شرارت‌های کودکی رها می‌شود به جنگ کشتیهای تند و سوزان و آتشین سر کشیهای جوانی گرفتار می‌آید و آرزوها و دلدادگیها و بی‌آرامیهای نوجوانی و جوانی را ثبت می‌کند، در بسیاری از لحظات در می‌یابی که او پناهگاهی جز نوشتن و با کلام گریستن ندارد و همین پناهگاهش را در نهایت صداقت برای خود نگاه می‌دارد:

«... دختری بود بالا بلند، با گیسوان پر پشت خرمایی فام که بر روی شانه‌هایش فرو ریخته بود، صورتی کشیده داشت و چشمانش برنگ آبی دریا بود.

پیش بندی ارغوانی روی دامن تنگ سیاهش بسته بود همینکه می‌دید مشتری تازه‌ای سر میزی نشسته است، آهسته پیش می‌رفت و با لبخندی مودب و مهربان و نگاهی شرمگین و محزون و صدای آهسته و شکسته می‌پرسید...»

در قفس، نویسنده را می‌بینیم که در ارتباط آدم‌ها و مسائل مرتبط با این ارتباط دقیق می‌شود و روح انسانی و غیر انسانی آدمها را باز می‌شناسد و چه خوب این ارتباطها را به محک می‌زند، کسمایی در این مجموعه ناظر بی‌طرف وقایع بسیاری است که بازندگی او در ارتباطند، اما هرگز بخاطر نفع خود در این وقایع دخل و تصرف نکرده است، او خورجینی از یادها و مناسبات آدمها را در مقابل خود قرار می‌دهد و با همان توانی که توانسته در سالهای گذشته از آنها بگذرد، دوباره راهش را به امروز می‌کشد.

شاید نتوان از لحاظ تکنیک نگارشی حد و مرز شناخته شده‌ای برای نوشته‌های کسمائی فراهم آورد اما می‌توان او را در این حد پذیرفت که هر چه را می‌خواهد بنویسد بدون بزک به کاغذ می‌آورد وصلهٔ گذشته‌ها را می‌پردازد و از آن وقایع برای امروز تدارک اندیشه‌ای را می‌بیند که حوزه عملش حقیر نیست، او وقایع را برای ثبت در این سلسله یادها دست چین نمیکند بلکه کوشش می‌کند که با باز پرداخت هنری به آنها اهمیت بدهد و همین اهمیت دادن و از هیچ، چیزی قابل قبول ساختن یکی از توفیقهای کار اوست، در پاره‌ای از جاهاتشان می‌دهد که آدمی خیالاتی است اما برداشت ظاهری انچنان معتبر نیست، بلکه خیالاتی بودن نویسنده را باید در ارتباط دادن اجزاء واقعیت به این صورت پذیرفت که ناچار فواصل وقایع باید به نحوی قابل قبول پر شود.

بهر حال، قفس مجموعه حرفهایی است که از دل بر آمده و لاجرم بر دل می‌نشیند و اگر ایرادی بر آن وارد باشد این ایراد از روابط نادرست آدمهایی مایه می‌گیرد که باید در این ماجراها زندگی کنند، به عبارت ساده‌تر روابط آدمها نادرست است و نویسنده را چاره‌ای جز انعکاس دادن حرف و سخن آنها نبوده است.

علی اکبر عبدالهی

بهار و ادب پارسی

بهار را بعنوان شاعری ستیزه گرونام آور طبعی موزون باور کرده‌ایم با همه ضعفهائی که در اشعارش ممکن است وجود داشته باشد، اما بگمان من چهره قابل ارج و اهمیت بهار چهره نویسنده‌ای توانا و محققی عالیقدر در زمینه ادب پارسی است.

اینجا سخن از بهار روزنامه نگار است و حاصل کارش که در مجموعه دو جلدی «بهار و ادب پارسی» آن را پیش رو داریم، لازم به تذکر است که بهار نیم قرن از زندگی خود را در باور کردن ادب پارسی کوشید و برغم نام بزرگی که از او جای مانده تا آخرین لحظات حیات از آموختن باز نایستاد.

تطبیق دادن محتوی بسیاری از مقالات بهار با وضعیت امروز ممکن است از ارزش آنها بکاهد، در حالیکه اگر وضعیت اجتماعی آن روزگار را در نظر بگیریم تازگی مقالات و نوشته‌ها را در می یابیم. به هنگام خواندن مقالات بهار باید در نظر داشت که بهار آن را در چه موقع با چه امکان و درجه محیطی نوشته است.

از خواندن بهار و ادب پارسی چند نکته خود را خیلی زود به رخ می کشد که از آن جمله است عشق و دلبستگی بهار به زبان ادبیات فارسی و در عین حال عدم تعصب او در آموختن و بکار گرفتن واژه هایی که جایشان در زبان ما خالی است، وقتی سخن از عشق بهار به ادب فارسی می گوییم باید این را هم از نظر دور نداریم که او آشنایی به آداب و رسوم و لهجه های محلی را هم از کاربردهای ادبیات می داند، او تاریخ ایران را ذره ذره می کاود و در دفاع و حمایت مکرر از زبان فارسی سرتاسر تاریخ ایران را می جوید و زوایای بهروزی و تیره روزی را در مقام قیاس می نهد هرگز او را نمی بینیم که به روایتهای تاریخ نگاران بیگانه بی تامل و اندیشه متکی شود.

احترام او به ایران تا این حد است که نمی تواند از نوشتن مطلبی در زمینه «تذهیب و نقاشی در ایران »که اصولا در حوزه کارو شناخت او نیست بگذرد، نکته دیگری از لابلای مطالب این کتاب می توان به تلاش نویسنده آن برای نو جویی پی برد که بگمان من این تلاش بهار می تواند توجیه کننده بسیاری از نارسایی‌هایی باشد که احتمالا «در پاره‌ای از مقالات به آن برمی خوریم و انگشت نماگردن آنها درست نیست.

سلسله مقالات او درباب تاثیر محیط در ادبیات و بیان این نکته که آثار ادبی پدیده‌ای است اجتماعی و با روحیه و طرز فکر مردم پیوند دارد، در سال ۱۲۹۷ خود سخنی تازه و حرکتی تازه در ادب ایران می توانست باشد یعنی افرادی با اندیشه‌ای مانده به یادگار از قرون سکوت و مرده بازی از بهار می شنیدند که هرنوع تغییر و جنبش قریحه‌ای و فکری باید با تغییرات محیط هماهنگ باشد و یا بتواند در تغییر و آهنگ محیط موثر واقع شود.

در این مجموعه بطور ضمنی در می یابیم که بهار از نخستین کسانی است که ادبیات را از حوزه ادب خواص گسترش داده به فرهنگ عامه و لهجه های محلی و آثار ادبی آنها و آداب و رسوم قوی و نکاتی از این قبیل پرداخته است.

پرداختن به این بحث در زمان خود تازه بود و بهار این جرأت را بخود داد که نه تنها از فوایدی که از این شیوه در زبان و لغت و دستور و مردم شناسی و غیره حاصل می شود، احتیاج زبان ادب رابه برخورداری از زبان عامه یاد آور شود.

در آن زمان که هرکس در نوشتن به دریافتهای خود متکی بوده، بهار را می بینیم که در هر بار که به مطالعه دست زده تا حداکثر ممکن از منابع فارسی و عربی، تحقیقات خاور شناسان و منابع دیگر بهره برده است مقالات او در باب، مانی «مقدمه برتاریخ سیستان مقدمه مجمل التواریخ و القصص» تتبع او در باب شهاب ترشیز، مکتبی، احمدبن منوچهر شصت کله، و برخی شعرای نامشهور دیگر موید این نظر است.

مجموعه مقالات بهار موید این نظر نیز هست که او طبعی انتقادجو نکته گیر داشته است. به نظر او در باره ترجمه جلد چهارم تاریخ ادبی تألیف ادوارد براون و بیان زحمات او، توجه کنیم «تاریخ ادبیات ایران داستانی است که می توان گفت هنوز نوشته نشده است، تنها باید اقرار کرد که مرحوم ادوارد براون با تالیف مجلد نفیس خود فهرستی از برای کسانی که بخواهند از ادبیات ایران مطلع شوند تهیه دیده است، لکن باید حقا اعتراف کرد که آن مرحوم نتوانسته است یا حق او نبوده است که داداین معنی را داده و کماهوحقه تاریخ دقیق و انتقادی صحیحی از ادبیات فارسی به رشته تحریر کشد، زیرا روح زنده‌ای که تاریخ ادبیات یک ملت باید دارا باشد همانابخشهای انتقادی و موشکافیهای متخصصانه‌ای است که اهل زبان باید در باره ادبیات آن زبان بکار برند، و یک نفر دانشمند شرق شناس، هرقدر هم که استاد و محقق باشد باز در این وادی پایش جای بجای به سنگهای موجود در این طریقه برخورد خواهد کرد.»

نشریات تازه

مانیفست خردمندیسم

نوشته عادل خیلتاش

ناشر: مولف

«مانیفست خردمندیسم» یا «ابراز نامه مکتب خردمندی» که یک جزوه چهل صفحه‌ای است و به ادعای نویسنده، حاصل سی سال زحمت او را در بردارد، در واقع تلاشی است برای تفکیک مرز بین واژه انسان و بشر و اینکه اشتباه گرفتن کاربرد ان دوواژه چه زیانها و ناهنجاریهایی را ببار آورده است.

یکهزار و چهارصد از سال اسلام

جزوه‌ای به دو زبان (عربی و انگلیسی) از سوی جامعه مسلمانان پاکستان به قلم حکیم محمد سید باعنوان «یکهزار وچهارصد سال از اسلام و طلیعه قرن پانزدهم هجری «منتشر شده است که در آن خطوط اصلی فکری اسلام که در جمع افکار مترقیانه قرار دارد تعریف و تشریح شده است و نتایج به دست آمده از بکار گرفتن تعالیم اسلامی بازگو گردیده است.

میان شما و آمریکا پروازیست که در آلمان ساخته و پرداخته شده است

پرواز روزانه در ساعت ۲۵: ۸ از تهران ـ آمریکا از طریق فرانکفورت ورود به شیکاگو ساعت ۲۵: ۱۵ ورودبه نیویورک ساعت ۵۵: ۱۵ و به لوس‌آنجلس در ساعت ۴۰: ۱۸ همچنین پروازبه بوستون ـ فیلادلفیا وانکوریج با برخورداری از وقت‌شناسی و قابلیت اعتماد آلمانی.

Lufthansa
German Airlines

برای کسب اطلاعات بیشتر به آژانس مسافرتی خودتان و یا نماینده لوفت هانزا تهران: خیابان تخت‌جمشید شماره ۲۹۱ تلفنهای ۷۸ ـ ۸۲۲۰۷۰ ـ قسمت رزرو ۵-۸۳۳۹۹۱ مراجعه فرمائید.
آبادان: تلفن: ۳۲۴۸۱

شهرداری رفسنجان

آگهی مناقصه

شهرداری رفسنجان باستناد بند ۱۲ تصویبنامه مورخه ۲۵۳۵/۱۰/۱۱ انجمن شهر که طی نامه شماره ۳۴۸۳ الف ۲۵۳۵/۱۰/۲۹ مورد تائید مقام محترم فرمانداری رفسنجان قرار گرفته است عملیات خاکبرداری ـ خاکریزی سنگ چینی ـ جدولگذاری ـ زیر سازی واسفالت بلوارهای ورودی شهر درمسیر جاده رفسنجان کرمان و رفسنجان یزد برطبق نقشه و مشخصات فنی دفتر فنی استان کرمان و براساس حداکثر تخفیف نسبت به فهرست واحد بهاء ضمیمه اسناد مناقصه بمبلغ تاچهل میلیون ریال (۴۰/۰۰۰/۰۰۰ ریال) و با شرایط زیر به مناقصه میگذارد.

۱ ـ شرکتهای سیویل محلی استان کرمان و یا استانهای همجوار واجد شرایط یا نمایندگان قانونی آنها که دارای، برگ نمایندگی (به امضاء مدیر عامل و مهر شرکت) که صلاحیت فنی آنها مورد تائید دفتر برنامه و بودجه استان کرمان باشد میتوانند ازتاریخ انتشار آگهی لغایت ساعت ۲ بعداز ظهر روز یکشنبه ۳۶/۳/۱۵ به دفتر فنی استان کرمان مراجعه و با ارائه فیش بانکی به مبلغ ۷۰۰۰/ ریال به حساب شماره ۴۳۴ درآمد شهرداری دربانک ملی ایران شعبه مرکزی رفسنجان اسناد مناقصه را دریافت نمایند.

۲ ـ شرکت کنندگان بایستی برگ پیشنهاد اسناد مناقصه را دردو پاکت لاک و مهرشه به شرح زیر ارائه نمایند پاکت الف شامل برگ ضمانتنامه بانکی بمبلغ ۲۰۰۰/۰۰۰/ ریال معادل ۵٪ کل کار ازیکی از بانکهای مجاز و بمدت ۳ ماه و یک نسخه قرارداد و شرایط عمومی پیمان دفترچه مشخصات فنی اسفالت و راهسازی و دفترچه واحد بهاء نقشجات مربوطه و شرایط درمناقصه که همگی بمهر و امضاء مدیر عامل شرکت و یا امضاء کنندگان مجاز دیگر شرکت طبق اساسنامه رسیده باشد.

پاکت ب ـ شامل برگ پیشنهاد انجام کاربا ذکر تخفیف و بدون خط خوردگی و باعدد دو حروف به طور خوانا که بمهر و امضاء مدیر عامل شرکت رسیده باشد.

۳ ـ پیشنهاد دهندگان بایستی پاکات پیشنهاد خود را تاساعت ۹ صبح روز چهارشنبه ۳۶/۳/۱۸ با اخذ رسید به دفتر فنی استان کرمان تسلیم نمایند.

۴ ـ روی پاکت جمله مربوط به (شرکت درمناقصه بلوارهای) ورودی رفسنجان ذکر شود ـ پیشنهاداتی که فاقد اسناد مناقصه و باضمانتنامه و مخدوش و یا بعداز موعد مقرراعم از کتبی و یا تلگرافی رسیده باشد ترتیب اثر داده ـ نخواهد شد.

۵ ـ شهرداری میتواند تا ۲۵٪ مبلغ کل کار را کسر و یا اضافه نماید.

۶ ـ شهرداری در رد و یا قبول کلیه پیشنهادات مختار است.

۷ ـ پیشنهادات رسیده درساعت یازده صبح همانروز چهارشنبه تاریخ ۲۵۳۶/۳/۱۸ درکمیسیون عالی معاملات شهرداری که درفتر فنی استان بازوقرائت خواهد شد حضور پیشنهاد دهندگان درکمیسیون آزاد و عدم ـ حضورشان مانع ازکار کمیسیون نخواهد بود. و نتیجه مناقصه حداکثر ظرف مدت یکهفته اعلام میگردد.

۸ ـ برنده مناقصه بایستی ظرف یکهفته ازتاریخ ابلاغ شهرداری نسبت بعقد قرار داد اقدام نماید درغیر اینصورت ضمانتنامه مربوطه به نفع شهرداری ضبط و بانفر دوم مناقصه قرار داد منعقد خواهد شد و سپرده نفرات دوم و سوم تا عقد قرارداد نزد شهرداری باقی خواهد ماند.

۹ ـ پرداخت هزینه چاپ آگهی دررؤزنامه و هرگونه مالیات و حق بیمه و هزینه های دیگر بعهده برنده مناقصه خواهد بود.

۲۰ ـ مدت انجام کار از تاریخ عقد قرار داد ۱۰ ماه خواهد بود.

۱۱ ـ پرداخت کارگرد براساس صورت وضعیت تنظیمی که به تائید دفتر فنی استان (ناظر عملیات) رسیده باشد خواهد بود /ص م ـ الف ـ

شهردار رفسنجان. علی مسیحا

اگر در عمر خود فیلم ایرانی ندیده اید، فیلم «زن» را حتما ببینید «زن» حماسه گذشت و فداکاری زن امروز ایرانی است

از صبح چهارشنبه در قویترین گروه سینمائی پایتخت

انیورسال ـ پاسیفیک ـ ایران
ساینا ـ تیسفون ـ رنگین کمان
موناکو ـ پرسپولیس ـ کارون
ودریاو آستارا (تجریش)

هنرمندان سینمای آمریکا وایتالیا درکنارهم جمع شده اندتا فیلمی قشنگ وشادو تماشائی برای شما فراهم کنند...

از صبح چهارشنبه فقط در

سینما دیاموند

فیلمی خاطره انگیز با بازی درخشان وجذاب «آنتونی کوئین» درنقشی که فقط او ازعهده ایفایش برمیاید

انتونی کوئین ـ آدریانو چلنتانو
کاپوسین ـ کورین کلری درفیلم رنگی

بکارگردانی: سرجو کو ریوچی

پخش از شرکت سازمان سینمائی شهرتماشا

برای رزرو بلیط همه روزه بگیشه سینما مراجعه نمائید.

بنابدرخواست علاقمندان فیلمهای استثنائی سینما یکی از شاهکار های «سام پکین پا»

از صبح چهارشنبه فقط در

سینما کریستال

لاله زارنو ـ چهارراه منوچهری ـ با پارکینگ وسیع جنب سینما ـ تلفن ۳۱۷۶۷۵

«زعودی آرایا» خوشگلترین زن سیاهپوست جهان سینما باتفاق جدیدترین کمدین سینمای ایتالیا در این فیلم کمدی سنگ تمام میگذارند تا دو ساعت خنده و شادی و سرور برای شما فراهم کنند

از فردا صبح فقط در

سینما کاپری

سینمای ممتاز ۴ ستاره ★★★★

کیشه سینما کاپری همه روزه بلیط رزرو مینماید

سینماهای اروپا ـ میامی ـ و... سیلوانا

از این پس گلچینی از بهترین فیلمهای خارجی را انتخاب نموده و یکی پس از دیگری بمعرض نمایش میگذارند و اولین برنامه

از فردا صبح در	از فردا صبح در
سینما اروپا	سینما سیلوانا

از فردا صبح در	سینما میامی

مجله دنیای ورزش روزهای شنبه منتشر میشود

پلیس راه میگوید:

انسان جامعه صنعتی قبل از اینکه باستفاده از یک پدیده تکنولوژی بپردازد باید از کار بردها و ضوابط آن پدیده آگاهی داشته باشد. راننده ایکه اتومبیل را با قوطی کنسرو اشتباه میگیرد و آنقدر مسافر درآن میریزد که قدرت تحرک را از خود سلب میکند خیلی زود اعصابش را از دست خواهد داد. متاسفانه این راننده را مادرمقصد ملاقات نخواهیم کرد

آگهی استخدام

دبیرخانه یک مرکز علمی دانشگاهی دولتی پنج نفر دیپلمه ماشین نویسی فارسی و لاتین را که دارای شرایط عمومی استخدام کشوری باشند باحقوق مکفی از طریق آزمایش استخدام ـ مینماید.

داوطلبان واجد شرایط میتوانند به محل مرکز واقع درمیدان ونک ـ خیابان جهان کودک نبش گاندی ـ شماره ۱۰۳ مراجعه نمایند.

کاباره های تهران ...

شکوفه نو

حمیرا ـ داریوش
سید کریم
رقص عربی «ناگلاسمعی» از قاهره
رقص قفقازی برادران جانباز
گروه اکروبات بندباز
ویولین سیسترز بندبازان یوگسلاوی
بالت کیم ـ بالت ساندرا
۵۴۳۰۳۳ـ۵۴۴۰۴۴
شروع برنامه ۱۰ بعد از ظهر

ونک

مهستی ـ ستار
نسرین ـ مازیار
هنریت خواننده ایتالیائی
کریستیانو کمدین های یونانی
مک گرگور شعبده باز
تونی سارمن خواننده انگلیسی
رقص قفقازی گروه آتش
بالت لیزا ـ بالت انگلیسی
۶۸۲۵۵۷ ـ ۶۸۴۷۷۵
شروع برنامه ۱۰ بعد از ظهر

زیباترین و قشنگترین فیلم هندی را ما بشما عرضه میکنیم

از فردا صبح فقط در

سینما همای

نمایش دهنده محصولات ممتاز سینمای هند

هما مالینی ـ شاتروگان آجیت
درفیلم رنگی. ایستمن کالر

دو شارلاتان

هشت نفر چهره قاتل را دیدند ... و حالا هیچکدام آنها زنده نیستند که هویت او را به پلیس بگویند. هیچ برگه ای علیه او در دست نیست وهیچکس انگیزه این قتل های پیاپی را نمیداند ... این قاتل مرموز کیست و دوباره کی حمله خواهد کرد ؟...

از صبح چهارشنبه در

سینما رادیوسیتی

قهرمانان قوی پنجه کاراته شرق در یک جدال خونین حادثه آفرین این اثر بزرگ و پرخرج و مهیج سینمائی هستند

از امشب فقط در

سینما متروپل

سینما متروپل ـ لاله زارنو ـ تلفن ۳۱۹۴۱۰

برنامه سینماها

تماشای فیلمهائی که با علامت (×) مشخص شده برای اشخاص کمتر از ۱۸ سال ممنوع است

✱ اریکا ـ رنگی ـ پیرابرایس
بلازا (۶۴۴۲۵۵) ۱۱ـ ۱۵/۱۵ـ ۳ـ ۱۵/۱۵ـ ۵ـ ۱۵/۱۵ـ ۷ـ ۹/۱۵

✱ استیسی ـ سینما سکوپ ـ رنگی
مارستیک (۶۶۸۴۶۱) ۱۱ـ ۳ـ ۵ـ ۷ـ ۹

✱ آخرین روز بهاری ـ رنگی ـ الی گالتانی
ب.ب. (۸۲۹۶۴۱) ۱۰ـ ۱۲ـ ۲ـ ۴ـ ۶ـ ۸ـ ۱۰

✱ انسان وحشی، حیوان وحشی ـ رنگی
سینه موند (۶۴۸۳۲۲) ۱۱ـ ۳ـ ۵ـ ۷ـ ۹

✱ اژدها وارد می شود ـ رنگی ـ بروس لی
رویال (۸۲۹۷۸۵) ۱۰ـ ۱۲ـ ۲ـ ۴ـ ۶ـ ۸ـ ۱۰

✱ بازی دوطرفه ـ سینماسکوپ ـ رنگی
الوند (۳۵۶۵۳۸) ۱۰ـ ۱۲ـ ۲ـ ۴ـ ۶ـ ۸

✱ بازماندگان ـ رنگی ـ نورمالازاریو
آتلانتیک (۹۲۷۱۷۱) ۱۱/۳۰ـ ۱/۳۰ـ ۳/۳۰ـ ۵/۳۰ـ ۷/۳۰ـ ۹/۳۰

✱ پاپیون ـ رنگی ـ استیومک کوئین
گلدیس (۶۲۸۷۱۳) ۲ـ ۴/۳۰ـ ۷

✱ پرستار کمر باریک ـ سینماسکوپ ـ رنگی
امپل (۳۱۱۴۷۷) ۱۰/۳۰ـ ۱۲/۳۰ـ ۲/۳۰ـ ۴/۳۰ـ ۶/۳۰ـ ۸/۳۰

✱ تجربه تلخ جوانی ـ رنگی ـ ادویژفنک
کسری (۸۲۶۹۳۹) ۱۰/۳۰ـ۲ـ۴ـ۶ـ۸ـ۱۰

✱ تنگنا ـ سعید راد ـ نوری کسرائی
ولوار (۶۵۵۲۹۲) ۱۱ـ ۱ـ ۳/۱۵ـ ۵/۱۵ـ ۷/۳۰ـ ۹/۳۰

✱ توپهای ناوارون ـ رنگی ـ گریگوری پک
کاپری (۹۲۸۴۰۱) ۱۱ـ ۳ـ ۶ـ ۹

✱ تهمت ـ بهمن مفید ـ منوچهر وثوق
آستارا (۳۷۴۰۲۲) ۱۰/۳۰ـ ۲/۳۰ـ ۴/۳۰ـ ۶/۳۰ـ ۸/۳۰

✱ تیزتک ـ رنگی کلینت ایستوود
کریستال (۳۱۷۶۷۵) ۱۱ـ ۱ـ ۳ـ ۵ـ ۷ـ ۶/۱۵

✱ تیزتر از دشمن ـ رنگی ـ فرانکو گاسپاری
دیانا (۶۴۷۳۶۵) ۱۱ـ۲ـ۴/۳۰ـ۷ـ۹/۳۰

✱ جدال مرگبار ـ سینماسکوپ ـ رنگی
کیهان (۵۴۶۳۶۰) ۹ـ ۱۱ـ ۱ـ ۳ـ ۵ـ ۷ـ ۹

✱ جنون ۱۸ سالگان ـ رنگی ـ ران هوارد
تاج (۳۱۳۸۶۴) ۱۰ـ ۱۲ـ ۲ـ ۴ـ ۶ـ ۸ـ ۱۰

✱ خاموشی سپید ـ رنگی ـ هنری سیلوا
سانترال (۹۲۸۶۸۶) ۱۱ـ ۱ـ ۳ـ ۵ـ ۷ـ ۹/۱۵

✱ خطر عشق ـ رنگی فریدبندالی
شهر قشنگ (۶۴۷۷۷۷) ۱۱ـ ۱ـ ۳ـ ۵ـ ۷ـ ۹

✱ خشم سیاه ـ سینما سکوپ ـ رنگی میل ماسکارای
ری (۵۲۲۵۷۸) ۱۰ـ ۱۲ـ ۲ـ ۴ـ ۶ـ ۸

✱ دختری دوراز گناه ـ رنگی فمی بنوسی
ریولی (۷۵۷۷۷۷) ۱۱ـ ۳/۳۰ـ ۵/۳۰ـ ۷/۳۰ـ ۹/۳۰

✱ دکتر جاستیس ـ رنگی جان فیلیپ لا
سهرتماسا (۹۲۸۶۸۶) ۱۱/۳۰ـ ۱/۳۰ـ ۳/۳۰ـ ۵/۳۰ـ ۷/۳۰ـ ۹/۴۵

✱ رای نهائی ـ رنگی ـ سوفیالورن
امپایر (۸۹۳۹۴۲) ۱۱/۳۰ـ ۱/۳۰ـ ۵/۳۰ـ ۷/۳۰ـ ۹/۳۰

✱ رابطه شیرین ـ رنگی ـ فخرالدین ـ ترکان شورای
اونیورسال (۹۲۶۹۵۳) ۹ـ ۱۱ـ ۱ـ ۳ـ ۵ـ ۷ـ ۹

ایران (۳۱۶۳۵۴) ۱۰/۳۰ـ ۱۲/۳۰ـ ۲/۳۰ـ ۴/۳۰ـ ۶/۳۰ـ ۸/۳۰

ساینا (۳۵۲۴۴۲) ۱۰ـ ۱۲ـ ۲ـ ۴ـ ۶ـ ۸

تیسفون (۹۵۸۸۸۲) ۹ـ۱۱ـ۱ـ۳ـ۵ـ۷ـ۹

رنگین کمان (۷۶۵۷۶۰) ۱۰ـ۱۲ـ۲ـ۴ـ۶ـ۸

موناکو (۷۳۵۵۷۶) ۹ـ۱۱ـ۱ـ۳ـ۵ـ۷ـ۹

پرسپولیس (۵۸۱۰۸۳) ۱۰ـ۱۲ـ۲ـ۴ـ۶ـ۸

کارون (۹۵۵۱۶۵) ۱۰/۳۰ـ۲/۳۰ـ۴/۳۰ـ۶/۳۰ـ۸/۳۰

دریا (۳۴۱۷۴۶) ۹ـ۱۱ـ۱ـ۳ـ۵ـ۷ـ۹

پاسیفیک (۷۵۳۳۱۱) ۱۱/۳۰ـ۳/۳۰ـ۵/۳۰ـ۷/۳۰ـ۹/۳۰

✱ رابین و ماریان ـ رنگی ـ شون کانری
دیاموند (۸۲۸۴۰۰) ۱۱/۱۵ـ۲ـ۴ـ۶ـ۸ـ۱۰

✱ زمین لرزه ـ قاتل درتاریکی
نادر (۳۱۴۷۹۵) ۹ـ ۱۱ـ ۱ـ ۳ـ ۵ـ ۷ـ ۹

✱ فراتر از کشتار ـ رنگی ـ بن جانسون
سهرفرنگ (۶۲۷۶۲۸) ۱۱/۱۵ـ۱/۱۵ـ۳/۱۵ـ۵/۳۰ـ۷/۳۰ـ۹/۴۵

✱ سفارش مخصوص ـ سینما سکوپ رنگی
اسمان آبی (۳۴۱۶۶۷) ۱۰ـ ۱۲ـ ۲ـ ۴ـ ۶ـ ۸ـ ۱۰ـ

✱ سنگها و زنگوله ها ـ رنگی ـ درمندرا
حافظ (۳۹۱۰۷۴) ۱۰/۳۰ـ ۲/۳۰ـ ۴/۳۰ـ ۶/۳۰ـ ۸/۳۰

✱ شیرو بادسینماسکوپ رنگی
پرلیان (۳۹۳۵۳۵) ۹ـ۱۱ ۱ـ ۳ـ ۵ـ ۷ـ ۹

✱ عشق نامادری ـ یک مرد و هزار حقه
فلور (۵۲۸۰۹۶) ۹ـ ۱۱ـ ۱ـ ۳ـ ۵ـ ۷ـ ۹

✱ قهرمان شرق ـ رنگی ـ سینماسکوپ
متروپل (۳۱۹۴۱۰) ۹ـ ۱۱ـ ۱ـ ۳ـ ۵ـ ۷ـ ۹

✱ کلئوپاتراجونز ـ جاذبه جسم
البرز (۳۰۴۲۵۸) ۸/۳۰ـ۱۱/۴۵ـ۳/۱۵ـ۶/۴۵ـ۸/۳۰

✱ کاپون ـ رنگی ـ بن گازارا
رادیوسیتی (۶۴۳۳۲۰) ۱۱/۱۵ـ۳/۳۰ـ۵/۳۰ـ۷/۳۰ـ۹/۴۵

✱ کونگا ـ رنگی ـ مایکل گاف
اروپا (۳۵۳۱۷۹) ۱۰/۳۰ـ۲/۳۰ـ۴/۳۰ـ۶/۳۰ـ۸/۳۰

رکس (۳۱۸۲۴۲) ۱۰/۳۰ـ۲/۳۰ـ۴/۳۰ـ۶/۳۰ـ۸/۳۰

سیلوانا (۳۶۳۷۷۷) ۱۱ـ۱ـ۳ـ۵ـ۷ـ۹

میامی (۷۵۴۳۲۹) ۹ـ۱۱ـ۱ـ۳ـ۵ـ۷ـ۹

✱ گنج کوسه ها ـ رنگی کرنل وایلد
کلدن سیتی (۶۶۳۲۶۹) ۱۱/۳۰ـ۳/۳۰ـ۵/۳۰ـ۷/۳۰ـ۹/۴۵

✱ گمگشته ـ رنگی ـ جان کارلوجانینی
شهرقصه (۶۲۷۲۹۰) ۱۱ـ۲ـ۴ـ۶ـ۸ـ۱۰

✱ لحظات خطرناک ـ رنگی فردریک استافورد
تولیدور (۸۹۲۷۳۱) ۱۱/۳۰ـ۱ـ۳۰ـ۳ـ۵/۳۰ـ۷/۳۰ـ۹/۴۵

✱ موبیکای عشوه کر ـ سینما سکوپ رنگی
پارک (۳۱۹۶۳۷) ۹ـ۱۱ـ۱ـ۳ـ۵ـ۷ـ۹

✱ معمای عشق ـ رنگی ـ رام چندران
همای (۳۱۱۶۶۹) ۱۰/۳۰ـ۲/۳۰ـ۴/۳۰ـ۶/۳۰ـ۸/۳۰

✱ میسوری از هم میپاشد ـ رنگی ـ مارلون براندو
پارامونت (۶۴۸۳۲۱) ۱۱ـ۱ـ۳/۱۵ـ۵/۳۰ـ۷/۴۵ـ۱۰

✱ مشاور ـ رنگی ـ مارتین بالزام
دروازه طلائی (۳۵۲۱۶۰) ۹ـ۱۱ـ۱ـ۳ـ۵ـ۷ـ۹

✱ مادرجونم عاشق شده ـ بیک ایمانوردی
مولن روژ (۷۵۲۹۲۹) ۱۱ـ۱ـ۳ـ۵ـ۷ـ۹

شهوند (۳۵۴۰۴۰) ۱۰/۳۰ـ ۱۲/۳۰ـ ۲/۳۰ـ ۴/۳۰ـ ۶/۳۰ـ ۸/۳۰

نپتون (۷۶۰۱۳۶) ۱۱ـ ۱ـ ۳ـ ۵ـ ۷ـ ۹

لیدو (۹۵۱۵۱۱) ۱۰ـ ۱۲ـ ۲ـ ۴ـ ۶ـ ۸

ژاله (۳۰۴۱۲۰) ۱۰/۳۰ـ ۱۲ـ ۲/۳۰ـ ۴/۳۰ـ ۶/۳۰ـ ۸/۳۰

المپیا (۹۲۶۷۹۶) ۱۱ـ ۱ـ ۳ـ ۵ـ ۷/۱۵ـ ۹/۱۵

پاسارگاد (۳۴۲۷۸۲) ۹ـ ۱۱ـ ۱ـ ۳ـ ۵ـ ۷ـ ۹

توسکا (۵۳۹۵۴۴) ۹ـ ۱۱ـ ۱ـ ۳ـ ۵ـ ۷ـ ۹

چرخ فلک (۹۵۰۵۵۸) ۹ـ ۱۱ـ ۱ـ ۳ـ ۵ـ ۷ـ ۹

آسیا (۶۴۲۹۰۹) ۹ـ ۱۱ـ ۱ـ ۳ـ ۵ـ ۷ـ ۹/۱۵

✱ نابخشوده ـ رنگی ـ ادری هپبورن
ادئون (۳۱۸۱۱۸) ۱۱ـ ۱/۳۰ـ ۴ـ ۶/۳۰ـ ۹

سیلورستی (۲۶۱۲۰۵) ۱۱/۳۰ـ ۲ـ ۴/۳۵ـ ۷ـ ۹/۳۰

نیاگارا (۶۶۵۳۰۷) ۱۱/۳۰ـ ۲ـ ۴/۳۰ـ ۷ـ ۹/۳۰

✱ ویلون زن روی بام ـ رنگی ـ سینما سکوپ
تخت جمشید (۶۵۲۵۵۰) ۱۰ـ ۱ـ ۴ـ ۷ـ ۱۰

✱ وارنا و غولها ـ سینما سکوپ ـ رنگی
سهیلا (۳۱۶۴۲۴) ۱۰/۳۰ـ ۲/۳۰ـ ۴/۳۰ـ ۶/۳۰ـ ۸/۳۰

مراد (۱۷۵۳۳۸۲) ۹ـ ۱۱ـ ۱ـ ۳ـ ۵ـ ۷ـ ۹

✱ هیمالیا ـ رنگی ـ رندیر کاپور
شهناز (۷۵۴۶۲۶) ۹ـ ۱۱ـ ۱ـ ۳ـ ۵ـ ۷ـ ۹

✱ یک تابستان کوتاه
اریا (۳۱۹۸۸۲) ۹ـ۱۱ـ۱ـ۳ـ۵ـ۷ـ۹

سانس انگلیسی
گلدیس ساعت ۹/۳۰ (اپاپیون)

سینما کریستال: تیزتک
رنگی ـ کلینت ایستوود ـ محصول ۱۹۷۶

مجمع عمومی عادی سالانه بانک ساختمانی «شرکت سهامی عام» تشکیل شد

آقای مهندس فتح‌اله ستوده رئیس مجمع و رئیس مجمع عمومی بانک ساختمان

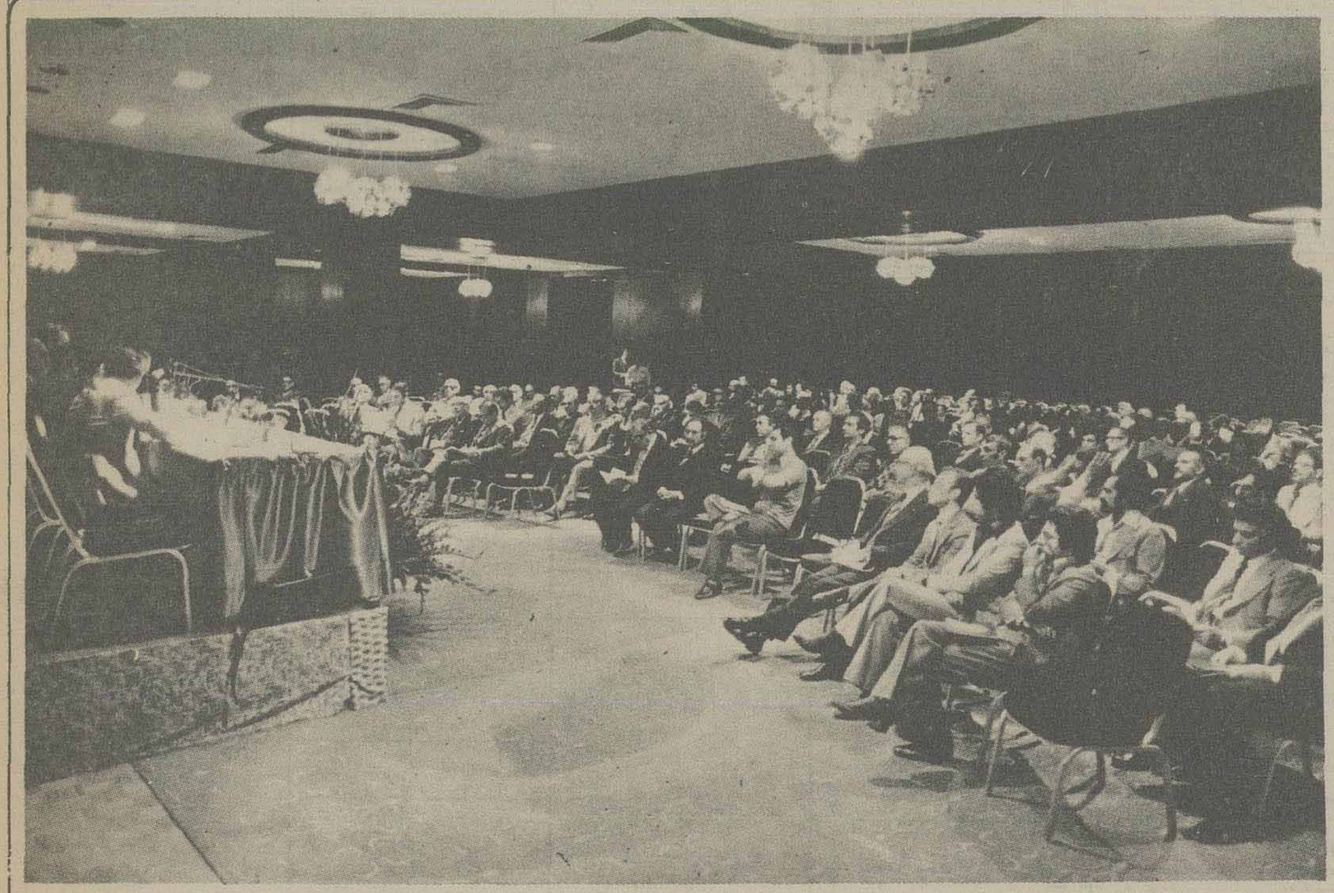

گوشه‌ای از مجمع عمومی عادی سالانه بانک ساختمان

پیام هیئت مدیره تأئید و ترازنامه بانک باتفاق آراء تصویب گردید

مجمع عمومی عادی سالانه صاحبان سهام بانک ساختمان تشکیل شد. در این مجمع گزارش هیئت مدیره مورد تائید صاحبان سهام قرار گرفت و سپس ترازنامه بانک مطرح شد که به اتفاق اراء تصویب گردید.

در این جلسه رئیس هیئت مدیره پیامی بشرح زیر باطلاع مجمع رساند

پیام رئیس هیئت مدیره

بنمایندگی از طرف هیئت مدیره بانک ساختمان از اینکه در سومین جلسه مجمع عمومی عادی سالانه بانک مشارکت فرموده‌اید صمیمانه تشکر نموده و مفتخر است گزارشات عملیات بانک در سال ۲۵۳۵ را باستحضار برساند:

همانطور که اطلاع دارند فعالیت نوین ساختمانی در کشور ما، با اجرای طرحهای عظیم عمرانی در دوران پرافتخار سلطنت دودمان پهلوی جان تازه بخود گرفت، ایجاد کارخانه های تولید مصالح و لوازم، تربیت کادر فنی اعم از مهندسین و تکنیسین ها و کارگران ماهر، معرفی روش های جدید ساختمانی و بالاخره اعمال نظامها و استاندارد ها و بوجود آمدن عوامل اجرائی، پایه گذار صنعت ساختمان در کشور گردید و صنعت ساختمان که خود زیر بنای اغلب طرحهای زیر بنائی است به تبع ماهیت وجودی خود سرآغاز اغلب طرحها و فعالیتهای عمرانی شد.

گرچه در سالهای اخیر فعالیت و سرمایه گذاری بخش خصوصی در صنعت ساختمان، اعم از صنایع و کارخانجات تولید و لوازم و مصالح ساختمانی و همچنین اجرای طرحهای ساختمانی نظیر خانه سازی و آپارتمانسازی و ایجاد مجتمع های تجاری و اداری و شهرک سازی بحد قابل ملاحظه‌ای رسیده است، ولی پیشرفتهای همه جانبه اقتصاد کشور ایجاب میکند که بخش خصوصی روزبروز فعالیتهای خود را در تمام شئون صنعت ساختمان توسعه داده و تحت ارشاد و راهنمائیهای دولت و در قالب برنامه های عمرانی کشور، سهم بیشتری از اجرای این برنامه ها را بخود اختصاص دهد.

بانک ساختمان که هدف خود را توسعه صنعت ساختمان قرار داده در دوره کوتاه فعالیت خود توانسته است بنحو شایسته‌ای نقش خود را در راه ترغیب و تشویق بخش خصوصی ایفاء نماید.

خلاصه‌ای از این فعالیت ها در مجموعه تحت عنوان «کارنامه بانک ساختمان» منعکس و حضور سهامداران گرامی تقدیم گردیده است که شاید شاهدی بر این مدعی باشد.

سال ۲۵۳۵ که سال پر تحولی در ساختمان بود و به‌تبع از ان سالی پرفعالیت و پرثمری نیز برای بانک ساختمان بشمار میاید بطوریکه جمع ترازنامه بانک در سال ۲۵۳۵ به ۲۰ میلیارد ریال رسید که نسبت به سال قبل از ان ۵۲ در صد افزایش داشته است.

گزارش عملکرد سال ۲۵۳۵ که نسخه‌ای از آن حضور سهامداران تقدیم شده میزان وامهای اعطائی و سرمایه گذاری ها و سایر عملیات بانک را نشان میدهد.

مقایسه عملکرد سال ۲۵۳۵ با عملکرد سال ۲۵۳۴ نشان میدهد که اعطای وامهای ساختمانی و صنعتی بانک ساختمان در سال ۲۵۳۵ بترتیب معادل ۶۱ و ۸۲ در صد افزایش داشته است. در مقابل درآمد بانک از رشدی معادل ۴۶ در صد برخوردار بوده است.

در این سال سطح سرمایه گذاری بانک در شرکتها و موسسات به حد ۱۶۸۶ میلیون ریال رسید که ۷۰۰ میلیون ریال ان مربوط به سرمایه گذاری در شرکت سرمایه گذاری ساختمانی بانک های ایران است.

در سال ۲۵۳۵ بانک ساختمان برای تجهیز منابع بیشتر علاوه بر استفاده از وام وزارت صنایع و معادن و تسهیلات بانک مرکزی ایران از بازار بین المللی پول نیز وام اخذ نمود.

از طرف هیئت مدیره بر خود فرض میداند که در این مجمع از عنایات و توجه خاص شاهنشاه آریامهر و پشتیبانی و کمکهای ذیقیمت دولت بالاخص، وزارت مسکن و شهرسازی، وزارت صنایع و معادن، وزارت امور اقتصادی و دارائی، سازمان برنامه و بودجه و بانک مرکزی ایران سپاسگزاری نماید و مراتب قدردانی خود را از همکاریها و مساعدت های بسیار ارزنده جناب آقای منوچهر وحیدی ناظر دولت در هیئت مدیره بانک ساختمان ابراز داشته و از خدمات صادقانه کارکنان بانک تشکر نماید.

بانک ساختمان (شرکت سهامی عام)
ترازنامه در ۲۹ اسفندماه ۲۵۳۵

۲۵۳۴/۱۲/۳۰					
ریال		ریال		ریال	
	دارائی				سرمایه
۳٫۱۸۴	اسکناس ومسکوک			۱٫۲۶۴٫۱۴۷	۶۰۰ هزارسهم ده هزارریالی بانام
	سپرده نزدبانک مرکزی:			۶٫۰۰۰٫۰۰۰٫۰۰۰	کسرمیشود ـ سرمایه تعهدشده
۲۹٫۶۰۴٫۰۰۰	سپرده قانونی	۲۸٫۱۶۸٫۰۰۰٫۰۰۰		۳٫۰۰۰٫۰۰۰٫۰۰۰	
۱۷٫۶۲۰٫۱۶۵	سایرسپرده ها	ـ			
۴۷٫۲۲۴٫۱۶۵				۳٫۰۰۰٫۰۰۰٫۰۰۰	
	موجودی نزدبانکهای داخلی:			۹۲٫۲۰۰٫۰۰۰	اندوخته قانونی
۲۶۲٫۰۵۹٫۴۳۴	حسابجاری بانکها	۱٫۴۵۷٫۷۴۵٫۳۵۴			مانده حساب سودوزیان:
۱۶٫۵۷۶٫۸۶۶	چکهای درجریان وصول	۵۸٫۴۱۹٫۸۴۳		۲۸٫۱۶۸٫۰۰۰	مانده سودسال قبل
۲۷۸٫۶۳۶٫۳۰۰				۴٫۳۲۸٫۲۳۵	
ـ	سپرده های ارزی دیداری			۱۷٫۷۹۲٫۲۹۰	سودسال جاری نقل ازحساب سودوزیان
	برگهای بهادار:			۲۲٫۱۲۰٫۵۲۵	
۷۶٫۰۲۰٫۰۰۰	اوراق قرضه تودیعی نزدبانک مرکزی	۵۷٫۶۲۰٫۰۰۰			
۲۸٫۱۵۸٫۰۸۳	اوراق قرضه خریداری شده	۹۷۶٫۰۰۰٫۰۰۰		۱٫۵۱۶٫۱۶۵٫۱۹۷	وام دریافتی
۱۰۴٫۱۷۸٫۰۸۳				۳٫۳۷۲٫۶۶۱	بستانکاران موقت
	وامهاوسایرمطالبات:			۳۶٫۳۶۵٫۰۴۸	ذخیره مالیات بردرآمدوسایرذخیره‌ها
۳٫۸۷۴٫۲۳۶٫۰۷۲	وامها	۶٫۴۳۶٫۲۲۱٫۹۳۶		۷۴٫۳۷۵٫۷۲۴	
۵۰۸٫۷۹۶٫۳۹۵	سایرمطالبات	۶۳۰٫۶۳۶٫۰۲۱		۲۷۵٫۰۸۶٫۵۷۹	سپرده نقدی ضمانت نامه
۴٫۳۸۳٫۰۳۲٫۴۶۷		۷٫۰۶۶٫۸۵۷٫۹۵۷		۳۶۰٫۰۰۰٫۰۰۰	سود سهام پیشنهادی قابل تقسیم
۲۰٫۰۰۰٫۰۰۰	کسرمیشود ذخیره‌زیانهای‌احتمالی	۷۰٫۰۰۰٫۰۰۰		۴۲٫۳۹۸٫۶۱۷	اضافه برداشت درحساب بانکها
۴٫۳۶۳٫۰۳۲٫۴۶۷				۱٫۰۳۳٫۶۲۰٫۰۰۰	
۵۹۶٫۶۷۲٫۰۰۰	مشارکت وسرمایه گذاری	۶٫۹۹۶٫۸۵۷٫۹۵۷			
۱۲٫۸۰۰٫۲۹۴	اموال منقول پس ازکسراستهلاک	۱٫۶۸۵٫۸۶۷٫۷۵۰			
۵٫۴۰۲٫۵۴۶٫۴۹۳		۱۸٫۶۹۵٫۰۵۳			
۸٫۳۶۰٫۸۱۱٫۳۹۹	تعهدمشتریان‌بابت‌ضمانتنامه‌های‌صادره‌واعتبارات اسنادی	۱۱٫۲۸۴٫۰۱۰٫۷۶۵		۵٫۴۰۲٫۵۴۶٫۴۹۳	ضمانتنامه های صادره
۱۳٫۷۶۳٫۳۵۷٫۸۹۲		۹٫۵۷۶٫۳۰۸٫۰۳۷		۸٫۳۶۰٫۸۱۱٫۳۹۹	اعتبارات اسنادی بازشده
		۲۰٫۸۶۰٫۳۱۸٫۸۰۲		۱۳٫۷۶۳٫۳۵۷٫۸۹۲	

بانک ساختمان (شرکت سهامی عام)
حساب سودوزیان برای سال منتهی به ۲۹ اسفند ۲۵۳۵

سال منتهی به ۲۵۳۴/۱۲/۳۰					
ریال		ریال		ریال	
۹۱٫۳۶۶٫۳۲۳	هزینه کل			۱۴۳٫۱۱۲٫۳۱۲	
	ذخیره ها:			۴۰۳٫۳۸۷٫۲۱۸	بهره دریافتی
۴۶٫۰۰۰٫۰۰۰	ذخیره مالیات بردرآمد	۶۴٫۰۰۰٫۰۰۰		۲۷۲٫۷۸۳٫۲۲۷	کارمزد دریافتی
۲۰٫۰۰۰٫۰۰۰				۶۷۶٫۱۷۰٫۴۴۵	
۶۶٫۰۰۰٫۰۰۰	ذخیره زیانهای احتمالی	۵۰٫۰۰۰٫۰۰۰			
۹۹٫۵۴۳٫۷۳۷				۳۱٫۸۰۷٫۵۴۴	درآمدمتفرقه
۵۱۳٫۱۹۸	بهره پرداختی	۱۱۴٫۰۰۰٫۰۰۰			
۱۰۰٫۵۶٫۹۳۵	کارمزد پرداختی	۲۹۴٫۲۸۷٫۲۸۲			
۲٫۷۶۲٫۴۴۱		۱۲٫۲۳۴٫۶۰۵			
ـ	استهلاک اموال منقول	۳۰۶٫۵۲۱٫۸۸۷			
۴۴۷٫۷۹۲٫۲۹۰	هزینه متفرقه	۳٫۵۰۹٫۴۸۱			
۷۰۷٫۹۷۷٫۹۸۹	سودویژه	۲٫۷۶۲٫۶۵۴			
		۴۶۱٫۶۹۸٫۲۳۵			
		۱٫۰۳۱٫۶۰۴٫۵۶۹		۷۰۷٫۹۷۷٫۹۸۹	

۶۴۴٫۷۰۲٫۴۶۱		
۳۸۱٫۱۶۷٫۶۵۰		
۱٫۰۲۵٫۸۷۰٫۱۱۱		
۵٫۷۳۴٫۴۵۸		
۱٫۰۳۱٫۶۰۴٫۵۶۹		

فخری خوروش، جمشید مشایخی جعفر والی محمدعلی کشاورز، در عاشق مترسک

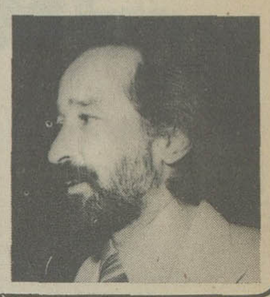

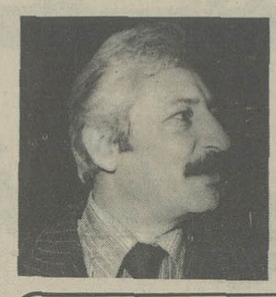

جعفروالی کارگردان وبازیگر تاتر، نمایشنامه عاشق مترسک را برای ضبط تلویزیونی کارگردانی می کند. عاشق مترسک نوشته فیلیس هستینگر است وعلی اصغر مهاجر آن را ترجمه کرده است.

دراین نمایشنامه، بازیگرانی مشهور چون فخری خوروش، جمشید مشایخی، محمدعلی کشاورز، جعفر والی بازی دارند. ماجرای نمایشنامه درفضای یک روستااتفاق می افتد وپیردختری عاشق مترسکی میشود که درمیان باغچه گذاشته‌اند وبعدازگذشت یک ماجرا مترسک شکل واقعی می گیرد وبه حرف درمی آید ومعلوم میشود که زندانی فراری خودرا درنقش مترسک جازده است.

نقش پیردختر را بازیگر با ارزش تاتر وسینما فخری خوروش که مدتها کم کاری داشته است بازی می کند، جمشید مشایخی هنرمند توانای دیگر تاتر وسینما نقش مترسک را بعهده دارد. نمایشنامه عاشق مترسک چندین سال پیش توسط یک گروه دیگر کارسده است وجعفروالی بعدازنمایشنامه ساکت نوشته محمدللری که درابتدای زمستان گذشته درتالار ۲۵ شهریور کارگردانی وبه صحنه آورد این اولین کاراودرسال جاری است.

از استحاله تا مرگ «بسی اسمیت»

خلیل موحد دیلمقانی نمایشنامه «مرگ بس اسمیت» را برای تلویزیون کارگردانی می کند.این نمایشنامه نوشته ادوارد آلبی است آن را باقری علوم ترجمه کرده است.

دراین نمایشنامه مسایل اختلاف نژادی وفرق طبقاتی بین سیاهپوستان وسفید پوستان بررسی میشود. فرزانه تائیدی، اکبر زنجانپور، سروس خلیلی، حسن زندی درنمایشنامه بازی دارند. گویا دیلمقانی این روزها بدنبال مردجوان سیاهپوستی میگردد که بتواند کاراتاتر بکند. دیلمقانی درسال گذشته نمایشنامه استحاله را تمرین کرد که درجشنواره آبانماه نیز درچند شهرستان آن را به صحنه آورد، اما بدلایلی برای اجرا درتهران موردقبول واقع نشد. ونمایشنامه مرگ بسی اسمیت اولین کاراودرسال جاری است. دیلمقانی قرار بود نشریه‌ای از اداره تاتر را اداره ومنتشر کند، که تابحال از نشریه مذکور نیز خبری نشنده است.

هنرمندان مرکز حفظ واشاعه موسیقی سازمان رادیوتلویزیون ملی ایران برای سرکت درنمایشگاه جهانی مونترال، به کانادا سفرخواهند کرد.

دراین مسافرت هنرمندان این مرکز چندین برنامه مختلف اجرا خواهند کرد.

امشب فیلم سینمایی رقاصه

امشب در ساعت ۲۱/۴۰ برنامه اول فیلم سینمایی رقاصه به کارگردانی فرانکلین شافتر پخش میشود.

در این فیلم جوان وودوارد، ریچارد بیمر، کارول لینلی، رابرت وبر، سوزان براون و گروهی دیگر بازی دارند. فیلم ماجرای زندگی دختری بنام لایلاگرین است که قصد هنر پیشه شدن دارد. او در دسته‌ای به رقص می پردازد و زمانی که تصور می کند هدف و مسیر خود را یافته با نیرنگ مرد همراهش روبرو میشود. و در ضمن جوانی تازه کار که از او کم سن و سال تر است عاشق او میشود.

مجله رنیای ورزش روزهای شنبه منتشر میشود

مجموعه‌ای جدید برای کودکان

رضا بابک کارگردانی یک سریال ۲۶ قسمتی برای کودکان چهار تا هفت ساله را بعهده گرفته است. تهیه کننده، این مجموعه منیژه شروقی است و مجریان برنامه بهرام شاه محمدلو و میترا فتحی می باشند. این مجموعه بطریقه رنگی ضبط و هر هفته از برنامه دوم بمدت نیم ساعت پخش خواهد شد. متن این مجموعه بطور دقیق و با توجه به روانشناسی کودک نوشته شده و از یک برنامه تلویزیون لندن باعنوان «پلی اسکول» کمک گرفته شده است. کارگردانی فنی بعهده مهوش جزایری و موزیک برنامه از قرچه داغی است.

ازمون کیخسرو

نمایشنامه «ازمون کیخسرو» اقتباس شده ازشاهنامه فردوسی، نوشته جواد طاهری توسط ایرج انور، برای جشنواره نوش آماده میشود.

در این نمایشنامه قاسم سیف به نقش کیخسرو و اسفندیار ماونددادی در نقش افراسیاب و علیرضا مجلل با شخصیت «پیران» بازی دارند. علاوه بر این سه تن، ایرج انور، امین طینت، علیرضا هدایی و چندتن دیگر، در این نمایشنامه بازی می کنند. تهیه کننده نمایشنامه علیرضا مجلل است.

«تئاترک»

«تئاترک» عنوان نمایشنامه های کوتاه مدت پانزده دقیقه‌ای است که نویسنده و کارگردان ان جواد کهنمویی است و مسعود فروتن ان ها را برای ضبط تلویزیونی کارگردانی می کند. در این مجموعه، گروهی از بازیگران حرفه‌ای تاتر در کنار بازیگران اماتور شرکت می کنند.

در آرزوی ارتیست شدن

داستان یک فیلم

«آرتیست» عنوان فیلم سینمایی یک ساعته‌ای است که بطریقه شانزده میلیمتری و رنگی برای برنامه دوم تلویزیون ساخته میشود. نویسنده و کارگردان فیلم ابراهیم وحیدزاده است «ارتیست» ماجرای جوانی دیپلمه است که در آرزوی ورود به عالم سینما و تاتر است، او در کنکور تاتر مردود میشود، و به استودیوهای فیلمبرداری که بازیگر میخواهند مراجعه می کند، اما چون پارتی ندارد و مشهور نیست، او را قبول نمی کنند، و به او می گویند، وقتی مشهور شدی، برگرد، و جوان بدنبال شهرت میشود و بعد از یک ماجرا همزمان با مرگش مشهور میشود. در این فیلم حدود ۶۵ نفر بازی میکنند.

شهرام گلچین بازیگر نقش اصلی است و در کنار او فیروز سمندربور، حمید عبدالملکی، اسداله نیک نژاد، گلناز صاحبی و چندتن از بازیگران حرفه‌ای گرجی، ورشوجی، مهری ودادیان بازی دارند. فیلمبردار ارتیست، فیروز ملک زاده و تهیه کننده علیرضا مجلل است.

ماندراگولا در دانشکده ادبیات

نمایشنامه ماندراگولا یا مهرگیاه نوشته ماکیاولی نویسنده ایتالیایی درتالار دانشکده هنرهای دراماتیک به صحنه است. این نمایشنامه راهوشنگ پیرنظر ترجمه وعبدالحسین فهیم کارگردانی کرده است.

درنمایشنامه ماندراگولا، فریده دریامج، مریم شیرازی، شهناز روشنی، تاجبخش فنائیان، محمدرضا کلاهدوزان، رضا حقگو، حسن میهمانی، هومن آذرکلاه بازی دارند.

بیسکویت تینا

دوره های انگلیسی خردسالان

زیر نظر متخصصین روانکاوی خردسالان
کلاسهای زبان انگلیسی مخصوص خردسالان (گرامرومکالمه) با استفاده از دستگاههای مدرن سمعی‌وبصری (فیلم های آموزشی، نوار وپوستر) زیر نظر مربیان آموزش زبان بخردسالان در سطوح‌مختلف و در ساعات صبح‌هابعداز ظهرها وعصرهاوباهمکاری متخصصین‌روانکاوی‌آموزشی بزودی در موسسه زبانهای خارجی شروع بکار مینماید.

مرکز شماره ۱– خیابان پهلوی بالاتر از چهارراه تخت‌جمشید شماره ۱۵۹ تلفنهای ۶۶۶۶۵۰ – ۶۴۸۱۹۹ – ۶۶۴۵۳۱ – ۶۶۰۶۷۸
مرکز شماره ۲– خیابان شاه ساختمان آلومینیوم طبقه‌پنجم تلفن ۶۶۰۸۲۹

کارخانجات پرشیان متال فورمز

اولین سازنده پروفیل های کلدینگ درخاورمیانه

انواع ورقهای پروفیل را به‌عرضهای ۱۰۰ و ۹۲ سانتیمتر بطول دلخواه تا ۲۱ متر در ایران تولید مینماید که جهت پوشش سقف و بدنه ساختمانهای صنعتی، کشاورزی، انبارها سالنها و بخصوص نمای‌ساختمانهای‌شهری و ویلاها بکار میرود.

کرکره‌ای – ذوزنقه‌ای
○ گالوانیزه ○ آلومینیوم ○ گالوانیزه رنگی

تهران، عباس‌آباد، خیابان پاکستان، خیابان دهم، پلاک ۲۱ تلفنهای ۶۲۷۳۴۵ – ۶۲۳۳۲۷

از صبح چهارشنبه در گروه ممتاز سینمائی پایتخت

آسیا – مولن روژ – شهوند
لیدو – نپتون – ژاله
توسکا – المپیا
پاسارگاد – چرخ فلک

بهروز وثوقی
زبیج
جمشید مشایخی
آرام، علی ثابت
با شرکت محمد متوسلانی

عنایت بخشی مرتضی احیدی ناظری پروین سلیمانی
حسن رضائی چنتی شیرازی رامین جلال

فیلمبردار: فریدون مجتهدی
موزیک: وارطان
پخش: حمید امیم

سیر افیام تقدیم میکند

هواپیمائی ملی ایران «هما»

اطلاعیه

قابل توجه مسافران پروازهای داخلی و خارجی «هما»

برای شناسائی وتحویل سریع‌تر چمدانهای مسافران:

هواپیمائی ملی ایران «هما»

طرح الصاق برچسب نام وآدرس روی جامه دانهای مسافران را از روز ۲۰ اسفندماه ۲۵۳۵ بمرحله اجرا گذاشته است. برچسب پشت چسب دار نام وآدرس که نمونه آن در ذیل چاپ شده است، بمقدار لازم در دفاتر فروش «هما» وآژانسهای فروش بلیط قرارداد که برایگان دراختیار مسافران «هما» گذاشته خواهد شد. هواپیمائی ملی ایران «هما» از مسافران خود تقاضا دارد، حتماً نسبت به نصب برچسبهای مذکور به روی چمدانهای خود اقدام نمایند.

هواپیمائی ملی ایران «هما»
IRAN AIR

نام
Name
آدرس محل اقامت
Residence Address
تلفن
Telephone

انتشارات رادیوتلویزیون ملی ایران

رقص وزندگی
نویسنده: روژه گارودی
مترجم: افضل وثوقی
بها: ۱۸۰ ریال

★★★

جنگ شهادت
مجموعه ۳۳ مجلس تعزیه
به اهتمام زهرا اقبال (نامدار)
زیر نظر دکتر محمد جعفر محجوب
برای دوستداران و عاشقان خاندان نبوت
بها: ۲۴۰ ریال

دوره ریاضیات عالی
تالیف: ژ مارتن
ترجمه: باقر امامی
کتابی برای مهندسان و دانشجویان
بها: ۶۰۰ ریال

★★★

ترانزیستور برای فرکانسهای صوتی
نویسنده: جی. فونتین
مترجم: فریدون مکانیک. پرویز شهبازی
بها: ۶۰۰ ریال

فروش در کتابفروشیهای معتبر وفروشگاه های تعاونی جام جم.

تلویزیون

دوشنبه — برنامه اول

۱۷/۰۰ کودکان
شامل کارتون، بچه‌ها، بچه‌ها و یکی بود یکی نبود است.
۱۸/۱۰ در قلمرو حیوانات
۱۸/۴۰ اخبار
۱۸/۵۰ اخبار ورزشی
۱۹/۰۰ وضع اضطراری
۲۰/۰۰ اخبار
۲۰/۳۵ موسیقی ایرانی
دراین برنامه نسرین، عارف، شجاعی، نلی، مهستی، مرتضی به ترتیب ترانه های چه حاصل، بهترین بهانه، چه خوبی، البوم، دورنگی و همیشه عاشق را اجرا می کنند
۲۱/۰۰ ایران زمین
۲۱/۳۰ آقای مربوطه
۲۱/۴۰ فیلم سینمایی رقاصه
کارگردان: فرانکلین شافتر

دوشنبه — برنامه دوم

۱۹/۰۰ موسیقی و اسلاید
۱۹/۳۰ برنامه کودک
ماجرای کاپیتان امریکا
کاپیتان این مرد نیرومند که همیشه پیروز است، این بار بعد از مرگ دوستش در یک مبارزه دوستانه شکست میخورد و...
۲۰/۱۰ مسابقه هزار امتیازی
۲۰/۴۵ اخبار
۲۱/۱۵ سوال مردم، پاسخ مسئولان
۲۱/۲۰ سوئیتی
ماجرای طعم تلخ ترس
بازیگران: جان تاو، گافیلد مورگان، دنیس واترمن خلاصه داستان: دو سرباز فراری از ارتش به اتهام حمله مسلحانه به خانواده‌های ایرلندی و سرقت تحت تعقیب افراد سوئینی قرار می گیرند. هایت گروهبان تازه وارد در سوئینی پس از تحقیقات موفق به یافتن محل اختفای انها میشود ولی پس از محاصره به خاطر سهل انگاری او، اندو موفق به فرار میشوند و...
۲۲/۲۰ دانش
۲۲/۵۰ گروهنوازی
در این برنامه رضوی سروستانی اوازی در ماهور همراه با سه‌تار جلال‌ذوالفنون میخواند.
در پایان خبر

دوشنبه — بین المللی

۲۰/۳۰ فیلم سینمائی
۲۲ اخبار
۲۲/۲۵ هاوائی پنج صفر
۱۴/۳۰ فیلم
۱۶ خلاصه اخبار
۱۶/۰۵ سیرک همه جا
۱۶/۳۰ خیابان سه سامی
۱۷/۳۰ ماشین خارق‌العاده
۱۷/۵۰ مریخی محبوب من
۱۸/۱۰ دره بزرگ
۱۹ اخبار
۱۹/۲۵ رودا
۱۹/۵۰ شوگلن کمپل

سه شنبه — برنامه اول

۱۲/۰۵ – کارگر
۱۲/۳۰ – موسیقی محلی
۱۳/۱۰ – دکتر الیوت – اف.ام
– ۱۴/ – اخبار
بخش دوم
– ۱۷/ – کودکان
۱۸/۱۰ – برنامه اموزشی
۱۸/۴۰ – اخبار
۱۸/۵۰ – اخبار ورزشی
– ۱۹/ – موسیقی کلاسیک
۱۹/۳۰ – دانش
– ۲۰/ – اخبار
۲۰/۴۰ – برنامه ویژه بمناسبت سالروز تاسیس نیروی هوائی شاهنشاهی
۲۱/۱۰ – ترانه‌های ایرانی
۲۱/۴۰ – اقای مربوطه
۲۱/۵۰ – ادب امروز
۲۲/۲۰ – داستان پلیس –

سه شنبه — برنامه‌دوم

۱۹ – موسیقی و تصویر
۱۹/۳۰ – اون مارشال
سایه یک نام وکیل
– باشرکت آرتورهیل – لی میجرز
۲۰/۲۰ – واریته
۲۰/۴۵ – اخبار
۲۱/۱۵ – سئوال مردم پاسخ مسئولان
۲۱/۲۰ – فیلم مستند
۲۱/۵۰ – برنامه‌ای از واحد نمایش تاتر جهان
درخاتمه خبر

سه شنبه — بین‌المللی

۱۴/۳۰ فیلم
۱۶ خلاصه اخبار
۱۶/۰۵ اسکایی دوو
۱۶/۲۵ خیابان سه سامی
۱۷/۲۰ «سیرا»
۱۸/۰۵ آن دختر
۱۸/۳۰ سراشپز فرانسوی
۱۹ اخبار
۱۹/۲۵ قرن بیست و یکم
۱۹/۵۰ افراد خانواده
۲۰/۱۵ شوکارول برنت
۲۱/۱۵ خیابانهای سانفرانسیسکو
۲۲ اخبار
۲۲/۲۵ فیلم سینمائی

جدول ویژه شماره ۹۶۵۱

حل جدول های شماره قبل

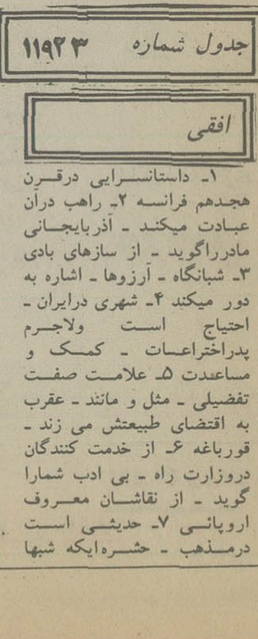

جدول شماره ۱۱۹۴۳

افقی

۱– داستانسرایی درقرن هجدهم فرانسه ۲– راهب درآن عبادت میکند – آذربایجانی مادرراگوید – از سازهای بادی ۳– شبانگاه – آرزوها – اشاره به دور میکند ۴– شهری درایران – احتیاج است ولاجرم پدراختراعات – کمک و مساعدت ۵– علامت صفت تفضیلی – مثل و مانند – عقرب به اقتضای طبیعتش می زند – قورباغه ۶– از خدمت کنندگان دروزارت راه – بی ادب شمارا گوید – از نقاشان معروف اروپائی ۷– حدیثی است درمذهب – حشره‌ایکه شبها سروکله‌اش پیدامیشود – خبردادن و اگاه کردن – پسوندیست ۸– خاک است و آرامگاه – علامت مخصوص – درعربی بالیل می آید ۹– نیمه چیزی – زین و برگ اسب – از برجهای فلکی – بردوش نهند و برند! ۱۰– مطلبی را به فکر یا ذهن کسی انداختن – قسمت – بال وپردرراه عشق خویش می سوزاند ۱۱– بلی به زبان روسی – سبب وانگیزه – باعث سرسبزی می شود اگر ببارد – دست عرب ۱۲– ازما، ایرانی است – از صفات حضرت حق است – میوه ایست با عمری کوتاه ۱۳– فرزندان – توانایی داشتن – زندانی که مسعود سعدسلمان درآن جان داد ۱۴– زشت و بدمنظر – از نواحی مکه – جای زندگی است ۱۵– مجمع الجزایری دراروپا.

عمودی

۱– دسته اوباش – گردضدبید ۲– از پرندگان خوش صدا – دیپلمات نامی فرانسه دردوره ناپلئون که بعداز ناپلئون به مقامات عالی رسید. ۳– شبه جزیره‌ای درجنوب تایلند – درکنارش قدرآب ندانند – ۴– حرف شگفتی – شهری دراستان فارس – مخترع ماشین تایپ ۵– درآن مرکب میریختند – زباله کش – ۶– میوه‌ایست – آسان – دستیار جراح – ۷– حرف شرط – ازنواحی اصفهان – کافی است ۸– از پادشاهان سلسله هخامنشی که برضد بردیای غاصب قیام کرد – پی درپی ۹– فحش و سخن زشت – گاهی برسرراه دونده قرار میگیرد – دسته اسبان ۱۰– درآنجا حتما بلبل هم توان یافت – از خود راضی بیشتر میزند – سدها را پرمیکند ۱۱– آخرشوخی به آن ختم میشود – کارش دوبهم زنی است ۱۲– بندری درترکیه – خود پسندی – چیست – ۱۳– زنده شدن مردگان درروز قیامت – از سازمانهائی وابسته به سازمان ملل متحد ۱۴– زمانی درآلمان قدرت زیادی داشت – موش خرما ۱۵– از درختان جنگل مازندران – عملش باعث بی آبروئی است.

عمودی

۱– آنچه که چند نفر از آن استفاده میکنند – خوشحالی است و خندانی هم بدنبالش نشسته ۲– موش خرما – مستعمره برای آن می جنگد ۳– معروف و مشهور شدن – ای خدا ۴– ضمیر متصل – سست و شکننده – هیچکس به اواعتماد ندارد! ۵– دریکجا بندنمیشود – یکی از حیوانات باربر ۶– باد زیر پوست – عصاید – اگر دربرابر شداید داشته باشند نیکوست ۷– علاقه والفت – قسمتی از گیاه – توانایی ۸– دولت مستقیم و غیرمستقیم میگیرد ـاسب ماده ۹– شراب فرنگی – خداوند قادر مطلق درهند – تیز است ۱۰– اتری از گوگول – گاهی سینه را جنین می کنند – بلند و بسیار ۱۱– شهر کنار دریا – از وسایط نقلیه کندرو ۱۲– قاعدتا باید درآنجا استراحت کرد – طویلترین جاهها – عیب و عار ۱۳– سازجنگ بود – شهر بالایشگاه – ۱۴– کارشان سفید کردن مس است – بنیان گزار ۱۵– کشوری دراینالیا – آزاد شدن.

نیازمندیهای اقتصادی

نرخ تروس ارزهای خارجی

نوع ارز	دربانکهای کشور ارزش ـ ریال	اسکناس دربازار آزاد	حواله در بازار آزاد
دلار امریکا	۷۰٫۷۵	۷۱٫۷۵	۷۱٫۳۰
دلار کانادا	۶۷٫۶۰	ـ	ـ
دلار استرالیا	۷۸٫۷۰	ـ	ـ
لیره انگلیس	۱۲۲٫۳۰	۱۲۴	۱۲۳٫۶۰
مارک آلمان فدرال	۳۰٫۱۵	۳۰٫۳۰	۳۰٫۲۰
فرانک سویس	۲۸٫۴۰	۲۸٫۶۵	۲۸٫۴۵
فرانک فرانسه	۱۴٫۳۵	۱۴٫۵۰	۱۴٫۳۵
یکصد فرانک‌بلژیک	۱۹۶٫۷۵	۱۹۷	۱۹۶٫۷۵
یکصد لیر ایتالیا	۸٫۰۵	۸٫۱۰	۸٫۱۰
فلورن هلند	۲۸٫۹۰	ـ	ـ
کورن سوئد	۱۶٫۳۰	ـ	ـ
کورن نروژ	۱۳٫۵۰	ـ	ـ
کورن دانمارک	۱۱٫۸۵	ـ	ـ
شلینگ اتریش	۴٫۲۴	ـ	ـ
یکصد ین ژاپن	۲۵٫۶۵	۲۵٫۶۰	۲۵٫۵۵
یکصد روپیه هند	۸۱۲	۸۱۰	ـ
دینار کویت	۲۴۹	۲۵۱	۲۵۱
دینار عراق	۲۴۱٫۵۰	۲۰۸	ـ
دینار بحرین	۱۸۱	ـ	ـ
ریال سعودی	۲۰٫۳۰	۲۰٫۵۰	ـ
درهم امارات‌متحده	۱۸٫۵۰	ـ	ـ

نرخ فروش سکه های طلا

نوع سکه	دربانکملی	دربازار آزاد
ربع پهلوی	۸۵۰	۷۵۰
نیم پهلوی	۱۶۰۰	۱۴۱۰
یک پهلوی	۲۹۰۰	۲۷۰۰
دو و نیم پهلوی	۷۵۰۰	۷۱۰۰
پنج پهلوی	۱۵۰۰۰	۱۴۱۰۰

نرخ فروش طلای شمش (اونس = ۹۹٫۳۱ گرم)

	وزن	ارزش
لندن	اونس	ـ دلار
پاریس	اونس	ـ دلار
فرانکفورت	اونس	ـ دلار
زوریخ	اونس	ـ دلار
هنگ کنگ	اونس	ـ دلار
بانکملی ایران	کیلو	ـ ریال
بازار آزاد	کیلو	۳۵۷ هزار ریال

معاملات روز شنبه بورس سهام شرکت‌ها

(ارزش به‌ریال)

نام شرکت	تعداد سهام	قیمت اسمی	قیمت معامله شده
بانک توسعه و سرمایه	۵٫۲۵۰	۱۰۰۰	۱۷۶۵
بانک ساختمان	۳۰	۵۰۰۰	۶۲۰۰
بانک گسترش			
خوزستان	۹۰	۵۰۰	۵۹۰
بانک صادرات(قدیم)	۲۰	۱۰۰۰۰	۲۶۵۰۰
بانک صادرات(جدید)	۱۲۰	۱۰۰۰۰	۲۵۲۰۰
سیمان شمال	۶۲۰	۱۰۰۰	۱۹۸۰
سیمان فارس و			
خوزستان (قدیم)	۴۹۰	۱۰۰۰۰	۱۷۵۰۰
آما	۲۰۰	۱۰۰۰	۲۲۰۰
پولاد سازی شهریار	۱۰۰	۱۰۰۰	۱۸۸۰
قند مشهد	۵۰۰	۱۰۰۰	۱۳۰۰

بسبب بی‌اطلاعی تولید کنندگان مرغ

سالانه ۳ میلیون کیلو گوشت مرغ ضایع میشود

تخم مرغ ایرانی شکننده‌تر از تخم‌مرغ خارجی است

یک استاد دانشگاه اعلام کرد: کمبود تولید مرغ و ضایعات وارده براثر عوامل مختلفی‌است که‌از جمله آنها نامناسب بودن جیره غذائی مرغ و عدم مدیریت در واحد های تولیدی ، سبب کاهش و بوجود آمدن ضایعات میگردد .

ضایعات بی اطلاعی

دکتر ظهری استاد دانشکده دامپزشکی تاکید کرد : براساس محاسبات دقیقی که انجام گرفته است سالانه ۱۰۵ هزارتن‌ضایعات مرغ و جوجه به علت‌پایین بودن ضریب تبدیل مواد غذائی (دان) مرغ در ایران بوجود می‌آید و ۵تا۷ درصد کاهش وزن مرغ نیز مربوط به عدم آگاهی در دادن خوراک مرغ بوجود می‌آید و همین جهات و بروز بیماری ، بازده کاهش می‌یابد .

وی افزود :میزان احتیاج‌مرغ به هوا ، پنج برابر انسان است وباتغییراتی که‌درفرمول غذائی مرغداری ها انجام می‌گیرد ، و هرزمان یکنوع غذامانند سویا ـ کنجاله ـ بادام زمینی ـ پودر ماهی ـ ذرت ـ گندم و غیره در مواد غذائی وارد میشود کاهش وزن بوجود می‌آید واز طرفی به علل گوناگون که در تغذیه مرغ «تخمی» مهم میباشد ، تخم مرغ‌های ایران مقاوم نیست و به سرعت میشکند.

فرمول تغذیه

استاد دانشکده دامپزشکی‌ضمن اعلام درصد ارقام ضایعات‌شکستن تخم‌مرغ در ایران و سایر کشور های جهان گفت: بطور کلی حد متوسط ۳در صد از تخم‌مرغهای تولیدی در مرغداری های مدرن جهان میشکند و جزء ضایعات است ،در حالیکه میزان شکستگی تخم‌مرغ در ایران به بیش از ده درصد میرسد کمدر حقیقت‌مربوط بمنازک بودن پوسته تخم‌مرغ در ایران است . بنابراین در تغذیه مرغ «تخمی» باید دقت بیشتری‌به کار گرفته شود واگر به علت کمبود «صدف» نمیتوان فرمول غذائی مرغ تخمی را کامل‌کرد ، بایستی از سنگهای آهکی کمدر ایران بحد وفور یافت میشود، برای استحکام بیشتر پوسته‌تخم مرغها استفاده کرد واین کاری است که در صنعت تولید مرغ‌در کشور های پیشرفته متداول و معمول است .

کاهش وزن

دکتر ظهری اضافه کرد هر یک ساعت حمل و نقل مرغ درقفس نیم درصد از وزن کم میکند و در ایران به علت بدی حمل و نقل این کاهش بیشتر است و تغذیه غلط و گرمای شدید در مرغداریها نیز باعث کاهش وزن مرغ در مرغداری ها میگردد و بدین ترتیب باتوجه بکلیه کمبود ها و نداشتن مدیریت صحیح و عال ذکر شده در سال ۳ میلیون کیلو گوشت مرغ تلف میشودکه مربوط بمبی‌اطلاعی تولیدکنندگان است .

۱۰۰ میلیون ریال کالای ایرانی در نمایشگاه کابل بفروش رفت

بیش‌از ۱۰۰ میلیون ریال از کالاهای ایرانی که درنمایشگاه کابل بمعرض نمایش گذاشته شده است بفروش رفت‌وازابتدای گشایش این نمایشگاه تاکنون متجاوز از سی هزار نفر ازاین نمایشگاه بازدید کردند.

امروز اعلام شد: نمایشگاه ایران در کابل با استقبال کم سابقه مردم و بازرگانان افغنی روبرو شده است و تاکنون‌بیش از ۳۰ هزار تن از طبقات مختلف مردم این کشور از غرفه ایران دیدن کردند و با پیشرفت ها و تحولات اقتصادی ، اجتماعی و فرهنگی و نیز صنایع و خدمت بازرگانی ایران آشنا شدند .

وزیر بازرگانی‌افغانستان نیزبه اتفاق گروهی از مقامات‌عالیرتبه اقتصادی ازاین نمایشگاه که ۲۹ اردیبهشت ماه گذشته گشایش یافت دیدار کردند.

عقد قرارداد

یك مقام نمایشگاه ها اعلام داشت : در هفته گذشته بالغ بر ۱۰۰ میلیون ریال‌از کالا های ایرانی عرضه شده‌دراین‌نمایشگاه توسط بازرگانان افغانی خریداری شده است و مذاکراتی نیز برای عقد قرارداد های تجاری ، فروش و واگذاری نمایندگی بین تولید کنندگان ایرانی و بازرگانان افغانی در جریان است .

نمایشگاه اختصاصی پیشرفت های صنعتی ، خدمات بازرگانی ایران در کابل در محوطه وسیعی از محل نمایشگاه‌های بین‌المللی کابل تشکیل شده است ونمایش دهنده صدها نوع کالاوماشین ـ آلات صنعتی از ۷۰ واحد تولیدی ایرانی میباشد.

شرکتهای جدیدالتاسیس

شرکت	موضوع	مدیران و موسسین
مشهد دکور	تزئینات ساختمانی	عبدالباقر ومحسن‌گرد
سپاهان‌زمین	ساختمانی راهسازی	مرتضی، جعفر ووهاب،خاتون‌آبادی
ساپلینگ	ساختمان وتاسیسات حرارت مرکزی	ابراهیم قدردان واکبرحسین‌پور تبریزی
زرخیزان	معاملات مجاز بازرگانی	حسین زرکش ومرتضی‌فرشچی امین
تعاونی مسکن کارکنان اداره‌کل‌بازرگانی استان‌اصفهان	تامین مسکن‌اعضا	منوچهر انواری وغلامرضاحسن لاریجانی
قندنورسپاهان	تاسیس کارخانه تصفیه شکرو تولید قند	علی‌حاتم‌زاده اصفهانی
کشت و صنعت ورچه	کشاورزی ودامداران وکوره‌پزی	حسن کاظمی وروح‌الله ناطقی
متحدایرانی	خدمات بیمه	محمود زندوگراهام‌جان‌وایت
اعزام	کارهای ساختمانی ومعاملات خانه	قربانعلی ضرغامپور
آورن	نمایندگی برای ورود کالا	علی وفرشید عبیدی
ساشان	کشت و صنعت ودامپروری	حسین وولی‌الله متحیه
پارابلیک	راه وساختمان و تاسیسات	ناصر ومحمد خلیقی
موسسه حجت ابن‌الحسن المسگری	صندوق قرض‌الحسنه	مرتضی فقیهی پژوئی ومرتضی مقتدائی

با تصویب لایحه‌ایکه دیروز تقدیم مجلس شد .

شرکت سهامی واردات و توزیع فولاد تأسیس میشود

★ با بکار افتادن این شرکت بخش خصوصی در کار واردات آهن نقشی‌نخواهد داشت

شرکت سهامی واردات و توزیع فولاد که لایحه تاسیس آن تقدیم پارلمان شد، ، پس از تاسیس با سرمایه اولیه‌ای معادل ۱۰ میلیارد ریال شروع بکار خواهد کرد و راسا در امر واردات و عرضه تولیدات داخلی آهن وفولاد اقدام خواهد کرد.سرمایه‌این شرکت که از محل درآمد عمومی تامین و پرداخت خواهد گردید ، به هزار سهم ده میلیون ریالی تقسیم شده وکلیه سهام متعلق بدولت است .

مراکز این شرکت در اهواز خواهدبودوشرکت‌می‌تواند‌درصورت ضرورت در سایر نقاط کشور ویا کشورهای خارج شعبه‌ویانمایندگی دائر نماید .

اعمال خط مشی

هدف‌از تاسیس شرکت مذکور خرید و فروش آهن‌آلات برای اعمال خط مشی های دولت در مورد تنظیم بازار آهن است و بهمین جهت‌خریدآهن‌آلات تولیدی داخلی و خرید آهن‌آلات‌از کشور های خارجی را بمنظور تامین کمبود نیازمندیهای کشور بعهده خواهد گرفت .

از تاریخ تاسیس این شرکت، آهن‌آلات تولیدی شرکت های تولید کننده دولتی وموجودی محصولات آنها بشرکت سهامی واردات و توزیع فولاد فروخته خواهد شد و توزیع آن بعهده شرکت خواهد بود.

مجمع عمومی این شرکت که نمایندگی صاحبان سهام را بعهده خواهد داشت مرکب از وزیران بشرح زیر است: وزیر بازرگانی‌ـ وزیر امور اقتصادی ودارائی ـ وزیر مشاور ورئیس سازمان‌برنامه وبودجه ووزیر صنایع و معادن . که ریاست مجمع باوزیر بازرگانی است .

رکود بازار فرآوردهای کنفی

بازار محصولات کنفی‌خاصه چتائی و گونی در چند هفته اخیر راکدو معاملات عمده‌روی این فرآورده کمتر انجام‌می‌گیرد .

رکود بازار این فرآورده‌ها موجب شده است تا قیمت محصولات کنفی حدود پنج‌در صد تنزل کند و قیمت چتائی ۱۰×۴۰ به متری ۲۶٫۰ ریال و ۱۱×۴۵ به متری ۲۷٫۰ ریال و گونی ۲رطل و عددی ۶۰ ریال و ۲ وربع رطل به عددی ۶۳ ریال و دو ونیم‌رطل به عددی ۶۶ ریال برسد .

گونی شکری نیز عددی ۷۰ تا ۷۲ ریال قیمت دارد .

بازرگان مذکور گفت : علت رکود بازار گونی و چتائی بیشتر ناشی از پایان فضل‌کالا های صادراتی است ومسلما با برداشت و عرضه محصولات نو صادراتی مجددا بازار محصولات کنفی از رونق محسوسی برخوردار خواهد شد و احتمالا قیمت ها بازهم ترقی خواهد کرد .

استقبال مردم اصفهان از فروشگاههای مواد پروتئینی درفشان

پس‌از ده روز که از گشایش چهار فروشگاه مواد پروتئینی از سلسله فروشگاه های وابسته به مجتمع کشت‌و صنعت درفشان در اصفهان میگذرد ، مردم این‌شهر استقبال زیادی ازاین فروشگاه ها بعمل آورده و در تمام‌ساعات روز داخل فروشگاه ها مملو از جمعیت است .

موسس فروشگاه های مواد پروتئینی درفشان در یك گفتگوی کوتاه اظهار داشت :

دگرگونی اجتماعی و بهبود وضع اقتصادی ، همراه با ثبت سیاسی و امنیت ملی که براثر رهبری های خردمندانه شاهنشاه آریامهر نصیب ملت ایران شده، کلیه طبقات رابه تحرك بی‌امانی واداشته است . در قسمتی ازاین دگرگونی ، اقتصاد ایران سیمای خودرا تغییر داده و از شکوفائی خاصی برخوردار شده است . در قالب چنین‌اقتصادی‌اساس‌سیاست دولت نیز در تامین رفاه عمومی و تثبیت قیمت ها و رسیدن به حد خودکفائی‌فرآورده‌های‌پروتئینی در داخل‌کشور پی ریزی شده و فکر تاسیس فروشگاه های متعدد مواد پروتئینی در کشور بوجود آمده است .

موسس فروشگاه های مواد پروتئینی درفشان گفت : در اجرای طرح ایجاد فروشگاه ها که تعدادی که جوابگوی تولیدات مجتمع کشت‌و صنعت درفشان باشد از راهنمائیها و ارشد‌جناب آقای هویدا نخست‌وزیر برخوردار بوده‌ایم وبهمین دلیل توانسته‌ایم در پاگیری این فروشگاه هاموفق باشیم.

موسس فروشگاه های درفشان یادآوری کرد، درتوسعه‌فروشگاه های مواد پروتئینی در تهران‌که به ۳۰ واحد فعال خواهد رسید، به نقش ارزشمند وزیر محترم کشاورزی‌ومنابع طبیعی وهمکاران صمیمی‌شان دراین وزارتخانه‌ارج می‌نهیم ، از مساعدت های وزیر باتدبیر بازرگانی و همکاران صدیقشان ، صمیمانه سپاس می گوئیم نیز از رئیس اتاق‌اصناف تهران و مسئولین این اتاق‌بواقع سپاسگزاری می نمائیم.

در شهر اصفهان آنچه که‌ما رابرای رسیدن به هدف موفق کرده است ، بی تردید الطاف و توجه خاص استاندار اصفهان نقش پر ارزشی داشته است و همچنین یاریهای بی دریغ رئیس فعال اتاق اصناف اصفهان که به شایستگی دراجرای وظایف خود می‌کوشد، در توفیق‌ما بسیار موثر بوده‌است .

موسس فروشگاه های مواد پروتئینی درفشان در پایان گفت: امیدواریم بتوانیم طرح تهیی فروشگاه ها راکه ۵۰ واحد پیش بینی شده در زمان‌کوتاهی به‌حجم برسانیم و بتوانیم مجری‌صدیقی برای اجرای منویات شاهنشاه آریامهر در راه تامین رفاه‌مردم باشیم.

پیش‌فروش آپارتمانهای زیبای مجتمع مسکونی نفت شهر درونک

باشرایط نقد و اقساط ۱۵ ساله

ساختمان مجتمع مسکونی‌نفت شهر در بهترین منطقه خوش آب‌وهوای ونك ودر جوار دو پروژه عظیم ونك پارك وكاپشاد و در اوایل اتوبان ایوبی آغاز گردیده و ۶۰درصد از مجموع آپارتمانها كه دراختیار این شركت بود نیز پیش‌فروش شده است ولی بعلت استقبالی كه ازطرف متقاضیان بعمل آمد این شركت موفق گردید ۲۰درصد دیگر از مجموع آپارتمانها كه جزو سهمیه شركت ساختمانی آ.ب.آ می‌باشد دراختیار بگیرد و برای فروش عرضه نماید.

این آپارتمانها كه طرح آن توسط مقامهای ذیصلاح بتصویب رسیده است و بادرنظر گرفتن كلیه ضوابط شهرسازی و با بهترین اسلوب فنی توسط شركت ساختمانی آ.ب.آ ساخته میشوند و این مجتمع دارای دستگاه‌های تهویه مطبوع فن‌كویل، آسانسور، سیستم مدرن فاضل‌آب بوده و شامل فضای سبز، پاركینگ، استخر، زمین‌های بازی و ورزشی، مهدكودك، دفتر امور اداری مجتمع و اطاق نگهبانی ورود به مجتمع می‌باشد.

مشخصات فنی آپارتمانها شامل آشپزخانه و حمام مجهز كه كلیه وسائل مربوطه آن ساخت خارجی بوده، درب و پنجره‌های آلومینیومی مرغوب و دربها و قفسه‌های داخل ساختمانها از چوب طبیعی ساخت خارج، یراق‌آلات مرغوب خارجی، و كلیه آپارتمانها دارای بالكن مجزا، آب، برق، لوله‌كشی گاز با كنتورهای جداگانه می‌باشد.

متقاضیان این آپارتمانها می‌توانند باپرداخت مبلغ پنجهزاریال بعنوان حق‌عضویت یا خدمات همزمان با پیش‌پرداخت ده‌درصد برای آپارتمان موردنظر خود طبق جدول ذیل دریكی از حسابهای بانكی نامبرده درزیر و بادردست داشتن، دوبرگ فتوكپی از رسید بانكی، برای عقد قرارداد بدفتر این شركت واقع در خیابان وزرا- خیابان ششم- كوی زمانی- شماره ۹ طبقه سوم مراجعه فرمایند.

بدیهی است وجوه پرداخت‌شده مازاد برتعداد آپارتمانها كه پس از تكمیل حدنصاب پیش‌پرداخت خودرا به‌حساب این شركت واریز نموده باشند عیناً مسترد خواهد شد.

كارهای اجرائی و ساختمانی این طرح دردست اجرا میباشد و آپارتمانها حداكثر تا تاریخ ۲۵۳۷/۱۰/۱ تحویل خریداران خواهد گردید.

برای دریافت اطلاعات بیشتر میتوان بوسیله تلفن ۶۲۰۳۰۶ با متصدیان امور تماس حاصل نمود.

۱- بانك عمران- حساب ۵۲۲۰۰ قلهك، مقابل خیابان دولت
۲- بانك رهنی- حساب ۲۶۶- خیابان محمدرضاشاه- نبش خیابان ۱۵
۳- بانك تهران- حساب ۱۲۰۰- خیابان خردمند شمالی
۴- بانك سپه- حساب ۴۴۰۰- خیابان شاهرضا- مقابل لاله‌زارنو
۵- بانك صادرات- حساب ۴۰۰- اول خیابان روزولت شمالی (میدان نفت)
۶- بانك بازرگانی- حساب ۲۱۵۰- تخت‌جمشید- مقابل هتل امپریال

جدول بهای آپارتمان‌ها و شرایط پرداخت آن همزمان با پیشرفت طرح

مراحل	درصد	تاریخ پرداختها	مبلغ قابل‌پرداخت به‌ریال: یك اطاق‌خواب ۷۰متر بنا	دو اطاق‌خواب ۱۳۰ متر بنا	سه اطاق‌خواب ۱۵۰ متر بنا	چهار اطاق‌خواب ۱۸۰ متر بنا	پنج اطاق‌خواب ۲۵۰ متر بنا
۱	٪۱۰	قبل از تاریخ ۲۵۳۶/۳/۲۰ (بیعانه رزرواسیون شامل حق عضویت یا خدمات)	۳۵۰/۰۰۰	۶۵۵/۰۰۰	۷۵۵/۰۰۰	۹۰۵/۰۰۰	۱/۲۵۵/۰۰۰
۲	٪۱۵	درتاریخ ۲۵۳۶/۴/۱	۵۲۵/۰۰۰	۹۷۵/۰۰۰	۱/۱۲۵/۰۰۰	۱/۳۵۰/۰۰۰	۱/۸۷۵/۰۰۰
۳	٪۱۵	درتاریخ ۲۵۳۶/۶/۱	۵۲۵/۰۰۰	۹۷۵/۰۰۰	۱/۱۲۵/۰۰۰	۱/۳۵۰/۰۰۰	۱/۸۷۵/۰۰۰
۴	٪۱۰	در تاریخ ۲۵۳۶/۱۲/۱	۳۵۰/۰۰۰	۶۵۰/۰۰۰	۷۵۰/۰۰۰	۹۰۰/۰۰۰	۱/۲۵۰/۰۰۰
۵	٪۵۰	در اقساط ۱۵ساله بهره‌بانکی احتساب و اضافه خواهد شد	۱/۷۵۰/۰۰۰	۳/۲۵۰/۰۰۰	۳/۷۵۰/۰۰۰	۴/۵۰۰/۰۰۰	۶/۲۵۰/۰۰۰
جمع	٪۱۰۰		۳/۵۰۵/۰۰۰	۶/۵۰۵/۰۰۰	۷/۵۰۵/۰۰۰	۹/۰۰۵/۰۰۰	۱۲/۵۰۵/۰۰۰

شركت تعاونی مسكن نفت شهر: شماره ثبت ۲۳۳۲۱

مرد یکپا، دو زن جوان را ربوده است!

● پلیس درجستجوی مرد یکپاست

«مرد ۳۸ ساله‌ای که یک پای مصنوعی داردیکماه‌پیش خواهر ۱۸ ساله و نامزد جوانم را ربوده و تاکنون از آنها خبری نشده است».

«احمد بی‌نوادهکی»،کاشی کار جوانی که در بابل بکار مشغول است با مراجعه به دفتر نمایندگی روزنامه اطلاعات در این شهر،ضمن بیان مطالب بالا گفت :

۵ سال پیش مردی که‌یک پای مصنوعی دارد و دارای همسر و ۶ فرزند است در غیاب من خواهر کوچکم را که‌آنموقع ۱۳ ساله بود ، فریفت و او را برای خود صیغه کرد ، چون از ماجرا مطلع شدم با این مسئله مخالفت کردم و همیشه بااو که «سید مهدی هاشمی» نام دارد مخالف بودم ولی او نزدیک به یکماه پیش به من مراجعه کرده تقاضا نمود که شناسنامه و سایر مدارک خواهرم «نازی» رادر اختیار او بگذارم تا «نازی» را به عقد خود درآورد ، من از دادن شناسنامه خواهرم به او خودداری کردم ولی سید مهدی چند روز بعد شبانه به منزل ما مراجعه کرد و خواهرم «نازی» و نامزد جوانم بنام آمنه‌شعبانی را ربود و اکنون فراری است .

«احمد بی‌نوادهکی» افزود: اکنون یکماه است که‌شب‌و روز اعضای خانواده‌ام درغم و ماتم می‌گذرد ، در این مدت برای یافتن خواهر و نامزدم همه جا را زیر پا گذاشته و به مقامات قضائی و ماموران انتظامی نیز متوسل گشته‌ام ولی هرچه بیشتر گشتم از عزیزانم‌خبری نیافتم .

اینک دست توسل‌به‌سوی خوانندگان روزنامه‌اطلاعات دراز کرده و از آنها می‌خواهم هرکجا این مرد را دیدند او را تحویل مراجع انتظامی دهند .

نازی

آمنه

مهدی هاشمی

اخاذی از مردم برای خرج کردن در کاباره

آبادان ـ خبرنگار اطلاعات :

یک بیمارروانی که خود را پلیس مخفی معرفی می کرد و شب‌ها جمعی از دوستانش رابه کاباره‌های آبادان دعوت می کرد وبه‌ولخرجی‌می پرداخت دستگیر شد.

وی اسماعیل طالبی نام دارد وروزها بابستن یک هفت‌تیر پلاستیکی به کمرش ، خود را پلیس مخفی معرفی می‌کرد و از مردم اخاذی می‌نمود . پلیس‌مخفی قلابی که بعدا معلوم شد یک بیمار روانی است واز این کار خودپول زیادی‌هم بدست‌می آورد ، شب‌ها در کاباره‌ها به عیاشی می‌پرداخت و ولخرجی‌می‌کرد . ماموران‌اداره آگاهی شهربانی آبادان که رفتار این شخص را زیرنظر گرفته‌بودند ومتوجه کلاهبرداری‌اوشده بودند، دستگیرش نموده و اورا به‌مقامات قضایی تسلیم نمودند درمعاینه پزشکی اعلام شد اسماعیل یک بیمار روانی است .

یک مهندس ایتالیایی در دامنه کوه دماوند گم شد!

مهندس «گاسپاری» ۲۴ ساعت با برف ، سرما و طوفان شدید در ارتفاعات دماوند ، دست‌وپنجه‌نرم کرد و برای آنکه منجمد نشود ، مجبور شد تاصبح ورزش کند

یک مهندس جوان ایتالیایی ، در ارتفاع ۵ هزار متری دماوند ، راه فرود به دامنه کوه را گم کرد و ۲۴ ساعت بدون آذوقه ، در میان سرمای شدید و طوفان ارتفاعات دماوند، تا آستانه مرگ پیش رفت. مهندس ایتالیائی برای آنکه بدنش یخ نکند و سرما ، عضلاتش را از کارنیندازد ،مجبور شد، یک شب تا صبح درارتفاعات دماوند، نرمش کند.

او که «گاسپاری» نام داردو بعلت سرمازدگی در بیمارستان بستری شده است همراه ۳ تن از هموطنان خود برای صعود به‌قله به‌ارتفاعات دماوند رفته بود.

در این‌صعوددوتن ازهمراهان «گاسپاری» موفق شدند خود را به‌قله برسانندو او در کنارهموطن دیگر خود، در انتظار بازگشت دوستان باقی ماند.

وقتی دوستانش‌بازگشتند برسر مسئله‌ای بین آنها اختلاف رخ داد و «گاسپاری» راه خود رااز همراهانش جدا کرد. اما بهنگام بازگشت دچار اشتباه شد ودر ارتفاعات سرگردان باقی ماند.

باتاریک شدن هوا و شدت سرما، «گاسپاری» مجبور شد در محلی بین آبشار یخی و کافردره زیر یک تخته سنگ پناه بگیرد اما باد شدید، کیسه خواب او رابا خود برد وتنها وسیله گرم کردن «گاسپاری» کمی در پناهگاه زیر نیز بدین ترتیب از بین رفت .

تخته سنگ استراحت کرد ولی چون احساس کرد که به تدریج سرما، عضلاتش رااز کارمیاندازد، شروع به نرمش کرد و این‌نرمش تا صبح ادامه داشت.

همراهان «گاسپاری» پس از فرود، ماجرای گم شدن او رابه کمپ سد لار گزارش کردند و موضوع به‌اطلاع فدراسیون کوهنوردی رسید.فدراسیون یک اکیپ ۳ نفری از کوهنوردان جستجوگر خود را به ارتفاعات فرستاد و آنان «گاسپاری» را هنگام فرود به «رینه» دیدند.

مهندس «گاسپاری» که ازناحیه دست و چشم دچار یخ زدگی شده است، برای معالجه به بیمارستان انتقال یافت .

باند سارقین موتوسیکلت متلاشی شد

آبادان ـ خبرنگار اطلاعات:

ماموران اداره آگاهی‌شهربانی آبادان بابدام انداختن‌شخصی‌بنام «دایه‌مقدم» ، باند سارقین موتوسیکلت آبادان را متلاشی کردند .

مقدم دربازجویی اعتراف‌کرد که باهدستی شخص دیگری‌بنام غفور میثاقی باندی تشکیل داده و تاکنون ۱۴ دستگاه موتوسیکلت از آبادان‌دزدیده و درشادگان‌بفروش رسانده‌اند .

ماموران اداره آگاهی موفق‌شدند ۶دستگاه موتورهای مسروقه را کشف و تحویل صاحبانشان‌بدهند. همچنین خریداران موتورهای مسروقه را نیز دستگیر نمودند .

زینت مؤمنی تبرئه شد

او متهم بود که به زور دختر خودرا وادار کرده تا پسر ۲ساله همسایه رابازهر بکشد!

زنی که‌دخترچهارده‌ساله‌خود را وادار به قتل پسر ۲ ساله همسایه کرده بود دیروز در دادگاه عالی جنائی مرکز تبرئه شد. ماجرای‌این‌زن‌رابخوانید:

روز ۲۴ تیرماه سال گذشته مردی بنام نورعلی به پاسگاه کلانتری شانزده تهران رفت و مدعی شد دختر۱۴ساله‌همسایه به تحریک مادرش ، پسر ۲ ساله را کشته است .

ماموران پاسگاه کلانتری زن همسایه را که زینت مومنی نام دارد ، همراه دختر او به پاسگاه کلانتری بردند و به تحقیق درمورد چگونگی حادثه پرداختند و نتیجه تحقیقات خود را همراه به دادسرای تهران گزارش کردند .

رسیدگی به‌پرونده‌را«صابری» بازپرس شعبه ۱۵ دادسرای تهران بعهده گرفت و تحقیقات خود را در مورد قتل پسر ۲ ساله که «جمشید» نام داشت آغاز کرد .

ضمن تحقیق «رقیه» دختری که باتفاق مادرش در مظان‌اتهام بود به بازپرس دادسرا گفت: مادرم مرا وادار کرد مقداری «سم» در لیوان بریزم و به جمشید که در همسایگی آنها زندگی میکنیم بخورانم ، رقیه آنگاه گردن مجروح خود را به بازپرس نشان داد و گفت وقتی از اینکار خودداری‌کردم مادرم گلویم را به‌سختی فشرد و گفت اگر هرچه‌می‌گویم‌انجام ندهی ترا خفه می‌کنم . من‌هم از ترس طبق خواسته او عمل کردم .

از سوی دیگر پسر ۷ ساله «زینت» گفت من دیدم که‌مادرم گلوی رقیه را فشار میدهد ،او مرتب می‌گفت باید «دوا» را به جمشید بخورانی .

زینت در مراحل تحقیق حرف های دختر خود را تکذیب کرد و گفت که از این موضوع هیچگونه اطلاعی ندارم . در تحقیقات بعدی‌که‌وسیله‌ماموران پاسگاه کلانتری بعمل‌آمد،معلوم شد زینت با همسرش‌وهمچنین مادر جمشید اختلاف داشته و بهمین علت تصمیم‌به‌قتل جمشید گرفته است !

او برای انتقام از شوهرش خواسته بود بعد از کشتن‌پسر همسایه طوری وانمود کند که او دخترشان را وادار به خوراندن سم به پسر همسایه کرده است .

بازپرس دادسرای‌تهران زینت مومنی را باتهام‌قتل‌عمدبازداشت کرد و پرونده پس از طی مراحل قانونی به دفتر دادگاه های جنائی فرستاده شد ، در این فاصله اعلام شد زینت مومنی مبتلا به بیماری روانی است و به اداره پزشکی‌قانونی معرفی شد .

در پزشکی قانونی پس از معاینه زینت کمیسیون پزشکی تشکیل شد و پزشکان قانونی اعلام کردند زینت مبتلا به بیماری روانی است و وضع روحی او خطرناک است .

پزشکان افزودند: بهمین‌جهت زینت مرتکب جنایت شده‌است. نظریه پزشکان قانونی ضمیمه پرونده شد و روزشنبه‌محاکمه زینب در شعبه پنجم دادگاه عالی جنائی آغاز گردید .

قضات این شعبه زینب راپای میز محاکمه فراخواندند ، ولی او نتوانست جواب‌سئوال‌های رئیس دادگاه را بدهد ، وکیل مدافع زینت در مورد بیمار بودن وی و اینکه‌قانون‌جزائی ایران درمورد اینگونه افراد استثناء قائل شده است سخن گفت و قضات دادگاه با توجه به اعلام صریح پزشکان‌قانونی تهران او را تبرئه کردند وبه بیمارستان روانی فرستادند تا در آنجا تحت مداوا قرارگیرد.

آمار اردیبهشت‌ماه مرکز پزشکی قانونی‌تهران انتشاریافت:

در تصادفات رانندگی اردیبهشت‌ماه ۱۲۶ نفر در تهران کشته‌شدند

۱۲ قتل طی یک‌ماه در تهران رخ داد

آمار فوت شدگان و قربانیان حوادث تهران در اردیبهشت ماه گذشته، ازسوی مرکزپزشکی‌قانونی پایتخت انتشار یافت . .

این آمار نشان میدهد که‌طی ماه گذشته ۱۲ نفر در تهران به قتل رسیده‌اند مرکز پزشکی‌قانونی تهران تعدادقربانیان حوادث‌رانندگی را هرروز بیش از چهارنفر یعنی ۱۲۶ نفر درماه اعلام کرده است .

که اگر ۵ قربانی تصادف موتوسیکلت را نیز به آن‌بیفزائیم رقمی معادل ۱۳۱ نفر کشته بدست می‌اید.

دراردیبهشت ماه درتهران ۷ نفر خودکشی کردند که دونفر بااسلحه‌به‌زندگی خود خاتمه‌دادند وچهارنفر خود راحلق‌آویز کردند ونفرهفتم خودسوزی کرد . تعداد قربانیان براثر ضربه مغزی ، طبق همین آمار ۳۴ نفر گزارش شده است .

گرم شدن نسبی هوا و تمایل مردم به آب‌تنی در رودخانه‌ها و مانداب‌هایی که عمق آنها بدرستی معلوم نیست،دوازده قربانی‌گرفت. وبدین ترتیب ۱۲ نفر ظرف یک‌ماه درآب خفه شدند .

مرکز پزشکی قانونی پایتخت همچنین اعلام‌کردکه‌طی ماه‌گذشته ۹ نفر براثر برق گرفتگی و ۲۲ نفر به علت سقوط‌ازبلندی جان خود را از دست داده‌اند و یک نفر در چاه خفه شده و ۳ نفر به‌علت سقوط در چاه کشته شده‌اند .

در همین ماه قطار نیز۳قربانی گرفت که هرسه قربانی ، زیر چرخهای سنگین قطار ماندندو کشته شدند .

رقم وحشت‌انگیز ۲۵ نفرکشته به‌علت سوختگی ، هشداری جدی است تا خانواده‌هابهنگام نزدیکی با آتش بخصوص‌خانم های خانه‌دار به هنگام کار در آشپزخانه بیشتر دقت کنند تا گرفتار حریق نشوند .

پزشکی قانونی تعداد تلفات دیگر در تهران را بشرح زیر اعلام کرده است :

- انسداد راههای‌تنفسی‌یک نفر
- خونریزی داخلی براثر ضربه یک نفر
- اصابت گلوله یک نفر .
- زیر آوار دو نفر
- قطع نخاع گردن ۳ نفر

آمار پزشکی قانونی همچنین از واقعیت تلخی خبر می‌دهدو آن اینکه پزشکان آن مرکزدر اردیبهشت ماه گذشته ، چهار هزار و ۱۶۶ نفر را که در نزاع صدمه دیده بودند ،معاینه کردند درحالیکه صدمه‌دیده‌گان براثر تصادفات مختلف خیلی کمتر از صدمه دیده‌گان درنزاع بوده است .

آمار نشان می‌دهد که در اردیبهشت ماه هزار و ۱۶۰نفر که در تصادف صدمه‌دیده‌بودند تحت معاینه و درمان قرار گرفتند .

پزشکان قانونی در ماه‌گذشته ۸۳۲ نفر را از نظر استعداد جسمانی معاینه کردند و برای ۳۱۴ نفر سن واقعی تعیین نمودند .

در همین ماه ۱۸۰ نفر نیز با معاینه پزشکان قانونی ورقه معذوریت از کار دریافت‌کردند پزشکان همچنین ۱۶۶ نفر را درمورد عمل منافی عفت معاینه کردند و نظر خود را اعلام نمودند .

آمار پزشکی قانونی تهران همچنین نشان میدهد که در اردیبهشت ماه ۴۶۴ نفر براثر حوادث ، بیماری درگذشتندکه از این عده علت مرگ ۱۴۵نفر بیماری اعلام شده است .

طبق آمار پزشکی قانونی هر روز بیش از ۴ نفر در ماهی که گذشت قربانی اتومبیل در تهران شدند . این عکس صحنه‌ای از حوادث رانندگی تهران را نشان می‌دهد .

مردی باتهام میلیونها ریال تقلب در «قمار» دستگیر شد

ساری ـ خبرنگار اطلاعات :

یکی ازمعروف‌ترین مفت برها و متقلبین در قماردرپی‌شکایات متعددی که علیه وی مطرح شده بود ، در ساری به دام ماموران آگاهی شهربانی‌افتاد.

وی که غلامحسین مرغیان نام دارد ، هنگام دستگیری۱۴دست ورق نشان داد ، ۲۸قاپ قمار پر شده ، ۲۰ تاس پر شده ، ۵ دست تخته‌نرد و دو دست تخته‌نرد دستکاری شده همراه داشت .

از جمله شکایاتی که علیه غلامحسین مرغیان مطرح شده مربوط به یکی از میلیونرهای بندرگز است .

براساس‌این شکایت،غلامحسین یک میلیون و هفتصد هزار تومان بصورت تقلب در قمار از شاکی برده است .

برخورد دو اتومبیل و یک کامیون، دو قربانی گرفت

شهرضا ـ خبرنگار اطلاعات

در دو حادثه رانندگی درراه اصفهان ـ شهرضا که بفاصله کوتاهی از هم روی داد ، دو نفر کشته شدند و چهار نفر بسختی آسیب دیدند .

حادثه در نتیجه برخورد دو اتومبیل سواری و یک‌کامیون روی داد .

اولین حادثه ، بعلت برخورد اتومبیل ژیان ۴۴۲۷۵ـاصفهان با کامیون بنز خاور ۲۳۹۲۸ـ تهران ع ـ روی داد که‌منجر به مرگ سید مرتضی میرعلایی (راننده ژیان) گردید .

اتومبیل از اصفهان‌به‌شهرضا میرفت که در سی کیلومتری شهرضا با کامیونی به رانندگی حسن که از سوی مقابل در حرکت بود ، تصادف کرد .

دومین حادثه چند لحظه بعد از حادثه اولی روی داد و اتومبیل ب . ام . و ۶۶۵۹۷ـ تهران ـ ق برانندگی حمید اشراقی که از اصفهان به شهرضا می‌آمد ، با دووسیله نقلیه حادثه دیده تصادف کرد.

در این حادثه کوک ۴ساله‌ای بنام سهراب اشراقی کشته شد و راننده و سه سرنشین‌دیگر اتومبیل آسیب دیدند

بدینوسیله به اطلاع میرساند که شماره تلفن های جدید
شرکت ساختمانی مانا
سهامی‌خاص بدین شرح میباشد
تلفنخانه ۶۲۷۵۲۴ ۶۲۷۷۷۴ ۶۲۷۷۷۵ ۶۲۷۷۷۶
تدارکات ۶۲۷۸۰۰ ۶۲۷۰۶۲
نشانی ـ خیابان تخت طاووس چهارراه نادرشاه

بازرگان کرمانشاهی تبرئه شد

آقای میرمحمود میرزاده دبیرسابق کمیته ملی‌حمایت از مصرف کننده که‌سال گذشته باتهام سوء استفاده۸هزار کیسه سیمان ازطریق این کمیته تحت تعقیب قرار گرفته‌بود اخیرا طی گواهی شماره ۵۴۴۱ بتاریخ ۲۰ر۲ر۳۶ ازطریق دادسرای کرمانشاه حکم برائت وی صادر گردید. آقای میرمحمود میرزاده که از بازرگانان خوشنام کرمانشاهی است سالهاست که در فعالیت اجتماعی این شهر سابقه درخشانی داشته و مردم کرمانشاه نسبت به صحت‌اعمال ایشان همیشه ایمان داشته و مورد احترام مردم این شهر می‌باشد .

آ ـ ۲۵۶

اطلاعیه کلاس حسابداری ودفترداری دوبل

ازکلیه کسانی که‌در کلاس حسابداری و دفترداری دوبل شرکت نموده‌اند خواهشمند است روز۱۹ خرداد ماه‌ساعت ۶بعدازظهر درشعبه فرانسه این انجمن حضور بهم‌رسانند.

کلاس نقشه‌برداری

دوره جدید کلاس نقشه‌برداری در کاخ‌دانش تشکیل میشود. کلاس های نقشه برداری کاخ‌دانش با مجهزترین دوربین‌های نقشه‌برداری و سایرلوازم مجهز است . قبلانامنویسی فرمائید.

کاخ‌دانش. خیابان‌فرانسه. کوچه مرجان

تبریکات

جناب آقای احمد برزیده مدیر کل آموزش‌وپرورش خوزستان

انتصاب شایسته‌آقای محمود آقامیری راکه ازمدیران باکفایت و خدمتگزاران صدیق و مومن به‌انقلاب شاه‌ومردم میباشد بسمت ریاست آموزش وپرورش منطقه‌اندیمشک‌تبریک میگوئیم.

شاهرکنی ، کاظم کلانتریان ، سیدجلال رسولی‌نژاد

جناب آقای اکبر فولادی

انتصاب شایسته آنجناب رابه سمت ریاست منطقه۱۸ پستی تهران صمیمانه تبریک میگوئیم .

حیدر فولادی، اصغرفولادی سمنانی،محمد ثابتی، مجتبی ثابتی ، ابوالفضل ثابتی ، علی اصغر مومن زاده .

جناب آقای اکبر فولادی

انتصاب بجاو شایسته جنابعالی را صمیمانه تبریک و تهنیت عرض نموده موفقیت شما را خواهانیم.

احمدفولادی، ذبیح‌اله فولادی ،حسن فولادی، حمیدفولادی

جناب آقای اکبر فولادی

انتصاب آنجناب رابه‌سمت ریاست منطقه ۱۸ پستی‌تهران تبریک گفته و موفقیت شمارادرراه خدمت بشاهنشاه آریامهر ومیهن عزیز از پیشگاه ایزد متعال خواهانیم.

غلامرضا مومن‌زاده ،علی اکبرمومن زاده، امیرمومن‌زاده

سال نو، کلاس های نو

باآغازسال نو،دوره‌جدید کلاس‌های انجمن‌دوشیزگان‌وبانوان آغازمیشود

خیاطی،آشپزی،آرایش وزیبائی،ماشین نویسی فارسی‌ولاتین،انگلیسی، فارسی،منشیگری وخمیرچینی

هرکلاس ، دارای دوره معینی است که زیرنظر برجسته‌ترین دبیران اداره‌میشوند وشماباشرکت در هرکلاس درکوتاه‌ترین مدت تسلط وتخصص پیدامی کنیدو بدریافت گواهی نامه نایل میشوید.

برای بدست آوردن اطلاعات بیشتر و نام نویسی‌وشرکت درکلاس، به‌بهارشمالی، شماره ۲۵۴،انجمن دوشیزگان و بانوان ، تلفن های ۸۲۳۷۳۷ و ۸۲۴۸۳۱ مراجعه فرمائید .

آگهی دعوت مجمع عمومی عادی سالیانه
الیاف ـ شرکت سهامی عام

مجمع عمومی عادی سالیانه الیاف ـ شرکت سهامی عام در ساعت ۹ صبح روز یکشنبه ۲۹ خرداد ۲۵۳۶ در محل شرکت واقع‌درخیابان فردوسی‌ساختمان آفتاب شرق طبقه‌چهارم‌تشکیل میگردد، از کلیه سهامداران محترم تقاضامیشود در روز و ساعت مقرر در جلسه حضور بهمرسانند .

دستور جلسه :

۱ـ استماع گزارش هیئت مدیره و بازرس در مورد حسابهای عملکردسال مالی منتهی‌به پایان اسفند ۲۵۳۵
۲ـ تصویب ترازنامه وسودوزیان سال مالی مذکور
۳ـ تجدید انتخاب اعضاءهیئت‌مدیره و اعضاء علی‌البدل
۴ـ انتخاب بازرس شرکت
۵ـ تعیین روزنامه‌کثیرالانتشار جهت درج آگهی ها واطلاعیه های شرکت .
۶ـ بررسی و اتخاذ تصمیم‌نسبت به‌سایر موضوعاتی که در حدودوصلاحیت مجمع عمومی عادی مطرح شود .

الیاف ـ شرکت سهامی عام

آگهی دعوت مجمع عمومی فوق العاده
الیاف ـ شرکت سهامی عام

مجمع عمومی‌فوق‌العاده الیاف‌ـشرکت سهامی عام در ساعت ۱۰ صبح روز یک شنبه ۲۹ خرداد ماه ۲۵۳۶ در محل شرکت واقع‌درخیابان‌فردوسی ساختمان آفتاب شرق طبقه چهارم تشکیل‌میگردد، از کلیه سهامداران محترم تقاضامیشود در روز و ساعت مقرر در جلسه حضور بهمرسانند .

دستور جلسه :

۱ـ اخذ تصمیم در مورد سرمایه شرکت
۲ـ تغییرات مواد اساسنامه

الیاف ـ شرکت سهامی عام

مجالس ترحیم

بسمه‌تعالی شانه‌العزیز

بمناسبت درگذشت علویه عالیه صبیه مرحوم آیة‌اله آقای حاج سید عزیزاله درکه‌ای قدس‌سره الشریف مجلس ختمی از ٤ تا ٦ بعد ازظهر سه شنبه ۱۲ جمادی‌الثانیه درمسجد ارک منعقد است شرکت مومنین مخصوصا علماء اعلام دامت برکاتهم برای طلب مغفرت و تسلیت بازماندگان بالاخص جناب حجة‌الاسلام آقای حاج سید حسن و جناب آقای دکتر رفیع جاه و جناب آقای رفیع‌جاه اخوان آن مرحومه موجب تعظیم مقام مقدس روحانیت است.

محمد باقر آشتیانی. سید ضیاءالدین استرآبادی. احمدالحسینی الشهرستانی. غلامحسین جعفری مهرانی. سید محمد علی سبط. الاحقر سید علینقی الموسوی الطهرانی. سید احمد الگلپایگانی. سیدمحمدمهدی الخلخالی. حسن‌سعید . مهدی‌الحائری الطهرانی. مصطفی مسجدجامعی.سید محسن‌الحسینی . سید محمد موسوی.

آ ـ ۱۶۳۹٤

بسمه تعالی

بانهایت تاسف و تاثر فوت علویه معظمه ناکام همشیره مکرمه خودرا باطلاع آقایان علماء اعلام و حجج اسلام و مومنین و دوستان و آشنایان میرساند. مجلس ترحیم آن مرحومه روز سه‌شنبه ۱۲ جمادی‌الاخر از ساعت چهار تاشش بعد ازظهر در مسجد ارک منعقد است

الاحقرسید حسن الحسینی الدرکه‌ای

آ ـ ۱۶۳۹۵

انالله‌وانا‌الیه‌راجعون

بانهایت تاسف و تاثر فوت نابهنگام علویه مکرمه همشیره آقای دکتر سید محسن رفیع‌جاه وکیل پایه یک دادگستری رابه اطلاع آقایان قضات ووکلاء ودوستان و آشنایان آن مرحومه میرساند.

مجلس ترحیم فقیده سعیده ساعت ٤ تا٦ بعد ازظهر روز سه‌شنبه ۱۱ خردادماه در مسجد ارک منعقد میباشد.

رئیس کانون وکلاء دادگستری
جلالی نائینی

۱۶۳۹۶ـ

بانهایت تالم و تاثر درگذشت نابهنگام مرحومه مغفوره علویه جلیله صبیه مرحوم حضرت آیت.. العظمی حاج سید عزیزالله درکه‌ای و همشیره آقایان دکتر سید محسن و سید عباس‌رفیع‌جاه را باطلاع دوستان و آشنایان میرساند . مجلس ترحیم مردانه روز سه شنبه یازده خرداد از ساعت ٤ تا٦ بعد ازظهر در مسجد ارک و مجلس ختم زنانه‌درهمان روز و همان ساعت در یوسف‌آباد بالاخیابان مستوفی شماره ۸۷ منعقد است.

خانواده های: آیت‌الله درکه‌ای. رفیع‌جاه. جهانشاهی .ابراهیمی درکه‌ای. حاج‌سید ابراهیمی درکه‌ای. آقائی. دستمالچیان. سیاسی. موسوی. خسروشاهی . بنی‌هاشمی. ذهبی. اخویپور. جعفری. نخجوانی. حشمت‌پور. ساده . کاظمیان. توسلی. نورائی.

آ ـ ۱۶۳۹۷

اطلاعات ـ مصیبت وارده را بعموم افراد خانواده های عزادار بویژه بازماندگان آنمرحومه تسلیت میدهد.

بمناسبت درگذشت زوجه حاج حسینعلی اکبریان مجلس ختمی روز سه‌شنبه ۱۰ر۳ر۳٦ ساعت ۳تا٥ بعد از ظهر در مسجد حاج شعبانعلی (سرابیها) خیابان بابائیان ـ سه راه اکبرآباد منعقد می‌باشد .

ضمنا روز جمعه ساعت ٥تا۷ در مسجد شربیانیهاو اقع در جوادیه دهمتری دوم کوچه ناصر مجلسی منعقد است .

الاحقر حاج بیوک شربیانی ، سید حسن شربیانی
الاحقر سید فاضل شربیانی .

خانواده‌های: حاج حسینعلی اکبریان ، حاج ابراهیم اکبریان،اسماعیل اکبریان،تبریک،آذرشاهی، فرهادی،وارسته، پوران‌نژاد، سیدی، طاهری .

آ ـ ۳۸٦۳

اطلاعات ـ بخانواده‌های عزادار بویژه بازماندگان آن مرحومه تسلیت می‌دهد .

کل نفس ذائقة الموت

بانهایت تاسف وتالم درگذشت بانو جلیله فاضله پروین **ملک آرائی** را باطلاع دوستان وخویشان آن فقیده سعیده میرساند بنابه‌نیت آن شادروان هزینه‌مجالس ترحیم بمصارف امور خیریه خواهد رسید .

خانواده ملک آرائی و خانواده‌های وابسته

آ ـ ۳۸٤۱

اطلاعات ـ مصیبت واردهرا بکلیه بازماندگان آنمرحومه تسلیت می‌دهد .

با نهایت تاثر وتاسف درگذشت بانو **بتول مشکی**(سمیعی) مادر آقایان محمد رضا و شهاب مشکی را باطلاع اقوام ، دوستان و آشنایان به‌اخلاق حمیده آن مرحومه میرساند مجلس ترحیم مردانه وزنانه روز سه‌شنبه دهم خردادماه‌جاری از ساعت ٥تا۷ بعدازظهر در مسجد مجد منعقد میباشد

خانواده‌های: مشکی ، سمیعی ، سمیعیان ، زاهدی ، نیکپو، شریف، یوسفزاده، بحرینی‌پور ، ناصح ، واجد ، سمیعی، رفیعی، واثقی، پیرسیدی ، علامه ، انوشیروانی ، نبرائیان، دینبلی، مفیدیان ، فتاحی ، دهنوی‌فر ، سکاکی ، منصور، برقعی، مکری، آجیلی، بزازی، امامزاده ، آتشبار، مظاهری .

آ ـ ۳۸۳۱

اطلاعات ـ مصیبت وارده را به خانواده‌های عزادار تسلیت می‌دهد .

خانواده‌های: شرفائی، انتصاری، فزونی، آذری، محبی، رمضانیا، دانشور، منوچهری، جعفربای، فرهمند، شهبازی ، پویان، علامه وحیدی، ایلخانی‌پور، بیگلری ، بصیرمند ، موسوی، میثاقی، صابونچی، پورکرمی، بهرامی ، حاتمی ، دولتداد، ایمانی، منصوریان، مفیدی آل‌آقا، همتی ، غیور باوندپور .

با نهایت تاسف و تار درگذشت مرحومه **بانو سلطنت شرفائی کرمانشاهی** را باطلاع می‌رسانند. مجلس ختم زنانه و مردانه آن مرحومه روز سه‌شنبه ۱۰ر۳ر۳٦ از ساعت ٤تا ٦ بعداز ظهر در خانقاه صفی علیشاه برگزار میشود .

آ ـ ۳۷۷۳

اطلاعات ـ مصیبت وارده را به خانواده‌های عزادار تسلیت می‌دهد .

خانواده‌های بهشتی، امیر چوپانی، موسوی مطلق ، بیات، عامری، یکرنگیان، فاطریون، اشتری، بی‌آزار،انصاری، ذل‌محمدی، طاهری، کاظمی، محجوب، رازقی، هاشمی علیا، عبد منافی، دربندی، شکوهیان، پورحسینی، قاسمی، رضائی، جبلی، عقری .

با یکدنیا تاسف و تاثر درگذشت **بانو بتول بهشتی** بزرگ خاندان و والده ماجده آقای سید عباس بهشتی‌راباستحضار کلیه دوستان و آشنایان می‌رساند .

مجلس ترحیم زنانه و مردانه آن مرحومه از ساعت ۲ تا٤ بعد از مهر روز چهارشنبه ۱۱ر۳ر۲٥۳٦ در خانقاه حضرت صفی علیشاه منعقد می‌باشد .

سید عباس، قدسی، زهره بهشتی، صدیقه بهشتی (امیر چوپانی)، اصغر امیر چوپانی، فرشته بهشتی (بیات)، حسین بهشتی، فرح امیر چوپانی، حاج سید محمد تقی یکرنگیان ، حاج حسن، حاج حسین، حاج‌محسن یکرنگیان، دکترخسرو فاطریون، عباس بی‌آزار، حبیب‌اله انصاری، حاج احمد گل محمدی، سید جلیل هاشمی علیا، مهندس حسین عبقری .

آ ـ ۱۶۳٦۹

اطلاعات ـ مصیبت وارده را بخانواده‌های عزادار بویژه بازماندگان تسلیت می‌دهد .

با نهایت تاسف و تاثر درگذشت شادروان **حسنعلی سردار** فرزند مرحوم آقابالاخان سردار افخم را باستحضار بستگان و دوستان می‌رساند. بنابوصیت آن مرحوم‌از برگزاری‌مجلس ختم خودداری خواهد شد .

ضمنا مراسم شب هفت در ساعت٤ بعداز ظهر روز جمعه ۱۳ خرداد در مقبره خانوادگی واقع در ظهیرالدوله برقرار خواهد شد .

چنگیز وشمگیر

بااندوه فراوان درگذشت پدر عزیزمان شادروان **حسینعلی سردار** فرزند مرحوم آقابالاخان سردار افخم را باستحضار اقوام و دوستان آن مرحوم می‌رساند .

مینا سردار ، دکتر شهمیر ...ردار ، دنیا سردار ، دکتر شهیار سردار .

آ ـ ۳۸٦۹

خانواده‌های : سردار، خسروپناه، امیر سرداری، سردار افخمی، عضدی، وشمگیر، نیکپور، قلعه‌بیگی ، اعظم زنگنه ، حاجبی، معین‌الملکی، افشار، مبینی، حیدری مکری، وحدتی، شهبازی، آشتیانی‌زاده، طیبی، مستوفی، امینی تهران،پاسدار، جهانبانی، دفتری، حجازی، خلعتبری، معین‌زاده، امیرخلیلی، خواجوی، حاج خانزاده و خانوادهای وابسته .

با کمال تاسف درگذشت شادروان **حسینعلی سردار** را به استحضار می‌رسانند. بنابر وصیت فقید سعید مجلس ختم برگزار نخواهد شد .

آ ـ ۳۸٦۹

اطلاعات ـ مصیبت وارده را به خانواده های عزادار بویژه بازماندگان آنمرحوم تسلیت می‌دهد .

باکمال تاسف درگذشت شادروان **محمود مفیدی پدر** همسر جناب آقای یوسف راد معاون مدیر عامل بانک توسعه و سرمایه‌گذاری ایران را به‌اطلاع می‌رساند مجلس ترحیم‌آن مرحوم روز سه‌شنبه ۱۰ر۳ر۳٦ از ساعت ۲تا٤ بعداز ظهردر خانقاه صفی علیشاه برگزار می‌گردد.

بانک توسعه و سرمایه‌گذاری ایران

آ ـ ۱٦٤۰٤

باکمال تاسف وتاثر درگذشت شادروان **محمود مفیدی** همسر و پدر عزیزمان را باطلاع بستگان و آشنایان می‌رساند مجلس ترحیم مردانه وزنانه آنمرحوم روز سه‌شنبه۱۰ر۳ر۳٦ از ساعت ۲تا ٤ بعدازظهر درخانقاه صفی علیشاه برگزار می گردد .

فاطمه مفیدی، پری مفیدی (راد)، مهندس پرویز مفیدی، پریوش مفیدی (یزدانی)، فریبرز مفیدی ، فرزان مفیدی ، خانواده‌های : مفیدی، راد ، دکتر یزدانی ، پوریای ولی ، سلطانی، بهرام سلطانی عبدالله‌پور ، بابائی ، گنکر، جلیلوند، صالحی

آ ـ ۳۷۷۷

بانهایت تاسف درگذشت مرحومه **بانو رقیه شمس زاده** والده ماجده جناب آقای اسمعیل شمس زاده عضو هیئت امناء امامزاده یحیی(ع) راباطلاع میرساند امید است باشرکت درمجلسی که در روز سه شنبه ۱۰ر۳ر۳٦ در مسجد امامزاده یحیی منعقد است شرکت فرمائید.

هیئت امناء بقعه حضرت امامزاده یحیی(ع)

آ ـ ۱٦٤۰۰

بسمه تعالی

باکمال تاسف وتاثر درگذشت **بانو رقیه شمس‌زاده خطیر** مادر گرامی را باطلاع خویشاوندان و دوستان میرساند مجلس ترحیم مردانه آنمرحومه در روز سه‌شنبه۱۰ر۳ر۳٦ ازساعت ٤ونیم الی ٦ونیم بعداز ظهر در مسجد امامزاده‌یحیی وترحیم زنانه درهمانساعت در حسینیه امامزاده یحیی واقع در خیابان بوذرجمهری نو ـ کوی امامزاده یحیی منعقد می باشد. ضمنا مراسم شب هفت آنمرحومه روز جمعه ۱۳ر۳ر۳٦ برسر مزار آنمرحومه دربهشت زهرا برگزار می‌شود .

خانواده‌های: شمس‌زاده‌مخطیر، اکبرنیا، شفیعی، اعرابی ، ماهوتچیان، شهبال، جباری، جاودان، عارف نظری، سلامت، شریف، صفائی، هاشمی‌پور، ارجمندخواه،زابلی، هادی‌نژاد، مصطفوی، ملت انصاری، اربابی، نجفی، حمزه‌ای وخانواده های وابسته .

آ ـ ۳۸۳٥

اطلاعات ـ مصیبت وارده را بعموم افراد خانواده‌های عزادار بویژه بازماندگان آنمرحومه تسلیت می‌دهد.

باکمال تاسف درگذشت ناگهانی همسر و پدر عزیزمان شادروان **سید محمد رضا هاشمی نیاکی** را باطلاع میرساند. مجلس ترحیم روز چهارشنبه ۱۱ر۳ر۳٦ از ساعت ٤ الی ٦ بعداز ظهر در خانقاه صفی علیشاه برگزار می‌گردد .

فاطمه هاشمی (صدیقی)، صادق، جواد، احمد (حمید)، فری، بدری، شمسی و پروانه .

آ ـ ۳۷٥۱

باانده فراوان درگذشت برادر عزیزمان شادروان **سید محمد رضا هاشمی نیاکی** را باطلاع میرساند. مجلس ختم‌روز چهارشنبه ۱۱ر۳ر۳٦ از ساعت ٤ الی٦ بعداز ظهر در خانقاه صفی علیشاه برگزار می‌شود .

سید یحیی نیاکی ، حاج سید اسداله اخوان ، سید ماشاءاله اخوان .

آ ـ ۳۷٥۱

با نهایت تاسف وتاثر درگذشت شادروان **سید محمدرضا هاشمی نیاکی** راباطلاع‌می‌رساند. مجلس ترحیم‌روزچهارشنبه ۱۱ر۳ر۳٦ از ساعت ٤ الی٦ بعد از ظهر در خانقاه صفی علیشاه برگزار می‌شود .

خانواده‌های: صدیقی، نیاکی، اخوان، انصاری،مدنی، ضیائی، شاه خلیلی، میرزائی زوندی، رجبی، رضائی، کی‌نیا، اخوان نیاکی، ایران‌پرست، پیرزاده، پیرزاد، فرهمند، شهاب فردوس، ورهرام، مدرسی، سادات عقیلی، بهزادی ، تقوی، فخرائی، درگاهی، شهرزاد، دقیق، فرزانه، اقبال ، مقدم ، صحت نیاکی، قریشی نیاکی و خانواده‌های وابسته .

آ ـ ۳۷٥۱

۱ ـ ۲

اطلاعات ـ مصیبت وارده را ببازماندگان آن مرحوم و خانواده‌های وابسته تسلیت می‌دهد.

با نهایت تاسف وتالم فوت ناگهانی شادروان **حاج قربان خداوندی** راکه دراثر سانحه اتومبیل در شهرستان دامغان بدرود حیات گفته‌اندباطلاع دوستان و خویشاوندان‌میرسانند مجلس ترحیم زنانه ومردانه آن فقید سعید روز سه‌شنبه ۱۰ر۳ر۳٦ ازساعت ۱۷ الی ۱۹ در مسجد قدس رضوی (دامغانیها)پل‌امامزاده معصوم خیابان بلورسازی منعقدمیباشد

خانواده‌های: خداوندی، قادری، آرامش ، منصوریان، عبداللهزاده، حاجیزاده .

آ ـ ۳۸۰۷

بانهایت تاسف درگذشت مرحوم **سید حسین طبائیان** بزرگ خاندان طباطبائی زواره را به‌اطلاع میرساند مجلس یادبودمردانه وزنانه فقید سعید روز سه‌شنبه ۱۰ر۳ر۳٦ از ساعت ۱۳ الی۱٥ در مسجدالجواد منعقد است.

خانواده‌های: طبائیان ـ اقتصادی ـ حسینی ـ نیری ـ طاهری ـ رفیعی ـ کنی ـ طباطبائی ـ قائم‌مقامی ـ کهنی ـ توکلی ـ زواره‌ای ـ انصاری ـ نیکدست.

آ ـ ۳۸٥۹

اطلاعات ـ بخانواده‌های عزادار تسلیت میدهد .

با کمال تاثر و تاسف درگذشت نابهنگام **حاج سید جمال** ابریشمی‌فر را باطلاع دوستان و آشنایان می‌رساند مجلس ترحیم زنانه ومردانه آن شادروان از ساعت ۲ الی ٦بعد از ظهر روز سه‌شنبه ۱۰ر۳ر۳٦ در مسجد جامع ویک و شب هفت از ساعت ۳ الی٥ بعداز ظهر روز ۱۳ر۳ر۳٦ در همان مسجد برگزار خواهد شد .

ازطرف‌خانواده‌های ابریشمی‌فر ـ پورابریشمی وفامیل‌وابسته

آ ـ ۱٦۳۷۲

اطلاعات ـ مصیبت وارده را به خانواده های عزادار تسلیت می‌دهد .

با نهایت تاسف وتالم درگذشت **بانو جلیله مشکی** مادر آقایان محمد رضا و شهاب مشکی را باطلاع اقوام ، دوستان و آشنایان به‌اخلاق حمیده آن مرحومه میرساند مجلس ترحیم مردانه وزنانه روز سه‌شنبه دهم خردادماه‌جاری از ساعت ٥تا۷ بعدازظهر در مسجد مجد منعقد میباشد

خانواده‌های: مشکی ، سمیعی ، سمیعیان ، زاهدی ، نیکپو، شریف، یوسفزاده، بحرینی‌پور ، ناصح ، واجد ، سمیعی، رفیعی، واثقی، پیرسیدی ، علامه ، انوشیروانی ، نبرائیان، دینبلی، مفیدیان ، فتاحی ، دهنوی‌فر ، سکاکی ، منصور، برقعی، مکری، آجیلی، بزازی، امامزاده ، آتشبار، مظاهری .

آ ـ ۳۸۳۱

اطلاعات ـ مصیبت وارده را به خانواده‌های عزادار تسلیت می‌دهد .

خانواده‌های: شرفائی، انتصاری، فزونی، آذری، محبی، رمضانیا، دانشور، منوچهری، جعفربای، فرهمند، شهبازی ، پویان، علامه وحیدی، ایلخانی‌پور، بیگلری ، بصیرمند ، موسوی، میثاقی، صابونچی، پورکرمی، بهرامی ، حاتمی ، دولتداد، ایمانی، منصوریان، مفیدی آل‌آقا، همتی ، غیور باوندپور .

با نهایت تاسف و تار درگذشت مرحومه **بانو سلطنت شرفائی کرمانشاهی** را باطلاع می‌رسانند. مجلس ختم زنانه و مردانه آن مرحومه روز سه‌شنبه ۱۰ر۳ر۳٦ از ساعت ٤تا ٦ بعداز ظهر در خانقاه صفی علیشاه برگزار میشود .

آ ـ ۳۷۷۳

اطلاعات ـ مصیبت وارده را به خانواده‌های عزادار تسلیت می‌دهد .

خانواده‌های بهشتی، امیر چوپانی، موسوی مطلق ، بیات، عامری، یکرنگیان، فاطریون، اشتری، بی‌آزار،انصاری، ذل‌محمدی، طاهری، کاظمی، محجوب، رازقی، هاشمی علیا، عبد منافی، دربندی، شکوهیان، پورحسینی، قاسمی، رضائی، جبلی، عقری .

با یکدنیا تاسف و تاثر درگذشت **بانو بتول بهشتی** بزرگ خاندان و والده ماجده آقای سید عباس بهشتی‌راباستحضار کلیه دوستان و آشنایان می‌رساند .

مجلس ترحیم زنانه ومردانه آن مرحومه از ساعت ۲ تا٤ بعد از مهر روز چهارشنبه ۱۱ر۳ر۲٥۳٦ در خانقاه حضرت صفی علیشاه منعقد می‌باشد .

سید عباس، قدسی، زهره بهشتی، صدیقه بهشتی (امیر چوپانی)، اصغر امیر چوپانی، فرشته بهشتی (بیات)، حسین بهشتی، فرح امیر چوپانی، حاج سید محمد تقی یکرنگیان ، حاج حسن، حاج حسین، حاج‌محسن یکرنگیان، دکترخسرو فاطریون، عباس بی‌آزار، حبیب‌اله انصاری، حاج احمد گل محمدی، سید جلیل هاشمی علیا، مهندس حسین عبقری .

آ ـ ۱٦۳٦۹

اطلاعات ـ مصیبت وارده را بخانواده‌های عزادار بویژه بازماندگان تسلیت می‌دهد .

با تاسف وتاثر بسیار، درگذشت نابهنگام شادروان **فرج‌اله سرشار** را به‌اطلاع می‌رساند. مجلس ترحیم فقید سعید روز سه‌شنبه دهم خرداد ماه جاری از ساعت٤تا٦ بعد از ظهردر مسجد حاج ابوالفتح، واقع درخیابان ری ـ میدان شاه وخشم زنانه همان‌روز وساعت درمنزل شخصی آن مرحوم، واقع‌در خیابان ری، خیابان صفاری، کوچه یخچال، کوچه عطایی ، شماره ۱٥ برگزار می شرد .

خانواده‌های: سرشار، سرشارزاده، شهری وارث ، شعربافه، نماینده، جهانفر، و وابستگان .

آ ـ ۱٦٤۰٥

اطلاعات ـ بخانواده های عزادار مصیبت وارده را تسلیت می‌دهد .

یادبود

لقداناخ علینا الموت مقتدرا

امروز دوشنبه یازدهم جمادی‌الثانی مطابق با سالروز فوت برادر مکرم حجة‌الاسلام مرحوم **حاج برهان العلماء اعلی**... مقامه است بحکم وظیفه جهت ترویح روح آن‌مغفور له از ۲ بغروب تا مغرب درمسجد جامع سیدالکریم علیه‌افضل التحیات والتکریم مجلسی منعقد می‌گردد .

شرکت درمجلس موجب امتنان‌وسبب نیل‌به‌اجروثواب است.

شیخ عبدالرحیم کنی

آ ـ ۳۸۸۱

نظر باینکه روز دهم خرداد مصادف با سالروز رحلت فقید سعید عالم ربانی حجة‌الاسلام والمسلمین حضرت آقای‌حاج **برهان العلماء آیت‌اله‌زاده کنی** قدس سره می‌باشد لذاهزینه این مراسم صرف امور خیریه خواهد شد.

ربابه اسمعیلیان

آ ـ ۳۸٥۳

سه سال از مرگ جانگداز سربازفداکارانسانی‌نوعدوست همسروپدرمهربانمان **سرلشگر هادی فرهمند** که سوگش برایمان ابدی است می‌گذرد، هزینه مراسم یادبود آن شادروان صرف امور خیریه می‌گردد .

گوهرتاج منطقی (فرهمند) ، مهناز، فیروزه ، بهرام‌وبهمن فرهمند و خانواده‌های وابسته .

آ ـ ۳۷٦۹

ضمن اظهار تشکر مجدد ازمحبتهای دوستان‌وسروران گرامی باستحضار می رساند مراسم شب چهلم مادر عزیزمان **بانو بدیع‌الملوک محتشم (رضوان)** روزینجشنبه‌دوازده‌خرداد ماه از ساعت ٥ بعداز ظهر درمنزل شماره ۱۰ واقع‌درخیابان دزاشیب ـ بوعلی ـ کوی اردلان ـ کوی علا منعقد میگردد.

مهرزاد وارسته ـ شهرزاد سلطانی (محتشم)
مهین افخمی ـ نسرین خزائی

آ ـ ۱٦۲٥٦

تسلیت

دوست عزیز سرکار خانم پریرخراد

بانهایت تاسف فوت پدر گرامیتان را صمیمانه تسلیت عرض کرده سلامتی آن دوست عزیز و خاندان محترم را از خداوند متعال خواستاریم.

استادان وکارکنان مرکز مطالعات مدیریت ایران

آ ـ ۱٦۳۷۱

جناب آقای دکتر سردار

باکمال تاسف وتاثر درگذشت پدر بزرگوارتان را صمیمانه تسلیت میگوئیم.

کارکنان بهداری کل دربار شاهنشاهی

آ ـ ۱٦۳۹۲

همکار گرامی سرکار خانم برهانی و آقای شهاب‌عسگری

مصیبت وارده را صمیمانه تسلیت میگوید.

سندیکای گویندگان فیلم

آ ـ ۱٦۳۸٦

آقای محرم سلطانی همکار گرامی

مصیبت وارده را تسلیت عرض نموده خواهشمند است ما را درغم خود شریک بدانید.

همکاران شما در کمپ موسسه پاراگون بندرعباس

آ ـ ۲٦٤٥

دوست ارجمند جناب آقای محمد اصالتی

بانهایت تاسف درگذشت پدر گرامیتان را تسلیت عرض‌نموده وبقاء عمر جنابعالی وخانواده محترمتان را از درگاه خداوند متعال مسئلت داریم.

میرزاآقا عظیمی ـ مسعود مختاری ـ اسماعیل رحیمی

آ ـ ۱٦۳۸۰

دوستان گرامی آقایان حسین ومحمد اصالتی

درگذشت پدر عزیزتان را از صمیم قلب تسلیت میگویم

عبدالله توکلی خلخالی

آ ـ ۳۸٦٥

جناب آقای عنایت‌اله‌زند

فوت مادر گرامیتان را تسلیت عرض نموده و بقای عمر بازماندگان آن مرحومه را ازخداوند متعال خواستاریم.

کارکنان امور مالی بنیاد نیکوکاری والاحضرت شاهدخت شمس پهلوی

آ ـ ۱٦۳۷۸

آقای حسین سربازی معاون دبستان امیرسلیمانی

درگذشت مادر گرامیتان ما را نیز متاثر کرد. برای شما و خانواده محترمتان‌صبر جمیل وسلامت آرزو میکنیم.

کارکنان دبستان امیر سلیمانی

آ ـ ۲٦۲۹

فوت جانگداز دوست نیکوکار آقای احمد گلشنی رابفامیل های محترم گلشنی و ایروانی بویژه خانم و فرزندان آنمرحوم تسلیت میگوئیم.

دکتر زهره سیادت ـ دکتر مرتضی سیادت

آ ـ ۲٦۲۸

تسلیت

همکار محترم آقای محمد اصالتی

با کمال تاسف و تاثر فوت ابوی گرامیتان را صمیمانه تسلیت گفته بقاء عمر شما وسایر بازماندگان را از درگاه باریتعالی خواستاریم.

کارمندان اداره حسابداری ایران چاپ

آ ـ ۱٦۳۷۹

دوست بسیار عزیزم جناب آقای احمد هشترودی

باتاسف فراوان ضایعه وارده را بشما و خانواده ارجمند تسلیت میگویم وامیدوارم مرا همدرد خود بدانید.

تبریز ـ سیامک بستان بخش

آ ـ ۲٦٤٦

مصیبت وارده را بخانواده غضنفری خصوصا دوستان عزیزم آقای جمشید غضنفری و محمود غضنفری تسلیت میگویم.

بندر بوشهر ـ مهندس بصاری

آ ـ ۲٦۳۱

آقای احمد تقوائی برادر عالیقدر

در حیرتم که چگونه دهم عرض تسلیت
باحضرتی که منبع اسرار وحکمت است
ما را در سوک بزرگتان شریک بدانید.

شیراز ـ حسین نواب وبانو

آ ـ ۲٦۳۰

آقای سیاوش حسابی

باکمال تاسف وتاثر مصیبت وارده را از صمیم قلب بشما تسلیت‌عرض نموده دوام وبقاء عمر برای سایر بازماندگان از خدای بزرگ آرزو مینمائیم.

فرامرز رحمت‌الهی ـ فریدون محقری ـ مهدی آیتی ـ حسین احتشامی ـ علی اصغر حسینی ـ محمد کریم احمدیان ـ احمد احمدیان ـ سعید باغداری ـ محمد اخوان .

خانواده‌های محترم وکیلی

بدینوسیله مصیبت وارده را از صمیم قلب به آن خاندان ارجمند تسلیت عرض نموده و از ایزد متعال‌برای یکایک بازماندگان صبر وشکیبائی آرزومندیم.

غلامرضا مومنی ـ سعید حصاری ـ محمد رضا اساسی ـ ناصر استواری ـ مرتضی اسکندری ـ مسعود باقری ـ رضااصغری ـ حسین بهروزی ـ اکبر شریفی

آقای مهندس فرهاد فتحی

بدینوسیله مصیبت وارده را بجنابعالی تسلیت عرض نموده بقاء ودوام عمر برای یکایک بازماندگان از خداوند بزرگ‌آرزو مینمائیم.

هاشم ظفری ـ هادی گنجی ـ عباس خالقی ـ اصغر نریمانی ـ ناصر زاهدی ـ خلیل داودی ـ اکبر جهانی ـ بهرام مقدم ـ حسین موسوی.

آقای حاجی محمد برهان

بااندوه وتاسف بسیار مصیبت وارده را صمیمانه بجنابعالی تسلیت عرض نموده واز ایزدمنان آرزوی دوام و بقاء عمر خواستاریم.

ناصر کجوری ـ رضا دستفروشی ـ جهانگیر مالکی ـ احمد کردستانی ـ اصغر جلالی ـ ناصر امیری ـ محمد فرشچی ـ کاظم فرجودی ـ اکبر حسینی.

آقای احمد ستوده

مصیبت وارده را از صمیم قلب بشما تسلیت گفته امید است مارا در غم خود شریک وسهیم بدانید .

سیروس چاشی ـ حبیب‌اله آهنگر ـ علی اکبر مستوفی ـ سید رضا همدانی ـ عبداله کدخدائی ـ بهرام ناصری ـ محمد حسین سراجیان ـ حسین امیری ـ رضانوزاد.

آقای مجید وحدتی

باکمال تاسف وقلبی اندوهناک مصیبت وارده را از صمیم قلب بشما تسلیت عرض نموده واز ایزدمنان برای کلیه افراد فامیل صبر و شکیبائی آرزو مینمائیم.

اسماعیل خلیلی ـ ابراهیم نادری ـ حسین خوشبخت ـ بهنام حکیمی ـ حسین قدیمزاده ـ عباس حسین‌پور ـ حسنعلی مجتهدی ـ مراد پناهیان ـ حسن وثوقی.

آ ـ ۱٦۳۹۳

آقای اسداله خشنودی

باقلبی مملو از اندوه وتاثر درگذشت والده گرامی را جنابعالی تسلیت عرض نموده دوام وبقاء عمر برای سایر بازماندگان از خداوند آرزو داریم.

شمس‌الدین حکیمی ـ محمود اهوازی ـ یوسف پاکیزه ـ رحیم رازیان ـ خسرو محمودآبادی ـ تیمور شریفی ـ اسفندیار بهرامی ـ احمد خداداد ـ سیروس وزیری.

جناب آقای دکتر نیرومند

بانهایت تاسف وقلبی اندوهناک درگذشت مادر گرامیتان‌را صمیمانه تسلیت عرض نموده و برای یکایک بازماندگان صبروبردباری آرزو مینمائیم.

مهدی اصفهانی ـ محمد جواد پولادی ـ ناصر افلاطونی ـ سید هادی گنجه‌ای ـ فریدون امینی‌زاده ـ خسرو اقبالی ـ محمد تبریزی ـ مهدی باقری ـ کوروش شهمیری.

آ ـ ۱٦۳۹۳

آقای علی اکبر شفیعی

بانهایت تاسف وتاثر مصیبت وارده را صمیمانه تسلیت عرض نموده دوام و بقاء عمر برای سایر بازماندگان ازخداوند آرزو مینمائیم.

محمود ظهیری ـ علی خرازی ـ محمدعلی شفیعیان ـ عباس اتابکی ـ باقر کدخدا ـ حسین اسماعیلی‌ـحسن تهرانی ـ غلامحسین اکبری‌زاده ـ رضا حجازی.

آ ـ ۱٦۲۸۳

آقای پرویز بیات

ثانیهایت تاسف وتاثر مصیبت وارده را از صمیم قلب تسلیت عرض نموده واز ایزد متعال برای کلیه بازماندگان صبر وبردباری خواستاریم.

خسرو ربیع‌پور ـ عبداله رئوفی ـ کریم نصرآبادی ـ حسین خوشرو ـ اسفندیاربحرینی ـ کریم ناصری ـ محمد تقی معصومی ـ قاسم عقیلی ـ محمد کمالیان.

آ ـ ۱٦۲۸۳

آقای محمود عظیمی

باکمال تاسف وقلبی اندوهناک مصیبت وارده رابجنابعالی تسلیت عرض نموده واز خداوند برای سایر وابستگان صبر جمیل آرزو مندیم.

ذبیح‌اله عقیلی پور ـ قاسم معصومخانی ـ پرویز ایمانی ـ مهدی‌موحدی ـ باقر مجتبی‌پور ـ رضاانوری ـ حسین همایون‌پور ـ محمدتقی اسماعیلی ـ اکبر اراکی.

آ ـ ۱٦۲۸۳

خانواده محترم گلشنی

باقلبی اندوهناک درگذشت شادروان سید احمد گلشنی را بعموم بازماندگان بخصوص برادران وخواهر داغدارش تسلیت عرض نموده وبرای کلیه وابستگان بخصوص همسر آنمرحوم صبر وشکیبائی آرزو داریم.

ناصر آفراسیابی ـ فریدون ـ مسعود ـ منصور ـ ابوالحسن نصرالهی ـ تیمور ـ جهانگیر ـ عبادالله ـ رحیم شاهسوند ـ هما ـ هایده ـ سیما ـ مینا.

آ ـ ۱٦۲۸۳

همکار عزیز آقای محمد اصالتی

درگذشت پدر گرامیتان موجب تاثر خاطر همه همکاران شما گردید مصیبت وارده‌را تسلیت میگوئیم .

کارکنان حسابداری اطلاعات

آ ـ ۱٦٤۰۹

جناب آقای موتمنی آذر

باکمال تاسف وتاثر مصیبت وارده را بجنابعالی وخانواده محترم تسلیت عرض می‌نمائیم .

شرکت فیلمکو فیلمز

آ ـ ۱٦۳۳

آقای عنایت‌اله زند

باکمال تاسف وتاثر مصیبت وارده را به‌آن همکارارجمند تسلیت عرض نموده بقای عمر جنابعالی وخانواده محترم را از خداوند متعال مسئلت داریم .

بنیاد نیکوکاری والاحضرت شاهدخت شمس پهلوی

آ ـ ۱٦۳۳۹

خاندان محترم سردار ووشمگیر

باانده فراوان مصیبت وارده را به خانواده‌های‌سردارو وشمگیر وسایر بستگان تسلیت میگوئیم.

محسن وحدانی وبانو ـ همایون وحدانی وبانو ـ فریدون وحدانی.

آ ـ ۱٦۳۸۷

آقای اباذر صادقی

درگذشت نابهنام ابوی گرامیتان را از صمیم قلب تسلیت عرض نموده واز ایزد توانا صبر وشکیبائی برای شما آرزومندیم

باقر نادری ـ هاشم رزمی‌پور ـ علی فراهانچی ـ جلال‌حیدری ـ عطاءاله صحرائی ـ علی ارفعی ـ عبداله کیانی ـ غلامحسین‌کروزی ـ علی‌اکبر علیمرادی .

آقای محسن روشنی

باتاثر واندوه فراوان مصیبت وارده را بشما از صمیم‌قلب تسلیت عرض نموده دوام وبقاء عمر برای سایر بازماندگان آرزو مینمائیم.

مصطفی بیگدلی ـ جواد مقدسی ـ غلامرضا وحیدی ـ علی‌اکبر صابری ـ اسماعیل لرستانی ـ حبیب‌اله مرادی ـ عباس ایمان‌زاده ـ ناصر عارف ـ بهمن داودی.

آ ـ ۱٦۳۹۲

آقای رضا کاکاپور

درگذشت نابهنگام ابوی گرامیتان را از صمیم قلب تسلیت عرض نموده دوام وبقاء عمر برای سایر بازماندگان از خداوند متعال آرزومینمائیم.

سید جواد ظهیری ـ بهمن نیکزاده ـ محمود ناصری ـ حسین صادقی ـ رمضان‌کیافر ـ محمدابراهیم‌شیخیان ـ داریوش‌دهقانی‌نژاد ـ قاسم رمضانی ـ حسنعلی شفیعی.

آقای علی اکبر شفیعی

بانهایت تاسف وتاثر مصیبت وارده را صمیمانه بشما تسلیت عرض نموده واز خداوند برای یکایک بازماندگان صبر وبردباری آرزو مینمائیم.

**عباس رستمی ـ علی رمضانزاده ـ غلامعلی توحیدی ـ حبیب فتوحی ـ جمشید زندی ـ شاپور

شهبانو احتیاجات مردم چهارمحال و بختیاری را بررسی کردند

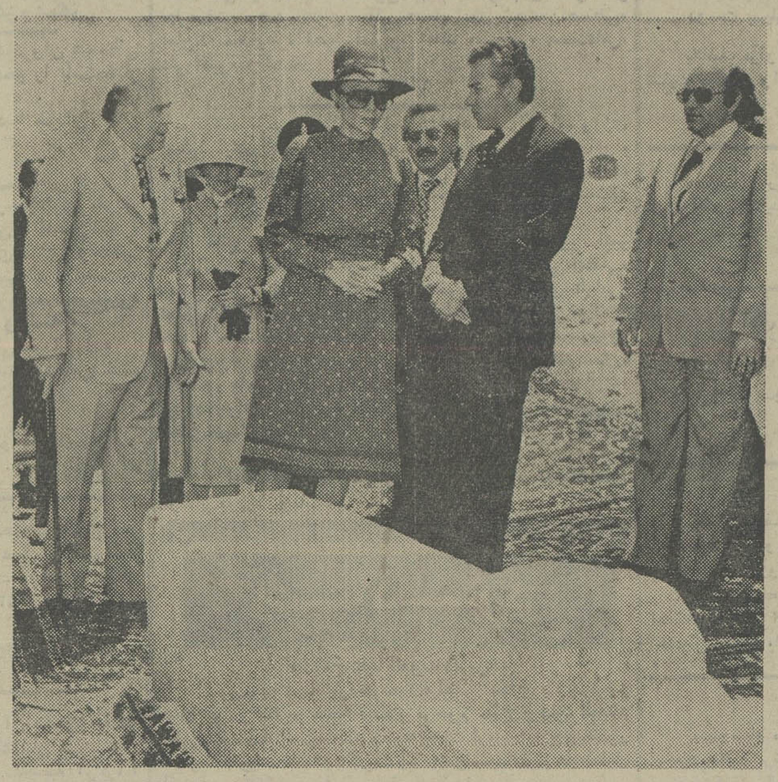

علیاحضرت شهبانو ازمقبره دهقان یکی از شعرای عصر سامانی بازدید میفرمایند . آقایان امیرعباس هویدا نخست‌وزیر و برادر استاندار چهارمحال وبختیاری افتخار حضوردارند.

★ تاسیس دانشگاه درشهرکرد، توسعه بیمارستانها ایجاد قطب‌های کشاورزی مورد تقاضای مردم بود

علیاحضرت شهبانو در دومین روز سفر به استان چهارمحال بختیاری واستان لرستان ازمناطق زلزله‌زده قریه ناغان دیدن کردند و پس‌از آن در بروجن دبیرستان پسرانه‌وکارگاههای نمدمالی مورد بازدید قرار گرفت .

بعد از ظهر امروز بازدید علیاحضرت شهبانو از استان چهارمحال و بختیاری پایان می گیرد و معظمله‌ها به استان لرستان تشریف‌فرما میشوند .

شهبانو تا روز پنجشنبه ازنقاط مختلف‌استان‌لرستان دیدن‌خواهند کرد .

برنامه های عمرانی

علیاحضرت شهبانو دیشب در شهرکرد پس از استماع گزارش اعضای انجمن‌شهر پیرامون‌مسائل و مشکلات شهرکرد مقرر داشتند آقای هویدا نخست‌وزیر مبلغ ده میلیون ریال برای‌انجام برنامه‌های عمرانی‌شهرکرد دراختیارشهرداری و انجمن شهر قرار دهد .

مسئله راههای روستائی و نارسائی‌هایی که در این زمینه وجود دارد دیروز بعد از ظهر در نمایشگاه برنامه‌های استان چهارمحال و بختیاری بعرض شهبانو رسید، علیاحضرت دیشب نیز در اجتماع نمایندگان مردم‌این استان مسائل مربوط به راههای روستائی را مورد بررسی قرار دادند. و مشارکت وخودیاری‌مردم را در ایجاد راههای روستائی به مسئولین و نمایندگان مردم یادآور شدند.

شهبانو دیشب‌مقرردداشتنداعتبار لازم برای رفع این‌تنگنا دراختیار قرار گیرد تا با خودیاری مردم راههای روستائی مورد نیاز تامین گردد.

دیشب در شرفیابی معتمدان محل آقای رمضان یزدانی‌کچوئی یکی از ثروتمندان روستای کچوی در ۲۵ کیلومتری شهرکرد تقبل کرد بمناسبت تشریف‌فرمائی علیاحضرت شهبانو یکبیمارستان ۲۰ تختخوابی در روستای خود بسازد .

بعدازظهر دیروزو بامداد آن علیاحضرت شهبانو از یازدهمرکز رفاهی‌آموزشی ودرمانی‌چهارمحال وبختیاری دیدن کردند .

نمایشگاه نمودارهای برنامه‌های عمرانی استان، مرکز سازمان زنان شهرکرد ، مهد کودک و کلاسهای آموزش حرفه‌ای آن جمعیت بهزیستی و آموزشی‌فرح پهلوی، کتابخانه کانون پرورش فکری کودکان ونوجوانان، مدرسه راهنمائی شبانه‌روزی عشایر در شهرکرد، مراکز مورد بازدید علیاحضرت شهبانو در بعدازظهر اولین روز سفر پنج روزه بود.

تقاضاهای مردم

سفر شهبانوبرای این دواستان همراه با انجام بسیاری ازتقاضا های مردم است. اعضای هیئتی که شهبانو را دراین‌سفر همراهی میکنند دیروز ماموریت داشتند که با دیدار از بسیاری از مراکز تقاضاهای مردم را بررسی کنند.

پس‌از سفر کرمان در ۶ سال قبل این اولین سفری است که یکچنین هیئتی با حضور آقای نخست‌وزیر در التزام شهبانو هستند و از ترکیب این هیئت برمی‌آید که‌هریک برای‌سروسامان دادن تنگنا و نارسائی خاصی در التزام شهبانو هستند.

بدستور علیاحضرت شهبانو برای بازدید بسیاری از نقاط روستایی برنامه پیش‌بینی شده است و بعلاوه هریک از اعضای هیئت نیز بنابرمسائل خاصی که پیش می‌آید ماموریت رسیدگی به برنامه‌ای را عهده‌دار میشوند.

افزایش تخت‌ها

بدستور علیاحضرت شهبانو بعد از ظهر دیروز آقای دکتر مجیدی وزیرمشاوررئیس‌سازمان برنامه و بودجه از بیمارستان یکصد وپنجاه تختخوابی شهرکرد دیدن کرد افزایش تخت‌های این بیمارستان یکی از تقاضاهای‌مردم شهرکرد بود که بلافاصله مورد رسیدگی قرار گرفت پس از این بازدید دکتر مجیدی اعلام کرد که مبلغ۳میلیون‌ریال برای‌گسترش این بیمارستان اختصاص یافته است .

هیاتی از همراهان نیز دیروز بعد از ظهر بدستور شهبانو از قلعه قدیمی سامان دیدن کردند و گروهی نیز بامداد امروز ازقصر قدیمی «شلمزار» درمنطقه‌بختیاری بازدید کردند.

هدف از این دو دیدار بررسی مرمت و نوسازی این‌اثر تاریخی است .

دانشگاه

بعد از ظهر دیروز درگزارشی که آقای‌برادر استاندار چهارمحال وبختیاری بعرض‌شهبانو رساند تقاضای مردم را جهت تاسیس دانشگاه فرح پهلوی معروض داشتوی اضافه‌نمود که با سرمایه‌گذاری بخش خصوصی و کمک‌بانکتوسعه کشاورزی یک واحد مرغداری صنعتی بمبلغ‌یکصد میلیون‌تومان باتولید ده میلیون مرغ درسال تاسیس شده و قریب ۳۰هکتار اراضی اطراف شهر کرد با درختکاری به فضای سبز تبدیل شده است. راههای روستائی وراههای‌ارتباطی موردتقاضای مردم است .

همچنین‌ایجاد تاسیسات‌توریستی وپیست اسکی در منطقه‌«شلگرد» کاخ جوانان در شهرکرد ، بروجن، توسعه بیمارستان‌های منطقه‌ای نیز از تقاضاهای‌مردم بود. با توجه باینکه‌این منطقه استعداد کشاورزی ودامداری دارد وپیشرفت امورکشاورزی مورد توجه خاص شاهنشاه آریامهر است ایجاد قطب های معقول کشاورزی و دامداری نیز از تقاضاهای مردم میباشد استاندار همچنین تقاضا کرد که وزارت صنایع و معادن در امر تحقیق و بررسی‌نسبت بوجود معادن مختلف در زیر کوههای این‌استان مامورتحقیق و بررسی شود .

علیاحضرت شهبانو پس از مشاهده این نمایشگاه بهبازدید ازمجتمع های رفاهی‌و آموزشی ایجاد مرکزآموزشی عشایر بنا گردد .

علیاحضرت شهبانو همچنین بهنگام بازدید از کتابخانه‌کانون پرورش فکری کودکان و نوجوانان آمر به توسعه آن دادند، وبدنبال صدور اوامر شهبانو ازمحل اعتبارات‌خاص منطقه‌ای مبلغ دو میلیون و پانصد هزار ریال برای‌توسعه این کتابخانه اختصاص یافت .

وضع کشاورزی منطقه

شهبانو هنگام‌ورود به‌شهرکرد پس از استماع گزارش های مربوط به کشاورزی‌فرمودند:

درگزارش هائی‌که برایم‌رسیده تاکید گردیده است که علیرغم استعداد منطقه حتی‌احتیاجات مواد غذائی استان، ازاصفهان تامین می شود. در حالی که با توجه بیشتر به‌بخش‌کشاورزی و دامداری و آشنا کردن کشاورزان و روستائیان با اصول کشاورزی پیشرفته می توان چهارمحال‌را دراین‌زمینه به‌خودکفائی رساند .

باید کشاورزی متناسب‌باآب و هوای منطقه را احیا کرد. شنیده‌ام که قبلا در این منطقه پنبه بعمل میامده. و درخت‌های تنومند گردوی‌منطقه رابمنظور استفاده از چوب آنها قطع کرده‌اند باید از قطع بی رویه درختها جلوگیری شودوجنگل ها احیا گردد .

اطلاعات دیپلماتیک

پیام سپاسگزاری حضرت‌فیلکس هوفوئه‌بوانه رئیس جمهوری ساحل عاج

هنگام عزیمت از تهران پیام تشکر آمیزی‌به‌پیشگاه مبارک اعلیحضرت همایون شاهنشاه آریامهر مخابره کردند و از طرف خود و همسرشان و اعضای هیئت‌همراه‌از پذیرائی و میهمان نوازی صمیمانه شاهنشاه آریامهرو علیاحضرت شهبانوی ایران سپاسگزاری نموده و اظهار اطمینان کردند که نتایج مذاکره فیمابین در تحکیم مناسبات دوستی و همکاری میان دو کشورتاثیر بسزائی‌خواهد داشت،حضرت رئیس جمهوری ساحل عاج‌از رهبری خردمندانه اعلیحضرت همایون‌شاهنشاه آریامهرتجلیل و تمجید کردند و بهترین آرزوهای خویش و بانو هوفوئه بوانه رابرای سعادت اعلیحضرت و اعتلاء روز - افزون ملت ایران ابراز داشتند

پرزیدنت هوفوئه

شاهنشاه آریامهر در پاسخی که مخابره شد از فرصت پذیرائی از حضرت رئیس جمهوری ساحل عاج و بانو اظهار خوشوقتی بسیار فرمودند و نتایج این دیدارو تبادل نظرها با حضرت‌رئیس جمهوری ساحل عاج را در تحکیم توسعه روابط همکاری ثمربخش‌فیمابین بسیارسودمند خواندند .

شاهنشاه آریامهر برای‌حضرت رئیس جمهوری ساحل عاج توفیق روزافزون در رهبری ملتشان بسوی رفاه و ترقی بیش از پیش آرزو فرمودند و ادعیه دوستانه خود و علیاحضرت شهبانو رابحضرت رئیس جمهوری وبانو هوفوئه بوانه ابراز فرمودند .

همکاری وسیع ایران و سویس

روزنامه «هاندلزبلات» چاپ سویس مینویسد :

ایران طرحهای بزرگی دردست دارد و رشد سریع اقتصادی در پاز سازی و تکوین این طرحها کمک موثری بشمار میرود.ایران باآنکه در سال‌گذشته باکمبود فروش (صادرات) نفت‌مواجه بود همچنان باآن‌سرعتی که‌شاهنشاه ایران خواسته بودند پیش‌می‌تازد تابرنامه های خود را تحقق‌بخشد.

در ایران همزمان با کاهش صادرات نفت، برنامه صرفه‌جوئی اعلام گردید که همچنان دنبال میشود .

باتوجه به‌عوامل سازنده،اینک ایران در خاورمیانه یك قدرت بزرگ‌اقتصادی‌و نظامی‌بشمارمیرود.

این روزنامه سپس می افزاید، ما همکاری با ایران را درزمینه های فنی میستائیم . روابط‌تجاری وبازرگانی ایران و سوئیس در سالهای اخیر توسعه زیادی‌یافته و خصوصا به هنگام مسافرت «پل‌جانز» ،وزیر بازرگانی‌سوئیس به ایران تصمیم گرفته شد که همکاری وسیعی در سطح وزیران بعمل آیدکه شامل موارد زیر بوده است :زمینه های‌بازرگانی، بانکداری ،امور مالی‌وجهانگردی

مهندس شریف‌امامی در ضیافت بافتخار رئیس مجلس ملی رومانی گفت :

ایران و رومانی از همیشه بهم نزدیك‌تر شده‌آند

شب گذشته از طرف آقای مهندس جعفر شریف امامی‌رئیس مجلس سنا،ضیافت شامی‌بافتخار آقای پروفسور نیکلای چیسان رئیس‌مجلس ملی کبیر رومانی‌و هیئت پارلمانی این کشور که به ایران آمده است - برپا گردید.

دراین مهمانی آقای مهندس عبدالله ریاضی‌رئیس‌مجلس‌شورای ملی - هیئت رئیسه دو مجلس وروسای‌کمیسیونهای‌خارجه‌مجلسین سنا و شورای ملی - سفیرورومانی در ایران و چندتن ازشخصیتهای وزارت خارجه کشور ما و نیز مقامات سفارت رومانی در ایران حضور داشتند .

در سر میز شام آقای مهندس شریف امامی طی نطقی با اشاره به‌روابط نزدیك‌و دیرینه دوکشور گفت ما هرگز فراموش نمی‌کنیم که در سال ۱۹۵۷ به مناسبت هفتصدمین سال تالیف گلستان سعدی جشنها و مراسم فرهنگی باشکوهی در رومانی برپاشد و همچنین هنگام تشریف فرمائی شاهنشاه آریامهر به آن کشور پذیرائی های‌گرم وبی‌شائبه‌ای‌که نماینده احساسات پاك‌مردم‌رومانی نسبت به رهبر عالیقدر ما بودبه عمل آمد .

رئیس مجلس‌سنا آنگاه یادآور شدکه در عصر حاضر - ایران ورومانی از همیشه به هم‌نزدیکتر شده‌اندچنانکه در مدت کوتاهی شاهنشاه ایران و سران دولت رومانی چند مرتبه به کشور های یکدیگر مسافرت کرده‌اند .

پس‌از آن-آقای رئیس مجلس ملی کبیر رومانی طی سخنانی‌از رهبریهای خردمندانه شاهنشاه آریامهر در زمینه های مختلف اقتصادی سیاسی واجتماعی‌تجلیل کرد .

نمونه‌های کوچك بحرخزر و دریای مدیترانه در باغ گیاهشناسی آریامهر احداث‌شد

موسسه گیاه شناسی ایران ، در باغ گیاهشناسی آریامهر که اخیرا درآن نمونه‌کوچکی از بحر خزرو دریای مدیترانه احداث شده است موردبازدید جمعی از مقامات‌مملکتی قرار گرفت . در این دیدار که بدعوت محمد باقری چایچی رئیس موسسه گیاهشناسی ایران انجام شد فیلم مستندی از اقدامات انجام شده‌درمورد طرحهای علمی‌ویژه فعالیتهای بنیادی در زمینه‌اصلاح خاك، حفر چاه عمیق - پست فشار قوی برق وایجاد ایستگاه‌های طبیعی واکولوژیکی گیاهان بومی ایران بنمایش درآمد .

خبرنگار ما گزارش میدهد : اخیرا در باغ گیاهشناسی آریامهر اقدام به احداث‌نمونه کوچکی دریاچه خزر را به مساحت یک هکتار و دریای مدیترانه شده است .

در این موسسات همچنین تکثیر انواع نباتات نادر ایران آغاز شده است ، این نباتات شامل گیاهان‌داروئی ،صنعتی، زینتی و گیاهان مقاوم برای پوشش فضای سبز میباشد .

موسسه گیاه شناسی ایران اکنون با ۲۹۰ موسسه گیاهی علمی جهان مبادله اطلاعات میکند .

از سوئی‌اجرای طرح‌پوشش سبز معادن مس سرچشمه و پوشش گیاهی باغ فین کاشان و باغ ماهان کرمان بموسسه گیاهشناسی ایران واگذارشده است .

آگهی دعوت مجمع عمومی فوق‌العاده شرکت سرمایه گذاری ساختمانی بانکهای ایران (سهامی عام)

مجمع عمومی فوق‌العاده شرکت‌سرمایه‌گذاری ساختمانی بانکهای ایران «سهامی عام»درساعت ۵ بعدازظهر روز دوشنبه ۳۰خرداد ماه ۲۵۳۶ شاهنشاهی درسالن کنفرانس بانك مرکزی‌ایران واقع در خیابان فردوسی تشکیل خواهد شد.

از عموم صاحبان سهام دعوت میشود شخصا یابوسیله نمایندگان خود باتوجه به ماده ۲۵ اساسنامه بشرکت مراجعه و ورقه ورودیه جلسه را دریافت فرمایند.

دستور جلسه مجمع عمومی‌فوق‌العاده

تغییر بعضی از مواد اساسنامه شرکت‌می - باشد .

هیئت مدیره

اکنون اینجاست...

سوپر کولا

...سرشار از لذت و هیجان

محصولی جدید از کانادا دارای پرشده در شرکت ساسان

CANADA DRY

بنیاد پهلوی

مسابقه شاهنشاهی بهترین کتاب سال

بدینوسیله باطلاع عموم علاقه‌مندان میرساند که‌مدت قبول کتاب برای‌شرکت در مسابقه شاهنشاهی بهترین کتاب سال ۲۵۳۵ از تاریخ نشر این‌آگهی تا پایان مرداد ماه ۲۵۳۶ است وفقط کتاب هائی که در سال ۲۵۳۵ شاهنشاهی برای بار اول طبع ونشر شده‌باشدبرای شرکت در مسابقه پذیرفته میشود و تاریخی که به عنوان چاپ در روی جلد کتاب ذکر شده معتبر است .

داوطلبان شرکت در مسابقه‌شاهنشاهی بهترین کتاب سال لازم است تقاضای خودرا مبنی بر شرکت د رمسابقه‌همراه با پنج نسخه از کتاب خود بانشانی کامل در ظرف این مدت به قسمت فرهنگی بنیاد پهلوی واقع در خیابان پهلوی شماره ۴۹۲ بفرستند و رسید دریافت دارند .

تقاضای شرکت‌درمسابقه باید بوسیله شخص مولف یا مترجم بعمل آیدودر ترجمه‌ها باید اصل کتاب‌هم همراه باشد.

کتابهای‌مخصوص کودکان ونوجوانان نیز در مسابقه شرکت داده میشود.

کسانی‌که تاکنون بطورمتفرقه نسخی از کتاب‌خودرا به‌بنیاد پهلوی‌فرستاده‌اند در صورتی که مایل به شرکت‌درمسابقه باشند باید برطبق این آگهی عمل کنند.

کتابهایی که برای مسابقه فرستاده میشود پس داده نمی شود .

ترجمه هایی که متن کتاب را همراه نداشته باشد د رمسابقه شرکت داده نمیشود .

مشاور وسرپرست امور فرهنگی بنیاد پهلوی -
سناتور دکتر شمس الملوك مصاحب

آگهی دعوت مجمع عمومی عادی سالانه شرکت سرمایه‌گذاری ساختمانی بانکهای ایران (سهامی عام)

مجمع‌عمومی عادی سالانه شرکت سرمایه گذاری ساختمانی بانك‌های ایران« سهامی عام»در ساعت ٤ بعدازظهر روز یکشنبه ۲۲ خردادماه ۲۵۳۶ شاهنشاهی درسالن کنفرانس بانك مرکزی ایران واقع در خیابان فردوسی تشکیل خواهد شد.

از عموم صاحبان سهام دعوت میشود شخصا یابوسیله نمایندگان خودباتوجه‌باماده ۲۵اساسنامه از تاریخ۷ر۳ر۳۶ تاتاریخ۲۲ر۳ر۳۶ از ساعت ۸ صبح تاساعت ۳ بعدازظهر به‌محل شرکت، شماره ۲٦٤ تخت‌طاوس مراجعه فرموده وکارت‌ورود به‌جلسه دریافت کرده و دروقت مقرر در جلسه شرکت فرمایند.

دستور جلسه مجمع عبارتست از:

۱- استماع گزارش هیئت‌مدیره وبازرسان شرکت در موردعملیات سال ۲۵۳۵ شاهنشاهی شرکت.
۲- تصویب ترازنامه و حساب سود وزیان.
۳- تصمیم در مورد سود قابل تقسیم و نحوه پرداخت آن.
٤- انتخاب بازرس‌اصلی وعلی‌البدل شرکت.
۵- تعیین حق حضور و پاداش اعضاء هیئت مدیره .
٦- تعیین روزنامه کثیرالانتشاری که آگهی دعوت و اطلاعیه‌های بعدی درآن منتشر خواهد شد.
۷- طرح هر موضوع دیگری که‌در صلاحیت مجمع عمومی عادی باشد.

ضمنا به‌اطلاع میرساند که ترازنامه‌وحساب سودوزیان و گزارش هیئت‌مدیره و بازرس و حسابرس رسمی از پانزده روز قبل از تشکیل مجمع در مرکز شرکت در اختیار سهامداران محترم خواهدبود.

هیئت‌مدیره

لایحه جلوگیری از آلودگی منابع آب تقدیم مجلس میشود

بموجب مقررات جدیدی که بمنظور جلوگیری از آلودگی منابع آب در سطح کشور بموقع اجراء گذاشته خواهد شد ، وظائف تازه‌ای بعهده وزارتخانه های کشاورزی - نیرو - بهداری و بهزیستی - صنایع و معادن کشور و شهرداریهای سراسر کشور گذارده خواهد شد .

مقررات جدید جلوگیری از آلودگی آب و خاک کشوردر آئین‌نامه جدیدی‌که‌در سازمان حفاظت محیط زیست تحت بررسی نهائی است پس از تصویب برای همکاری در اجرای مفاد آن ، بوزارتخانه های مذکور و شهرداریهای سراسر کشور ابلاغ خواهد شد.

در تدوین این آئیننامه که مقررات جدید جلوگیری از ریزش فاضلاب کارخانه ها و واحد های صنعتی و تولیدی و همچنین‌زباله های شهری‌و روستائی به آب رودخانه ها و دریاچه ها و آبهای ساحلی و مراکز مسکونی در سراسر کشور پیش‌بینی شده است از همکاری کلیه سازمانها و وزارتخانه هائی که مسائل آنان با محیط زیست‌سروکار دارد ، استفاده خواهد شد.

آگهی استخدام پزشك

بنیاد نیکوکاری والاحضرت شاهدخت شمس پهلوی‌جهت درمانگاه‌بنیاد درخرم‌آباددو نفرپزشك عمومی را که دارای سابقه کار در درمان کودکان باشند باحقوق مکفی وشرایط مناسب‌استخدام‌می نمایند .

از متقاضیان درخواست میشود همه روزه درساعات اداری بدفتر مرکزی بنیاد نیکوکاری واقع در خیابان پهلوی بالاترازپارك ساعی‌مراجعه نموده و یا باتلفن‌های ۹-۶۸۶۰۰۵ تماس‌حاصل نمایند .

شرکت صنعتی کالری

بهمکاری افراد زیر نیازمنداست

۱- حسابدار لیسانس با سابقه ۳سال کار
۲- بازاریاب باسابقه‌برای‌تهران وشهرستانها
۳- تلفنچی با سابقه نیمه وقت (۳۰ر۱ ببعد)
٤- مستخدم زن‌و مرد

داوطلبان همه‌روزه‌درتهران‌به خیابان‌عباس‌آباد نرسیده به بزرگراه شاهنشاهی جنب پمپ بنزین شماره ۲۵۷ « ساختمان کالری »مراجعه نمایند.

هواپیمائی ملی ایران «هما»

اطلاعیه

هواپیمائی ملی ایران «هما» بدینوسیله به اطلاع عموم می‌رساندکه ازتاریخ دهم خرداد ماه جاری‌پرواز های تهران- سنندج وتهران-همدان «هما» دیگر انجام نخواهد شد .

تقویم اطلاعات

ساعات شرعی
استخراج دکتر ریاضی کرمانی

دوشنبه - نهم خرداد ماه ۲۵۳۶
یازدهم جمادی‌الثانی ۱۳۹۷- سی‌ام مه ۱۹۷۷
ساعات شرعی باساعت‌رسمی جدیدتطبیق داده شده است

اذان مغرب . . . . . ساعت ۸ و ۳۱دقیقه
اذان صبح (فردا) . . ساعت ۳ و ۵۸ دقیقه
طلوع آفتاب (فردا).. ساعت ۵ و ۴۹ دقیقه
ظهر شرعی (فردا) . . ساعت ۱ و ۳ دقیقه
اذان مغرب (فردا) . . ساعت ۸ و ۳۲ دقیقه