بموجب گزارش
خبرگزاری مراکش:

چین کمونیست بمرز مراکش نیرو فرستاد

بنابگزارش خبرگزاری مراکش کوبا و بلغارستان هم نیروهای خود را در مرز مراکش متمرکز کرده‌اند

اطلاعات

سال ۳۸- چهارشنبه ۲۲ آبانماه ۱۳۴۲ -شماره ۱۱۲۴۳ - تکشماره ۳ ریال

یك صحنه از نقل وانتقالات نیروهای نظامی در مرزهای الجزایر ومراکش

- **کشتی های مصری به حمل اسلحه ومهمات برای نیروهای الجزایر ادامه میدهند**
- خبرگزاری مراکش می‌گوید حتی نیروهای آنگولائی نیز بمرز مراکش آمده‌اند
- شورش داخلی الجزایر با موافقت طرفین پایان یافت و شب گذشته اعلامیه‌ای دراینمورد امضا شد
- **زندانیان سیاسی الجزایر که از رقبای بن بلا هستند، آزاد میشوند** درصفحه۳

علیاحضرت شهبانو

از بیماران مسلول عیادت نمودند

آقای دکتر جزایری بسوآلات علیاحضرت پاسخ میدهد آقایان خسروانی وزیر کار و دکتر خواجه نوری مدیر عامل سازمان نیز در عکس دیده میشوند.

عصر دیروز علیاحضرت شهبانو از بیمارستان سرخه حصار (بیمارستان مسلولین) وابسته بسازمان بیمه‌های اجتماعی دیدن فرمودند.

دراین بازدید سرکار علیه خانم فریده دیبا، بانوعلم همسر آقای نخست وزیر وچندتن از مسئولان وزارت کار وخدمات اجتماعی حضور داشتند.

هنگام ورود علیاحضرت شهبانو به محوطه بیمارستان، آقای خسروانی وزیر کار وخدمات اجتماعی، آقای خواجه نوری مدیر عامل سازمان بیمه‌های اجتماعی و مسئولین بیمارستان مراسم استقبال بعمل آوردند.

بقیه در صفحه ۱۵ ستون اول

بعداز دوماه مذاکره درنیویورك ولندن شب گذشته توسط دبیر کل اوپك

پیشنهاد کمپانیهای نفت بتهران رسید

فرمول بدست آمده درمذاکرات لندن ونیویورك، درکنفرانس ریاض مطرح میشود

- نماینده ونزوئلا در کنفرانس بیروت پیرامون نتایج اقدامات اوپك گفت «نمی توانم اظهار نظر کنم»
- **فواد روحانی در بیروت گفت: «متاسفم که نمی توانم چیزی دراین بابت بگویم»**
- شیخ طریقی وزیرسابق نفت عربستان گفت: «احساس می کنم خبرهائی هست و من اطلاعی از چگونگی آن ندارم»
- **یونایتدپرس گزارش داد که اصل تقسیم منافع بر اساس ۵۰-۵۰ بین کمپانی های نفت و کشور های صاحب نفت متزلزل شده است**

از چپ براست آقای فواد روحانی دبیر کل اوپك، آقای دکتر غلامرضا نیك‌پی نماینده ناظر ایران در کنگره نفتی اعراب وآقای دکتر فرهنك‌مهر مدیر کل وزارت دارائی در فرودگاه مهرآباد.

آقای فواد روحانی دبیرکل سازمان کشور های صادر کننده نفت پس از دوماه مذاکرات طولانی و خسته کننده باروسای کمپانی های نفت سرانجام با پیشنهاد متقابل مهم کمپانی‌های نفت وارد تهران شد. همراه دبیر کل اوپك آقای دکتر فرهنك‌مهر مدیر کل وزارت دارائی درامور نفت نیز بتهران بازگشت

مدیر کل وزارت دارائی چندی قبل موقعی که دبیر کل اوپك برای ادامه مذاکرات خوداز لندن رهسپار نیویورك شد بامریکا رفت تا باآقای فوادروحانی تشریك مساعی نماید ولی درباره مسافرت دکترمهر بامریکا شایع شد که مدیر کل نفت با تعلیمات جدیدی از ایران عازم امریکا شده و همین تعلیمات جدید ممکن است حصول توافق را بنفع ایران و کشور های عضو اوپك تسریع نماید.

آقایان فواد روحانی ودکترفرهنك‌مهر ساعت ده‌ونیم دیشب‌وقتی در فرودگاه مهرآباد چشمشان به خبرنگاران افتاد سخت متعجب‌شدند.با آنکه ورودشان تقریبا بدون‌اطلاع‌قبلی بودخبرنگاران ازآن اطلاع یافته بودند.

پیشنهاد تازه

آقای فواد روحانی خیلی خوشحال بودو از سئوال های متعددی که ازوی شد بچندتای آن بطور سربسته‌جواب داد. اولین‌سئوال‌خبرنگارما درخصوص نتایج مذاکرات لندن و نیویورك‌بود. دبیرکل اوپك دراین زمینه گفت من‌باپیشنهاد تازه‌ای‌که حاصل‌مذاکرات لندن‌ونیویورك‌است بتهران‌بازگشته‌ام البته این دولت‌است که‌میتواند درباره ردیا قبول آن تصمیم بگیرد.

کوشش خبرنگاران برای اطلاع از مفاد پیشنهاد وتوافقی که درمذاکرات حاصل شده است بجائی نرسیدوآقای روحانی وآقای دکتر مهر حاضرنشدند دراین خصوص که فرمول جدید پیشنهادی شامل توافق در زمینه‌بهره مالکانه وقیمت نفت‌خام نیز هست‌یانه توضیحی بدهند. دبیرکل اوپك فقط گفت «من‌آنچه که‌بشماگفتم خبرزیادی بود من از گفتن آن در نیویورك‌وژنو وبیروت خودداری‌کردم اکنونهم‌باوجود آنکه بی‌خبر وارد تهران شدیم هیچ فکر نمی کردم در فرودگاه گرفتارشما بشویم!»

همکاری مطبوعات ایران

آقای فواد روحانی بعد اضافه کرد اینرا هم بگویم که من از همکاری مطبوعات ایران در تجهیز افکارعمومی بنفع اوپك خیلی تشکر میکنم زیرا مطبوعات‌ایران‌همیشه‌ما رادر مذاکرات تقویت کردند و این تقویت که نشانه افکارعمومی بود درکار ما تاثیرداشت

مذاکره با ادیسون

از دبیر کل اوپك سئوال شد آیا درتهران با آقای «جی ادیسون» رئیس کل کنسرسیوم نفت ایران مذاکرات تازه ای صورت خواهد گرفت یا نه.

آقای فواد روحانی در حالیکه می خندیدگفت: من در بیروت مطلع‌شدم

بقیه در صفحه سیزده ستون‌اول

عقاید و آراء درباره

قانون استخدام کشوری

هفته اخیرکه قسمت‌هائی ازلایحه جدید استخدام در روزنامه اطلاعات بچاپ رسید بسیاری از خوانندگان ضمن فرستادن نامه‌هائی عقایدخویش رادرباره این قانون برای ما تشریح کرده‌اند.

بلحاظ اهمیتی که موضوع ازجنبه های مختلف دارد ما خلاصه این‌عقاید ونظریات را ازاین شماره در صفحه ششم منعکس‌میکنیم وازهمه علاقمندان وصاحب نظران نیز دعوت مینمائیم دراین بحث شرکت کنند تا اینك‌که لایحه مذکور برای تصویب بمجلسین فرستاده میشود، انعکاس این‌نظریات درمراحل شور لایحه، راهنمائی‌برای قانونگزاران باشد و جنبه های‌مفیدو مثبت عقایدی که‌ابراز میگردد درنظر گرفته شود.

کودتای مسلحانه عراق شکست خورد

هواپیماهای کودتا کاخ عارف را بمباران کردند

شرح درصفحه۱۳

اعزام محصل بخارج

درجلسه امروز سنا ازطرف چندسناتور موردانتقاد قرارگرفت

- **ازطرف دولت فهرست کلیه تصویبنامه‌هائی که از تاریخ انحلال مجلسین به تصویب رسیده بود بموجب یك ماده واحده تقدیم سنا گردید**

ساعت ده صبح امروز جلسه علنی مجلس سنا بریاست آقای مهندس جعفر شریف امامی تشکیل گردید.

آقای افتخار هشترودی اولین ناطق قبل از دستور گفت در جلسه گذشته اظهارات بنده تمام نشده درآن جلسه قسمت‌هائی ازبیانات شاهنشاه رادر مورد لزوم استقلال قضات وتامین عدالت اجتماعی ذکر کردم

اصل تنبیه خائن و تشویق خادم در پیشرفت دادگستری موثر است‌هر

بقیه در صفحه ۱۳ ستون اول

ساختمان سد مرزی ارس

تا یکسال دیگر توسط مهندسان ایران وشوروی آغاز میگردد

- **مذاکرات مقدماتی نمایندگان ایران وشوروی در زمینه نحوه تنظیم و اجرای قراردادهای اجرائی مربوط بموافقتنامه همکاری های اقتصادی فنی ایران و شوروی پایان یافت**

مذاکرات هیئت نمایندگی شوروی با مسئولان سازمان آب و برق آذربایجان مرتبا ادامه داردوجلسات مشترك نمایندگان دو کشور در محل سازمان تشکیل میگردد.

ریاست هیئت نمایندگی ایران با آقای مهندس سرلك مدیر عامل سازمان آب و برق آذربایجان می باشد و اکنون مراحل مقدماتی، مذاکرات باحصول توافق پایان یافته است.

بقیه در صفحه ۱۵ ستون سوم

امین حافظ

نخست وزیر سوریه شد

- **جناح نظامی وافراطی حزب بعث مانندعراق زمام امور رادرسوریه بدست میگیرد**
- پست معاونت نخست وزیر و وزارت جنك به سرهنك محمدعمران که از بعثی های متنفذ و افراطی است و فرماندهی تیپ ۷۰ ضربتی سوریه را به عهده دارد، سپرده شد

درصفحه۳

یك دکتر خودکشی کرد

صبح امروز یك دکتر دامپزشك درخانه مادرش در خیابان ری‌دوراه مهندس بعلت نامعلومی خودکشی کرد .این دکتر سیدعلی پدرام نامداشت.

امروز بکلانتری ۱۴ اطلاع‌داده شد که یك دکتر دامپزشك در خانه‌مادرش خودکشی کرده‌است. جریان به‌مقامات قضائی اطلاع‌داده شد و مامورین در محل حادثه حاضر شده و شروع به تحقیقات نمودند

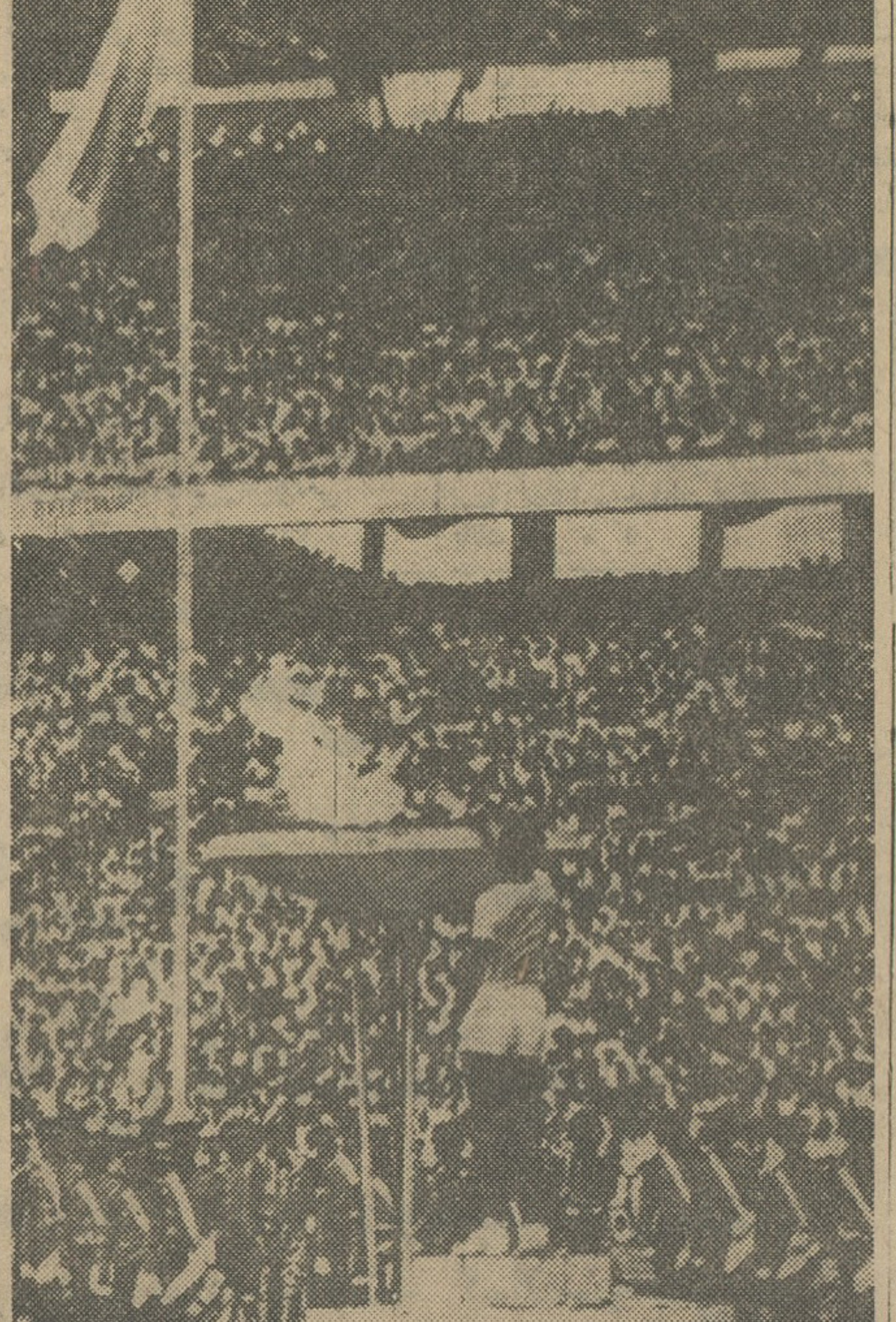

درمراسم افتتاح بازیهای ورزشی اندونزی مشعل مخصوص مسابقات را برافروخته‌اند

بمناسبت درگذشت حضرت آیت‌الله‌آقای آمیرسید محمد موسوی بهبهانی‌که ازمراجع تقلید شیعیان واز علماء طراز اول جامعه‌اسلامی بودند مجلس ترحیمی ازطرف دولت از ساعت نه ونیم تا یازده صبح روز شنبه بیست وپنجم آبانماه در مسجد سپهسالار برگزار میشود.

نخست‌وزیر- اسدالله علم

جدول طلائی

یك سرگرمی آموزنده برای تمام مدت هفته

«جدول طلائی» شماره ۱ که فردا درتمام‌کشور منتشر میشود عینا درصفحه هفتم این‌روزنامه چاپ شده است.

آ-۲۷۶۶۸

برای تصفیه شهرداری اصفهان

صورت اسامی وشغل کارکنان شهرداری بتهران ارسال شد

بنابگزارش خبرنگارمادراصفهان بدنبال تصفیه‌ای که بدستور وزیر کشور در شهرداری اصفهان‌صورت گرفت دیروز آقای توانا بازرس وزارت کشور که از طرف آقای دکتر پیراسته وزیر کشور مامور تصفیه کارمندان شهرداری‌اصفهان شده است اسامی و شغل هر یك از کارمندان شهرداری را از دایرهٔ کارگزینی دریافت کرد و چون بایستی‌تمام احکام‌اخراجی کارمندان زائد شهرداری که بدستور وزیر کشور انجام خواهد گرفت‌بامضای شخص وزیر کشور باشد باینجهت آقای توانا صورت اسامی کارمندان شهرداری اصفهان و مشاغل آنان رابااتفاق آقای سمیع شهردارسابق این شهرستان بتهران بردتابااطلاع ونظر آقای دکتر پیراسته وزیر کشور احکام اخراجی کارمندان زائد شهرداری اصفهان صادر و ابلاغ شود.

از دیروز یك حالت بلاتکلیفی در بین تمام کارکنان شهرداری‌اصفهان حکمفرما بود زیرا نمیدانستند و نمیدانند که آیا برسر کارخودباقی خواهند بود ویا مشمول تصفیه و اخراج خواهند شد.

قابل توجه اطباء وداروخانه‌های محترم‌کشور

آسی پن ساشه

بیسموگلوبنیکول

که مدتی نایاب بود بمقدارکافی وارد شد.

میکوفارم

آ-۲۷۸۹۸

خانواده محترم القانایان

مغازه داران ساختمان پلاسکو

مصیبت وارده را تسلیت عرض میکنند

در شهرستانها

طلای سفید ایران احیا میشود

زنی برسر خشت کشته شد

مسافران یك اتوبوس مجروح شدند

واخبار جالب دیگررا درصفحه ۱۰ اخبار شهرستانها مطالعه فرمائید

شن و ماسه شسته طبق اصول فنی

خلیج مرکزی

سرویس منظم - قابل اطمینان - باصرفه

تلفن: ۳۲۸۰۱ - ۳۰۴۳۷۴

تلفن‌تجریش: ۸۵۲۷۷۸

تلفن‌خیابان‌پهلوی: ۶۲۴۲۲۳

جریان روز

مردم نمی بخشند!

اسنادسیاسی مربوط بیك دوران صدساله از تاریخ حکومت قاجاریه نشان میدهد که تاچه حد سیاست داخلی ایران تحت‌الشعاع و آلت‌اراده دوسیاست شمالی وجنوبی بوده‌است بوجهیکه‌در جزئی‌ترین امور ، جزئی‌ترین تصمیمی صورت تحقق نمی‌پذیرفت مگر آنکه دوسفارتخانه روس‌و انگلیس برآن صحه نمیگذاردند .

کار رقابت ومعارضه دوسیاست خارجی درایران بجائی رسید که سرانجام حرفا خودشان از کشمکش خسته شدندوقراربر مداراومسالمت گذاشتند یعنی بدون آنکه اعتنائی بوجود دولت‌ایران بکنند طرحی ازبرای تقسیم ایران بدو منطقه‌نفوذ تنظیم کردند وبخاطر عملی‌ساختن آن طرح باتوافق یکدیگر زمینه مساعدی در سازمان سیاسی کشور مافراهم ساختند وموانع‌راازمیان برداشتند و اگرخدای ایران بداد این‌سرزمین نرسیده بودامروز سرنوشت من‌و شما وتاریخ و وطن ما غیر ازین بود که هست .

چنانکه اشاره کردیم کودتای ۱۲۹۹ و استقرار یك‌حکومت قوی‌و صاحب‌اراده و مقتدر مرکزی درایران برای‌مدتی قریب‌بیست‌سال بمداخلات‌علنی سیاست‌خارجی درامور داخلی‌ایران پایان داد وتاشهریور ۲۰ که بار دیگر، براثرحوادث تلخ‌جهانی ، پای قشون خارجی بایران‌بازشد ونظم داخله ایران بهم‌خورد ایران حکومتی داشت مختار مایشاء ومسلط براوضاع کشور و درسایه همین‌حکومت عقب‌ماندگی‌های این‌سرزمین بمقدارزیادی جبران شدو درتمام شئون اجتماعی موفقیت هائی‌بدست آمد وچرخ زنك‌زده‌وازکار مانده اصلاحات شروع بحرکت کردوکشور درمسیر تعالی‌وترقی افتاد .

بدون‌شك تمام‌این موفقیت ها مرهون اراده‌حکومتی بودکه خودرا مستغنی‌از غیرمیدانست وبعنوان یك‌دولت مستقل آزاد دراموری‌که مربوط بایران وایرانی بود آزادانه‌تصمیم میگرفت ومجال مداخله‌واعمال نفوذبخارجی نمیداد و مهمتر ازهمه‌ریشه تشبث‌بخارجی رادرکشورخود خشکانیده‌بود . بدبختانه‌عمراین حکومت بااراده ومتکی بخوددر شهریور ۱۳۲۰ بپایان‌رسید و اصلاحاتی که آغازشده‌بود ناتمام ماند و ازنو سیاست خارجی حاکم برسرنوشت ایران‌گشت . اگر ملاك قضاوت‌ما درباره اوضاع پیش‌ازکودتا مدارك واسناد و تقریرات تاریخ است ، درباره اوضاع بعدازشهریورکه برأی‌العین‌ناظر آن‌بوده‌ایم دوچشم ودوگوش خودمان بهترین شاهد برای‌داوری‌است . مابچشم خوددیدیم که‌چگونه چرخ اصلاحات دروطنمان ناگهان ازگردش باز ماند و چطور یکبارد یگر همه‌چیز تحت‌نفوذ واراده خارجی قرارگرفت وچه‌مصیبت هاازین مداخلات‌عاید ایران گشت .مادیدیم که‌بازهم حرکت مهره‌های سیاسی روی شطرنج‌سیاست کشورتابع اراده اجنبی واقع‌گشت وباین ملاحظه ازنو تشبث وتوسل بخارجی بابشد و سفارتخانه های‌خارجی بصورت کعبه‌آمال‌جمعی‌از کام‌جویان و جاه‌طلبان داخلی درآمدو بدست همین‌جماعت‌بسیاری اوقات مصالح ایران فدای‌منافع‌خارجی شد ونفوذ سیاست خارجی درکشوری که‌مدتها ازین قیدننگ‌آور رهیده‌بود ، مجدداً گسترش یافت .

بیائید اوراق‌این دوره‌ازتاریخ جدید ایران راورق بزنیم و ببینیم که‌از تجدید نفوذ خارجی و مداخلات سیاست های بیگانه‌در امور داخلی ایران چی‌عاید این ملت واین مملکت شده است ؟

ببینیم جزتشنج ، جزدوئیت ، جزجنك‌خانگی ، جزبرادرکشی ، جز اختلال درامور اقتصادی و عدم توازن دخل باخرج ، جزمسلط شدن‌مردم ناصالح وناباب بر مردم و مملکت ، جزبی‌ثباتی دولتها و بالتبع بی‌ثباتی سازمان‌اداری‌و هرکه‌هرکه و هرج‌و مرج دراین دستگاه وبالاخره‌ناامنی ونارضائی وناخوشی و ناراحتی توده‌چیز دیگری هم از رهگذر مداخله غیر دراین مملکت ، نصیب‌گشته است ؟

تازه ، سیاست خارجی از مداخله جوئی واعمال نفوذ درایران چه‌نصیب وبهره‌ای یافت ؟ متاسفانه جز بدنامی وجلب تنفزوایجاد کینه وعداوت در قلوب مردم هیچ !

و همین عقده‌های نفرت وکینه بودکه وقتی‌محیطی برای‌ترکیدن وبازشدن پیداکرد سبب‌شدکه مردم‌ایران بسخت ترین وجهی نسبت به سیاست های خارجی عکس‌العمل‌نشان بدهند ویکباره دست آنهارا از منافع مشروعی‌هم که درایران داشتند کوتاه سازند .

آری ، مردمی‌که چندهزارسال باآقائی و آزادی زندگی‌کرده‌اند ، مردمی‌که درکهن‌ترین کتاب مذهبی جهان بنام‌ملت آزادکننده ازآنان یادشده است ،مردمی که شعورو استعداد و لیاقت آزاد ماندن وآزادزندگی کردن وحاکم برسرنوشت خودبودن‌را دارا هستند و باین‌نکته‌خوب متوجهندهرگز مداخله جوئی‌واعمال نفوذ هیچ‌بیگانه‌ای رادرامورداخلی خودتحمل نمیکنند وبالاتر ازآن هیچگاه تشبث و توسل هیچ‌فرد خودی و ظاهراً ایرانی را باجنبی ، بهر عنوان و بهر بهانه و بهر کیفیت که‌باشد نمی‌بخشایند .

باقی دارد

مجالس ترحیم و یاد بود

مجلس ترحیم زنانه مرحوم‌حضرت آیت‌اله بهبهانی صبح‌وبعدازظهر فردادرمنزل شخصی آنمرحوم واقع در سه‌راه سیروس (سرپولك) منعقد میباشد .

اذامات العالم‌ثلم فی‌الاسلام ثلمة لایسدهاشیئی **رحلت حضرت آیة ...** علی‌الانام آقای‌بهبهانی قدس سره قلوب عامه مسلمانان را جریحه‌دار کرد عصر پنجشنبه ۲۷ ج ۲ مطابق ۲۳ آبان ۴۲ در شبستان زمستانی مسجد مجد مجلس ترحیم منعقد است . **(العبد محمدتقی آملی)**

ختم حضرت آیت‌اله بهبهانی از طرف آیت‌اله عاملی اصفهانی‌واهالی محل‌روز پنجشنبه از ساعت ٦ بعداز ظهر تا ۹که شب جمعه‌میشود در مسجدصاحب‌الزمان انتهای خیابان شاهپور برقرار است .

خانواده‌های **شیشه‌چی ـ فرد شیشه ـ شیشه ـ صانعی ـ شنکائی ـ شعری پور ـ صحرائی ـ بقائیها ـ احمری ـ نعیمیان ـثلاث‌ـ دادنیا ـ زرین‌فکر ـ سروان یوسف خضرائی ـ طوفان ـ افتخار ـ صداقت‌فر ـ بهشتی**

با کمال تاسف درگذشت شادروان **علی شیشه‌چی** را باطلاع بستگان آشنایان و دوستان میرساند مجلس ختم آن مرحوم روز پنجشنبه ۲۳ آبان ماه جاری از ساعت ۳الی ٥ بعد از ظهر در مسجد شیشه واقع در خیابان حاج‌شیخ‌هادی نجم آبادی نزدیك چهارراه منعقد است و مجلس ختم زنانه در همان روز وساعت د رمنزل آن مرحوم واقع در کوچه تکش جنب مسجد شیشه برقرار خواهد بود .

بمناسبت چهلمین روز درگذشت‌شادروان **حاجی غلامعلی روشن ضمیر** مجلس یادبودی از ساعت ۲ الی ٤ بعد از ظهر روز پنجشنبه‌بیست وسوم آبانماه در مزار آنمرحوم برگزارمیشود.

آ_۱۷۲٦۳ **خانواده روشن ضمیر**

بمناسبت درگذشت شادروان **بانو خانم جان القانایان** (والده مکرمه آقایان برادران القانایان و همشیره آقای حاجی عزیز القانایان) مجلس ترحیمی از ساعت ۳تا٥ بعداز ظهر روزپنجشنبه ۲۳ آبانماه جاری در کنیسای عراقیها واقع در خیابان شاهرضا (خیابان آناتول فرانس ـشرق دانشگاه) منعقد میگردد .

انجمن کلیمیان تهران ـ مؤسسه آلیانس اسرائیلیت پاریس وایران ـ انجمن فرهنگی و خیریه یهود ایران ـ انجمن مرکزی ارت‌ایران‌ـ انجمن ارت بانوان ـ سازمان بانوان یهودایران‌ـ انجمن اوتصر هتورا (گنج دانش) ـ کانون خیرخواه ـ انجمن فرهنگی کورش کبیر ـانجمن فرهنگی داریوش کبیر ـ انجمن کوی کلیمیان‌ـ شورای امور اجتماعی یهودیان ایران

با نهایت تاثر باطلاع اقوام و دوستان میرساند که شادروان **خانم جان القانایان** (خانم بزرك والده برادران القانایان) روز دوشنبه بیستم آبانماه برحمت ایزدی پیوسته مجلس ترحیم فقیده سعیده روز پنجشنبه ۲۳ آبانماه از ساعت ۳تا ٥ بعداز ظهر در کنیسای عراقیها واقع درخیابان شاهرضا (خیابان آناتول‌فرانس‌ـ شرق دانشگاه) برقرا رخواهد شد .

حاجی بابائی القانایان ـ منور القانایان ـ ایران ویکتوری ـ سلطنت صداقت‌ـ حاجی عزیز القانایان ـ ژان ـ داود ـ حاجی‌حبیب ـنوراله‌ـ نجات ـ صیون ـ عطاءاله القانایان و کلیه منسوبین خانواده القانایان .

مدیران و کارمندان دبستانهای عزیزحییم و حشمت باطلاع کلیه آشنایان میرسانند . در مجلس ترحیمی که برای‌شادی روح **بانوخانم‌جان القانایان**ازساعت ۳الی٥ بعد از ظهر فرداپنجشنبه در کنیسای‌عراقیها برگزارمیشود شرکت‌نمایند.

انالله وانااليه راجعون

با نهایت تاسف‌درگذشت حضرت حجت‌الاسلام والمسلمین آیت‌الله مرحوم آقای **سید محمدکاظم میر محمدعلی «غروی»** قدس سره را باطلاع میرساند مجلس ترحیم آن مرحوم روز پنج‌شنبه ۲۳ آبان از ساعت ۸ الی ۱۱ صبح در مسجد حمام گلشن واقع در خیابان سیروس ـ کوچه حمام گلشن منعقد خواهد بود .

الاحقر حاج سید محمد رضا غروی

بانهایت تاسف درگذشت حضرت حجت‌الاسلام والمسلمین آیت‌الله آقای **سید محمد کاظم میرمحمد علی (غروی)** قدس سره را به اطلاع میرساند مجلس ختم‌آن مرحوم روز جمعه ۲٤ آبان از ساعت ۹ تا ۱۱ صبح در مسجد فخر‌الدوله واقع در دروازه شمیران و ختم زنانه همانروز از ساعت ۳تا ٥ بعد از ظهر در منزل آنمرحوم‌واقع‌در خیابان ری کوچه آبشار کوی مهذب شماره ۷ منعقد خواهد بود

داریوش تیمسار . فخرالدین میر محمدعلی. شمس‌الدین میر رمحمد علی . ستوان دوم‌شهاب الدین میر محمد علی . سعیدالدین میر محمدعلی حاج سید حسن میر محمد علی جورابچی . الاحقر حاجی سید مرتضی‌غروی . سید مصطفی غروی .سیدمجتبی غروی .سید محمد غروی . حاج سید جعفر غروی . سید جلال غروی . رضا اتابکی . تقی اتابکی . صادق اتابکی . حسین اتابکی ناصر اتابکی سید محمد علی موسوی بهبهانی . سید محمد شریف‌نیا .ایرج اورامی . حاج سید حسین هروی . محمد پرنیان سرهنك قاسم کروندی .مهندس یحیی کروندی اسمعیل درخشانپور . مهد ی‌درخشانپور . ابراهیم درخشانپور . منوچهر اورامی . فریدون کریمیان .دکترسید جواد قهاری . مهندس حسام‌الدین قهاری . دکتر ضیاءالدین قهاری . مهندس شجاع‌الدین قهاری . فخرالدین قهاری. سرگرد میر قهاری . سروان میر قهاری . سرگرد منشوری . سید محمد تجدی . رضا تولائی .

بجامعه روحانیت و خانواده محترم آن مرحوم بویژه بازماندگان مصیبت وارده را تسلیت م ی‌دهیم .

خانواده های **.مولازاده .صابری .همافر. ممنونی . حسینخانی . مقدم . پورجبار . تهوری ابراهیم زاده**

فوت مرحوم **ابراهیم ممنونی** را به اطلاع دوستان و آشنایان می رساند . مجلس ترحیم آنمرحوم روز پنجشنبه ۲۳ ماه جاری ازساعت ۳تا ٥ بعد از ظهر در مسجد اردبیلیها واقع در چهارراه گلوبندك و مجلس ختم زنانه در منزل شخصی واقع در اول خیابان چراغ برق کوچه کتانه پلاك ۲۲۱ منعقد خواهد شد

مصیبت وارده را بعموم بازماندگان آنمرحوم تسلیت میدهیم .

بدینوسیله فوت مرحوم عموی محترم **میرزاخان کریم‌پور اوجقاز**را باطلاع آشنایان و دوستان میرساند . مجلس ترحیم آن شادروان روز جمعه بیست وچهارم آبان ماه از ساعت ۲ الی ٥ بعداز ظهر در مسجد صاحب‌الزمان‌انتهای خیابان شاهپور منعقد خواهد بود .

رحمن رحیمی ـ اوجقاز ـکرامتی‌ـعلی‌زاده‌ـ قلیچ بابائی ـ محمودی ـ آقائی

بعموم بازماندگان آنمرحوم مصیبت وارده را تسلیت میدهیم .

خانواده‌های عاصمی ـ فضلی ـ کلاهی ـ اشرفی مقدم ـ نیکنام ـ داودی ـ افشار بانهایت تاثر واندوه درگذشت شادروان **حاجی نصراله عاصمی** را باطلاع بستگان و دوستان میرساند . مجلس ختم فقید سعید از ساعت ۹تا ۱۱ صبح در مسجدفخریه واقع درخیابان امیریه ـایستگاه البرز و مجلس ختم زنانه عصر همان روز در منزل آنمرحوم‌ـ خیابان منیریه‌ـخیابان فرشته‌ـ کوچه نامی ـ پلاك شماره ۳۸ منعقد خواهد بود.

غلامرضا عاصمی ـ ابراهیم فضلی ـ بیوك کلاهی ـعلی کلاهی ـاحمد کلاهی‌ـ کمال‌اشرفی‌ـ ایوب اشرفی ـ نیکنام ـمهندس حسن داودی ـ مهندس جواد داودی ـ مجتبی داودی ـ حبیب افشار . آ_۱۷۲۸۱

مصیبت وارده را بعموم بازماندگان آنمرحوم تسلیت میدهیم .

بمناسبت دومین سالگرد ارتحال مرحوم مغفور **فضل‌اله طغرل (مزین‌السلطان)** بزرك خانواده طغرل مجلس تذکری از ساعت ۳ الی ٥بعداز ظهر روز پنج‌شنبه مورخ ۲۳ آبان ماه جاری در آرامگاه آنمرحوم واقعه در امامزاده عبداله (ع) برگزار خواهد شد .

خانواده طغرل

تسلیت

دوست و همکار عزیز جناب آقای دکتر عزت‌اله نصرت

با کمال تاثر و تاسف فوت پدر دانشمندتان را که سمت‌استادی به اینجانب و عدهٔ ازپزشکان داشته‌اند حضور جنابعالی و بقیه افراد محترم خانواده نصرت تسلیت عرض مینمائیم .

ازطرف خود وکلیه افراد خانواده‌گل‌سرخی‌

دکتر گل‌سرخی

هیئت بزرك زنجیرداران مرکزی طهران بازار

ضایعه بسیاراسفناك درگذشت جنت‌مکان خلدآشیان حضرت آیةا .... حاج سید محمد بهبهانی راکه قلوب شیعیان جهان را جریحه‌دار نموده بخاندان جلیل آنمرحوم خصوصا فرزندان گرامشان جناب آقای حاج میرجعفر بهبهانی و حاج‌آقا عبدا ... بهبهانی تسلیت عرض‌میکنم .

آ_۱۷۲۷٥ **حاج‌علی خوشنود**

افسران و درجه داران ستاد دژبان‌قرارگاه کل مصیبت وارده را بسرکار سرهنك رسول جهانسوز تسلیت عرض نموده و خود را در این ضایعه اسفناك شریك میدانند .

سرهنك ستاد مرتضی تقوی

افسران و درجه‌داران اداره بهداری ارتش فوت سرکار سرهنك بازنشسته دکتر نصرت رئیس اسبق این‌اداره رابه بازماندگان آن‌مرحوم تسلیت عرض مینمایند . **سرتیپ دکتر فخرائی**

سرکار خانم جامبازیان

درگذشت استاد بزرك و عزیزی چون‌آقای جامبازیان برای همه شاگردان ایشان مصیبتی عظیم است اجازه دهید خودرا در غم شماشریك بدانم . **خاچیك غازاریان**

سرکار سرهنك دکتر فرازی

مصیبت وارده‌را بشما و خانواده‌محترمتان تسلیت عرض‌نموده بقا‌و سلامتی آن جناب‌را خواهانیم . **از طرف دوستان دانشگاهی ـدکتر اکبر زند وکیلی** آ_۱۷۲٥۱

کارکنان دبستانهای ویژه

با نهایت تاسف‌و تاثر ضایعه بزرك‌اسلامی وفقدان حضرت آیت‌اله بهبهانی را بخانواده محترم بهبهانی و عموم بازماندگان آن مرحوم بخصوص بانوان صدیقه‌آشتیانی و عذراآشتیانی تسلیت میگویند .

ازطرف کارکنان دبستانهای ویژه ـ حسیب

مصیبت وارده را بخانواده های محترم القانایان تسلیت عرض کرده بقاء و تندرستی بازماندگان آنمرحومه را از درگاه ایزد متعال خواهانیم . **شرکت سهامی برلیان**

سرکار سرهنك دکتر فرازی

با نهایت تاثر مصیبت وارده را بحضور جنابعالی و خانواده محترم تسلیت عرض‌مینماید

دکتر ناصر امینی

جناب آقای اربابی رئیس دخانیات شهرستان اراك

کارکنان و کارمندان دخانیات نکا باکمال تاسف فوت ابوی گرامتان را بشما و خانواده محترم تسلیت عرض مینمایند .

مهندس هنربخش ـ خادمی ـ اصانلو ـ خطیر ـ عزیزپور ـ حسینی ـ عمادی ـدارابی ـ کریمی ـ مقیمی ـشفائی ـسراشیب ـمهمانچی

تیمسار معظم حیدری زنگنه

با کمال تاسف‌فوت شادروان سرکارسرهنك فرشاد را بعموم بازماندگان تسلیت‌عرض نموده بقای عمر آن تیمسار محبوب را از خداوندمتعال خواستاریم . **سرخوش‌ـ زمانی ـ دادگستر‌ـ کریمی ـ حقیقت پژوه ـ صدری ـ رضانژاد‌ـ اقدم .** آ_۱۷۲٥۹

تیمسار معظم حیدری زنگنه

با نهایت تاثر و تاسف فراوان مصیبت وارده را به‌آن سرور گرام و خانم محترم‌تسلیت عرض نموده بقای‌عمر خاندان‌محترم را ازخداوند بزرك خواهانم . **م ـجوادی**

سرکار سرهنك جهانسوز

افسران و درجه‌داران دژبان قرارگاه کل درگذشت شادروان آقای‌محمد جهانسوزرابعموم بازماندگان آنمرحوم خصوصا بسرکار تسلیت عرض مینمایند . **سرلشگر امیر صادقی**

آ_۱۷۲٦۹

سرکار خانم کبری ناظرانی

مصیبت وارده را بشما و خانواده محترم تسلیت عرض نموده و بقای عمر شما وخانواده محرم را از خداوند مسئلت مینمائیم .

دانش‌آموزان دبستان قدسیه

آ_۱۷۲۹۹

سپاسگزاری

بدینوسیله از ذوات‌محترم وسروران‌گرام که با حضور خود در تشییع وختم و هفته‌مرحوم **علی‌اکبر پنادخواه** و یا بوسیله نامه و تلگراف اظهار همدردی و محبت فرموده‌اند صمیمانه تشکر نموده چنانچه بعلت تالمات شدید روحی فرصت شرفیابی حاصل نشود پوزش می‌طلبیم.

آ_۱۷۲۳٥ **خانواده‌های دژبد ـسیاوشی**

تشکر و معذرت

از کلیه سروران گرام ، خانمها و آقایان روسای ادارات آقایان قضات محترم و افسران عالیرتبه ، مدیران محترم جراید و روزنامه ها‌ـ همکاران و دوستان گرامی ـ آقایان مهندسین کشاورزی و خویشاوندان عزیز که در مراسم تشییع و مجالس ترحیم و هفت مرحوم برادر عزیزم مهندس سلیم نظریان در تهران و کرمانشاه با نهایت محبت و صمیمیت شرکت فرموده موجب تسلی خاطر بازماندگان و شادی روح آن مرحوم گردیدند از صمیم قلب تشکر نموده بقاء عمر و سلامت کلیه ذوات محترم را از درگاه ایزد متعال خواستارم .

چنانچه بعلت تالمات روحی در شرفیابی حضوری و عرض پاسخ‌تلگرافی و آگهی‌درجراید قصوری روی دهد امید عفو و اغماض را دارم .

ازطرف فامیل‌های آن مرحوم ـدکترنظریان

بقیه آگهیهای ترحیم وتسلیت درصفحه۱۳

قابل توجه آقایان دبیران ریاضی

۲٥۰۰ مسئله مثلثات با حل و جواب با مقدمه‌جناب آقای دکتر هشترودی از انتشارات کتابفروشی زوار تهران

دکتر معانی

امراض مقاربتی ـ مجاری ادرار‌ـ معالجه قطعی سوزاك تازه و کهنه‌ـ ورم پرستات وسستی و ناتوانی ـ ضیق مجرا ـ خیابان فردوسی‌مقابل بانك ملی مرکز

بیماریهای‌آمیزشی‌ـ مجاری ادرار‌ـ سستی‌وناتوانی مردان‌ـ خیابان صفی‌علیشاه ـ دکتر یحیی‌صدری.

کلاسهای تقویتی تك ماده دوره متوسطه (ازاول تاششم)

گروه فرهنگی هدف برای تقویت داوطلبانیکه دربعضی از مواد دروس خود ضعیف میباشند کلاسهائی در دبیرستان شبانه شماره ۳ خود واقع درخیابان‌ژاله‌کوچه فلاح دایر کرده است.

کلاسهای انگلیسی انجمن‌ایران وامریکا

در دوره آینده علاوه‌بر کلاسهای فعلی (روزی یکساعت پنج‌روز در هفته و روزی دوساعت سه‌روز درهفته) کلاسهای روزی‌یکساعت سه‌روزدرهفته در روزهای یکشنبه و سه شنبه و پنج‌شنبه‌دایر خواهند بود .

ثبت نام برای کلیه کلاسهای فوق روز شنبه ۲٥ و یکشنبه ۲٦ آبان ماه صبح از ساعت ۸ تا ۱۲ و بعد از ظهر از ٤تا۷ بعمل خواهدآمد .

امتحان تعیین قوه برای داوطلبان جدید در روزهای ثبت‌نام تا یکساعت قبل از خاتمه ثبت‌نام انجام‌خواهدشد

آ_۲۷۷۷٦ ۱_ ۳

هتل ارم ـ قم

باتحولات تازه‌ای که در آن بوجود آمده آماده پذیرائی است

تلفن ۲۲۳۳ آ_۲۷٦۱۸ ۱_۲

مجمع عمومی صندوق تعاون جوانان ایران

جلسه مجمع عمومی صندوق تعاون جوانان ایران روز شنبه ۱۸ر۸ر۴۲ تشکیل‌وپس‌ازتعیین هیئت‌مدیره‌وبازرسان چون‌وقت کافی برای بحث درباره ترازنامه های سال ۱۳۴۰و۱۳۴۱ نبود جلسه بعنوان تنفس تعطیل و جلسه آتی موکول بروز یکشنبه ۲٦ آبان ۱۳۴۲ ساعت ٤ بعد از ظهر گردید .

بنابراین از آقایان اعضای شورایعالی هدایت جوانان تقاضا می‌شود در روز و ساعت مزبور در دفتر جناب آقای قدس نخعی وزیر محترم دربارشاهنشاهی ایران (کاخ‌شهری)حضوربهمرسانند دستور جلسه تصویب ترازنامه های سال ۱۳۴۰ و ۱۳۴۱ وتصمیم نسبت به‌تقسیم سود ویژه سالهای مزبور.

آ_۱۷۳۲۳۱

صندوق تعاون‌جوانان‌ایران

اجاق خوراك پزی شعله آبی

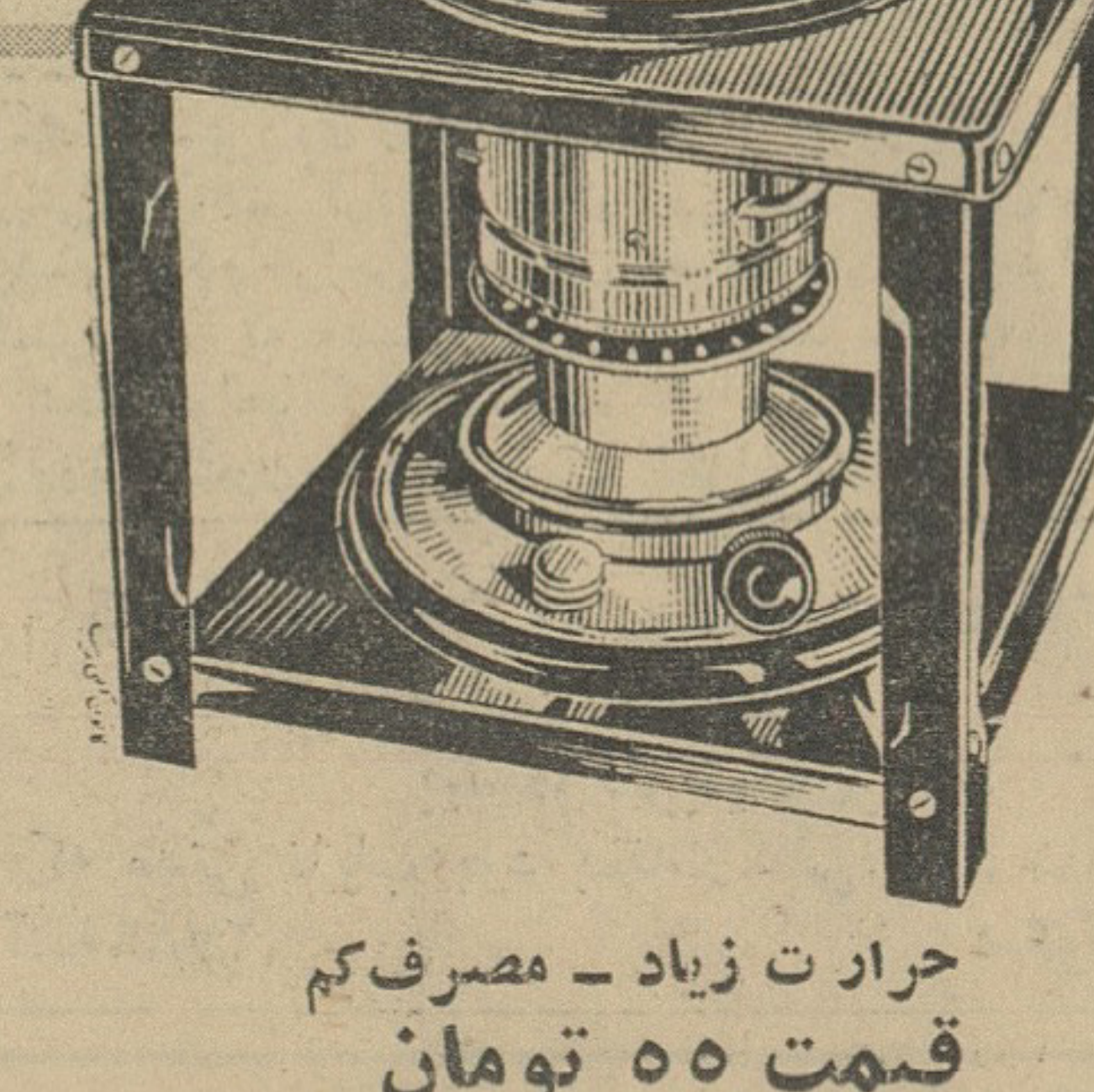

حرار ت زیاد ـ مصرف‌کم

قیمت ٥٥ تومان

مراکز فروش: عمده فروشی لاله‌زار پیرایش بازار ابوالفضل ایپکچی

جزئی‌فروشی مغازه پیرایش‌لاله‌زاروسایرمغازه‌های‌معتبر

دکتر عباس جناب زاده

دارای گواهینامه ازدانشکده طب فرانسه امراض مقاربتی و مجاری ادرار **درمان قطعی سوزاك حاد ومزمن** و تقویت قوای تناسلی وورم پرستات خیابان منوچهری‌مقابل‌کوچه ژاندارك ـ صبح وعصر

گذشت بیمورد !

دهمین اثر باقری «محلاتی» بزودی منتشر میشود

کتاب جیبی
دختران و پسران
منتشر شد

گزارش خبرگزاری مراکش درباره :

تمرکز نیروی چین، بلغارستان، کوبا در مرز مراکش

رباط - ۱۲ نوامبر - آسوشیتدپرس، یونایتدپرس - خبرگزاری فرانسه، خبرگزاری مراکش اطلاع داد که سربازان مصری، بلغاری، کوبائی و چین کمونیست همراه سربازان الجزایری در مرزهای مراکش متمرکز شده‌اند.

دولت الجزایر که معمولا جواب اتهامات مراکش را درباره کمك های نظامی خارجی کشور های کمونیست نمیدهد، در این باره نیز سکوت کرده‌است.

خبرگزاری مراکش میگوید در ۲۵ میلی داخل خاك الجزیره و در اطراف شهر اوران علاوه‌بر سربازان خارجی مزبور، واحد هائی از جنگجویان آنگولائی نیز صف‌آرائی کرده‌اند اما تعداد این سربازان و جنگجویان خارجی اعلام نشده است.

● پایان شورش

الجزایر - منابع مطلع الجزایر گفتند که بین احمدبن‌بلا و «جبهه نیروهای سوسیالیست» موافقت کامل بعمل آمده و باین ترتیب دیگر شورش‌های قبیله‌ای بربرها پایان یافته‌است.

موافقت‌نامه بوسیله سرهنك مهندالحاج رهبر چریك های بربر وبن‌بلا امضاء شده است. طبق این موافقت‌نامه زندانیان سیاسی که باتهام توطئه علیه رژیم بن‌بلا دستگیر شده‌اند از جمله محمد بودیاف آزادخواهند شد. قبلا اعلام شده بود که بود یاف در زندان اعتصاب غذا کرده‌است. باز طبق همین موافقت‌نامه قرار است کنگره ملی جبهه آزادی‌بخش الجزایر باشرکت همه‌اعضاء تشکیل شود.

● سلاحهای مصری

یك کشتی ۶۰۰تنی جمهوری متحده عربی شبانه بارهای خودرا در یکی از بنادر الجزایر خالی کرده‌است. عده‌ای عقیده دارندبار این کشتی اسلحه ومهمات بوده است

یك‌ناوشکن مصری بنام «سوئز» نیز بزودی در کنار الجزایر لنگر خواهد انداخت و بارش را که احتمالا وسائل جنگی خواهد بود خالی خواهد کرد.

یك‌پرفسور آمریکائی

باتهام جاسوسی در مسکو بازداشت‌شد

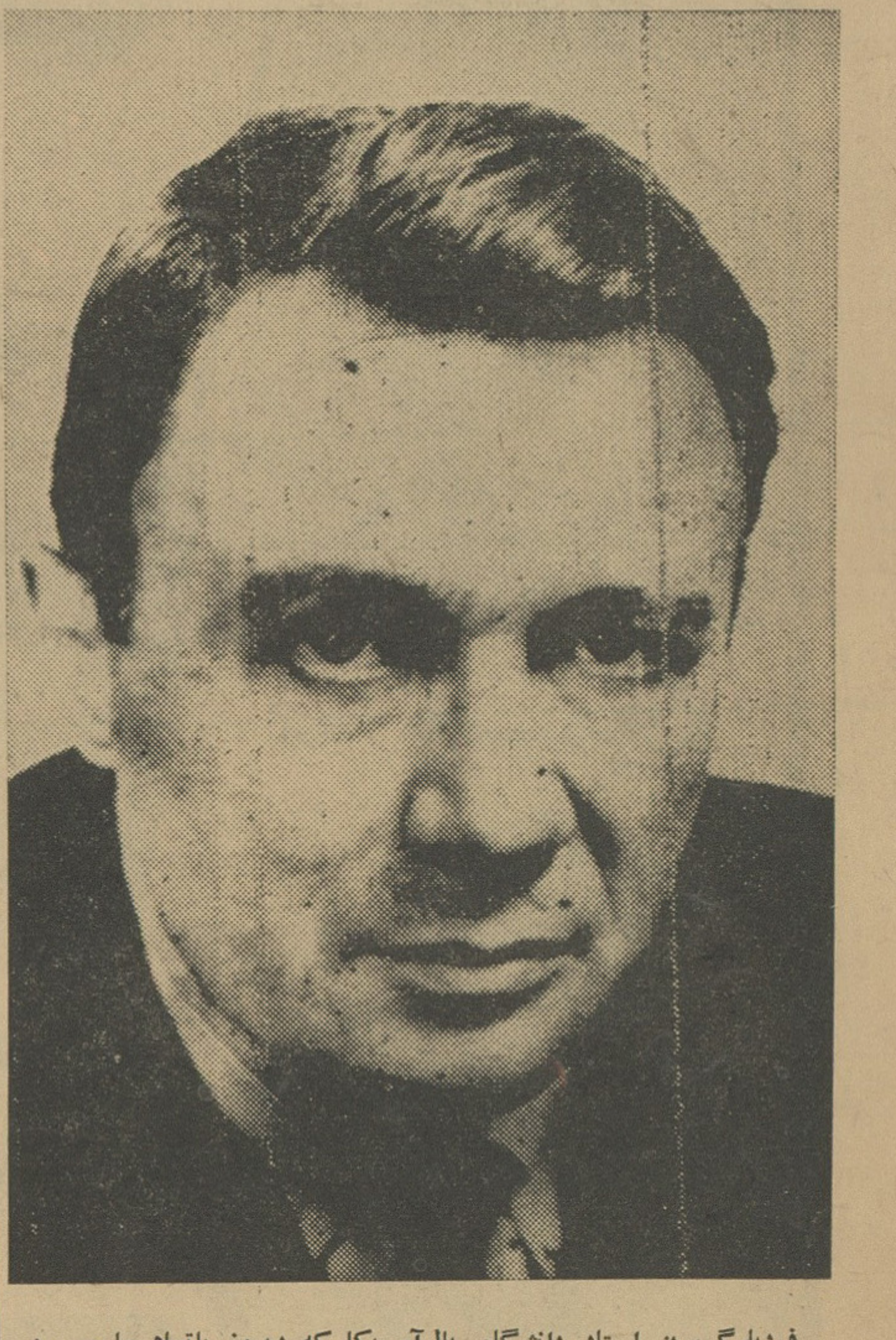

فردبارگهورن استاد دانشگاه یال‌آمریکا که دیروز باتهام جاسوسی‌در شوروی دستگیر شد.

مسکو - ۱۲ نوامبر - خبرگزاری فرانسه - آسوشیتدپرس - درمسکوافشا شد که پروفسور بارگمورن دانشمند مشهور امریکائی باتهام جاسوسی در شوروی بازداشت شد.

منابع امریکائی مقیم مسکو اعلام کردند باحتمال‌قوی پروفسور بارگمورن در شب ۳۱ اکتبر گذشته بازداشت شده است. در این شب وی شام را نزد یکی از کارمندان سفارت امریکا صرف کردو قراربودروز بعد شوروی را با هواپیما ترك کند.

مقابله بمثل

محافل امریکائی معتقدند شورویها برای مقابله بمثل کردن با بازداشت اخیر شوفر یك میسیون شوروی در امریکا دست به بازداشت پروفسور امریکائی زده اند.

ایوانف شوفر یك میسیون شوروی درامریکا دوهفته قبل باتهام‌جاسوسی بازداشت شد.

شب گذشته سفارت امریکا اعلام کرد که هنوز جای بازداشت‌پروفسور بارگمورن‌معلوم نیست و سفارت‌امریکا موفق بدیدار او نشده است.

ضد کمونیست

پروفسور بارگمورن در سال ۱۹۶۲ سمت وابسته مطبوعات امریکا در مسکو را عهده‌دار بود. و از شهر های تفلیس، گرجستان، آلما - آتا، قزاقستان دیدن کرده است.

در ماههای اخیر پروفسور مزبور بایك ویزای جهانگردی در شوروی بسرمیبرد. وی اخیرا در مرکز تحقیقات روسی دانشگاه هاروارد تدریس میکرد.

پروفسوربارگمورن کارشناس‌مسائل شوروی است و ۵۲ سال دارد و ضد کمونیست است و کتابهای متعددی نیز در باره شوروی نوشته است.

وی در ۹ سپتامبر ۱۹۴۱ وارد وزارت امور خارجه امریکا شده‌است

چگونه همزیستی مار و خرگوش و موش صحرائی را پایان دادند ؟

استرالیا - آسوشیتدپرس - همزیستی مسالمت آمیز بین یك مار و خرگوش و یك موش صحرائی که در یك قفس نگهداری میشد پایان یافت.

جمعیت حمایت حیوانات استرالیا، این اقدام‌را آزار حیوانات تشخیص داد و صاحب این قفس را مجبور کرد یا آنها را از هم جدا کند و یا بکشد. صاحب مغازه هم این سه حیوان را نابود کرد.

جریان در مطبوعات سیدنی چاپ شده بود و وقتی مردم عکس این سه حیوان را در آرامش و همزیستی کامل در مطبوعات دیدند. بجمعیت‌حمایت‌حیوانات‌علیه‌این‌همزیستی‌اعتراض کردند. صاحب‌قفس عقیده دارد همه آن اقدامات‌برای جدا کردن یا کشتن سه جانور مزبور «کودکانه» بوده است.

ژنرال امین حافظ نخست وزیر سوریه شد

● جناح نظامی حزب بعث که روش افراطی دارد، مانند عراق رهبری را به دست گرفت

دمشق - ۱۲ نوامبر - خبرگزاری فرانسه - ژنرال امین الحافظ رئیس شورای ملی فرماندهی انقلاب سوریه کابینه جدید آن کشور را تشکیل‌داد.

ژنرال امین الحافظ در سمت نخست وزیری فرماندهی شورای ملی انقلاب را نیز عهده‌دار خواهدبود. پست معاونت نخست وزیری‌و وزارت جنگ به‌سرهنگ محمد عمران‌فرمانده تیپ ۷۰ ضربتی سوریه واگذار شد. وی یکی از بعثی های متنفذ و سرسخت است.

حکومت جدید سوریه ۲۴ عضو دارد که ۱۶ تن از این عده درحکومت سابق شرکت داشتند. از ۲۴ وزیر شش تن‌کارشناس در امور مختلف می باشند از جمله وزیر دارائی، اقتصاد کشاورزی، دادگستری، کار های عام‌المنفعه، دفاع و امور خارجه.

۱۷ تن دیگر از وفاداران حزب بعث هستند.

سمت های حساس کابینه جدید سوریه باین عده سپرده شده است. ژنرال امین‌الحافظ نخست‌وزیر، دکتر سامی الجندی وزیر اطلاعات، مصطفی شمعا وزیر دارائی حسن مرعود وزیر امور خارجه، صلاح بیطار که دیروز ازسمت نخست وزیری سوریه استعفا کرد ریاست سه کابینه آن کشور را پس از انقلاب ۸ مارس گذشته‌عهده‌دار بود.

محافل موثق خاطرنشان میسازند که کابینه جدید سوریه بریاست‌ژنرال امین الحافظ موقعیت حزب بعث‌را تحکیم خواهد بخشید و روش دولت جدیدبر اساس قطعنامه ششمین‌کنگره حزب ملی بعث خواهد بود که از ۵ تا ۲۳ اکتبر گذشته در دمشق برپاشده بود.

بنظر میرسد که جناح نظامی و افراطی حزب بعث مانند عراق، امور را در سوریه نیز بدست گرفته‌اند.

مردی که میخواست برای کشتن‌زنش قاتل اجاره‌کند، بازداشت شد

بیرمنگام - انگلیس - یونایتد پرس - یك نفر کاسب محلی بعلت آنکه در روزنامه اعلام کرد، مردی را برای کشتن زنش لازم دارد تحت تعقیب قرار گرفت.

در اعلان مزبور چنین گفته شده بود «فرصتی برای گیرآوردن ۲۰ لیره در پنج دقیقه - مردی با هوش متوسط و سابقه جرم مورد نیاز است که کار فوق العاده را برا ی‌یکبار انجام دهد».

بازپرس عقیده دارد این «کار فوق العاده» کشتن زن اعلان کننده میباشد.

کاسب مزبور ۵۴ ساله است و هاوکینز نام دارد، هاوکینز اعتراف کرد که به «فردریك بریز» که به اعلان جواب داده بود پیشنهاد کرده است خانم‌هاوکینز را بکشد. اما بریز بجای کشتن زنش به پلیس خبر داد.

چین پیشنهاد متارکه خروشچف را رد کرد

لندن - ۱۱ نوامبر - یونایتدپرس - آسوشیتدپرس - رویتر - خبرگزاری فرانسه - چین کمونیست امروززمینه رابرای رد پیشنهاد خروشچف دایربر متارکه جنك ایده‌ئولوژیك، آماده‌کرد. اولین علامت این جریان از جانب آلبانی ظاهر شد. حزب کمونیست آلبانی در اعلامیه خود به مناسبت انقلاب اکتبر پیشنهاد متارکه خروشچف را یك مانور به منظور بدست آوردن فرصت دانسته است. نظر خود چین هنوز اعلام‌نشده است اما طبق اظهار منابع مطلع دولت چین هنوز مفاد پیشنهاد متارکه خروشچف را به اطلاع مردم نرسانده است.

خروشچف‌اخیرا بمهمانان امریکائی خود گفته‌بود غرب نبایدروی هیچگونه شکافی بین شوروی و چین حساب‌کند. مائوتسه‌تونك و رهبران چین هم در هفته گذشته پیام های تبریکی به شوروی فرستاده اند. اما در این پیام‌ها بیشتر تکیه روی دوستی خلقهای شوروی و چین‌شده‌و اشاره‌ای به حزب کمونیست شوروی و رهبری آن نشده است.

● مبارزه ضد شوروی

آلبانی خروشچف‌رامتهم کرده‌است که پیشنهاد متارکه برای تحکیم صفوف تجدید نظر طلبان و مقابله‌با فشار رهبران کمونیست دیگر است که خواستار پایان دادن به مناقشات با پکن می باشند.

بنظر میرسد که پکن بیشتر منتظر نتایج کنگره ملی مردم چین است که قرار است ۱۶ نوامبردرپکن‌تشکیل شود. مسئله اختلاف چین‌وشوروی در این کنفرانس مطرح خواهد شد. خبرگزاری یوگسلاوی خبر داد که قبل از این کنفرانس مبارزه ضد شوروی در داخله چین وسعت فراوان پیدا کرده است.

● تك روی چین

مسکو - یك اقتصاد دان شوروی به چین کمونیست بمناسبت اینکه تئوریهای اقتصادی شوروی‌را ردکرده است حمله کرد. فادیف اقتصاددان در مقاله ای تقویت رشته های تخصصی اقتصاد در هر یك از کشور های کمونیست‌و همکاری متقابل آنها را تایید کرد و از نظر چینی ها که هر کشور باید همه گونه کالاهای‌مورد لزوم خویش‌را بسازد انتقاد نموده است.

چینی‌ها نسبت‌به‌بازار‌مشترك‌اروپای شرقی که هر کشوری بیشتر انواع معینی محصول تولید می کند و بعد با کشور های دیگر مبادله می کند، نظر مخالف دارند.

از امشب در سینماهای

ب . ب - امپایر - نیاگارا

مردی خشن ودوست داشتنی با عشقی سوزان و شورانگیز ودر جهنمی داغ وخانمان برانداز برای نجات معشوقی که دربند گمراهان‌است بمبارزه برمیخیزدو...

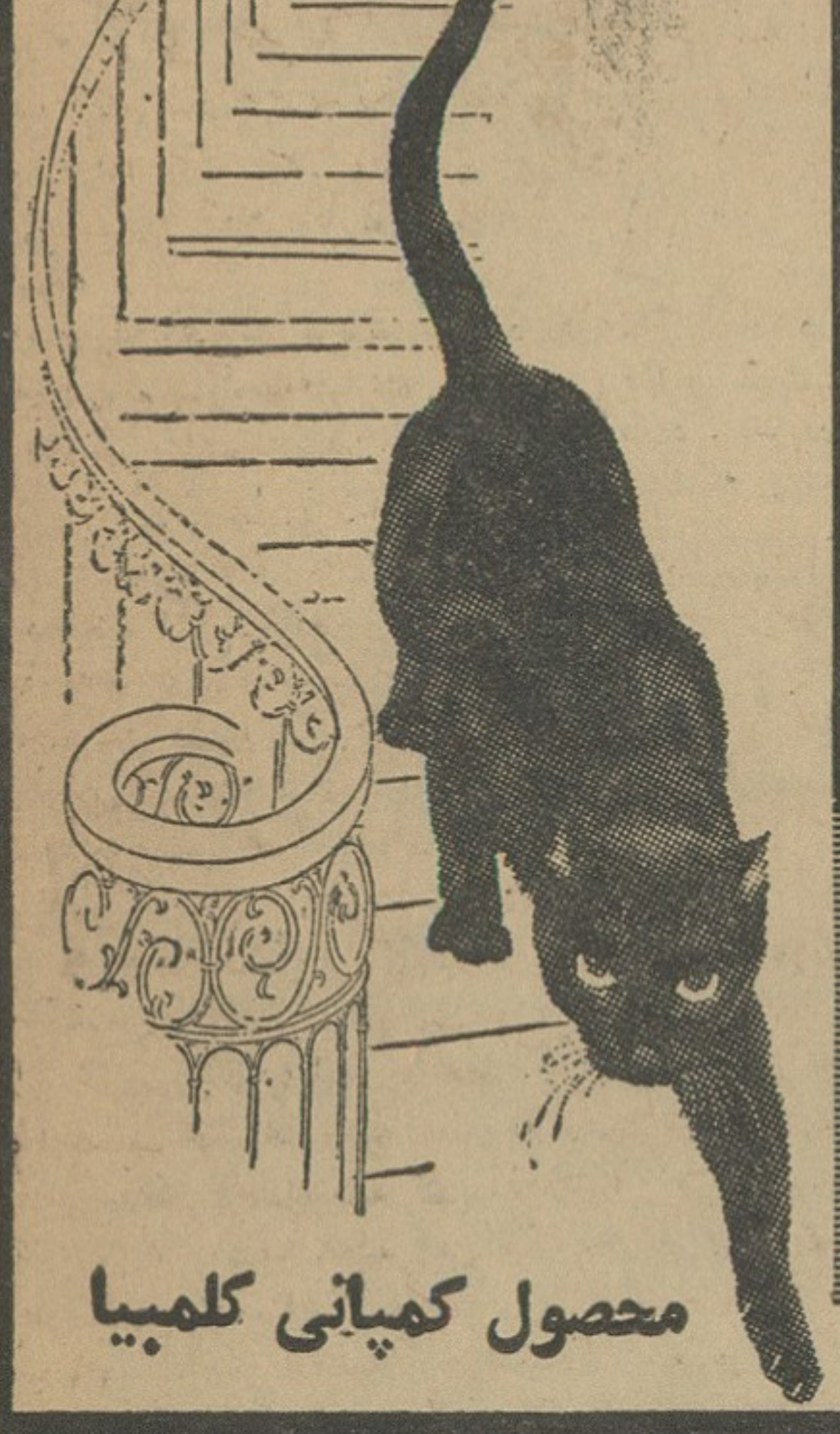

لورنس هاروی
کاپوسین

خیابان داغ

باشرکت : جین فوندا (ستاره جدید وسکسی هالیوود)

ودوتن ازهنرمندان فراموش نشدنی عالم سینما

آن باکستر - باربارا استانویك

محصول کمپانی کلمبیا

WALK ON THE WILD SIDE

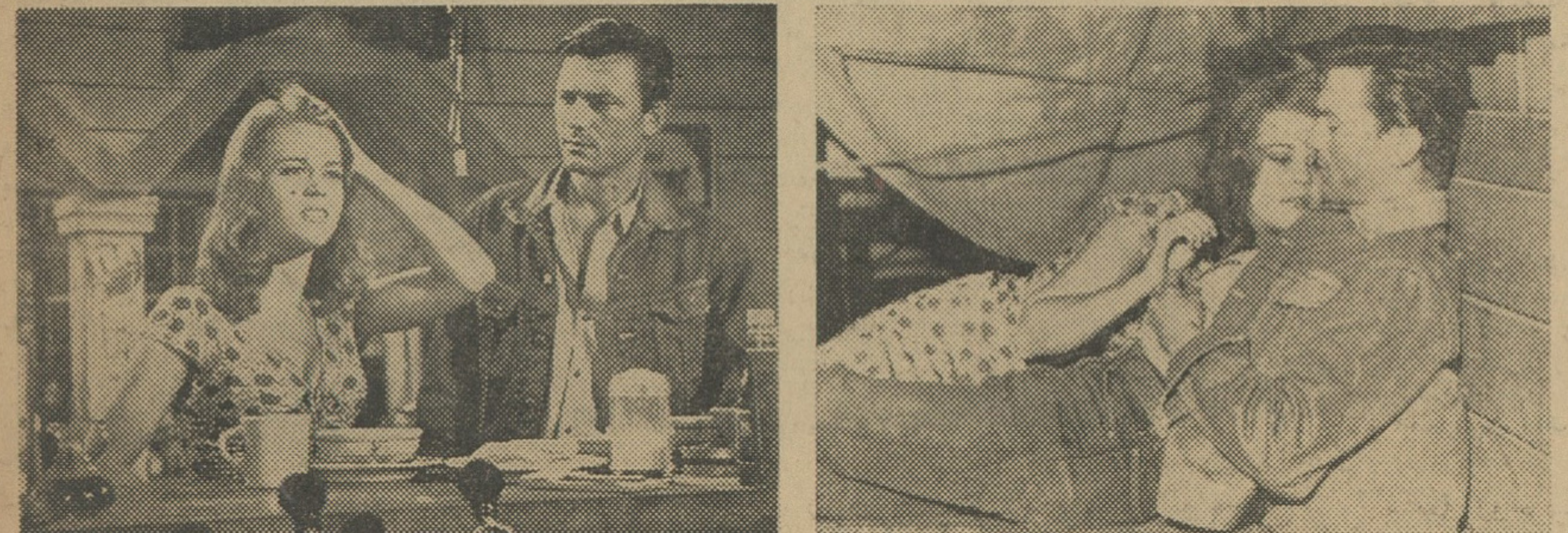

«خیابان داغ» را منتقدین سینمائی بهترین پرفرمانس «لارنس هاروی» و موثرترین اثر«ادواردديمتريك» شناخته‌اند.

بعلت طولانی بودن فیلم شروع‌سئانس‌ها بقرار زیر است :

ب.ب ۱۵ر۱۰ صبح - ۲ - ۱۵ر۴ - ۳۰ر۶ - ۴۵ر۸ - بعدازظهر ودرسینمانیاگارا ۴۵ر۱۰ صبح - ۳۰ر۲ - ۴۵ر۴ - ۷ - ۱۵ر۹ بعدازظهر ودرسینما امپایر ۱۵ر۱۱ صبح - ۳ - ۱۵ر۵ - ۳۰ر۷ - ۴۵ر۹ بعدازظهر.

اطلاعات کودکان

AKATAK

مجله محبوب خردسالان سه‌شنبه ها منتشر میشود

از امشب در سینماهای

آسیا - سهیلا

مردی بزرك و خودساخته‌که بااراده آهنین در برابر مشکلات زندگی چون سدی عظیم بپا میخیزد ولی در یك سحرگاه خونین حادثه‌ای رخ میدهدکه ...

درک بوگارد
استانلی بیکر
درفیلم
سحرگاه مرگ
رنگی
دوبله بفارسی
با شرکت
باربارا موری
بیمز رابرتسون
جاستیس
"Campbell's Kingdom"
محصول کمپانی آرتوررانك

آغاز دومین هفته نمایش

موفقیت‌آمیز جنجالی ترین وبی‌پرده ترین رمان «نوباکوف» نویسنده معروف روس در سینماهای

رادیو سیتی - ادئون

لولیتا
LOLITA
دوبله فارسی

جیمز میسون
شلی وینترز - پیتر سلرز
... و سولاین (در نقش لولیتا)

فیلمی از عشق مردی مسن نسبت بیك دختر کوچك

کامبوج کمك امریکارا رد کرد

● پرنس سیهانوك گفت: ما بااین اقدام فقیرتر ولی مستقل‌تر خواهیم شد

پنوم‌پن ـ (کامبوج) ـ ۱۲ نوامبر آسوشیتدپرس ـ رویتر ـ خبرگزاری فرانسه ـ **پرنس سیهانوك نخست‌وزیر کامبوج اعلام‌کرد که کمکهای امریکارا ردخواهد نمود. نیروهای امریکائی نیز از کامبوج خارج خواهند شد و نیروی خارجی دیگری جای آنهارا نخواهد گرفت.**

او افزود که با این اقدامات ما فقیر تر اما مستقل تر خواهیم گشت. دیروز پرنس سیهانوك صادرات و واردات را ملی کرد. شش ماه پیش هم بانکهارا ملی کرده بود. در این جریان ملی شدن در حال حاضر مؤسسات فرانسوی ملی نخواهندشد.

پرنس سیهانوك که اصلاحات خود را «سوسیالیسم مترقی» نام نهاده اعتراف کرده که نه طبقه متوسط کامبوج و نه عمال فرانسوی از این اصلاحات خوششان نخواهد آمد ،زیرا اینکار بمعنای سخت گیری بیشتری در اقتصاد ملی است .اما با توسعه کشاورزی این کمبود در آمد جبران خواهد گشت.

نگرانی امریکا

واشنگتن ـ مقامات امریکائی از اینکه سیهانوك گفته است از سال، دیگر کمك امریکارا قبول نخواهد کرد و نیروهای امریکائی نیز ازکامبوج بیرون خواهند رفت نگران شده‌اند.

در حال حاضر در حدود ٦۰ نفر مشاور نظامی امریکائی در کامبوج هستند که بر مصرف ۱۰ میلیون‌دلار کمك امریکا بکامبوج نظارت می کنند. این‌اقدام از آن جهت بیشتر باعث نگرانی امریکا شد که کامبوج باسیام وویتنام هم مرز است وممکن است آنهارا نیز به تمایل بی طرفی‌بکشاند اماهمین مقامات می گویند اگر چه سیهانوك در مسائل بین‌المللی گاه باکمونیست ها روابط بسیاردوستانه دارد ، اما در کشور خود تاکنون مانع هرگونه پیشرفت‌و توسعه کمونیسم شده است .

پرنس سیهانوك

بعلت قتل نگودین‌دیم و برادرش

دولت کندی متهم شد

هنوز در گوشه‌و کنار ویتنام‌جنوبی‌مردم خشمگین ساختمانهای متعلق به‌خانواده نگودین دیم را آتش میزنند دراین عکس ساختمانی که طعمه آتش‌شده دیده میشود و سربازان برای‌جلوگیری از توسعه حریق ومتفرق کردن جمعیت آمده‌اند .

● یك نماینده‌مجلس‌امریکا گفت خون نگودین دیم و برادرش از دیوارهای کاخ سفید می‌چکد ومسئولیت بادولت کندی است که‌از کودتا خبر داشت وجان نگودین دیم و برادرش‌را حفظ نکرد

بورلی‌هیلز ـ ۱۲ نوامبر ـ یونایتد پرس ـ آسوشیتدپرس ـ رویتر ـ مادام‌نهو در هواپیما جاذخیره کرده است که‌برای دیدن سه فرزند خود به‌رم برود .

اما پریروز مادام نهو از وضع مزاجی خود شکایت داشت و گفت رفتن یانرفتن وی به این سفر برحسب تشخیص پزشکان میباشد صاحب خانه و میزبان مادام‌نهو گفت او بسیار بسیار ضعیف وخسته است . مادام نهو دوبار نیز قبلا سفر خودرا به رم لغو کرده بود . ظاهرا او قصد دارد پسر‌بزرك ۱۵ ساله خود را دریك‌مدرسه کاتولیك در رم بگذارد و دوفرزند دیگر‌خود را به‌آمریکا بیاورد .

● خطر جنك ویت‌نام

لاورنس ـ تران‌وان چونك پدر مادام‌نهو اعلام کرد که هم امنیت آمریکا در جنك ویتنام‌درخطر است وهم حیثیت آن کشور . زیرا جنك ویتنام جهان آزاد و آمریکا را تهدید میکند . واگر راهی برای شکست دادن چریك های کمونیست پیدانشود کمونیست ها ابتدا در ویتنام وسپس در لائوس ، کامبوج سیام ، برمه ، مالزی پیروز خواهند شد .

او گفت ملل آسیائی و افریقائی مواظبند که باد از کدام طرف می وزد اگر باد بنفع کمونیسم بوزد آنها نیز قایق های خودرا بسوی کمونیسم براه خواهند انداخت.

● خون دو برادر

سان‌دیگو ـ یك نماینده مجلس آمریکا دولت کندی را بمناسبت قتل نگودین‌دیم و برادرش‌سرزنش کرد وگفت خون آن دو از دیوار های کاخ سفید واشنگتن میچکد.

او گفت آمریکا که از کودتای ویتنام قبلا مطلع بود مسئولیت‌حفظ جان دیم‌و برادرش نهو را بعهده داشت . نامبرده افزود که با رژیم فعلی نیز انتخابات آزاد در ویتنام ممکن نیست .

● محو آثار رژیم سابق

سایگون ـ دولت جدید ویتنام اعلام کرد که همه بقایای‌رژیم‌فاسد گذشته را محو خواهد کرد. از جمله این بقایا حزب زنان ویتنام است که برهبری مادام نهو تشکیل شده‌بود . در اعلامیه صادره از طرف ژنرال دین وزیر امنیت گفته شده است که همه گروه‌های‌ساخته شده بوسیله خاندان دیم ، ازجمله نهضت همبستگی زنان که درحدود یك میلیون عضو برای خوددست‌وپا کرده بود منحل خواهد شد .

علاوه براین **خیابان‌هائی که‌بنام اعضاء خاندان «دیم» نامیده‌شده‌اند تغییر نام خواهند یافت .**

کابینه جدید ویتنام تحت‌ریاست نگوین نگوك تونك معاون سابق نگودین دیم اولین جلسه خود را تشکیل داد و یکی از مالیاتها را لغو کرد ، وآزادی انتشار جراید ومجلات را اعلام نمود.

کمیته مخصوصی نیز از طرف دولت تشکیل شد که بکارزندانیان سیاسی رسیدگی کند و آنها راکه لازم است آزاد سازد .

خلاصه اخبار

- **واشنگتن**ـ برنامه کمکهای‌خارجی آمریکا که بالاخره بمیزان۳۷٤۲ میلیون دلار تصویب شده بودیك محدودیت دیگر پیدا کرد. سنای آمریکا دادن هرگونه کمك به کشورهای مرفه‌وازلحاظ اقتصادی رشد کرده را ممنوع ساخت .
- **کراچی**ـ پرواز هواپیماهای‌تجارتی بین پاکستان وچین کمونیست، باوجود آنکه ژاپن اجازه نداده است این هواپیماها در خاك آن کشور فرود آیند، بزودی آغاز خواهد شد.
- **سازمان ملل**ـ دول آمریکای‌لاتین پیشنهاد کردند که در کشورهای آمریکای لاتین یك منطقه غیر اتمی بوجودآید. قصداین کشورها این است که با گنجاندن کوبا در این طرح شوروی را ازداشتن پایگاه موشکی در کوبا محروم کنند .
- **ونزوئلا**ـ چریکهای کمونیست که بامسلسل مسلح بودند بیکدهکده حمله کردند ویك رهبر سیاسی دولتی را کشتند وباین ترتیب تعداد کشتگان‌را درمنطقه«سانار» در۲٤ ساعت اخیر به‌۳نفررساندند آنها چندنفر پلیس را نیز در همین منطقه دستگیر کرده همراه خود بردند.
- **لندن**ـ رهبران «ناتو» درهفته‌آینده درپاریس اجتماع خواهند کرد تا بااختلافات خود در مورد معاملات اقتصادی‌بلوك‌شرق‌وغرب‌رسیدگی کنند.
- **مسکو**ـ شوروی اعلام کرد یك سفینه بدون سرنشین بنام کوسموس ۲۱ بفضا پرتاب کرده است.
- **هاوانا**ـ دولت کوبا اعلام کردچهار نفر جاسوسان «سیا» را در کوبا دستگیر واعدام کرده است.
- **توکیو** ـ یك هیئت بازرگانی‌چهار نفری ژاپنی برای مذاکره درباره فروش مواد شیمیائی به چین کمونیست رفت .
- **بغداد**ـ فرماندار نظامی عراق‌اموال منقول و غیر منقول ۸٤ تن را مصادره کرد.
- **برن** ـ حکومت سوئیس اعتباری‌به مبلغ ٤۳ میلیون فرانك سوئیس دراختیار ترکیه قرار داد.
- **توکیو**ـ ایکدا نخست‌وزیر ژاپن‌به دنبال فاجعه معدن وقطار دستور داد اقدامات قاطعی برای حفظ جان کارگران ومردم بعمل آید. یك کمیته مخصوص برای رسیدگی بعلت این دو حادثه از طرف‌دولت تشکیل شد. ۲ر۸ میلیون دلار نیزبسازمان بیمه کارگران‌پرداخته شد که خسارات کارگران را جبران کند .
- **ناکازاکی**ـ براثر ریزش کوچکی در یك معدن دیگر ژاپن یکنفر معدنچی کشته‌ودونفر زخمی‌شدند.
- **بیروت** ـ دفتر مطبوعاتی سفارت عربستان در بیروت امروز اعلام کرد دولت مزبور تصمیم گرفته است امتیاز کلیه روزنامه‌ها و مجلات آن کشور را لغو کند. امتیازهای بعدی ازطرف انجمنهای مخصوص صادر خواهد شد.

از فردا صبح درسینماهای

ایران ـ متروپل ـ تهران ـ میامی

زنگهای خطر
آواز : یاسمین
باشرکت: آزاده ـ مهرداد
کاشانی ـ میلانی ـ قبادی
چهره جدید سینما: رامین یوسفی
سناریست وکارگردان
رضا صفائی

بحران سیاسی و اعتصاب کارگران در ایتالیا

● اعتصاب کارگران، کوشش های نخست وزیر جدید ایتالیا را برای تشکیل یك کابینه دست چپ اعتدالی بخطرانداخته است

رم-۱۲نوامبر ـ آسوشیتدپرس، یونایتدپرس،رویتر ، خبرگزاری فرانسه،صدهاهزار نفرایتالیائی،طی‌یك اعتصاب عمومی که‌بوسیله کمونیست ها رهبری میشد از کار خوددست کشیدند و رهبران اعتصاب تهدید کردند که درهفته های آینده به همه‌گونه‌اقدامات برای‌بالابردن‌مزدها و تطبیق آن باگرانی قیمت هادست خواهند زد .

● مشکل عمده

این اعتصاب مشکل عمده‌ای در راه دمکراتهای مسیحی شده‌است که‌میخواهندباهمکاری‌سوسیالیست ها یك حکومت دست چپ اعتدالی تشکیل دهند . سوسیالیست ها در کنفدراسیون عمومی کارگری که اعتصاب را رهبری میکند نیز عضویت دارند و بدین ترتیب کمونیست‌هاخواسته‌اندسوسیالیست هارا نیز دراین مبارزه برای‌افزایش دستمزد ها بکشانند موروکه‌جدیدا نامزد نخست‌وزیری شده بارهبران سوسیالیست و سوسیال دمکرات‌و جمهوریخواهان مذاکره کرد ، انتظار دارد بتواند آنها را برای غلبه به‌بحران اقتصادی و سیاسی ایتالیا متحد سازد .

● اقدامات احتیاطی

کمونیست‌ها اعلام کردند که از ۸۵ تا ۱۰۰ درصد کارگران‌مراکز بزرك صنعتی در اعتصاب شرکت کرده‌اند سازمان های‌غیرکمونیست چون اعتصاب را دارای انگیزه سیاسی میدانستند از اعتصاب خودداری نمودند .

در حدود ۵۰ هزار نفر ازاعتصابیون زیر چشم پلیس و سربازان مسلح به‌تفنك و گازاشك‌آور دست به تظاهرات زدند . این تظاهرات‌بدون حادثه‌ای پایان یافت . دولت ایتالیا اقدامات احتیاطی مفصلی‌به عمل آورده و درمراکز مهم شهر جیپ‌ها و کامیون های پرازسرباز متمرکز ساخته بود.

این اعتصاب عمومی کارگران ایتالیا یك روزه بوده‌است اما اعلام شد که مبارزه برای افزایش‌دست مزدها ادامه خواهد یافت .

● انتخابات شهرداریها

رم‌ـ دریك سلسله از انتخابات شهرداریها که اخیرا در ایتالیا بعمل آمد معلوم شد که آراء کمونیست‌هاوحزب دمکرات‌مسیحی بحساب احزاب دیگر ، افزایش یافته است دمکرات ها باافزودن ۲۰ کرسی انجمن شهر ۲ر۳درصد و کمونیست ها باافزودن۱۵ کرسی دیگر ۸درصد بیشتر رای آوردند .

آگهی مناقصه

شرکت سهامی کارخانجات ایران (قسمت صنایع قند)۴۵۰۰ عدد بوش ترانسپورت خلال و تفاله از فولاد را از طریق مناقصه خریدرای مینماید .

شرایط و مشخصات مناقصه در اداره معاملات داخلی قسمت واقع در خیابان استخر موجود بوده و پیشنهادات تاساعت نه‌صبح روز ۱۲ر۹ر۴۲ پذیرفته میشود و درساعت ده صبح همان روز رسیدگی خواهد شد الف ۵۰۸۱ ۱ـ ۲

ویلسون به‌نخست وزیر انگلیس حمله‌کرد

لندن ـ ۱۲ نوامبر ـ خبرگزاری فرانسه ـ آسوشیتد پرس ـ یونایتد پرس ـ رویتر ـ بمناسبت افتتاح پنجمین و آخرین دوره کنونی پارلمان انگلستان ملکه‌الیزابت انگلستان‌پیامی برای مجلس عوام فرستاد که توسط وزیر دربار در پارلمان قرائت‌شد.

ملکه‌الیزابت انگلستان در این پیام خاطرنشان ساخته است که حکومت سرالك دوگلاس هیوم به سیاست خارجی مك‌میلان وفادار مانده و در زمینه تعلیمات عالیه ، مسکن ،تامین اجتماعی و توسعه اقتصادی فعالیت های شدیدی بعمل میاورد .

باید تضمین بدهد

هارولد ویلسون رهبر حزب کارگر انگلستان‌ضمن تفسیر‌نطق‌ملکه‌الیزابت انگلستان که در حقیقت سیاست حزب محافظه کار است شدیدا به حکومت سرالك دوگلاس هیوم حمله کرد .

ویلسون از اینکه جانشین مك‌میلان انتخابات عمومی را شروع نکرده اظهار تعجب نمود . وی گفت حقیقت آنست که‌۱۷۰ دلیل موجب آن‌گردیده که سرالك دوگلاس هیوم انتخاب را شروع نکند و آن این است که ۱۷۰ تن نمایندگان حزب محافظه‌کار اکثریتی کمتر از ۵ هزار رای‌دارند.

دوره اجلاسیه دوره کنونی مجلس عوام انگلستان با جنجال و هیاهوی زیاد گشایش یافت . هنگامیکه سرالك دوگلاس هیوم‌واردمجلس شدنمایندگان حزب کارگر فریاد زدند «ما باتلر را میخواهیم» .

هنگامیکه نخست وزیر جدید انگلستان سوگند وفاداری یاد میکرد سکوت مطلق در جلسه حکمفرمابود.

بیانات‌هیوم چندین بار با اعتراض نمایندگان حزب کارگر روبرو شد و سخنان وی قطع گردید .

از امشب

سعدی ـ رکس ـ رویال

از امشب

بانمایش فیلم فوق‌العاده سال

تهران را هیجانی غیرمنتظره فرامیگیرد

LA VALSE DU Gorille
دوبله بفارسی
گوریل برقص میاید

باشرکت‌غول جدید سینمای‌فرانسه روژه هانن (درنقش‌گوریل) ـ شارل وانل (پیراستاد) ـ اورسلاهرویك (کشف جدیدسینمای‌فرانسه)

اطلاعات

صفحه ۵
چهارشنبه ۲۲ آبانماه ۱۳۴۲

از : تایم

چاپ آمریکا

ریشه های یک شکست

شعار نگودین‌دیم این بود :

اگر عقب نشینی کردم مرابکشید !

هفته گذشته دریک کشور آسیای جنوب شرقی تراژدئی رخ داد . یک قهرمان ملی مدتها شجاعانه علیه مخالفین جنگید و درآخر بدست سرنوشت واژگون شد . سرنوشت وی دراین جا مجموعه‌ای از دشمنان‌قسم خورده، دوستان سابق و روحیه‌معیوب شخص او بود . ۹سال قبل هنگامیکه نگودین‌دیم قدرت را بدست گرفت در یک سخنرانی بمردم ویتنام گفت : «اگر پیشروی کردم بدنبال من‌بیائید! اگر عقب‌نشینی کردم مرا بکشید ! و اگر مردم انتقام مرا بگیرید !»

نگودین‌دیم بهر ترتیب وبهردلیلی که مرده باشد علت آن عقب‌نشینی نبوده است . درآغاز کار کسانی‌تصور میکردند وی ۹ سال دوام بیاورد بسیار کم بودند . قرارداد ژنو در سال۱۹۵٤ ویتنام را بدوبخش تقسیم کرد . در قسمت شمال کمونیست ها حکومت را در دست گرفتند و درجنوب نیز آنارشیسم و هرج و مرج حکمفرمای اصلی بود . دزدها در سایگون بیداد میکردند و کنترل کشور بین ارتش های کاتولیک و بودائی تقسیم شد و تقریبا هرکس خود یک تفنگ داشت.

درچنین اوضاع واحوالی «نگودین دیم»ناسیونالیست و کاتولیک‌سرسخت که زمانی قرار بود مانند برادرش کشیش شود قدرت را بدست گرفت.

«نگودین‌دیم» از کمک باستعمارگران فرانسوی ، مهاجمین ژاپنی و کمونیست های محلی خودداری کرد .

نگودین‌دیم

رقبای وی درآغاز قدرت وی را کمتراز آنچه بود ارزیابی میکردند .

یکی‌از فرماندهان ارتش که با لاف وگزاف میگفت کافی است تلفن را بردارم و کودتائی براه اندازم ناگاه خودرا معزول وتبعیدی یافت .

«بائودائی» خوش‌گذران «دیم»را در انتخابات بمبارزه طلبیدو در پایان دریافت که با ۹۸ درصد آراء مردم تخت خودرا از دست داده است .

«دیم» دزدان سایگون را بجای خود نشاند و تقسیم بندی مذهبی ارتش‌را از بین برد و اینکار باکمک ژنرالی‌که کودتای هفته‌گذشته را رهبری کرد صورت گرفت .

وی درعین حال برنامه وسیع‌اصلاحات ارضی را بمورد اجرا گذاشت و در سفری بویتنام مرکزی مورد استقبال پرشور دهقانان قرار گرفت . اینجا اوج موفقیت «دیم» بود و دیگر هرگز نظیر نیافت .

از آن هنگام وی دائما با فرصتی از دست رفته و شانسی عقیم دوبرو میشد ومانند‌اسیری درچنگ‌خانواده‌اش قرار گرفت . برادرش «نگودین نهو» مغز متفکر و سازمان دهنده پلیس مخفی رژیم گردید .

برادر دیگرش بنام «کن» برویتنام مرکزی حکومت میکرد . تاک برادر دیگر وی که کشیش است رهبری مذهبی کشور را بعهده گرفت . و براین جمع برادران باید «مادام‌نهو» را افزود که طبع زنانه‌اش قوانینی در مبارزه با فحشاء ، چند همسری ، زناء و نظایر آن بوجود آورد .

طبیعی بودکه این حکومت‌خانوادگی خصومت و نفرت را متوجه آن گرداند.

از:فرانس‌ابسرواتور

شرق و غرب

از رقابت با ماه خسته شده‌اند

پس‌ازمو فقیت نخستین اسپوتنیک شوروی دامنه‌جنگ سرد میان شرق و غرب به‌علوم‌فضائی نیزگسترش یافت.

پیروزی شورویها درپرتاب نخستین اسپوتنیک به‌فضا جهانیان را به‌تحسین وتمجید واداشت وبرای آنها حیثیتو اعتبار زیادی کسب کرد .

امریکائیها ناچار شدند دراین‌زمینه باروسها برقابت بپردازند ولی شکست های پی‌درپی آنها دراول‌کار موجب دلسردی غرب گردید اماکم کم ظرفیت عظیم قدرت علمی وفنی آنها نمایان گردید و دانشمندان امریکائی نیز توانستند بنوبه خود درزمینه تسخیر فضاموفقیت هائی بدست آوردندوباین ترتیب رقابت ومسابقه جالبی میان دو کشور بزرگ آغاز گردید وزمانی تصور میشد که‌فاتح‌این مسابقه دررقابت و مسابقه میان دوبلوک نیز پیروز خواهد گردید پرزیدنت کندی به‌نحوی‌باین بازی جدید که‌خطر آن‌بمراتب کمتر از زورآزمائی میان دوبلوک، که ازسال ۱۹٤۵ چندین‌بار دنیارابه لبه پرتگاه جنگ کشانیده بود تن‌درداد وازکنگره در خواست‌کرد اعتبار هنگفتی برای اعزام انسانی‌به کره‌ماه تصویب‌کند اما اکنون شوروی باوجود آنکه‌سخنگویان رسمی آن تااین اواخر پیوسته ازپیشرفتهای این کشور درزمینه‌تسخیر کره ماه سخن می گفتند اعلام داشته است که‌از این فکر منصرف شده‌است باین ترتیب برخلاف آنچه که‌سابقا خروشچف بارها گفته‌است سوسیالیسم دیگر نمی‌خواهد درزمینه مسائل‌فضائی برتری خودرا برسرمایه داری نشان بدهد .

اکنون مسلم شده‌است که‌رقابت در مسائل فضائی عاملین و شرکت کنندگان دراین مسابقه راازنفس‌می‌اندازد .

تسخیر کره‌ماه اگر واقعا ضرورت علمی واقتصادی داشته باشد جز با کوشش جمعی تمام بشریت امکان‌پذیر نخواهد بود هم‌اکنون امریکائیها نیز که‌فقط بخاطر آنکه ازرقبای روسی خود عقب نمانند خودرا وارد این ماجرا کرده‌بودند ازخودشان می‌پرسند که آیا ادامه این کاربه تنهائی برای امریکا صرف میکند یانه ؟

پرزیدنت کندی ضمن نطقی که‌در مجمع‌عمومی سازمان ملل‌متحد ایراد کرد پیشنهادنمودکه‌امریکائیهاوروسها درزمینه تمایل فضائی وفرستادن‌انسان به‌فضا بایکدیگر همکاری کنند ولی هنوز افکار هیچ‌یک ازدوطرف برای پذیرفتن این پیشنهاد‌کاملا آماده‌نیست خروشچف بدون سروصدااین پیشنهاد رانديده گرفت درحالیکه افکارعمومی امریکا نیز حاضر نبودکه دولت‌ایالات متحده دولارهای امریکائی راذر راهی که‌شوروی درنتیجه آن شریک میشد هدربدهد .

حال که‌امریکا وشوروی نمی‌توانندبا یکدیگر درزمینه تسخیر فضا کنار بیایند آیااین دودولت بزرگ حاضر نخواهند شدندست‌کم در مورداختلافاتی که‌آنها رامجبور میکند تمام کوشش خودرا درراه مسابقه تسلیحاتی بکار برند توافق کنند .

آگهی احضار

بدینوسیله بدونفر غیر نظامیان «۱ ـعلی شهرت ذاکری » «۲ـ حاجی محمد علی فرزند مراد شهرت مرادی » که اولی محل اقامت خودرا شاهی قریه تادیکلاو دومی ساری تعیین نموده است وفعلا متواری‌ومجهول المکان میباشند ابلاغ میگردد که‌باتهام تقلب ودسیسه در امور نظام وظیفه درددادگاه عاده ۲۰٤ لشکر ۵ پیاده گرگان تحت پیگرد میباشید لازم است‌ازتاریخ نشر آخرین آگهی الی مدت ۲ ماه خود رابااین دادگاه معرفی چنانچه ظرف مدت مقرره حاضر نشوید دادگاه طبق ماده ۲٦۱ قانون دادرسی و کیفر ارتش باتهام شما غیابا رسیدگی و حکم مقتضی صادرخواهد نمود این آگهی درسه نوبت متوالی در روزنامه رسمی کشور شاهنشاهی و یکی از روزنامه‌های کثیرالانتشار درج میگردد

رئیس دادگاه عادی ۲۰٤ لشگر ۵ گرگان

۱ ـ ۳ آـ۲۷٦٤۸

کارخانه آسفالت میلارز

یک کارخانه آسفالت بیست تن و یک‌کارخانه چهل‌وپنج تن‌درلندن حاضر بحمل است علاقمندان مراجعه فرمایند دوازده تنی موجود تهران .

تهروپ ـ میدان فردوسی

چینی مسعود

Iroto China

SBM

گلی که هرگز پژمرده نمیشود

شرکت بازرگانی مسعود ـ تهران

قابل توجه‌آقایان پزشکان و داروخانه های محترم

شرکت ایران ماکابا مسئولیت محدود نماینده رسمی کارخانه داگراهلند باکمال احترام باطلاع میرساند که‌کلیه فرآورده های کارخانه معظم **داگراهلندDAGRA** را میتوانند از داروئی سعید خیابان ناصرو خسرو ابتیاع فرمایند .

متمنی است جهت اطلاعات بیشترباتلفن ۳۱۹٤۰ ـ ۳۲۰٦۷ مراجعه نمایند.

۱ـ۲ آـ۱۷۱۵۹

اطلاعات کودکان

مجله محبوب خردسالان

روز های سه شنبه منتشر میشود

سازمان مرکزی شیروخورشید سرخ جوانان ایران بمنظور بالابردن اطلاعات عمومی همگان از اول آذرماه ٤۲ یکدوره کلاس تعلیم عکاسی برای علاقمندان ترتیب خواهد داد. مدت کلاس ۲۰ جلسه شامل تعلیمات علمی و عملی خواهدبودداوطلبان میتوانند برای ثبت نام و کسب اطلاعات لازم همه‌روزه از ساعت ۸ تا ۱۲و ۱٦ تا ۲۰ باداره مرکزی شیروخورشید سرخ جوانان خیابان شمیران در دوم عشرت‌آباد دائره روابط عمومی مراجعه نمایند.

۱ـ ۳ آـ۲۷۵٦٦

آگهی

ثبت نام دوره تخصصی چشم پزشکی

فارغ التحصیلان دانشکده های پزشکی ایران و خارجه که داوطلب تحصیل دردوره تخصصی چشم پزشکی دانشکده‌پزشکی تهران میباشند میتوانند از روز چهارشنبه ۱۵ آبانماه تاپایان روز سه شنبه ۲۸ آبانماه ۱۳٤۲ همه‌روزه ازساعت چهارده تا هیجده بدایره تخصصی دانشکده پزشکی مراجعه و ثبت‌نام‌نمایند

دروس دوره مزبور در آذرماه آغاز خواهد شد .چنانچه تعداد داوطلبان بیش‌ازعده مورد احتیاج باشد انتخاب از طریق مسابقه انجام خواهد شد. الف ٤۹٤٦ دانشکده پزشکی

۱ ـ ۲ آـ۲۷۸۲۲

تعرفه مخصوص

مهمانخانه های رامسر ـ چالوس

بمنظور رفاه حال عموم

تا ۲۵ اسفند ٤۲ بقرار زیر است :

مهمانخانه رامسر ـ اطاق‌یک‌تختی ۳۰۰ریال مهمانخانه چالوس ـ اطاق‌یک‌تختی ۲۵۰ریال
مهمانخانه رامسر ـ اطاق‌دو تختی ٤۰۰ریال مهمانخانه‌چالوس ـ اطاق‌دوتختی ۳۵۰ریال
متل سخت سر ـ (دوتختی) ۳۰۰ ریال
پانزده در صد سرویس

۱ـ۳ آـ۲۷۷۵۸

آگهی مناقصه شماره ۱۱ر٤۲

سازمان بنادر و کشتیرانی خرید۲٤۵۰۰ متر میله گرد ۱٦ میلی متری بوزن تقریبی ۳۸۷۱۰ کیلو گرم و ۲٤۰۰ متر میله گرد ۱۲ میلیمتری بوزن تقریبی ۲۱۲۱ کیلو گرم و ٤۰۰ کیلو گرم سیم سیاه نرم (مفتول) بقطر ۵ر۱ میلیمتر مورد احتیاج خود را بشرح زیر مناقصه میگذارد :

۱ـ پیشنهاد دهندگان بایستی‌سی هزار ریال اسناد خزانه‌بعنوان سپرده بصندوق سازمان تسلیم و رسید آنرا ضمیمه پیشنهاد خود نمایند درصورت عدول برنده مناقصه ازانجام معامله سپرده‌مذکور بنفع دولت ضبط خواهد شد .

۲ـ برنده مناقصه ملزم است برای حسن انجام .کارمعادل ۱۰٪ .کل مبلغ مناقصه بعنوان تضمین قبل ازامضاء قرارداد بصندوق‌این سازمان بسپارد این تضمین پس از تحویل کل جنس و واریزحساب قابل استرداد خواهد بود .

۳ـ سازمان مجاز خواهد بود تا میزان ۲۵٪ از میزان مورد مناقصه را کسر یا اضافه نماید .

٤ـ مدت قبول پیشنهادات تاساعت ۹ صبح شنبه ۱۲ر۹ر٤۲ خواهد بود .

۵ـ پیشنهادات واصله در ساعت ۱۰صبح همانروز باز و قرائت خواهد شد .

٦ـ حضور پیشنهاد دهندگان در جلسه مناقصه‌بادردست داشتن معرفی‌نامه .کتبی آزاد است .

۷ـ آهن آلات مذکور باید در بندر عباس تحویل شود ومدت حمل و تحویل آهن آلات بمسئولین اداره بندر عباس ۳۰ روز بعداز تاریخ عقد قرار داد خواهد بود .

۸ـ مناقصه حضوری مطلقا بعمل نخواهد آمد .

۹ـ به پیشنهاد های مبهم و مشروط و همچنین فاقد اسنادخزانه ویاآنهائیکه بعداز ساعت وروز مقرر برسد ترتیب اثر داده نخواهد شد .

۱۰ـ سازمان دررد یا قبول یک و یاکلیه پیشنهاد هامختاراست.

۱۱ـ پیشنهاد دهندگان بایستی نمونه قرار داد را از کارپردازی سازمان که مجانا در اختیار مراجعین قرار خواهد داد دریافت و پس از تکمیل و امضاء بضمیمه پیشنهاد خود در پاکت لاک ومهر شده بدفتر این سازمان واقع در خیابان نادری شماره ۳۳۳تسلیم نمایند .

۱۲ـ هزینه انتشار آگهی و مالیات متعلقه و هرگونه عوارض دیگر بعهده برنده مناقصه میباشد . الف ۵۰۷٤

۱ـ۲ آـ۲۷۸۱۰ از طرف سازمان بنادر .کشتی رانی

ده دستگاه کمپرسی

برای‌حمل سنگ‌و خاک در مشهد بطور اجاری یامقاطعه موردنیاز است دارندگان ٦تا۸ عصر به شرکت شوش سرتخت جمشید شماره ۲۷ مراجعه نمایند .

۱ـ۳ آـ۱۷۰۸۱

از فرداصبح

مولن روژ ـ مهتاب ـ دیانا ـ کریستال
ایفل ـ همای ـ اسکار ـ برلیان ـ زهره

تکان دهنده!
تکان دهنده!
تکان دهنده!

شهر بیرحم

کرک داگلاس کریستین کافمن

ماجرا از اینجا آغاز شد که‌یک‌روزفرح‌بخش این‌دختر جوان با دوست پسر خود برای شنا بکنار رودخانه رفت وبرهنه شد درحالیکه اندام زیبایش‌را فقط یک مایوی دوتکه میپوشاند وچهار مردحریص‌وگرسنه اورا دیدند وپیش آمدند و پسرک را از پا در آوردند و بسراغ دختر آمدند . دختری تنها وبی‌دفاع !.....

"TOWN WITHOUT PITY"

دوبله بفارسی دراستودیومولن روژ

برای اطلاع از برنامه سینماهای مولن روژ وشروع سانسها تلفن ۷۵۸۸۸۸ بطور اتوماتیک شماجواب خواهدداد

موزیک از : دیمتری تیومکین

انتقاد

از : صفاءالدین جهانبانی

مرك دوچرخه سوار

دراین هفته ، ازشنبه تاکنون خبر مرك دودوچرخه‌سوار راخوانده‌ایم . هردوی آنها درتصادف بااتوموبیل از میان رفتند ودرضمن یکبار نیز بین‌راه دوچرخه‌ای را دیدم که مثل قوطی‌حلبی شده‌ای بهم پیچیده شده‌بود ومیگفتند که‌صاحبش بطرز معجزه آسائی از مرك حتمی نجات پیداکرده است . از آن دوتصادف‌متاسفانه ، چنین پیش‌آمد کرد که مرك یك دوچرخه سوار را شاهدباشیم. ساعت حدود ده شب را نشان میداد خیابان فرهنك بانورچراغ هائی که‌تك‌تك، دوراز هم کورسومی‌زدند تاریك وروشن بودآنجا که‌حادثه اتفاق افتاده‌بود ازجاهای دیگر روشنتر بنظرمیرسید . درآنحال ، متوجه‌نشدیم که چراغ توری آورده بودند یاباهمان چراغهای خیابان آن قسمت بخصوص اینقدر روشن بنظرمی‌آمد. حادثه‌تازه اتفاق‌افتاده‌بودو خون،هنوزتر بود. مردم دایره‌وار ایستاده‌بودندامابرخلاف‌همیشه درهم نمیرفتندوبمحل حادثه‌نزدیك‌نمی‌شدند. شاید وجودچندپاسبانی که با آجروسنك محل‌وقوع‌حادثه وخدودخون های ریخته شده‌را محصور کرده‌بودند باعث میشد که‌تماشاچیان زیاد پیش نیایند. مردوزن‌وحتی بچه‌های خردسال بالباس خانه‌وپیژامه‌بتماشا آمده‌بودند. یك‌تاکسی بی‌راننده، چند متر آنطرفتر کنار خیابان ایستاده بودو آنطرف ، وسط آجرها ودر زمینه خونی‌خیابان، دوچرخه سوار باپیراهن سفید وشلوار تیره رنگش به‌پهلو افتاده بود .

یکی‌از ماعجله کرد :

-چرا نبردندش مریضخانه .... و جواب شنید :

-جابجا تمام‌کرد . آنوقت ما هم مثل دیگران، تاثرو حیرت وجودمان راگرفت . خون‌ومرك ،هیچکدام برای ماتازگی نداشت اما آنچه‌میدیدیم ، باهمیشه فرق‌میکرد . شاید سکوت شب وتاریك وروشن‌خیابان ودوچرخه‌ایکه درهم شکسته ،میان خونها افتاده بود صحنه راازنظارپرش مجزامیکرد . از زیر سنگینی سکوت . باز صدای یکی دیگر بلندشد :

-راننده‌اش ؟... وباو هم جواب دادند :

-فرار کرد .....

وازنظرما ، توقف بیشتر چیزی جز دل‌آزردگی وتاثر همراه نداشت . رفتیم، درحالیکه هنوز هم ، آن‌صحنه باتمام دلخراشی و شگفتی‌اش ، هرگاه که‌دوچرخه سواری دیوانه واراز لای اتوموبیلها بسرعت میگذرد یا در سرازیری دست خودرارها میکند وبه بازیگری می‌پردازد، جلوی‌چشم‌مجسم میشود.

هنگام وقوع حادثه آنجا نبودیم که ببینیم تقصیر ازکدامیك بود ، اگرهم آنجا میبودیم باز قضاوت ناشیانه ما شاید نمیتوانست حقیقتی‌را نشان‌بدهد، بهرحال ، درآن مورد بخصوص‌نمیشود گفت دوچرخه‌سوار نیز گناهی‌داشته است اما بطور کلی آیا مفید نیست‌که درباره دوچرخه و دوچرخه‌سواردراین شهر بیشتر گفتگو شود ؟

اصولا سوار شدن به‌دوچرخه‌شخص راهرقدر هم‌که متین وآرام باشدبیك حالت خاص‌روحی میکشاند که‌در آن عجله، سرعت حرکات‌و بیباکی وبی‌احتیاطی کاملا مشهوداست . ازینرو بی‌تردید میتوان‌گفت‌اکثریت‌بادوچرخه سوارانی است‌که در عبوراز خیابانها آنچنان که‌باید آهستگی و احتیاط ندارند .

دوچرخه دربن‌شهرحد فاصل عابر پیاده واتوموبیل است. یعنی براساس موقعیت میتواند اتوموبیل باشد ومی‌تواند مثل‌یك‌عابر پیاده عمل کند . وقتی صحبت عبوراز خیابان ، جولان زدن‌در میان سایر ماشینها وسرعت گرفتن وسه‌نفر سوارکردن باشد ، البته دوچرخه وسیله نقلیه است‌ودر حکم‌اتوموبیل اما موقعیکه چراغ‌چهار راه قرمز میشود، موقعیکه‌دوچرخه‌سوار میخواهد واردپیاده روبشود ، موقعیکه میخواهد ازخیابان فرعی واردخیابان اصلی بشود، درتمام‌این‌موارد ،دوچرخه وسیله‌نقلیه نیست‌ومثل عابرپیاده‌می‌تواند بتمام مقررات‌راهنمائی ورانندگی مربوط بوسائل نقلیه ،بی‌اعتنا باشد! حیرت‌اوراست که‌بعضی‌دوچرخه‌سوارها حتی‌در سبزه‌میدان هم میان آنهمه رهگذرزحمت پیاده شدن را بخودنمی‌دهند وباپای پیاده ها چرخ سواری میکنند !

نمیگوئیم که هرجا تصادفی ایجاد شدو یکطرفش دوچرخه سوار بود تقصیر بااوست .البته‌ممکن است‌راننده هانیز در بسیاری موارد گناهکار باشند اماچون درباره‌آنها بکفایت گفته شده است‌اینجا فقط از دوچرخه‌سوار ها میگوئیم .

بپرسید از راننده‌ها که ازدست دوچرخه سوارها چه دل‌خونی‌دارند ؟ آنها خواهند گفت که اگر احتیاط بیش از حدو خارج ازاندازه‌بکارنبرند هر کدامشان در روز لااقل با یك دوچرخه‌سوار تصادف‌خواهند کرد .

چون نظرخیرخواهی است‌ابداموردی ندارد که‌ازفسادو خلافکاریهای دیگری که روی زین دوچرخه و با استفاده‌از امکان فرار سریع آن انجام میشود صحبتی بکنیم.فقط باشاره‌ای‌میگذریم وآرزومیکنیم که‌روزی دراین شهر ، دوچرخه سواری راهم برمدار صحیحی کنترل کنندو خود دوچرخه‌سوارهانیز بخاطر خودشان کاری‌کنند‌که هرگز ، هیچکس شاهد صحنه‌ایکه مانند آن شب‌وحشتناك دیدیم ، نباشد .

گفتگوی تلفنی

۳۰۰۱۰

از شش تا هفت ونیم بعد از ظهر

● تشبث نکردیم

من فیش شماره ٤۸۹۸۸ را در دست‌دارم شرکت‌تلفن دوسال قبل طی نامه شماره ۱ر٦۹٦۰ بمن‌اعلام کردکه بعلت فقدان شماره آزاد درمنطقه بازار فعلا نمیتوان درزمینه استقرار تلفن مورد نیاز اقدامی معمول داشت خواهشمند است تامل فرمائید تا تلفن شما نصب شود طی ایندوسال (دوسال بعدازموعد مقرر) تامل کردیم ، تحمل‌کردیم ، تشکر کردیم، تغیر کردیم‌هر کاری بگوئید کردیم تلفن‌ما نصب نشد که نشد چون فقط تشبث نکردیم .

محمدحسین رزاقی

● بیحالها !

پارسال قرار شد مرکز زباله قزل‌قلعه بجای دیگری منتقل شود ولی شهرداری باین وعده خودعمل نکرده ومردم محل‌ما هریکی ، دوتا مریض درخانه دارند . چه‌کسی حافظ سلامتی مردم این منطقه است بوی‌کثافات وزباله دیگربرای ما حالی باقی نگذاشته .

خداداد حسینی

● مسئول کیست ؟

روز چهاردهم آبان از خیابان فردوسی میگذشتم و دیدم چهار نفر ولگرد نره‌غول مشغول قماربازی هستند اینها سه چهار تا مهره دستشان بود و مرتب وسط پای من‌که درحال حرکت‌بودم غل‌میدادند مسئول این لاابالی‌گری ها کیست

طوفان‌کشاورز

● سری بزنید وببینید

پیشنهاد میکنم اعضای شورای عالی فرهنك بکلاس هفتاد نفری‌ما در دبیرستان رهنما سری بزنند و از نزدیك صفوف فشرده ما را ببینند و قدری هوای کلاس را استنشاق کنند بعد اگر خواستند نمره هشت را حتی پانزده هم‌بکنند از دل وجان حاضریم !

دانش‌آموز ششم طبیعی

● اینطور نیست ؟

درشهرآرا یك داروخانه بیشتر نیست آنهم اغلب اوقات به هزار عذروبهانه بسته است . مردم این حدود درمواقع ضروری باید به کجا بروند ؟ اگر بخواهند برای تهیه یك قرص ناچیز بشهر بروند و برگردند نوش‌دارو بعدازمرك سهراب آورده‌اند اینطور نیست ؟

از طرف اهل محل -نجمه

● نارو زد !

دلیل اینکه بعضی رانندگان‌تاکسی به مردم نارو میزنند چیست من‌در روز ۱۳-۸-٤۲ درساعت ٥ر۱۲ از سلسبیل سوار تاکسی شماره ۷۹٦۸۳ شدم و بمیدان فوزیه رفتم پس‌از آنکه پنجاه ریال دادم بقیه آنرا پس نداد و پا روی گازگذاشت ورفت ...

حسین - خاکباز

● کتاب پیدا نمیشود

ماهم مثل شما و مثل همه مردم بیانات آقای وزیر فرهنك را در روزنامه خواندیم ولی با این وصف باید عرض کنم درحدود دوماه از سال تحصیلی‌گذشته و من هنوز نتوانسته ام تمام کتابهای درسی فرزندانم را پیدا کنم .

طباطبائی

● از کی بگیریم ؟

ما بالاخره نفهمیدیم تکلیف‌سهام شرکت تعاون کارمندان بانکملی چه میشود شرکت که منحل شدپس ما پول سهاممان را از چه کسی بگیریم ؟

کارمند بانك

● زحمت کلانتری محل !

شبها جلوی منازل مردم درکوچه مینو واقع درخیابان مسعود سعد دو اتوموبیل پارك میکنند و برای ساکنین کوچه ایجاد مزاحمت می نمایند . احیانا ممکن است رنود با استفاده از سقف این اتومبیلها وارد منازل مردم شوند و بعد ها کلانتری محل‌را بزحمت بیاندازند !

م - د

● ساختمان دروسط‌خیابان!

درکوی کاخ در وسط شاهراه عمومی یك خانه ساخته‌اند و مردم ناچارند بزحمت از این شاهراه بگذرند نمیدانم شهرداری به صاحب این ساختمان پروانه داده یا خودش سرخود این کار را کرده است‌درهردوحال وجود این‌ساختمان در وسط خیابان مردم را بزحمت انداخته است .

سرافراز

● قابل توجه مسافران خارجه

یك آژانس مسافربری دو مسافر مارا برای آمریکا قبول کرد وطبق قرارداد میبایستی آنها را یکروز در لوکزامبورك نگهدارد و سپس عازم نیویورك شود ولی او برخلاف این‌قرارداد شش‌روز درلوکزامبورك توقف‌داشت ومسافرین‌ماراکه فقط باندازه پیش‌بینی خود پول همراه داشتند دچار مضیقه و زحمت کرد اینرا جهت اطلاع مردم درروزنامه بنویسید که زیاد هم به رسیدن به‌موقع خود اطمینان نداشته‌باشند وپول بیشتر همراه بردارند .

فرهید

عقاید و آراء در باره قانون

استخدام کشوری

ظرف چند روز اخیر ، بمناسبت انتشار فصولی از طرح‌جدید قانون استخدام کشوری از طرف کارمندان و صاحبنظران ذینفع و ذیعلاقه نامه هائی بروزنامه رسیده که طی آن آراء ونظراتی درباب مسائل استخدامی عنوان کرده‌اند. خلاصه این نظریات و عقاید تدریجا . از نظر خوانندگان گرامی و مقامات مسئول خواهد گذشت تاچنانچه وارد و بجا تشخیص شد بهنگام تنقیح و اصلاح قانون مورد نظر و استفاده قرار گیرد.

تبدیل رتبه درقانون‌جدید استخدام بیعدالتی صرف‌است

بعد از سالها انتظارگمان میرفت خیلی بیشتر از این قانون استخدام جالب باشد واز تضییع حقوق کارمندان نه‌تنها جلوگیری کند بلکه جبران گذشته رابنماید .

متاسفانه نقص کلی در موردتبدیل رتبه‌ها که در آن جریده درج‌شده بود مشاهده گردید . انتظار این بودکه این قانون به تبعیضها با روشی صحیح پایان دهد . بنظرمن در این مورد آنطور که باید سابقه خدمت وارزش تحصیلی کارمندان مورد توجه واقع نشده است .بدیهی است رتبه‌های فعلی برپایه صحیحی استوار نبوده است که دست بدامن قانون جدید شده‌ایم . قوانین استخدامی فعلی موجبات تضییع‌حق عده زیادی را فراهم کرده است و چشم امید این‌عده بقانون جدید میباشد . در قانون تبدیل جدید متاسفانه‌بنحوآشکاری سابقه‌خدمت را منظور نداشته ومثلا شخصی که امروز رتبه ٤ دبیری دارد و حداقل سابقه خدمت ۱۰تا۱۲ سال خدمت دارا میباشد به رتبه ٥پایه ۳تبدیل میشود و لیسانسیه اداری که‌دهسال استخدام شده است او نیز رتبه ٥ منتهی پایه ۱ میگیرد این خودنقص بزرگی در این قانون میباشد .در صورتی که چنین قانونی بتصویب برسد صحه‌ایست که بر قوانین مغشوش و غلط گذشته گذاشته‌شده است. و یا آنکه کارمندی که‌با رتبه ٦ اداری ۱۰امسال لیسانسیه‌شده است در ردیف کسی قرار میگیرد که در سال ۳٤یا ۳٥ رتبه ٦ اداری داشته‌واز سال۲۹ بالیسانس‌استخدام شده است بسیار جالب است که بدانید با این قانون هر دوی این کارمندان امسال رتبه ٦ میگیرند

اینك‌بااوامرمخصوص‌اعلیحضرت همایون‌شاهنشاه‌در یکنواخت نمودن رتبه‌ها وجبران‌وجلوگیری ازتضییع حقوق کارمندان توجه جناب آقای نخست وزیر را به نکات زیر جلب مینماید.

۱- مقرر فرمائید نام طبقه بندی کارمندان حذف شود (مقصود ٤ طبقه ذکر شده‌است)

۲- ملاك رتبه‌های قانون جدید رتبه‌های قبلی نباشد .

۳-تشخیص رتبه جدید برمبنای سابقه خدمت توام با مدرك تحصیلی قرار گیرد.

باتوجه به‌نکات فوق تعیین رتبه راکه ذیلا از نظر میگذرانم میتواند راهنمائی باشد برای کسانیکه در تدوین‌قانون‌بنحوی‌همکاری کرده‌اند

هر ۱۲ ماه خدمت با درجه‌دکترا مهندسی لیسانس دبیری یك رتبه بعد از سی سال رتبه ۳۰

هر ۱٥ ماه‌خدمت‌با درجه‌لیسانس آزاد یك رتبه بعد از سی سال رتبه ۲٤

هر ۲۰ ماه خدمت با درجه دیپلم یاطی کلاس اختصاصی فوق دوره اول یك رتبه بعدازسی سال رتبه۱۸

هر۳۰ماه خدمت‌بادرجه گواهینامه دوره اول یك رتبه بعد از سی سال رتبه ۱۲

هر ٤۰ ماه خدمت بادرجه ششم ابتدائی یك رتبه بعد از سی سال رتبه ۹

هر ٦۰ ماه خدمت بادرجه کمتر از ابتدائی یك رتبه بعد از سی‌سال رتبه ٦

باین ترتیب برای‌هر مدت‌خدمت هر کارمندی باهر درجه از مدارج تحصیلی میتوان رتبه صحیحی‌قائل شد بدون اینکه مورد بغض وحسد دیگران واقع شود.

این ترتیب‌خودمشوق کارمندان است که در امر تحصیلی بهرترتیب سعی کنندچه بمحض‌طی مدارج تحصیلی مدت توقف برای اخذ رتبه بالاتر کمتر خواهد شد.

فخرالدین مطیادبیر دبیرستانهای تهران

خوانندگان مینویسند

در شصت قلمی !

مدت دوماه است که در خیابان جیحون یك دکان نانوائی درشصت قدمی دکان نانوائی اینجانب بازشده که از هرحیث برخلاف قانون می باشد ، این موضوع را باطلاع شهرداری ناحیه چهار رسانیده و از طریق کلانتری ۱۱ دکان نامبرده تعطیل گردید ولی باگرفتن پروانه خلاف قانون دکان خودرا مجددا باز کرده است تقاضای رسیدگی دارم.

ماشاءالله مطلبی

اضافه کار طلبکاریم

خواهشمندیم از جانب معلمین فرهنك خرم‌آباد سئوال بفرمائید چرااضافه‌کاردبیران‌فرهنك‌خرم‌آباد را نمیپردازند ، هرکدام از آنها تقریبا هشت‌ماه اضافه‌کار طلب دارند .

فرامرزسیامی دبیرفرهنك‌خرم‌آباد

تبعیض

از سازمان برنامه بکسانیکه از روز سوم تیر سال ۱۳٤۲ بازنشسته شوند طبق تصویبنامه و آئین نامه استخدامی برنامه سوم ، نصف‌حقوق ضرب‌درسنوات خدمت به‌آنها پرداخت میشود . معلوم نیست چرا بکسانیکه قبلا بازنشسته شده‌اند این امتیاز تعلق نمیگیرد و باید پرسید کسیکه در روز دوم تیر بازنشسته شده‌است با آنکه روز سوم تیر بازنشسته می شود چه فرقی داردگو آنکه قدیمیها حق‌بیشتری دارند وبارسنگین‌مشکلات بدوش آنها بوده است . آیاجز تبعیض باین تصمیم چه نامی میتوان داد ؟

جمالی کارمند بازنشسته سازمان‌برنامه

بازگشت

دکتر نهاوندیان

آقای دکتر ابوالقاسم نهاوندیان که ازطرف‌سازمان‌آب‌وبرق‌خوزستان برای مطالعه دربیماریهای گرمسیری به‌آلمان وانگلستان‌رفته بودمراجعت کرد .

برای ایجاد

کتابخانه درخانه

بمنظوربالابردن سطح فرهنگ خانواده

کنسرسیوم منافزاده

بدنباله فعالیت های فرهنگی گذشته

نهضت جدیدی رابپامیکند.

برای این‌منظورقفسه‌های کامل کتاب که‌حاوی سری‌کامل کتابهای سازمان ترجمه ونشر کتاب در رشته های‌آثارفلسفی- ایران شناسی - ادبیات جهان -متون فارسی - دوره های مخصوص برای جوانان ونوجوانان و کودکان - چهره ملل و آثار بزرگان دنیااست تهیه‌شده که اولین سنك بنای کتابخانه در خانه شما خواهد بود .

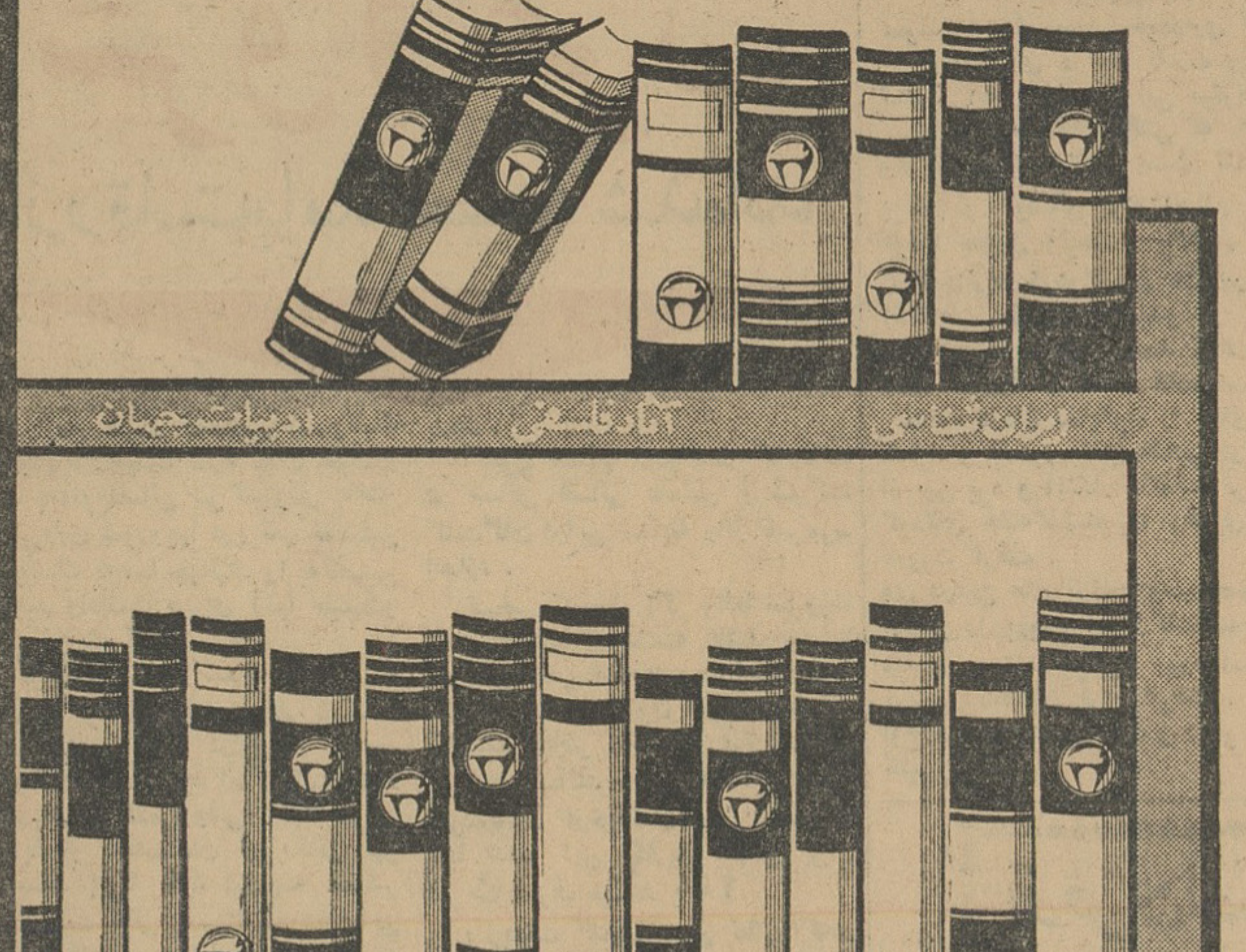

ادبیات جهان
آثار فلسفی
ایران شناسی
متون فارسی
چهره ملل
آثار بزرگان دنیا
بنگاه ترجمه و نشر کتاب
گردونه

برای کسب اطلاعات بیشترودریافت کاتالك کوپن مقابل راجداکرده بنشانی

کنسرسیوم منافزاده ساختمان آلومینیوم خیابان‌شاه ارسال فرمائید

نام ونام خانوادگی ....

شماره تلفن .... شهر ....

آدرس کامل ....

رشته مورد علاقه ....

آگهی مناقصه

ژاندارمری کل کشور ساختمان سه‌دستگاه پاسگاه های مستحکم در منطقه بهبهان را طبق فهرست بها و مشخصات و نقشه های موجود در دایره مهندسی ژاندارمری تهران و مراکز هنگهای اهواز و بهبهان با شرایط زیر بمناقصه‌میگذارد:

۱- داوطلبان مناقصه بایستی ۱۰۰۰۰۰ ریال برك خزانه‌از یکی از بانکها خریداری وبعنوان سپرده بصندوق ژاندارمری تحویل و رسید آن راضمیمه پیشنهاد خود نمایند .

۲- داوطلبان میتوانند بمحل های ذکرشده مراجعه و با پرداخت ۲۰۰ ریال بصندوق حسابداری نمونه قرار داد و فهرست بها و مشخصات و نقشه‌ساختمان های منظور را دریافت دارند .

۳- پیشنهاد دهندگان پیشنهاد های خودرا بایستی در دو پاکت جداگانه الف و ب (پاکت الف محتوی برك خزانه و قیمت پیشنهادی و پاکت‌ب محتوی کلیه مدارك دریافتی که بایستی تماما بگواهی پیشنهاد دهنده رسیده باشد) لاك و مهرشده تا ساعت ۹ صبح روز ۱۰ر۹ر٤۲ در تهران بدفتر ژاندارمری و در شهرستان های ذکر شده بدفتر هنك تسلیم و رسید اخذ نمایند .

٤- به پیشنهاد هائی که فاقد سپرده باشدو به‌پیشنهاد هائی که مشروط و مبهم باشدویابعد از موعد مقرر برسد مطلقا ترتیب اثر داده نخواهد شد .

٥- پیشنهاد های رسیده‌در ساعت ۱۰ صبح‌مورخه ۱۰ر۹ر٤۲ باز و قرائت خواهد شد وپس ازتعیین برنده چنانچه برنده مناقصه (نفر اول) ظرف مدت یك هفته پس از ابلاغ حاضر بانعقاد قرارداد نشود سپرده او بنفع دولت ضبطوبابرنده دوم بشرط آنکه میزان اختلاف زائد بر سپرده نباشد قرار داد منعقد خواهد شد .

٦- ژاندارمری کل کشور در رد یاقبول یك‌یا کلیه پیشنهاد ها مختار است .

۷- حضور پیشنهاد دهندگان در کمیسیون مناقصه آزاد است .

۸- حق‌الدرج آگهی - مالیات - عوارض- بیمه بازرگانی - حق‌الثبت و کلیه هزینه های مربوط بمناقصه بعهده برنده مناقصه خواهدبود .الف۵۰٦۹

ژاندارمری کل کشور

آ- ۲۷۸۱۸ ۱-۲

آگهی ثبت نام در دوره تخصصی رادیولژی

فارغ التحصیلان دانشکده های پزشکی ایران و خارجی که داوطلب تحصیل در دوره‌تخصص رادیولوژی دانشکده پزشکی‌تهران میباشند میتوانند از روز چهارشنبه ۱٥ آبانماه تاپایان روز سه‌شنبه۲۸ آبانماه ۱۳٤۲ همه روزه از ساعت چهارده تا هیجده بدایره‌تخصص دانشکده پزشکی مراجعه و ثبت نام نمایند .

دروس دوره مزبور در آذرماه‌آغاز خواهد شد . الف٤۹٤٦

دانشکده پزشکی

آگهی مناقصه شماره ٦٦

اداره سررشته داری ارتش مقدار چهارصد وبیست هزار کیلو پنبه را بمناقصه میگذارد .

۱- داوطلبان معامله برای ملاحظه نمونه و مشخصات جنس مورد معامله و دریافت برك شرائط معامله و نمونه قرارداد بدائره خرید وپیمانها اداره سررشته داری ارتش واقع درفیشرآباد مراجعه و پیشنهاد خودرا دردوپاکت لاكو مهر شده یکی محتوی سپرده و دیگری پیشنهاد مربوطه که درروی آن جمله مربوط بمناقصه پنبه نوشته شده باشد تاساعت ۹ روز ۳ر۹ر٤۲ بدفتر اداره سررشته‌داری ارتش تسلیم و رسید دریافت دارند .

۲- پیشنهاد دهندگان یك نسخه دیگر از پیشنهاد خودرا لاكو مهر نموده قبل از تاریخ مناقصه باداره بازرسی کل ستاد بزرك ارتشتاران واقع درجاده شمیران ارسال داشته ورسید دریافتی را ضمیمه پیشنهادی که‌باداره سررشته‌داری ارتش میدارند بنمایند.

۳- کمیسیون مناقصه درساعت ۱۰ صبح همان روز تشکیل و پیشنهادات واصله رابازو قرائت خواهد نمود .

٤-به پیشنهاداتی که برخلاف برك چاپی شرائط معامله تسلیم شده باشد مطلقا ترتیب اثر داده نمیشود .

اداره سررشته داری ارتش

آ-۲۷٦٤٦ ۱-۲

اطلاعات کودکان مجله محبوب خردسالان

روز های سه شنبه منتشر میشود

باخبرنگار سیار اطلاعات
ازگوشه وکنار کشور دیدن کنید

شهر هزار ساله

تامین‌آب آشامیدنی مشکل اساسی مردم نائین است

برای اسفالت خیابانهای نائین وایجادکشتارگاه از سازمان برنامه کمك‌خواسته‌شده

در شهری که‌مردم یك قطره آب‌شیرین ندارند معلوم‌نیست چرا۷ر۳میلیون تومان برای ساختمان دارائی‌خرج کرده‌اندوساختمان‌هنوزهم‌ناتمام‌است

*نائین- گزارش شماره ۱۰۸

خیابان اصلی نائین بایك فلکه مشجر بسیار زیبا و چمن کاری و گل کاری آغاز میشود و به چنین فلکه‌ای از آنسوی شهر ختم می‌گردد. نائین هم‌دارای سابقه‌تاریخی هزار ساله است و مسجد جامع آن که در سال ۱۰۰۱ هجری قمری توسط یك معمار کرمانی ایجاد شده نشان میدهد که نائین در هزارسال پیش نیز شهری بزرك و آبادبوده است. محراب‌مسجدجامع نائین گچ‌بری بسیار زیبائی دارد که روی آن مطالبی بخط کوفی نقش بسته‌است . منبر این مسجد نیز پانصدسال پیش ساخته شده‌واکنون باقی است . گرچه از طرف انجمن آثار باستانی تعمیراتی در مسجد جامع نائین صورت گرفته‌ولی‌مسجد به‌تعمیر اساسی احتیاج دارد .

یادگاری نوشته‌اند .

روی دیوارهای مسجدمخصوصا طرفین محراب، مردم‌عامی‌و کودکان یادگاری نوشته‌اند واین علاوه بر آنکه باعث خرابی و ویرانی‌مسجد میشود اززیبائی آن میکاهدواصولا عمل زشتی‌است ...

تعجب کردم

ضمن صحبت باعده‌ای ازاهالی نائین به نکته‌ای برخوردم که‌برای من تعجب آور بود . در حدود سه میلیون و هفتصد هزار تومان خرج کرده‌اند و ساختمانی برای اداره دارائی ایجاد کرده‌اند که هنوزنیمه تمام است !

گرچه آقای مصباح مقدم‌رئیس دارائی نائین پیرامون اینموضوع هیچگونه توضیحی نداد و بکلی اظهار بی‌اطلاعی کرد ولی چندنفر از مقامات مسئول آنراتائیدنمودند واضافه کردند که‌بااین پول‌میشد مزرعه «هماباد» راخریداری نمودو آب‌آشامیدنی شهررا باحفرچاههای عمیق لوله کشی کرد .

***خاصه خرجی !**

مسلماتکمیل چنین ساختمانی‌دو سه میلیون تومان دیگر هم‌خرج دارد درحالیکه دارائی نائین جمعا شانزده هفده نفر کارمند دارد(البته بااداره قندو شکر) ودرآمدماهیانه آن از سی هزار تومان تجاوز نمی کند. اگر اینکه مردم میگویند درست باشد اینگونه خاصه خرجی ها که سبب نارضایتی‌مردم‌ازدستگاه های دولتی میشود. چرا باید بشود **شهری که‌حتی‌یك قطره‌آب‌شیرین ندارد چه احتیاجی به‌یك ساختمان پنج میلیون تومانی دارد آنهم‌برای شانزده نفر کارمند ؟!**

***مشکل آب**

اینکه میگویم‌آب ندارندحقیقتی است زیرانائین هم مانند یزد در حاشیه کویر قراردارد وآب آن شور است. عده‌ای ازمردم که‌برای آنان مقدور میباشد ازآب شیرین قنوات اطراف استفاده میکنندوبقیه که‌وسیله‌ای ندارند تاازنقاط دور دست‌آب‌شیرین‌تهیه کنندناگزیرند ازهمان آب شور استفاده کنند و دم‌برنیارند .

***عطیه ملوکانه**

چندسال پیش اعلیحضرت‌همایونی ضمن سفرخود ازنائین نیز دیدن کردندو پس‌ازمشاهده وضع مردم صدهزار تومان برای حفر یك‌رشته قنات اعطاء فرمودند .

از محل عطیه ملوکانه قناتی‌حفر شد که اکنون «قنات شاهی» نام داردوآب دران جاری است.

نائین دارای چهل آب‌انبارقدیمی میباشد که فقط چند آب انبارآب داردوبقیه بعلت خشکسالی‌خشکیده است .

***لوله کشی عملی میشود**

آقای صدر منوچهری شهردار انتخابی نائین در ملاقاتی که باوی دست داددرموردتامین‌آب‌آشامیدنی گفت :

شهرداری آب شهررا بادریافت کمك‌ازسازمان برنامه تامین خواهد کرد. البته این امردربرنامه سال جاری شهرداری هست وانشاالله بااجرای برنامه مذکور مشکل‌عمده اهالی نائین حل‌خواهد شد .

شهرداری روی قناتی را که‌از فلکه شمالی سرازیر میشدپوشانیده تابدین ترتیب کمکی به بهداشت عمومی کرده باشد .

***اقدامات انجام یافته**

ازاقداماتی که ازطرف‌شهرداری نائین انجام‌یافته میتوان اسفالت بازار، چمن کاری و گل کاری فلکه‌ها ، نرده کشی اطراف‌و چمن کاری محوطه شهرداری ونصب چراغهای فلورسنت در فلکه‌های طرفین شهر رانام برد .

اقدام اساسی شهرداری ایجاد گورستان است که فعلادیوارکشی آن‌دردست انجام میباشد، اهمیت این مسئله در اینستکه نائین فاقد گورستان بود ، مردم اجسادرا در صحرا دفن میکردند و بارها اتفاق افتاده‌است که پاسبانان ، سگی‌را دیده‌اند که لاشه‌ای رابدندان می کشندو میبرد !

کمکهای‌سازمان برنامه

ساختمان شهرداری باکمك‌سازمان برنامه ایجاد شده‌است . برای ایجاد کشتارگاه ازسازمان برنامه درخواست شصت هزار تومان وام گردیده و جهت اسفالت و جدول بندی وایجادپل خیابانها نیز نهصد هزارتومان پول خواسته شده است

سازمان برنامه باپرداخت این کمك موافقت کرده منتها نه‌برای امسال بلکه برای سالهای بعد و بمحض تامین اعتبار

کمبودبودجه

شهرداری نائین باکمك‌سازمان برنامه گرمابه‌ای هم‌ایجاد کرده‌که هم‌اکنون از آن بهره برداری می شود. باید توجه داشت که‌بودجه سالانه شهرداری نائین در حدود دویست وپنجاه‌هزار ریال میباشدو بااین بودجه انجام کارهای اساسی وبزرك مشکل است .

جدول کلمات متقاطع شماره ۲۵۴۴

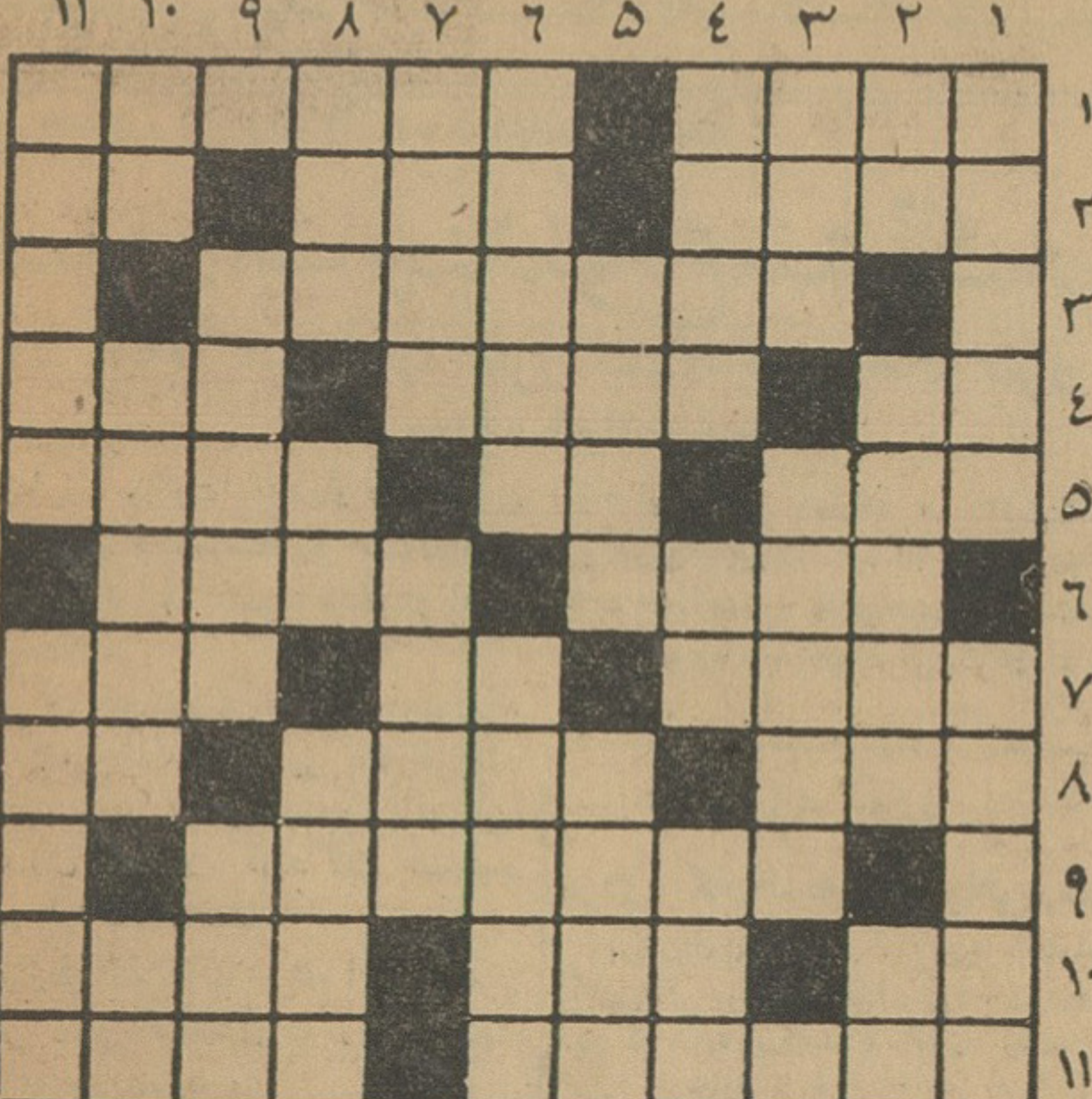

افقی : ۱- از مستحباتی که جواب واجب دارد - چهار خانه ۲- عالی‌مقام - به گربه گم میکنند - نوعی زغال ۳- درهر کاری خواهو ناخواه موجب موفقیت میشود ٤- اثر رطوبت - مال شکم را از راه دهان میتابند - رنگی ورودی ۵- مرحوم ایوب بیش‌از همه داشت - گاهی به‌خودش راه‌پیدا می کند - یکی یا غده‌ای ؟ ٦- بازی بی‌برد- مشکل به شستن سفید شود ۷-مال شیر علم ازباد است - تکرار یك حرف - فعلا نه فقط ملت بلکه‌دولت هم گرفتار آن است ۸- نخستین شعر پارسی دروصف اوسروده‌شده است -علم آموز - ۱۲ کیلو ۹- درجیب بی‌پول هم می‌بندد ۱۰- به تابستان مرغوب‌تر میشود - ازرود های‌ایران - حضرت علیه عالیه۱۱- درباره‌ژ آن افسانه‌شیوائی نوشته‌اند- سنگسار شده

عمودی : ۱- پیش آمدهای ناگهانی - وای از وقتی ،که از متن تجاوز کند ۲- حرف نفی - نتیجه ترکیب زیبق بافلزات - خلق وعادت۳- حرف ندا- بنده ٤- از روسپیدان ترش خو -حرف دردو افسوس - اثیر ۵- ازنتایج تخلیه الکتریکی در جوزمین - لقب رجب ٦- استقامت بنارا بدان سنجند -توجه ۷- نمازش خیلی دورو دراز است - خاموش می‌نشیند و خون میخورد ۸- پیکار- اگر نپوشانید به پیراهن چه حاجت ؟- سوزاندن آن هم به‌ازمردم آزاری است ۹-از رقصهای ابتدائی - درختی است ۱۰- سرباز ورق- ازمامورین بهداشتی وبهداری - ساز دل سوز ۱۱- درباره تنهائی او هم کتابی نوشتند - شوم و منحوس

حل جدول شماره ۲۵۴۳

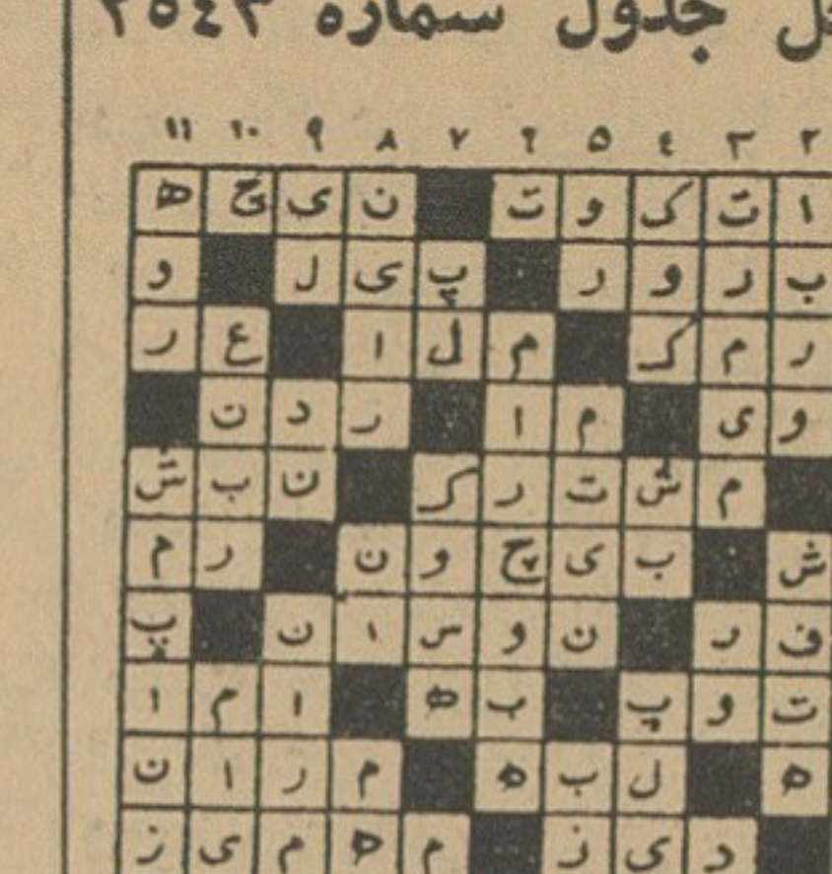

اینهم جدول طلائی !

برای آشنا شدن به سبك مخصوص «جدول طلائی»عین «جدول طلائی شماره ۱» که فردا صبح منتشر می شود دراین جا چاپ شده است . شما باید این جدول نمونه را باکلماتی پر کنید که از وسط جملات‌شماره گذاری شده حذف شده است .

کلمه‌ای راانتخاب کنید که از تمام‌جهات با سایر کلمات واجزاء جمله مربوطه تطبیق نماید .

جدولی که دراینجا ملاحظه می‌کنید صرفا برای تمرین است و برای ارسال به اداره «جدول طلائی» و ربودن جایزه اعتبار ندارد . جدول های ارسالی باید روی ورقهٔ مخصوص «جدول طلائی» که فردا منتشر میشود پرشده باشد .

جدول طلائی شماره ۱ «سری الف»

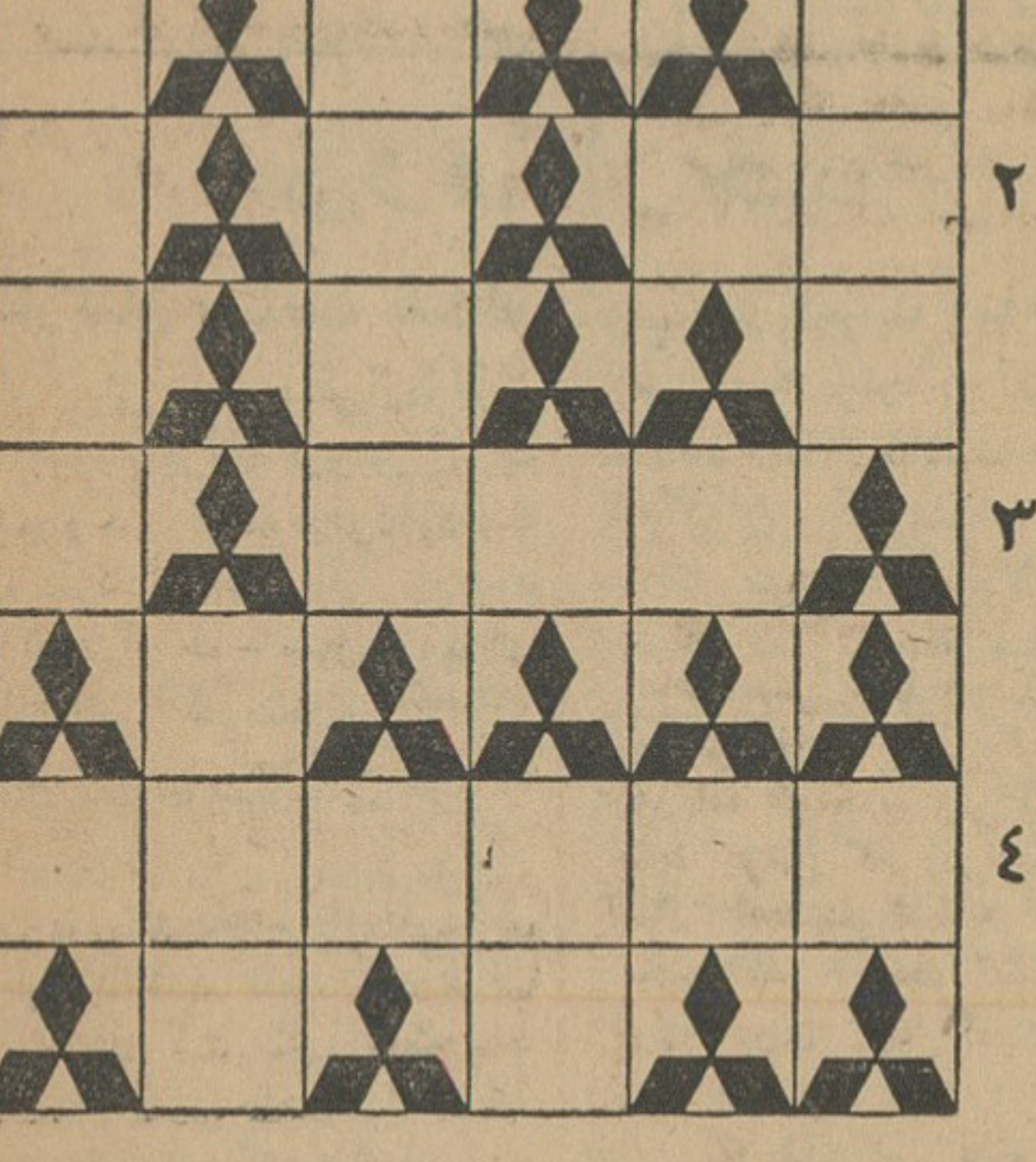

افقی : ۱- همین‌که شعله‌های آتش‌ساختمان شرکت را درمیان گرفت چندتن از کارمندان به طرف صندوق دویدند و صندوقدار بیدرنك گاو صندوق را گشود و به..... پول مشغول شد .

۲- دخترك دهاتی چون بامرد بیگانه روبرو شد از او .....گرفت .

۳- هنگام تمرین مسابقات پرش با نیزه المپیك مربی به‌یکی‌از ورزشکاران با سابقه‌گفت که وی باید .... خودرا باشرایط و مقررات بین‌المللی تطبیق دهد .

٤- برخلاف انتظار ، محمود و رفیقش‌درحین قمار چندبار بهم ....

عمودی : ۱ - برخلاف تصور در زمستان مصرف ... بیش‌از تابستان نیست .

۲- ناطق هنگام سخنرانی یکی دوبارحالتی بخود گرفت و حرکاتی از او سرزد که یکی‌از مستمعین بدیگری گفت : ناطق ... است .

۳- معمولا کسی که زیاد کار و فعالیت‌میکند خواهان .... است .

٤- بعضی از ثروتمندان فوق‌العاده .... هستند .

۵- گاو که حیوانی ...... است ، در زیر درخت تناوری خفته بود .

قدردانی

اینجانب موسی کره بندی بدینوسیله از آقای دکتر کریمی رئیس بهداری مرودشت که‌نسبت به‌بهبودی‌اینجانب زحمات بی‌شائبه‌ئی مبذول داشته‌اند قدردانی می‌نمایم .

مادران گرامی

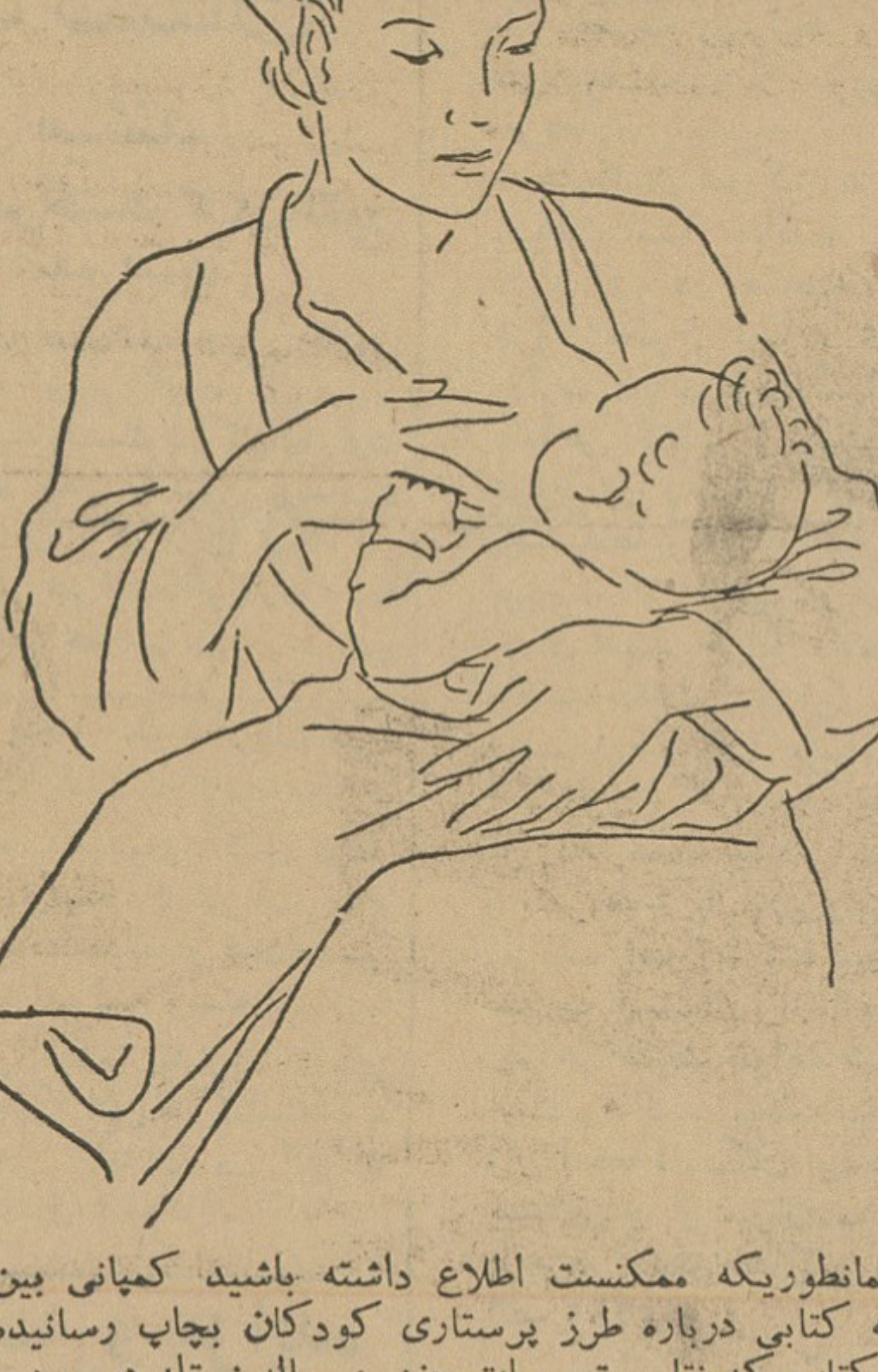

همانطوریکه ممکنست اطلاع داشته باشید کمپانی بین‌المللی نستله کتابی درباره طرز پرستاری کودکان بچاپ رسانیده‌است. این کتاب که نتایج تجربیات چندین ساله نستله درمورد پرورش اطفال میباشد اکنون بزبان فارسی مجانا دراختیار شما است .

از کلیه مادران گرامی تقاضا دارد که درصورت تمایل‌بدریافت این‌کتاب درخواست خودرا که درآن نامو تاریخ تولد فرزند شیرخوار راذکر کرده باشند به آدرس ذیل ارسال دارند تاکتاب جهت‌آنها فرستاده شود :

شرکت سهامی خوراك
صندوق پستی شماره ۷۰۳
تهران

در صورت تمایل میتوانید درخواست خود را تلفنا بشماره‌های ذیل اطلاع دهید :

شماره های تلفن ۳۱۶۰۰ - ۳۳۸۶۶ - ۳۱۹۲۲

خواهشمند است توجه داشته باشید که بدرخواستهائی که در آنها تاریخ تولد ذکر نشده باشد ترتیب اثر داده نخواهد شد .

آگهی اداره گمرك تهران

به‌اشخاص نامبرده زیر که نشانی آنها برای این‌اداره نامعلوم است اخطار میگردد چنانچه در مدت یکماه از تاریخ این آگهی برای ترخیص کالای خود که مدت توقف قانونی آنها در انبارهای گمرکی منقضی گردیده مراجعه ننمایند درحراج همگانی‌بفروش خواهد رسید .

آقای اصغر افشار یکصندوق پرده چوبی محموله پاساوان ۳۳۷۱۰۰ خرمشهر

آقای عطاءالله نیکخواه ۲ کارتن جوراب زنانه محموله پاساوان ۳۲۱۲۶۱ خرمشهر

آقای علیرضا فهیمی ۱ بسته صفحه گرامافون محموله پاساوان ۲۵۷۲۲۵ بازرگان

آقای رحیم زاده عشری ۱ کارتن مشروب محموله پاساوان ۳۲۶۹۳۳ بازرگان

آقای صادق سراجی ۱ بسته‌ادوکلن محموله پاساوان ۳۲۶۷۳۶ بازرگان

۱ کارتن مشروب محموله پاساوان ۳۱۶۲۰۳ بازرگان

الف ۵۰۷۵ رئیس اداره گمرك تهران - پارسا

آگهی مناقصه

شهرداری بوکان جدولبندی اطراف خیابان‌پهلوی‌شهررا بارزش تقریبی۱٫۵۰۰٫۰۰۰ریال باشرایط زیرین به مناقصه میگذارد :

۱- پیشنهاد دهندگان باید قبلا مبلغ ۷۵٫۰۰۰ ریال وجه نقد به حساب ۴۰۷۲ شهرداری در بانك ملی بوکان بعنوان سپرده پرداخت وفیش آنرا ضمیمه پیشنهاد خود نمایندو یا اینکه‌ضمانت نامه‌بانکی ازیکی‌ا زبانکهای‌معتبر بمدت‌دوماه تهیه و آنرا ضمیمه پیشنهاد خود نمایند .

۲- چنانچه برنده مناقصه از تاریخ اخطار شهرداری تا یکهفته به‌تنظیم‌قرار داداقدام ننماید سپرده او بسود صندوق شهرداری ضبط ودر صورت اقتضاء با نفر بعدی‌قرار تنظیم خواهد شد .

۳- سپرده نفر دوم‌تا عقد قرارداد بانفر برنده مناقصه مسترد نخواهد شد .

٤- پیشنهاد دهندگان باید پیشنهاد خود را در دو پاکت لاك و مهر شده بنام (الف و ب) ۱- پاکت الف باید محتوی قبض‌رسید بانکی و یا ضمانت نامه بانکی و سایر مدارك فنی و مالی باشد و پاکت (ب) محتوی برك پیشنهاد وطرح‌قرار داد و صورت‌مشخصات وشرایطواحد بهاءنقشه‌های‌مربوطه که همگی امضاء شده باشد تاآخر وقت اداری ۳۰ر۸ر۴۲ تهیه وتسلیم دارد .

۵- در کمیسیون مناقصه ابتداء کلیه پاکات الف باز و قرائت میشود و پس‌از احراز صلاحیت‌فنی و مالی‌هر یك از پیشنهاد دهندگان پاکت (ب) افتتاح خواهد شد .

٦- پیشنهادات بارعایت قانون منع مداخله در معاملات دولتی و شهرداری باشد .

۷- مدت انجام کار از تاریخ عقد قرارداد حداکثر تا چهار ماه میباشد و برای هر روز تاخیر ۱٫۰۰۰ ریال جریمه از مطالبات پیمانکار بسود شهرداری ضبط میشود .

۸- تحویل موقت پس ازاتمام کار با نظر مهندس استانداری و تحویل قطعی ۱۲ماه پس از تحویل موقت خواهد بود .

۹- پیشنهادات واصله روز ۳۰ر۸ر۴۲ ساعت چهار بعد از ظهر با حضور کمیسیونی که برای‌این منظور در شهرداری بوکان‌تشکیل میشود باز و قرائت خواهد شد به پیشنهادات فاقد سپرده و مبهم و مشروط یا اینکه بعد از موعدمقرر رسیده باشدترتیب اثرداده نخواهد شد .

۱۰- حضور پیشنهاد دهندگان در جلسه مناقصه آزاد و شهرداری در رد و یا قبول یك یا کلیه پیشنهادات بدون ذکر دلیل مختار است .

۱۱- از بهای مورد معامله مبلغ ۳۰۰٫۰۰۰ ریال بعنوان پیش قسط حین عقد قرار داد با اخذ تضمین بانکی پرداخت خواهد شد ونصف باقیمانده آن اواخر کار پس از تحویل موقت و بقیه آن پس از سه ماه از تحویل موقت پرداخت خواهد شد .

۱۲- پیشنهاد دهندان میتوانند در مقابل پرداخت مبلغ ۵۰۰ ریال بصندوق شهرداری مشخصات مربوطه را دریافت و پس‌از ملاحظه و قبول شرایطو امضاء آن‌ضمیمه پیشنهاد خود نمایند .

۱۳- صدی ده مورد پیمان از برنده مناقصه در هر صورت و وضعیت بعنوان حسن انجام کار کسر در حساب مخصوصی‌سپرده شهرداری نگهداری میشود .

۱۴- شهرداری مجاز است تا ماخذ صدی ۲۵ از میزان کل معامله را کسر یا اضافه نماید .

۱۵-در صورتیکه بمناسبت‌موانع جوی‌و مساعد نبودن فصل کارهای مربوطه به تعویق بیفتد مدت‌انجام کار را شهرداری تا حدود لازم تمدید میکند .

۱۶-هزینه درج آگهی‌در روزنامه‌ها و مالیات و عوارضات و سایر مخارجاتیکه تاشروع بکار انجام خواهد گردید بعهده برنده مناقصه خواهد بود .

شهردار بوکان - ایلخانی‌زاده
آ-۲۷۷۵۰

سرکار سرهنگ جواد ابطحی

انتصاب آندوست عزیز و ارجمند را بریاست‌اداره نظام‌وظیفه تهران صمیمانه تبریك عرض نوده سعادت و موفقیت بیشترآندوست محترم‌رااز درگاه‌خداو ندمسئلت‌دارد.

رئیس اداره آگاهی - سرهنگ نادر بهزادی

کلاس آشپزی
در انجمن دوشیزگان و بانوان

درکلاسهای آشپزی انجمن دوشیزگان و بانوان که زیر نظر یکی از آزموده‌ترین استادان آشپزی اداره میشود طرزتهیه انواع غذاهای ایرانی و فرنگی بخانمهای کدبانو آموخته‌میشود.

برای کسب اطلاعات بیشتر و نام نویسی همه روزه صبح‌و عصر بدبیرخانه انجمن دوشیزگان و بانوان مراجعه فرمائید .

خیابان شاهرضا -خیابان فرصت - شماره ۷۳-تلفن۶۶۷۷۰

آ-۲۷۵۳۴ ۱-۵

ریش‌تراش برقی فیلیپس

بهترین هدیه ارزنده !

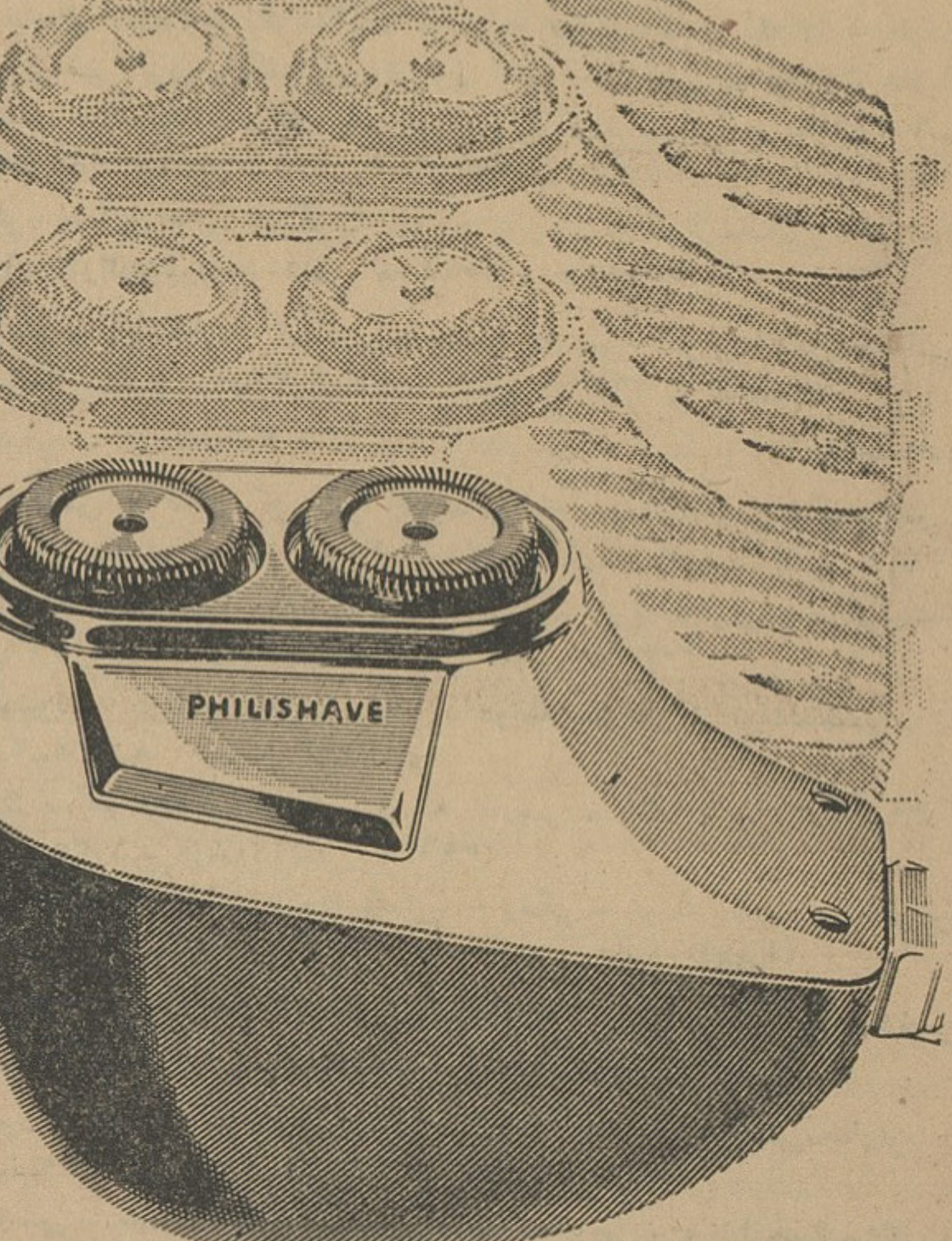

PHILIPS PHILISHAVE
with Floating Heads

نماینده در ایران: شرکت سهامی فیروز
مراکز فروش: فروشگاه‌های شرکت سهامی فیروز:
خیابان تخت جشید وخیابان سعدی

رمئو
با سابقه‌چندین‌ساله
یك نام قابل اطمینان

Romeo

موقع خرید انواع زیرپوش مردانه پسرانه فقط مارك رمئو را انتخاب کنید .

چون پس از شستن هیچگونه تغییری در شکل آن بوجود نخواهد آمد .

زیرپوش رمئو ارزان - با دوام
فروشگاه گراندوشس عرضه‌کننده‌بهترین زیرپوش و دوپیس کرکی برای خانمها و پیراهن بشورو بپوش مردانه .
میدان مخبرالدوله تلفن ۳۹۳۲۷
شعبه مغازه دوشس خیابان قوام‌السلطنه تلفن ۴۳۳۳۷
کارخانه شرکت سهامی جوراب

آگهی انتشار تمبر یادگاری

وزارت پست‌و تلگراف و تلفن باطلاع عموم میرساند که‌بمناسبت دیداررسمی حضرت برژنف صدر هیئت رئیسه‌اتحاد جماهیرشوروی از ایران یك سری تمبر یادگاری مرکب ازدو قطعه بارزش ٦ ریال و ۱۱ ریال طبع گردیده و در تاریخ ۲۵ آبانماه ۱۳۴۲ به انتشار گذارده میشود.علاقمندان تمبرهای یادگاری میتوانند با مراجعه بباجه‌های پستی تمبر مورد احتیاج راخریداری نمایند ضمنا تمبر یادگاری مزبور تاروز ۲۵ اردیبهشت ماه ۱۳۴۳ در جریان بوده ودارای ارزش و اعتبار پستی است و پس از انقضای مدت مقرر چنانچه روی پاکتهای پستی الصاق گردد آن پاکتها بدون تمبر تلقی خواهد شد. الف ۰۷۷ ۵

آ-۲۷۸۱٦ ۱-۲

بامداد وخودکار کروس
بهتر و قشنگتر بنویسید

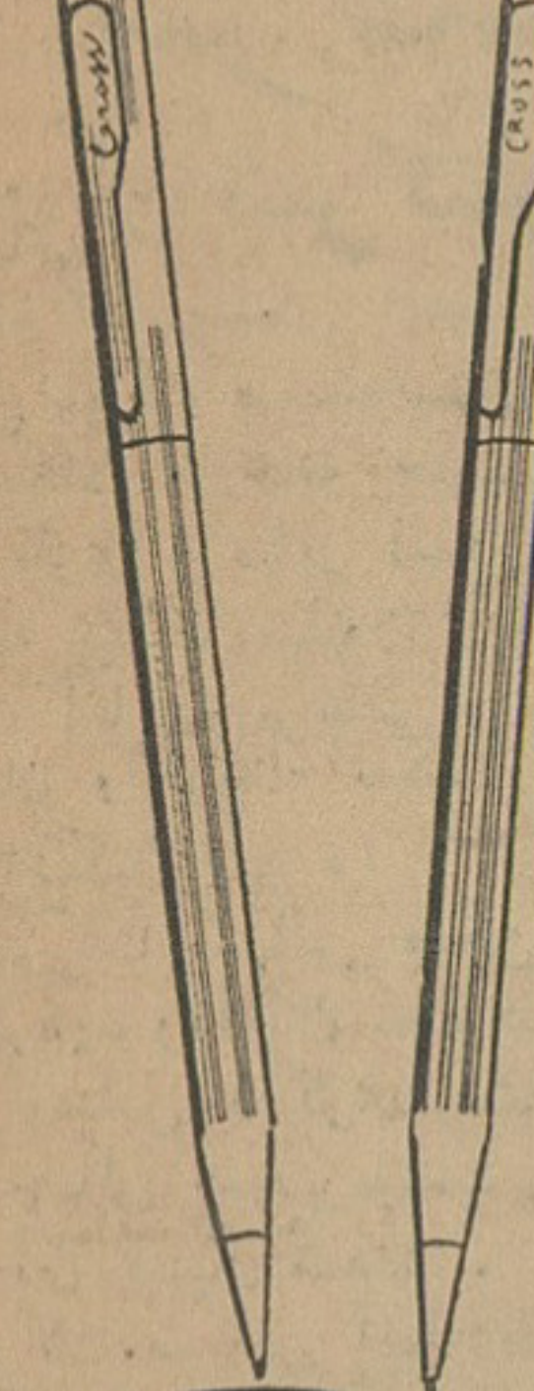

خودکار پر دوام ۱۴ عیار کروس زیبائیش شخصیت شمارا تکمیل‌وروانیش به حسن خط شما کمك میکند باضمانت ۱۰ ساله

مرکز پخش شرکت برلیان خیابان شاه نبش شیخ‌هادی شماره ۴۱۵ وخیابان نادری مغازه برلیان .

CROSS Century

اطلاعات اقتصادی

معاون وزارت اقتصاد اعلام داشت :

صادرات چندنوع خشکبار

اگر مطابق استاندارد مقرر نباشد با ممانعت گمرك مواجه خواهد شد

ازطرف وزارت اقتصاد چندکیپ از کارمندان و متخصصین استانداردبه نقاط مهم تولید کننده خشکبار اعزام گردیدند .

هیات های مزبور درآذربایجان ، خراسان، جلفا، خرمشهر بکارخواهند پرداخت وتسهیلات لازم رابرای‌تولید کنندگان وصادر کنندگان خشکبار فراهم خواهند ساخت .

وزارت اقتصاد بااجرای این تصمیم درنظر دارد کارصادرات رابا سرعت بیشتری عمل‌نماید .

آقای دکتراحمدضیائی معاون‌وزارت اقتصاد دراین مورد بخبرنگار ما اظهار داشت ایجاد تسهیلات برای صادرات خشکبار نبایدباین تعبیر شود که‌وزارت اقتصاد درانجام برنامه صحیح واصولی خودکه‌برای صادرات بهتر و مطلوب، تنظیم کرده دچار تزلزل شده‌است بر عکس ماموران گمرك بانهایت دقت‌و بدون گذشت شرایطی را که‌برای چندرقم کالای صادراتی درسال جاری اعلام شده‌است بررسی کرده و در صورتیکه مطابق‌بااستاندارد مقررنباشد ازصدور جنس جلوگیری خواهد شد .

ماامیدواریم بااجرای این‌برنامه بزودی بتوانیم برای کالاهای صادراتی‌ایران مقام وموقعیت بهتری در خارج‌بدست آوریم وازاین راه مسلما منافع‌بیشتری عاید خواهدشد وخواهیم توانست کالا های خودرا با قیمت بیشتری عرضه نمائیم .

تهیه کنف

برای کارخانه‌گونی‌بافی‌رشت

برای‌تامین کنف موردنیاز کارخانه گونی‌بافی رشت اقداماتی آغازشده‌تا این کارخانه بکارخود ادامه دهد .

این کارخانه ظرفیت ۳٬۰۰۰تن کنف رادرسال دارددولی بواسطه کمبود کنف، نمیتواند تولید عادی خودرا ادامه‌دهد.

کارخانه گونی بافی رشت سالانه میتواند ۳٬۵۰۰ تن‌گونی وچتائی تولید کند .

طبق‌برآوردی که‌شده‌درسال تاحدود ۱۲٬۰۰۰ تن کنف برای تولید‌کنونی مصرفی کشور مورد احتیاج است که فقط قسمتی‌از آن تولید میشود .

کارخانه گونی بافی محمودآباد نیز که‌یك کارخانه خصوصی‌است سالانه ظرفیت مصرف ۲٬۵۰۰ تن کنف را برای تولید گونی دارد .

چنانچه کنف موردنیاز کارخانجات گونی‌بافی کشور تامین گردد احتیاجی بواردات گونی و چتائی از خارج‌نیست.

صیدخوب

سبب ارزانی ماهی شد

بنابگزارش صیادان آزاد دربندر پهلوی گله‌های بیشمار ماهی‌سفید در دام افتادوصیادان توانسته‌اند تعداد زیادی ماهی صید کنند .

آبهای بندر پهلوی از چندسال باینطرف که مردابها خشکیده وخالی ازماهی شده‌بود وصیادان همه ساله دست‌دردست گذاشته و طورخالی از دریا می‌کشیدند .

امسال درابتدای فصل صید ظاهر شدن‌ماهی سفید درمردابو آبهای‌بندر موجب مسرت صیادان شده وماهی‌های صید شده‌اغلب‌بتهران‌حمل‌شده است

براثرعرضه ماهی فراوان بتهران قیمت ماهی سفید تنزل یافته ودانه‌ای درحدود یکصدو بیست ریال بفروش میرود .

دوهزارخانه

برای کارکنان صنعت نفت‌درجنوب در دست ساختمان‌است

شرکت ملی نفت بیش‌ازدوهزار خانه در جنوب برای فروش به کارگران وکارمندان خوددردست ساختمان دارد شرکت ملی نفت‌بعد ازبنای ۲۷ هزار خانه سازمانی‌برای سی هزار نفر کارمند و کارگر برنامه خانه سازی سازمانی خود را پایان داد .

از این پس درجنوب خانه‌فروشی ساخته خواهد شد تابه کارگران وکارمندان شرکت ملی نفت وشرکت های عامل باقساط۱۲ساله بدون بهره واگذار گردد

این برنامه بخاطر آنست که‌فعالیت ساختمانی در جنوب تعطیل نشودو کارگران و کارمندان بعد از بازنشستگی صاحب‌خانه باشند .

درطرح اول هدف این بود که کارمندان شاغل ازنظرمسکن‌تامین باشند . درچندسال گذشته‌سازمان امور غیر صنعتی‌طی‌برنامه‌ای کمبود خانه کارمندان جنوب را تامین نموده‌است یك مقام شرکت ملی‌نفت گفت‌درمورد اینکه ۲۷ هزار خانه کفاف ۳۰هزار کارگرو کارمندرا نمیدهد اظهار داشت همیشه بتعداد کارگران و کارمندان خانه‌سازمانی ساخته نمیشود معمولا ۲۰ تا۳۰ درصد کمترساخته میشودعلت‌آنهم اینست که همه‌کارگران‌وکارمندان واجد دریافت خانه نیستند بسیاری ازمشاغل موقتی یا نوعی است که خانه سازمانی به آن تعلق نمیگیرد

در حال حاضر ۱۷۰۰ خانه که کوچکترین آن ۳ اطاقه است‌در اهواز و ۱۵۰ خانه درآبادان وصد خانه کارمندی و ۵۰ خانه کارگری درخارك و همچنین چند صد خانه درنقاط نفت خیز دیگر جنوب در دست ساختمان است که بعد از تکمیل طبق شرایط ومقرراتی به کارگران و کارمندان شرکت ملی نفت و شرکتهای عامل واگذار خواهد شد .

این خانه ها به قیمت تمام شده بدون بهره در ۱۴۴ قسط‌به‌متقاضی واگذار میشود .

۵ شرکت منحل شدند

مدیران شرکتهای منحله تعیین گردیدند

- شرکت صنعتی اپتیموس و پریموس ایران بامسئولیت محدود برای ایجاد کارخانه جهت تولید صنایع فلزی و سایر امور تجاری باسرمایه بیست میلیون ریال به‌مدیریت آقایان مرتضی و علی ورشوچیان و فرج‌اله نعمت زاده در تهران تشکیل شد .
- شرکت سهامی هنجن‌جاوید منحل‌گردید وآقایان محمودرضائی هنجنی وعباس ذاکری هنجنی و محمود جمالی هنجنی‌بسمت‌مدیران تصفیه آن تعیین شدند .
- شرکت سهامی آبیاری‌قیطریه منحل گردید و آقای علی‌اکبر الوانکار بمدیریت تصفیه‌آن‌انتخاب شد .
- شرکت ساختمانی وفنی الفت منحل شد .مدیر تصفیه آن آقای علی‌پور خلیلی میباشد .
- شرکت نسبی چوب‌وخواربار کرمان و قلعه عسکر منحل شد و آقای محمدحسین سلیمانی به‌مدیریت تصفیه آن تعیین گردید
- شرکت تجارتی ایران فیض‌با مسئولیت محدود منحل‌شد وآقایان رابرت رتزور‌رحمت‌الله ماغن بسمت مدیران تصفیه آن‌انتخاب گردیدند
- سرمایه شرکت ساختمان‌های ایران با مسئولیت محدود از شش میلیون ریال به نه‌میلیون ریال‌افزایش پیدا کرد .

اطاق بازرگانی تهران

از عموم تولید کنندگان و بازرگانان و شرکت های بازرگانی صادر کننده فرش دعوت می‌شود در مجمع عمومی که بمنظور تصویب اساسنامه سازمان تولیدوصادر کننده‌گان فرش‌تهران‌وقم‌و توابع و انتخاب هیئت مدیره روز یکشنبه ۳ آذرماه ۱۳۴۲ ساعت ۵ بعد از ظهر در اطاق بازرگانی تهران تشکیل می‌شود شرکت فرمایند .

اطاق‌بازرگانی تهران

آ-۲۷۷۴۴ ۱-۲

۳۰۰ هزارهکتارلوبیا روغنی درخوزستان

تنها سرزمین وسیع خوزستان‌قادر است که ۳۰۰هزار هکتاراز زمینهای جدید خودرا به لوبیا روغنی‌اختصاص دهد

از ۱۷۰ هزار هکتار زمینهای آبی فعلی میشود هم برای کشت گندم وجو استفاده کرد و هم برای کشت «سوژا»

یکی ازآقایان مهندسین کشاورزی در تعقیب مطالبی که در مورد لوبیا روغنی (سوژا) در چند شماره قبل این‌صفحه انتشار یافت مطالبی در باره کشت این‌دانه روغن جدید در زمینهای حاصلخیز خوزستان بما نوشت که از نظر اهمیت و توجه دولت وسازمان برنامه عینا منتشر میشود این مقاله از نظر مقامات سازمان برنامه که در نظردارندهم کشت (سوژا)را طبق برنامه سوم توسعه دهند وهم زمینهای حاصلخیز خوزستان را با آب فراوان آن‌زیر کشت بیاورند مطالب سودمندی دارد.

جریده شریفه اطلاعات

در تعقیب مطالبی که در چند شماره گذشته راجع‌به‌سوژا وسپس در تاریخ ۱۹ر۸ر۴۲ راجع بمزایای کشت و اهمیت اقتصادی این گیاه نوشته بودید و نظر باینکه در این مقالات در مورد خوزستان اشاره‌ای نشده بودنگارنده که سوابق‌طولانی دراستان خوزستان دارد ،لازم‌میدانم اهمیت کشت این گیاه صنعتی رادر این استان بیشتر توضیح دهم تا شاید دستگاههای دولتی و ملی چه بدلیل امکان کشت وسیع این گیاه در خوزستان و چه بدلیل فقر وعقب ماندگی زراعی‌آن منطقه اقدام سریع وتوجه عمیق‌تری در ترویج کشت لوبیای روغنی در این استان بنمایند.

برای رفع کمبود روغن نباتی در داخل کشور حداقل بکشت ۳۰۰ هزار هکتارلوبیای‌روغنی نیازمندیم. این سطح کشت مطمئنا در آینده بعلت بالا رفتن مصرف داخلی‌وبعلت امکان تهیه بازارهای خارجی (مخصوصاجزایرخلیج فارس)توسعه پیدا خواهد نمود.

درحال حاضر فراهم نمودن ۳۰۰ هزار هکتار زمین زراعی درهیچیك ازاستانهای ایران‌باستثنای‌خوزستان امکان ندارد وفقط در این‌استان است که میتوان در طی یکی دوسال دهها هزارهکتار زمین‌آبی رابکشت این گیاه صنعتی اختصاص داد . فراهم بودن آب وزمین وتاحدودی‌ماشین آلات کشاورزی‌وارزان‌بودن فرآورده‌های کشاورزی فعلی‌در این استان‌و حتی‌بیکار بودن وبیمصرف بودن این زمین وآب وسرمایه در مدت زیادی از سال‌نه تنها امکان کشت لوبیای روغنی را تضمین مینماید بلکه سهولت‌ترویج وتوسعه آنرا نیز تامین میسازد زیرا از۹۵۰ هزار هکتارزمین زراعی تحت کشت این استان بیش از ۱۷۰ هزارهکتار آن وسیله ۱۱۰۰ دستگاه موتور تلمبه تحت کشت‌زراعت آبی است. وجود سدهای‌شادور ، کرخه ،محمد رضا شاه وسد انحرافی دز - کرخه در ظرف دوسه سال آینده اراضی آبی این استان را تا حدود قابل ملاحظه‌ای افزایش خواهند داد.

۱۷۰ هزارهکتاراراضی آبی‌فعلی فقط در فصول پائیز وزمستان تحت کشت گندم وجو میباشد ودرواقع پس از آخرین آبیاری گندم وجو یعنی‌اواخر فروردین اکثراموسسات کشاورزی موتور تلمبه‌ها را ازکار باز میدارند واراضی مورد آبیاری محدود به نزدیك ۲۰ هزار هکتار مزارع صیفی میگردد .

بنا،براین‌درطول فصلی که‌امکان کشت سوژا وجود دارد عملا آب‌و زمین وسرمایه ونیروی کار در خوزستان بیکار و بیمصرف است.

درآمد زارعین خوزستان از هر هکتار گندم وجوی‌آبی در حدود ۱۵۰۰ ریال ودرآمد آنها ازصیفی بسیار متغیر و دستخوش نوسانهای عرضه و تقاضا است این درآمد از هکتاری ۱۲۰۰۰ ریال گاهی‌بعلت ازدیادسطح کشت‌ویاسوءسیاستهای محلی خاصی‌تاصفر نیزتقلیل‌مییابد. کشت نیشکرنیز فعلامحدودباراضی هفت تپه است .پنبه کاری هم‌نظر بدلایلی که توضیح آنها از حوصله این مقاله خارج‌است انجام نمیگیرد ودرخوزستان دخل وخرج نمینماید سایر محصولهای صیفی نیزمساحت مختصر و غیر قابل بحثی رااشغال نموده‌اند . علیهذا بنابدلایل فوق درآمد زارعین خوزستان از واحد سطح فوق‌العاده ناچیز و نامطمئن است واگربتوان محصول‌پرفایده‌ای را بابازار مطمئنی در اختیار آنها گذارد بی‌تردید مورد استقبال‌آنها قرار خواهد گرفت.

مطالعات مقدماتی در موردکشت سوژانیز وسیله موسسه اصلاح‌بذرو نهال وزارت کشاورزی در اهواز و بخصوص بنگاه عمران خوزستان درهفت‌تپه بعمل‌آمده است.مطالعات موسسه اخیر امکان بهره‌برداری بسیار عالی را از کشت این گیاه درخوزستان نشان داد و حتی در صورت تهیه امکانات مناسب‌کاشت ودادن کودهای شیمیائی و آبیاری صحیح محصول آن در هکتار بیش از متوسط محصول این گیاه در کشورهای مترقی خواهد بود .

خوشبختانه لوبیای روغنی ازجمله گیاهانی است که آفات اختصاصی خطرناکی نیز ندارد و بطوریکه آقای «متکاف» حشره شناس بزرك امریکا واستاددانشگاه «ریورساید» در صفحه ۵۰۱ کتاب «حشرات‌مضر ومفید» نگاشته است این گیاه را جزو آن عده از گیاهان معدود میداند که آفات عمده وخطرناکی ندارند لذا اجرای هربرنامه مترقی کشاورزی‌در خوزستان باپیدانمودن راه حل مناسبی برای ازدیاد درآمد زارع خوزستانی ومعرفی محصولی که‌بتواند بازار مطمئن‌و ثابتی‌داشته باشدبایستی همراه گرددوبخصوص جادارد سازمان برنامه که‌دربرنامه سوم بموضوع نباتات روغنی اهمیت خاصی قائل گردیده و اعتبارات معتنابهی بعناوین مختلف کشاورزی باستان خوزستان اختصاص داده است نسبت بمسئله اساسی فوق‌که تنها ضامن کسب موفقیت در اجرای همه پروژه‌های‌سد سازی‌و کشاورزی است توجه کافی مبذول نماید.

امیداست باتوجه‌به کشت‌لوبیای روغنی‌وتوسعه کشت‌سایرمحصولات کشاورزی (بخصوص نیشکر) و استفاده ازاراضی وسیعی که‌بعلت استفاده از سدهای مختلف بعمل خواهد آمد مجددا عظمت تاریخی استان خوزستان احیاء واهمیت اقتصادی‌این استان از نظر‌کشاورزی تجدید گردد.

کشتار میش وبره در کشتارگاه های کشور

نسل گوسفند را تهدیدمیکند

هفتاددر صد کشتار تهران را میش وبره‌تشکیل میدهد

امروز خبرنگار ما اطلاع داد که کشتار میش‌و بز، نسل احشام را در کشور تهدید میکند. هم‌اکنون بیش از هفتاددرصد کشتار کشتارگاه‌تهران رامیش‌و بزوبره تشکیل میدهد در حالیکه همه مردم تصور میکنند که قصابها به‌آنها گوشت‌شیشك تحویل میدهند .

کشتار میش که همه‌روزه ازاطراف واکناف مملکت بتهران و سایر شهر ها حمل میشود خطر بزرگی است که‌نسل گوسفندرا درایران تهدید میکند . اکثر میش‌ها باردار میباشند و پس‌از کشتار بره شیری آنرا قبل ازآنکه بتواند پرورش یابد و فقط بخاطر پوستش نابود میسازند .

کشتار کنندگان میگویند برای تکثیر نسل احشام در ایران بدون تردید باید شهرداریها کشتار میش‌را کنترل وبره را بطور کلی ممنوع سازند .

کارخانه کشمش تاکستان

از این هفته شروع بکار میکند

سی میلیون ریال سینی های مخصوص‌خشك کردن‌انگور برای کارخانه سفارش داده شده است

امروز آقای دکتر زندقائم مقام‌وزیر اقتصاد درامور شرکت هاطی مصاحبه‌ئی اظهار داشتند که کارخانه کشمش تاکستان که‌چندی پیش ازطرف‌وزارت اقتصاد ازبنیاد پهلوی خریداری شده است‌از همین‌هفته‌شروع به بهره‌برداری خواهدکرد .

میزان محصول امسال کارخانه‌سه هزارتن کشمش خواهدبود که‌از هم اکنون مشتریان داخلی وخارجی‌برای خرید وصدور آن بامدیران کارخانه مشغول مذاکره شده‌اند .

آقای دکترزند سپس گفت‌که این کارخانه یکی‌از مدرن ترین کارخانه های کشمش جهان استوعلاوه براین مشغول اقدام هستیم که کشمش سبز نیز تهیه نمائیم وباین منظور سفارشی بمبلغ۳۰ میلیون ریال برای خرید سینی های مخصوص خشك کردن کشمش سبز داده شده و قسمتی از این سینی ها وارد شده و برای نصب آن مشغول اقدام می‌باشیم .

بکار افتادن کارخانه کشمش‌تاکستان علاوه‌براینکه یك‌واحد بزرگ رابکار انداخته وبازاری برای محصول دهقانان نواحی اطراف بوجود آورده گروهی از کارمندان بیکارقسمت شرکتهای‌وزارت اقتصادرا هم بکار مشغول نموده‌است این کارمندان وکارگران بیکار از هنگام انتقال شرکت‌ها وکارخانه ها بوزارت اقتصاد همچنان بیکار هستندو تعداد ایشان به‌سیصد نفر بالغ میشود که سالانه پنجاه میلیون ریال حقوق ودستمزد ایشان‌است که ازبودجه‌وزارت اقتصاد پرداخت میشودو اکنون درنظر است که‌با توسعه کارشرکت ها و ایجاد تاسیسات جدید از قبیل‌تاسیس کارخانه تهیه‌آب لیمو وبسته‌بندی‌خرما ازجهرم‌فارس .عده بیشتری از این کارمندان‌و کارگران بکارگماشته‌شوند وفعلا گروهی ازایشان در کارخانه تاکستان مشغول شده‌اند .

مناقصه و مزایده

*موسسه انحصار دخانیات ایران یکصد و هفده میلیون فیلتر تا ۲۵ر۱۰ر۱۳۴۲

دآریانا افغان هوائی شرکت

هر هفته دو پرواز - روز های دوشنبه وچهارشنبه

ازتهران به کابل
و
ازتهران به قندهار

با هواپیمای د ث - ٦ ب

مجهز به رادار

سرویس درجه جهانگردی

پرواز مستقیم - بدون تغییر هواپیما

با عالیترین سرویس وگرمترین پذیرائیها

برای ذخیره جا و تهیه بلیط به

شرکت هواپیمائی آریانا

خیابان ایرانشهر تلفن ۶۶۰۹۷ و برای کسب اطلاعات بدفتر فرودگاه مهرآباد تلفن ۶۰۲۲۴ مراجعه فرمائید

ARIANA AFGHAN AIRLINES

هواپیماهای آریانا بادرهای وسیع وبزرگ برای حمل بار

آگهی مناقصه شماره ۸۱۸ر۴۲

راه‌آهن دولتی ایران یکصد هزار کیلو پنتاکلروفنل برابر بامشخصات وشرایط و طرح قرارداد مربوطه از طریق مناقصه سی‌اندافیکی از بنادر ایران (خرمشهر یاشاهپور)یا جلفا خریداری مینماید .

داوطلبان شرکت در مناقصه میتوانند در ساعات اداری جهت دریافت اسناد مناقصه باداره کارپردازی مراجعه فرمایند شرکت کنندگان در مناقصه باید معادل مبلغ ۳۴۰۰۰۰ ریال اسناد خزانه بعنوان سپرده شرکت در مناقصه از اداره اسناد خزانه وزارت دارائی ویابانکهای عامل مقیم ایران خریداری و بصندوق راه‌آهن تسلیم و رسید آنرا بضمیمه پیشنهاد خود تاساعت ۹ صبح روز یکشنبه ۲۰ر۱۱ر۴۲ مطابق با ۹ فوریه ٦٤ در صندوق پیشنهادها واقع در اداره کارپردازی بیاندازند موسسات خارجی میتواند از طریق کارگزار بانك مرکزی ایران نسبت به‌خرید اوراق اسناد خزانه توسط بانك مزبور اقدام نمایند . پیشنهادهای واصله ساعت ۱۰ روز مزبور باز وقرائت خواهد شد .حضور پیشنهاددهندگان یانمایندگان مجازآنهادرجلسه مناقصه آزاد است و راه‌آهن دررد یاقبول هریك یاتمام پیشنهادها مادامی که قرارداد مبادله نشده است مختار میباشد به پیشنهاد فاقد سپرده و مشروط و یا مبهم و پیشنهادیکه بعد از موعد مقرر برسدترتیب اثرداده نخواهد شد سپرده نفرات اول و دوم برنده مناقصه در صورت استنکاف از انجام معامله بدون هیچگونه تشریفات بنفع راه‌آهن ضبط خواهد شد هزینه درج آگهی بعهده برنده‌مناقصه است و مالیات متعلقه بمعامله برطبق مقررات وزارت دارائی محاسبه واز امضاکنندگان پیمان دریافت میشود راه‌آهن میتواند صدی بیست‌وپنج از میزان معامله راکسر و یا به‌آن اضافه نماید کالا باید در مدت حداکثر دوماه از تاریخ گشایش اعتبار حمل‌شود.

الف ٤۹٦٦

راه‌آهن دولتی ایران

آ-۲٦۹۲۰ ۱-۲

آگهی مناقصه شماره ٦٥

اداره سررشته داری ارتش شاهنشاهی ایران پنجاه ودو قلم ادوات موزیك مورد احتیاج راطبق صورت ریز و مشخصات مربوطه ازطریق مناقصه خریداری مینماید .

۱ -این آگهی برای داخل وخارج کشور صادر میشود

الف - داوطلبان معامله درخارج از کشور میتوانند بامراجعه بسفارتخانه‌های ایران صورت ریز و مشخصات مربوطه رابرایگان دریافت نمایند .

ب- داوطلبان داخل کشور بامراجعه باداره سررشته‌داری ارتش واقع درانتهای خیابان فرصت (شاهرضا) برك مشخصات و شرائط رادریافت نمایند .

۲- معامله برمبنای (سی‌انداف خرمشهر) و به‌دولار خواهدبود.

۳- اجناس مورد معامله کلا ظرف سه‌ماه از تاریخ عقد قرارداد باید در بندر خرمشهر تحویل گردد .

٤- پرداخت باگشایش اعتبار غیر قابل برگشت بعمل خواهد آمد .

٥- پیشنهاد دهندگان داخل کشور بایستی ۵۰۰۰۰۰ ریال اسناد خزانه بعنوان سپرده ضمیمه پیشنهاد خود نمایند .

٦- پیشنهاد دهندگان خارج کشور مبلغ ۵۰۰۰۰۰ ریال باید ضمانت نامه بانکهای خارجی مورد تائید بانك ملی را به عنوان سپرده ضمیمه پیشنهاد خود ارسال دارند .

۷- برنده مناقصه باید ده در صد کل معامله را برای تضمین حسن انجام پیمان ازبانکهای دولتی یاباتائید بانك ملی ضمانت‌نامه بسپارد .

۸- درصورتیکه برنده مناقصه پس از ابلاغ کتبی از طرف‌این اداره حاضر بدادن تضمین حسن انجام پیمان وبستن قراردادنگردد سپرده اوبنفع ارتش ضبط‌خواهد شد .

۹- کلیه هزینه‌های قانونی از قبیل مالیات و عوارض وهزینه ثبت پیمان و حق‌الدرج آگهی بعهده برنده مناقصه میباشد .

۱۰- پیشنهادات داخل‌و خارج بایستی در پاکت لاك و مهر شده تاساعت (۹) روز دوشنبه ۳۰ دیماه ۱۳۴۲ باداره سررشته‌داری ارتش (ایران درتهران - قیشرآباد) رسیده و به‌پیشنهاداتیکه بعد بعد از این تاریخ واصل شود بهیچوجه ترتیب اثر داده نخواهدشد

۱۱- کمیسیون مناقصه درساعت (۱۰) صبح همان روز تشکیل میگردد حضور پیشنهاد دهندگان در جلسه مناقصه آزاد میباشد .

۱۲- پیشنهاد دهندگان داخلی باید یك نسخه از پیشنهاد خودرا بیازرسی کل ستاد بزرك ارتشتاران تسلیم و رسید آنرا ضمیمه پیشنهادیکه باداره سررشته داری ارتش میدهند بنمایند .

۱۳- اداره سررشته داری ارتش در رد یاقبول یك یا کلیه پیشنهادات مختار است .

اداره سررشته داری ارتش ایران - تهران

آ-۲۷٦٤٤ ۱-۲

برنامه سینماها

* آستارا (تجریش) - دختری سنگسار میشود (عشقی) - دوبله بفارسی - باربارااولنتین - ۱۱ر۳۰-۲-۴-۶-۸ تلفن ۸۴۰۲۲ - ۸۵۹۶۶

* آسیا - سحرگاه مرگ - رنگی - دوبله بفارسی - درك بوگارد - استانلی‌بیکر ۱۱-۳-۵-۷-۹ (تلفن ۴۲۹۰۹)

* امپایر - خیابان داغ (عشقی) - دوبله بفارسی - لارنس‌هاروی کاپوسین جین‌فاندا - ۱۱ر۱۵-۳-۵ر۱۵-۷ر۳۰-۹ر۴۵ تلفن ۶۲۳۹۴۲

* ادئون - لولیتا - دوبله بفارسی - جیمزمیسون - شرلی‌وینترز - سولیون ۱۰ر۳۰ - ۱ر۳۰-۴-۶ر۳۰-۹ تلفن ۳۸۱۱۸

* ایران - رقاصه لبنان - رنگی - دوبله بفارسی - سامیه جمال - نجاح‌سلام ۱۰ر۳۰-۲ر۳۰-۴ر۳۰-۶ر۳۰-۸ر۳۰ (تلفن ۳۶۳۵۴)

* اسکار - آپارتمان - اسکوپ - دوبله بفارسی - شرلی‌مك‌لین - جك‌لمون ۱۰-۱ر۴۵-۴-۶ر۱۵-۸ر۳۰ تلفن ۴۵۷۹۷ - ۷۵۸۸۸۸

* ایفل - آپارتمان - اسکوپ - دوبله بفارسی - شرلی‌مك‌لین - جك‌لمون ۱۰ر۴۵-۱-۳ر۱۵-۵ر۳۰-۷ر۴۵-۱۰ تلفن ۳۷۲۷۷ - ۷۵۸۸۸۸

* ب.ب. خیابان‌داغ (عشقی) - دوبله‌بفارسی - لارنس هاروی - کاپوسین جین‌فاندا - ۱۰ر۱۵-۲-۴ر۱۵-۶ر۳۰-۸ر۴۵ (تلفن ۶۹۶۴۱)

* پلازا - دختری‌سنگسار میشود (عشقی) - دوبله بفارسی - باربارااولنتین کلوس‌ویلکه - ۱۱-۳-۵-۷-۹ (تلفن ۴۴۲۵۵)

* تخت‌جمشید - خاطره آنشب (توام) - رنگی - دوبله بفارسی - ناتالی‌وود جیمز گارنر - ۱۱-۳-۵-۷-۹ (تلفن ۴۳۵۵۰)

* تهران - رقاصه لبنان - رنگی - دوبله بفارسی - سامیه جمال - نجاح‌سلام ۱۰-۱۲-۲-۴-۶-۸ تلفن ۳۸۱۶۵

* دنیا - آواره - دوبله بفارسی - راج کاپور - نرگس - ۹-۱۲-۳-۶-۹ (تلفن ۳۳۸۱۲)

* دیانا - آپارتمان - اسکوپ - دوبله بفارسی - شرلی مك‌لین - جك‌لمون ۱۰ر۳۰-۲ر۴۵-۵-۷ر۱۵-۹ر۳۰ تلفن ۴۷۳۶۵ - ۷۵۸۸۸۸

* حافظ - دختری سنگسار میشود (عشقی) - دوبله بفارسی - باربارااولنتین کلوس‌ویلکه - ۱۰ر۳۰-۲ر۳۰-۴ر۳۰-۶ر۳۰-۸ر۳۰ (تلفن ۳۴۰۷۴)

* چارلی - جدال در آفتاب - رنگی - دوبله بفارسی - گریگوری پك جنیفرجونز - ۱۱-۲ر۳۰- ۴ر۴۵-۷-۹ر۱۵ (تلفن ۶۸۴۶۱)

* رادیوسیتی - لولیتا - دوبله بفارسی - جیمزمیسون - سولیون - شرلی‌وینترز - ۱۱-۲-۴ر۳۰ - ۷-۹ر۳۰ (تلفن ۴۳۳۲۰)

* رویال - گوریل برقص می‌آید (جنائی) - دوبله بفارسی - شارل‌وانل روژه‌هانن - ۱۱-۳-۵-۷-۹ (تلفن ۴۹۷۸۵)

* رکس - گوریل برقص می‌آید (جنائی) - دوبله بفارسی - شارل‌وانل روژه‌هانن - ۱۰ر۳۰-۲ر۳۰-۴ر۳۰-۶ر۳۰-۸ر۳۰ تلفن ۳۴۱۶۹

* سانترال - مردی از داینرز کلاب - دوبله بفارسی - مارتاهایر - جانی کی ۱۱-۳-۵-۷-۹ر۱۵ تلفن ۴۸۶۸۶

* سعدی - گوریل برقص می‌آید (جنائی) - دوبله بفارسی - شارل‌وانل ۱۰ر۳۰-۲ر۳۰-۴ر۳۰-۶ر۳۰-۸ر۳۰ (تلفن ۳۶۴۶۸)

* سهیلا - سحرگاه مرگ - رنگی - دوبله بفارسی - درك بوگارد - استانلی بیکر ۱۰ر۳۰-۲ر۳۰-۴ر۳۰-۶ر۳۰-۸ر۳۰ (تلفن ۳۶۴۲۴)

* کریستال - آپارتمان - اسکوپ - دوبله بفارسی - شرلی‌مك‌لین - جك‌لمون - ۱۰ر۳۰-۲ر۱۵-۴ر۳۰-۷-۹ر۱۵ تلفن ۳۷۶۷۵ - ۷۵۸۸۸۸

* متروپل - رقاصه لبنان - رنگی - دوبله بفارسی - سامیه‌جمال - نجاح‌سلام ۱۰ر۳۰-۲ر۳۰-۴ر۳۰-۶ر۳۰-۸ر۳۰ (تلفن ۳۹۴۱۰)

* مولن‌روژ - آپارتمان - اسکوپ - دوبله بفارسی - شرلی‌مك‌لین - جك‌لمون - ۱۱-۲ر۴۵-۵-۷ر۱۵-۹ر۳۰ تلفن ۷۲۹۲۹ - ۷۵۸۸۸۸

* مهتاب - آپارتمان - اسکوپ - دوبله بفارسی - شرلی‌مك‌لین - جك‌لمون ۱۱-۲ر۲۵-۴ر۳۰-۶ر۴۵-۹ تلفن ۴۷۷۷۷ - ۷۵۸۸۸۸

* میامی - رقاصه لبنان - رنگی - دوبله بفارسی - سامیه جمال - ۱۰ر۳۰-۲ر۳۰-۴ر۳۰-۶ر۳۰-۸ر۳۰ (تلفن ۷۴۳۲۹)

* مونت کارلو - دختران هفت‌تیرکش (وسترن) - دوبله بفارسی - ۱۰ر۳۰-۲ر۳۰-۴ر۳۰-۶ر۳۰-۸ر۳۰ تلفن ۷۹۷۴۱

* ماندانا - مادر هند - هندی - دوبله بفارسی - نرگس - ۲-۴-۶-۸ (تلفن ۷۹۹۸۲)

* نیاگارا - خیابان‌داغ (عشقی) - دوبله بفارسی - لارنس‌هاروی - کاپوسین جین‌فاندا - ۱۰ر۴۵-۲-۴ر۴۵-۷-۹ر۱۵ تلفن ۶۵۳۰۷

* نادر - آواره - دوبله بفارسی - راج کاپور - نرگس - ۸-۱۱-۲-۵-۸ (تلفن ۳۹۰۹۵)

* همای - آپارتمان - اسکوپ - دوبله بفارسی - شرلی‌مك‌لین - جك‌لمون ۱۰ر۱۵-۱ر۴۵-۴-۶ر۱۵-۸ر۳۰ تلفن ۳۰۲۱۶۹ - ۷۵۸۸۸۸

* تاج - آنهادوان‌دوان میآیند - دوبله بفارسی - دین مارتین - ۱۰ر۳۰-۲ر۳۰-۴ر۳۰-۶ر۳۰-۸ر۳۰ (تلفن ۳۳۰۶۴)

* سیلوانا - دختر دهکده - دوبله بفارسی - شام کاپور - نرگس - ۳-۵-۷-۹ (تلفن ۲۷۸۹۳)

* فری - شکوه علفزار (درام عشقی) - رنگی - دوبله بفارسی - ناتالی‌وود وارن بیتی - ۴-۶ر۳۰-۹ تلفن ۲۷۸۹۳

* سینمای مخصوص فرهنگیان - حماسه سرنوشت - (درام) - فارسی با شرکت ایرن ملك‌مطیعی شروع شش بعدازظهر در دبستان هادیان

* رامسر - آواره - دوبله بفارسی - راج کاپور - نرگس - ۱۲-۳-۶-۹ (تلفن ۵۲۰۶۰)

* زهره - آپارتمان - اسکوپ - دوبله بفارسی - شرلی‌مك‌لین - جك‌لمون ۱ر۱۵-۳ر۳۰-۵ر۴۵-۸ تلفن ۳۰۴۸۰۸ - ۷۵۸۸۸۸

* برلیان - آپارتمان - اسکوپ - دوبله بفارسی - شرلی‌مك‌لین - جك‌لمون ۹ر۳۰-۱۲-۲-۴ر۱۵-۶ر۳۰-۸ر۴۵ تلفن ۳۳۵۳۵ - ۷۵۸۸۸۸

* جهان - دوستت‌دارم (کمدی) - فارسی - بهمنیار - ۱-۳-۵-۷-۹

* ونوس - فاتح کورینتو (قهرمانی) - دوبله بفارسی - ژاك‌سرناس - کوردن میشل - ۱۰ر۳۰-۲ر۳۰-۴ر۳۰-۶ر۳۰-۸ر۳۰ تلفن ۳۵۱۱۵

* خورشید - دراکولا - رنگی - دوبله بفارسی - کریستوفرلی - پیتر کوشینگ ۱۰ر۳۰-۲ر۳۰-۴ر۳۰-۶ر۳۰-۸ر۳۰ تلفن ۳۰۳۵۷۸

* پرسپولیس - دره انتقام - رنگی - دوبله بفارسی - برت‌لنکستر - ۱۰-۱۲-۲-۴-۶-۸ (تلفن ۵۸۱۰۸۳)

* پارك - کنسرت ارمنستان - دوبله بفارسی - ۱۰ر۳۰ - ۱۲ر۳۰-۲ر۳۰-۴ر۳۰-۶ر۳۰-۸ر۳۰ (تلفن ۳۹۶۳۷)

* آریا - شکوه علفزار (درام عشقی) - رنگی - دوبله بفارسی - ناتالی‌وود وارن بیتی - ۱۰ر۳۰-۱-۳ر۳۰-۶-۸ر۳۰ تلفن ۳۹۸۸۴

* مشعل - سواره‌نظام (جنگی) - رنگی - دوبله بفارسی - جان‌وین ویلیام‌هولدن - ۹-۱۱-۱-۳-۵-۷-۹ (تلفن ۳۳۸۲۶)

* البرز - در اوج افتخار - رنگی - دوبله بفارسی - جمس‌مك‌ارتور - ۸ر۳۰-۱۰ر۳۰-۱۲ر۳۰-۲ر۳۰-۴ر۳۰-۶ر۳۰-۸ر۳۰

* فردوسی - دره انتقام - رنگی - دوبله بفارسی - برت‌لنکستر - ۱۰ر۳۰-۲ر۳۰-۴ر۳۰-۶ر۳۰-۸ر۳۰ (تلفن ۳۵۷۸۴)

* مراد - آواره - دوبله بفارسی - راج کاپور - نرگس - ۸ر۳۰-۱۱ر۳۰-۲ر۳۰-۵ر۳۰-۸ر۳۰ (تلفن ۷۳۳۸۲)

* شهره - دزد سرخ‌پوش - رنگی - دوبله بفارسی - برت‌لنکستر - ۲-۴-۶-۸

* پردیس - آلامو - اسکوپ - رنگی - دوبله بفارسی - جان‌وین - ریچاردویدمرك - ۱۰ر۳۰-۲ر۳۰-۴ر۳۰-۶ر۳۰-۸ر۳۰

* ژاله - آواره - دوبله بفارسی - راج کاپور - نرگس - ۸ر۳۰-۱۱ر۳۰-۲ر۳۰-۵ر۳۰-۸ر۳۰ (تلفن ۳۰۴۱۲۰)

* المپیا - دره‌انتقام - رنگی - دوبله بفارسی - برت‌لنکستر - ۱۰ر۳۰-۲ر۳۰-۴ر۳۰-۶ر۳۰-۸ر۳۰ (تلفن ۶۵۷۹۸)

* فلور - آواره - دوبله بفارسی - راج کاپور - نرگس - ۱۲-۳-۶-۹

* میهن - بی‌پناه - فارسی - امیرفضلی - مهین‌دیهیم ۱۰ر۳۰ - ۱۲ر۳۰-۲ر۳۰-۴ر۳۰-۶ر۳۰-۸ر۳۰ (تلفن ۶۶۵۴۷)

کیم‌نواك - ۱۰ر۳۰-۱-۱۲ر۳۰-۲ر۳۰-۴ر۳۰-۶ر۳۰-۸ر۳۰ (تلفن ۳۹۸۸۴

عبور از پنج قاره

امروز در جهان منتشر شد

کبد مرده

باین زن پیوند شد اما ۲۲ روز بعدازعمل‌جراحی‌درگذشت

جراحان بیمارستان دنور (کلرادو) کبدمردی راکه‌تازه مرده‌بود ببدن خانم ۳۹ساله‌ئی بنام ژانین پیوند کردند. ولی این عمل باموفقیت همراه نبود و خانم مزبور روزپیش زندگی رابدرود گفت.جراحان این بیمارستان قبلا هم شش‌بار اقدام بپیوند کبدکرده بودندو ژانین بیش‌از همه‌کسانیکه تحت این نوع‌عمل جراحی قرار گرفته‌بودند زنده ماند. ژانین بیستو دوروز بعداز عمل جراحی بمنزلش‌رفت ولی چندساعت‌بعد بحالت اغماء فرورفت و تلاش پزشکان برای نجات‌او بنتیجه نرسید اقدام‌باین عمل برای حفظ جان ژانین ضروری بودولی متاسفانه بدن اونتوانست این کبد جدید وسالم‌راکه برایش درحکم یك «جسم‌خارجی»بود تحمل نماید. منتهی جراحان سعی دارندبا استفاده‌از روشهای جدید پیوند کبدرا مقدور سازند.

مطبوعات جهان

راز مرك انتوان دوسنت اگزوپری

نامه‌یك افسر سابق آلمانی بنام اریك هرو بروزنامه بیلد چاپ هامبورك علت مرك انتوان دوسنت اگزوپری نویسنده مشهور فرانسوی راکه ضمنا خلبان ورزیده‌ای بود و مرك او بصورت اسرار آمیزی درآمده روشن میسازد.

منتها گزوپری درسال ۱۹۴۴ هنگام اجرای یك ماموریت‌ناپدید شد. افسر مزبور درنامه خود بروزنامه بیلد می‌نویسد :

«دراواخر ژوئیه ۱۹۴۴ من برای انجام بازرسی بمسافرت درناحیه مارسی مشغول شدم . حین مسافرت هواپیمائی را دیدم که در ارتفاع خیلی کم در دره رن پرواز میکرد این‌هواپیما بعداز عبور ازمرتفعترین قسمت شبه جزیره بسمت دریا فرود آمد. من دیدم که دماغه هواپیما بالا رفت و دم آن بشدت درآب فرو رفت و بدنبال بهوا خاستن مقداری کف خود هواپیما منفجر شد .

مردانیکه همراه من بودند شهادت دادند که این هواپیما آلمانی نبود .

اطلاعات بعدی نشان دادکه خلبان این هواپیما آنتوان دوسنت اگزوپری بود. ولی ما نتوانستیم بفهمیم مبداء این آخرین پرواز او کجا بوده‌است ؟

ولی در این شکی نیست که او هم میخواسته است مثل خیلی از خلبانهای آلمانی برفراز خاك میهنش و نقطه‌ئی که آنرا خوب می‌شناخت یك پرواز اکتشافی انجام دهد و قربانی همین پرواز هم شد.

من سریع‌تر از گلوله پرواز کردم !

- «آهای استادسلمانی، لطفاً سرم‌راکوتاه‌تر بزن تا برایت بگویم‌که هواپیماهای V- جت‌کانتاس چطور مدت پروازرا کوتاه تر کرده‌اند...»

خلبان هواپیمای ما میگفت : که V - جت‌های کانتاس ازگلوله کلت نیز سریعتر میرود.

من در سفر با V - جت کانتاس عکس‌های زیادی گرفته‌ام‌که دفعه دیگر نشانت میدهم عکسی دارم با قراول سوئیسی واتیکان. عکسی در مترو نیویورك و عکسی‌که در توکیو باچوبهای‌غذاخوری ژاپنی برداشته‌ام.»

توضیح : کانتاس یك هواپیمائی بزرگ جهانی‌است‌که به ۲۵ کشور در پنج قاره پرواز میکند. بهرکجای دنیاکه سفر کنید ازسرعت اطمینان‌بخش و پذیرائی محبت‌آمیز وسرویس عالی«کانتاس» هواپیمائی جهانی‌استرالیا بهره‌مند خواهیدشد.

۴۲ سال سابقه درخشان

QANTAS

خطوط هوائی جهانی استرالیا

برای کسب اطلاعات بیشتر به آژانس مسافرتی خود
ویا به نمایندگی کانتاس در تهران شرکت ایرتوك
خیابان فردوسی - شماره ۷۱- تلفن ۸-۶۱۳۹۶۴ مراجعه فرمائید

کانتاس به شهرهای زیر پرواز مینماید

آتن
اوکلاند
بانکوك
بریسبین
قاهره
کلکته
کرایست‌چرج

جزیره‌کوکوس
پورت داروین
جاکارتا
فیجی
فرانکفورت
هونگ‌کنگ
هنولولو

اسلامبول
ژوهانسبورگ
کراچی
لندن
مانیل
موریشس
ملبورن

دهلی جدید
نیویورك
جزیره‌نورفلك
نومه‌آ
پرت
رم

سان‌فرانسیسکو
سنگاپور
سیدنی
تهران
توکیو
وانکوور
ولینگلتن

شرکت هواپیمائی کانتاس باهمکاری خطوط هوائی هندوستان وبی. او. ا. سی.

Q13,113,1131R

انتونی کوئین در فیلم مارکوپولو

فیلم «مارکوپولو»که‌اولین هفته‌های تهیه آن‌درسال‌گذشته باحوادث‌بیشمار همراه بود تغییرنام داد واز این پس «مهردارخدا»)نامیده میشود . قراربود تهیه فیلم مزبور بااین نام جدید از اول اکتبر درپاریس آغاز شود .ولی بعدا این تاریخ بوسیله تهیه کنندگان فیلم تغییر کردو قرارشد تهیه آن‌از دوم دسامبر دربلگراد شروع شود . قرار است هورست بوخهولتز نقش مارکوپولو راایفاء کندوآنتونی کوئین نقش قوبیلای قاآن را .

تازه‌های پزشکی

نیمی از مبتلایان بسرطان را می‌توان معالجه کرد

یکی از مشکلات عمده کارخانجات معروف دارو سازی جهان آن است که اغلب مشتریان آنها دارو هائی را سفارش میدهند که مصرف آن فوق العاده نادر و میزان فروش‌آن هم کم است در حالیکه بررسی‌جهت چنین دارو هائی متضمن هزینه های زیادی است که تنها از فروش نمی توان آنرا جبران کرد .

در هشتمین‌کنگره بین‌المللی‌سرطان که سال گذشته در مسکو تشکیل گردید دکتر «روبرت سولیوان»اظهار داشت که در بین **۷۶ نفر ازمبتلایان بمرض سرطان در حدود ۴۷ نفر آنها را میتوان با مصرف قرص های مخصوصی از رویش غده آنها تاانجام عمل جراحی جلو گیری کرد وبدین وسیله امید بهبودی بیمار مبتلا به سرطان فوق‌العاده زیادتر خواهد شد** ولی چون انواع سرطانهای گردن – مغز – سر –ریه– لگن خاصره برای جلو گیری از نمو غده هر یك قرص مخصوصی لازم‌دارند تهیه‌انواع قرص های آن در کمپانیهای دارو سازی مشکل و اغلب غیر ممکن میباشد ولی اخیر اکمپانی‌بین‌المللی سیانامید با صرف هزینه ای درحدود هفت میلیون دلار برای بررسی نسبت‌به انواع مختلف آن ومواد مورد لزوم اقدام نموده و کلیه‌مقامات بهداشتی که احتیاج به‌مصرف قرص های‌مزبور داشته باشند با سفارش تلفنی ویا تلگرافی میتوانند میزان مورد نیاز خود را دریافت دارند .

تلاش در راه تسخیر فضا

رصد خانه فضائی

دانشمندان بزودی یك رصد خانه مجهز به فضا میفرستند

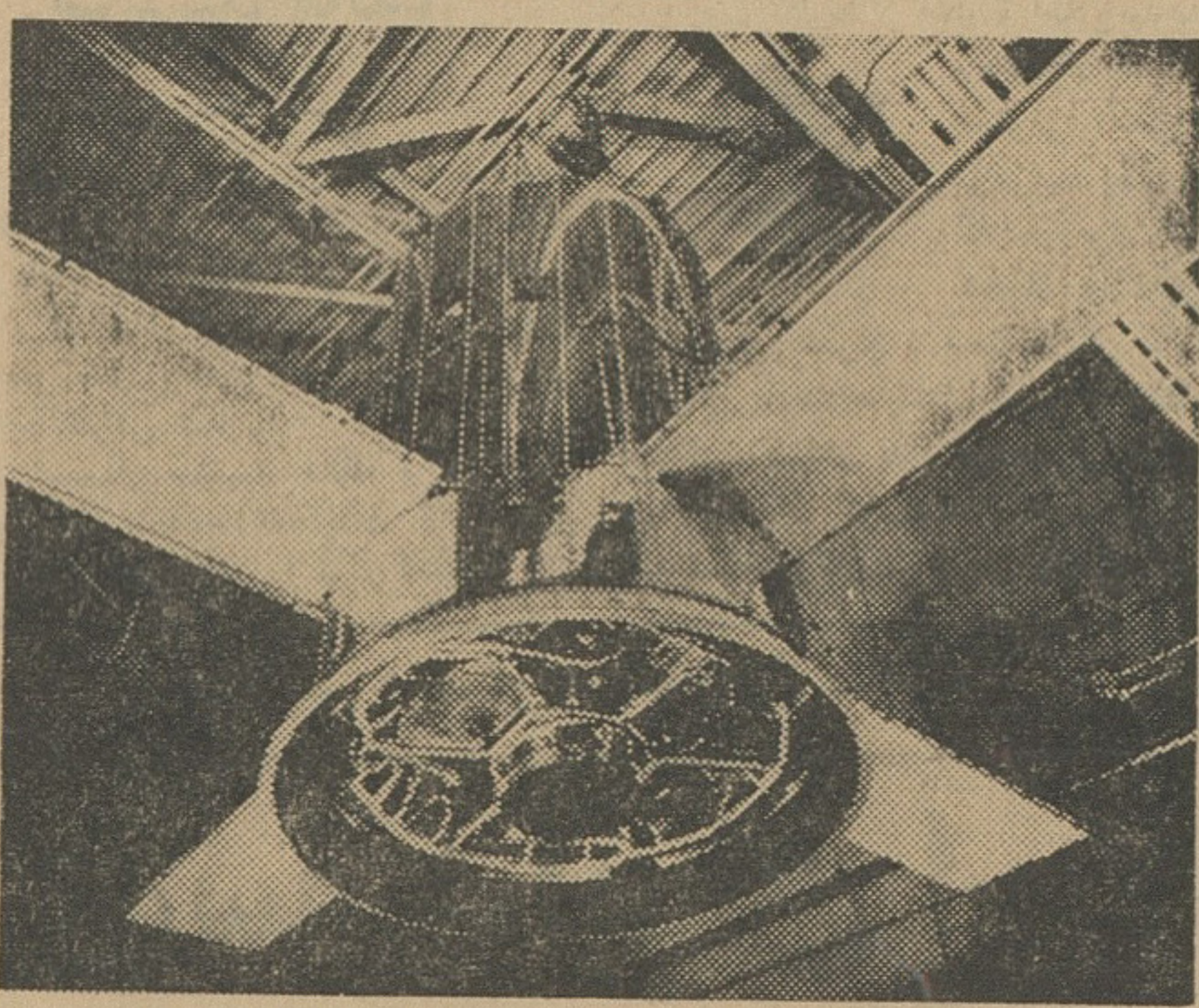

این عکس نمونه کامل‌یك رصدخانه‌فضائی را نشان میدهد .

چون اتمسفر زمین مانع از آن میشود که‌رصدخانه‌های زمین‌مطالعات دقیق روی آفتاب و دیگر ستارگان و کهکشان ها بعمل آورند دانشمندان آمریکائی مبادرت به فرستادن رصد – خانه های آفتابی به آنسوی جوزمین کرده‌اند . بیشتر قسمت های جو زمین تیره است واشیائی که ازاین سوی اتمسفر دیده میشوند هرگاه در منطقه اشعه ماوراء بنفش ومادون قرمز مورد مطالعه قرار گیرند شکل وظاهر دیگری پیدا میکنند . مطالعاتی که تاکنون توسط اقمار مصنوعی در آنسوی اتمسفر زمین انجام گرفته این امر را ثابت کرده است . دوربین هائی که به کمك اقمار مصنوعی به منطقه اشعه ماوراء بنفش فرستاده شده‌اند توانسته‌اندعکسهای سه‌بعدی از خورشیدبگیرندو بخصوص‌مطالعات دقیق تری روی فعالیتهای آفتابی انجام داده‌اند عکسهائیکه هنگام‌کسوف از آفتاب گرفته میشود اطلاعات بیشتری درباره اتمسفر خارجی خورشید بدست میدهد . رصد خانه آفتابی که قرار است تا پایان سال جاری به فضا فرستاده شود دارای دستگاهی است بنام «کرونوگراف» که کسوف مصنوعی ایجاد میکند وبه این ترتیب دانشمندان میتوانندبطور روزمره اتمسفر آفتاب را که مطالعه آن در گذشته فقط بهنگام کسوف ممکن بود مطالعه کنند .

این رصدخانه توسط‌موشك «دلتا» بمدار زمین فرستاده خواهد شد . رصد خانه مزبور همچنین دارای دستگاهی است بنام «طیف سنج» که طیف های شمسی را مطالعه و بررسی میکند .

دانشمندان‌آمریکائی‌درمارس ۱۹۶۲ رصد خانه ای از همین نوع بمدار زمین فرستادندکه ازطریق آن‌اطلاعات بسیار ارزنده‌ای درباره فعالیت های خورشید بدست آوردند . دومین رصد خانه‌آفتابی‌علاوه براین‌مطالعاتی درباره سایر ستارگان و کرات‌سماوی در منطقه‌ای که ماوراء جو زمین‌است بعمل خواهد آورد .

دانشمندان آمریکائی همچنین‌چند رصد خانه فضائی تهیه کرده‌اند که حامل دستگاههای مختلف هستند . نخستین رصد خانه‌فضائی حامل‌چهار تلسکوپ سی سانتیمتری است که‌در منطقه ماوراء بنفش از آسمان نقشه‌برداری خواهند کرد . ویك تلسکوپ ۴۰ سانتیمتری و چهار تلسکوپ ۲۰ سانتیمتری برای مطالعه ستارگان و سحابها خواهدداشت‌و همچنین‌دارای دو دستگاه طیف سنج برای مطالعه ستارگان درمنطقه‌ماوراء بنفش‌خواهد بود .

آگهی مناقصه

اداره کل مهندسی بهداشت وزارت بهداری تعداد ۴۰۰ عدد تلمبه ساعتی و دو دستگاه کامل‌موتورتلمبه توربینی چاه‌عمیق ویك دستگاه موتور جوشکاری و۱۸ دستگاه موتور سیکلت و مقداری لوله ایرانیت و اتصالات و لوله گالوانیزه و اتصالات را از طریق مناقصه خریداری مینماید .

داوطلبان میتوانند برای دریافت برك شرایط‌و‌مشخصات کامل مناقصه همه‌روزه بدفتر اداره کل مهندسی‌بهداشت وزارت بهداری واقع در خیابان شمیران ایستگاه عوارضی مراجعه نمایند . پیشنهاد دهندگان میتوانند پیشنهادا ت‌خودراتاساعت ۱۰ صبح‌روز چهارشنبه ۴۲٫۹٫۶ بدفتر اداره کل مهندسی بهداشت تسلیم و رسید دریافت دارند . پیشنهادات رسیده درساعت یازده همان‌روز باز و قرائت خواهد شد . الف۵۰۲۶

۱ـ۲ آ ـ۲۷۵۴۲ **اداره کل مهندسی بهداشت وزارت بهداری**

مژده بخیاطخانه‌های تهران و شهرستانها

قیچی خیاطی بچه نشان ساخت آلمان مارك **دوو DOVO**
وارد شد **دوو** بهترین و مرغوبترین قیچی جهان است .
نماینده انحصاری در ایران . روندگان تلفن ۲۵۴۲۷
نماینده فروش بازار بزرك خاموشی تلفن ۲۴۱۱۱

مژده به آرایشگاه های محترم تهران و شهرستانها

تیغ دودلاور (دوبچه سابق) بمارك **دوو DOVO** ساخت‌آلمان‌که‌نایاب‌بودوارد شد . **دوو** بهترین‌ومرغوبترین تیغهای جهان است واحتیاجی‌بتوصیف‌ندارد .

نماینده انحصاری در ایران : تهران . روندگان تلفن۲۵۴۲۷
مراکز پخش بازار خرازی فروشیهای معتبر .
تیمچه حاجب‌الدوله‌احمد ثامنی تلفن ۵۸۰۱۹۳
خیابان ناصرخسرو آرایشگاه امینی تلفن ۳۸۶۷۰
خیابان مولوی آرایشگاه پور فدائی تلفن ۵۰۱۴۱

آگهی حراج

اداره فروش کالا های متروکه و ضبطی کل گمرك واقع دراول جاده آرامگاه جنب اداره گمرك تهران کالا های مشروحه زیر را در روز های مندرج در پائین ازساعت ۹ صبح از طریق حراج همگانی بمعرض فروش میگذارد . طالبین میتوانند با مراجعه قبلی باداره مذکور و رویت کامل کالاهای موردحراج در جلسه حراج شرکت نمایند .

۱ـ شنبه ۴۲٫۸٫۲۵چهار دستگاه اطاق متحرك (کاراوان) (۲۸ دستگاه اطاق کامیون کمپرسی ـ دو دستگاه دیفرنسیال گ٫م٫ل کامیون ، یکصندوق لوازم اتومبیل ـ یکدستگاه‌اتومبیل ایزابلا- دو دستگاه موتوربنزینی مولد برق (شارژ باطری) ۱۵ ولتی و قدرت ۳۰۰ وات ـیکعددرتوردتوربین بخار و غیره .

۲ـدوشنبه ۴۲٫۸٫۲۷ پنجاه دستگاه فایل کابینت (قفسه فلزی)ـ ۱۰۱ نگله لوازم‌التحریر ـ دو صندوق گوشه قاب عکس ۱۱۰۰۰ کارتن شیشه خالی ـ یکعدد نورد مخصوص کارخانه نساجی ـ یکصندوق تیغه بیل های مکانیکی ـ۱۳ نگله لوازم نهرکن و غیره .

۳ـ چهار شنبه ۴۲٫۸٫۲۹ ـ۱۵ درام سیمان سفید ـ ۱۷ نگله شیر فلکه بزرك مخصوص لوله‌کشی ـ۹۰ صندوق مستراح‌ووان و روشوئی چینی و لوازم مربوطه رنگی وساده ـ سه صندوق پوسته پمپ آب و پروانه و شفت مربوطه ۱۴۴ صندوق مقره چینی فشار قوی و ضعیف ـ۶ صندوق ترانسفورد موتوروموتورپمپ و ژنراتور- ۱۵ صندوق لوازم ماشین آلات حفاری الف ۵۰۴۶

۱ـ۲ آ ـ۲۷۵۱۸ **مدیر کل گمرك**

آغاز ۹۵

حماسه نبرد استالینگراد

نوشته: واسیلی چوئیکوف
سپهسالار فرمانده نیروی زمینی شوروی

ترجمه: سیامك جلالی

دختران در ۱۸ اکتبر به آنسوی ولگا رفتند و از ۲۰ اکتبر ، تاکریلف ، گوروف ، ویا من‌به کرانه چپ تلفن‌میکردیم ،تلفونچیهامارابستوه می‌آوردند.میگفتند : «استراحت کرده ایم کی مارا به شهر باز می گردانید؟» یا می گفتند : «رفیق فرمانده ، کی بقول خود وفا خواهید کرد ؟»

وما بوسر قول خود ماندیم و در پایان اکتبر ، آنهارا همراه با وسائل مخابراتی به پناهگاههائی که تهیه دیده بودیم ، آوردیم .زنان و دختران‌فوق‌العاده خوشحال میشدند .

زنانی که در جبهه داشتیم ، بدینگونه بودند .

از ۱۹ نوامبر رده‌های ارتش شصت و دوم پس‌از عقب زدن ارتشهای آلمانی در خط اصلی حمله، بیش از نیم میل‌عمق‌نداشت . پشت سرآنها ولگا وبرابرشان دشمن بود . در این فاصله ، باریکه ای از ویرانه ها قرارداشت که واحد های ما خودرا در آنها محکم‌کرده بودند .

لشگر لیودنیکوف ، در جناح راست ، عمده‌قوای ارتش بود . لشگر لیودنیکوف محاصره شده و آنرا به کرانه ولگا رانده بودند و ازناحیه ای که بیش از یك چهارم میل مربع مساحت نداشت ، دفاع میکردند .

در جناح چپ ، لشگر ۱۳ گارد باریکه ای‌را در امتداد ساحل رودخانه در اشغال داشت . ستاد ارتش شصت‌ودوم ، در نقطه اتصال لشگر های ۱۳ گارد و ۲۸۴ پیاده ، در صدیاردی خط جبهه بود . لکن‌قرارگاه فرماندهی من حتی نزدیکتر به خط جبهه بود و در مسیر راه آهن که از مامایف کورگان به شرق میرفت قرارداشت و فاصله اش‌با آلمانیان باندازه فاصله‌چشم از دماغ بود .

گلوله های توپخانه دشمن می توانست جبهه‌ارتش شصت‌ودوم‌راکه در حدود ۱۱ میل طول داشت از هر دو جناح به پیماید و عمق مواضع ما، بیش از بردمسلسل های دشمن نبود . زندگی در این سرپل باریك ،باقرار داشتن مامایف کورگان و خاصه تانکهای آ بروی آن و تپه شماره ۱۰۷۵ در دست دشمن دشوار تر می شدو این هردو موضع برشهر مسلط بودند . دشمن از این‌جاها می‌توانست هر چه را که از شرق به ولگا نزدیك می‌شد ،به بیند و بدین طریق مهمات ،ملزومات وآذوقه ای که بشهر می آمد ، هدف توپخانه دشمن‌بود.

البته ما نمی توانستیم باین وضع رضا بدهیم و ارتش دو وظیفه مهم برای خود در نظر گرفت : پیوند با لشگر لیودنیکوف از راه درهم شکستن نیرو های دشمن که بولگا رسیده بودند و اشغال مامایف کورگان وتپه ۱۰۷۵ تاباوسعت‌دادن‌سرپل ارتش به‌تقریباسه‌میل، دشمن را بتوانیم از دیدگاههایش محروم سازیم . آلمانیان از این‌دیدگاهها مراقب واحد های ما و هرچیزی که بولگا نزدیك می شد ، بودند .

برای انجام این وظائف به سرباز و مهمات و تانك نیازمند بودیم .

باید در اینجاخاطرنشان سازم که ارتش‌شصت‌ودوم، پیوسته از نظرسرباز و تانك کمبود داشت ، در روز های دشوار ترین نبردهای شهر ، هیچ چیز را ازما دریغ نمی داشتند ، گو اینکه همیشه امکان نداشت آنچه‌را که نیاز داشتیم از ولگا بگذرانیم . لکن اکنون که آلمانیان محاصره شده بودند ، از جیره های ما کاسته بودند :نه بما سربازمیدادند و نه تانك و فقط مقادیر محدودی گلوله توپ ، بمب‌های خمپاره‌و مهمات مربوط به سلاحهای کوچك‌دریافت می داشتیم .

البته این سیاست به لحاظ صرفه عمومی جنك درست بود ، لکن صرفه جوئی مزبور از نظر ارتش شصت‌ودوم که از هر طرف روابطش قطع بود ، و هر سربازی باتمام قب و روح می خواست که سرپلش را وسعت دهد تا آزادانه تر نفس بکشد ، سنگدلی‌غیر موجهی می‌نمود .

اما برای آنکه درجانزنیم، می‌بایست‌تمام منابع خودرا تجهیز کنیم و واحدهایمان را بطور عمده با سربازان مجروحی که دوران نقاهت را می گذراندند و سخت می کوشیدند که به واحد های خودوشهر خویش باز گردند ، پرکنیم . شهرت ارتش شصت و دوم‌در همه اکناف پراکنده‌بود ومانند مغناطیسی ، جنك آوران آزموده اش را بسوی خود می کشید .

تاجائی که مسئله مربوط بدریافت مهمات و نیروهای تقویتی تانك‌بود ، فقط خوابش‌رامی دیدیم . عبور دادن محمولات ازولگا مانند سابق بسیار دشوار بود . دوران شناور بودن یخها درروی ولگا ، از ۱۲ نوامبر تا ۱۷ دسامبر ادامه یافت . روز های متمادی حتی یك قایق زرهی و یابخاری نتوانسته بود از رودخانه بگذرد . سطور زیر خلاصه ای از گزارشهای ارتش شصت‌ودوم به ستاد جبهه است :

هرگردی گردو نیست
هرخودکاری خودکار بیک نیشود
BiC M3
هنگام خرید
بعلامت بیک توجه کنید
تاخودکارهای دیگری را
بعنوان خودکار بیک بشما نفروشند
BiC
MARQUE DEPOSÉE

ازشهرستانها خبرنگاران ما گزارش میدهند.

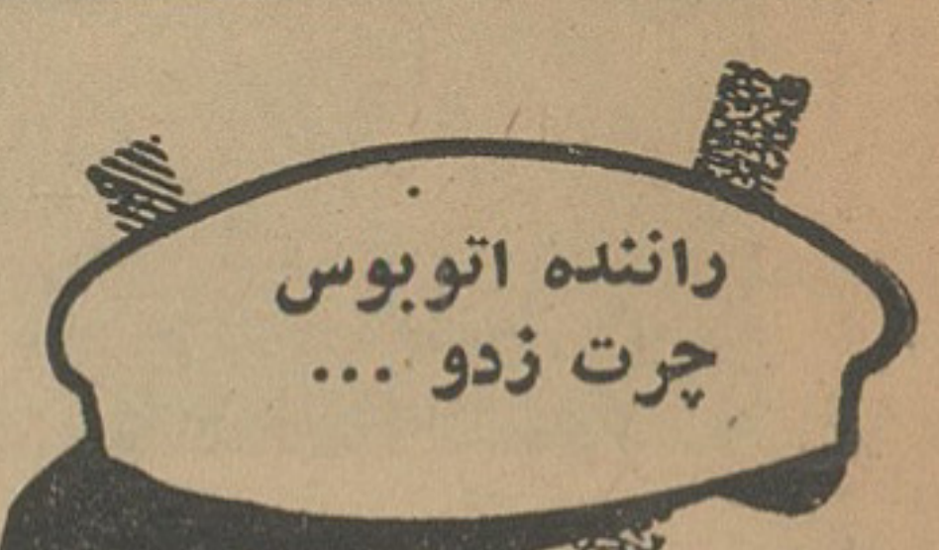

همه‌مسافرین اتوبوس بشدت مجروح شدند

راننده اتوبوس پس از تصادف باکامیون متواری شد ولی سرانجام دستگیر گردید

چهارنفر ازمجروحین که حالشان وخیم بود بتهران منتقل شدند

خبرنگار ما در دامغان گزارش میدهد : چندشب قبل اتومبیل بنز شماره ۱۹۰۰۳۳ به‌رانندگی‌رضاکبابی که حامل ۷ نفر مسافر گلپایگانی بودوازمشهد به طرف دامغان حرکت می کرد ، در فاصله ۱۰ کیلومتری دامغان باکامیون دیزل شماره۹۴۷۵۶ برانندگی علی قزاق ، تصادف کردو هر ۷ نفر سرنشینان‌آن بشدت‌مجروح شدند .

پس از این تصادف که‌به‌علت خواب آلودگی راننده اتوبوس روی داد . راننده متواری شدو با اطلاع جریان به ژاندارمری محل مامورین ژاندارمری در محل حضور یافتند و مجروحین را به بیمارستان دامغان انتقال دادند ولی چون استخوان پای چهار نفر از مجروحین شکسته وخرد شده بود ، به علت عدم وسائل‌جراحی در بیمارستان دامغان این چهار نفر باسامی سید اسمعیل یاسینی ۴۵ ساله ، سید علی یاسینی ۷ ساله ، مشهدی حسن ناطقی ۵۵ ساله و براتعلی ناطقی ۶ ساله با قطار به تهران اعزام شدند .

روزبعد با کوشش آقای ستوان تصویبی‌رئیس‌ژاندارمری راننده‌فراری اتوبوس دستگیر شدو با تشکیل پرونده بدادگاه اعزام گردید .

سپهبد مالك
در تفرش

خبرنگارما درتفرش گزارش‌میدهد، چند روز قبل تیمسار سپهبد مالك فرمانده ژاندارمری کل کشور باتفاق تیمسار سرلشگر افرند وآقای سرهنك دادفر بدون اطلاع قبلی بادوهلیکوپتر وارد تفرش شد .

تیمسار سپهبد مالك و همراهان پس از بازدید تشکیلات ژاندارمری تفرش این منطقه را ترك گفتند .

نانوایان وصاحبان کارخانه‌های‌آردسازی
در همدان زندانی شدند

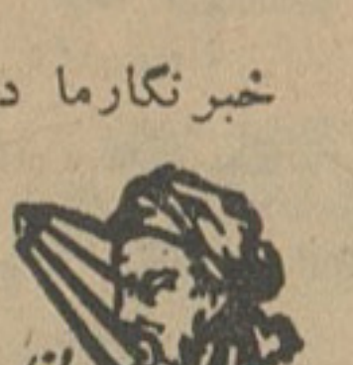

خبرنگارما درهمدان اطلاع‌میدهد ، چون صاحبان کارخانه‌های تهیه آرد ونانوایان همدان مراقبت کاملی در تهیه آرد و نان مصرفی اهالی نداشتند و بدستورات مامورین دربارهٔ مرغوبیت نان وقعی نمیگذاشتند ، سه‌نفر از صاحبان کارخانه‌های تهیه آرد باسامی اسداله سماواتی ،هادی نجفیان و خلیل سنگی وهفت نفر از نانوایان باسامی غلامحسین بشری ، محمدحولکی ، محمد یاسین ، حاج رضا یاسین ، محمد رضوانی ، سیدمهدی رحیمی و رضا بابازاده وسیله مامورین ادارهٔ مهندسی بهداشت همدان بدادسرا معرفی شدند وبا صدور قرار قانونی از طرف‌بازپرس روانهٔ زندان گردیدند . امید میرود باجدیتی‌که مامورین مهندسی بهداشت درکار خود دارندوضع نان‌شهر بیش ازپیش بهبود یابد .

بارفع نقائص‌کارخانه‌های پنبه‌پاك‌کنی و مرغوبیت محصول پنبه:

طلای سفید ایران احیا میشود

کارشناسان سازمان پنبه، امورفنی کارخانه‌های پنبه پاك کنی رابعهده‌میگیرند

هیئتی ازکارشناسان ایرانی وخارجی واردگرگان شد تانقائص کارخانه‌ها را رفع کند

قبلا باستحضار خوانندگان عزیز رسید، سازمان پنبه‌تصمیم داردنقائص کارخانه های پنبه را در سراسر کشور برطرف کند و موجبات افزایش و مرغوبیت محصول پنبه را فراهم‌آورد

اکنون خبرنگار ما در گرگان اطلاع میدهد : چند روز پیش‌آقایان مهندس مانی قلم رئیس اداره فنی سازمان پنبه ، مهندس کورش عضو سازمان خوار بار و کشاورزی جهانی‌و مهندس ساتیر کارشناس محصول کارخانه های‌پنبه پاك کنی‌وارد گرگان شدندو مطالعات لازم رادر موردکیفیت کار کارخانه های پنبه پاك کنی و نقائص آنها انجام دادند .

یکی از کشتکاران پنبه ونمونه‌ای از محصولش

سخنگوی اداره پنبه گرگان‌ضمن گفتکوئی اظهار داشت ، طبق تصمیمی که در سازمان پنبه گرفته شده از این پس کلیه امور فنی کارخانه های پنبه پاك کنی مستقیما زیرنظر کارشناس این سازمان اداره می شود.

همچنین آقای مهندس مانی قلم گفت : با نقائصی که کارخانه های پنبه پاك کنی دارند وش جمع‌آوری شده پنبه کاران ارزش واقعی خودرا ازدست داده و میدهد ، باین معنی که وش درجه یك وارد کارخانه می شود و به علت نقائصی که کارخانه دارد پنبه درجه ۲ از کارخانه بیرون می آید واین خود موجب می شود که علاوه بر پائین آمدن ارزش محصول پنبه ، کشاورزان‌نیز متضرر شوند بهمین‌جهت سازمان‌پنبه تصمیم گرفته است بارفع نقائص کارخانه ها، طلای سفید ایران را احیاء کند و نگذارد زحمات پنبه کاران بیهوده بهدر رود

خبرنگار ما در پایان گزارش خود اضافه می کند ،از سال آینده‌بذر ما دربین کشتکارانی که زمین مساعد و آب کافی در اختیار دارند توزیع خواهد شدو کشتکاران طبق قرارداد تنظیمی موظفند محصول پنبه را باداره بذر و نهال تحویل نمایند .

مردی را در «لیوان» سر بریدند !
برای دستگیری قاتل یا قاتلین فعالیت میشود

خبرنگارما دربندرگز اطلاع میدهد ، چندروز قبل بژاندارمری بندرگز اطلاع داده شد جنازهٔ مردی‌که بطرز رقت‌انگیزی سر از تنش جداشده درگوشه‌ای از قریه «لیوان» بندرگز افتاده است .

باوصول این گزارش .گروهبان غیابی رئیس‌پاسگاه ژاندارمری بندرگز باتفاق چندنفر از مامورین بمحل‌رفت و تحقیقاتی دربارهٔ قتل مرموز مردناشناس بعمل‌آورد ومعلوم شد مقتول «جبار عظیمی‌گلوگاهی» نام داشته و یك یا چندنفر او را بقتل رسانده‌اند . هم‌اکنون برای کشف هویت و دستگیری قاتل یا قاتلین فعالیت میشود .

یك زندانی درزندان تدریس میکند!

باموافقت رئیس فرهنگ مشهد

برای معلم زندانی حقوق تعیین شد

یکی از زندانیان شهربانی مشهد که دارای گواهی نامه سال چهارم متوسطه است و باتهام قاچاقچیگری زندانی شده به عنوان آموزگار زندان تعیین شد .

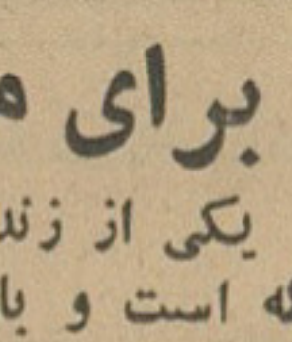

خبرنگار ما در مشهد می نویسد : چندروزپیش بنا به تقاضای زندانیان شهربانی مشهد . رئیس فرهنگ این شهرستان موافقت کرد یکی از زندانیان به نام حسن صالحی فرد تدریس در کلاس درس زندانیان را بعهده بگیرد و حقوقی هم از نظر کمك به خانواده این زندانی برایش در نظر گرفته شود .

پس از موافقت رئیس فرهنگ مشهد ، زندانی مذکور مشغول تدریس شد وبهمین جهت کلیه زندانیان طی نامه ای از آقای رئیس فرهنگ‌تشکر کردند

خبرنگار ما اضافه می کند حسن صالحی فرد باتهام قاچاقچیگری‌زندانی شده و دوران محکومیت خودرا طی می کند .

***در آمل**

علی اصغر محمدپور سپاهی دانش قریه حاجی کلادالو در گزارش خود نوشته است که ساختمان دبستان‌پایان یافته و باکمك اداره بهداشت دو حلقه مستراح بهداشتی و یك چاه آب‌برای دبستان احداث گردیده است .

***ایجاد دبستان**

گزارش رسیده‌از قریه‌سوسف‌عمارلو حاکیست که بکوشش سپاهی دانش حسن‌وطن پرست و یاری اهالی‌محیط‌ده که پراز آلودگی هاوکثافات بوده بصورت بسیار آبرومند و بی‌سابقه‌ای نظیف شده و مستراحهای بهداشتی‌در ده احداث گردیده است . همچنین‌یك دبستان چهار اطاقه در دست ساختمان است .

***احداث جاده**

سپاهی دانش هیبت‌الله صادقی آموزگار قریه سید آباد و للکام طی گزارش خود اطلاع میدهد که باجلب کمك اهالی موفق شده است چند جاده فرعی در اطراف قریه ایجاد نماید ، همچنین اهالی را وادار کرده است‌تا آبریزهای خود را بصورت بهداشتی‌در آورند .

همچنین ازکشتار گوسفندان‌مریض در این ده جلوگیری شده ودکانداران در نظافت و سالم نگاهداشتن مواد غذائی دقت کافی مینمایند.

خبر دیگر حاکیست که سپاهی مزبور روی چشمهٔ آب قریه راپوشانده وراهیکه باین چشمه منتهی میشده‌با کمك مردم شن ریزی کرده و دیگر هیچگونه نگرانی از جهت آلوده شدن آب مشروب قریه وجود ندارد .

*سپاهی دانش قاسم اسدالله پور رشتی زاده از قریه خرطوم اطلاع‌میدهد که توانسته است انجمن عمران ده را تشکیل و مساعدت اهالی را در مورد واگذاری هزار متر مربع زمین جهت دبستان و ده دستگاه میزو نیمکت‌جلب نماید .

در شاهی

سپاهی دانش حسن ملك آموزگار قریه شهرورکلا گزارش میدهد که‌بر براثر مساعی وی و جلب کمك مردم موفق به تهیه زمینی جهت دبستان گردیده‌و اولین کلنك آن بنام نامی اعلیحضرت همایون شاهنشاه بزمین زده شده است ، همچنین قطعه زمینی جهت احداث مزرعه نمونه بدبستان واگذار و جاده فرعی ده مرمت شده است .

*سپاهی دانش قاسم اسدالله پور قریه‌بالادسته (رکن کلا) گزارش‌میدهد که‌باجلب کمك اهالی موفق به‌تهیه‌چند دستگاه میز و نیمکت و تعویض محل چاه آب مشروب که نزدیك آبریزگاه بود گردیده است .

*سپاهی دانش پرویز فرید ازقریه چالی اطلاع میدهد که باجلب یاری مردم معابر عمومی قریه را تسطیح و چشمهٔ آب مشروب را برطبق اصول بهداشت اصلاح کرده است .

*سپاهی دانش حجت‌الله رنجبر از قریه اسمعیل کلاکوچك گزارش می دهد که‌باجلب مساعدت مردم‌در زمینی بمساحت دو هزارمتر دبستانی طبق‌نقشه احداث کرده ، همچنین بااهدای‌مصالح اولیه توسط مردم چند دستگاه میزو نیمکت تهیه شده است .

نمایندگان اطلاعات درخدمت مردم

مردم شهرستانها بوسیله نمایندگان اطلاعات خواسته‌های خودراشرح میدهند

تقاضای داوطلبان تربیت معلم جهرم

* عده‌ای از دوشیزگان و بانوان جهرم که درکنکور تربیت معلم شیراز شرکت کرده‌اند بامراجعه بدفتر نمایندگی اطلاعات گفتند . با اینکه مدتی از برگزاری کنکور تربیت معلم شیراز میگذرد ، هنوز نتایج امتحانات مامعلوم نشده و بهمین جهت بلاتکلیف مانده‌ایم ..

تقاضایمان اینستکه موضوع را در روزنامه منعکس‌کنید تا شاید در اعلام نتائج امتحانات تسریع شود زیرا فقط نتائج امتحانات داوطلبان استان مرکز اعلام شده واز بقیه خبری نیست ..

کشاورزان قم ناراحتند !

*** جمعی از نمایندگان کشاورزان قم که از ۳۰ میلیون ریال اعتباربانك کشاورزی برای حفر چاههای عمیق بمنظور تامین آب زراعتی استفاده‌کرده‌اند بدفترنمایندگی اطلاعات مراجعه کردند واظهار داشتند ، چون نماینده‌ایکه برای‌تهیه ونصب موتورهای آب‌بقم آمده بود اطلاعات‌کافی دراینمورد نداشت، موتورهای خریداری شده یا خراب بوده ویا طبق اصول فنی نصب نشده است وبهمین جهت کشاورزان قادر نیستند مزارع خودرا بنحو مطلوب‌آبیاری کنند . خوب است هرچه زودتر برای رفع این نقائص از طرف مسئولین امور اقدامی شود .**

نگذارید منتقل شود

* عده‌ای از اهالی اصطهبانات بدفتر نمایندگی اطلاعات مراجعه‌کردند وضمن تشریح خدمات رئیس فعلی بانك ملی اصطهبانات گفتند : شنیده‌ایم رئیس بانك‌ملی اصطهبانات قصد انتقال از این شهر را دارد .واینموضوع موجب ناراحتی مردم بخصوص بازرگانان وکسبه شده‌است .

تقاضا داریم جریان را در روزنامه منعکس‌کنید تا ترتیبی داده شودکه وی درسمت خود ابقاء گردد .

کمیسیون عمرانی منطقه غرب

خبرنگارما درسنندج گزارش میدهد قرار است روز بیست‌وپنجم آبان ماه جاری ، تیمسار سرلشکر دیلمی استاندار آذربایجان غربی باتفاق‌آقای فضائلی‌استاندار کرمانشاهان‌وتیمسار سپهبد نصرالهی فرمانده ارتش یکم، تیمسار سرلشکر فرخ‌نیا فرماندهٔ‌لشکر ۷کرمانشاه و تیمسار معصومی‌فرماندهٔ لشکر ۴ رضائیه بمنظور تشکیل کمیسیون عمرانی منطقه غرب وارد سنندج شوند .

تماشاچی تیرخورد!

خبرنگار مادرسنندج می نویسد: چند روز پیش بین عده‌ای از اهالی قریه دیواندره و قریه دباغ ازتوابع سنندج به علت اختلافات ملکی زدو خورد شدیدی رویداد و در جریان نزاع شخصی به نام علی محمد امینی که تماشاچی بود براثر شلیك‌گلوله مجروح گردید و چند نفر دیگر نیز مجروح و مصدوم شدند .

بااطلاع جریان به مامورین‌انتظامی نزاع خاتمه یافت و عده‌ای دستگیر شدند و یك قبضه تفنك شکاری و ۲۸ تیر فشنك نیز کشف گردید . فعلا موضوع تحت رسیدگی است

پشه های مالاریا در جنوب روئین‌تن‌شده اند!

خبرنگارما دربنادر جنوب اطلاع میدهد : مدتی است بیماری مالاریا در نواحی دشتی وتنگستان و دشتستان بشدت شیوع یافته و عدهٔ زیادی از اهالی باین بیماری مبتلا شده‌اند بطوریکه تقریبا ۹۵درصد از مراجعین بدرمانگاهها را بیماران مالاریائی تشکیل میدهند ..

این بیماری بعلت وجود یکنوع پشهٔ مالاریا بنام «استفنسی» که در جنوب ایران وجود دارد شایع شده و تابحال ادارهٔ‌کل ریشه‌کنی مالاریای ایران نتوانسته است با این پشه مبارزه‌کند .. زیرا این نوع پشه مالاریا در مقابل سموم «د.د.ت» و «دلدرین» مصونیت یافته‌اند و روئین تن شده‌اند . و همه ساله دراوائل بهار و پائیز عده‌ای را به‌بیماری خطرناك مالاریا مبتلا می کند .

هم‌اکنون بدستور آقای دکترجبعلی فروزانی رئیس ریشه‌کنی مالاریای بنادربوشهر وبنادر جنوب عده‌ای از ماموران آن اداره بنواحی مذکور اعزام شده‌اند و مشغول معالجه بیماران میباشند .

در سرپل ذهاب وقراء اطراف

۱۲ دبستان افتتاح شد

با اقدامات آقای حبیب‌نژاد رئیس فرهنگ قصر شیرین و مساعی آقای مهاجر پوررئیس فرهنگ سرپل ذهاب ، در مهر ماه گذشته ۱۲دبستان در سرپل ذهاب و قراء تابعه ایجاد و افتتاح شده‌است .

دهاتیکه در آنها دبستان تاسیس شده عبارتند از : قلمه ذهاب ، رضا لك ، میرمیر و گلم کبود ، آب باریك ، سرآب ، از گله ،جیگران ناوه‌قره ، تنك حمام و تپاتی که هم اکنون دانش آموزان در آنها بتحصیل اشتغال دارند . اهالی از اقدام‌آقایان روسای فرهنگ قصر شیرین و سرپل ذهاب در این مورد اظهار خشنودی و سپاسگزاری می کنند .

عملیات محیرالعقول یك‌سرجوخه‌ژاندارم

ازطرف تربیت بدنی فارس در تهران وسایر شهرستانهانمایش‌داده میشود

قبلا اطلاع داده‌شد درسفر اخیر آقای نخست‌وزیر وعده‌ای از اعضای هیئت دولت بشیراز هنگامیکه آقای دکتر پیراسته وزیرکشور درمرکز ناحیه ژاندارمری‌فارس حضور یافت پس‌از رسیدگیهای لازم ، آقای حیدر حسن پور سرجوخه ژاندارمری که از اهالی‌شهرستان ماکو میباشد و فعلا در ژاندارمری فارس‌انجام وظیفه میکند عملیات محیرالعقول نمایشی طناب بازی‌انجام دادکه مورد توجه آقای وزیرکشور و فرمانده ناحیه ژاندارمری قرارگرفت .

خبرنگارما درشیراز گزارش میدهد : سرجوخه‌ژاندارم مذکور روی رشته سیم نازکی در ارتفاع ۹متری زمین عملیاتی انجام داد که موجب اعجاب و تحسین‌ناظرین گردید .

قراراست برنامهٔ نمایشی سرجوخه حیدرحسن‌پوراز طرف تربیت‌بدنی تنظیم ودرتهران وسایرشهرستانها اجرا گردد .

درعکس بالا سرجوخه حیدرحسن‌پور با چشمهای‌بسته از روی رشته سیمی‌که درارتفاع ۹ متری زمین کشیده شده است میگذرد درسمت چپ بالای عکس‌آقای حیدرحسن‌پور درلباس ژاندارمی دیده میشود .

زنی برسرخشت کشته شد

وقتی آش نذری راخوردند، همسایه عصبانی ازراه رسیدو..

آنروز هوای دهکده حسن رود به شدت سرد بود و زنان دهکده در حالی که در اطراف دیك آش نذری حلقه زده بودند با خنده و شادی کاسه‌های خودرا پر از آش می‌کردند و می خوردند و برای آنکه مهری‌خانم بسلامت وضع حمل کند بجان اودعا می کردند .

وقتی تقسیم آش نذری که مهری خانم برای سهولت وضع حملش نذر کرده بود تمام شد ،زنان قریه‌یك‌یك به خانه های خود رفتند و مهری هم خشتهائی را که قبلا برای تهیه اجاق از منزل پدرش رضا خوانساری‌آورده بود جمع کرد تا دوباره بخانه پدرش ببرد ، اما هنوز بیش از چند خشت را نبرده بود که همسایه‌اش به نام علیرضا حلواچی که‌ازراه رسیده و به تصور این‌که خشتها را از خانه‌او آورده‌اند به مهری اعتراض کرد وبر سر همین موضوع بین آنها مشاجره لفظی شدیدی روی داد و علیرضا در حالیکه بشدت عصبانی شده بودخشتی برداشت باشدت به طرف مهری پرتاب کرد اورا مجروح و مصدوم نمود .

مهری خوانساری

دراین موقع مادر مهری به نام فرهنگ باقر زاده ازراه رسید و با مشاهده این وضع بنای دادو فریاد و اعتراض‌به علیرضا را گذاشت و علیرضا که هنوز بشدت عصبانی بود چند خشت دیگر بر داشت و باقوت هرچه بیشتر بسینه و کمر فرهنگ کوفت و زن بینوا براثر ضربات‌خشت بلافاصله جان سپرد .

باوقوع این حادثه ، جریان به ژاندارمری کاشان‌اطلاع‌داده‌شدو آقایان سروان یاسمی فرمانده ژاندارمری و ستوان معزی‌نیا بقریه‌حسن رودعزیمت وعلیرضا حلواچی رادستگیرکردند و آقای‌میر گلی بازپرس‌شعبه۱ دادسرای کاشان به اتفاق پزشك قانونی بمحل رفت واز جنازه معاینه بعمل آمد و معلوم شد براثر ضربات خشت ، چند دنده فرهنگ باقر زاده شکسته و بهمین‌جهت فوت کرده و ضمنامهری خوانساری نیز از ناحیه سرو سینه مجروح شده است . بلافاصله مهری به کاشان منتقل و دربیمارستان‌اخوان بستری گردید و جنازه فرهنگ باقر زاده با انجام تشریفات قانونی مدفون شد .

هم اکنون علیرضا حلواچی که‌با فرهنگ باقرزاده خویشاوندی نیز داشته است باز داشت می باشد و مهری هنوز از مرك مادر خود اطلاع ندارد .

علیرضا حلواچی متهم به قتل در میان مامورین

بازدید بانکملی

چند روز قبل آقای خوش‌کیش مدیر کل بانکملی ایران در راه عزیمت به تبریز وارد زنجان شد وطی‌یکشبانه روز توقف دراین شهرستان ازبانکملی زنجان بازدید کرد ووضع بازار این شهرستان را مورد بررسی قرار داد و با عده‌ای ازبازرگانان تماس حاصل نمود مدیرکل بانکملی از وضع بانك ملی زنجان اظهار رضایت کرد .

الاغها، تریاك حمل میکردند !

یکی از صاحبان الاغها دستگیر شد ..

از میان بار های ۱۵ راس الاغ که نیمه شب ازخیابان کوشك جهرم عبور می کردند مقدار چهار کیلوو نیم تریاك و ۶۴۴ پاکت چای قاچاق کشف شد ! خبرنگار ما در جهرم می نویسد :

چون رفتار صاحبان الاغها غیر عادی بود و مامورین ژاندارمری دژبان‌و شهربانی‌هم‌قبلا به‌محمولات‌الاغها ظنین شده بودند ، بار الاغها را مورد بازرسی قراردادند وازمیان آنهامقدارچهار کیلوو۴۳۰گرم تریاك‌و۶۴۴ پاکت چای قاچاق کشف کردند .

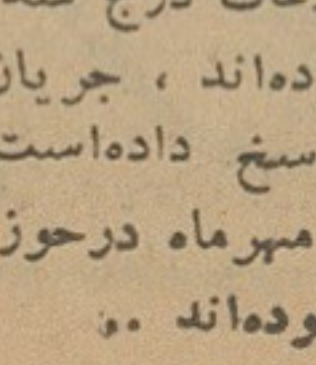

باین جریان صاحبان الاغها متواری شدند ولی سرانجام یکی از آنها دستگیر و تحویل شهربانی گردید.

توضیح مسئولین امور دربارهٔ تقاضاهای مردم

شوش: از اداره‌کل روابط اجتماعی وزارت بهداری درمورد خبرمربوط بشیوع بیماری مالاریا درشوش توضیح میدهند : منطقهٔ شوش از نظر مبارزه بامالاریا تحت مراقبت قرار گرفته و نسبت بمعالجه بیماران اقدام شده است.

خشکبیجار : درمورد خبری‌که زیر عنوان «بااینکه کلیهٔ مدارس باز شده مدرسه‌ما تعطیل است» در روزنامه اطلاعات درج شد ، از اداره اخبار و انتشارات فرهنگی وزارت فرهنگ توضیح داده‌اند ، جریان از مسئولین‌مربوطه استفسار شد واداره‌کل فرهنگ گیلان پاسخ داده‌است که‌دبستان‌دخترانه خشکبیجار مانند سایر مدارس از روز اول مهرماه درحوزهٔ فرهنگی خمام باز بوده ودانش‌آموزان درآن مشغول تحصیل بوده‌اند ..

چند خبر خلاصه از چند شهر

تفرش : آقای خواجوی بازرس ادارهٔ‌کل ثبت‌اسناد و املاك واردتفرش شد و پرونده‌های ادارهٔ ثبت تفرش را مورد رسیدگی قرارداد .

کازرون : بانك ملی شعبهٔ کازرون قصد دارد قطعه زمینی بمساحت ۱۲۰۰ متر واقع درمحوطهٔ «خیرات» کازرون راکه متعلق بشهرداری است به مبلغ یك میلیون ریال خریداری کند . بقرار اطلاع دراین زمین ساختمان جدیدی برای شعبهٔ بانك ایجاد خواهد شد .

زاویه زرند : دوماه است سهمیهٔ قندوشکر زاویهٔ زرند تحویل نشده وبهای قند و شکر دراینمنطقه ترقی‌کرده‌است بهای قند بکیلوئی ۳۰ ریال و شکر ۲۸ ریال رسیده است . اهالی تقاضا دارند سهمیهٔ قندوشکر زاویه زرند بطور مرتب تحویل شود .

تفرش : چون کلاس‌ششم‌ریاضی درتفرش تاسیس‌نشده،دانش‌آموزانیکه سال پنجم ریاضی را بپایان رسانیده‌اند بلاتکلیف مانده‌اند و تقاضا دارند هرچه زودتر کلاس ششم ریاضی تاسیس شود .

برنامه تلویزیون ایران

فرستندهٔ آبادان

پنجشنبه ۲۳ر۸ر۴۲

ساعت ۶ر۳۰	سلام شاهنشاهی واعلام برنامه
ساعت ۶ر۳۲	مسابقهٔ هوش خردسالان
ساعت ۷	فیلم مستند
ساعت ۷ر۱۵	پیانو تنها
ساعت ۷ر۳۰	برنامهٔ بانوان
ساعت ۸	برنامه شهربانی
ساعت ۸ر۳۰	اخبار بزبان فارسی و عربی
ساعت ۸ر۴۵	فیلم کوتاه
ساعت ۹	برنامه شاه‌پسند
ساعت ۹ر۳۰	فیلم سینمائی

اصفهان

کمک...

بکشاورزان آسیب بدیده حوزه‌اصفهان

گزارش خبرنگار ما در اصفهان حاکیست ، چندروز قبل جلسه‌ای در دفتر آقای مهندس پارسا استاندار اصفهان با حضور روسای اداره کل کشاورزی و بانك اعتبارات کشاورزی و عمران روستائی تشکیل گردید و پیرامون کمك به کشاورزان آسیب دیده از طریق پرداخت وام از محل اعتبارات سازمان برنامه که دراختیار بانك گذاشته شده است گفتگو بعمل آمد و قرار شد صورت نقاط آسیب دیده در جلسه دیگری مورد رسیدگی قرار گیرد و برای اجرای این منظور اکیپهای سیار بانك بوسیله ۳دستگاه جیپ که از اداره مرکزی تقاضای ارسال آنها خواهد شد درمحل‌حضور یابند و بوضع کشاورزان آسیب‌دیده رسیدگی کنند تاباشخاصی که واقعا مستحق کمك هستند مساعدت شود.

وزیر کشور در کلاس اردو

قبلا اطلاع دادیم آقای دکتر ـ پیراسته وزیر کشور باتفاق آقای مهندس پارسا استاندار اصفهان و سایر مسئولان‌ادارات‌دولتی‌ومعتمدان شهر ضمن بازدید از قسمت های مختلف اصفهان در اردوی کاراین شهرستان حضور یافته و از وضع اردو دیدن کرد . در عکس بالا آقایان‌وزیر کشور و استاندار اصفهان در بازدید یکی از کلاس اردوی کار اصفهان که مخصوص تحصیل فرزندان افراد اردومیباشد دیده می‌شوند .

همکاری زنان

خبرنگار ما در یزد اطلاع‌میدهد ، اخیرا بر اثر کوشش خانم رفعت تنکابنی و همکاری عده‌ای از بانوان تحصیلکرده یزد کلاس های سپاه دانش در دبستان‌شمس بریاست‌خانم کرمانشاهی تشکیل گردید . تاکنون چهارصد نفر از دختران و بانوان ۷ تا ۲۰ ساله در کلاس های سپاه دانش ثبت نام‌کرده و تحت تعلیم‌قرار گرفته‌اند . دراین کلاسها علاوه بر تدریس ، بانوان مهدوی ، بافقی ، باقی ، زمانی ، سلسله زرکش ، فرج‌الهی ، رحیمی و کمالی‌پیرامون هنر ، تربیت و مذهب سخنرانی می کنند و نوآموزان را با کارهای‌هنری آشنا میسازند .

بیماری مرموز

کشاورزان را بیکار کرده است

بطوری که قبلا اطلاع دادیم يك نوع بیماری در منطقه اسفید واجان شیوع یافته و اکثر اهالی‌را بیمار و بستری ساخته است اینك خبر نگار ما د راسفیدواجان طی گزارش‌دیگری‌می‌نویسد:این بیماری مرموز کماکان ادامه دارد و عده بی شماری از اهالی را مبتلا ساخته است . خطر این بیماری بیشتر از نظر وضع کشت‌و کار کشاورزان مشهود گردیده زیرا اکنون‌فصل بذر افشانی است و اکثر زارعین به علت‌ابتلاء به بیماری مرموز قادر به کاشتن بذر نیستند .اهالی‌اسفیدواجان از مسئولین بهداری استان تقاضا دارند هرچه زودتر نسبت به مبارزه علیه این بیماری اقدام عاجلی بعمل‌آید .

تهمت..

علت مرك معلوم شد

خبرنگار ما در اصفهان اطلاع میدهد،چندی قبل بانوعزت‌قدیریان ۲۵ ساله ساکن دهکده زرون بعلت نامعلومی در گذشت . خانواده‌متوفی بامراجعه به ژاندارمری مدعی‌شدند که بانو عزت براثر مسمومیت و بدست شوهرش کشته شده است شوهر عزت توسط ماموریـن ژاندارمری دستگیر شد و جنازه جهت تشخیص علت‌فوت ببیمارستان ثریای اصفهان منتقل شد.درنتیجه کالبد شکافی معلوم شد مرك براثر عارضه قلبی بوده و مسمومیت در کار نیست . بهمین جهت شوهر متوفی آزاد شد .

کلوپ ورزشی یزد حصارکشی میشود

خبرنگار ما در یزد مینویسد ، چند روز پیش حصارکشی زمین‌کلوب ورزشی یزد بانظارت آقایان دیهیمی، نواب‌رضوی و نقیب‌زاده شروع‌گردید. زمین کلوب‌ورزشی ۱۹ هزاروششصد متر مربع است و در انتهای کوچه قوام قرار دارد ودر مجاورت این کلوب کشتارگاه شهر قرار گرفته است و ورزشکاران‌انتظار دارنداکنون که کار ساختمانی کلوب ورزشی‌آغاز شده است شهرداری‌یزد بمنظورحفظ سلامت دانش آموزان کشتارگاه رابه محل دیگری انتقال دهد .

رئیس جدید فرهنگ نجف آباد

برنامه کار خودرا اعلام داشت

اخیرا آقای مهدیقلی شهریارپور رئیس فرهنگ نطنز بسمت رئیس فرهنگ نجف‌آباد منصوب و با ورود به حوزه‌ماموریت جدید خویش‌مشغول کار گردید. آقای شهریارپور بخبرنگار ما در نجف‌آباد گفت : برنامه کارمن در فرهنگ نجف آباد تامین رفاه و آسایش معلمین و دانش آموزان می باشد و مشکلات سپاهیان دانش را در دهات حل خواهم کرد .

آقای مهدیقلی شهریارپور

تودیع شد

خبرنگارما در اصفهان‌مینویسد، چند روز پیش بمناسبت بازنشسته شدن ٤ نفر از کارمندان‌بیمارستان امین اصفهان مجلس تودیعی از طرف کارکنان بیمارستان برگزار شد . دراین مجلس کلیه‌پزشکان درمانگاه‌بیمارستان‌وسایر کارمندان حضور داشتند . پس ازصرف‌چای و شیرینی بهریك از آنان يك قاب مزین به‌تمثال شاهنشاه هدیه شد.

تاسیسات لوله کشی آب داران

موقتا بشهرداری تحویل شد

خبرنگارما در داران گزارش میدهد، اخیرا براثر کوشش آقای حسینعلی سلطانی شهردار داران مهندسین سازمان‌برنامه و مهندس مقاطعه‌کار لوله‌کشی آب شهر به داران وارد شدندوبوضع‌لوله کشی آب و منبع آن رسیدگی نمودند. دراین رسیدگی ۱۵ فقره نقص مشاهده گردید که قرار شد در مدت ٤٥ روز مرتفع گردد .ضمنا لوله‌کشی آب شهر و منبع آب بطور موقت به‌آقای‌سلطانی‌شهردار داران تحویل شد و ازطرف‌شهردار جهت ساختن حوضچه آب‌برداری در خیابانها اقدام گردید وانجمن شهر نیز تاکید نمود که هرچه زودتر شهرداری نسبت به‌خرید و نصب بقیه لوازم لوله‌کشی اقدام کند .

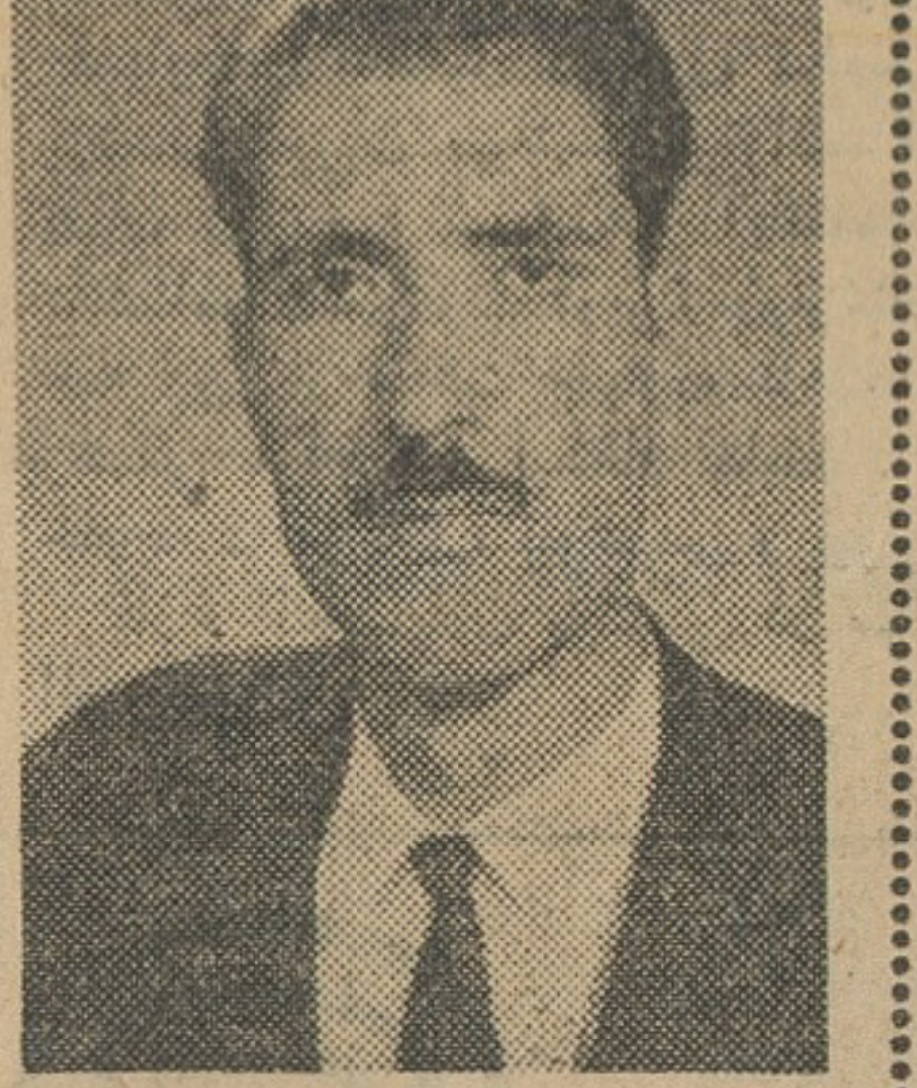

آقای حسینعلی سلطانی

کشاورزان قراء اطراف شهرضا

در دفتر نمایندگی اطلاعات گفتند:

اگر کمک نشود...

۲۰ هزار نفر

کشاورزان بی‌بضاعت شهرضا اززادگاه خودکوچ خواهند کرد

چند روز ،پیش عده‌ای از اهالی قراء کمه، ضاء ، سیور ، مانده‌جان ، خلینه ، خاکدانه‌وپادنا از توابع شهرضا بدفتر نمایندگی اطلاعات مراجعه کردند و اظهار داشتند :بانك‌اعتبارات کشاورزی و عمران روستائی شهرضا تا حدود مقررات بزارعین کمك می کند ولی چون فاصله دهات ما با شهرضا زیاد است و بیش از ۲۰۰ کیلومتر میباشد وبرای گرفتن‌وام باید به شهرضا برویم بواسطه دوری راه دچار اشکال میشویم .از بانك اعتبارات کشاورزی و تعاون روستائی تقاضا داریم همانطور که در خوزستان وفارس عمل مینماید دراین منطقه نیز بدین ترتیب‌رفتار کند و يك اکیپ از مامورین سیار خویش را به دهات و قرائی که فاصله زیادی باشهرداراند اعزام‌نماید ودر محل به زارعین وام دهند تا بدینوسیله روستائیان موفق شوند بوضع زراعت خود برسند.

این عده افزودند ،هم‌اکنون در شهرضا ۵۰۰ تا یکهزار تومان‌وام میدهند ولی مشکل ایاب و ذهاب باعث میشود در حدود ۲۰۰ تومان آنرا خرج کنیم .

یکی دیگر از تقاضاهای کشاورزان اینست که میگویند ، چند دستگاه تراکتور از محل شرکت های‌تعاونی در اختیار ما بگذارند تا بتوانیم زمینهای لم‌یزرع خودرا که آماده برای دیم کاری است مورد استفاده قرار دهیم و کرایه تراکتور راپس از برداشت محصول دریافت‌نمایند اگر این دوکمك انجام نشود و تقاضای ما مورد رسیدگی قرار نگیرد ۲۰ هزار نفر ساکنین قراء مذکور تنهاچاره درد خودرا در کوچ کردن از سرزمین آباء و اجدادی خویش میدانند .

اقدام بخودکشی

،چندروزپیش‌جوان۱۶ساله‌ای بنام انوشیروان که در کلاس‌چهارم ریاضی یکی از دبیرستان های اصفهان تحصیل میکند با«لومینال» اقدام بخودکشی کرد بلافاصله پدر جوان محصل اورابه بیمارستان ثریا رسانید و تحت مداوا قرار گرفت .انوشیروان که هنوزحالش رضایتبخش نیست فقط پس از ساعتها بیهوشی بزحمت گفت : که چون در محیط مدرسه ناراحتی داشتم مبادرت بخودکشی نمودم و مجددا بیهوش شد .

آئیننامه انتخابات خانه انصاف

در جلسه‌ای مورد مطالعه قرار گرفت

بنا به گزارش خبرنگار ما در اصفهان ، چند روز پیش آئین نامه امتحانات اعضاءخانه انصاف‌درجلسه‌ای که با حضور آقای پیشوائی سرپرست امور اداری‌خانه های‌انصاف دراصفهان و روسای دادگاه های بخش لنجان و بروجن و رئیس دادگستری شهرضا تشکیل گردید مورد مطالعه و بررسی واقع شد در پایان جلسه‌آقای‌پیشوائی به‌خبرنگار ما گفت : تاپایان هفته هیئت های نظار و معتمدان محلی‌برای انتخاب اعضاء خانه انصاف در ۷قریه ازروستا های استان تشکیل و جهت انتخاب اعضاء به آراء عمومی مراجعه خواهد شد .

اموال دانش آموز پیدا شد

خبرنگار ما در یزد گزارش می دهد : چند روز پیش اتاق دانش‌آموزی که در یکی از منازل اجاره‌ای یزد زندگی می کند مورد دستبرد قرار گرفت‌و کلیه اثاثه وی بسرقت رفت رسیدگی به پرونده این سرقت به عهده آقای حیات داودی بازپرس شعبه یکم دادسرای یزد محول شد و وی با احضار یکی از مستاجرین منزل به نام حسین زارع گاریزی که در مجاورت اتاق این دانش آموز زندگی می کند نحوه سرقت را کشف نمود و حسین اعتراف کرد که اموال را او بسرقت برده است و با قرار قانونی روانه زندان گردید .

ازگوشه‌های مه‌آلود

بایگانی شده ..؟

در زمان شاه شهید اعیان ورجال شهر و آنهائیکه [illegible]شان بدهانشان میرسید ، خانه و منزلی که میخواستند بسازند ، بیشتر سعی میکردند در آخر کوچه قرار گیرد تا از دستبرد دزدان و حمله اوباشان درامان باشد . بیشتر سعی‌شان این بود که کوچه تنك ودراز باشد تاعده زیادی قادر به عبور از کوچه نباشند ، از سرکوچه تا انتها چندین درودربند داشت ، ولی از زمانی که‌امنیتی پیداشد وبرج‌وباروی شهر خراب گردید خیابانی احداث شد و بالاخره درشکه و اتومبیلی بوجود آمد خواهی نخواهی سلیقه‌مردم هم عوض شد ، همان سرمایه‌داری که انتهای کوچه‌یازده‌پیچ‌رابرای زندگی انتخاب میکرد ، خانه خودرا عوض نمود و لب خیابان آمد وحتی پای رافراترنهاد و حوالی رودخانه و نزدیکهای دروازه‌شیراز را برای سکونت انتخاب کرد . چون ساختمانهای جدید دروضع شهر دخالت کلی داشت سازمان برنامه باکمك شهرداری از شرکت «ککس» دعوت کرد تابرای شهر اصفهان نقشه‌ای تهیه کند ، مهندسین آلمانی این شرکت پس از دریافت مبالغی کلان نقشه‌ای تهیه و بشهرداری دادند قرار شد که ساختمان های آینده شهر از روی این نقشه عملی گردد ،ولی مثل اینکه این نقشه در شهرداری بایگانی شده است و مسئولین امر بدون‌درنظر گرفتن نقشه اجازه ساختمان به‌افراد میدهند . واگر هم اجازه ندهند مخالفتی نمیکنند .

ایکاش جریمه نمیشد..

چند روز پیش برای انجام کاری به اصفهان رفتم . هنگام مراجعت به اسفید واجان‌در اتومبیل سواری‌کرایه که به قصد نجف آباد میرفت سوار شدم ولی راننده اتومبیل که بیش از ظرفیت مسافر سوار کرده بودقبل از خروج از اصفهان در یکی از خیابان ها توسط افسر راهنمائی متوقف و راننده‌پنجاه ریال‌جریمه شدومسافران اضافی نیز پیاده گردیدند . من‌وسایر مسافران از این که در جای راحت تری نشسته و به مقصد میرفتیم خرسند گشتیم ولی هنوز از شهر خارج نشده بودیم که راننده به‌خاطر جبران جریمه ٤ مسافر دیگر سوار کرد از راننده سئوال شد چرا این کار را می کنید مگر همین حالاشما را جریمه نکردند .. وی جواب داد چرا ولی باید دخل را جور کنم و تلافی ۵۰ ریال جریمه را نیزبتمایم. باناراحتی جابجاشدیم و ده نفر سرنشین سواری برروی یکدیگرچمباتمه زدیم اما کار باین جا ختم نشد زیرا در بین راه دو نفر دیگر هم سوار کردو جمعا با راننده شدیم ۱۳ نفر وآقای راننده نیزبه اعتراض مسافران وقعی ننهاد و براه خود ادامه داد . یکی از مسافران می گفت اگر می دانستم با چنین وضعی روبرو خواهم شد از آقای افسر راهنمائی تقاضا می کردم علاوه بر آنکه راننده را جریمه نکند بلکه پاداشی هم به او بدهد ... کدام قانون‌و اجتماعی اجازه چنین عملی را به راننده میدهد. ۱۳ نفر در اتومبیلی که فقط ۵ نفر ظرفیت دارسوار کردن انصاف‌است..؟

اسفیدواجان ، خبرنگاراطلاعات

حمله سك

خبرنگار مادر اصفهان مینویسد صبح چندروز پیش نوروز حسن‌پور کارگر نانوا هنگامیکه با دوچرخه از روی پل مازمان اصفهان‌به‌محل کار خود میرفت ناگهان با سگی روبرو گشت و از ترس سك خود رابرودخانه که ٦متر از پل فاصله دارد انداخت و بیهوش شد .یك راننده تاکسی که شاهد جریان‌بود بلافاصله بکمك او شتافت و نوروز را از رودخانه بیرون کشید وبه بیمارستان رسانید . فعلا خطری متوجه نوروز نیست ولی‌دوچرخه‌اش مفقود شده است .

تلفن ۲۴۰۶

از ساعت ۵ تا ۷ بعد از ظهر در خدمت شماست

● بازهم مشکل تاکسی

تاکسیها دست کمی از اتوبوس‌ها ندارند ، هرقدر که‌بتوانند مسافر سوار میکنند . قبلا از مسافر اولی کسب اجازه میکردندولی اکنون این موضوع را يك امر مسلم و حق‌قانونی خودشان‌میدانند. خوبست اداره راهنمائی توجهی به‌این وضع بنماید .

«مسافر»

● یکهفته معطلی برای بی‌سیم

از بی‌سیم اصفهان وقت گرفته‌ام و یکهفته است میخواهم باتهران تماس بگیرم ولی تاامروز موفق نشده‌ام ،اسم این‌دستگاه راچه‌میتوان گذاشت .. ؟

«مهندس ستار»

● برنامه خاموشی ...!؟

وضع برق مجددا روبزوال رفته و هرشب يك خیابان خاموش است . تکلیف چیست و چه مرجعی باید رسیدگی کند..؟

«اهالی محلی»

● اینست اصول کار

از اهالی بخش يك کوچه پشت مدرسه شمس‌آباد پول گرفته وکف کوچه را «شفته» ریخته‌اند که شهرداری آنرا اسفالت کند. اسفالت را که انجام نداده‌اند هیچ ..رفتگر محله‌را نیز برداشته‌اند اینست اصول کار ..؟

«علی سهرانی»

● تکلیف مردم چیست..؟

زمینهای احمدآباد واقع در جنب فرودگاه توسط مردم‌معامله شده اکنون که میخواهند ساختمان کنند ،شهرداری اجازه نمیدهد بپرسیدتکلیف مردم چیست .. ؟

«اهالی محل»

● اقدام نشده‌است

پل بازارچه حاج محمدعلی که این محل را به چهارباغ‌پائین وصل میکند .باسنك و خاك ساخته شده و روزبروز خرابترمیشود. باآنکه چند مرتبه تقاضای ایجاد پل سیمانی شده معهذا تاکنون اقدام نشده‌است .

«حبیب امین»

تقدیر و تشکر

بدین‌وسیله از آقای دکتر رضا اعلم چشم پزشك که برادرم‌سیف‌الله فردوسیان را از خطر مرك نجات داد سپاسگزاری نموده و این‌گونه اطباء شریف و حاذق را به‌همشهریان معرفی مینمایم

فضل‌الله فردوسیان

۱ـ۱

راستی شمابهاررامی‌پسندیدیاپائیزرا .

بهار را باآفتاب گرمابخشش و گلهای رنگین وشکوفه های زیبا و هوای مطبوعش ؟

یا ....

پائیز را باخورشید بی‌فروغ وآسمان ابرآلود وسوز سرد و برگهای ندوش ؟

ماپائیز غم انگیز شما را به‌بهاری دل‌انگیز وآذرماه سرمای شما را به فروردین زیبا تبدیل میکنیم .

***

همین امروز وفردا این‌راز بزرك و تکان دهنده فاش خواهد شد .

آ ـ ش۳۲٦ ۱ـ۱

کتاب جیبی
دختران و پسران
منتشر شد

خوانندگان عزیز مجله اطلاعات کودکان در اصفهان

می توانند همه ماهه باارائه چهار شماره مجله اطلاعات کودکان مربوط‌به همان ماه را بدفتر سرپرستی روزنامه اطلاعات دراصفهان مجانا يك بلیط تئاتر اصفهان دریافت نمایند. دروازه دولت پاساژ اقبال

اطلاعات کودکان
مجله محبوب
خردسالان
در ٤٤ صفحه
فقط ۵ ریال
منتشر شد

راهنمای پزشکی برای خانواده‌ها

دکتر توسلی
طبیب مخصوص امراض داخلی ،اطفال
فلکه سرچوپشاه تلفن ۳۲۲۲

آزمایشگاه طبی دکتر صدر
بمدیریت دکتر مسعود صدر متخصص علوم آزمایشگاهی
آزمایشات میکرب شناسی ، سرم شناسی
انگل شناسی ، خون شناسی ، بیوشیمی و
ویرولوژی
[illegible] جنب مدرسه چهارباغ

دکتر موزون
متخصص وجراح بیماریهای مجاری ادرار مقاربتی
ودرمان کامل سوزاك مقابل باغ همایون
تلفن ۴۸۴۳

دکتر تهشاد
پوست اطفال
باب الدشت ـ فروغی

دکتر لالی
جراح دندانپزشك ـ تلفن ۵۹۸۹
خیابان شاه عباس کبیر

موسسه عینك سازی صولت
متخصص عینك های طبی و آفتابی
پاساژ [illegible] تلفن ۶۳۴۸

داروخانه بوعلی
بیمه کارمندان دولت
از۷صبح تا۱۱ شب درخدمت مردم
دروازه دولت

آقای [illegible] تهمتن
[illegible] ماما [illegible] بعدازظهرها
خیابان عباس‌آباد [illegible] دکتر [illegible]

آگهیهای زیر راهنمای احتیاجات روزانه شماست

«بهای هرسطرآگهی دراین ستون ده ریال است»

کارگاه همایونی
قبل از خرید دستگاه اکسیژن وتعمیر الکتروموتور ماین
کارگاه مراجعه فرمائید ـ خیابان چهارباغ پاساژسلطانی
آ ـ ش ۲۳۹ ۱ـ۲٦

جدیدترین دستگاه فرستنده وگیرنده برای
اماکن عمومی
اصفهان رادیو شرق تلفن ۵۶۱۰
آ ـ ش ۲۴۵ ۱ـ۲٦

موسسه فنی ازال پرینت شعبه اصفهان
چاپ نقشه‌های فنی با ازالید ـ عکس برداری از کلیه
اسناد و فتوکپی بوسیله ماشین‌های اتوماتیك
اول شیخ بهائی ـ پاساژ روغنی تلفن ۶۱۸۴
ا ـ ش۲۵۲ ۱ـ۲٦

برنامه زمستانی سالن چمن زار
بستنی ، شیر ، شیر کاکائو ، آب میوه
آبلیمو و دست افشار ـ اول شیخ بهائی
آ ـ ش ۲۴۰ ۱ـ۲٦

سالن دیلور (مهور)
تعلیم الگوسازی ،دوزندگی ، طراحی ، دوخت
شیخ بهائی طبقه فوقانی پاساژ ارشدی
ا ـ ش ۲۴٦ ۱ـ۲٦

لوازم مارك اصلی فولکس واگن ، میدان
۲۴ اسفند ایران فولکس باتخفیف
کلی ـ امامی تلفن ۴۳۲۴
آ ـ ش ۲۵۳ ۱ـ۲٦

گرام تپاز رادیو ارس
نماینده رسمی بنگاه موزیکال ایرانطبان
تلفن ۵۸٦۵
آ ـ ش ۲۴۷ ۱ـ۲٦

کافه رستوران ایران
بهترین جوجه کباب برّه کباب حلیم بادنجان
آدرس مقابل مدرسه چهارباغ پاساژایران تلفن ۴۱۰۸
آ ـ ش۲۴۱ ۱ـ۲٦

سینما تاتر سپاهان
از امشب جاده زرین سمرقند در تاتر
بزودی هتل بین المللی در سینما
ا ـ ش ۲٦۳ ۱ـ۲۳

انیکار
تنها ساعت الترا سونیك که احتیاج بتمیز ندارد
نماینده رسمی اصفهان چهارباغ طلاسازی عدالت
آ ـ ش ۳۰۵ ۱ـ ۱٤

POLAR پلار
زیبائی گرمی و دوام
مخصوص بخاری و آبگرم کن پلار است
آ ـ ش ۲۴۸ ۱ـ۲٦

آك ، گلین
آك ،تنها پودر لباس شوئی و گلین ، پودر ظرف
شوئی را بشما معرفی میکنیم ـ مظاهری ، طوفی
آ ـ ش۲۵۵ ۱ـ۲٦

اسفالت کاری بااسفالت ماشینی
جهت کف سازی کوچه‌ها ، کارخانجات ، پیاده روها
گاراژها ، باغات منازل وسایر امورساختمانی باارزانترین
قیمت شرکت ساختمانی تل
ازساعت ۵ الی ۷ بعدازظهر ـ خیابان
هزارجریب تلفن ۲۲٦۰
آ ـ ش ۲۴۳ ۲٦۱

بانوان پایان انتظار آقایان
آموزشگاه فنی ورانندگی اصفهان باامتیازرسمی
پارکینگ وسنگ چین مخصوص داخل آموزشگاه
درتمام اوقات درخدمت شماست
نشانی خیابان سپهبدزاهدی تلفن ۲۹۵۱
آ ـ ش ۲٦٤ ۱ـ۲۳

بهترین موزائیك مرمری
بابعاد مختلف ۲۰ تا ۴۰ سانتی ساخت
شرکت سنگ و موزائیك جهان بابهترین
ماشین آلات ایتالیائی ـ
دفتر فروش چهارباغ پاساژامامی
تلفن ۴۸۵۹
آ ـ ش ۲۵٦ ۱ـ۲٦

درموقع خرید گز بعلامت
شکرچیان
دروازه دولت حاج کریم شکرچیان توجه فرمائید
آ ـ ش ۲۴۴ ۱ـ۲٦

آموزشگاه حکیم سنائی برای کلاسهای
کنکور فنی ، پزشکی ، ادبیات دوره جدید
ثبت نام میکند ـ چهارباغ تلفن ۶۵۷۵
آ ـ ش ۱۵۱ ۱ـ۲٦

چلوکبابی سلطانی فرد
دروازه دولت پاساژاقبال شعبه پل
فلزی جنب سینما پارس تلفن ۲۲۵٦
آ ـ ش ۳۵۷ ۱ـ۲٦

عالیترین ومجهزترین گرمابه
گرمابه شریف
چهارباغ صدر خواجوی

شجاع دست غیب
زبان انگلیسی خصوصی ـ ـ ـ آماده تدریس است
طلبها ، فروشگاه رضائی با تلفن ٦۲۵۹

برای شب نشینی وعروسیها فقط به
فتو اطلاعات
مراجعه فرمائید ـ دروازه دولت پاساژاقبال تلفن ۲۴۰٦

درسالن زمستانی
بستنی عدالت
شیر کاکائو ـ آب میوه طبیعی
شیرینی لذیذ موجود است
اول‌خیابان شاه‌ـ جنب‌داروخانه‌ایزدی

مارك عصر طلائی
یعنی مطمئن ترین پیراهن مردانه ... اول
خیابان سپه ، شعبه چهارباغ مقابل شیخ بهائی

خوراك پزی ساحل
علاوه بر کباب وبریان لذیذ برای طبخ انواع
خوراکهای ایرانی وخارجی در منازل آماده است
چهارباغ کوچه لندن

ورزش

تیم وزنه برداری ایران در مقابل تیم لهستان

ساعت شش بعداز ظهر روز جمعه مسابقه وزنه برداری بین تیم های ملی لهستان و ایران در سالن محمدرضا شاه پهلوی برگزار میشود

اعضای تیم ایران عبارتند از: آقایان سیف‌زاده در خروس‌وزن ، نصیری در مگس‌وزن، رجبی اسلامی و جلایر در پروزن، علم‌خواه در سبك وزن، تمرز وتهرانی در میان وزن ،رضا استکی در نیم سنگین، امیری در میان‌سنگین ومنوچهر برومند در سنگین وزن .

تیم ملی ایران از چندی قبل در اردو بسرمیبرد وزیر نظر آقای فردوس مربی تیم ملی بتمرین های سختی مشغول است و خود را برای مقابله باتیم سوم جهان که مقام ایران را دارد کاملا آماده نموده و امید میرود که درچند وزن بتوانند برتیم مزبور پیروز گردند .

تیم لهستان

افراد تیم وزنه برداری لهستان عبارتند از آقایان «ارنست‌رنجیر» در خروس وزن «کرونسکی» در پر وزن، «رنیسکی» در سبك وزن، «پرولشکا» درمیان‌وزن،«کروفسکی» در نیم‌سنگین، «پالسینکی» در میان سنگین .

برومند

استکی

تهرانی

علم‌خواه

اسلامی

تمرز

امیری

سیف‌زاده

دریافت نشان

در مراسم اعطای نشانهای ورزشی آقای سرتیپ ناصر اسکوئی معاون بازرسی ویژه شاهنشاهی از دست شاهنشاه یك‌نشان خدمت تربیت‌بدنی گرفت .

ضمنا نامبرده و آقای سرهنگ‌مصطفی مکری رئیس اسبق فدراسیون فوتبال بعلت خدمت در فرمانداری‌نظامی‌نشان پاس گرفتند .

ستاره مسابقات

مراجعه شرکت کنندگان در مسابقه بوکس کارگران کم‌نظیر و جالب‌است و هرروز عده زیادی از بوکسور های کارگر تهران‌و حومه باداره‌تفریحات سالم وزارت کار مراجعه میکنند و برای شرکت در این مسابقه ثبت‌نام مینمایند .

بوکس کارگران تعیین میشود

این مسابقه زیر نظر فدراسیون بوکس کشوردرسالن ورزشی‌دخانیات از طرف اداره تفریحات سالم‌وزارت کار و با همکاری سرویس ورزشی روزنامه اطلاعات برگزار میشود پیش بینی می شود شرکت کنندگان بزرگترین‌رقم مسابقات را تشکیل دهند

صبح امروز آقای مهدی نجم‌سرپرست اداره تفریحات سالم وزارت کار و خدمات اجتماعی بخبرنگار ما گفت آقای باقرزاده مدیر شرکت مسافربری تی . بی . تی تقبل کرده که ستاره مسابقات بوکس‌کارگران را یك هفته در سراسر کشور پذیرائی نماید .

ورزش جهان

- **تیم فوتبال شوروی بر تیم فوتبال ایتالیا پیروز شد**

مکزیکو

ایالات متحده پنجمین مدال طلا را در مسابقه های جهانی بولینك بدست آورد و در قسمت بانوان باستیل اروپائی نیز مدال طلا گرفت ردیف بندی فینال مسابقه های بولینك‌جهان بقرار زیر می باشد .

ایالات متحده با ۴۳۰۰ امتیاز،مکزیك با ۴۲۴۰ امتیاز، فنلاند با۴۱۸۹امتیاز، پورتوریکو با۴۱۶۸ امتیاز، آلمان با ۴۰۴۷ امتیاز،انگلستان با ۴۰۰۵امتیاز کلمبیا با۳۴۴۲ امتیاز .

لیون

دریك مسابقه بوکس قهرمان‌امریکائی سوگار روبینسون قهرمان سابق‌میان وزن‌جهان وفا بیوبیتنس در ۱۰ روند مساوی کردند .

مردم بتصمیم‌هیئت قضات اعتراض کردند زیرا آنها عقیده داشتند که‌به سوگار روبینسون‌امریکائی ارفاق‌شده است.

لندن

ردیف بندی مسابقه های فوتبال انگلستان ازگروه اول باین شرح مخابره شد.

شیفلداز ۱۷مسابقه ۲۴ امتیاز ، منچستر از ۱۷ مسابقه ۲۲ امتیاز ، آرسنال از۱۸ مسابقه ۲۳ امتیاز ، لیورپول وتوتنهام‌از ۱۶ مسابقه ۲۱ امتیاز، بلاك بوروننو بورنلی از ۱۸ مسابقه ۲۱ امتیاز .

پاریس

دفتر فدراسیون فوتبال فرانسه ریموند کوپابازیکن معروف‌فرانسوی را بمدت یکماه معلق‌کرده این‌تصمیم بمناسبت خود داری کوپا ازشرکت در مسابقه بلغارستان .فرانسه‌گرفته شد زیرا کوپا ۴۸ ساعت قبل از شروع اعلام کرده بود که در این مسابقه شرکت نخواهد کرد این‌عمل در تعقیب مذاکرات با ژرژ وریت و هانری کرین صورت گرفت .

رم

تیم شوروی و تیم ایتالیا در مسابقه برگشت یك هشتم فینال کاپ ملتهای اروپا یك بر یك‌مساوی کردند چون شوروی در مسابقه‌رفت ۲ بصفر در مسکو برنده شده بود بنابراین در مسابقه های ربع فینال کاپ ملتهای اروپا شرکت خواهد کرد .

ضیافت جامعه‌دامپزشکان

بعد از ظهر روز پنجشنبه ۲۳آبان ضیافتی از طرف جامعه دامپزشکان ایران بافتخار آقایان دکتر ها و مهندسین دانشکده دامپزشکی و کشاورزی که بنمایندگی دوره ۲۱ مجلس شورای ملی انتخاب شده‌اند در محل باشگاه دانشگاه تهران‌ترتیب داده شده است .

د راین مراسم هیات‌دولت ونمایندگان مجلسین سنا و شورای ملی و جمعی از رجال و شخصیت های مختلف شرکت خواهند داشت .

امسال هم

بخاریهای

آزمایش

از بوته آزمایش

سربلند بیرون آمد

عضو سندیکای صنایع فلزی ایران

هنگام خرید هر یك از بخاری های آزمایش کاتالوك محتوی کوپن دومیلیون ریال جایزه را از فروشنده دریافت نمائید

AZMAYESH INDUSTRIAL FACTORIES Co. TEHERAN

کام

آزمایش برای هر وسعت هر مسکن و هر طبقه از مردم بخاری مناسبی تهیه دیده است

فروشگاه ها : تهران نو تلفن ۷۹۷۵۱ - ۷۹۶۸۱ نادری با پاساژ ایفل تلفن ۲۶۶۲۳ میدان ژاله اول خیابان فرح آباد تلفن ۲۴۲۷۶

آگهی مناقصه شماره ۴۸۸

شهربانی کل کشور چهار صد و پنجاه گالون چهارلیتری ضدیخ روغنی را طبق برگ‌شرایط جداگانه از طریق مناقصه خریداری مینماید - داوطلبان شرکت در مناقصه میتوانند برای دریافت برگ شرایط باین اداره مراجعه و پیشنهادات خودرا تا آخر وقت اداری روز ۱۰ر۹ر۴۲ بدائره دفتر تسلیم و رسید دریافت دارند - پیشنهادات رسیده‌در ساعت ۱۷ همان روز (۱۰ر۹ر۴۲) در کمیسیون خرید بازو قرائت‌خواهد شدحضور پیشنهاددهندگان‌در جلسه کمیسیون الزامی است و کمیسیون‌مزبور دررد یا قبول یك یا کلیه پیشنهادات مختاراست . رئیس اداره کار پردازی - سرهنك ناظمی افشار

۱_۲ آ_۲۷۸۱۲

آگهی
ثبت نام‌دردوره تکمیلی علوم‌آزمایشگاهی

فارغ التحصیلان دانشکده های پزشکی، داروسازی‌و دامپزشکی که‌داوطلب تحصیل در دوره تکمیلی علوم آزمایشگاهی دانشکده پزشکی تهران میباشند میتوانند ازروز چهارشنبه ۱۵ آبانماه تا پایان روز سه شنبه ۲۸ آبانماه ۱۳۴۲ بادردست داشتن اصل دانشنامه دکتری - دوبرك رونوشت شناسنامه وسه قطعه عکس همه روز از ساعت چهارده تاهیجده بدایره تخصصی دانشکده پزشکی مراجعه و ثبت‌نام نمایند . مواد مسابقه عبارتست از زبان خارجه - فیزیك ، بیوشیمی و بیولوژی عمومی

فارغ التحصیلان پزشکی در سال دوم ثبت نام خواهند کرد .

الف ۴۹۴۶ دانشکده پزشکی

۱_۲ آ_۲۷۸۲۴

اطلاعات کودکان

مجله محبوب خردسالان سه‌شنبه ها منتشر میشود

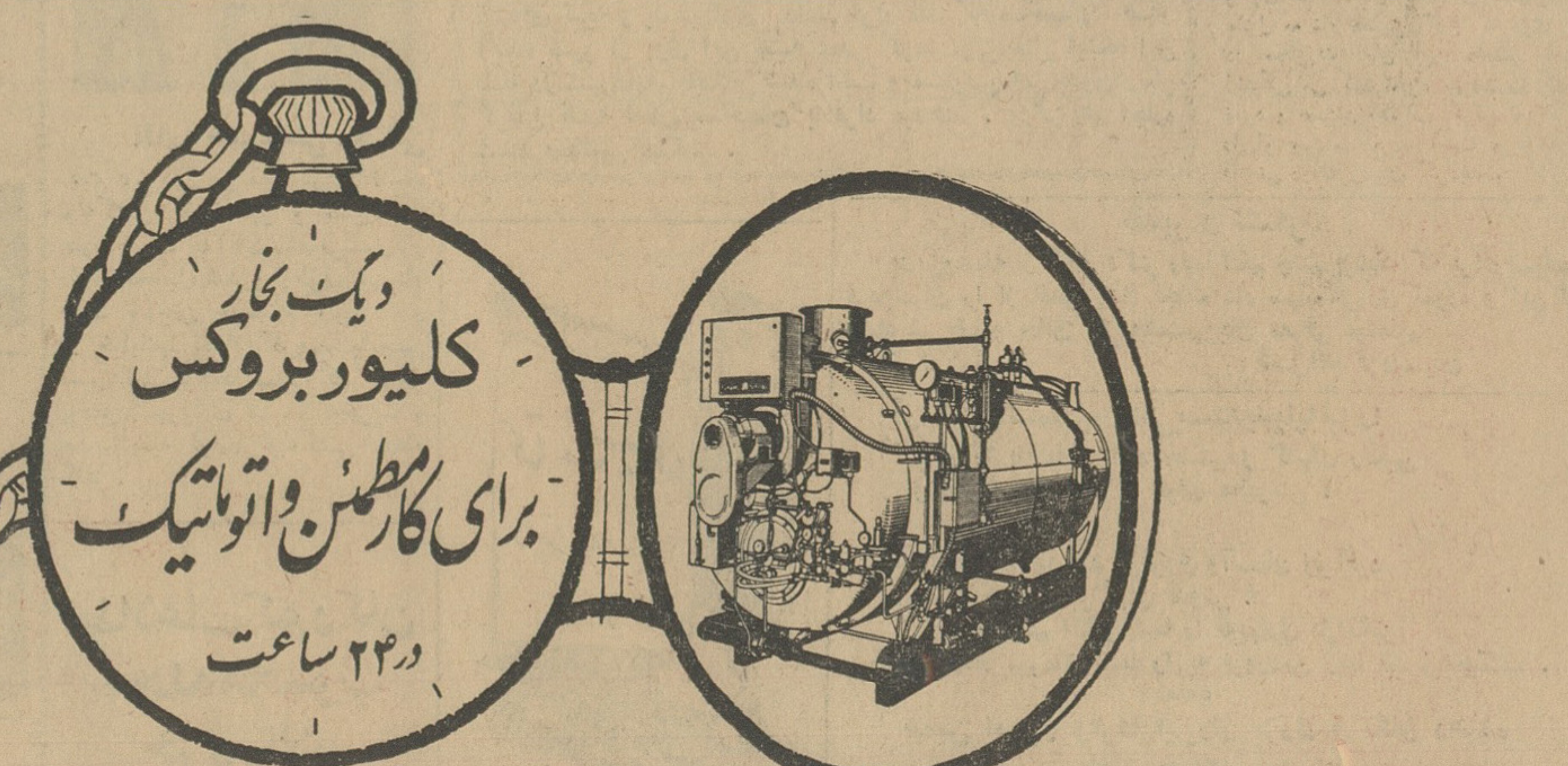

Cleaver Brooks

نماینده انحصاری شرکت شعله خاور در ایران .

خیابان تخت جمشید چهار راه بهار

تلفن ۷۵۶۱۴۱ تا ۷۵۶۱۴۳

- دیگ بخار کلیور بروکس مجهز به‌مطمئن‌ترین دستگاههای کنترول اتوماتیك برای جلوگیری از کلیه خطرات احتمالی است.
- مصرف آن بی‌اندازه کم و باصرفه است.
- درموقع تحویل کاملا آماده نصب است.
- تعداد زیادی از دیگهای بخار کلیور بروکس هم اکنون در کشورمشغول کار بوده و آزمایش برتری خودراداده‌اند.
- کلیه لوازم یدکی موجود بوده و سرویس مجهز فنی این نمایندگی در اختیار شماست .

باطری وارتا
باآمپر قویتر
دوام عالیتر
اطمینان بیشتر
برق اتومبیل شما را تامین میکند
VARTA
MADE IN GERMANY

VARTA

کانون آگهی زیبا

پیشنهاد کمپانیهای نفت به‌تهران رسید

بقیه از صفحه اول

که آقای ادیسون در ایران اقامت دارد . بهرحال آنچه در باره پیشنهاد های آورده شده ممکن است انجام گیردتوسط دولت ایران انجام خواهد گرفت و اگر مذاکره ای هم صورت گیرد دولت‌خواهد کرد و من در این مرحله وظیفه ای ندارم

طرح در کنفرانس ریاض

از دبیر کل اوپك سئوال شد اگر فرمول جدید که پس از مذاکرات‌لندن و نیویورك بدست آمده مورد تائید دولت ایران قرار گیرد آیا قبل از کنفرانس ریاض اعلام خواهد شدیا بعد از آنکه کنفرانس ریاض در باره آن تصمیم گرفت اعلام خواهد گردید

آقای روحانی در این زمینه گفت : باز هم باید بگویم وظایف دولت در اختیار من نیست ولی این را تائید میکنم که تصمیمات دولت ایران حتما در کنفرانس ریاض مطرح خواهد شد.

تاثیر در قرار داد

از دبیر کل اوپك سئوال شد قبول پیشنهاد های کمپانیهای نفت وفرمول جدید که همراه آورده‌اید آیا سبب تغییر قرار داد فعلی نفت بین ایران و کنسرسیوم نفت خواهد شد یا نه؟

آقای‌روحانی گفت فعلا اصل توافق است نه مسائل فرعی دیگر ، اول‌باید دید توافق بچه صورت انجام میگیرد بعد در باره امکان تغییر قرار داد فکر کرد .

شرایط مذاکرات

آقای فواد روحانی دو ماه پیش در شرایطی تهران را ترك گفت که کمپانیهای نفت حاضر نبودند باوی با سمت دبیر کل اوپك تماس مستقیم بگیرند و نمایندگی وی را از جانب سایر کشور های عضو اوپك برای مذاکره بپذیرند ولی کمپانیهای نفت بالاخره حاضر بمذاکره باوی شدند وآقای فواد روحانی طی دوماه گذشته با تعلیماتی که از ایران دریافت میداشت با سمت دبیر کل اوپك در لندن و نیویورك بانمایندگان مجاز کمپانیها وارد مذاکره شد . در این مذاکرات نمایندگان کشور ها شرکت نداشتند و هدف این بود که کمپانیها عملا با آقای فواد روحانی در سمت دبیر کلی سازمان اوپك وارد مذاکره شوند و این هدف در مذاکرات لندن و نیویورك حاصل شد .

قطعنامه کنفرانس بیروت

بیروت - ۱۲ نوامبر-خبرگزاری فرانسه - فیلیپ بولو وزیر اطلاعات حکومت لبنان امروز متن قطعنامه چهارمین کنفرانس نفتی اعراب را که از ۵ الی ۱۲ نوامبر در بیروت تشکیل شده بود منتشر ساخت .

دراین قطعنامه خاطرنشان شده است که کشور های عربی درانتظار تصمیم کمپانیهای نفتی هستند تا گامهای موثری در راه اعطای‌حقوق اعراب در زمینه تولید نفت‌بردارند.

قطعنامه خاطرنشان میکند که عدم توجه بدرخواست اعراب ممکن است احتمالا بزیان منافع کمپانیها تمام‌شود.

قطعنامه ورود اسرائیل به بازار مشترك را محکوم میکند و ایجاد یك مرکز تحقیقات نفتی عربی را توصیه مینماید همچنین توصیه‌شده است که امور اداره وفنی صنایع نفت باید به اعراب سپرده شود.

کنفرانس آینده نفتی اعراب در ماه مارس ۱۹۶۵ تشکیل خواهد شد .

اصل ۵۰-۵۰

بیروت- یونایتدپرس-چهارمین کنگره نفت اعراب در میان گزارش های مبنی بر اینکه سیستم تقسیم ۵۰-۵۰ منافع بین کمپانی ها و کشور های تولید کننده‌نفت‌سرانجام لغو شده است پایان یافت . منابع نزدیك بمحافل نفتی‌عربستان‌سعودی امروز ادعا کردند که کمپانی ها موافقت کرده‌اند سود نفت‌براساس ۴۲-۵۸ بین کمپانی ها و کشور های صاحب نفت تقسیم شود.

ولی منابع نفتی آمریکا که خواستند هویتشان فاش نشود این گزارش را تکذیب کردند . ولی از تکذیب این امر که در اساس قدیمی ۵۰-۵۰ شکافی ایجاد شده خودداری کردند .

شکاف مزبور ظاهرا در نتیجه مذاکرات آقای فواد روحانی دبیر کل اوپك و مقامات کمپانی های نفتی در لندن و نیویورك بوجود آمده است . دکتر «فرانسکوپارا» نماینده ونزوئلا در کنگره نفت اعراب در مقابل سئوال‌خبرنگاران دراین مورد تنها گفت :

«نمی‌توانم اظهارنظر کنم» .

مقامات کمپانی های نفتی نیزاز اظهارنظر خودداری کردند .روحانی در سرراه خود بتهران دیشب وارد بیروت شد . وی نیز از ملاقات با روزنامه‌نگاران خودداری کرد .

کارشناس ایرانی مزبور از طرف تولیدکنندگان خاورمیانه نفت‌مجاز بود باکمپانی های نفتی مذاکره کند.

مقامات کمپانی های نفتی گفتند برای روحانی غیر ممکن بود که مذاکرات راپایان دهد زیرا مجبور است بکشورهای خاورمیانه‌بازگردد و نتیجه مذاکرات خودرا گزارش دهد .

روحانی دیشب بخبرنگاران گفت: «متاسفم که نمی‌توانم چیزی دراین بابت بگویم »

شیخ طریقی یکی از سخنگویان برجسته اعراب که برای ملی‌کردن نفت خاورمیانه تلاش میکند گفت: « احساس میکنم خبرهائی‌هست و من اطلاعی از چگونگی آن‌ندارم»

تیم فوتبال مالاتیه

دیشب وارد تهران شد وجمعه مسابقه میدهد

دیشب تیم فوتبال «مالاتیه» که از تیم های نیرومند ترکیه میباشد بدعوت سازمان ورزشی تاج کشور وارد تهران شد.

در کرج فوتبالیستهای تاج از میهمانان خود استقبال کردند.

اولین مسابقه تیم مزبورساعت سه بعداز ظهر روز جمعه باتیم‌فوتبال تاج خواهد بود.

اعزام محصل بخارج

بقیه از صفحه اول

وزیری آمد ودر راس دادگستری‌قرار گرفت پارتیزانهای خودرا در راس کار ها گذاشت‌و دیگران را کنار زد وهیچکس از این آقای وزیر نپرسید که این قاضی‌اگربدبودچرا اورا‌تحویل دادگاه انتظامی قضات ندادی و اگر خوب بود چرا از کار برکنارش کردی مسئله دیگر تامین حقوق و نیازمندی های قضات است‌و باید بانهایت تاسف بگویم که رئیس دیوان کشور حقوقش از حقوق سکرتر های بعضی‌از موسسات کمتر است قاضی که می‌آید در صف اتوبوس می ایستد و مسلم نمی تواند تاکسی سوار بشود از یك چنین قاضی چه انتظاری دارید ؟چند سال قبل وزارت‌دارائی در پرداخت حقوق قضات اشتباه کرد ، قضات شکایت کردند و دیوان عالی کشور بنفع‌قضات‌رای داد واحکام‌مابه‌التفاوت حقوق آنها به وزارت دارائی ابلاغ‌شد اکنون هشت‌سال که این حقوق به قضات پرداخت نشده است و جواب نمی دهند وقتی قاضی نتواند حقوق خودش‌را ازدولت‌بگیردچطور می تواند احقاق حق برای دیگران بکند ؟

انتخاب‌اعضای کمیسیون

دراین وقت مجلس وارد دستورشد ونتیجه اخذ رای درباره انتخاب‌اعضای کمیسیون همکاری مجلسین بشرح زیر قرائت شد: آقایان دکتر متین دفتری، دکتر پرویز کاظمی ، دکتر سجادی، عمادتربتی، اشرف احمدی، افتخار هشترودی ، ممتاز ، خانم‌دکتر منوچهریان، بوذری، علامه ، وحیدی، دکتر رضازاده شفق و فرود .

سپس لایحه پرداخت مستمری‌به برادر مرحوم مهندس‌ملك عابدی‌مطرح شدو آقای دکتر صدیق اعلم بعنوان موافق بالایحه صحبت کرد وگفت بنده بااین لایحه موافق هستم ولی لازم است درباره وضع دانشجویان ایرانی درخارج‌ازکشور مطالبی‌بعرض برسانم درحال حاضر ۱۶۰۳۷ نفر دانشجوی ایرانی در خارج مشغول تحصیل هستند که ازاین عده۷۳۶۳ نفر در آلمان‌و اطریش‌و بقیه درسایر کشور های اروپا و آمریکا مشغول تحصیل هستند متاسفانه بعضی از دانشجویان مادر مدارسی تحصیل می کنند که دارای اعتبار نیستند خودآن دولت‌ها بما نوشته‌اند که اتباع خود را نگذارید دراین‌مدارس تحصیل کنند چون‌در این مدارس‌اینقدر پول‌میگیرند دیپلم میدهندواینقدر میگیرندلیسانس ودکتری‌میدهند.عده‌ای‌دارند«متافیزیك» میخوانند بعضی ها کف شناسی می خوانند تا از روی کف دست آدم از آینده‌اش خبر بدهند ! عده‌ای هم‌می روند صرفا برای دریافت تیتر دکتری اینها وقتی برگشتند همان روز اول می خواهند بشوند استاد دانشگاه

محصل گردونیست

در اینجا خیلی افراد وجوددارند و اگر بخواهید اسم و رسم‌شانرا می خوانم عده ای هم هستند میروند ذهن سایرین رامشوب میکنند،نشریه میدهند ، روزنامه چاپ میکنند وعلیه مملکت خودشان در خارج تبلیغ می کنند در مقابل این مطالبی که عرض کردم آنطور که بایستی وظایف خود را انجام نمیدهیم باید سرپرستی‌های ما وارد باشند . . محصل گردو نیست همینطوربشمارند ، هر یك را علیحده باید بشناسند،هر کسی را که منحرف میشودمطابق قانون با او رفتارشود. بدبختانه این محصلین نمیروندرشته هائی را که لازم است بخوانند الان دانشگاه معلم جغرافی ندارد آقای وزیرفرهنگ گفتند ما دویست تا دبیر ریاضی خواستیم هفت نفر بیشتر نیامدند خوب اینهمه شاگرد که در خارج تحصیل میکنند باید مطابق احتیاجات ما درس بخوانند باید به شاگردان گفت در چه رشته هائی درس بخوانند که وقتی به ایران آمدندکار داشته باشند .

وضع ژاندارمها

تیمسار سپهبد ورهرام در این‌مورد گفت بنده باوجودیکه با این لایحه موافقم تذکراتی دارم اطلاع دارید پارسال در چنین روزی ۲۴ ساعت‌پس ازکشته شدن مرحوم ملك عابدی بنده حسب‌الامرهمایونی عازم شیراز شدم.

ما در فارس فقط ملك عابدی‌شهید نداده‌ایم عده زیادی از افسران و سربازان‌ارتش وژاندارم کشته شدند البته افسران ارتش شامل مقرراتی هستند ولی وضع ژاندارمها بسیار اسف‌آور بود بطوریکه بنده مجبور شدم بخانواده ژاندارمها گندم بدهم صحیح است که به برادر ملك‌عابدی کمك کنیم ولی آیا درست است که به برادران ما که در بیابانها خدمت میکنند توجه نکنیم ؟ بنده از وزیر کشورمیخواهم که بوضع خانواده این ژاندارمها توجه کند .

زن قسطی !

دکتررضا زاده شفق گفت میخواهم آنچه‌را که خودم در ظرف سه - چهار سال در آلمان بودم بگویم عده ای که معلوم نیست پول پدر و مادرشان از کجاست میروند در خارج سه یا چهار سال مثلا جغرافیای آلمان می خوانند صحبت اینست که ۱۶ هزار دانشجو در خارج داریم ۱۶ هزار تومان در ماه بخارج میرود البته رقم اصلی بیشتر از این است هم وزیر سابق آقای درخشش و هم وزیرفعلی این موضوع را گفتند که رفتن بخارج دردی را دوا نمیکند باید دید چه میخواهیم بنده دو سال در دانشگاه کلمبیا درس دادم استاد تمدن‌ایران بودم در آنجا همه چیز فراوان و قسطی است اتومبیل قسطی ، خانه قسطی و اگر خلاف ادب نباشد زنهم قسطی‌است(خنده‌حضار) یك روزرفته بودم منزل یك نفر اصفهانی دیدم بچه‌هایش راجیمز وجونز صدا میزند چند سال پیش یکی بمن گفته بود که: میروم در خارج میمانم و حرفهای دیگری هم زد من باو گفتم اگر همه چیز خارج را طالب هستید پس چرا فقط پول این مملکت را میخواهید؟ الان زرزتشتی های هندوستان‌دهسال است میکوشند که وجوهی بعنوان اعانه به اینجا بفرستنددولت‌ممانعت میکند ولی مال ما دروازه ها باز است وزارت فرهنگ باید جلوی این کار را بگیرد باید صلاحیتشان‌تائید شود باید معلوم شود منحرف نیستند معتادنیستند ، بایددیددر چه‌رشته‌ای درس بخوانند صحیح نیست هرکس پول داشت باید فرزندش بخارج‌برود اگر کوه دماوند ما هم طلا باشد نمی توانیم مخارج اینهمه شاگرد را بی‌جهت بپردازیم .

دکتر حرف مفت !

بنده امیدوارم در تشخیص عناوین در اینجا دقتی بشود بعقیده بنده جوانیکه‌میرودبایداستعداد داشته‌باشد مدارج تحصیلی خودمان را طی کرده باشد .

یکروز یك نجار به بنده مراجعه کرد و گفت سرم درد میکند گفتم من دکتر طب نیستم گفت پس دکتر چی هستی ؟ چه جوابی داشتم باو بگویم گفتم دکتر حرف مفت !

دراین وقت به کلیات لایحه رای گرفته شد و چون مخالفی نبود تصویب شد .

۲۵ سال تحصیل !

آقای پروفسور جمشید اعلم گفت خوب بود دراین لایحه مینوشتند این شخص چه میخواند و در چه رشته‌ای درس میخواند بنده در آمریکا آدمهائی رامیشناسم که۲۵ سال است درس میخواند و پول‌هم میگیرندبایددیدتحصیلاتش‌چیست؟ چند سالش است ؟شاید شیرخواره است !آیا تحصیلاتش بدردمملکت مامیخورد ؟اگر هرسال در کلاس ردشد و ۲۲ سال درس خواند همینطور پولش رابدهید؟این‌مسائل بایدروشن شود .

آقای دکتر کاظمی گفت این جوان تاکنون در کجا تحصیل می کرده و مخارج او را چه کسی‌می داده و آیاتحت‌تکفل مرحوم‌مهندس ملك‌عابدی بوده‌است یاخیر

معرفی معاون پارلمانی

آقای دکتر خانلری وزیرفرهنك اظهارداشت قبل از توضیحاتی در مورد این لایحه‌اجازه میخواهم‌آقای مصطفی زمانی را بعنوان معاون پارلمانی وزارت فرهنك معرفی‌نمایم (مبارك است)

نظیر این بحث ها در مجلس شورایملی هم شد حرف اینست که لایحه مجمل است‌ولی‌درمتن لایحه نمیتوانستیم تمام حرفهارابگنجانیم این لایحه فقط مجوز پرداخت‌مبلغ معینی به‌ارز است ایشان تحت تکفل برادرشان بودند ،دانشجوی سال دوم دانشکده رشته راه ودر وین تحصیل میکند، اگر بیش‌از دوسال دریك کلاس بماند کمك تحصیلی‌اش قطع خواهد شدالبته تمام این نکات رعایت خواهد شد

شیوه نادرست

ناطق به اظهارات آقای دکتر صدیق اعلم درمورد دانشجویان ایرانی درخارج اشاره کردو گفت: مبادا تصور بشود به پول دولت‌این عده‌تحصیل میکنندعده‌این‌اشخاص بسیار کم است همه این اشخاص هم بعنوان محصل نرفتند بلکه به عناوین مختلف رفتند و بعد مشغول تحصیل شدند .

نکته دیگر اینکه‌از وقتی که بنده آمدم قبلا رسم این‌بودهر کس دردانشگاههای مانمیتوانست‌تحصیل کندواستعداد نداشت میرفت خارج بنده گفتم هر کس میخواهد برای تحصیل بخارج برود باید اول در امتحان ورودی دانشگاه قبول شود تاصلاحیت تحصیلی اومشخص‌شود بنابراین طی دوسال اخیر کسانیکه برای تحصیل بخارج رفته‌اندبسیار کم بود. امادولت‌عده بسیارمعدودی رابرای تحصیل بخارج میفرستد سابقا تمام شاگردان اول‌دانشگاه هارامدت چهارسال بخارج می - فرستادند شیوه بسیار نادرستی بود اگردانشجوئی‌فقط باچند عشر نمره شاگرد اول شد آیا صحیح است او را بخاطر همین چند عشر نمره بخارج بفرستیم ولی نفر بعدی را از این امتیاز محروم کنیم

ازکجاآورده‌ای ؟

آقای دکتر رضازاده شفق گفت بنده باتوضیحاتی که آقای وزیر فرهنك داد موافق هستم ولی یك مطلب روشن نشد تمام دانشجویان اعم از اینکه دولتی یاملی باشند فرزندان ملت هستندآزادی بی‌حدو حساب در هیچ جای دنیا باندازه ایران نیست آنوقت بعضی ها می گویند دراینجا آزادی نیست دولت باید از آنهائیکه میگویند پدرم دارد ومیرم بخارج پرسید از کجا اورده‌ای .

دراین وقت به کفایت‌مذاکرات رای‌گرفته شدو بتصویب رسید کلیات آخر لایحه مطرح شد .

آقای عماد تربتی گفت بنده‌چون جزو فرنك رفته‌ها نیستم متاسفانه ویا بنابرتز آقای دکتر شفق خوشبختانه نباید طرفداری دانشجویان خارج را کرده باشم .

در ماه برای ۱۶ هزار دانشجو اقلا ۱۶ میلیون ارز به خارج‌میرود برای ساختن همین مجلس سنااین همه ارز بخارج رفته‌است این‌قالی آبی ، این شیشه‌ها ، این سنگها که جلوی چشم ماست همه ازخارج وارد شد ولی ما حرفی نداریم .

علت اصلی نداشتن دانشگاه‌است واگر در دانشگاهی زنده باد، مرده باد گفتن رواج داشت اشخاص حاضر نیستند فرزندان خودرا به این دانشگاه بفرستند الان بعضی از استادان دانشگاه به جرم فساد اخلاق درزندان‌هستند مایك‌پانسیون نداریم ، یك مدرسه شبانه روزی نداریم در خارج همه‌جور وسایل نگهداری از دختر و پسر اعم از شبانه‌روزی و غیر شبانه‌روزی وجود دارد .

در کشور ما وقتی که وسایل نبود لازم است دانشجویان برای ادامه تحصیل بخارج بروند رجال ماا کثر از تحصیلکرده‌های خارج هستند.

همین ریاست مجلس سنا وخود آقای دکتر شفق که از مفاخر ما هستنداز‌تحصیکرده‌های‌خارج‌هستند و ما چقدر متاثر شدیم از این که شنیدیم ایشان بازنشسته شدند.

آقای دکتر متین‌دفتری پیشنهاد کردبه ماده واحده اضافه شود:

ادامه پرداخت این وجه تابع مقررات مربوط به‌دانشجویانی‌است که‌به خرج دولت‌درخارج تحصیل میکنند .

آقای دکتر متین دفتری گفت: این پیشنهاد را در ابتدای جلسه تقدیم کردم وقتی که این لایحه‌را دیدم خوب تنظیم‌نشده و یك قدری بوی تبعیض از آن شنیدم او هیچ امتیازی ندارد جز اینکه برادرش شهید شده یعنی چه ؟ یك زمان استاندار فارس درخیابان افتادومرد وبچه‌هایش بی‌سرپرست شدند .

آقای وزیر فرهنك‌توضیحاتی‌داد و درپایان به پیشنهاد آقای دکتر متین دفتری رای گرفته شدتصویب شد .

چون لایحه مالی بود بماده‌واحده بااضافه پیشنهاد آقای دکترمتین دفتری باورقه رای گرفته شد وبا ۴۹ رای تصویب گردیدو به‌مجلس شورایملی فرستاده‌شد.

آقای رام بودجه سال ۴۲ مجلس سنارا تقدیم کرد

تقدیم ماده واحده

دراین وقت آقای نخست‌وزیر پشت تریبون قرارگرفت و ماده واحده مربوط به تصویب نامه های قانونی را تقدیم کرد

دانشجویان پزشکی اصفهان بیمه شدند

حق بیمه دانشجویان را دانشکدهٔ پزشکی پرداخت‌میکند

بنابگزارش خبرنگار ما در اصفهان با اقدامات مسئولین دانشکده‌پزشکی اصفهان و تماس با شرکت سهامی بیمه‌ایران‌از چندروز قبل دانشجویان اول‌دانشکده پزشکی اصفهان درمقابل حوادث و یا نقص عضو بیمه‌شدند.

حق بیمه دانشجویان از طرف دانشکده پزشکی اصفهان پرداخت خواهد شد و اوراق بیمه نامه های مربوطه‌از طرف‌شرکت‌بیمه‌دردست‌تهیه است.این اولین بار استکه‌دانشجویان پزشکی بیمه شده اند

حمزه غوث از ایران میرود

بارفتن سفیر عربستان سعودی سفیر لبنان مقدم‌السفراء خواهد بود

دیشب بمناسبت دهمین سال‌جلوس اعلیحضرت ملك سعود بر اریکه سلطنت مطابق معمول همه ساله مجلس جشن وضیافتی ازطرف‌آقای حمزه غوث در محل سفارت ترتیب داده‌شده بود . در این‌مجلس‌اعضای هیئت‌دولت ، رؤسای مجلسین ، نمایندگان سیاسی خارجی مقیم دربار شاهنشاهی وعده‌ای‌ازشخصیت های برجسته مملکتی بابانوانشان حضور داشتند .

ضیافت شام دیشب آخرین‌میهمانی آقای حمزه غوث درمدت اقامت ایشان درایران بود .

آقای حمزه غوث بنابه تقاضای شخصی وموافقت ملك سعودپادشاه عربستان سعودی بازنشسته گردید و روز بیست‌و نهم نوامبر تهران‌را ترك میکند. آقای حمزه غوث در مدت ماموریت درتهران سمت‌مقدم السفرا را داشت‌و پس‌از رفتن‌ایشان سفیر کبیر لبنان باین سمت‌تعیین خواهد شد .

بمناسبت عزیمت آقای حمزه‌غوث امشب از طرف سفیر لبنان مجلس ضیافتی بمنظور خدا حافظی باایشان ترتیب داده شده‌واز رؤسای هیئت های سیاسی مقیم دربار شاهنشاهی وشخصیت‌های مملکتی دعوت بعمل آمده‌است. آقای حمزه‌غوث‌ازتاریخ هفدهم سپتامبر ۱۹۵۵ به‌سمت‌سفیر فوق‌العاده درایران بتهران آمد و تاروز عزیمت مدت توقف ایشان‌در تهران جمعا هفت سال و چهل ودو روز خواهد بود .

از طرف وزارت خارجه‌عربستان سعودی هنوز جانشینی بجای آقای حمزه غوث تعیین نگردیده و تا انتخاب سفیر جدید کارهای‌سفارت رادبیران سفارت انجام میدهند

کشف جنازه

خبرنگار ما در همدان اطلاع داد ، پریروز شخصی بنام «محمد هادی توتونچی» بکلانتری بخش ۳ همدان اطلاع داد ، در کنار چاه ساختمان نوسازی یك قطعه لباس مردانه‌افتاده و با توجه بآثار و علائم دیگراحتمال داردشخصی بداخل‌چاه افتاده باشد.

بلافاصله مامورین کلانتری بااطلاع نماینده‌دادسرا در محل حضور یافتند و جنازه مرد تقریبا ۶۵ ساله ای را از چاه بیرون آوردند و جنازه مورد معاینه پزشك قانونی قرار گرفت ، چون آثار ضرب و جرح و کبودی‌روی گلو و بینی متوفی مشهود بود ،حدس زده شد این پیر مرد که کارگر ساختمان بوده و شبها در همین - ساختمان میخوابیده بوسیله یك یا چند نفر خفه شده و سپس جنازه وی بچاه انداخته شده است .

مدیرکل نخست وزیری

از طرف آقای نخست‌وزیر ، آقای دکتر نصراله شیفته‌که ازنویسندگان دانشمند وباسابقه مطبوعات بشمار میرود، بسمت مدیریت کل نخست- وزیری منصوب شد .

بارندگی در اصفهان

خبرنگار ما در اصفهان گزارش‌داد از دیروز هوای اصفهان ابری شد و بارندگی دراین شهرستان آغاز گردید این بارندگی که تاهنگام شب ادامه داشت موجب‌خشنودی کشاورزان گردید هم‌اکنون نیز هوای اصفهان‌ابری‌است.

ساختمان پست و تلگراف رودسر فرو ریخت

خبرنگار ما در رودسر گزارش داد پریروز ساختمان فرسوده پست و تلگراف‌رودسر که از مدتها پیش براثر عدم توجه و تعمیر خرابی های آن شکست خورده و شکاف برداشته‌بود ناگهان بطرز وحشت انگیزی فرو ریخت خوشبختانه هنگام فروریختن ساختمان‌پست وتلگراف ساعت اداری گذشته‌بودو کارمندان در اداره‌نبودند و بهمین جهت تلفاتی وارد نیامد . آقای پیشوائی رئیس پست و تلگراف رودسر در این باره اظهار داشت : برای تعمیر ساختمان پست و تلگراف رودسر مکاتبات زیادی صورت گرفته بود ولی اقدامی بعمل نیامده بود تاسرانجام بفروریختن این ساختمان منجر شد .

کارخانه ریسباف اصفهان آتش گرفت

خبرنگارما در اصفهان گزارش داد ساعت سه‌ونیم بعد از ظهر دیروز کارخانه ریسندگی و بافندگی (ریسباف) اصفهان براثراتصالی سیم برق دچار حریق شد . کارگران کارخانه بامشاهده‌اولین شعلهٔ حریق جریان را به‌مقامات مربوطه اطلاع‌دادند و بلافاصله آقایان‌نبوی کفیل شهرداری و جانقربانی رئیس آتش نشانی‌باماموین ووسائل اطفای حریق در محل حضور یافتند .

بافعالیت‌های سریعی که بعمل آمدحریق که‌روبه‌توسعه میرفت‌خاموش‌شد

کودتای مسلحانه عراق شکست خورد

بقیه از صفحه اول

بغداد- ۱۳نوامبر -خبرگزاری فرانسه -رویتر - یونایتدپرس - آسوشیتدپرس - رادیو بغداد در برنامه صبح امروز خود اعلام کرد به دنبال یك کودتای مسلحانه در شهر بغداد مقررات حکومت نظامی اعلام و ساعت عبور و مرور محدود گردید . رادیو بغداد از تمام‌نیرو های‌مسلح خواست بحالت آماده‌باش در آیند. رادیو بغداد اعلام کردکه‌دستگاه‌رهبری جدید حزب بعث مرحله تازه ای را در تاریخ وحدت ملت عرب بسوی جامعه سوسیالیستی آغاز کرده است .

رادیو بغداد از میهن پرستان‌عراقی درخواست کرد که وفاداری خود را بدستگاه جدید حزب بعث اعلام کرده وعلیه امپریالیسم و ارتجاع‌بپا خیزند.

مجالس ختم و ترحیم

حضرت آیت‌الله بهبهانی

بقرار اطلاع ساعت هشت‌و نیم‌صبح فردا جنازه حضرت آیت‌الله فقید بهبهانی ازسرقبر آقا وسیله‌اتومبیل به فرودگاه مهرآباد و از آنجا باهواپیما به نجف اشرف حمل میگردد ،

همراه جنازه بیست‌نفر ازبستگان حضرت آیت‌الله و روحانیون به نجف اشرف میروند .

مجلس ختم امروز

از ساعت ۹ صبح امروز مجلس ترحیم مرحوم حضرت آیت‌الله‌بهبهانی از طرف روحانیون و علماء در مسجد حاج‌سید عزیزاله برگزار گردید .

دراین مجلس آقای دکترپیراسته از طرف هیئت دولت و عده‌ای ازآقایان وکلای مجلسین ، علماء و روحانیون سفیر کبیرعراق کسبه و اصناف و طبقات مختلف مردم شرکت داشتند

شبستان مسجد سیدعزیزاله وصحن مقابل شبستان تا ساعت ده مملو از جمعیت شد ، تا این ساعت دسته دسته بازاریها و طلاب و روحانیون و اهل منبر وارد مسجد میشدند و در شبستانها و حیاط مسجدجای میگرفتند ساعت ده‌و نیم آقای حاج‌اشرف کاشانی بمنبر رفت و در باره اهمیت وارزش مقام روحانی حضرت آیت‌الله بهبهانی سخن گفت

مجلس ترحیم صبح امروز باکسب اجازه از حضرت آیت‌الله خوانساری و حضرات آیات‌الله حاضر درمجلس برچیده شد .

مجالس ختم

از ساعت ۹ تا ۱۱ صبح و۳ تا ۵ بعداز ظهر فردا مجلس ختم زنانه مرحوم حضرت آیت‌اله بهبهانی در منزل شخصی آن مرحوم واقع درس‌پولك (سه راه سیروس) منعقدمیباشد

فردا بعداز ظهر از ساعت ۳ تا۵ مجلس ختمی در مسجد مجد برقرار است.

صبح روز شنبه از ساعت ۹ تا ۱۱ از طرف جامعه اسلامی مجلس ترحیم در مسجد حاج حسن برگزار میگردد

بعداز ظهر شنبه از طرف حضرت آیت‌اله نوری مجلس ختمی در مسجد نوری واقع در سرچشمه منعقد میباشد

صبح روز یکشنبه ازطرف آذربایجانیها مجلس ترحیمی درمسجد آذربایجانیها (مسجد ترکها) برگزار میشود

بعداز ظهر روز دوشنبه مجلس یادبودی در مسجد جامع شهر ری‌برپا خواهد بود.

مشمولین لیسانسیه‌ودیپلمه

فورا باید خودرا به‌نزدیکترین حوزه نظام وظیفه معرفی کنند

نظر باینکه تامین‌احتیاجات کادر افسری ودرجه‌داری ارتش- وسپاه دانش در دهه سوم آذرماه ۱۳۴۲ انجام میشودو کلیه مشمولین‌پزشك ولیسانسیه و دکترا ودیپلمه وبالاتر بایستی از اول دیماه درمراکز آموزشی مشغول خدمت کردند ، لذا بدینوسیله باطلاع کلیه‌مشمولین طبقات فوق‌الذکر که دارای برگ آماده‌بخدمت یامعافیت پزشکی و خارج از صف تاتامین احتیاجات ۱۳۴۲ (تادیماه ۱۳۴۲) میباشند و همچنین مشمولین غائب که‌تاکنون خود را معرفی ننموده وازمزایای بند«واو»تصویب‌نامه‌مورخ۱۱ر۵ر۴۰ رساند که بنزدیکترین حوزه نظام هیئت دولت استفاده ننموده‌اند می- وظیفه مسکن‌خود را معرفی وثبت نام نمایند تاترتیب قرعه کشی آنان داده شود .

درخاتمه متذکر میگردداستفاده ازبند «واو» تصویب نامه دولت‌برای بخشودگی‌غیبت درسال۱۳۴۳تمدید نخواهدشد وکسانیکه از این فرصت استفاده ننموده وغیبت‌نمایند طبق ماده ۱۵۶ قانون، به‌تابینی و اضافه خدمت محکوم‌خواهند شد.

رئیس اداره نظام وظیفه عمومی
سرتیپ بینا

اطلاعات کودکان‌مجله

خردسالان دیروزمنتشرشد

تسلیت

جناب آقای سید جعفر بهبهانی

درگذشت حجةالاسلام والمسلمین حضرت آیت‌اله العظمی پدر بزرگوار آنجناب را باابراز همدردی تسلیت عرض نموده دوام و بقاءخاندان جلیل را از خداوند مسئلت داریم .

عبدالکریم ترابی - علی‌اکبر حافظی -محمود نهائی - محمد حافظی - احمد حافظی

جناب آقای عاصمی رئیس تربیت‌بدنی ناحیه یك تهران

با نهایت‌تاسف مصیبت‌وارده رابجنابعالی تسلیت عرض مینمایم .

ازطرف ورزشکاران دبیرستان دکترفاطمه سیاح - **بتول لطفی زاده**

جناب‌آقای عبدالله فرشاد وتیمسار زنگنه

با نهایت تاسف‌مصیبت وارده را بشما و خانواده محترم تسلیت عرض کرده خود را در غم شما شریك میدانیم .

خرم‌آباد - سرگرد رسیدچی و بانو

مصیبت وارده را بخانواده محترم بهبهانی صمیمانه تسلیت عرض میکنم .

احمد وکیلی

مراتب تسلیت و همدردی خودرابخانواده سرکار استوار سید محمود میری تسلیت‌میگویم

آ-۱۷۳۲۱ **احمد پاینده**

مصیبت وارده را به آقای صابری وسرکار ستوان ۲ پورجبار تسلیت عرض مینمائیم .

سرهنك دکترتهرانیان - سرگردسجادی- سرگرد انسانی - سرگرد شیرازی -سرگرد زندی - سرگرد لطافت‌نژاد - ستوان صیرفی - ستوان علوی - محمد قازانچائی .

جناب آقای نوراله القانایان

مصیبت وارده‌را بشماو خانواده‌محترمتان تسلیت عرض مینمائیم وخودرا درغم شماشریك میدانیم . **علی عبده - هوشنك بهمن‌پور**

دبیران و کارمندان دبیرستان قوام بانهایت تاسف مصیبت وارده را حضور همکاران محترم و گرامی خانمهای آذر و مهری بهبهانی‌صمیمانه تسلیت عرض مینمایند . **منیر مؤمن**

جنابان آقایان القانایان

مصیبت وارده را تسلیت گفته بقاءوسلامتی شما و خانواده محترم را آرزومندم .

آ-۲۷۸۹۶ **کیهان مرادی**

سازمان بانوان هاتف

مصیبت وارده را بخانواده های القانایان تسلیت میگوید وبقای عمر بازماندگان را از خداوند متعال خواهانند .

خدمتگزاران دبیرستان قوام

با نهایت تاسف مصیبت وارده را حضور سروران گرام خانمهای آذر و مهری بهبهانی تسلیت عرض مینمایند .

آ-۱۷۳۰۵ **جعفر شمس زهرائی**

آقای مهندس امیرحسن کیوان بهبهانی

با نهایت تاثر و تالم درگذشت حضرت آیت‌اله العظمی سید محمد موسوی بهبهانی را بجنابعالی تسلیت عرض نموده عزت و بقاء آن خاندان جلیل‌را ازخداوند متعال مسئلت‌مینمائیم

دکتر امیر بدخشان - دکتر محمد طیبان- مهندس حسن علی احمدی - مهندس فریدون افخمی - مهندس عیسی‌ابتهاج سمیعی -مهندس محسن داداش‌پور - مهندس آلبرت دانش‌راد - مهندس منوچهر درودی - مهندس منوچهر زمانزاده - مهندس منصور صفاری - مهندس بهرام فراورنی - مهندس محمد مصاحبی - مهندس محمد جعفر میاحی- مهندس‌احمد رضا میر احمدیان -مهندس داود نصیری - مهندس عیسی هنرخواه -داود رهبان -حبیب‌اله‌صابری- پروین‌دخت منوچهری - رستم جهانیان -حسن صادقی‌پور - حسین عابدی - مهدی عابدی - اصغر کی‌نژاد - چنگیز وکیلی

خانواده های محترم القانایان و صداقت‌با کمال تاسف مصیبت وارده به خانواده های محترم شما را تسلیت عرض نموده بقا و عزت آن خانواده‌های جلیل را مسئلت دارم .

آ-۲۷۹۲۲ **خانواده داروگر**

مصیبت وارده را بخانواده های محترم القانایان و صداقت تسلیت عرض نموده برای بازماندگان بقای عمر و عزت را آرزومنداست .

شرکت کف با مسئولیت محدود (داروگر)

دختر و پسر فراری خود را معرفی کردند

پدر دختر بناچار با ازدواج او موافقت کرد ولی دختر را از ارث خود محروم ساخت

دختر و پسر جوانی که سه روزپیش باهم فرار کرده بودند و دیروز خبر فرار آنها رادر روزنامه نوشتیم دیشب پس از اینکه اطلاع یافتند که‌تحت تعقیب قرار دارند خود را بآقای‌نور افشار رئیس آگاهی بخش ١٤ معرفی کردند .

پسر که‌اصغر نامدارد ومغازه آهنگری دارد گفت : سه‌سال پیش با فاطمه آشنا شدم و در همان اولین ملاقات باو علاقه پیدا کردم ، فاطمه دختر بسیار عفیفی است و همین امر بیشتر مرا نسبت باو علاقمند کرد . هروقت بفاطمه نگاه میکردم سرش را پائین می‌انداخت و سرخ میشد ، یکروز عشق خودرا باو علنی کردم و گفتم که اگر مرا به‌پسندد حاضرم از وی خواستگاری کنم فاطمه موافقت کرد و روز بعد من مادرم را نزد پدرش فرستادم . **پدر فاطمه با ازدواج ما موافقت کرد و نامزدی ما اعلام شد اما پس از چندی یکروز یکی ازمخالفین من که میدانست نسبت بفاطمه علاقه دارم نزد پدر فاطمه رفت و باو اطلاع دادکه من سابقا دو زن دیگر گرفته‌ام و شبها نیز به‌مجالس قمار میروم و بایك آرتیست کافه‌نیز دوست هستم .**

پدر فاطمه بدون اینکه تحقیق کند که‌آیا این مرد راست میگوید ، نسبت بمن بدگمان شد و گفت که شرط ازدواج با دخترش دادن‌شیربها است گفتم در این دوره و زمانه که شیربها معنی ندارد من پولی‌را که باید به‌شما بدهم خرج زندگانی خود میکنم ولی او قبول نکرد و گفت‌اگر ۵ هزار تومان پول نقد و صد مثقال طلا بعنوان شیربها ندهی و جشن مفصلی برپا نکنی دخترم را بتو نمی دهم. من نزد فاطمه رفتم و جریان را باو گفتم فاطمه گفت که من الان ۱۷ سال دارم یك سال دیگر باید صبر کنیم آنوقت بدون‌اجازه پدرم باهم عروسی میکنیم . قبول کردم و دیگر بخانه پدر فاطمه نرفتم ولی با تلفن بافاطمه صحبت‌میکردم پدرفاطمه متوجه شده بود و او را از تلفن کردن بمن ممنوع کرده بود .

علت عجله چیست

۵ روز پیش یکروز نامه‌ای ازفاطمه بمن رسید در آن نوشته بود که‌پدرم میخواهد مراشوهر دهد باید فکری کنیم . او در نامه اش نوشته بود که عصریك شنبه بحمام میرود من در ساعت مقرر بحمام رفتم ولی در آنجا محیط برای صحبت مساعد نبود لذابه شهر ری رفتیم و در صحن شاه عبدالعظیم بگفتگو پرداختیم . **سرانجام تصمیم گرفتیم با هم بقم برویم و در آنجا ازدواج کنیم ، مادر قم بهر محضری که مراجعه کردیم گفتندسن دختر ٤ ماه از ۱۸سال کمتر است و ازدواج ممکن نیست .**

یکی از محاضر علت عجله ما را برای ازدواج پرسید جریان را باو گفتم محضر دار بما گفت که فرار دختر کمتر از ۱۸ سال جرم جنائی است و حتما پلیس درتعقیب شماست ماز ترس مجازات بتهران آمدیم و خودمان را معرفی کردیم .

از ارث محروم کرد

فاطمه ضمن تائید اظهارات اصغر گفت : باصغر علاقه دارد و باید باوا ازدواج کند زیرا مردم پس از سه سال نامزدی با اصغر پیرامون آنها حرفهائی میزنند .

صبح امروز اطلاع یافتیم که سر انجام پدر دختر با ازدواج فاطمه با اصغر موافقت کرده ولی دخترش را از ارث محروم کرده اسپت .

قتل

برسر تقسیم گردو

رضا کرمی

امروز جوان ۲۵ ساله ای باتهام قتل پسر خاله خود توسط یك افسر پلیس دستگیر شد . این جوان که رضا کرمی نام دارد متهم است که در سال گذشته برسر تقسیم درخت‌گردو پسرخاله خود بنام حسن را با کارد کشته است .

رضا که اهل قریه زاویه شاهرود خلخال میباشد پس از این واقعه‌فرار کرد و برشت رفت و پنجماه پیش بتهران آمد و در ساختمانی واقع در خیابان بلوار مشغول عملگی گردید تا اینکه امروز آقای ستوان یکم خلیل پور آذری که رئیس شهربانی‌خلخال بود ویرا شناخته دستگیر کرد و تحویل اداره آگاهی داد .

چون پرونده متهم در دادگاه بخش خلخال‌مورد رسیدگی میباشد نامبرده تحت الحفظ فرستاده خواهد شد .

محاکمه قاتل حاجی توتونچی

بقال شهرری حاجی راکه ازوی طلبکار بود بخانه برد واوراکشت و جنازه‌اش را دفن کرد

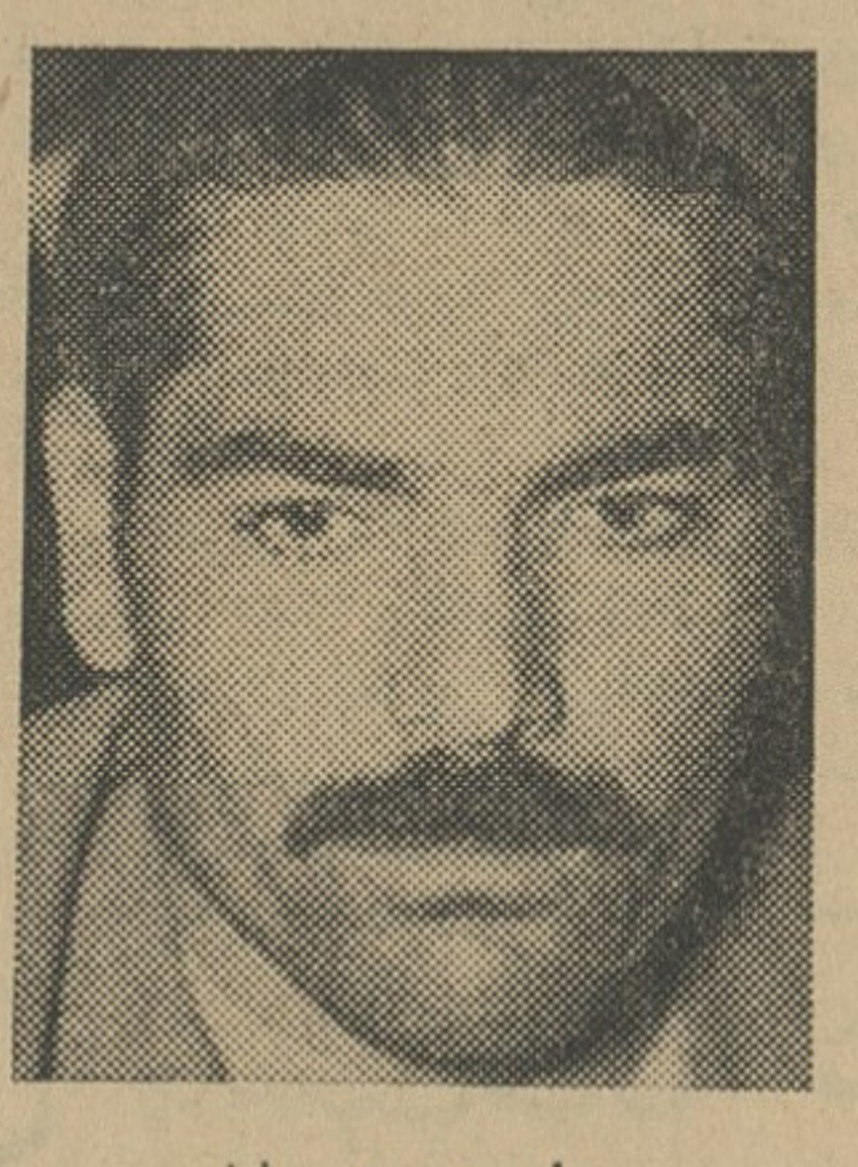

علی حیدریان

امروز شعبه ۵ دادگاه جنائی به ریاست آقای دکتر ستوده محاکمه بقالی را که متهم است طلبکار خودرا بمنزلش برده وپس‌از صرف شام اورا کشته است شروع کرد. دادستان‌برای این مرد تقاضای اعدام کرده است.

متهم علی حیدریان فرزند یحیی نام دارد و۲۷ ساله است ودر شهرری مغازه بقالی داشت او متهم است روز جمعه حاجی علی اصغر توتونچی یکی از ساکنین شهرری را که قبلا مبلغی بوی قرض داده بود برای مذاکره‌در باره طلبش بخانه خود دعوت کرد و پس‌از صرف شام باضربات چوب او را کشت وسپس جنازه را در زیرزمین منزل خود دفن کرد روز بعد غیبت حاجی منجر بتحقیقاتی شد و چون چکهای موجود در جیب حاجی مقتول نزد علی حیدریان پیدا شد مامورین او را گرفتند وجنازه حاجی را از زیر زمین خانه‌اش پیدا کردند.

در جلسه امروز دادگاه عده‌زیادی از اهالی شهر ری وبستگان مقتول‌وزن متهم شرکت داشتند. پس‌از سوآلات اولیه رئیس دادگاه‌وقرائت کیفرخواست توسط منشی ادامه دادرسی بصبح فردا موکول شد.

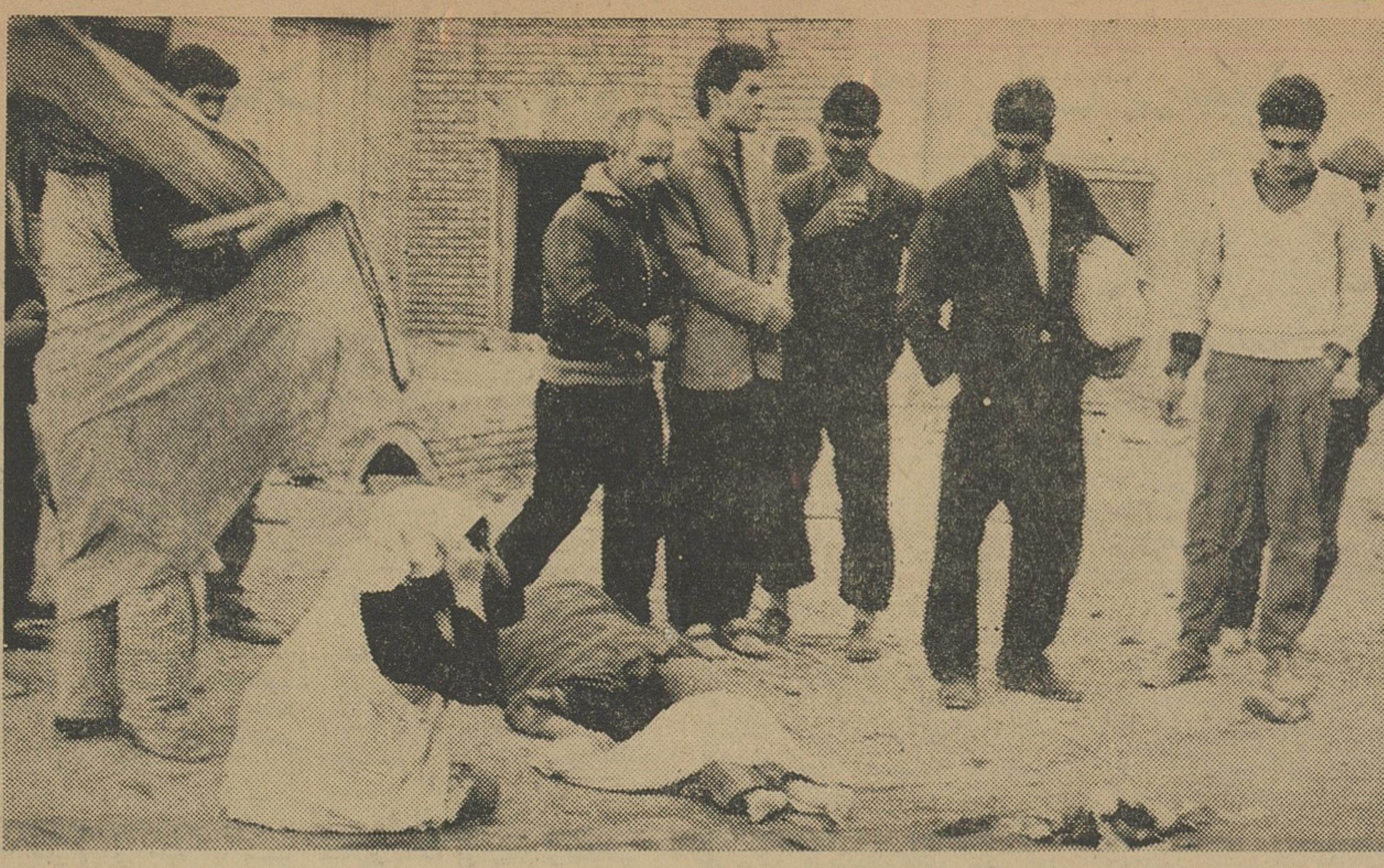

تاکی‌باید شاهد این مناظر تاثر آور بود ؟ مادری روی جنازه کودك خردسال‌خود افتاده و درحالیکه عده‌ای دیگر با ناراحتی باونگاه میکنند ، گریه وزاری میکند . این حادثه در نتیجه غفلت یك مادرو بی احتیاطی و سرعت یك راننده اتفاق افتاد .

بعد از ظهر دیروز کامیون کمپرسی شماره ۹۸۸۳۳ برانندگی‌اسمعیل رحیمیان که‌از جاده ساوه میگذشت در حوالی اسمعیل آباد باپسر بچه ۷ساله‌ای بنام داود عامری تصادف کردوکودك کشته شد . مادر هنگامی رسیدکه کاراز کار گذشته بود و جز گریه وزاری‌چاره‌ای نداشت .

دکتر کیانی بازداشت شد

دانشگاه کالیفرنیا طی نامه‌ای بیك دانشجو اطلاع دادکه دکترکیانی را نمیشناسد

دکتر کیانی که قراربازداشت وی دیشب صادرشد

ساعت هشت بعداز ظهر دیروز آقای منصوری بازپرس شعبه ۱۵ قراربازداشت دکتر تقی کیانی را باتهام کلاهبرداری صادر کرد . همانطور که در شماره گذشته به اطلاع خوانندگان محترم رسید ، آقای دکتر تقی کیانی متهم است که بعنوان تهیه پذیرش برای محصلین از دانشگاه های خارج و همچنین تحصیل وسیله مکاتبه از محصلین اخاذی کرده و سپس از محل کارش که موسسه‌ای بنام «اس –تی –سی» میباشد ناپدیدشده است .

بدنبال شکایت عده‌ای‌ازمحصلین مامورین آگاهی آقای دکتر کیانی را در اصفهان دستگیروتحت‌الحفظ بتهران اعزام داشتند .

قراربازداشت باتهام کلاهبرداری

آقای منصوری بازپرس شعبه ۱۵ از ساعت چهار تحقیق از دکتر کیانی را شروع کرد تحقیقات بازپرس از دکترکیانی ٤ ساعت متوالی طول کشید در خلال این احوال دکتر کیانی بسئوالات‌مختلف بازپرس جواب میدادومنکراتهامات وارده بود و میگفت اقدامات وی خلاف قانون نبوده و از کسی هم کلاهبرداری نکرده بلکه مبلغی به اشخاص مختلف بدهکار میباشد.

بازپرس سرانجام در باره دکتر کیانی باتهام کلاهبرداری قرار بازداشت صادر کرد .

نامه بدانشگاه کالیفرنیا

درمیان‌شکایات‌رسیده‌بشعبه‌بازپرسی مسائل مختلفی وجود دارد منجمله خانم آموزگار جوانی از رضائیه به بازپرسی اعلام کرده که **پنج هزار و پانصد ریال وجه طی حواله** یکی از بانکهای خصوصی بنام آقای دکتر کیانی فرستاده‌ام به تصور اینکه وسیله مکاتبه موفق بادامه تحصیل شوم و چون مدتی صبر کردم و خبری نشد بادانشگاه کالیفرنیا که دکتر کیانی گفته‌بود نام مرا در آنجا نوشته است‌مکاتبه کردم و پرسیدم آقای دکتر تقی کیانی در ایران نمایندگی ثبت‌نام آن دانشگاه‌را دارد ؟ پس از مدتی نامه‌ای از دانشگاه کالیفرنیا برایم رسید که در آن جواب داده بودند دانشگاه کالیفرنیا چنین شخصی را نمی‌شناسد !

شکایت از تمام شهرستانها

مرد دیگری از شیراز شکایت کرده که آقای دکتر کیانی ضمن ادعای داشتن نمایندگی از چند دانشگاه مهم در حدود بیست هزار تومان از وی گرفته تا اورا نماینده موسسه خود در شیراز کند و پس از دریافت وجه و مدتی‌معطلی معلوم شد که مطالب عنوان شده از طرف دکتر دروغ است .

ساعت نه دیشب آقای منصوری بازپرس شعبه ۱۵ پس از خاتمه تحقیقات و صدور قرار بازداشت دکتر بخبرنگار ما گفت : درحال حاضر از اغلب شهرستانهای ایران شکایاتی علیه آقای دکتر کیانی ببازپرسی رسیده است .

یك زن

بقصد خودکشی از خانه خارج شده

۲٤ساعت‌است که ده‌نفر ژاندارم بایك جیپ و دو موتوسیکلت دربیابانهای‌جاده کرج بدنبال‌زن جوانی می – گردند .

این زن که آئینه نام دارد صبح دیروزپس ازاینکه برسر مسائل خانوادگی با شوهرش مشاجره کردنامه‌ای نوشت وازخانه‌اش در خیابان قصرالدشت (بخش ۸)خارج گردید .

آئینه درنامه‌اش نوشته است که جسدش رادربیابان های جاده کرج پیدا کنند . نامه این زن نشان میدهد که اوبقصد انتحار در بیابان از خانه خارج شده است .

بدستور فرمانده‌ژاندارمری مرکز مامورین از دیروز در گودالهای جاده کرج بدنبال این زن میگردند و هنوز ازاو اثری بدست نیاورده‌اند .

سارقین کشتند وبردند

خبرنگار ما در علی‌آباد گرگان گزارش داد: مقارن نیمه شب پریشب عده‌ای سارق بمنزل برات‌اله یکی از اهالی علی‌آباد گرگان رفتند ولی همسایه صاحبخانه بنام نورمحمدیوسف نیا متوجه ورود سارقین بخانه شد و در صدد دفاع وجلوگیری از ورود سارقین برآمد. سارقین نورمحمد را بقتل رسانیده ومبلغی پول واثاثیه‌منزل را بسرقت بردند صبح‌دیروز باگزارش جریان بژاندارمری‌محل برای‌دستگیری سارقین اقدام شد .

شکایت یك زن !

دیروز دزدی که پس از ۲۵ سال از عمل خود دست کشیده و اکنون‌در کارخانه‌ای کار میکند با همسرش که او نیز دختر یك دزد است اختلاف پیدا کرد وبژاندارمری شهرری‌مراجعه نمود . این‌زن وشوهر که علی‌وصغری نام دارند در ژاندارمری با هم آشتی کردند .

صغری میگفت شوهرم تا وقتی دزد بود یا در زندان بود یا در حال فرار و حالا که دست کشیده تمام شب و روز در کارخانه نگهبانی میدهدتادزدها وارد کارخانه نشوند آخر تکلیف من چه میشود ؟

علی میگفت که پس از ۲۵ سال دزدی نزد تیمسار خسروانی فرمانده ناحیه یك ژاندارمری رفتم وگفتم از دزدی خسته شده‌ام برایم کاری تهیه کنید . و او هم مرا به کارخانه‌ای معرفی کرد ودر آنجا استخدام شدم و بقدری امانت‌داری کردم‌که الان نگهبان کارخانه‌ام و نمی خواهم بکارم لطمه بخورد بهمین جهت وقت رفتن بخانه را ندارم .

در تماسی که آقای سروان‌کاویانی فرمانده گروهان شهرری با مدیر کارخانه گرفت موافقت ویرا به این موضوع که علی بتواند هفته‌ای دو شب بخانه‌اش برود جلب کرد وباین ترتیب موضوع حل شد !

بدست دوستش کشته شده؟

پزشك قانونی اظهارنظر کرده متوفی درنتیجه‌ضربات وارده کشته شده است

بطوریکه اطلاع‌دادیم دیروز جنازه مرد۳۰ ساله‌ای درتونل کوره‌آهك‌پزی نورواقع درجاده قدیم شهر ری‌کشف شد.

جسد این مرد عصر دیروزبوسیله آقای دکترخلعت‌بری معاینه شدوعلت مرك ضربات وارده بسر تشخیص‌داده شد. پس‌از اینکه‌نتیجه معاینه‌پزشکی قانونی بژاندارمری شهر ری اطلاع داده شد دیشب فرمانده گروهان‌بمحل کوره رفت در آنجا مردی راکه برای استفاده از گرمی کوره خوابیده بود مشاهده کرد.این مردکه کاظم‌نامدارد گفت شبها در کوره مجاور این کوره میخوابیده ولی هرشب و هرصبح که از اینجا عبور میکرد دومرد را که‌در کنار هم خوابیده بودند میدیده است کاظم گفت اسم شخصی که در کنار مقتول میخوابیده نمیداند ولی اگر او را ببیند میشناسد .

ژاندارمری شهر ری باتوجه به اظهارات این مرد اعتقاد دارد که‌اگر مقتول بطور عادی سقوط نکرده‌باشد حتما دوستش اورا کشته‌و بپائین انداخته است. باین جهت اکنون در صدد یافتن دوست مقتول میباشد . نام‌و نشانی مقتول نیز هنوز کشف نشده است.

دینامیت منفجرشد

بعداز ظهر دیروز یکی از کارگران راهسازی جاده آوج بنام سیف‌اله‌فرزند ۳۸ ساله صفرعلی فتیله دینامیت را روشن کرد تا آنرا برای انجام عملیات راهسازی منفجر کند پس از انفجار سنگی بطرف وی پرتاب گردید و او را سخت مجروح نمود . مجروح‌اکنون در بیمارستان بیهوش است .

ازفردا آغاز هفته دوم نمایش
آواره در سینماهای
نادر - دنیا - مراد - رامسر
فلور - ژاله - کارون
درهفته گذشته ۱۷۵ هزارنفر ازفیلم بی‌نظیر آواره (کپیه جدیدوکامل) دیدن کردند
آواره
دوبله بفارسی - باشرکت
راج کاپور - نرگس

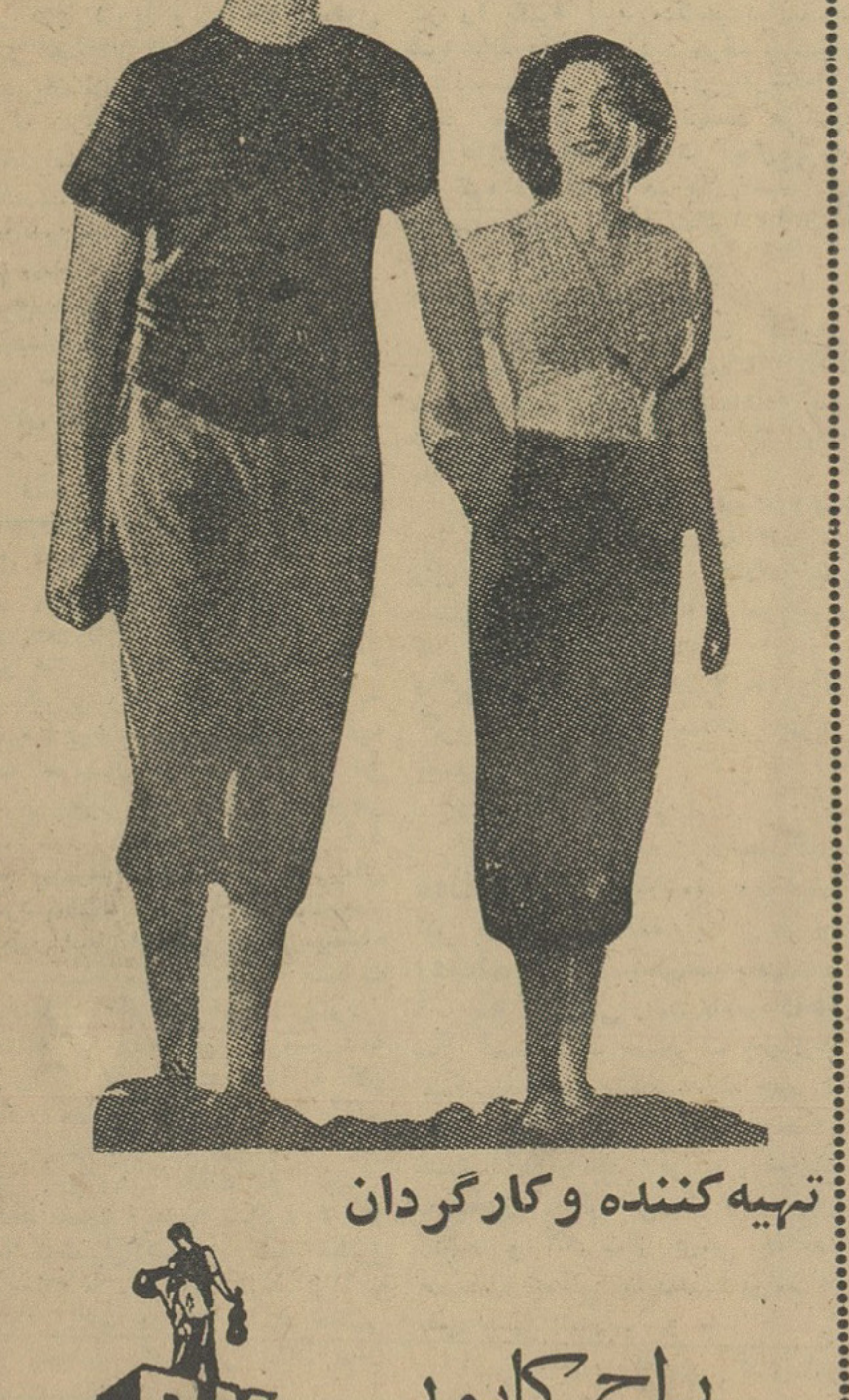

تهیه کننده وکارگردان
راج کاپور

بزودی فروشگاه ارزان فروشی معرفی میشود .

اطبای محترم وداروخانه‌های کشور آمپول
Betalin Complex (Lilly)
که مدتی نایاب بود رسید شرکت امریك آسیاایران تلفن ٦٤٨٤٠
آ–۱٦۹٦۹ ۱–۲

او یکه تاز میدان بود تا وقتیکه خواهر زیبایش بدرد عشق مبتلا شد
چارلتون هستون

بزودی درفیلم؟

.. واین خواهر زیبای اوستکه عشق نامناسبش خانواده‌ای را فنا میکند
ایوت میمیو

بزودی درفیلم؟

واین جوانیست خود ساخته که در انتخاب بین معشوق وبرادر محبوبش‌درمانده‌است
جرج چاکریس

بزودی درفیلم؟

... واین یك دختر بومی است که عشق‌مردمحبوبش را بر پول بی حساب او ترجیح میدهد
فرانس نویان

بزودی درفیلم؟

علیاحضرت شهبانو

بقیه از صفحه اول

درسالن بیمارستان کودك خردسالی خوش‌آمد گفت ودسته گلی تقدیم کرد بعد آقای وزیر کار پزشکان و کارکنان بیمارستان را بحضور علیاحضرت معرفی کردند.

گزارش مدیر عامل

دراین هنگام آقای دکترخواجه‌نوری مدیرعامل سازمان بیمه‌های اجتماعی طی گزارشی گفت: باغ سرخه حصار در سال ۱۳۳۳ از طرف شاهنشاه به سازمان بیمه‌های اجتماعی اعطاء گردید واین عطیه ملوکانه مبداء ومبنای کلیه مؤسساتی گردید که امروز بنام آسایشگاه سرخه حصار مورد بازدید قرار میگیرد.

پس‌از گزارش آقای دکتر خواجه نوری یکی از بیماران مسلول اشعاری را که خود سروده بود خواندو آنگاه علیاحضرت از قسمت‌های مختلف بیمارستان دیدن فرمودند .

علیاحضرت شهبانو بهر قسمت از آسایشگاه که قدم میگذاشتند با چهره خندان بیماران مسلول را مورد مرحمت قرار میدادند واز وضع آنان سوآل مینمودند وبیماران مسلول از اینکه علیاحضرت برای ملاقات آنان به آسایشگاه آمده‌اند شادی میکردند

درس شیمی

از سال تحصیلی آینده جزء دروس اختصاصی منظور میشود

امروز سخنگوی وزارت فرهنك مجددا بدنبال اعلام افزودن درس‌شیمی بدرسهای اختصاصی کلاسهای چهارم وپنجم ریاضی اعلام داشت که‌افزودن درس شیمی بصورت اختصاصی در کلاسهای چهارم وپنجم ریاضی‌موکول بسال تحصیلی آینده یعنی ۴۳_ ۴۴ شده است ودر سال جاری هیچگونه تغییری در برنامه درسی دبیرستانهای داده نخواهد شد .

تقویم اطلاعات

چهارشنبه بیست‌و دوم آبان ماه ۱۳۴۲- بیست‌و ششم جمادی‌الثانی ۱۳۸۳- سیزدهم نوامبر ۱۹۶۳ .

اذان صبح ساعت ۵و۲ دقیقه

طلوع آفتاب ساعت ۶و۳۵ دقیقه

غروب آفتاب ساعت ۱۷ و ۲ دقیقه

برنامه امشب

تلویزیون ایران

۶ر۰۰ اعلام برنامه
۶ر۰۲ تدریس زبان انگلیسی
۶ر۳۰ خردسالان
۷ر۰۰ پلیس و راهنمائی
۷ر۳۰ سازمان کوهنوردی
۸ر۰۰ هنرهای زیبا
۸ر۳۰ برنامه هواپیمائی ملی ایران
۹ر۰۰ بلنداکس
۹ر۳۰ اخبار ایران و جهان
۱۰ر۰۰ تئاتر هنرهای دراماتیك
۱۰ر۴۵ شما و سینما
۱۱ر۰۰ پایان برنامه

برنامه فردا صبح

۱۱ صبح- اعلام برنامه - کارتن
۱۱ر۱۵ - دنیای کودك
۱۱ر۳۰ - بانوان
۱۲ - چارلی چاپلین
۱۲ر۳۰ نغمات دلنشین
۱۲ر۴۵ - باله برلین
۱۳ - مصاحبه بایك مبتکرایرانی
۱۳ر۳۰-رقص‌توسط هنرمندان‌خارجی
۱۳ر۴۵- درجهان موسیقی (اکلاسیك)
۱۴ اخبار - فیلمهای خبری

برنامه امشب

تلویزیون آمریکا

۱۵ر۵۸ آغاز برنامه
۱۶ر۰۰ برنامه والت دیسنی
۱۷ر۰۰ رمز لغات (مسابقه)
۱۷ر۳۰ برنامه تدمك
۱۸ر۰۰ اخبار متروتون
۱۸ر۱۵ داستان نیروی هوائی
۱۸ر۳۰ کلمات واشارات (مسابقه) بین ستارگان سینما و تئاتر
۱۹ر۰۰ اندی گریفیت (فیلم کمدی)
۱۹ر۳۰ بت مستر سن (وسترن)
۲۰ر۰۰ نبرد (ازصحنه های جنك‌دوم)
۲۱ر۰۰ واریته پری کومو
۲۲ر۰۰ واریته امشب
۲۳ر۰۰ پایان برنامه

پیش بینی وضع هوا

هوای شهرستانهای شرقی وشمال شرقی وخراسان ونواحی بلوچستان و کرمان نیمه ابری گاهی همراه با بارندگی خواهد بود که بتدریج از مقدار ابرها کم میشود. هوای تهران وبقیه نقاط صاف گاهی همراه‌بامقداری ابر پیش‌بینی میشود.

گرمترین نقاط در ۲۴ ساعت گذشته بندرعباس باحداکثر ۲۹درجه بالای صفر وسردترین نقاط همدان با حداقل ۹ درجه زیر صفر گزارش شده است.

حداکثر درجه حرارت تهران در۲۴ ساعت گذشته ۱۶ درجه وحداقل آن ۴ درجه بالای صفر بوده است.

رئیس هیئت نمایندگی انجمن روابط فرهنگی شوروی باایران گفت:

محیط ایران

برای تحکیم روابط دو کشور ایران و شوروی کاملا آماده است

رادیو مسکو در بخش اخبار فارسی خود بمناسبت بازگشت هیئت نمایندگی انجمن روابط فرهنگی شوروی باایران که برای شرکت در جشن بیستمین سال تاسیس انجمن روابط‌فرهنگی ایران و شوروی بکشور ماسفر کرده بودند مصاحبه‌ای باآقای میتروف عضو هیئت رئیسه انجمن بعمل آورد میترف اظهارداشت ماخاطرات گرم و زیادی از این مسافرت داریم هنوز هم خاطره صحبت ماباشخصیت های سیاسی و عده زیادی از نمایندگان محافل اجتماعی ایران‌به قوت خود باقی است ولی مهمترین خاطره‌ما از ایران عبارت از محیط حسن نیت و اشتیاق به‌تحکیم‌روابط حسن همجواری بااتحاد شوروی بود ماافراد شوروی چنین‌محیطی‌را درهمان اولین دقایق پس از ورود هواپیما در فرودگاه تهران‌احساس کردیم‌من در همان نخستین روز اقامت خود در کشور شما احساس کردم که در این روزها محیط ایران سرشار از انتظار مسرت بخشی است بابسیاری از اشخاص که ملاقات کردم خوشحالی خودرا از بازدید قریب‌الوقوع‌لئونیدبرژنف صدر هیئت رئیسه شورای عالی اتحاد شوروی از ایران‌ابرازداشتند مثلا آقای سپهبد جهانبانی رئیس انجمن روابط‌فرهنگی‌ایران‌شوروی اظهارداشت مابرای مسافرت رئیس کشور شما بایران اهمیت زیادی قائل می‌باشیم وامیدواریم که این مسافرت موجب تحکیم بازهم‌بیشتر روابط مختلف بین دوکشور شود جورج میترف سپس اظهار داشت در تهران و اصفهان و درهرجائی که اعضای هیئت نمایندگی‌شوروی هنگام اقامت کوتاه خود بودند از آنها بامهمان نوازی‌ونهایت‌مهربانی استقبال بعمل آمد میترف‌بخصوص فعالیت انجمن دوستی ایران و شوروی را ستود و گفت من‌بویژه میخواهم‌این نکته را خاطر نشان سازم که کارهای دامنه‌داری که انجمن برای تحکیم‌رشته‌های‌دوستی بااتحاد شوروی انجام داده اهمیت فراوان دارد درباره تمایل مردم شوروی به‌تحکیم رشته های دوستی باایران میتوان زیاد صحبت کرد خروشچف رئیس هیئت‌وزیران‌اتحاد شوروی چند روز پیش طی بیانات خود در مجلس ضیافتی که‌بمناسبت انقلاب اکتبر ترتیب‌داده‌شده‌بوداین تمایل را به‌بهترین‌وجهی‌بیان نموده اظهار داشت ماخواستار مناسبات خوب باترکیه و ایران هستیم و میخواهیم باتمام کشورها روابط حسنه داشته باشیم .

دست بریده‌ایرا بدادگستری قزوین آوردند!

خبرنگار ما در قزوین گزارش داد صبح امروز دست بریده‌ای با یك پرونده بدادگستری قزوین آوردند . جریان از اینقرار بود که سه‌ساعت بعد از نیمه شب پریشب دو نفر از جوانان کشاورز قریة « احمد آباد دشت آبی» واقع در فاصلهٔ ۴۲ کیلومتری قزوین بنام شعبان ۲۲ ساله ورمضان ۲۵ ساله برای آبیاری مزارع کشاورزی خود از خانه خارج شدند ولی در صحرای قریه ناگهان پنجنفر که سرو روی خود را بسته بودند بطرف آنان حمله کردند و پس از شلیك‌چند گلوله با چوب وقمه بجان آنهاافتادند در این تهاجم مسلحانه دست چپ شعبان و انگشت دست راست‌رمضان قطع شد . دیروز رمضان پس ازآنکه بهوش آمد گفت : بر اثر کشمکش دو نفر از مهاجمین را شناختم که‌یکی حمداله و دیگری ذبیح‌اله بود .

امروز دست بریدهٔ شعبان‌بوسیلهٔ کسانش بدادگستری قزوین آورده‌شد و با تشکیل پرونده لازم قضیه تحت تعقیب قرار گرفت . فعلا ضاربین متواری میباشند وبرای دستگیری آنها فعالیت میشود .

بموجب تصویبنامه هیئت وزیران :

درآمد شهریه دبیرستانها

باید بمصرف توسعه و تکمیل مدارس وپرداخت کمك هزینه تحصیلی بدانش‌آموزان بی‌بضاعت‌ومستعد برسد

امروز از طرف وزارت‌فرهنك‌متن ماده‌واحده تکمیل ماده‌دو لایحه قانونی در مورد تاسیس دبستانهای چهار کلاسه ملی و دبیرستانهای دولتی که به تصویب هیئت وزیران رسیده است بکلیه ادارات فرهنك استانها و شهرستانها و نواحی ده گانه‌تهران ابلاغ شد .

وزارت فرهنك ضمن ابلاغ‌تصویب نامه هیئت وزیران خاطرنشان کرده است که برابر این تصویبنامه‌آئین نامه‌اجرائی آن قریبا پس‌از تصویب شورایعالی فرهنك ابلاغ خواهدشد و تاقبل ازتصویب و ابلاغ‌آن‌ادارات فرهنك موظفند که ۳۵ درصد از عوائد کل‌خودرا درحساب‌مخصوص نگاهداری کنند .

اینك متن تصویبنامه هیئت‌وزیران برای اطلاع خوانندگان گرامی درج میشود .

ماده‌واحده - درآمد حاصل از ماهیانه هریك ازدبیرستانهای‌دولتی برحسب تقدم بمصارف ذیل‌خواهد رسید .

۱- توسعه و تکمیل همان‌دبیرستان ازلحاظ تهیه آزمایشگاه‌و کتابخانه ولوازم ورزشی و تربیتی وهزینه‌های ضروری اداری (آب و برق وتلفن)

۲- خرید اثاثه کلاس و تعمیر و توسعه و تکمیل ساختمان (در ابنیه دولتی)و خریدوایجادساختمان (چنانچه زمین و بنای دبیرستان دولتی نباشد) :

۳- توسعه و تکمیل ساختمان سایر مدارس دولتی

۴- اعطای کمك هزینه تحصیلی بدانش آموزان‌مستعد و بی‌بضاعت

تبصره ۱- رئیس دبیرستان می تواند به ده درصد کل‌دانش‌آموزان خود که دارای استعداد کافی‌هستند امابضاعت ندارند از این محل معادل شهریه سالانه برای نام - نویسی پرداخت نماید .

تبصره ۲- آئین نامه مربوط به اجرای این ماده بتصویب شورای عالی فرهنك خواهد رسید .

ساختمان سد مرزی ارس

بقیه از صفحه اول

اولین قرارداد

گزارش خبرنگار ما حاکیست که‌اولین قرارداد اجرائی ایران و شوروی درمورد موافقتنامه همکاری های فنی واقتصادی دوکشوراحتمالا تاسه ماه آینده بامضاءخواهدرسید رسید .

این قراردادها که در زمینه آن مذاکره میشود مربوط به لاروبی بندر پهلوی ، تکثیر وازدیاد نسل ماهی‌وساختمان سیلوهای مخصوص غله میباشد .

ساختمان سدارس

برای انعقادقرارداد اجرائی‌ساختمان سدارس تصور میرود در حدودشش ماه وقت لازم باشد زیرا برای‌انجام این قرارداد مطالعات دقیقی لازم است .

ساختمان سد مزبور تایك سال دیگر آغاز میگردد درمرحله اول کارشناسان و متخصصین‌دو کشور پیرامون محل دقیق سد وامکانات وشرایط دیگر ازقبیل نوع سد، وضع‌زمین اطراف باید مطالعات دقیق و فنی بعمل آورند .

کارشناسان دو کشور

امروز یك مقام مطلع‌اظهارداشت طبق موافقتنامه موجود ایران و شوروی برای کارهای اجرائی حتی-الامکان از کارشناسان ومتخصصین وشرکتهای ایرانی که‌درانجام امور مربوطه سابقه وتخصص لازم دارند استفاده خواهد شد و درهر رشته که‌دستگاه ایرانی قابل اطمینانی وجود نداشته باشد ازکارشناسان وشرکتهای روسی استفاده میشود.

خبرنگار ما اضافه میکند که بمنظور‌تمرکز واداره کارهای‌مربوط از طرف شوروی در تهران و آذربایجان دو دفتر فنی تاسیس خواهد شد .

افتتاح کتابفروشی نمونه

دیشب یك کتابفروشی نمونه بنام «ایران» در خیابان سعدی شمالی‌افتتاح شد این کتابفروشی باسرمایه هشت نفر از ناشرین ایرانی‌وباکمك مؤسسه انتشارات فرانکلین تاسیس شده‌است از طرف مؤسسه انتشارات فرانکلین یك متخصص آمریکائی بنام آقای جورف مارگولیر که چهل سال سابقه کتابفروشی دارد بمنظور کمك بتاسیس کتابفروشی وهمچنین‌تعلیم کتابفروشان تهران وشهرستانها بایران دعوت شد ودر چند ماه گذشته کارشناس مزبور کلاسهائی جهت کتاب فروشان تهران تشکیل داده ودر ماه‌آینده کتابفروشان شهرستانی بمنظور شرکت در این کلاسها بتهران خواهند آمد.

دراین کتابفروشی کتابهای‌فارسی وانگلیسی بنحو تازه‌ای طبقه بندی وعرضه‌شده درمراسم‌افتتاح‌کتابفروشی ایران آقای‌دکتر بیرجندی‌معاون‌وزارت فرهنك وآقای آرتولد و گروهی از شخصیت‌های ایرانی وخارجی شرکت داشتند .

آقای داریوش همایون که کتاب فروشی مزبور زیرنظر وی تاسیس‌شده ضمن نطقی هدفهای کتابفروشی رابیان داشت وآقای دکتر بیرجندی ازایجاد این کتابفروشی ابراز خوشوقتی کرد مجلس در محیط گرم پایان یافت.

آنچه در این کتابفروشی جلب نظر میکرد تجهیزات جدید مخصوصانحوه نمایش کتابها است.

آگهی مزایده

اداره کل گمرك ۲ فقره کالاهای متروکه مشروحه زیر متعلق به‌آقای اسحق حکیمیان ورشکسته را از طریق مزایده کتبی بفروش میرساند .

۱- تعداد ۶ صندوق محتوی ۵۶ طاقه ۱۵۰۰ یارد قماش پشمی حداقل قیمت برای هریك متر سیصد (۳۰۰) ریال طبق نمونه .

۲- تعداد ۶ صندوق محتوی ۵۷ طاقه ۱۵۰۰ یارد قماش پشمی حداقل قیمت برای هریك متر یکصدوپنجاه (۱۵۰) ریال .

خریداران میتوانند همه‌روزه باستثنای روزهای تعطیل در ساعات اداری بدفتر اداره کل گمرك واقع در ساختمان کاخ اقتصاد مراجعه و برك شرایط مزایده را دریافت و پس از مطالعه وقبول کلیه مفاد آن برك مزبور را امضاء و بضمیمه پیشنهاد کتبی خود تاآخر وقت اداری روز دوشنبه یازدهم آذرماه ۱۳۴۲ بدفتر اداره کل گمرك تسلیم نمایند.

به پشنهادات واصله که مغایر با مندرجات برك شرایط مزایده مذکور باشد بهیچوجه ترتیب اثر داده نخواهد شد واداره کل گمرك دررد یاقبول یك یاکلیه پیشنهادات مختار است الف ۵۰۴۷

۱-۴ آ_۲۷۵۲۰ **ازطرف‌مدیرکل گمرك**

گوهر گاسپاریان

خواننده شوروی برای‌اجرای برنامه در حضور شاهنشاه و برژنف وچند برنامه دیگر وارد تهران شد

ساعت ۸ صبح امروز خانم گوهر گاسپاریان خواننده ملی اتحادجماهیر شوروی بدعوت انجمن فرهنگی ایران و شوروی برای اجرای چند برنامه هنری از طریق ایروان با قطار وارد تهران شد و مورد استقبال اعضای انجمن فرهنگی ایران و شوروی و عده‌ای از هنرمندان ایرانی قرارگرفت.

خانم گوهر گاسپاریان اولین برنامه خود را روز جمعه۲۴ آبان ماه‌درباشگاه ارامنه اجرا خواهد کرد و روز های شنبه و دوشنبه نیز در برنامه های انجمن فیلارمونیك شرکت میکند وروز سه‌شنبه نیز برنامه‌ای در انجمن‌ایران وشوروی اجرا خواهد کرد .

قرار است‌بانو گاسپاریان‌درحضور شاهنشاه و حضرت برژنف صدرهیئت رئیسه اتحاد جماهیر شوروی‌برنامه‌ای اجرا کند و احتمالا برای اجرای چند برنامه سفری هم به آبادان نماید .

ضیافت درباشگاه شوروی

دیشب بدعوت آقای پلاختی‌دبیر سفارت شوروی در ایران مجلس ضیافتی در باشگاه شوروی ترتیب داده‌شده بود که در آن عده‌زیادی از روزنامه‌نگاران و نمایندگان خبرگزاریهای خارجی‌حضورداشتند

در ضیافت دیشب دو حلقه‌فیلم نمایش داده شد که مورد توجه قرار گرفت .

وزیر فرهنك در دانشسرای عالی صنعتی

صبح امروز آقای دکترخانلری وزیر فرهنك از قسمتهای مختلف دانشسرای صنعتی در نارمك بازدید کرد و دستوراتی برای تکمیل وسائل دانشسرا صادر نمود.

تقدیر

آقای مسعود فتحی مسئول‌قطارهای سلطنتی بمناسبت‌مراقبتی‌که درتنظیم برنامه مسافرت والاحضرت شاهدخت اشرف پهلوی به تبریز بعمل آورد از طرف دفتر والاحضرت کتبا تقدیر شد.

رئیس اداره حقوقی دادگستری

بموجب احکام صادره دردادگستری آقای‌دکترفقیه‌معاون دادسرای‌دیوانکیفر بریاست اداره‌حقوقی وزارت‌دادگستری آقای دکتر حسینی نژاد رئیس اداره حقوقی‌بنابتقاضای شخصی‌بمستشاری دادگاه استان مرکز منصوب شد.

چند حادثه

*دیشب مامورین ژاندارمری‌مرکز جوانی بنام حمدالله را که از خانه عمویش مرتکب سرقت‌شده‌بوددستگیر کردند.

*همین مامورین مردی بنام حسین را باتهام ازدواج غیر قانونی بایك‌دختر ۱۱ساله دستگیر کردند.

*مامورین ژاندارمری عصر دیروز دختر جوانی بنام سکینه را که‌پدرش میخواهد اورا به پیرمردی شوهردهد از مرك نجات دادند. این دختر خودرا مسموم کرده بود.

بازگشت نمایندگان ایران ازکنفرانس بیروت

آقای دکتر غلامرضا نیك‌پی رئیس اداره بررسیهای اقتصادی و مهندس عباس پرخیده رئیس هیئت مدیره پان‌امریکن که‌برای‌شرکت در چهارمین کنفرانس نفتی اعراب به‌بیروت رفته بودند دیشب بتهران بازگشتند .نمایندگان مزبور بعنوان عضو ناظر در کنفرانس نفتی اعراب حاضر شدند و در تصمیمات کنفرانس شرکت نکردند .

منسوجات عالی میشا

دارنده بهترین و مدرن ترین پارچه‌های پشمی دنیا

برای شما خانم شیك پوش و آقای باسلیقه که علاقمند به‌تهیه و خرید مدرن ترین وشیك‌ترین پارچه های پشمی دنیا می‌باشیدواگر کارمند دولت و یابانکها هستید بازدیدی هم از فروشگاه‌میشا بعمل آورید میشا مشکل شما را در خریداجناس مورد نظر خود حل و به‌اقساط قابل ملاحظه‌ای جنس دلخواه را تقدیم بدوستداران میشا خواهد کرد

فروشگاه منسوجات میشا
خیابان لاله‌زارنو ازشاهرضا
(میشا) تلفن ۳۷۲۷۴

آ_۲۷۸۳۰ ۱_۲

«هو»

از زمانی که جناب آقای حسن علاء بسمت ریاست اداره ثبت‌استان فارس منصوب شده‌اند آن اداره ودوائر تابعه بصورت منظم و مرتبی بیرون آمده و موجبات‌جلب‌رضایت اهالی محترم فارس از هرجهت فراهم گردیده لذا از ایشان که بانهایت حسن نیت و امانت خدمت بخلق نموده و طبعا مجری نیات شاهنشاه هستند تقدیر نموده مزید توفیقشاتشان رااز باریتعالی مسئلت مینمایم و امیدوارم .که‌وزارت‌محترم دادگستری و اداره محترم ثبت کل کشور برای تشویق خادمین معظم‌له‌را مورد تشویق قرار دهند .

نصیرالشریعه امامی (امام جمعه شیراز)

سرکار سرهنك دکتر صادق جریری

تشکرات مرا از بابت توجه و دقت بسیاری که در موردعمل جراحی و معالجه من مبذول داشته‌اید بپذیرید و آرزو میکنم در حرفه و وشغلی که شاید بیشتر از جهت خدمت باجتماع پیش گرفته‌اید موفق‌تر از اینکه تابحال بوده‌اید باشید **نیره پایدار**

آ_۲۷۸۴۰

دنلپ
دنلپ
J B Dunlop
DUNLOP
قابل توجه
شرکتهای محترم راه‌سازی
و
کشاورزان عزیز
طایر برای دوچرخه
طایر برای گریدر
طایر برای موتورسیکلت
طایر برای تراکتور
مدینا
نماینده انحصاری شرکت سهامی لاستیکهای صنعتی و کشاورزی خیابان سعدی - پاساژ صدقی نژاد تلفنهای ۳۵۴۰۹ ۳۴۴۹۸

اطلاعات

۴شنبه ۲۲ آبانماه ۱۳۴۲
۲۶ جمادی‌الثانی ۱۳۸۳
۱۳ نوامبر ۱۹۶۳
سال سی‌وهشتم
شماره ۱۱۲۴۳

آماری که خانمها را تکان خواهد داد

هیئت اقتصادی امریکا در شیراز

طبق گزارش خبرنگار ما درشیراز قبل از ظهر دیروز ۱۶ نفر از اعضای هیئت اقتصادی آمریکا بایك فروند هواپیما وارد شیراز شدند وبلافاصله باآقای پیرنیا استاندار فارس ملاقات نمودند. اعضای هیئت مزبور سپس برای بازدید آثار تاریخی به تخت جمشید رفتند وبعداز ظهر بشیراز مراجعت کردند.

تفسیر رادیو مسکو

پیرامون سفر برژنف بایران

رادیو مسکو شب گذشته طی دو گفتار به مسئله سفر لئونید برژنف صدر هیئت رئیسه شورای عالی اتحاد جماهیر شوروی به ایران اشاره کرد و خاطر نشان ساخت که بازدید دوستانه برژنف به بسط و توسعه روابط دوستانه دو کشور کمك‌خواهد کرد. رادیو مسکو گفت اگر طرفین حسن نیت داشته باشند هیچ چیزنمی تواند از توسعه ثمر بخش روابط اقتصادی ایران و شوروی جلوگیری کند و اضافه کرد که اتحاد شوروی از جانب خود مراتب آمادگی را برای بسط و توسعه بهترین روابط حسنه و حسن همجواری اعلام میدارد.

مانور سازمان دفاع غیرنظامی

دریك صحنه از مانور باللباس ضدحریق بخاموش کردن آتش پرداختند

ساعت ده‌صبح دیروزاز طرف سازمان دفاع غیر نظامی مانور جالبی توسط گروه های امداد و نجات سازمان در کارخانجات مواد نسوز و شیمیائی امین آباد انجام گردید.

دراین مراسم چند تن از امرای ارتش، روسای کارخانجات ارتش و ژنرال مکنزی مستشار دفاع غیرنظامی سنتوو جمعی از شخصیت های کشوری حضورداشتند قبل‌ازشروع مانورتیمسار سرتیپ عسکری قائم‌مقام سازمان‌دفاع غیر نظامی به حاضرین خوش آمد گفت سپس آقای ناصر نجمی‌دراطراف هدفهای‌سازمان دفاع‌غیر نظامی‌مطالبی اظهار داشت.

آنگاه عملیات مانور درسه‌مرحله ایجاد حریق، نجات مجروحین و تنفس مصنوعی دادن به آنها شروع شد.

جالبترین صحنه‌مانورپرتاب‌مجروحین ازارتفاع بلندی به روی‌تور نجات بود که فوق العاده موردتوجه‌مدعوین‌قرار گرفت.

مرد غول پیکر سرما خورده

• غول پیکرآرزوی‌عروسی دارد ولی عروس هم وزن خود پیدا نمیکند!

در شماره پریروز شمه‌ای از وضع زندگی مردغول پیکری که چندروز است بمنظور زیارت حرم مطهرحضرت رضا علیه‌السلام وارد مشهد شده‌است باستحضار خوانندگان عزیز رسید. خبرنگار ما در مشهد بدنبال گزارش قبلی خود در اینباره مینویسد: من برای دیدن حسین پوری به مسافرخانه خادم‌الرضا محل اقامت او رفتم. مرد غول‌پیکر با همه رشادت، در مشهد سرما خورده و در اطاق خوداستراحت کرده بود.

من برای اینکه بتوانم با حسین بتفصیل صحبت کنم یکنفر ترك‌زبان پیدا کرده بودم تابین من و اومترجم باشد. (حسین حتی یك کلمه‌فارسی نمیداند و به لهجه ترکی صحبت می کند) وقتی حسین فهمید که من‌برای او مترجم آورده‌ام خوشحال شد و خنده‌ای کرد و به ترکی بمترجم گفت:

ـ خوب بفرمائید با اینکه سخت‌سرما خورده‌ام معهذا در اختیار تان هستم.

به حسین گفتیم چه‌خاطره‌ای از زندگی داری؟ گفت: من خاطره ای ندارم ولی دیدن من برای مردم‌خاطره جالبی است.

تا چهارده سالگی

از مرد غول پیکر سئوال شد از کی بدنش رشد کرده است؟ گفت من تا چهارده سالگی قدو هیکل معمولی داشتم ولی از چهارده سالگی ناگهان متوجه رشد غیر طبیعی خودم شدم و تا خواستم بخودم بیایم دیدم یك‌هیکل عجیبو غریب بهم زده‌ام.

حسین گفت پدرو مادرم هر دو صاحب اندام متناسب و معمولی بودند و حتی برادری دارم که دو سال ازمن کوچکتر است که آنهم قد و هیکل معمولی دارد در این میان فقط من هستم که نمیدانم از چه کسی‌اینهمه طول‌قامت و سنگینی وزن را بارث برده‌ام...!؟

• فیل وفنجان

وقتی در باره عشق وعاشقی از مرد غول پیکر آذربایجانی سئوال کردیم آهی کشید و باحسرت گفت من هم اکنون سی‌سال دارم وبااینکه آرزو میکنم روزی داماد بشوم ولی متاسفانه تاکنون بآرزوی خود نرسیده‌ام چون دختری‌که همقد من باشد پیدانمیشود و تصدیق میکنید که با این قد و قواره هم نمیشود با یکدختر معمولی ازدواج کرد و اگر اینکار را بکنم درست همان قضیه فیل وفنجان خواهد شد.

حسین اضافه کرد من از ازدواج کردن ناامید شده‌ام چون یقین دارم که‌هرگز موفق به پیدا کردن همسر ایده‌آل خود نخواهم شد حسین که باندازه پنج نفر غذا میخورد و از هفت متر برایش کت وشلوار میدوزند گفت راستی مگر هیکل من غیر عادی است که همه باحیرت بسروپای من نگاه میکنند؟ علاوه برآنکه از دست مردم نمیتوانم دو قدم براحتی راه بروم‌اصلا همه‌چیز برایم تولید ناراحتی میکند. مثلا وقتی در اتوبوس می‌نشینم‌پاهایم در صندلی جانمیگیرد وبااینحال باید کرایه دونفر را پرداخت کنم. بحمام که میروم مردم از هیکلم وحشت‌میکنند ودلم برای کارگر حمام میسوزد چون دوساعت تمام باید بدنم‌راشستشو بدهد و کیسه وصابون بکشد...!

او درباره کیفیت تهیه کفش‌وجورابش گفت در هیچ کفاشی به پای من قالبی وجود ندارد روی این اصل یك تکه چرم را بشکل کفش در می‌آورندومن می‌پوشم وجوراب هم از نخ باندازه پایم میبافند. مرد غول پیکر در باره اینکه لحاف وتشك وتختخواب‌اوچطور است؟ گفت اولا من روی زمین می‌خوابم ودو تخته پتو را بهم دوخته‌اند وبرایم لحاف درست کرده‌اند تشك هم همینطور! وقتی از حسین پوری تشکر کردم وخواستم خداحافظی‌بکنم دستی بامن داد ویکمرتبه متوجه شدم که دستم در دست او گم شده‌است..!

هتل ونك

روزهای پنجشنبه موزیك باشام‌انتخابی ۲۰۰ ریال جمعه‌ها ته دانسان مخصوص ونك با ارکستر ایطالیائی و اتراکسیون از ساعت ۸ تا نیمه شب. تلفن ۶۲۴۵۵۱

۱ـ۲ آـ۲۷۶۸۲

سوپر کاخ

عالیترین چلوکباب وانواع اغذیه گرم وسرد در رستوران سوپر کاخ ـ گوشت پرواز ـ شیشلك‌وراسته وفیله گاو وگوساله ـ بهترین نوع میوه و سبزی ـ شیرینی وآجیل ـ مرغ وماهی صید روز ـ انواع لبنیات و خواربار.

آدرس ـ خیابان کاخ کمی بالاتر ازشاه ـ تلفن ۶۱۱۹۱۹
شعبه تجریش ـ باغ فردوس تلفن ۸۳۱۲۷

عضو داینرز کلوپ

رومیکس

آب میوه گیری فلزی ساخت سویس

قهوه سازی، مخلوط‌کن و قاچ‌کن

نماینده انحصاری شرکت پایم خیابان نادری پاساژ گیو تلفن ۴۵۷۴۲

همشهری
شب جمعه رو خیر یادت نره!
اوووم! روزنامه فکاهی توفیق

توفیق منتشر شد

انجمن همکاری خانه ومدرسه

بناور

چندروز قبل انجمن همکاری خانه ومدرسه دبستان صفوی بناور بنا بدعوت مدیر دبستان مذکورتشکیل جلسه‌داد. دراین جلسه بدوا آقای طریك مدیر دبستان نقش فرهنك در تمدن جهان مطالبی بیان داشت ودر پایان سخنان خود احتیاجات دبستان را به استحضار رسانید. دراین موقع مبلغ ۲۲۰۰ ریال برای مرمت خرابیها وتامین احتیاجات دبستان از حاضران جمع آوری و به آقای ثابتی خزانه‌دار انجمن خانه ومدرسه تحویل گردید تا نسبت باجرای این کار اقدام نماید. در پایان این جلسه موضوع تعداد فارغ‌التحصیلان ششم ابتدائی بناور و لزوم تاسیس یك دبیرستان مورد بحث قرار گرفت ومذاکرات بیشتر به جلسه بعد موکول شد.

کلاردشت

چند روز قبل بدعوت آقای حیدر نژاد مدیر دبستان سپهر لاهو کلار دشت جلسه انجمن همکاری خانه‌و مدرسه این دبستان با حضور اعضای مربوطه تشکیل شد. در آغاز این‌جلسه آقای حیدر نژاد پیرامون نیازمندی های دبستان سخنانی ایراد کرد و از اعضای انجمن خواست که در این مورد تصمیمی اتخاذ شود. آنگاه توسط اعضای انجمن مذاکراتی صورت گرفت و قرار شد برای رفع احتیاجات دبستان‌های پسرانه ودخترانه‌سپهرلاهو ازهریك از اولیای دانش آموزان مبلغ بیست ریال دریافت گردد.

چند خبر خلاصه از چند شهر

• ساری

چند روز پیش به مناسبت سالروز میلاد مسعود والاحضرت ولیعهد ایران جشن های باشکوهی در دبستان دخترانه نواب ساری و کودکستان های رشدیه و بقائی با حضور عده زیادی ازروسای ادارات دولتی و طبقات مختلف مردم برگزار شد و کودکان خرد سال برنامه هائی اجرا کردند.

• آرخ

آقای امامزاد آخوند نژاد نماینده بخش کمیشان چند روز پیش از دبستان منطقه‌آرخ بازدید کردو جهت بهبود وضع مدرسه بمتصدیان‌دستوراتی داد. وی پس از این بازدید در دفتر یادبود دبستان نوشت که وضع دبستان ومحصلین از هر حیث موجب رضایت است.

• نکا

اخیرا آقای مسعود یاسائی بازرس عالی شرکت سهامی کارخانجات ایران برای رسیدگی به شکایات عده‌ای از اهالی و کارگران از رئیس سابق کارخانه پنبه دولتی نکا باین بخش وارد شدو مشغول تحقیقات و بررسی های لازم گردید.

• ساری

چندروز پیش دادگاه عالی جنائی استان مازندران برای رسیدگی به پرونده اتهامی میرزا آقاجان محسنیان که به اتهام اختفاء تریاك دستگیر شده بود تشکیل جلسه داد و پس از بررسی های لازم اورا به یکسال حبس تادیبی و پرداخت یك‌میلیون و ششصد هزار ریال جریمه محکوم کرد.

• سمنان

اخیرا هفت صندوق سهمیه داروی درمانگاه های سمنان به این شهرستان رسید. خبرنگار ما می افزاید: سه صندوق از این سهمیه فقط آب مقطر است و چون اهالی این شهرستان اغلب کم بضاعت هستند جادارد وزارت بهداری در مورد مقدار سهمیه داروی این شهر تجدید نظر نماید.

آگهی استخدام

مرد جوانی که دارای تحصیلات بالاتر از دیپلم باشد و بتواند بزبان انگلیسی تکلم کند برای تمام روز استخدام میشود کسانی که سابقه تحصیل دریکی از کشورهای خارجه داشته باشندحق تقدم دارند واجدین شرایط مشخصات کامل خودرا کتبا به‌نشانی شرکت شبرنك خیابان تخت جمشید مقابل سفارت آمریکا ارسال دارند. لطفا از مراجعه مستقیم خودداری نمایند.

۵ـ۱ آـ۲۷۲۰۴

انجمن فیلارمونیك تهران
وابسته به هنرهای زیبای کشور

باطلاع دوستداران میرساند که **گوهر گاسپاریان خواننده درجه‌یك و مشهور شوروی روزهای شنبه ۲۵ و دوشنبه ۲۷ آبان‌ماه برنامه‌های جالبی اجرا خواهد نمود** برای تهیه بلیط به‌شماره ۳۸۰ خیابان نادری‌بنگاه پارکر وشیفرز (گرانفر) تلفنهای ۴۶۸۷۵ر۴۷۵۰۹ و یابدفتر انجمن‌چهارراه یوسف‌آباد اول خیابان شاه شماره ۲۰۷ تلفن ۶۷۵۷۷ (از ساعت ۴ تا ۵ر۷ بعداز ظهر) مراجعه فرمائید.

آـ۲۷۸۳۴

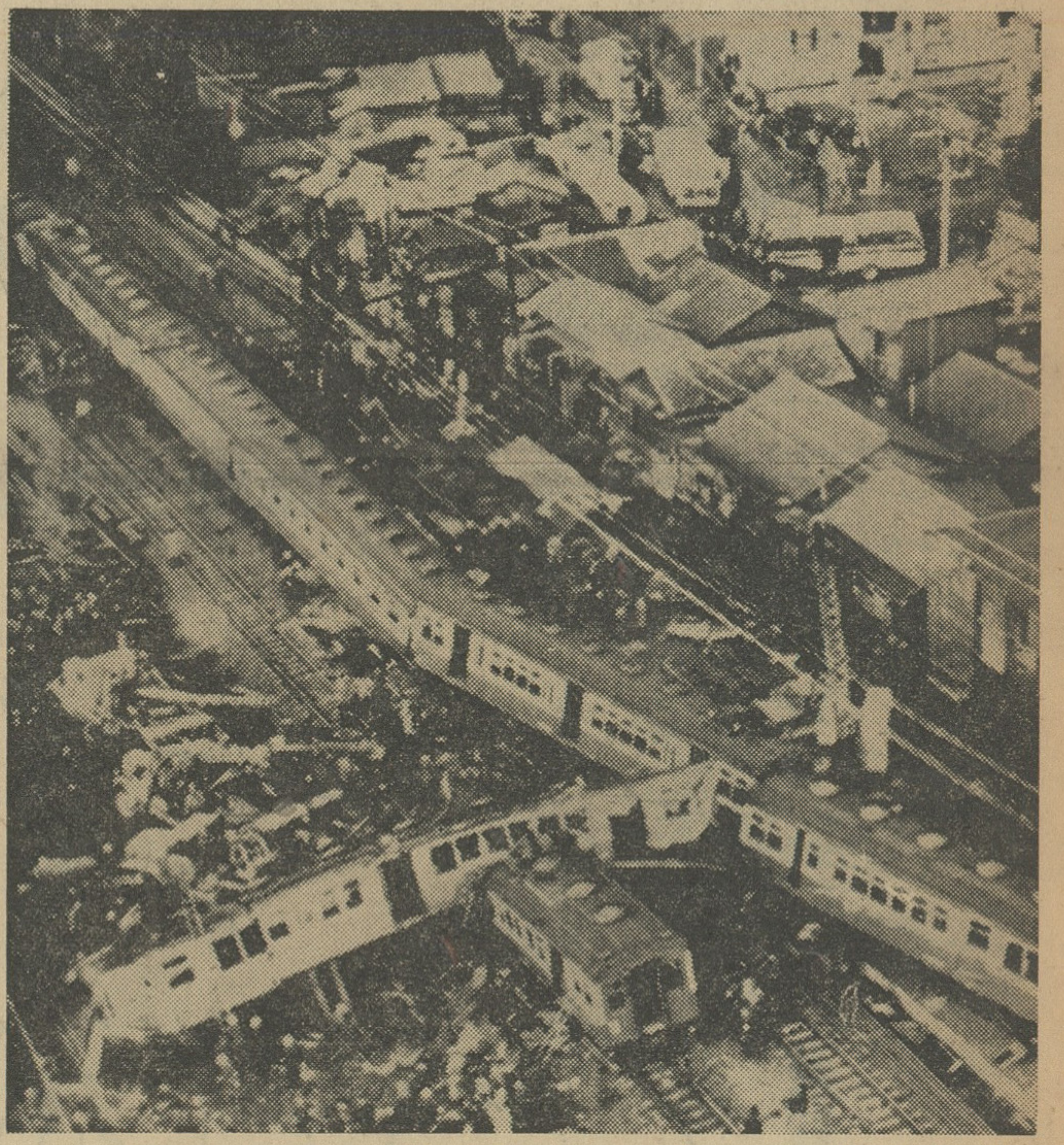

يك منظره از تصادف وحشتناك دوقطار در ژاپن که مقارن با حادثه‌فجیع انفجار معدن رویداد

کارمند دیوان محاسبات خودرا مسموم کرد

دیروز یکی از کارمندان وزارت دارائی بنام غلامحسین شرف‌خواه‌بقصد انتحار خود را مسموم نمود.

صبح دیروز آقای غلامحسین شرف خواه که در قسمت ممیزی دیوان محاسبات خدمت میکند بوزارت دارائی آمد ولحظه‌ای بعد بحال اغماء افتاد و معلوم شد که وی باقرص خواب‌آور خود را مسموم ساخته است نامبرده وسیله یکی از کارمندان وزارت‌دارائی به بیمارستان لقمان‌الدوله ادهم منتقل شد وتحت درمان قرار گرفت.

هنوز علت مسمومیت او نامعلوم است ولی کارمندی که همراه او به بیمارستان آمده بود بخبرنگار ما گفت آقای شرف‌خواه اظهار داشته درنامه‌ای که درجیبم است‌علت‌اینکار رانوشته‌ام ولی هنگامی که جیب او را جستجو کرد، آن کاغذ بدست نیامده است.

بارندگی در فارس

خبرنگارما در شیراز گزارش داد: از دیشب هوای شیراز سرد شد و پیش‌بینی برف میشد ولی از نیمه شب بارندگی ملایمی‌آغاز گردید. بارندگی تاساعت ده‌صبح ادامه داشت وسپس طوفان شدیدی توام بارعد وبرق‌شروع گردید ورگبار آغاز شد. این جریان بمدت یکساعت ادامه یافت وهم‌اکنون نیز بارندگی بطور خفیف در شیرازو حومه ادامه دارد. بقرار اطلاع در اغلب نقاط فارس بارندگی ادامه دارد.

کتاب جیبی دختران و پسران روزهای سه‌شنبه منتشر میشود

مسابقه بزرك فوتبال

مالاتیه با تاج تهران
جمعه ۲۴ آبان ساعت ۳ بعدازظهر
تی‌بی‌تی بتماشاچیان این‌مسابقه جایزه میدهد

سرما و یخبندان درکمین شماست...

در حریم گرمای
کلمن
از چشم زخم سرما در امان هستید!
مدل ۴۲۱۰
Coleman
بخاریهای کلمن در زیباترین طرح و بادوامترین ساخت

کانون آگهی زیبا

نمایشگاه کلمن: ساختمان تقی نیا ـ خیابان سعدی تلفن ۳۰۲۲۲۳
فروش درکلیه فروشگاههای معتبر تهران وشهرستانها
آـ۲۷۷۸۴

توجه بتاریخ مصرف وکلید اطمینان روغن نباتی قو تغذیه سالم شمارا تأمین میکند.

پنیر پاستوریزه تهران مورد پسند ذائقه ایرانی وخارجی است