اطلاعات

شنبه ۶ دیماه ۱۳۵۴ — سال پنجاهم
شماره ۱۴۸۹۴ — تکشماره ۱۰ ریال
۲۸ صفحه

مصاحبه فریبرز عطاپور فرستاده اطلاعات با رئیس‌جمهوری سوریه :

حافظ‌اسد:
من به نتایج سفر به تهران خوشبین هستم

حافظ اسد

★ سوریه با اردن‌وعربستان روابط عالی پیدا کرده است

★ وزیر اقتصاد سوریه: دشمنان ایران ،دشمنان عرب شناخته میشوند

درصفحه ٤

از دوشنبه هفته آینده
اجرای مقررات عابر پیاده در خیابان پهلوی

درصفحه اول ستون چهارم

تغییرات گسترده در وزارت آموزش وپرورش

درصفحه ٤

زیارت کربلا عید آغاز میشود

وزیر خارجه پس از امضای موافقت نامه‌ای باعراق اعلام کرد

در صفحه ۳

جای یک هلیکوپتر خالی بود؟
پیکار بامرگ در شیرپلا

★ جوانی بقعر دره سقوط کرد و برای نجاتش صدها جوان تلاش کردند تا بعداز ۶ساعت او را به بیمارستان رساندند .

★ ۲۳ هزار نفر به اسکی رفتند

درصفحه ۲۵

اطلاعات برای اولین بار در جهان منتشر میکند
کارلوس بانک ترور تشکیل داد

گزارش و عکس های اختصاصی علیرضا جهانشاهی فرستاده فوق‌العاده‌اطلاعات به‌وین

در صفحه آخر

گوگوش درمیان سربازان ایرانی درظفار

گروهی از هنرمندان ایرانی به دیدار برادران سرباز خود که در ظفار با اهریمن‌نبرد میکنند رفتند. سربازانی که گلوله های گرم و بازوان نیرومندشان وجوداهریمنان را از میدان رزم پاک می نماید . عکس گوگوش را در میان دلاوران ایرانی در ظفار نشان میدهد.

طرح فاضلاب برای ساختمانهای بزرگ اجباری شد

فاضلاب ساختمانهای بزرگ بایددر محل تصفیه شده وآب آن با حفر کانال به زمینهای‌مناسب اطراف منتقل شود

در صفحه آخر

مقررات عابر پیاده ازدوشنبه هفته آینده در خیابان پهلوی اجرا می‌شود

در اجرای تبصره ذیل ماده ۸ قانون الحاق ده تبصره به قانون نحوه رسیدگی به تخلفات و اخذ جرائم رانندگی مورخ ۵٤ر۱ر۱ که ذیلا باطلاع ساکنین محترم پایتخت و رانندگان وسائط نقلیه میرساند :

از تاریخ ۵٤ر۱۰ر۷ در خیابان شاهرضا حدفاصل میدان فردوسی تا پیچ شمیران مقررات قانون مذکوربمورد اجرا گذاشته خواهد شدو عابرین‌پیاده برای پیمودن عرض سوارمرو خیابان باید از نقاط خط کشی شده که بوسائل ایمنی مجهز گردیده عبور نمایندو چنانچه تصادفی درخارج از نقاط خط کشی شده روی دهد مسئولیت جزائی متوجه راننده نخواهد بود .

اداره راهنمائی ورانندگی تهران

ماده واحده :

تبصره ماده ۸قانون نحوه رسیدگی بتخلفات واخذ جرائم رانندگی .

تبصره زیر بماده ۸ قانون مزبور اضافه میشود :

تبصره : در شهر تهران در خیابان‌هائی که بوسائل ایمنی عبور عابرین پیاده مجهز باشد وبوسیله شهرداری برای اطلاع عامه آگهی شود عابر پیاده مکلف است فقط از محل های مخصوص عابر پیاده عبور کند در غیر اینصورت اگر تصادفی بین وسیله نقلیه‌وعابر پیاده در سوارمرو واقع شود مشروط برآنکه راننده مست نبوده و گواهینامه‌مجاز رانندگی داشته باشد و با سرعت مجازحرکت کرده‌و وسیله نقلیه او نقص فنی موثر در حادثه نداشته باشد در صورتی که سه نفر افسر ارشد کارشناس تصادفات راهنمائی و رانندگی عدم مسئولیت راننده را گواهی نمایند مسئولیت جزائی متوجه راننده نخواهد بود و راننده آزادخواهد شد و پرونده بمراجع قضائی جهت اقدام مقتضی ارسال می‌شود، عدم مسئولیت جزائی راننده مانع‌استفاده شخص متضرراز حادثه از مقررات بیمه شخص ثالث نخواهدبود.

در اجرای تبصره ذیل ماده ۸ قانون نحوه رسیدگی به تخلفات رانندگی که ذیلا درج شده باطلاع ساکنین محترم پایتخت ورانندگان وسائط نقلیه میرساند :

از تاریخ ۵٤ر۱۰ر۱۵ در خیابان پهلوی حدفاصل سه‌راه عباس آباد تا تقاطع بزرگراه ونک مقررات قانون مذکور به مورد اجراگذارده‌خواهدشدو عابرین‌پیاده‌برای پیمودن‌عرض سوارمرو خیابان باید از نقاط خط کشی شده که بوسائل ایمنی مجهز گردیده عبور نمایند و چنانچه تصادفی درخارج از نقاط خط کشی شده روی دهد مسئولیت جزائی متوجه راننده نخواهد بود .

اداره راهنمائی ورانندگی تهران

ماده واحده :

تبصره ماده ۸ قانون نحوه رسیدگی به تخلفات واخذ جرائم رانندگی .

تبصره : در شهر تهران در خیابان‌هائی که بوسائل ایمنی عبورعابرین پیاده مجهز باشد و بوسیله شهرداری برای اطلاع عامه آگهی شود عابر پیاده مکلف است فقط از محل های مخصوص عابر پیاده عبورکند در غیر این صورت‌اگر تصادفی بین وسیله نقلیه و عابر پیاده در سوارمرو واقع شود مشروط بر آنکه راننده مست نبوده و گواهینامه‌مجاز رانندگی داشته باشد وبا سرعت مجاز حرکت کرده ووسیله نقلیه او نقص فنی موثر در حادثه نداشته باشد درصورتی که سه نفر افسر ارشد کارشناس تصادفات راهنمائی و رانندگی عدم مسئولیت راننده راگواهی‌نمایندمسئولیت‌جزائی متوجه راننده نخواهد بود و راننده آزاد خواهد شد و پرونده بمراجع قضائی جهت اقدام مقتضی ارسال میشود، عدم مسئولیت جزائی راننده مانع‌استفاده شخص متضرراز حادثه از مقررات بیمه شخص ثالث نخواهد بود .

مالف ۹۸۷۶

راهنمای کامل سفر تحصیلی به آمریکا، کانادا و انگلیس

در صفحه ۵

در روز کریسمس ۱۵۰ نفر در لبنان ربوده شدند

صدها نفر درحوادث کریسمس کشته‌شدند

★ پاپ‌در پیام‌کریسمس گفت: نسل جوان مخالف جنگ و امپریالیسم است

درصفحه ۲

اطلاعیه‌سازمان‌سنجش آموزش کشور

در مورد ثبت نام داوطلبان ورود به‌آموزش عالی‌در نیمسال دوم سال تحصیلی ۵۵ـ۵٤

در رشته های تحصیلی مختلف و شرایط‌ثبت‌نویسی را در صفحات ۱۲ و ۱۶ و۲۰ و۲۱ مطالعه فرمائید ضمنا در صفحه ۲۰ تیتر شماره ۲۰ (رشته های تحصیلی انستیتوهای تکنولوژی شهرستان ها) بجای شهرستانها «تهران» چاپ شده و رشته‌های تحصیلی انستیتوهای تکنولوژی تهران در صفحه ۲۵ چاپ شده است

دوست عزیز جناب آقای حسین گل‌تپه

انتصاب شایسته جنابعالی را صمیمانه تبریک عرض نموده ، توفیق روز افزون‌آن‌جناب را درراه خدمت به شاهنشاه آریامهر و میهن عزیز از خداوند بزرگ آرزومندیم.

گرگان ـ اوانس آرزومانیان و پسران

آ ـ ۷۳۰۳

تصحیح و توضیح پیرامون افتتاح بیمارستان آمریکائی تهران

در گزارش مربوط به افتتاح بیمارستان آمریکائی تهران که در صفحه ۱۵ اطلاعات پنجشنبه چهارم دیماه‌چاپ‌گردیده سوتیتر ستون اول ، گفتگو با مدیران بیمارستان ، اشتباها گفتگو با پدران و مادران چاپ شده که بدینوسیله تصحیح میشود .

مدیر بازاریابی
زبان انگلیسی کامل برای موسسه وارداتی موردنیاز است تلفن ۶۵٤۱۹۱

آدرس و تلفن جدید:
شرکت تبلیغاتی فریدان
خیابان‌بهار ـ چهارراه ایرج ـ اول ثریاساختمان شماره ٤ طبقه چهارم تلفن
۸۲۲۱۳۴

هرگلی به گلخانه احتیاج دارد

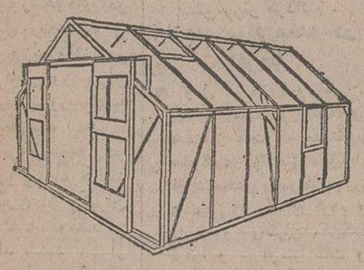

در ۳ اندازه مختلف
۲/۵۵×۳/۱۷
۲/۵۵×۳/۹۷
۳/۱۷×۳/۹۷

گلخانه آلومینومی پیش ساخته حاضر برای نصب از انگلستان وارد شد.

نماینده انحصاری: دفتر فنی نشا در خیابان تخت جمشید شماره ۳۶۰

جناب آقای حسین گل‌تپه
ترفیع جنابعالی را از صمیم قلب تبریک گفته موفقیت روز افزون جنابعالی را آرزومندم.
عطاردی ـ منوچهر حاج محمد علی
آ ـ ۱۵۹۶۳

جناب آقای دکتر محمد حسن رهنوردی
انتصاب شایسته آنجناب رابه‌مقام معاونت وزارت‌بهداری از صمیم قلب تبریک عرض مینمایم.
کارخانجات صنعتی ـ اسعید ـ علی کامکار

قابل توجه سازمان‌های دولتی ـ شرکتهای ساختمانی و تزئیناتی
بهترین موکت فوم‌دار از کارخانجات بگولان آلمان واردشد نماینده‌انحصاری: شرکت ایران‌دپ
تلفن ۶۲۸۸۵۲

جناب آقای محمد نیک خواه
مصیبت وارده را صمیمانه تسلیت عرض نموده خودرا در غم شما شریک میدانیم.
کارکنان امور مالی معادن مس سرچشمه رفسنجان

زندگی به سبک دانمارکی در تهران
«یورودکس» مجتمع دانمارکی عرضه میدارد :
از زندگی به سبک دانمارکی بهره‌مند شوید :
نمایشگاهی از وسایل خانه ومبلمان بهشیوه استادانه محصول دانمارک با قیمت هائی قابل پرداخت برای همه .
این نمایشگاه تا هفتم‌دیماه برقرار است
همه روزه ، حتی جمعه ها، صبح ها ۹ تا یک ـ بعد ازظهر : ٤تا۸ .
نشانی : مرکز بازرگانی دانمارک ـ خیابان‌فیشرآباد ـ نبش کوچه نیکو .
برای نوروز ، از امروز سفارش دهید .
٤ـ٤ آ ـ ٤۰۸۰

باکمال تاسف فوت ناگهانی دکتر جعفر رضاوی وکیل دادگستری راکه دراثر تصادف درجاده خوزستان‌به‌اتفاق مادر و فرزند جان خودرا ازدست‌داد باطلاع‌کلیه فامیل می‌رساند که‌ختم آن‌مرحوم‌روزیکشنبه ۵٤ر۱۰ر۷ ازساعت ۲ الی ٤ بعدازظهر در خانقاه صفی علیشاه زنانه‌ومردانه منعقد است .
خانواده‌های: رضاوی . مرتضائی . خداوردیان . محمدبیگی. کوثری. ایلخانی. احمدی. اشراق. کمالخانی. قاضی مرادی. طلائی. بورابوالفضل. شیرکوهی. صلاحی. عاج‌ساز. رضائی. وفامیلهای وابسته .

جناب آقای هوشنگ سمیعی
استاندار محترم مازندران
بانهایت مسرت انتصاب جنابعالی را بمقام استانداری مازندران تبریک عرض نموده واز خداوند توفیق خدمت افزون شمارابه‌شاهنشاه آریامهر ومیهن عزیز مسئلت‌دارد.
احمد ومحمود امیر احمدی

جناب آقایان داود وحبیب القانیان
بانهایت تاسف مصیبت وارده را به آنجنابان و بازماندگان آنمرحومه تسلیت می‌گویم .
شرکت پیشرو ـ چیت‌ساز

جناب آقای هوشنگ سمیعی
استاندار محترم مازندران
انتصاب شایسته آن‌جناب را به استانداری مازندران تبریک عرض نموده موفقیت جنابعالی را در راه خدمت به شاهنشاه آریامهر و میهن عزیز از خداوند خواستار است .
اطریش ـ علی اصغر امیر احمدی

جناب آقای دکتر خسروا کمل
یاران دوره تحصیل دبیرستان علمیه این بار نیز به گونه گذشته خود را از تو جدا ندانسته و در غم مصیبت وارده باتوشریک میباشند.
دکتر حسنعلی مهران ـ دکتر پرویز مهدی‌زاده ـ دکتر کاظم عباسیون ـ دکتر محمد علی‌کنی ـ مهندس نوذرشیبانی ـ فریدون کاظمی ـ دکتر همایون راك ـ دکتر امیرقندچی ـ دکتر علی محمد میرفخرائی ـ مجید نجاحی ـ حسن کریمی.

استخدام مشاور ومتخصص برای سازمان خدمات کمپیوتری

شرح در صفحه ۱۱

جشن کریسمس در جهان مسیحیت

پاپ گفت نسل جوان مخالف جنگ و امپریالیسم است

بیروت ـ آسوشیتدپرس ـ مسیحیان سراسرجهان روز پنجشنبه‌زادروز عیسی‌مسیح را با مبادله کردن هدایا و برپا داشتن دعا و آئین‌های مذهبی جشن گرفتند . در بیت‌اللحم پیشوایان شریعت مسیحی برای زائران وعظ کردند و در واتیکان پاپ پل ششم پیشوای کاتولیک های دنیا طی پیامی که به مناسبت کریسمس فرستاداز نسل جوان دفاع کرد .

در بیت‌اللحم بیش از ۴۰۰۰ نفر از مومنان مسیحی به خطابه عالیجناب «مطران جیاکوموگیو سپه بلتریتی» نماینده عالیمقام کلیسای کاتولیک گوش دادند و سرود مقدس کریسمس را در کلیسایی که طبق اقوال سنتی عیسی‌بن مریم درآنجا چشم به جهان گشوده‌است دسته جمعی خواندند .

بعد از آنکه اسقف بزرگ مسیحیان کاتولیک به‌بیت‌المقدس بازگشت عده دیگری از مطران ها کاربرپاداشتن فرایض مذهبی را تا پاسی از شب گذشته در همان کلیسای‌بیت‌اللحم ادامه‌دادند اما در روز کریسمس‌تعداد زائران‌ودعا خوانان‌مسیحی در بیت‌اللحم بسیار اندک بود . خیابان‌این شهرقدیمی مذهبی که معمولا در سال های گذشته از خیل انبوه مسیحیان مملو میشد روز پنجشنبه تقریبا خلوت و خاموش بودند .

حمایت از جوان ها

در واتیکان پا به‌پل‌ششم پیشوای کاتولیک های‌جهان پیامی بمناسبت کریسمس فرستاد و در آن‌آرزو کرد که برای‌دنیا کریسمس‌برکات بی‌پایان داشته باشد .

پاپ در این‌پیام عدم‌کفایت خردمندی نسل های گذشته را تاکید کرد و آنهارامنهم ساخت‌که‌عطش قدرت‌ومادی گری ولذت و آسایش‌طلبی را همچون زهری قاتل در خون و روح نسل جوان امروزی تزریق کرده‌اند.

پاپ ازنسل‌جوان حمایت کرد و گفت این نسل با جنگ‌امپریالیسم مخالف‌است

در یکی‌از بیمارستان‌های لندن یک بانکدار هلندی و همسرش بمناسبت کریسمس هدیه‌ای استثنائی دریافت کردند چون در این روز صاحب فرزندان چهارقلو شدند .

بدنیاآمدن چهارقلوهابوسیله عمل سزارین صورت گرفته است . یکی از چهار قلوها پسر و سه نفر دیگر دختر هستند و هر چهار طفل‌را درمحفظه مخصوص‌اکسیژن قرار داده‌اند . طبق اظهار پزشکان دو نفر از چهارقلو ها مشکلات تنفسی دارند.

در توکیو یک دزد ۳۷ ساله از مغازه‌ای که برای دزدی به آن رفته بود و از پاسبان هایی که وی را دستگیر کردند هدایای غیر منتظره‌ای دریافت کرد.مرد دزد که نامش فاش نشده است سابقاکارمندیک شرکت ساختمانی بوده که اخیرا ورشکست شده است و کارگران و کارمندان آن بیکار شده‌اند . مردی که مرتکب دزدی شدبه فرزندان خردسالش قول داده بود که برایشان کیک مخصوص کریسمس خواهدآورد .

یك روزنامه مصری نوشت‌قذافی پول تروریستها را تامین کرده بود.

وزیران‌اوپک هنگام افزایش قیمت نفت‌مورد‌حمله‌تروریستها‌قرار‌گرفتند

قاهره ـ رویتر ـ آسوشیتد پرس ـ یکی از هفته‌نامه های قاهره دیروز نوشت‌که معمر قذافی رئیس شورای انقلاب لیبی تامین‌پول‌مورد نیاز برای اجرای حمله تروریستی روز یکشنبه هفته گذشته به مقر دبیرخانه سازمان کشور های صادر کننده نفت (اوپک) را در وین‌برعهده داشته است .

علی امین مدیر هفته‌نامه اخبارالیوم چاپ قاهره طی مقاله‌ای که در شماره دیروز بچاپ رسیده نوشته است که عده‌ای از دولتهای عرب اطلاعاتی بدست آورده‌اند که نشان میدهد که سرهنگ معمر قذافی پول عملیاتی را کمابیش گروگان گرفتن وزیران نفت اوپک همراه بود پرداخت کرده است .

امین اضافه میکند که اسناد ثابت کننده این ادعا بزودی منتشر خواهد شد .

روزنامه نگار مصری‌نگفته است که اینکار در کجا و چه وقت صورت خواهد گرفت . امین در مقاله‌خود مینویسد که نقشه عملیات تروریستها در وین بوسیله سازمانی که جبهه خلق نامیده میشود تهیه شد و این سازمان با یکتروریست بین‌المللی بنام کارلوس‌تماس گرفت و از او خواست که به ازای برپا کردن عملیات حمله به دبیرخانه اوپک میلیونها دلار دستمزددریافت کند و قسمتی از این پول نیز قبلا پرداخت گردید .

مدیر اخبارالیوم علاوه براین توضیح نداده‌است که چرا سرهنگ قذافی باید پول عملیاتی را پرداخت کرده باشد که در جریان‌آن یکی از اعضای هیئت نمایندگی کشور خودش در اوپک به قتل رسیده و «میروک» وزیر نفت لیبی نیز مانند دیگر وزیران اوپک بوسیله تروریستهابه گروگان گرفته شده است .

میروک را تروریستها در فرودگاه تریپولی‌آزاد کردند و عده دیگری از وزیران نفت کشور های اوپک در الجزایر آزاد شدند . از این گذشته تروریستها که خود راطرفداران‌فلسطینی‌ها میدانند در الجزایر تسلیم مقامات امنیتی شدند .

دو روز قبل شیخ احمد زکی‌یمانی‌وزیرنفت عربستان سعودی در عمان به خبرنگاران گفته بود که تروریستها تهدید کردبودند که او و دگتر جمشید آموزگار وزیر کشور ایران را به قتل خواهند رساند و اگر مقامات الجزایری مداخله نمی‌کردند وی و آموزگار به قتل میرسیدند . یمانی اضافه کرد که‌ماجرای تروریستی وین ربطی به نهضت مقاومت فلسطین نداشته است .

نامه کارلوس

سفیر ونزوئلا در وین‌که روز گذشته از کشورش به اطریش بازگشته است گزارش روزنامه فرانسوی « فرانس‌سوار » را دایر براینکه والانتین هرنانذز آکوستا وزیر نفت ونزوئلا نامه‌ای از کارلوس سردسته چریکهای مسئول حمله به مقر دبیرخانه اوپک دروین دریافت کرده و مامور رساندن آن به خانواده کارلوس بوده است تکذیب کرد .

بنا برپاره‌ای گزارشها کارلوس مردی ونزوئلایی است که نام حقیقی وی رامیرز سانچز است وباتهام ارتکاب چندین فقره قتل تحت تعقیب پلیس بین‌المللی قرار دارد . روزنامه فرانس سوار در گزارشی مدعی شده است‌که‌کارلوس‌نامه‌ای بدست وزیر نفت ونزوئلا داده از او تقاضا کرده‌بود که نامه را در ونزوئلا‌بدست آثرا استوارتر میکنیم

تروریست مجروح آلمانی است

پلیس جنایی فدرال آلمان غربی روز جمعه هویت یکی از تروریست های شرکت‌کننده در حمله به دبیرخانه اوپکرا که به شدت مجروح شده‌است فاش کرد و گزارش داد که تروریست مذکور از اهالی آلمان غربی است . درگزارش پلیس آلمان غربی گفته شده‌که تحقیقات انجام شده نشان داده است که تروریست مجروح «هانس‌یواکیم‌کلین» نامدارد و ۲۸ ساله واهل فرانکفورت است . بنابرنتایج تحقیقات پلیس ، «کلین» قبلا کارمندیکی از دفاتر وکالت در فرانکفورت بوده است .

در جریان تیراندازی هایی که هنگام حمله تروریست هابه محل دبیرخانه اوپک در وین درگرفت کلین بر اثر اصابت گلوله به شکمش بشدت‌زخمی شد . بقیه در صفحه آخر

اخبار کوتاه جهان

فوری ترین آرزوی سادات

● قاهره ـ رویتر ـ انورسادات رئیس جمهوری مصر در مصاحبه‌ای‌که بمناسبت‌پنجاه وهفتمین سالروز تولدش‌از تلویزیون قاهره پخش شد اعلام کرد که فوری ترین آرزوی وی کامل کردن آزادی صحرای سینا و خارج کردن آن از اشغال اسرائیل است .

تغییرات در کابینه پرتغال

● لیسبون ـ رویتر ـ سخنگوی نخست وزیر پرتغال دیروز درپایان دیداری بین رهبران سه حزب موتلف دولتی ، بانخست وزیر و پرزیدنت فرانسیسکو اکوستاگومش به خبرنگاران گفت: تغییرات کابینه که مدت هاست‌انتظار میرود ، در همین هفته صورت عمل خواهد گرفت.

کاسیگین درآنکارا

● انکارا ـ یونایتدپرس ـ الکسی کاسیگین نخست وزیر شوروی که‌دیروز برای یک دیدار چهار روزه‌ازترکیه وارد‌آنکارا شد ، ضمن نطق کوتاهی گفت ما روابط خود را با ترکیه در بهترین‌وضع ممکن تلقی کرده‌ایم و استوارتر گردانیم .

فاجعه مواد مخدر در آمریکا

● ویل ـ کولورادو ـ یونایتدپرس ـ پرزیدنت‌فورد دیروز گفت که بمنظور جلوگیری ازقاچاق سنیلوار مواد مخدر به‌آمریکا مبارزه وسیعی را رهبری کرده و از جمله بارهبران مکزیک ترکیه و کولومبیا گفت و گوهائی داشته است .

او گفت : اعتیاد به مواد مخدر درکشورما بصورت فاجعه‌ملی درآمده که حیات ملی‌مارا تهدید میکند.

صدها نفر در حوادث کریسمس کشته شدند

در روز کریسمس در بیروت جوانی‌فریاد زد که در لبنان کریسمس نیست ودر همان حال نبرد های شدید ادامه یافت و ۱۵۰نفر ربوده شده بودند که برخی از آنها اعدام شدند عکس دو نفر از مردان مسلح بیروت رانشان میدهد که ماسک بابانوئل بچهره زده‌اند و در پشت سنگر خیابانی خود آماده تیراندازی هستند عکس رادیوتی آسوشیتدپرس

۱۵۰ نفر ربوده شدند

واشنگتن ـ خبرگزاری ها ـ طی ۴۸ ساعت اخیر که دنیای مسیحی سرگرم‌برگزاری کریسمس بود حوادث‌متعددی روی‌داد که‌طی آن صد ها نفر کشته یا مجروح شدند .

در مونترال براثر بروزیک آتش سوزی چهار ساعتی که به احتمال قوی ناشی ازآتش بازی‌کریسمس بود۸۰خانواده بی‌خانمان و پنج تن‌از جملەدو مامور آتش نشانی مجروح شدند .

در تنسی امریکا صبح روز کریسمس پس‌از آن که یک زندانی مسلح از زندان فرار کرد ووارد یک باشگاه شبانه شد ،بین او و ماموران پلیس تیراندازی درگرفت که درنتیجه آن دست کم چهار تن کشتو دوتن به شدت مجروح‌شدند.

درهمین منطقه براثر سقوط یک هواپیمای شخصی درشب کریسمس دست کم سه تن‌کشته شدند این‌هواپیمای یکموتوره به‌علت ریزش باران تند راه خود را گم کرده بود .

درسنسیلوانیا ـ درست در آخرین ساعت شب کریسمس یک زن بیوه سفرزندودوست مرد او درخانه‌شان کشته شدند همه آنها براثر اصابت گلوله بضرشان به‌قتل رسیده بودند آنها هنگامی کشته شدند که داشتند بسته های محتوی‌هدیه های کریسمس خودرا بازمی‌کردند مردی که کشته شده است یک پلیس ایالتی به نام ادوارد کالن بود که پس از کشتن زن و سه فرزندأو، خود را هم کشته است .

درماساچوستس ـ خانواده‌یی مرکب از چهار تن براثر بروز آتش به‌کلی سوختند .

در لیما براثر لغزش یک اتوبوس مسافری در گلوگاه یک جاده ناهموار و تنگ در برخورد آن به‌کوه دست کم ۲۲ تن‌کشته و ۳۰ تن بشدت مجروح شدند. همه مسافران این اتوبوس برای دیدار خویشان خود درایام‌کریسمس ازروستا به شهر می‌رفتند .

در سیدنی وقوع یک آتش سوزی‌بزرگ درهتل‌«ساووی» در روزکریسمس ساختمان‌هتل را منهدم‌کرددراین آتش‌سوزی ۱۶ تن جان خود را از دست دادند که دو تن ازآنها براثر پرتاب کردن خود از پنجره اتاق بداخل خیابان مرده‌اند.

ازجمله کشتگان سری‌گرین، رقاص استرالیائی ۲۴ ساله است .

در کانکتی‌کت براثر وقوع یک آتش سوزی عمده در یک باشگاه شبانه‌که شب کریسمس را برگزاری میکرد دو مرد کشته و سه تن بشدت زخمی شدند گفته میشود که رقیبان این باشگاه باپاشیدن بنزین و کشیدن کبریت باعث این حریق شده‌اند .

در بلفاست ـ براثر انفجار یک بمب در کامیونی کنکنار یک هتل در شهرک آرماگ پارک شده‌بوددر شب‌کریسمس چهارتن مصدوم شدند.

در استانبول آتش سوزی مهیبی که روز کریسمس در مرکز شهر قدیمی استانبول رویداد سه سازمان بازرگانی رابکلی منهدم کرددراین‌حادثه کسی کشته نشد بنابراعلام‌پلیس احتمال این‌که آتش سوزی بر اثر عملیات خرابکاران‌افراطی روی داده باشد زیاد است

گفته میشودکه‌میزان‌خسارت درحدود یک هزار میلیون‌لیره ترک (۳۰ میلیون پاوند ـ استرلینگ) بوده است .

در مکزیک براثر حوادث رانندگی و زدو خورد در حدود یکصد نفر کشته و بیش از یکصد نفر مجروح شدند.

در حوادث رانندگی امریکا نیز دهها نفر جان خود را از دست دادند.

ظرف ۲۴ساعت گذشته در بیروت ۴۰ نفرکشتەو ۱۰۰ نفر مجروح شدند

سربازان ممالک عرب ممکن است برای حفظ صلح وارد لبنان شوند

بیروت ـ خبرگزاری فرانسه ـ آسوشیتدپرس ـ اوضاع لبنان در روزهای عید میلاد مسیح همچنان آشفته وناآرام بود. رادیو بیروت بعدازظهردیروز گزارش داد که‌خیابانهو راههای پایتخت براثر حضور مردان مسلح و تك تیراندازان همچنان خطرناك وناامن است. در تمام مدت دیروز صدای انفجارخمپاره ها و رگبار مسلسل در بخشهای بیروت وحومه بگوش میرسید رادیو بیروت اضافه کردکه بعد از ظهردیروز بخشهای غربی که اکثریت ساکنان آنها را مسلمانان‌تشکیل میدهند مرکز زدوخورد های‌خونین بود. بنابرگزارشهای‌نیمه رسمی در جریان نبرد های این بخش هفت نفر کشته وعده بیشماری زخمی گردیدند. ظرف ۲۴ ساعت گذشته دربیروت ۴۰ نفر کشته و ۱۰۰ نفرمجروح شدند در بخشهای مشرق وجنوب شرقی پایتخت نیز نبردهای شدیدی روی داد. اوضاع زهله همچنان آشفته است وتیراندازی های پراکنده در تمام مدت دیروز ودیشب همچنان ادامه داشت.

در ترابلس اوضاع نسبتاآرام‌بود. مرزهای لبنان‌وسوریه که بمدت چهار ساعت ونیم بسته شده بود بعد از ظهردیروز بار دیگر بازشد. همزمان با ادامه نبرد های خیابانی‌فعالیت های سیاسی دربیروت ادامه داشت .

طارق عزیز وزیر اطلاعات عراق وفرستاده ویژه پرزیدنت «احمد حسن‌البکر» بعد از ظهر دیروز یارشید کرامی‌ملاقات و مذاکره کردوپس از آن به دیدار سلیمان فرنجیه رئیس جمهوری لبنان رفت. در پایان این مذاکرات رشید کرامی‌از ماموریت فرستاده رئیس جمهوری عراق بعنوان یك «ابتکار برادرانه» یادکرد. طارق عزیز نیز ضمن‌گفتگویی باخبرنگاران گفت ماخواستار وحدت لبنان هستیم زیرا این امر به‌نفع اعراب ومسئله فلسطین است

رادیو بیروت گفت کمیته از نمایندگان احزاب ونیرو های گوناگون لبنان تشکیل شده برنامه‌ای را تنظیم کرده است که بموجب آن در آینده بسیار نزدیك زد وخورد های خیابانی پایان میپابد. با اینحال ناظران سیاسی نسبت به آینده زیاد خوش‌بین نیستند.

قراردادهای آتش‌بس که تاکنون بین طرفین امضاء شده بیش از چندساعت طول نکشیده است نزدیك به‌نه ماه است که موج آدم ربایی وخشونت سراسر لبنان رافرا گرفته و بیش از شش هزار نفر در جریان این نبرد هاجان خود را از دست داده‌اند.

ریمون‌اده‌رهبر حزب بلوك ملی لبنان که اکنون از آمریکا دیدن میکند ضمن مصاحبه‌ای با نیویورك تایمز اظهار داشت در صورت ادامه نبرد های خیابانی در لبنان‌بیم آن میرود که این کشور بیك «قبرس» ثانی مبدل‌شود.

رهبر حزب بلوك ملی گفت در صورت تجزیه لبنان در یکسو اکثریت مسیحی ودرسوای دیگر اکثریت مسلمان قرار خواهد گرفت و چهارصد هزار فلسطینی نیز تا حل مسئله فلسطین در کنار مسلمانان قرار خواهند گرفت .

اتحادیه عرب

روز جمعه (دیروز) در حالیکه ارتش های غیررسمی مسلمانان و مسیحیان لبنان همچنان در محلات مسکونی بیروت با مسلسل هاو خمپاره انداز ها بەکشتن یکدیگر ادامه میدادند گزارش داده‌شد که اتحادیه عرب قراراست برای پایان دادن به جنگ داخلی لبنان مداخله کند .

یک منبع مطلع فلسطینی در بیروت خبرداد که‌محمود ریاض دبیر کل اتحادیه عرب قراراست بزودی وارد بیروت شود و برای یافتن راه‌حلی جهت برقرار کردن یک آتش‌بس قاطع میان جنگجویان مسلمان و مسیحی که تقریبا از ۹ماه پیش تاکنون بیش‌از ۷۰۰۰ نفراز یکدیگر را بقتل رسانده‌اند تلاش نماید .

معلوم نیست که مداخله اتحادیه عرب در لبنان بچه شکل صورت خواهد گرفت و آیا این مداخله بصورت اعزام نیروهای مسلح ممالک عضو اتحادیه عرب به لبنان‌و استفاده از آنها بعنوان نیروی ناظر براجرای آتش‌بس خواهد بود و یاسپاهیان کشور های دیگر عرب بعنوان نیروهای حافظ صلح داخلی لبنان مورد استفاده قرارخواهد گرفت. این احتمال نیز منتفی دانسته نمیشود که مداخله اتحادیه عرب در لبنان ممکن است‌صرفا جنبه دیپلماتیک داشته باشد. محمود ریاض هنگامیکه جنگ مسلمان و مسیحی در لبنان هنوز مراحل نخستین خود را میگذراند نیز سفری بەبیروت کردو کوشید تامیانجیگری کند ولی کاری از پیش نبرد .

منبع فلسطینی کەدر این گزارش مورد اشاره قرار گرفته است و همچنین روزنامه النهار چاپ بیروت هردو مدعی هستند که‌کابینه ائتلافی لبنان مرکب از وزیران‌مسلمان و مسیحی روی شرایط یک فرمول سیاسی برای حل مساله جنگ داخلی بەتوافق رسیده است .

حزب لیبرال ووزیر دفاع اسرائیل از مذاکره با فلسطینی ها حمایت کردند

تل‌آویو ـ آسوشیتدپرس ـ دیروز از قول‌شمعون پرز وزیر دفاع اسرائیل در تل‌آویو گفته شد که لازم است رهبران این کشور موافقت کنند که با نمایندگان فلسطینی ها وارد مذاکره شوند.این اظهار نظرآشکارا سبب خواهد شد که اختلاف نظر هایی که در داخل کابینه اسرائیل بر سر مذاکره کردن یا نکردن با فلسطینی ها وجود دارد عمیق‌تر شود .

پرز در مصاحبه‌ای که روزنامه مستقل معاریو آن را چاپ کرده گفته است که‌مایاید آمادگی خود رابرای مذاکره‌کردن‌با فلسطینی ها اعلام کنیم چون کلمه‌ونه‌ای که از طرف ما به سازمان آزادی‌بخش‌فلسطین گفته می شود ظاهرا به این مفهوم تلقی میگردد که مخاطب اسرائیل تمام فلسطینی ها هستند و این روش نباید تعیین کننده سیاست اسرائیل باشد .

اخیرا ایگال آلون وزیر خارجه اسرائیل نیز گفته بود که با انجام دادن نوعی مذاکره با فلسطینی‌هاموافق است . علاوه براین حزب مستقل لیبرال اسرائیل که یکی از شرکای کوچک کابینه‌ائتلافی رابین‌است نیزروز پنجشنبه گذشته اعلام کرد که از فکر مذاکره‌با فلسطینی های میانه‌رو طرفداری میکند .

وزیر دفاع اسرائیل در جریان مصاحبه بامعاریو برنامه شش ماده‌ای خودرا درمورد فلسطین تشریح کرد .

وی گفت ماحاضریم به تشکیل یک دولت غیر نظامی خود مختار فلسطینی در سرزمین های اشغالی کمک کنیم .

وزیر دفاع اسرائیل گفت راه حل مسئله فلسطین باید براساس مرزهای بازو آزادی رفت وآمد افراد وکالا های بازرگانی واحترام متقابل به هویت ملی طرفین استوارباشد

حزب لیبرال اسرائیل نیز با ۳۲ رای موافق دربرابر ۱۶ رای مخالف خواهان شناسائی حق تعیین سرنوشت فلسطینی ها بوسیله خود آنها شد .

میمون های گرسنه کودکی را خوردند

آدیس آبابا ـ خبرگزاری فرانسه ـ خبرگزاری اتیوپی روز جمعه گزارش داد که یک دختر شیر خوار ۵ ماهه بوسیله دسته‌ای از میمون های گرسنه در نقطه «بای یانتو» واقع در ۴۰۰ کیلو متری غرب آدیس آبابا دریده وبلعیده شده است. طبق‌گزارش‌خبرگزاری اتیوپی دخترك شیرخوار هنگامیکه در کنار مادرش در محل خرمنگاه بود مورد حمله میمون های گرسنه قرار گرفت. مادر برای تاراندن میمون‌ها بتعاقب آنها پرداخت اما غافل شدن وی از دخترك که برای مدتکوتاهی تنها گذاشته شده بود باعث شد که‌میمون هابه وی حمله کنند واورا ببلعند. خبرگزاری اتیوپی اضافه کرده است که میمون های درنده حتی استخوانهای طفل را خورده‌اند واثری از پیکر کوچک وی برجای نمانده است.

سوریه گزارش مصر یهارا درباره بازداشت ۳۰۰ کمونیست تکذیب کرد

دمشق ـ خبرگزاری فرانسه ـ رویتر ـ محافل سیاسی سوریه گزارشهای منابع قاهره رادر باره بازداشت ۳۰۰ نفر از کمونیستهای سوریه باشگفتی تلقی کردند.

منابع رسمی سوریه گزارشهایی رادایر براینکه جبهه ملی ترقیخواه که از احزاب کمونیست و بعث تشکیل میشود بر اثر اختلاف نظری که در رهبری سیاسی خارجی کشور بوجود آمده متلاشی شده است، جدا تکذیب کردند.

در گزارش منابع مصری گفته می‌شد که خالد بکتاش دبیر کل حزب کمونیست سوریه بدنبال این اختلاف نظرها ازدمشق فرار کرده است . در حالیکه خبرنگار خبرگزاری فرانسه روز دوشنبه گذشته در سفارت ویتنام جنوبی در دمشق بابسیاری از رهبران حزب کمونیست سوریه ازجمله خالد بکتاش‌و یوسف فیصل معاون دبیر کل حزب کمونیست ملاقات کرده است.

در بیروت یک مقام آگاه اظهار داشت که خالد بکتاش و یوسف فیصل از سه روز پیش در پراگ بسر میبرند . و اگر اقداماتی علیه‌حزب کمونیست سوریه بعمل آمده باشد احتمالا همزمان با ورود ملک خالد به دمشق بوده است اما زهیر محسن عضو فرماندهی بین‌الاعراب حزب بعث سوریه و رهبر نهضت فلسطینی « صاعقه» تاکید کرد که گزارشهای مربوطبه‌بازداشت ۳۰۰ نفر کمونیست در سوریه ساخته و پرداخته های دستگاههای تبلیغاتی خارجی بوده و بکلی بی‌اساس است.

اما برخی‌محافل کمونیستی دیشب‌اظهار داشتند که چند نفر از کمونیستها قبل از ورود ملک‌خالدبه دمشق بازداشت شده‌اند ولی این مسئله صرفا جنبه احتیاطی‌داشته است زیرا بطوریکه میدانیم عربستان سعودی از یک سیاست ضد کمونیستی بپیروی میکند.

حزب کمونیست لبنان نیز دیشب از گزارشهایی که در روزنامه های مصری در باره بازداشت ۳۰۰ نفر از کمونیست های سوریه انتشار یافته اظهار شگفتی کرد.

سخنگوی حزب کمونیست لبنان گفت اعلامیه رسمی سوریه‌در باره تکذیب‌شایعات نظریه قبلی مارا تایید کرد

دراعلامیه حزب کمونیست لبنان اضافه شده است که ارگانهای اطلاعاتی مصر این روزهاهمه‌کوشش خود را بکار میبرند تابین صفوف ناسیونالیست و ترقیخواه بەکشور های عربی جدایی افکنند.

شوروی اعلام‌کرد کمك به‌میلا را ادامه میدهد

مسکو ـ خبرگزاری فرانسه ـ رویتر ـ شوروی بطور غیر مستقیم به‌اخطار هنری‌کیسینجر درباره مداخله مسکودرآنگولا وکمک به جنبش خلق آزادی بخش «میلا» پاسخ داد .

روزنامه ایزوستیا ارگان دولت شوروی در این باره نوشته است سازمان «میلا» پس‌از آنکه‌آنگولا آزادی‌خود را بدست آورد انقلاب ضد استعمار را دنبال کرده و از این رو مستحق‌کمک شوروی است .

روزنامه ایزوستیادر پاسخ اخطار کی‌سینجر که گفته‌است اگر کمک های شوروی به «میلا» ادامه یابدمناسبات‌مسکو و واشنگتن به تیرگی خواهد گرائید نوشته است معنی‌تفاهم شرق و غرب حفظ وضع موجود اجتماعی در جهان نیست‌و نخواهد بود‌ایزوستیا می‌افزاید اکنون‌که حفظ وضع گذشته درمستعمره سابق‌پرتغال امکان پذیر نشده امریکا مایل است بایک مسابقه هیچ برهیچ با شوروی یک دولت ائتلافی از سه نهضت رقیب در انگولا تشکیل دهد .

از سوی دیگر روزنامه نیویورک تایمزدر شماره اخیر خود نوشته است بزرگترین خطر مداخله غیر مستقیم‌امریکا در اختلافات انگولا حضور افریقای جنوبی درکنار ایالات متحده است .

ملك‌خالد میان مصر وسوریه میانجی‌گری میکند

دمشق ـ خبرگزاری فرانسه ـ ملک خالد پادشاه عربستان سعودی که روز پنجشنبه وارد دمشق شده است دیروز نیز گفتگو های خودرا بارهبران سوریه دنبال‌کرد.

روزنامه الاهرام‌چاپ مصر نوشته است که ملک خالد میکوشد بین سوریه و مصر میانجی‌گری کند. بنوشته الاهرام پادشاه عربستان سعودی قبل از عزیمت به دمشق تلفنی با پرزیدنت سادات مذاکره کرده و عللی راکه موجب شده است به دیدار پرزیدنت حافظ اسدبرود برای وی تشریح کرده است.

الاهرام اضافه کرده است که بین ملک خالد و پرزیدنت سادات در باره مسائل مربوط جهان‌عرب وحدت‌نظر کامل وجود دارد .

پارکر PARKER
محبوب‌ترین‌خودنویس‌جهان
eumig اومیگ
دوربین وپروژکتور ناطق ۸ میلیمتری
لومو پرینت LUMOPRINT
مشهورترین دستگاه‌فتوکپی الکتروستاتیك آلمانی
برای اطلاعات بیشتروبازدید باماتماس بگیرید.
نماینده فروش محصولات مشهورجهان درایران .
شرکت ادکا EDKA CO.
خیابان‌سپهبدزاهدی ـ ۲۴۵
تلفن : ۸۳۰۵۲۸ ـ ۸۲۶۳۰۴

پیروزی لبخند
از: فرهاد مسعودی
رمان تاریخی
شرح زندگی پرفرازونشیب
عباس‌مسعودی
بنیانگذار روزنامه‌نگاری نوین ایران
وگوشه‌هائی‌ازتاریخ
پنجاه ساله اخیر ایران
محل فروش: کتابفروشیهای امیرکبیر در سراسر کشور

گروه کارشناسان صنعت و معدن
آمادگی خود را برای مشاوره ، مطالعه ، تهیه و اجرای کلیه طرحهای صنعتی و معدنی وساختمانی اعلام میدارد .
اول سپهبد زاهدی ساختمان ۱۴ طبقه ۴ شرکت شصت‌وشش
تلفن ۸۳۲۶۳۷

انتظار بپایان رسید و کتاب :
حق باطبیعت است
یا اسرار زیبائی و تندرستی
پدیده آورنده: موریس مسکه
مترجم : مهدی نراقی
در۲۵۵ صفحه به‌بهاء ۲۱۰ ریال بوسیله موسسه انتشارات امیرکبیردرتهران‌وشهرستان ها منتشر گردید

احتیاجات زمستانی خود را از کیز انگلستان
ارزان تر از تهران تهیه‌کنید
K's
مرکز سفارشات کیز خیابان هدایت شماره ۳۳۶
همه روزه ۸ صبح تا۷ بعد ازظهر جمعه‌ها ۹ تا ۱۳

فارفیسا
ارگ فارفیسا ۱۰ سال جلوتر از رقبا
تاامروز باین کاملی ارگی بدنیا ارائه نشده
مگرفارفیسا

شامل سیستم های اتوماتیك : اکامپانیمنت ـ ریتم ـ باس ـ جاز و بالاخره پاسگاز اتوماتیك، شما با فارفیسا میتوانید صدای تمام سازهای دنیا را تولید کنید و ارکستر کاملی را در منزل داشته باشید . قبل‌از هر خریدی فارفیسا را هم ببینید و بعد تصمیم بگیرید .
نماینده انحصاری درایران شرکت کیترانی
نمایشگاه خیابان‌کاخ نرسیده به بلوارالیزابت شماره ۱۷۸.
تلفن ۶۵۵۵۱۶

وزیر خارجه ایران بعدازامضاء موافقتنامه ای دربغداد اعلام کرد :

سفر به عتبات از عید آغاز می شود

★ موافقتنامه های تعیین‌مرز های آبی و خاکی و تعلیف احشام و رودخانه های مرزی نیز امضاء گردید.

بموجب پنج موافقتنامه‌ای که دیروز درکاخ‌دارالسلام بغداد بین عباسعلی خلعتبری وزیر خارجه ایران و سعدون حمادی وزیر خارجه عراق به امضاء رسیدرفت و آمد زائران دو کشور از عید امسال آغاز خواهد شد.

تردد زائرین ایران و عراق طبق مقرراتی صورت میگیرد که در موافقتنامه ایران و عراق به آن اشاره شده است و بنظر می رسد مدت اقامت زائران ایران‌و عراق در کشورهای یکدیگر از نظر مدت محدود باشد تاپس از مدتهاکه مرز های دو کشوربسته بود تعداد بیشتری زائر بتوانند از تسهیلات توریستی ایران و عراق استفاده کنند.

عباسعلی خلعتبری‌وزیر خارجه صبح دیروز عازم بغداد شد که موافقتنامه‌هایی تدوین شده بود امضاء کند.

وزیر خارجه ایران هنگام ورود به بغداد از طرف سعدون حمادی وزیر خارجه عراق ، کفیل وزارت خارجه ، مدیر کل ، مدیر دفتر سیاسی‌و حسین شهید زاده سفیر ایران در بغداد و هیات ایرانی‌که‌هفته پیش به بغداد رفته بودنداستقبال شد.

مذاکرات ایران و عراق برای حل‌نهایی اختلافات دوکشور و امضاءپنج موافقتنامه از روزشنبه هفته گذشته در بغداد آغاز شده بود و یک هیات ایرانی بریاست صادق صدریه مدیر کل سیاسی وزارت خارجه و رضا قاسمی رئیس اداره اول وزارت خارجه ومقامات دیگر عازم بغداد شدند.

مقامات ایرانی‌امروز گفتند که مذاکرات دوکشوردر باره تدوین پنج موافقتنامه در محیطی‌سرشار از تفاهم بانجام رسید و هیچگونه اشکالی در موافقتنامه ها وجود نداشت.

موافقتنامه های تاریخی ایران وعراق که باید به کلیه اختلافات دو کشور پایان دهد در ساعت۵ بعد ازظهر دیروز در کاخ دارالسلام بغداد امضاء شد و وزیر خارجه ایران پس از یک اقامت هشت ساعته در بغداد دیشب به تهران بازگشت .هیات ایرانی که قبلا به بغداد رفته‌بود، همراه وزیر خارجه بود.

موافقتنامه ها ی‌ایران و عراق در پارمتردد زائران ـ تعیین مرز های آبی‌و خاکی ـ تعلیف احشام تعیین وظایفکمیسیون های مرزی دو کشور استفاده از خانه های مرزی و مشترک میباشد.

این موافقتنامه ها پس از تصویب پارلمانهای ایران وعراق قدرت اجرائی خواهند داشت و انتظار میرودتاآستانه عید نوروز این موافقتنامه ها تصویب شود باین‌ترتیب اولین گروه زائران‌دو کشور طبق ضوابط و مقرراتی کمتوسط سازمان‌اوقاف تعیین و اعلام خواهدشد عید نوروزعازم کشورهای یکدیگر شوند.

عباسعلی خلعتبری وزیرخارجه دیشب هنگام ورودبه تهران گفت که امضاء پنج موافقتنامه گام تازه‌ای در راه عادی شدن کامل روابط ایران و عراق برداشت .

وزیر خارجه اضافه کردکه‌تاکنون آنچه ضروری بوده بین دو کشور به توافق رسیده و اگر در آینده مواردی‌بنظررسدمو افقتنامه مربوط به آن تدوین و امضاء خواهد شد.

وزیر خارجه‌را هنگام بازگشت از بغداد نصیر عصار معاون سیاسی وزارت خارجه، محمود صالحی ، مدیر کل اطلاعات و مطبوعات‌و مدحت ابراهیم جمعه سفیر عراق در تهران استقبال کردند .

مدحت ابراهیم جمعه که از امضای موافقتنامه ها خوشنود بنظر میرسید گفت که دوکشور گام بزرگی‌در راه توسعه هر چه بیشتررو ابط برداشته‌اند و اظهار نظر کرد که این موافقتنامه ها فصل جدیدی‌در روابط دوکشور بازمیکند و بدون شک مناسبات ایران و عراق گسترش بیشتری خواهد یافت .

ضوابط‌سفر

هم‌اکنون کارشناسان‌امور زیارتی سازمان اوقاف سرگرم تدارک سفر زائران ایرانی به عتبات عالیات هستند .

براساس ضوابطی که در این مورد تهیه خواهد شد سفر به عتبات عالیات بطور گروهی و در کاروان های متعدد صورت خواهد گرفت .

هدف از گروهی کردن‌سفر به عتبات این است که زائران از جهت مسکن و رفت و آمد بین شهر های مذهبی‌و اماکن مقدسه‌ای چون کربلا ، نجف، کاظمین و سامره‌دچارسرگردانی مضیقه و ناراحتی نشوند ، هربار ۱۰ هزار نفر زائر در گروه های یکصد نفری‌بزیارت خواهند رفت و هر گروه‌چون گروه های حج‌دارای یک‌مدیر خواهدبودکه مسئولیت‌زائران را از جهت تامین مسکن ،تهیه غذاو وسائل حمل و نقل‌آنها به عهده خواهد داشت ، پیش بینی میشود که هر گروه ۱۰ هزار نفر بمدت ۲۰ روز به زیارت عتبات عالیات بپردازند و پس از مراجعه آنها گروه ۱۰ هزار نفری دیگری عازم شود ، بطوریکه همیشه ۱۰ هزار زائر ایرانی در عراق خواهند بودزیرا قدرت‌پذیرش عراق برای پذیرائی نیز بیش از ۱۰ هزار نفر نیست .

برای هریک اززائران سفر به‌عتبات‌عالیات‌گذرنامه ویژه‌ای مانندگذرنامه‌حج‌صادر خواهد شد ووجهی که زوار بابت گذرنامه پرداخت میکنندبمیزان وجه گذرنامه حج است .

داوطلبانی که امسال‌موفق به رفتن به سفر حج نشده‌اند در سفر به عتبات اولویت دارند .

با تعیین ضوابط دقیق سفر به عتبات‌عالیات‌نرخ سفرزمینی و هوائی نیز برای هرنفراعلام خواهد شد .

۲۲هزار نفر به‌اسکی رفتند

دراولین هفته زمستان ، گذاشتو حدود۲۲ هزارنفر طرفداران ورزش زمستانی وبهمین مناسبت در جاده های ترافیک سنگینی همراه بود.

پیستهای اسکی‌حومه‌تهران، به پیستهای اسکی رفتند . (اسکی) را به سوی پیست کرج ـ کاجره ـ تهران ـ روز شلوغی را پشت سر آفتابی بودن هوای‌تهران، های اسکی اطرافتهران کشاند آبعلی و راه پیست شمشک با

خبرنگار اطلاعات در کرج گزارش داد پلیس راه ، دیروز در جاده کرج ـ کاجره از حرکت وسائل نقلیه بدون زنجیر چرخ جلوگیری کرد .

دیروز حدود ده هزارنفر به پیست اسکی کاجره (دزین) روی آورده بودند و زیر آفتاب‌درخشان زمستانی ، روز خوش و پرتحرکی را گذراندند .

مشتریان دستگاههای‌تله‌سی‌یژو « تله‌اسکی » بیش از اسکی‌بازان بود وعده‌ای برای گرفتن نوبت جهت سوارشدن به دستگاه های «تله‌سی‌یژ» و «تله‌اسکی» صف طویلی بسته بودند.

دیروز با آغاز فصل اسکی در پیست اسکی آبعلی ، سیل پیشتازان و علاقمندان اسکی به پیست آبعلی سرازیرشد.

سروان حسام‌امیدی (مامور پلیس راه رودهن چاجرود) در گفتگوی باخبرنگار اطلاعات در رودهن گفت : برای اسکی‌کردن در پیست اسکی‌آبعلی ، هفت‌هزار مسافر از تهران به پیست اسکی آبعلی سرازیر شدند .

دیروز هوای پیست اسکی آبعلی آفتابی وآرام بود درپیست اسکی شمشک نیز نزدیک به ۵ هزار نفر به اسکی پرداختند .

ایران به۱۰ منطقه زراعی تقسیم شد

مرزهای تقسیمات سیاسی و اداری فعلی کشور ، منطبق با برنامه‌جامع‌کشت‌سالانه‌کشور خواهد شد واین تغییرات با توجه به وضع وموقعیت‌آتی کشاورزی ایران انجام خواهد گرفت .

برنامه جامع کشت کشور که باتوجه به مسئولیت افزایش تولید درواحد سطح و به زیر کشت گرفتن اراضی تازه مزروعی تهیه شده است و مناطق کشت کشور را باتوجه‌بخصوصیات هواشناسی و کشاورزی یکسان که تقریبا دارای تولید یا تولیدات کشاورزی مشابه میباشدمشخص شد .

موقعیت آتی کشاورزی

یک مقام مسئول در وزارت کشاورزی اعلام کرد که برای تعیین موقعیت آتی کشاورزی ایران لازمست نواحی فرعی که دارای خصوصیات نزدیک بیکدیگر باشند معین شود و مسلم است که انجام چنین هدفی ، مرز های نواحی فوق را بامرز های تقسیمات سیاسی واداری فعلی کشورمنطبق نخواهد بود، لیکن برای ارزیابی تولیدات فعلی واندازه گیری تغییراتی که در آینده‌انجام خواهد گرفت مرزهای سیاسی و کشوری فعلی در نظر گرفته شده‌وسرزمین به ده منطقه که مرزهای آنها با مرکز یک یا چند استان منطبق است تقسیم شده است .

مرزهای جدید

مرزهای جدید که در این‌ارزیابی انطباق داده شده عبارتند از :

منطقه مرکزی ـ دریای خزر ـ شمال غربی ـ زاگرس مرکزی ـ خوزستان ـ خشک شمالی ـ زاگرس جنوبی ـ ساحلی ـ خشک جنوبی و خراسان .

از طرفی هریک از مناطق دهگانه‌بنوبه خود بترتیب به۴۷ « تحت‌منطقه » تقسیم شده‌اند که نوع کشت باتوجه بکلیه امکانات ارضی و سماوی بایکدیگر تفاوت خواهد داشت .

MACO • MEUDON
M
AIR COMPRIME
کمپرسورهوای فشرده
ماکومرون
ساخت فرانسه
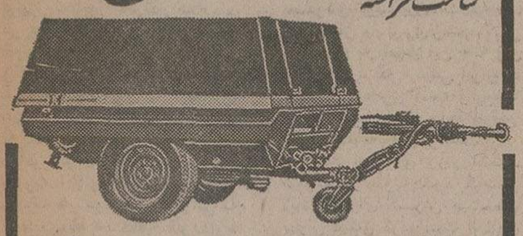
ظرفیت از ۱۳۰۰ الی ۱۷۰۰۰ لیتردردقیقه ـ مجهز به موتور دُوتیس
نماینده انحصاری وزنه (شرکت سهامی خاص)
خیابان ایزنهاور ۶۴۶ تلفن ۸۴ـ۹۵۰۰۸۱

شیکاگو پنوماتیک آمریکا
کنسولیدیتد پنوماتیک انگلستان
دستگاه حفاری روتاری چاه عمیق
آمادهٔ تحویل
نمایندهٔ انحصاری درایران
سی پی کو
۱۴۵ ـ عباس‌آباد ـ چهارراه مهناز ـ تهران ـ ایران

تلفن ۸۴۶۹۹۹ ـ ۸۵۷۱۷۲ ـ ۸۴۳۰۳۰

از همین هفته
زیباترین نایت‌کلاب در خاورمیانه
ساتی نیک SATY NIK
با شرکت: بزرگترین هنرمندان کشور در تهران افتتاح میشود
منتظر آگهی فردا و اعلام نام هنرمندان برنامه های بی‌سابقه ما باشید

اکسیژن درمانی شبانه روزی
موسسه امین‌کلینیک لانتارل سعدی مقابل سینماادئون تلفن۳۹۱۷۹۷ ـ ۴۰۱۰۹

خنک در تابستان ـ گرم در زمستان
با استفاده از سوخت ارزان گازوئیل یا گاز بجای برق
با دستگاه تهویه مطبوع آبزروبشن
نیگاتا
خیابان تخت‌طاووس ـ روبروی‌امیرآباد شماره ۱۴۵
تلفن۸۵۶۶۹۰ ـ ۸۵۸۷۷۸ ـ ۶ و ۸۵۳۲۲۵

سیلندرگاز
جهت‌گاز اکسیژن ـ گازارت وگازکربنیک
برای مصارف کارخانجات صنعتی ـ بیمارستانها وکارگاهها
ازکشور انگلستان وژاپن رسید

شرکت تجارتی فرهت
فیشرآباد ـ خیابان اراک (شرقی) شمارهٔ ۲۲
تلفن‌های: ۸۳۶۴۳۶ ـ ۸۲۷۲۴۸

ایران مکاس
کابل تلفن زمینی وهوائی
موجود وقابل تحویل فوری است
۲ زوج ۲۰ زوج
۵ " ۳۰ "
۱۰ " ۵۶ "
۱۵ "

نمایندگی انحصاری ازکارخانجات EUROCABLE فرانسه و CEIP ایتالیا باشرائط وقیمتهای استثنائی
برای اخذ نمایندگی: کلیه افراد ومؤسسات علاقمند در تهران وشهرستانها به‌همکاری نزدیک دعوت میکنیم: نماینده انحصاری درایران شرکت ایران مکاس تهران ۱۵ تخت جمشید شرقی ـ بعدازچهارراه بهار خیابان جهان شماره ۲۴
تلفن: ۷۶۴۱۲۷، ۷۵۷۳۴۸، ۷۶۵۷۹۸، ۷۵۹۲۷۷، ۷۵۹۶۰۰

یک پسر و یک‌دختر درخطرناکترین نقطه جهان‌بامردمی که‌هرگز سفیدپوستان راندیده‌بودند روبرو میشوند... واینجاست که‌هیجان انگیزترین فیلم سال‌آغازمیشود.
ازفردا صبح فقط در
سینماشهر قشنگ
خیابان پهلوی ـ پائین‌چهارراه شاه ـ تلفن۴۷۷۷۷

فوکس قرن بیستم تقدیم میکند
برزخ
رنگی

Walkabout
باشرکت: جنی آگوتر ـ لوسین جان

شامپیون
فروشگاه بزرگ ورزشی و تناسب اندام
یکشنبه ۷ دیماه افتتاح میشود
انواع مشهورترین وسائل ولوازم اسکی و ورزش های زمستانی
عباس‌آباد ـ ۱۴۴ خیابان آپادانا (مهرشاه)
تلفن ۸۴۲۳۶۸ مشتریان عزیز مشکل پارکینگ نخواهند داشت . ۱ـ۲

آگهی خریدساختمان
بانک رهنی ایران یکباب ساختمان تازه ساز که تکمیل و آماده بهره‌برداری بوده و دارای یک سالن بزرگ جهت معاملات درطبقه هم‌کف و درحدود سی‌باب اطاق و تاسیسات‌لازم باشد در محل های زیر :
۱ـ خیابان قدیم شمیران (بین‌سید خندان تا تجریش) بار
۲ـ خیابان پهلوی (بین‌میدان ونک تا تجریش)
۳ـ خیابان های اصلی بین دو خیابان مذکور
جهت محل شعبه شمیران خود خریداری‌مینماید.
ازفروشندگان خواهش میشود با در دست داشتن فتوکپی سند مالکیت و پروانه ساختمان و نقشه های‌ساختمان به‌اداره‌املاک این بانک واقع در خیابان فردوسی، ساختمان اداره‌مرکزی ـ اطاق ۲۰۷ مراجعه نمایند .
بانک رهنی ایران

دنیای ورزش شنبه‌ها منتشر میشود

جدیدترین وآخرین پدیده تکنولوژی آموزشی
پروژکتورهای فیلم استریپ باکاست وصفحه
دوکین DuKane
● تمام اتوماتیک با استفاده از تصویر وصدا
● برای استفاده درجلسات کنفرانس
● کلاسهای آموزشی وعلمی
● مورد استفاده سریع وراحت درکلیه مجامع آموزشی وعلمی

می ماکس بزرگترین تهیه کننده وسایل کمک آموزشی از قبیل:
اورهدپروژکتور، فیلم‌استریپ پروژکتور، پروژکتورهای ۱۶ میلیمتری ناطق ولابراتوار زبان
بامی ماکس مشورت کنید
MIMAX
و ازتجربه وراهنمائی های مهندسین ومتخصصین می ماکس درراه پیشرفت آموزش استفاده کنید
شرکت می ماکس ساختمان آلومینیوم . تلفن: ۶ـ۶۶۱۰۳۴، تلکس: ۲۱۲۰۷۴

تورهای یکروزه در تهران

وزارت اطلاعات و جهانگردی با تشکیل «شرکت گشت ها» از امروز در تهران تورهای متعددی ترتیب داد تا علاقمندان بتوانند فقط باپرداخت چهارصد ریال یک روز تمام از دیدنیهای پایتخت دیدن کنند.

تور های تهران به مردم‌امکان خواهد داد، از موزه‌هو ازجمله موزه جواهرات سلطنتی وچند نقطه دیدنی شهر دیدن کنند و ناهار را نیز به هزینه شرکت گشت‌ها ،صرف کنند.

خبرنگار ما مینویسد :وزارت اطلاعات و جهانگردی با اجرای یک طرح گام بگام کوشش ویژه‌ای را برای توسعه توریسم داخلی آغاز کرده است و تشکیل شرکت گشت ها یک اقدام مفید واساسی در این راه بشمار میرود.

شرکت گشت هابتدریج نیزدر مراکز استان ها و شهرستانها دایر خواهد شد و در هر شهر مناسب روزانه و یا در هفته‌چند روز تورهائی در داخل شهرترتیب خواهد داد.

یک مقام آگاه که هراقدامی را در زمینه توسعه توریسم‌داخلی تائید میکرد، متذکرشد درآینده نه تنها برتورهای داخل شهرها اکتفا خواهد شد، بلکه‌تورهائی نیز از شهری به شهر ، یاشهر های دیگر ترتیب داده‌می‌شود .

همین مقام افزود : شرکت گشت‌ها قصد تحصیل‌درآمدنداد، دو تمام هم آن‌معطوف به آن خواهد شد که مردم ایران را بامکانات وسیع توریستی ایران‌آشناسازد.

خبرنگار ما اضافه میکنند که علاقمندان استفاده از تور های تهران میتوانند به مراجعه به‌سه مرکز وزارت‌اطلاعات وجهانگردی واقع در بلوار الیزابت ـ عباس آباد و شاهرضا ابتدای خیابان کاخ برای استفاده از این تورها نام نویسی کنند.

حافظ اسد: به نتایج سفر تهران خوشبین هستم

دمشق: حافظ اسد رئیس‌جمهور سوریه‌که‌فردا بازدید رسمی خود را از ایران آغاز خواهد کرد، در یک مصاحبه اختصاصی با فریبرز عطابور خبرنگار اطلاعات در دمشق نسبت به نتایج دیدار خود از ایران ابراز خوشبینی و امیدواری کرد و گفت بدون شک ملاقات وی بااعلیحضرت همایون شاهنشاه آریامهر منتج به گسترش بیشتر روابط تهران- دمشق خواهد شد.رئیس جمهور سوریه اظهار داشت ایران و سوریه هر دو تمایل فراوانی به بسط روابط همه‌جانبه خوددارند «مادر سوریه بااشتیاق فراوان شاهد اقدامات مثبت برداران ایرانی‌مان در منطقه بوده‌ایم ،و بخصوص فعالیتهای رهبر ایران در راه دستیابی به راه حلی عادلانه در خاورمیانه از هر نظر مورد خوشنودی و حمایت ما میباشد .»

رئیس جمهور سوریه ضمن اشاره به روابط سوریه با سایر کشورهای عرب گفت روابط سوریه بااردن‌و عربستان‌سعودی عالی است واین سه کشور در کلیه امور بااحترام عمیق اقدامیه تبادل‌نظر میکنند اسد افزودبدون شک برقراری ملاقاتهای شخصی بین رهبران سوریه واین دو کشور یکی از عوامل‌اصلی عالی بودن روابط ومناسبات موجود است‌وهمین آتمسفر دوستانه‌باعث شده که هر سه کشور از این مناسبات سود ببرند آنچه همه رهبران عرب باید بدانند اینست که اگر بتوانند در روابط خود عامل اعتمادراتقویت کنند آنوقت است که میتوان به هدفهای‌بزرگ دست یافت.

رئیس جمهوری سوریه با اشاره به سفر ملک خالد پادشاه عربستان سعودی به سوریه گفت درگذشته روابط دمشق و ریاض گاهی دچار پیچیدگی هائی می شد ولی اکنون افق این‌روابط بسیار روشن شده، وطرفین از طریق نشان دادن احترام متقابل به‌نظرات‌روشن‌یکدیگر توانسته‌اند وضعی پیش آورندکه این روابط درجهت تعالی و بهبود حرکت کند.

رئیس جمهور سوریه سپس با اشاره به روابط سوریه وایران گفت دوکشور ازتاریخی مشترک مملو ازرو ابطدوستانه‌برخوردارند، البته غیر ممکن است که گاهی بین دو کشور دوست‌مسائلی‌که باعث اختلاف نظر میشود پیش نیاید واین امری طبیعی است . درعین‌حال بهبودی دائم روابط تهران و دمشق نیز امری بسیار طبیعی است چون هر دو کشور قرنها است، که از روابط بسیار مناسب ودوستانه برخوردار بوده‌اند .

یکی از کسانی که در رامنزدیکتر کردن نظرات تهران و دمشق و گسترش روابط دو کشور فعالیت زیادی کرد مرحوم سناتور عباس مسعودی بود. پرزیدنت حافظ اسد ضمن یادآوری‌ازسفرسناتور مسعودی به دمشق این گفته وی را ذکر کرد که نزدیکی ایران و جهان‌عرب جبری است واین‌تنها مسیری است که روابط طرفین قادر به دنباله روی ازآنست.

محمد العمادی وزیر اقتصاد سوریه نیز بنوبه خود کوشش زیادی برای گسترش مناسبات تهران دمشق کرده است العمادی که در دو سال گذشته دو بار از ایران‌دیدارکرده است طی‌گفتگوئی دردمشق اظهار داشت بعنوان‌یک عرب از اینکه شاهد بسط روابط تهران-دمشق است‌احساس‌سرور و غرور میکند. نتایج و ارتباطات معنوی موجودبین دو ملت‌ایران وسوریه‌در روحیه طرفین نوعی ارتباط غیر قابل شکست ایجاد کرده که بهترین زمینه را برای گسترش روابط همه جانبه طرفین بوجود آورد. وی اضافه کرد تجربیات گذشته نشان میدهد دشمنان ایران دشمنان ملت عرب نیز هستند و باین دلیل است که اعتقاد دارم ما میتوانیم به یکدیگر درهمه جنبه های پیشرفت یاری دهیم .

وزیر اقتصاد سوریه سپس گفت در یکی از سفرهایش به تهران بملاقات سربازان سوریه‌ای که در تهران تحت مداوا هستند رفته و به آنها گفته بود ایران مانند وطن سوریه‌ای هاست و آن ها نباید هیچگونه احساس غربت بکنند العمادی اضافه کرد که در گفتگوهای‌مختلفش‌در تهران‌بدون شک حسن نظر و تفاهم هویدا نخست وزیر و هوشنگ انصاری وزیر امور اقتصادی و دارائی دردستیابی‌به موفقیت های‌مشترک تاثیر بسزائی داشته است.

همکاری ایران و هند درزمینه انرژی اتمی

دکتر اعتماد

ایران و هنددر زمینه‌تولید انرژی‌اتمی همکاریهای‌وسیعی خواهند کرد و احتمال دارد ایران از کارشناسان اتمی هند استفاده کند .

این مطلب را دکتر اکبراعتماد معاون نخست وزیر و رئیس سازمان انرژی اتمی ایران که دیروز از سفر هند بازگشت‌به «اطلاعات » گفت .

اعتماد یادآورشد: درمورد نحوه همکاریهای دو کشور در زمینه‌استفاده‌از انرژی‌اتمی گفتگوهایی انجام گرفت که بسیار رضایت بخش بود.

دکتراعتماددر موردموقعیت خاص هند در امورمربوط به تولید انرژی‌اتمی توضیح‌داد: هند حدود ۲۵ سال است که در این رشته‌تلاش و فعالیت دارد وباید گفت این کشور یکی از چند کشور معدودی است که در حال حاضر هند دارای دو نیروگاه‌تولید انرژی است که‌در هر نیروگاه دوراکتور تولید هر یک به ظرفیت۲۰۰ تا ۳۰۰ مگاوات برق‌است.

اعتماد گفت:در گفتگوهائی که در هند داشتم در مورد همکاری‌دو کشور در زمینه تهیه سوخت مذاکره نکردیم زیرا ، ایران سوخت لازم را برای نیروگاه های خودآماده کرده است و از این بابت احتیاج بیشتری وجودندارد. ایران در سال های ۱۹۸۰ تا ۱۹۸۴ چهار نیروگاه اتمی در جنوب کشور دایر خواهد کرد که دو نیروگاه نخستین آنرا آلمان‌هریک بظرفیت۱۲۰۰ مگاوات و دونیروگاه بعدی‌را فرانسه هر یک بظرفیت ۹۰۰ مگاوات دراختیار ایران قرار خواهد داد .

گروهی از حجاج گمشده پیدا شدند

گروهی از حجاج گمشده که در جریان آتش سوزی منا چادرهای خود را گم کرده و موفق به بازگشت بموقع‌بتهران نشدند پیدا شدند .

نام یکی از حجاج که قبلا جزو گمشدگان اعلام شده بود واکنون موفق به یافتن وی شده‌اند عبدالله ساقص‌لو اعلام شد .

بقرار اطلاع طی ۳روز گذشته حدود یکصد نفر از بستگان حجاج گمشده بخرج سازمان اوقاف راهی عربستان سعودی شدند و چند تن از این افراد تاکنون توانسته‌اند با کمک ماموران اوقاف در عربستان بستگان خودرا پیداکنند .

سازمان اوقاف اعلام کرد که تاکنون حدود ۳۰ هزارنفر از حجاج ایرانی به تهران و شهرستانهابازگشته‌اندو بازگشت بقیه حجاج نیز بسرعت‌وطبق برنامه تدوین شده ادامه دارد.

گمرک مهرآباد از حجاجی که تاکنون به کشور مراجعه کرده‌اند درخواست کردکه‌برای تحویل متجاوز از ۲۰ هزار بسته و چمدان خود به‌گمرک فرودگاه مراجعه کنند تا درکار تحویل چمدانها به علت تراکم کالاها وقفه‌ای ایجاد نشود .

بقراراطلاع عده‌ای ازحجاج گمشده در بیمارستانهای‌عربستان سعودی بستری‌هستند وبموقع بتهران بازخواهند گشت .

حجاجی که وارد میشوند

از ساعت چهار بعد ازظهر امروز تا دو بامداد فردا ۹ گروه از زائران خانه خدا وارد تهران میشوند .

با پرواز شماره ۹۶ در ساعت چهار و ده دقیقه بعد از ظهر امروز حجاج گروه ۳۹۵ و همچنین ۲۹ تن از حجاج گروه۳۳۸ وارد تهران می‌شوند . در این ساعت بقیه حجاج گروه ۳٤۰ که ٤٤ تن آنهابا‌پرواز شماره ۹۵ در ساعت یک و بیست دقیقه‌وارد شده‌بودند ، به‌تهران می‌آیند.

در ساعت ۹ و بیست دقیقه بعد از ظهر نیز ٦ گروه از حجاج‌باپرواز شماره ۹۷وارد تهران خواهند شد . این‌حجاج از گروههای ۳٤۳ ، ۳٤۷ ، ۳۹۲و۳۹۸ هستند . همچنین بقیه حجاج گروه ۳۳۸ و ٤۲ از حجاج گروه ۳٤٤ نیز با این پرواز وارد تهران‌میشوند. بقیه حجاج گروه ۳٤٤ در ساعت دو بامداد با پرواز۹۸ وارد تهران خواهند شد .

زلزله در دوشهر

زلزله ۶۰ خانه‌را خراب کرد

بندر خمیر و آمل-دیشب زلزله نسبتا شدیدی بندر خمیر را تکان داد و باعث شد اهالی وحشت زده به کوچه هاو خیابان ها پنا ببرند .

بندر خمیردر ۱۲۰کیلومتری بندر عباس قرار دارد

بندر عباس - زلزله به ساختمان ٦۰ خانه در روستای « پل انگور» از توابع بندر خمیر آسیب رساند .

دیوار و سقف این خانه ها که اکثرا خشت گلی‌است ترک برداشته است .

بامداد دیروز ، اکیپی‌از سوی‌جمعیت شیروخورشید سرخ بندر عباس به بندر خمیر اعزام‌شدو اکیپی‌دیگر برای‌رساندن‌کمک به‌ساکنان «پل انگور» به این روستا رفت.خوشبختانه در جریان زلزله بندر خمیر ، به کسی آسیب نرسید .

همچنین طبق اطلاع ، دیشب زمین لرزه خفیفی‌آمل را تکان داد وباعث وحشت اهالی شد. این زمین لرزه نیز تلفات جانی و خسارت مالی نداشت .

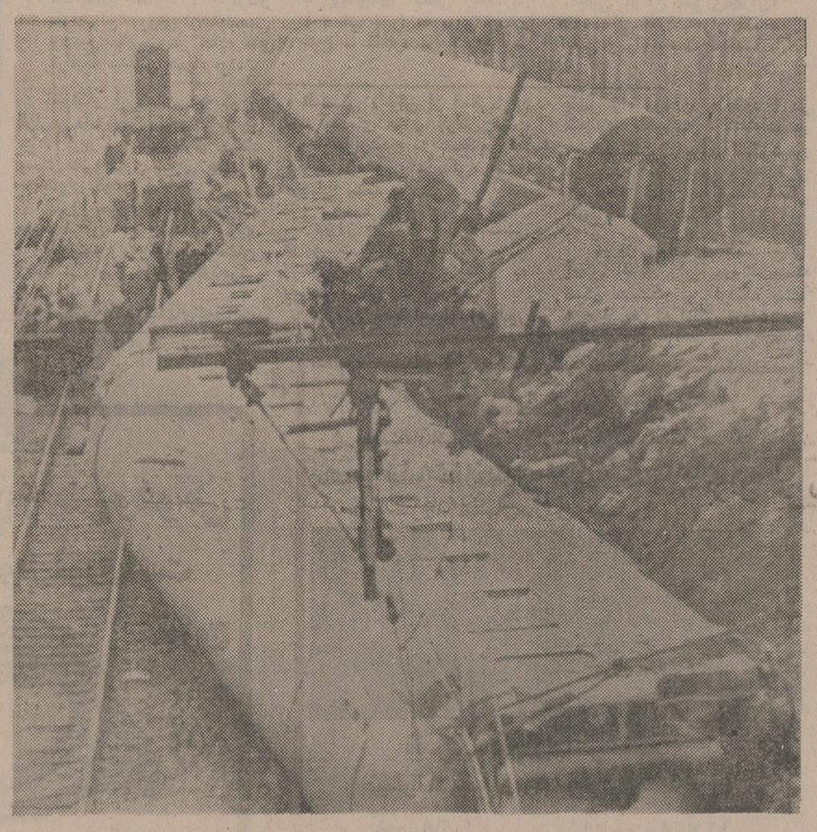

قطار از خط خارج شد قطار مسافربر سریع‌السیر ریوریا اکسپرس در «شالون‌سورسائون» فرانسه از خط خارج شد و در نتیجه چهار تن کشته و بسیاری مجروح شدند. حادثه بامداد روز کریسمس هنگامی رخ داد که قطار سریع‌السیر گروه زیادی از مسافران را برای گذراندن عید کریسمس میبرد. سانحه باعث شد که‌واگنهای قطار از ریل خارج شده و هریک بسوئی پرتاب شوند . «عکس رادیوئی یونایتدپرس»

اطلاعات دیپلماتیک

رئیس جمهوری سوریه‌فردا بتهران می آید

پرزیدنت حافظ اسد رئیس جمهوری سوریه فردا بدعوت رسمی‌شاهنشاه‌آریامهربرای یک اقامت چند روزه به تهران می‌آید . در برنامه بازدید رسمی رئیس جمهوری سوریه از ایران دو دور مذاکره با شاهنشاه گنجانیده شده و رئیس کشور سوریه همچنین با امیرعباس‌هویدا نخست‌وزیر، عباسعلی‌خلعتبری وزیر خارجه ملاقات خواهد کرد .

محافل دیپلماتیک تهران‌برای مذاکرات شاهنشاه ایران و حافظ اسد بعنوان اولین‌تماس رهبران ایران و سوریه‌اهمیت فوق‌العاده‌ای قائلند و معتقدند فرصت دیدار رئیس جمهوری سوریه از تهران این امکان را فراهم خواهد آورد که دو رهبر مسائل و مشکلات بین - المللی و منطقه‌ای را مورد بررسی و تبادل نظر قراردهند.

از سوی دیگر گذشته‌ایران و سوریه نیز مسائلی دارندکه انتظار میرود بطور صریح در مذاکرات آورده شود .

ملاقات سفیر ایران با نخست‌وزیر لبنان

منصور قدر سفیر ایران در بیروت در چارچوب ملاقات های خود با مقامات لبنانی با رشید کرامی نخست‌وزیر لبنان ملاقات و مذاکره کرد .

منصور قدر پس از این ملاقات گفته است که در مذاکرات با نخست‌وزیر لبنان روابط و علائق ایران و لبنان موردبررسی قرار گرفته است ولی محافل دیپلماتیک معتقدند که سفیر ایران آخرین نظرات دولت ایران را درباره اوضاع ناآرام بیروت به اطلاع نخست‌وزیر لبنان رسانیده است ومتقابلا از نظرات او برای پایان دادن به‌جنگ خانگی لبنان آگاه گشته است تردید نیست که دراین ملاقات درباره کنفرانس آینده اسلامی که‌قرار است بابتکار شاهنشاه در ترکیه تشکیل شود مذاکره وتبادل‌نظر شده است .

اولین سفیر مکزیک

لوئیز وکمن اولین سفیر مکزیک مقیم در تهران به عباسعلی خلعتبری وزیرخارجه ملاقات کرد. در این ملاقات سفیر مکزیک رونوشت‌استوار نامه های خود را تسلیم وزیر خارجه ایران نمودحسین‌اشراقی نخستین سفیر ایران مقیم مکزیک هم اکنون در این کشور بسر میبرد و مقدمات افتتاح سفارت ایران رافراهم میکند.

برقراری روابط مستقیم دیپلماتیک بین دو کشور در سفر شاهنشاه آریامهر به مکزیک به توافق رهبران دو کشور رسید .

در بندر پهلوی از همه‌جا بیشتر باران باریده

امروز هواشناسی آماربارندگی راطی مدتسال زراعی جاری در سراسر ایران اعلام و منتشر ساخت. این بارندگی ها براثر عبور سیستم های مرطوب هوا دراین مدت باریده‌و بوسیله‌مرکز محاسبات الکترونیکی‌هواشناسی، ازچهل و شش ایستگاه هوا - شناسی و باران‌سنجی‌جمع‌آوری شده است .

برابر آمار هواشناسی بندر- پهلوی با ۱۳٦۱ میلیمتربارران در ردیف اول و شهرهای رامسر، رشت، بابلسر ، اراک ، خوی ، گرگان ، کرمانشاه درردیف های بعدی قرار گرفته‌اند . طبق اظهار نظر اداره هواشناسی بارندگی بیشتر در اطراف کوهستان های البرز،زاگرس و بنیالود رویداده ومقدار باران در نقاط نزدیک به کوهستان بسیار زیاد و درکویر و سواحل جنوبی‌از ارتفاع‌باران کاسته شده است

۳وزیر دراصفهان

زمینهای کشاورزی،صنعتی و مسکونی‌را تعیین می‌کنند

اصفهان - خبرنگار اطلاعات : سه وزیر مسکن و شهرسازی ، کشاورزی و منابع طبیعی و صنایع و معادن و معاونین آنها، امروز در اصفهان آخرین مرحله بررسی طرح های منطقه اصفهان را میگذرانند .

بامداد امروز، جابری انصاری وزیر مسکن و شهرسازی ، روحانی وزیر کشاورزی‌و منابع طبیعی وفرخ نجم آبادی وزیر صنایع و معادن همراه معاونین این وزارتخانه ، برای شرکت‌در کمیته هماهنگی استان اصفهان ، وارد اصفهان شدند.

انگیزه تشکیل این جلسه با حضور وزیر مسکن‌و شهرسازی، وزیرکشاورزی ومنابع طبیعی و وزیر صنایع و معادن ، تفکیک زمین های مختلف شهر های استان اصفهان و اختصاص دادن زمینها برای ایجاد واحد های کشاورزی ،صنعتی‌و همچنین تعیین منطقه مسکونی‌برای‌ساختن خانه‌های مسکونی‌و مطابقت این طرحها باطرح جامع شهراصفهان است .

تغییرات وسیع درادارات وزارت آموزش وپرورش

امروز تغییرات وسیعی در ادارات مرکزی وزارت آموزش و پرورش صورت گرفت و ده مدیر کل و یا سرپرست دفترکل تعیین شدند .

این تغییرات آخروقت امروز باین شرح اعلام شد :

هوشنگ قائنی مدیر کل‌امور تعاون و رفاه کارکنان ، علی اصغر صیادی مدیر کل دفتر آموزش صنعتی ، احمد صافی مدیر کل‌دفتر تربیت معلم،فیروز خوش‌ضمیر مدیرکل دفتر امور مدارس عالی وابسته بوزارت آموزش و پرورش ، دکتر ابوالحسن منوچهری مدیرکل بهداشت و رفاه معلم ، محمد شبنم مدیر کل امور تربیتی ، صدیقه موسوی همدانی مدیر کل دفتر آموزش کودکستانی‌و ابتدائی، همایوندخت یکانی‌مدیر کل مبارزه با بیسوادی، محمد ربیعه سرپرست‌دفتر کل‌آموزش حرف روستائی، و قدرت‌الله صدرائی سرپرست دفتر کل سپاهیان دانش .

طبق این تغییرات، پست مدیریت کل امور تعاون ورفاه کارکنان برای اولین بار دایر شده است‌و نیز امورکودکستانی برآموزش ابتدائی اضافه شده است .

آقای قدرت‌اله صدرائی‌چند سال قبل سپاهی دانش نمونه بود و فارغ‌التحصیل دانشگاه سپاهیان انقلاب است و به همین مناسبت عضو هیئت امناء این دانشگاه بوده است.

مذاکرات ایران و تونس آغاز شد

مذاکرات اقتصادی ایران - تونس از امروز در سازمان برنامه و بودجه آغاز شد ودر این مذاکرات موضوع گسترش همکاریها ی‌اقتصادی دوکشور مورد بررسی‌و تبادل نظر قرار گرفت .

برای شرکت دراین مذاکرات وزیر برنامه ریزی تونس در راس هیاتی از مقامات‌اقتصادی این کشور دیشب بتهران آمد و در فرودگاه مورد استقبال دکتر مجیدی وزیر مشاور و رئیس سازمان برنامه و بودجه قرار گرفت .

وزیر برنامه‌ریزی تونس در طی اقامت خود در ایران‌ضمن مذاکره و تبادل‌نظر با وزیر مشاور و رئیس سازمان برنامه با چند تن از وزیران و مقامات اقتصادی نیز ملاقات خواهد داشت .

همزمان باانجام نخستین دور مذاکرات اقتصادی ایران و تونس سه کمیته فنی ، سرمایه گزاری و تجاری مرجب ازهیات های نمایندگی دو کشورتشکیل شد تازمینه های مختلف‌همکاری های ایران و تونس را بررسی کرده و گزارش آن را دراختیار اجلاس وزیران دو کشورقرار دهد .

بدنبال آغاز مذاکرات اقتصادی ایران- تونس امروز گفته شد، گسترش همکاری ایران در احداث ساختمان یک سد در تونس و همچنین ایجادمجموعه آبیاری در اراضی زیر این‌سد و توسعه همکاری های دو کشور در زمینه های مختلف صنعتی- معدنی - کشاورزی‌و توریستی مورد تبادل نظر قرار خواهد گرفت .

تقاضای تشکیل اجلاسیه وزرای اوپک در ابوظبی

بیروت - آسوشیتدپرس - رادیو عربستان سعودی اعلام کرد ابوظبی از وزرای نفت کشور های تولید کننده نفت (اوپک) خواسته است که در ماه فوریه اجلاس‌ویژه وزیران اوپک را در ابوظبی تشکیل بدهند .

به گزارش رادیو عربستان سعودی هدف ابوظبی‌ازدعوت از وزرای اوپک در وهله نخست‌آنست که شورای‌وزیران اوپک مباحثات مربوط بقیمت گذاری نفت را از سر بگیرند.

در پی حمله مسلحانه شش تروریست به مقر اوپک دروین مذاکرات وزیران اوپک در مورد قیمت گذاری نفت به انجام نرسید .

۲ هزار عکاس به‌روستاها اعزام‌میشوند

ثبت احوال‌ایران ۲۰۰۰عکاس ووقعه نویس‌تعلیم‌میدهد ،عکاس ها‌برای عکسبرداری از ۱۸ ساله ها وچهل ساله ها به دهات‌و شهر های سراسر ایران خواهند رفت، این برنامه بخاطر آنستکه تازه‌ترین عکسها روی شناسنامه ها‌الصاق شود. فرستاده شدن عکاس ها ووقعه نویسان تست احوال به دهات و روستا ها به ساکنان این مناطق‌امکان میدهد تاضمن تهیه عکس های مورد نیاز شناسنامه،عکس های‌دیگری هم تهیه نمایند.

ثبت احوال اعلام داشت که‌به افراد مملکت در سطح شهر و ده در موقع تولد برگ ولادت‌داده میشود، این برگ عکس ندارد و مشخصات پدر، مادر، تاریخ‌تولد، شهر و ده در روی برگ ولادت نوشته میشود و تا ۱۸ سالگی مورد استفاده صاحب شناسنامه قرار خواهد گرفت .

پس از رسیدن به سن قانونی برای افراد شناسنامه صادرمی - شود و عکس‌روزصاحب شناسنامه روی آن نصب خواهد شد، این شناسنامه ها تا چهل سالگی با عکسی که‌درهیجده سالگی‌گرفته شده در دست افراد باقی میماند و در این سال عکس شناسنامه تجدید میگردد .

یك مقام رسمی امروز در ثبت احوال‌طی گفتگویی باخبرنگار ما خاطرنشان ساخت که در آینده‌و پس از اجرای مقررات قانون ثبت احوال احتمال دارد ضمن تحویل دوربین عکاسی‌به کدخدایان عکسبرداری از افراد ده از جمله وظایف کدخدای ده قرارداده‌شود

سلمانی «رکزن» باعث مرگ مردی شد

یک سلمانی که میخواست بیماری را که مبتلا به «پادرد» بود معالجه کند رگ چهار نقطه بدن اورا قطع کرد و باعث مرگ بیمار شد .

« محمد میرزائی کوثر » که از مدتها پیش به درد پا مبتلا بود ، باتفاق پسرش- حسن- برای معالجه از شهرستان به تهران آمده بود و به توصیه یکی از بستگانش که گفته بود اگر خون بگیری درد پایت از بین میرود به حاج محمدعلی سلمانی که در خیابان پامنار آرایشگاه کوچکی دارد و کار خون‌گیری و رگ زنی هم انجام میدهد مراجعه کرد .

« سلمانی » رگ چهارنقطه از بدن محمد را زد و پس‌از آنکه مقداری خون ازاوگرفت رگ را بست و محمدرامرخص کرد . محمد چند لحظه پس از خروج از مغازه سلمانی در خیابان حالش بهم خورد و کنار خیابان بزمین سقوط کرد. محمد به بیمارستان انتقال‌یافت و درگذشت .

ماموران کلانتری ۱۳ تهران براساس شکایت «حسن‌میرزایی کوثر » فرزند محمد حاج محمدعلی سلمانی را دستگیر کردند .

خبرهای کوتاه

اعطای گواهی‌نامه

مراسم‌اعطای گواهینامه دانش آموختگان دوره سیتوتکنولوژی امروزصبح در حضور سرکار خانم فریده دیبا در محل جمعیت ملی مبارزه با سرطان برگزار شدو سرکارخانم دیباگواهی‌نامه های فارغ‌التحصیلان را اعطا فرمودند .

وزیر بازرگانی به تهران بازگشت

دکتر مهدوی‌وزیر بازرگانی که‌در راس یک هیات عالیرتبه برای شرکت‌دراجلاس مشترک وزیران ایران‌و انگلیس به لندن رفته بود ، دیشب به تهران بازگشت .

وزیر بازرگانی در طول اقامتش در لندن ، علاوه بر مذاکراتی با وزیر بازرگانی این کشور با نخست وزیر و چندتن از مقامات عالیرتبه انگلیس نیز ملاقات و گفتگو کرد

در پایان مذاکرات رسمی دو کشور اعلامیه مشترکی انتشار یافت که‌درآن انگلستان اعلام کرد برای‌ایجاد مناسبات ویژه بین ایران‌و بازارمشترک اروپا تلاش خواهد کرد . همچنین اعلام شد که حجم مبادلات بازرگانی‌بین دوکشور تا آخر سال مسیحی جاری به ۲را ۱ میلیارد لیره خواهد رسید

دقت در تحویل مواد غذائی رایگان

وزارت آموزش وپرورش به مدیران مدارس مشمول فرمان تغذیه رایگان دستورداد هنگام تحویل گرفتن مواد غذایی اطفال ، دقت کنندمیوه ها فاسد وبیسکویت ها «خرد شده» نباشند .

در اطلاعیه‌ای که وزارت آموزش و پرورش به‌مدارس ارسال داشته یادآورشده‌است در صورت مشاهده این‌وضع، کمبود مواد غذایی از طرف مدرسه خریداری و درتغذیه بامیوه و بیسکویت سالم به موقع انجام شود و جریان بلافاصله به وزارت آموزش‌و پرورش اعلام گردد .

دستور به هیات های امناء مدارس غیر دولتی

اداره کل آموزش و پرورش تهران به هیاتهای امناءمدارس غیر دولتی مشمول فرمان‌دستور داد که تا اطلاع بعدی، از پرداخت اجاره مدارسی که صاحبان آنها در یك طبقه ساختمان‌سکونت‌دارندخودداری کنند.

قرار است طبق تبصره های قانون بودجه آن دسته از این مدارس که استیجاری است، وزارت آموزش‌و پرورش رسما قائم‌مقام مستاجر شود و دسته دیگر را با تراضی طرفین وبه قیمت عادله خریداری کند.

یك منبع آگاه اظهارداشت بسیاری ازمدارس دولتی‌مشمول فرمان استیجاری هستند واگر مختصر اثاثه آنها خریداری شود، کاملا دولتی میشوند و بدون هیات امنا اداره خواهند شد و از هزینه آنها کاسته میشود.

اهداء خون

طی مراسمی که امروزدر تالار آئینه وزارت‌آموزش وپرورش اجرا شد معاونان مدیران کل‌و روسای‌ادارات وزارت آموزش و پرورش مقداری از خون خود رابه سازمان ملی انتقال خون دادند . این مراسم‌بمناسبت اجرای هفته انتقال خون‌در وزارت آموزش‌و پرورش، برگزار شد .

قرار است برنامه اهداء خون دراحد های‌آموزش وپرورش بمدت یک هفته اجرا شود .

افتتاح سمپوزیوم

سمپوزیوم کیست هیداتید ساعت ۹ صبح امروزباحضور رئیس دانشگاه تهران وجمعی از مقامات دانشگاهی و متخصصان در تالار اجتماعات بیمارستان دکتر اقبال افتتاح شد .

این سمپوزیوم به مدت سه روز ادامه خواهد داشت

حق‌التدریس معلمان نیمه‌وقت

حق‌التدریس معلمان نیمه‌وقت مدارس راهنمایی تحصیلی‌غیر دولتی‌در صورت‌واجد شرایط بودن، ساعتی ۱۸۰ ریال‌تعیین شد .

در بخشنامه‌ای که از طرف معاون آموزشی اداره کل آموزش و پرورش تهران صادر شده‌است‌این‌حق‌التدریس به‌مدت هشت‌ماه ونیم درسال ازطرف هیئت امناء مدرسه‌داده خواهد شد.

حق‌التدریس معلمان مدارس راهنمایی تحصیلی دولتی نیز درهمین حد است .

معلمان تمام وقت مدارس‌غیر دولتی ، ازهیئت امنا ومدرسه خود حقوق دریافت می‌کنند .

ملاقات روزنامه‌نگاران ایرانی بابوتو

کراچی - ابراهیم آبار : دیروز اعضای هیات روزنامه‌نگاران ایرانی که سرگرم بازدید از کشور پاکستان هستند با ذوالفقار علی بوتو نخست‌وزیر پاکستان و بانو لیاقت علیخان استاندار«سند» ملاقات کردند .

در ملاقات با بانو لیاقت علیخان، وی از پیشرفتهای ایران و رهبری خردمندانه شاهنشاه آریامهر تحسین کرد.

روزنامه نگاران ایرانی‌سپس در آرامگاه محمدعلی جناح قائد اعظم پاکستان حضور یافتند واحترام کردند .

اعزام هیات

از طرف وزارت کشورهیات هائی‌برای‌نظارت بر انتخابات انجمن شهر های تبریز و اندیمشک باین دو شهراعزام شدند . هیئت های دیگری نیز بمنظور نظارت بر امر اخذ رای به دو شهر مورد بحث خواهند رفت. وزارت کشور اعلام کرد که بعلت استقبال مردم شهر های اندیمشک و تبریز از انتخابات میان دوره‌ای ، این وزارت با تمدید مدت مهلت ثبت نام و صدور برگ انتخابات موافقت‌کرده‌است.

مدرسه «دوزبانه» در مدارس‌دولتی‌وجودندارد

اداره کل‌آموزش وپرورش تهران در بخشنامه‌ای که به همه مدارس ابلاغ شده است تاکید کرده است که در میان مدارس تابعه این‌اداره ،مدرسه «دوزبانه» وجود ندارد .

گفته میشود این‌بخشنامه‌به این علت صادر شده است که یک مدرسه در تهران پارس گفته است بصورت دوزبانه اداره میشود در بخشنامه‌اداره کل آموزش و پرورش تهران که بامضای آقای میرزاآقاسی معاون آموزشی صادر شده تاکید شده است که خدمات جنبی مدارس غیر دولتی جنبه اختیاری داردو نمیشود اولیاء اطفال رامجبور به قبول آن کرد .

رفع اشکالات مالیاتی در مراکز استانها

بدستوروزیر امورااقتصادی ودارائی معاون این وزارتخانه در راس چندتن ازمدیران و مسئولان‌مالیاتی به مراکز استان ها و سایر نقاط کشور سفر خواهند کرد و ضمن‌بازدیداز نحوه رسیدگی به پرونده های مالیاتی نسبت به تسریع و رفع مسائل مالیاتی درمحل اقدام میکنند .

سمینار بازاریابی

سمینار بازاریابی بانکسپه صبح امروز بوسیله آقای منوچهر نیکپور مدیرکل بانک گشایش یافت در این سمینار که‌سه روز بطول می‌انجامد و درآن نحوه بازاریابی بانکی توجیه خواهد شد ، اعضای هیات مدیره - روسای‌ادارات- سرپرستان مناطق و بازاریابان شرکت میکنند.

سخنرانی

ساعت ٥ بعد از ظهر فردا پرفسور برگر در باره « تاثیر موسیقی شرق‌بر موسیقی جاز» در آمورفرهنگی دانشگاه‌تهران سخنرانی خواهد کرد .

اطلاعات و نیازمندیهای فوری شما

نرخ مسکوکات

ربع پهلوی ۷۵۰ ریال . نیم پهلوی ۱٤٥۰ ریال . یک پهلوی۲۸۰۰ ریال . دو و نیم پهلوی ۷۰۰۰ ریال ، پنج پهلوی ۱٤ هزار ریال .

نرخ ارز

یکدلار امریکا ٦۹٫٤۰ریال. یک لیر انگلیس ۱٤۰٫۹٥ریال. یک مارک آلمان غربی ۲٦٫۷۰ ریال. یک فرانک سوئیس ۷۰٫۷۰ریال. یک فرانک‌فرانسه ۱٥٫۷۰ ریال. یکصد فرانک بلژیک ۱۷۸٫۳۰ ریال. یکصد لیر ایتالیا ۱۰٫۲٥ ریال. یکصد ین ژاپن ۲۲٫۹۰ ریال.

آسمان

هوای سواحل دریای مازندران نیمه ابری در بعضی نقاط ابری میباشد ، هوای آذربایجان ، کردستان ،نواحی غربی کشور نیمه ابری بتدریج ابری و همراه باریزش برف خواهد بود .

هوای استان فارس ، سواحل خلیج فارس وجزایر نیمه ابری در بعضی نقاط غبار آلود است .هوای تهران‌نیمه ابری بتدریج ابری و از اواخر وقت فردا همراه بابارندگی که احتمالا بصورت برف

چامبهار گرمترین شهر با ۲۸ درجه و کرمان با حداقل ۱۳ درجه زیر صفر سردترین‌شهر ایران بوده است . درجه حرارت هوای تهران حداکثر ۵درجه و حداقل سه‌درجه زیر صفر بوده است .

تلفنهای ضروری

تصادفات راهنمائی ورانندگی ۳۳۳۳۳۳ - ۳٤۳٤۳٤ - ۳٥۳٥۳٥

ستاد مبارزه‌با گرانفروشی: ۸۲۹٦۱۳ و ۷- ۸۲۲۰٦۱

بیمه ایران (۲٤ ساعته) ۳۰٤۰۲٦

کمیته ملی حمایت از مصرف کننده: ۸٥٤۷٤۷ و ۸٥٤۸٤۸- ۹٥٦۷۱۷

اطلاعات فرودگاه : ٤۳۰۱٤ هواپیمائی ملی ۹۱۱۳۱٥ ۹۱۱۳۱٤- ۹۱۱۳۱۳

هواپیمائی ملی پروازهای خروجی ٤۳۰۱۳- ٤۳۰۱٤

آتش نشانی تهران٤٤٤٤٤ آتش نشانی‌شمیران۲۷۷۷۷۲ ۲۷۷۷۷۱

آمبولانس تهران : ۳۰٤۰٥۰ و ۳۹۳٦٦٦

مرکز اورژانس : ٦٦۹۹۹۱ و ٦٦۹۹۲۱

بررسی کامل مراحل سفر تحصیلی به آمریکا، انگلستان و کانادا

خواب خوشی تحصیل در خارج: اول آمریکا، بعد: هرجا که شد!

«میخواهم به خارج بروم و تحصیلاتم را ادامه دهم. اما چگونه؟ نمیدانم از کجا شروع کنم، به چه کسی مراجعه کنم و چطور مقدمات سفر را به خارج فراهم سازم» اینهاو دهها سئوال دیگر، برای بعضی از دیپلمه‌ها و فارغ‌التحصیلان دانشگاهها (لیسانسیه‌ها)یی که قصد عزیمت به خارج دارند، و بخصوص برای اولیاء آن ها بصورت معما درآمده است. همه‌ساله از طرف وزارت علوم‌درچهارنوبت امتحان‌اعزام‌دانشجو به خارج برگزار میشود. کسانی‌که در این‌آزمایش پیروز شوند، اولین قدم را برای رفتن به‌خارج برای ادامه تحصیل برداشته‌اند. اما این تازه‌اول کار است زیرا بیشتر پیروز شدگان در امتحان اعزام دانشجو، بدرستی نمی‌دانند برای گرفتن پذیرش و بقیه‌کارهای خود چه باید بکنند.

معمولا هدف بیشتر کسانی که در امتحان اعزام پذیرفته میشوند، رفتن به امریکاست. ادامه تحصیل در امریکا برای جوانان ایرانی یک آرزوی بزرگ، یک ایدئال است، اما بیشتر جوانان بخاطر نداشتن شرایط لازم نمیتوانند به امریکا بروند بنابراین کشورهای دیگر را برای ادامه تحصیل برمیگزینند. همه کسانی که مشتاق ادامه تحصیل در خارج هستند، در ابتدای امر خود را دربرابر غول مشکلات عاجز می‌یابند. بااین‌وجود، همه ساله صدها نفر از جوانان مابرای ادامه تحصیل راهی کشورهای خارج میشوند. آنها غالبا آنقدر راههای پر پیچ و خم گرفتن پذیرش و یا فراهم ساختن مقدمات سفر خود را با پشتکار طی میکنند تا پیروز شوند و هرطور هست چمدان سفر ببندند. اما حقیقت امراینست که بیشتر مشتاقان تحصیل در خارج، ازساده‌ترین راههای ممکن میتوانند ـ درصورت داشتن شرایط لازم ـ به خارج سفر کنند. این گزارش راهنمای کاملی خواهد بود برای کسانی که بخاطر ادامه تحصیل، راهی خارج هستند.

مطابق آمار اخیر سفارت آمریکا، بیش از هشت هزار دانشجوی ایرانی، تنها در یکسال گذشته، رهسپار ایالات متحده آمریکا شده‌اند تا در آنجا ادامه تحصیل دهند. گذشته از این تعداد، گروه زیاد دیگری نیز ازدانشجویان ـ چه برای گذراندن دوره لیسانس و چه برای فوق ـ لیسانس و دکترا ـ درهمین مدت، به کشورهای انگلیس، کانادا، فرانسه، کشورهای دیگر اروپایی و حتی چند کشور آسیایی عزیمت‌کرده‌اند.

اینکه فرزندان این آب و خاک رنج سفر و دوری از وطن و خانواده را تحمل میکنند وبرای ادامه تحصیل به کشورهای دور و نزدیک مسافرت می‌کنند به چند عامل مهم بستگی دارد.

دانش آموزانی که پس از گرفتن دیپلم متوسطه اقدام به اخذ پذیرش از یکی‌ازدانشگاه های خارج میکنند، معمولا از آن گروهی هستند که سال‌ها پشت کنکور مانده‌اند. یا دست‌کم در اولین آزمون همگانی پس از گذراندن امتحانات متوسطه ناموفق بوده‌اند. این عده همچنین شانسی برای سال‌های آینده ندارند و پشت کنکور ماندن را نوعی وقت تلف کردن می‌دانند. لیسانسیه هائی هم که برای اخذ مدارج علمی بالاتر چمدان های خود را می‌بندند و عازم اروپا و آمریکا میشوند، برای خود دلایلی دارند. آنها میگویند: «در کشور خودمان یا برای خیلی از رشته‌ها هنوز دوره «فوق لیسانس» دائر نشده و یا آنکه اگر هم شده در هردوره فقط ۵ تا ده دانشجو پذیرفته میشوند بنابراین شانس زیادی برای همه لیسانسیه‌ها به دوره های فوق‌لیسانس وجود ندارد. اما مراحلی که یک دانشجو میگذراند تا وارد یک دانشگاه خارجی شود چگونه است و زمان لازم چقدر طول میکشد؟ همه دانش آموزان و دانشجویانی که برای تحصیل قصد سفر به خارج دارند سروکارشان حتما به دفتر امور دانشجویان وزارت علوم و آموزش عالی ـ که در بلوار کریمخان زند روبروی شرکت تعاونی شهر و روستای بهجت‌آباد ـ واقع است می‌افتد. در این دفتر کارمندان زیادی که تقریبا همه آنها در کار خود متخصص و واردهستند مشغول کارند و با دقت و حوصله فراوان به سئوالات دانشجویان پاسخ میدهند. کارمندان این دفتر حتی برای دانشجویان از دانشگاه های خارج درخواست پذیرش می کنند. جالب اینکه دارالترجمه ها فقط برای اخذ پذیرش از هر دانشجو بین‌ششصد تادو هزار تومان دریافت می‌کند.

نقش دارالترجمه ها

از چندی پیش‌تعدادزیادی از دارالترجمه های رسمی دادگستری در کنار کار اصلی خود که ترجمه مدارک است اقدام به اخذ پذیرش از خارج میکنند

است که قصد سفر به آن را دارد. تنها جای‌مناسب برای اینکار اداره فنی وزارت دادگستری است‌که دارالترجمه این وزارتخانه نیز در آن مستقر است و درابتدای خیابان فرصت (شاهرضا) قرار دارد.

دانش آموز دیپلمه که برای گذراندن دوره لیسانس قصد عزیمت به خارج را دارد باید مدارک خود را که عبارتست از ریز نمرات سه سال آخر متوسطه ـ و دیپلم متوسطه‌را به دارالترجمه دادگستری ببرد و با پرداخت حق‌الترجمه پس از سه تا پنج روز ترجمه نمراتش را تحویل بگیرد.

دانشجویان لیسانسیه نیز درصورتی که ریز نمرات خود را در دست داشته باشندمانند دیپلمه‌ها راسا اقدام میکنند وگرنه باید از دانشکده و یا مدرسه عالی خود تقاضا کنند که ریز نمرات را برای دارالترجمه دادگستری بفرستند و بقیه کارها به روال ترجمه مدارک دیپلمه‌ها انجام‌میشود.

پس‌از دارالترجمه‌دادگستری نوبت وزارت خارجه میرسد که مهر و امضاء مسئول اداره فنی دادگستری را تایید کند. این کار در اداره «سجلات و احوال شخصیه» وزارت‌علوم، صلاحیت‌دانشگاه صادر کننده پذیرش را تائید میکند. آنگاه یک برگ به برگ «او. ک» موسوم است به دانشجو داده میشود تا به کنسول امریکا مراجعه کند. (برای دانشجویانی که قصد مسافرت به امریکا را دارند) از جمله‌شرائط‌گرفتن «او.ک.» که در واقع قبولی ویزاست ارائه مدرکی است که نشان بدهد اولیاء دانشجو قادرند از عهده مخارج وی درامریکا برآیند.

خوب بودن سطح نمرات سال‌های آخر تحصیل‌درایران اثر خوبی در دادن «او. ک.» دارد.

دانشجو پس از گرفتن «او. ک.» باید به دفتر امور دانشجویان مراجعه کرده و فرم گذرنامه را پر کند. آنگاه مدارک لازم را با فرم های گذرنامه‌تسلیم‌داردتاگذرنامه‌اش ظرف یک هفته آماده شود.

دانشجو به این ترتیب باید گذرنامه خود را برای ویزا به کنسولگری امریکا ببرد و پس از آن برای زدن واکسن و گرفتن بیمه و بلیط اقدام کند.

درمورد دانشجویانی که به انگلیس میروند ویزا وجود ندارد و این مرحله‌ازتشریفات اخذ گذرنامه حذف شده‌است. به این ترتیب پس از رسیدن پذیرش بلافاصله اقدام به صدور گذرنامه میشود و تنها در فرودگاه لندن است که مدارک دانشجو کنترل می‌شود.

دانشگاههای کانادا

عزیمت به کانادا و تحصیل در دانشگاههای این کشوراز چند سال پیش بین‌دانشجویان ایرانی متداول شده است، بموازات آن، کشور کانادا نیز مقررات خود را سخت‌تر کرده‌است. ازآنجائیکه‌درکانادا کلاس‌زبان‌وجود ندارد‌گذراندن امتحان زبان انگلیسی «توفل» برای ورود به دانشگاه ها و کالج‌های این کشور ضروری است و دانشجو باید مدرک قبولی این امتحان را نیز همراه با مدارک دیگر برای دانشگاه مورد نظر در کانادا بفرستد.

درصورت پذیرفته شدن در دانشگاه یا کالج، پس‌ازمدتی نامه پذیرش برای دانشجو ارسال میشود. دانشجو باید این نامه را به سفارت کانادا ببرد و فرم معاینات پزشکی‌را که در آن نام دکتروبیمارستان ذکر شده دریافت کند. جواب معاینات پزشکی برای تائید سلامت دانشجو باید به‌بیروت ارسال شود (چرا که محل اقامت پزشک کانادائی مربوط به‌اداره‌مهاجرت سفارت کانادا در بیروت است).

حداقل ۴ هفته طول میکشد تا جواب دکتر کانادایی از بیروت برسد. مدت اعتبار این پذیرش ۶ ماه از تاریخ انجام معاینات است به این ترتیب جواب مثبت معاینات پزشکی بصورت یکی‌از شرایط گرفتن ویزا درآمده است. از جمله مدارک دیگری که برای گرفتن ویزای سفر به کانادا ضرورت دارد، رسید ارسال ۳ هزار دلار مخارج یکسال دانشجو (بغیر از شهریه دانشگاه)است که باید بصورت حواله بانکی به یکی از بانکهای شهری که دانشجو قصد عزیمت به آنجا را دارد فرستاده شود. علاوه بر آن دانشجو باید بلیط دوسره رفت و برگشت خود به کانادا را که تاریخ‌بازگشت آن باز باشد به‌کنسول‌تسلیم دارد.

دفتر امور دانشجویان مراجعه کرده و تقاضای معافیت موقت از نظام وظیفه کند. این تقاضا پس از موافقت مسئولان این دفتر به اداره نظام وظیفه فرستاده میشود و اگرموافقت این اداره هم رسید، دانشجو تا شش ماه فرصت دارد که پاسپورت بگیرد و از کشور خارج شود.

به متقاضیان دیپلمه نیز فرصت مشابهی داده میشود تا درصورتی که توانستند کار های مربوطه به اخذ پذیرش و خروج از کشور را در مهلت مقرر بپایان رسانند.

چگونگی اخذ پذیرش

مقررات هر کشور برای دادن پذیرش به دانشجویان خارجی متفاوت است. دانشجویانی که قصد مسافرت به آمریکا را دارند باید یک پذیرش برای دوره زبان ویک پذیرش هم برای‌دانشگاه مورد نظر خود داشته باشند. البته اگر دانشجویی در امتحان «توفل» که موسسه «توفل» آمریکا در یک زمان، چهار نوبت در سال، در همه‌کشور ها، از جمله ایران، برگزار میکند حدنصاب‌نمره را آورده باشد، از رفتن بکلاس زبان در امریکا و در نتیجه داشتن پذیرش آن معاف خواهد بود. پنهان نماند که امتحان «توفل» را علاوه بر دانشگاه های آمریکا، دانشگاههای‌کانادا، هندوستان و چند کشور انگلیسی‌زبان‌دیگرنیزمی‌پذیرند.

دانشگاههای آمریکا نیز هرکدام با سبک و سلیقه‌خاصی پذیرش میدهندو مقررات‌ورود به برخی از این دانشگاه ها مانند‌دانشگاه‌هاروارد، دانشگاه «ام. آی. تی» وچنددانشگاه بزرگ و صاحب نام دیگر آمریکا بسیار سخت است و حتی خود آمریکائیها بندرت‌از عهده ورود به این‌دانشگاهها برمی‌آیند. در عوض بعضی دانشگاهها و یا کالج های بی‌نام و نشان و کم اعتباری هم وجود دارند که اغلب‌جنبه تجارتخانه دارند و مدارکی‌که میدهند هم از نظر دولت‌آمریکا و هم از نظردولت‌ایران‌ارزش و اعتباری ندارد. بهمین جهت دانشجویان ایرانی باید مراقب باشند که از این‌قبیل‌موسسات ـ صرفا بخاطر آنکه راحت آنها را میپذیرند، اقدام به گرفتن پذیرش نکنند. چه اینکه چندین سال‌خرج‌وزحمت آنها ممکن است بهدر رود.

دولت ایران معمولا توسط دفتر امور دانشجویان در وزارت علوم و آموزش عالی و نیز کنسولگریهای ایران در آمریکا به‌نحوی تحصیل دانشجویان ایرانی در آمریکا و همچنین سایر کشورها نظارت دارند و دانشجویان وقتی از دانشگاه و یا کالجی پذیرش میگیرند باید آنرا به تایید مقامهای وزارت علوم برسانند تا مقدمات بعدی کار آنها براحتی فراهم آید.

برگ «او. ک!»

پس از اخذپذیرش متقاضی باید از صفحه اول‌پذیرش‌خود دو برگ فتوکپی تهیه کند تا در زیر این دو برگ یکی از مسئولان دفترامورد‌انشجویان موافقت .. با این کلام و با گوشگان خود را به خارج فرزندان هستند که بایدپاسخگوی خواستها و آرزوهای پدرو مادر باشند.

در جمع دانشجویان خارجی ـ

برای ادامه تحصیل به کدام کشور بایدرفت؟ بیشتردانشگاه‌ها و کالج‌های کشورهای خارج، با آغوش باز آماده پذیرفتن دانشجویان ایرانی‌هستند. جوان ایرانی برای راه یافتن به جمع دانشجویان خارجی باید اول شرایط لازم را داشته باشد و دوم هدف معین، که در چه رشته‌ای و در کدام دانشگاه یا کالج درس بخواند.

درراه سفر ـ

به امید دیدار، به‌آرزوی هزاران امید پدران‌و مادران‌جگر می‌فرستند. پس از آن، این فرزندان هستند که بایدپاسخگوی خواستها و آرزوهای پدرو مادر باشند.

این گروه هرچند از نظر نرخ ضابطه‌ای برایشان تعیین نشده، ولی بهرحال طوری با مراجع رفتار میکنند که مراجع خودبخود چند دانشجوی دیگر را به آن ها معرفی میکنند. از اینرو کار دارالترجمه‌ها تاکنون کمتر با اشکال مواجه شده است و اغلب با وجود پول نسبتا زیادی که‌میگیرندمشتریان‌خود را راضی نگه‌میدارند.

برای عزیمت به خارج اولین اقدامی‌که‌یک‌دانشجو باید انجام بدهد ترجمه مدارک به زبان کشوری وزارت امور خارجه که در صنع شمال غربی سر در باغ ملی قرار دارد انجام میشود. بدنبال آن دانشجو بایدمدارک خود را به‌کنسولگری‌کشوری که قصد گرفتن پذیرش از یکی از دانشگاههای آن کشور را دارد ببرد و امضاء مسئول وزارت خارجه را به تایید کنسول کشورمربوطه‌برساند.

پس از انجام این مراحل دانشجو باید ریز نمرات خود را بهمراه مدارک دیگری که دانشگاه و یا کالج موردنظر از وی خواسته است برای دانشگاه مربوطه بفرستد. پذیرش پس از مدتی که‌معمولا بین سه هفته تا دو ماه طول میکشد بدست متقاضی خواهد رسید.

شرایط دولت

شرایط و مقررات دولت برای اجازه سفر تحصیلی برای دیپلمه‌ها و لیسانسیه‌ها متفاوت است. دیپلمه‌هائی بخصوص آنهائی که به‌خدمت سربازی‌نرفته‌اند، اگربخواهند از طریق وزارت علوم و به اصطلاح دانشجوئی به‌خارج بروند حتما باید در امتحان زبان اعزام دانشجو شرکت کنند. این الزام تحت شرایطی از مقررات مربوطه به اعزام دانشجویان لیسانسیه، حذف شده است.

دانشجویان لیسانسیه که انجام خدمت سربازی خود را به بعد از تحصیلات موکول میکنند و میخواهند قبل ازآن، تحصیلات خود را در فوق لیسانس و یا دکترا در یکی از دانشگاههای خارج ادامه دهند، باید یا معدل لیسانس آنها از حدنصاب «سه» یا بعبارتی «ب» بالاتر باشد و یا آنکه اگر معدل آنها بین ۲ و ۳ هست حتما رشته تحصیلی آنها جزء رشته های مورد نیاز آینده کشور شناخته‌شده باشد.

دانشجوی لیسانسیه با داشتن یکی از این شرایط بلافاصله پس ازپایان‌تحصیلات دوره لیسانس خود باید به

باتوشه علم ودانش

دانشجوی ایرانی سال‌ها رنج سفر و دوری از وطن و پدر و مادر را تحمل میکند، به‌خارج میرود تا با دست پر به وطن بازگردد. معمولا دانشجویان تحصیلکرده در خارج با توشه علم و دانش به وطن بازمیگردند. این برای همه‌مایه‌امیدواری است.

یک تحول جدید و بی سابقه
در راه خانه دار شدن همه مردم ایران

بانک رهنی ایران با یک برنامه جدید و مترقی
گام تازه‌ای در راه صاحب خانه شدن
مردم برداشته است.
اکنون شما میتوانید با دریافت تا
۷/۵۰۰/۰۰۰ ریال
وام از صندوق پس‌انداز مسکن بانک رهنی ایران
با حداقل بهره و بازپرداخت طولانی ۲۰ ساله
مسکن دلخواه خود را تهیه نمائید.

بانک رهنی ایران

بانک رهنی ایران، بانک مسکن شما

اطلاعات
نشریه ایرانیان مقیم خارج از کشور
ایرانیان مقیم خارج از کشور از طریق اطلاعات هوائی در جریان اخبار و رویدادهای کشورمان ایران قرار میگیرند و مشتاقانه این نشریه پرخبر و پرمطلب را مطالعه میکنند
شما هم اطلاعات هوائی را برای دوستان و بستگان خود آبونه شوید
تلفن آبونمان ۳۱۱۰۷۱ ـ ۳۱۱۰۸۱

سرمقاله

تهدیدی برای استقلال اقتصادی

وزیر کشاورزی ضمن نطقی در کانون مدیریت ، از ملزوم حفظ استقلال اقتصادی کشور بوسیله افزایش تولیدات کشاورزی» سخن گفته است .

تاچندی پیش ازین ، استقلال اقتصادی‌کشورهایی که‌امروزه با اصطلاح «جهان سوم» مشخص میشوند ، از طرف قدرتهای صنعتی تهدید میشد . این کشورها قسمت اعظم درآمد خود را به بهای محصولات ساخته شده صنعتی میپرداختند و درمقابل از راه صادر کردن مواد خام و محصولات کشاورزی واحیانا صنایع دستی عایدات ناچیزی بدست می‌آوردند . از همینرو ، سالهای دراز ، هدف عمده برنامه‌های عمرانی و اقتصادی آنها صنعتی کردن کشور و تجهیز نیروی انسانی و امکانات مادی خودشان در راه توسعه صنایع داخلی بود. اما ، اکنون درحالی که کشورهای جهان سوم ، کم‌وبیش ، زیر بنای‌اقتصاد صنعتی را محکم کرده و بعضا صاحب صنایع سنگین شده‌اند، یکبار دیگر تولیدات کشاورزی اهمیت اساسی پیدا کرده‌است و همانطور که وزیر کشاورزی ایران اظهار میکند اینبار استقلال اقتصادی کشورهای جهان سوم بوسیله تولید کنندگان عمده محصولات کشاورزی و مواد غذائی تهدید میشود.

اهم عواملی را که موجب بهم خوردن توازن تولیدو مصرف مواد غذائی و محصولات کشاورزی میشود - خارج از کادر مباحث پیچیده فنی - بدینگونه میتوان برشمرد :

۱- جمعیت جهان ، بخصوص در کشورهای کم رشد و کم‌درآمد ، بطور سرسام‌آوری رو بتزاید است و هر روزچند صد هزار دهان تازه به تمنای غذا باز میشود !

۲- در بسیاری از کشورها ، براثر افزایش درآمد ملی و بالا رفتن سطح زندگانی و مالا توقعات و احتیاجات عامه ، مردم غذای بهتر و بیشتری مصرف میکنند .

۳- دربرابر این تقاضای روزافزون و نامحدود ، خاک و آب قابل استفاده برای کشاورزی محدود است . بویژه‌بسیاری از کشورها که از برکت ثروت‌های طبیعی و معادن و ذخایر زیرزمینی به درآمدهای سرشار دست یافته‌اند ، مطلقا از زمین قابل کشت بی‌بهره‌اند و در نتیجه ، بی‌آنکه سهمی در تولیدات کشاورزی داشته باشند مصرف کنندگان عمده‌یی محسوب میشوند .

کشور ما خوشبختانه از حیث زمین قابل کشت چندان فقیر نیست و از لحاظ آب هم اگرچه مشکلاتی دارد، ولی‌بااستفاده از سیستم‌های آبیاری صنعتی - و تاحدودی آبیاری سنتی - و بهره‌گیری از منابع زیرزمینی میتواند این نقیصه را جبران‌کند. اما این زمین و آب بتنهائی نمیتواند جوابگوی احتیاج قابل توجه و روزافزون کشور به محصولات کشاورزی و مواد غذائی باشد. شک نیست‌که برنامه‌های بزرگ‌صنعتی شدن‌ایران، تا اندازه‌یی فرصت توجه به مسائل کشاورزی را در سال‌های اخیر از ما سلب کرده و کشاورزی ما ، رشد مطلوب نداشته است. اما همین صنعت میتواند به یاری کشاورزی برخیزد و راه توسعه و پیشرفت کشاورزی ایران را هموار سازد . کشاورزی سنتی ، حتی اگر بموازات صنایع ما رشد میکرد - که چنین فرصتی‌ممتنع ومنتفی است - باز جوابگوی احتیاجات امروز مملکت نبود . کشاورزی سنتی ، حداکثر میتوانست جواب احتیاجات جامعه سی ، چهل سال پیش ما و توقعات محدود مردم آن دوره را بدهد . احتیاجات کنونی و آتی مملکت را فقط یک کشاورزی پیشرفته متکی بر صنعت‌میتواند تامین کند که لاجرم باید بدست گروهی از مدیران وکارشناسان تحصیلکرده آشنا با صنایع کشاورزی و کشاورزی صنعتی اداره شود.

تفسیر سیاسی

مشکلات فورد در کوبا

حضور نیروهای کوبائی درآنگولا ،دولت فورد را در سالی که انتخابات ریاست جمهوری درپیش است ، ازگرفتن هرگونه تصمیمی برای عادی کردن مناسبات امریکابادولت فیدل‌کاسترو بازمیدارد.

این‌مطلب‌راپرزیدنت جرالدفورد و هنری‌کی‌سینجر درآخرین مصاحبه های مطبوعاتی قبل ازتعطیلات عیدمیلادمسیح‌بصراحت تاکید کردند.

رئیس جمهوری امریکا روزشنبه گفت اقدام دولت کوبا دراعزام نیروهای نظامی به آنگولا امیدبهبود روابط واشنگتن وهاوانا را ازمیان برده‌است . هنری‌کی‌سینجر نیزسه‌روز بعد همین مطلب راعنوان‌کرد وگفت‌امریکا برای عادی کردن مناسبات خود باکوبا بهیچ گونه ابتکاری دست نخواهد زد.

امابایدگفت روابط واشنگتن وهاوانا مدتها قبل ازآنکه جنگ داخلی آنگولا ابعادبین‌المللی پیداکند روبه‌تیرگی گذاشته بود درتابستان گذشته سخنگویان رسمی کاخ سفید بارها دولت کوبا رابخاطر طرفداری ازجنبش استقلال طلبی «پرتوریکو» محکوم کرده واعلام داشتند که ایالات متحده مداخله هاوانا را در امور داخلی خود تحمل نخواهد کرد.

ازسوی دیگرپاسخ‌شدیداللحن «فیدل‌کاسترو» به تهدید های اخیر جرالدفورد نشان داد دولت کوبا که همچنان از پشتیبانی بیدریغ اقتصادی وسیاسی مسکو برخوردار است علاقه‌ای به‌بهبود روابط خود باواشنگتن ندارد.

از سوی دیگر کمک شوروی به‌کوبا که روزانه بالغ‌بر یک میلیون وهفتصد هزار دولار میشود دولت فیدل‌کاسترورا بصورت‌آتوی‌سودبخشی برای‌سیاست بین‌المللی‌مسکو درآورده است.

روزنامه واشنگتن پست ، چند روز پیش نوشت نیروهای مسلح کوبا ازمجهزترین و نیرومندترین ارتش های امریکای لاتین بشمار میروند .

ارتش کوبا که با سلاحهای مدرن ساخت شوروی مجهز شده از ۹۰ هزار نیروی زمینی ، شش هزار و پانصد نفر نیروی دریائی و بیست هزار نفر دیگر در نیروی هوائی‌تشکیل شده است .

جالب اینکه پس از ماجرای آنگولا مطبوعات امریکا مداخله کوبا را در نقاط دیگر جهان نیز فاش میکنند . مجله تایم در شماره اخیر خود نوشت که نظامیان کوبا علاوه بر انگولا ، در یمن ، عدن اری‌تر ، گینه بیسائو و لبنان در فعالیت هستند .

با این حال هنوز هم برخی از محافل دولتی امریکا برای بهبود روابط واشنگتن باهاوانا کوشش میکنند . طرفداران عادی کردن مناسبات دو کشور میگویند : کوبایک واقعیت است که باید آن را بخاطر منافع خودمان هم که باشدبرسمیت شناخت .اما عجالتا - رهبران امریکا این تز را بشدت رد میکنند .

اکنون که به انتخابات ریاست جمهوری امریکا کمتر از یک سال باقی مانده ماجرای کوبا پرزیدنت فورد را در وضع دست و پاگیری قرار داده است اگر واشنگتن علیرغم روش خصومت آمیز فیدل کاسترو و قدمی درجهت‌عادی‌کردن روابط‌باهاوانا بردارد بی‌شک جناح راست‌حزب‌جمهوریخواه را بشدت ناراضی خواهد کرد .

در انتخابات مقدماتی فلوریدا که در ماه مارس آینده انجام میشود فورد دربرابر رقیب نیرومندی چون«روناریگان» قرار میگیرد.

آرای مهاجران کوبائی که بشدت‌باهرگونه نزدیکی امریکا به‌کوبا مخالفند در جریان این انتخابات نقش تعیین کننده‌ای دارد که جرالد فورد نمیتواند آن را نادیده بگیرد .

از سوی دیگر ممکن است ماجرای آنگولا و تیرگی روابط باشوروی یکی دیگر از اتوهای‌بزرگ مبارزه انتخاباتی را از دست جرالدفورد خارج کند و آن تفاهم بین‌المللی شرق و غرب است که رئیس جمهوری امریکا میخواهد در مبارزه انتخاباتی آینده از آن بهره‌برداری کند .

L'EXPRESS

آنگولا جهان را متشنج کرده است

قیمت سیاست تشنج‌زدایی در روابط قدرتهای شرق وغرب راتاچه اندازه میتوان پرداخت کرد ؟ اتحاد شوروی قیمتی راکه بخاطر باقی ماندن این سیاست . از غرب مطالبه می کند دایما گران‌ترمیسازد .

روسها بطرزی عریان و با سماجتی حیرت‌انگیز که‌شباهتی با احتیاط سنتی‌شوروی ندارد از این‌پس تاژرفترین اعماق درآنگولا درگیرند. در برابر این سیاست که‌بچشم دنیای باختری‌تحریک‌آمیز است‌آمریکا نیز رفته رفته بیتاب میشود و به ابراز واکنش رغبت مییابد. خطری که ازماهها پیش‌اسباب هراس جهانیان شده است می رود تا از قوه به فعل درآید.

درگیری شوروی در آنگولا که‌بطرز تصاعدی دامنه دارتر میشود اندازه های نگران کننده‌ای کسب کرده است که دیگر تردیدی برای شناختن هدف کرملین باقی نمیگذارد. شوروی که مداخله آمریکا در ویتنام را از نخستین روز محکوم میکرد اکنون خوددر آنگولا رفتار مشابهی در پیش گرفته است .

تلاشی که‌روسها بخاطربسط وتحکیم نفوذ خود در آنگولا بخرج میدهند این خطر را در بردارد که موازنه‌متزلزل آسیب پذیرترین قارەجهان رابرهم‌زند. نهضت خلق برای‌آزادی‌آنگولا -(مپلا)-سازمان‌تحت‌رهبری‌دکتر «اگوستینونتو» که علاقه‌اش‌را به‌مشرب مارکسیستی بهیچوجه انکار نمیکند سکویی است که شوروی بامهارت‌وزیرکی‌بسیار برای بسط نفوذش در آنگولا انتخاب کرده‌است .

حمایتی که شوروی نثار مارکسیستهای «مپالا» کرده‌است بعنوان‌یک‌سرمایه‌گذاری‌سیاسی واستراتژیکی بدون‌شک نتایج پاداش دهنده‌ای برای روسیه خواهد داشت .

اما درمسابقه‌ای‌که برسرقبضه کردن قدرت درآنگولا برپاشده «مپالا» تنهانیست . در برابر این گروه دوسازمان دیگرنیز وجود دارند که هردو در چهارده‌سال‌گذشته‌بخاطراستقلال آنگولا مسلحانه‌نبرد کرده‌اندو اکنون که عمر استعمارپرتغالی بپایان رسیده است هریک سهم خودشان رادرآنگولای مستقل آینده تقاضا میکنند .

یکی از این دوگروه اتحاد ملی برای استقلال کامل‌آنگولا (اونیتا) نام دارد و دیگری «جبهه ملی‌آزادی آنگولا»است. واحوال امروزآنگولا برای سازشهای برادرانه بهیچوجه مساعدنیست چون‌زندگی‌کنونی قبل از هرچیز برای گروههای سه‌گانه استقلال طلبان فرصتی برای تسویه حساب است .

در ژانویه گذشته پرتغال‌با شتابزدگی معامدات «آلور» را منعقد کردکه‌براساس آن قرار بود که ابتدا حکومتی موقتی وسه‌جانبه بامشارکت نمایندگان هرسه‌گروه «مپالا»اونیتاوفنلا- در لواندا برسرکار بیاید ودر مرحله بعدبازهم‌قدرت حکومتی برمبنای رعایت یک «توزیع متوازن »میان‌هرسه گروه‌تقسیم شود. اما«مپالا» بروشنی نشان داده است که بهیچوجه خیال وفادار ماندن به میراثی را که ازپرتغالیان باقی مانده است ندارد .

درماههای‌ژوئیه‌واوت‌گذشته هنگامیکه تنها مدت کوتاهی به‌خروج نهایی باقیمانده نیرو های پرتغالی ازآنگولا نمانده بودارتش‌چریکی‌مپالاباپشتیبانی بسیار ثمربخش شوروی و به کمک اسلحه‌وجنگ افزار های فراوانی‌که‌مسکو سخاوتمندانه به‌آنگولا فرستاده بود بساط گروههای رقیب(اونیتاوفنلا) را در لواندابرچیده ساخت و تمام مظاهر و نمایندگان هر دو گروه را از وزیران‌گرفته تا سربازان ازپایتخت آنگولا بیرون راند .

روز ۱۱ نوامبر وقتی که آخرین سرباز پرتغالی آنگولا را ترک گفت در حالی که‌بیش از چند ساعت از برگزاری مراسم تحلیف برای‌دکتر «نتو» نمیگذشت - هواپیما های غول پیکر «آنتونوف» شوروی مالامال‌از پیشرفته‌ترین ادوات جنگی از راه رسیدند .

پل هوائی کار آمدی که از آن تاریخ‌بوسیله خلبانان‌روسی میان بندر «اودسا» در کرانه دریای سیاه ولواندا -پایتخت آنگولا بوجود آمد نه تنها هنوز هم برقرار است بلکه جنب و جوش آن در مقایسه با نخستین روز های بعد از اعلام استقلال آنگولا بسیار گسترده‌تر شده است .

پل هوائی

پل هوائی کاملی که روسها برای‌رساندن‌اسلحه و سایر اقلام تدارکات جنگی به‌آنگولا ایجاد کرده‌اند فعالیت کاروان های دریایی شوروی را که آنها نیز نقش مشابهی برعهده دارند تکمیل میکند .

هواپیما های بزرگ باری آنتونوف ۲۲ که از ادوسا بر میخیزند برای رسیدن به آنگولا باید ۱۲ هزار کیلو متر پرواز کنند . اعتراض دولت تونس علیه عبور این هواپیما ها از آسمان آن‌کشور روسها را ناگزیر کرد که مسیر حرکت هواپیماهایشان رادرراه‌آنگولا تغییر دهند .

در حال حاضر این هواپیما ها در سمت غرب در جزایر «کاپ‌ورده» (که از ۲۲ ژوئن استقلال یافته است) توقف میکنند ، نقطه بعدی فرود آنتونوف های‌حامل کمک‌برای مپالا فرودگاه برازویل‌پایتخت کنگوی سابق فرانسه است که رژیم آن از متحدان‌مپالا است .

از سمت شرق وضع‌روسها از آنچه که در غرب وجود دارد نیز بسیارمطلوب تراست در این سمت خلبانان روسی با فراغ خاطر میتوانند در «بربره» واقع در سومالی و در «لورنکو مارکز» واقع در موزامبیک و بالاخره در دارالسلام پایتخت‌تانزانیافرود آیند .

فرودگاه «پوآن نوار» در کنگوی برازاویل که تاکنون آخرین مرحله توقف بین‌راهی هواپیما های حمل و نقل شوروی قبل از رسیدن به آنگولا بوده است ، طبق اطلاعاتی که اخیرابدست آمده دیگر به تنهایی دارای این ویژگی اختصاصی نخواهد بود بلکه دارالسلام نیزبعنوان آخرین نقطه توقف پیش از رسیدن به‌آنگولا مورداستفاده هواپیما های شوروی قرار خواهد گرفت .

حکومت جمهوری خلق آنگولا برهبری دکتر «نتو» اکنون از برکت حمایت بیدریغ شوروی دارای مواضعی است که چه از جنبه نظامی وچه حتی از جنبه سیاسی و دیپلماتیک بیش از پیش امن و تزلزل ناپذیر بنظر می رسد .

حمایت رژیم سفید پوستان فنلا و اونیتا در جنگ برضد آفریقای جنوبی از گروههای مپالا بسیاری از دولت های قاره سیاه را در ادامه‌دشمنی ورزیدن با مپالا دچار تردید کرده است . حتی درصورتی که آمریکابتواند برغم‌دشواری های بسیار جدی مربوط به ملاحظات‌خاص آستانه‌انتخابات ریاست جمهوری ۱۹۷۶ و یا تردید ها و مخالفت های‌روز افزون کنگره نقشی واقعافعال در آنگولا ایفا کند چاره‌ای‌جز پذیرفتن یک پایمردی علنی با آفریقای جنوبی‌نخواهدداشت و در نتیجه باز هم بسیاری‌از ممالک آفریقایی را درپذیرفتن کمک های‌آمریکائی دچارتردید خواهد کرد.

کشورهائی که در جنگ آنگولا مداخله میکنند

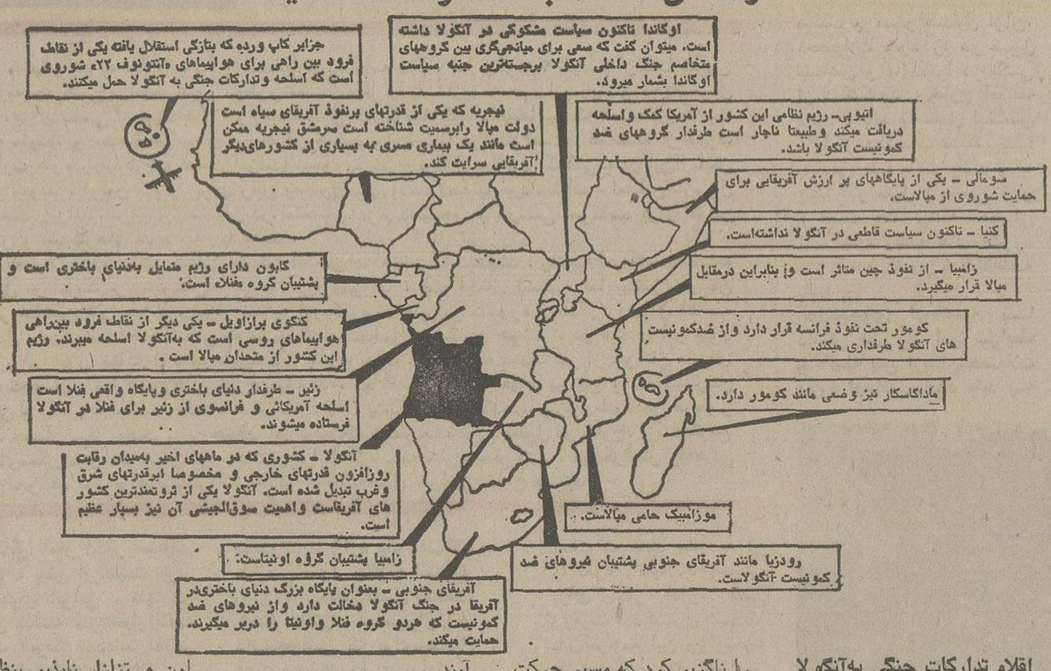

فلسطینی‌ها باید یکصدا سخن بگویند

نوشته : فومیل لبیب

از : المصور

بدون شك، قلب هر فرد عربی بخاطر پیروزی که مساله‌فلسطین در پائیز سال جاری کسب کرد شادی میکند زیرا طی این مدت موفق‌به کسب چهار قطعنامه از سازمان ملل‌متحد شد که‌طی تمام تاریخ خود چنین توفیقی‌به دست نیاورده بود. و آمریکائیان برای اولین بار،از تاریخ‌تشکیل اسرائیل ،سازمان رهائی بخش فلسطین را بعنوان نماینده ملت فلسطین برسمیت شناختند .

قطعنامه های مزبوربشرح زیر است :

۱- قطعنامه نژادی اسرائیل زیرا صهیونیسم یکنوع نژاد پرستی است. معنی قطعنامه‌مزبور آن است که ملت فلسطین قربانی این نژاد پرستی میباشد. صدور این‌قطعنامه جنون‌اسرائیل را برانگیخت و آنرا در حالت دفاعی قرارداد در حالیکه اسرائیل همیشه بروش تهاجمی خویش مباهات میکرد.

۲- قطعنامه شناسائی سازمان رهائی بخش فلسطین جهت عهده دار شدن نمایندگی ملت‌فلسطین در کنفرانس ژنو .

۳- قطعنامه تشکیل کمیته‌ای جهت تدوین اصول حقوق ملت فلسطین و چگونگی استفاده از این حقوق، بشرط آنکه این کمیسیون اصول مزبورراحداکثر تاژومن آینده‌به سازمان‌ملل‌متحد تسلیم کنند.

۴- قطعنامه دعوت از نماینده سازمان رهائی بخش فلسطین جهت شرکت در جلسات شورای امنیت که بمنظور رسیدگی به تقاضای مصر در مورد محکوم نمودن تجاوز های اسرائیل به اردوگاههای فلسطین تشکیل‌می‌شود.

البته اگر گفته شود که همه این قطعنامه ها در اثرابتکارات مصر واقدامات انورالسادات‌هنگام حضوردرسازمان ملل‌متحد صورت گرفته، برسازمان رهائی بخش فلسطین منتی نگذاشته‌ایم ولی فقط یادآوری میکنیم زیرابعضی از نویسندگان لبنان و فرستنده های فلسطینی که در بعضی از کشور های عربی داعیه دوستی با مصر می کنند ، این حقیقت رانادیده میگیرند.

دگرگونی که در نظرآمریکا نسبت به مساله فلسطین صورت گرفت ،قابل بحث‌و بررسی‌است.

شیوه آمریکا قبلا این بودکه هرگاه مساله‌تجاوز اسرائیل به لبنان در سازمان ملل‌متحدمطرح میشد ، تقاضا میکردکه‌موضوع «تروریسم فلسطین» که عامل اصلی ماجرا ها است محکوم شود. زیرا بنظر آمریکا تجاوز اسرائیل عکس‌العملی بوددربرابر تروریسم فلسطین .

در حالیکه در تجاوز اخیرکه بدنبال تقاضای مصر در شورای امنیت موردرسیدگی قرارگرفت، «دانیل موینی‌هان» سفیر ایالات متحده آمریکا در سازمان ملل متحد گفت که بنظر دولت‌متبوع او، تجاوز های اسرائیل به‌تلاش های‌صلح‌خاورمیانه کمک نمی‌کند.

سفر به مسکو

این تحولات در زمانی صورت گرفت که سازمان رهائی‌بخش فلسطین معتقد است‌که‌هیچ تحولی بدون ابتکار و یا نظر شوروی صورت نمیگیرد . در حدود یکماه قبل یاسرعرفات به‌مسکورفت‌وبرای اینکه روسها را راضی کند به موافقتنامه سینا حمله نمود در صورتیکه نماینده‌ای به‌قاهره اعزام داشته‌بود تا نظرات سازمان«الفتح» را که همیشه با نظرات مصر هماهنگی‌داردبرای مسئولان مصری بازگو نماید. و حتی در موقع مسافرت انورسادات آمریکا نمایندگانی را به آن کشورگسیل داشت تا فلسطینیهائی‌را که علیه سادات شعار میدادند ازاین‌کار باز دارد .

باوجود چنین رفتاری از ناحیه نفر اول فلسطینی‌ها که مصر اورا دوست دارد و به وی احترام میگذارد، بازهم مسکو در استقبال او سردی نشان‌داد و مطبوعات شوروی خبر ورود اورا بسیار کوتاه منتشر کردند.مطبوعات غرب‌هم نوشتند که از یاسرعرفات بطور رسمی استقبال نشد زیرا هدف از دعوت وی این بوده‌است که بر وی فشار وارد سازند تا در اظهارات خود تغییری بدهد و بعضی از حقایق انکار ناپذیر را پذیرا شود.

اتحاد شوروی این ماموریت‌را بعهده گرفت که فلسطینیها و سوریه‌ایها را وادار به نرمش‌کند تا وارد کنفرانس ژنو شوند و این تلاشها با تلاشهائی که آمریکا در قبال اسرائیل مبذول میدارد برابری میکند و تعادلی بوجود می‌آورد .

اتحاد شوروی بخوبی میداند که اگر روش گام به‌گام دنبال شود ، نخواهد توانست هیچ‌کاری صورت دهد و به همین جهت معتقد است که کنفرانس ژنو تنها وسیله‌ایست که میتواند ثابت کند که فعالیتی بنفع دوستان عرب‌خود دارد،و به همین جهت یاسرعرفات را دعوت کرد تا اورا به حقیقت اوضاع منطقه قانع کند.

اگر باید مطلبی به سازمان رهائی‌بخش فلسطین گفته‌شودآن مطلب این است که روزهائی که طی میکنیم روزهای تعیین کننده است‌وسازمان رهائی‌بخش فلسطین هم که نماینده ملت فلسطین میباشد میبایستی سرنوشت ماجرای خود را تعیین کند .

بطور کلی میان دول عربی برای رهائی فلسطین اختلافی وجود ندارد .. بلکه اختلاف در مورد روش‌ها است . هنگامیکه فدائیان فلسطین درداخل‌اسرائیل دست به عملیات خود میزدند و انتقام سرزمین و شهدای ازدست رفته خود را میگرفتند هیچیک از اعراب‌از ستایش این قهرمانی‌ها خودداری نمیکردند . ولی هنگامیکه فلسطینیها هواپیمائی را که مسافران بیگناهی‌داشت‌میربایند ومخالفت جهانیان را علیه فلسطین واعراب برمی‌انگیزند بویژه آنکه آنها زمانی به این کاردست‌میزنند که به مساله فلسطین لطمه‌میزند ، آنوقت‌اختلاف میان اعراب جلوه‌گری میکند .

اختلاف‌هم از آنجاناشی‌میشود که بعضی‌ازدول عربی که‌میخواهند سایر اعراب را ناراحت کنند ، ربایندگان را پناه میدهند . در حالیکه آن دول عربی مخالف‌آدم‌ربائی هستند و معتقدند که‌ضرر های آن بیش از منافعش میباشد.

بدین ترتیب باین‌نتیجه میرسیم که فلسطینیها میبایستی با قاطعیت اقدام کنند زیرا صحنه بین‌المللی هم‌اکنون آماده برای فعالیت آنان میباشد و تماشاگر بین‌المللی که همان افکار عمومی است به آهنگ تازه‌ای که حقوق ملت فلسطین را باز میگرداند و گوش فرا داده است .

کنفرانس ژنو در بهارآینده تشکیل میشود ، و وحشت از آن است که پرده ها کنار رود و ناگهان معلوم شود فلسطینی ها نمیدانند چه میخواهند .

حمله حبش

یاسر عرفات در مسکو اعلام کرد که سازمان رهائی بخش فلسطین مساله شرکت در کنفرانس ژنو رامورد بررسی قرار داده است ولی ناگهان جورج حبش پاسخ داد : چه کسی به شما اجازه داده‌است که از زبان فلسطینی هاسخن بگوئید .

جهان پس از تلاش هائی که صورت گرفت و درهای ژنو بروی فلسطینی ها گشوده‌شد، دیگر حاضر نیست این تناقض گوئی را بپذیرد .

اختلاف در مورد روش مبارزات مسلحانه ممکن است قابل قبول‌باشد، ولی‌نه‌اختلافی که موفقیت های سیاسی رااز بین میبرد و فلسطینی ها را مضحکه جهانیان خواهد ساخت .

فلسطینی ها باید گردهم‌آیند تا روی چگونگی بهره‌برداری از موفقیت های پائیز توافق کنند و هر یک سوگند یاد کنند که ردای‌دولت‌های عربی که به آنان کمک میکنند ازتن بیرون آورد و فقط به نام فلسطین سخن‌بگوید وهمچنین سوگند یاد کنند که همه ایدئولوژیها را کنار گذاشته و پای‌بند یک ایدئولوژی یعنی ایدئولوژی رهائی فلسطین هستند .

روشن کردن اینکه فلسطینی ها چه میخواهند خیلی مشکل است .

یاسر عرفات در یک‌مصاحبه تلویزیونی‌که با تلویزیون آمریکا انجام داد «خسارت» زیادی دید . زیرا پس از اینکه گوینده آمریکائی از اوپرسیداگر

بقیه درصفحه ۱۸

علیرغم همه تلاشها، جنگ در بیروت وشهرهای دیگر لبنان ادامه دارد.
عکس دو مرد مسلح را درپناهگاه خود در بیروت نشان میدهد. عکس رادیوئی یونایتدپرس

اکسپرس

جهش صنعتی: آخرین انقلاب مائو

پیشرفت سریع چین نه تنها در زمینه کشاورزی بلکه در کلیه شئون اقتصادی مالی واجتماعی با بحرانی که دامنگیر شوروی شده‌است کاملا مباینت دارد .

مائوتسه‌تونگ در خزان عمر خودبیشتر به‌کارهائی که باید انجام‌شود می‌اندیشد تابه اقداماتی که در گذشته صورت گرفته است.

ازاینرو دهسال پس‌از انقلاب فرهنگی بیک انقلاب بزرگ صنعتی دست‌زده است، هدفی که مائو برای آخرین انقلاب خود انتخاب کرده نه تنها برای چین که میخواهد عصر اقتصاد خود را زودتر از تاریخی‌که پیش‌بینی شده است عوض کند اهمیت دارد بلکه برای آمریکا اروپا وژاپن که‌قرار است‌وسائل و ابزار، کارخانه‌ها و تکنولوژی خود را برای تحقق بخشیدن به آن در اختیار چین بگذارند نیز حایز اهمیت است .

شوروی نمیتواند نسبت به این‌دگرگونی بی اعتنا باشد زیرا قبل از آنکه برنامه‌های مسکو در سیبریه بطور کامل بمرحله اجرا درآید یک تحول صنعتی در نزدیکی دروازه های آن بوجود خواهدآمد.

امروزه هتل های پکن‌ازصاحبان صنایع وبازرگانی ، نیویورک ، سان‌فرانسیسکو ، توکیو فرانکفورت پاریس ، بروکسل، میلان و زوریخ انباشته شده است .

آنها با « بازرگانان » مائو که کاملا بوضع بازار های طلا ، دلار و نفت آشنائی دارند گفتگو میکنند . چه جمهوری خلق چین که هدف های اصلی برنامه پنجساله ۱۹۸۰ - ۱۹۷۶ را برگزیده میخواهد خیلی سریع‌درراه صنعتی کردن کشور گام‌بردارد. نخستین هدف برنامه جدیدتغذیه بهترمردم چین است که هنوز هم وحشت قحطی سالهای گذشته را از یاد نبرده است .از یاد نبرده است . از این‌رو هارابع؟ .؟؟.ز این‌رو مکانیزه کردن کشاورزی افزایش‌تولید کود ومواد شیمیائی‌برای مبارزه‌باآفات نباتی دردرجه اول اهمیت قراردارد .

دومین هدف ایجاد کارهای واقعی ، نه کارهای خیالی به شیوه شوروی است .

باین ترتیب چینی‌ها عده زیادی رادر کارخانه های پارچه‌بافی کنسروسازی و غیره بکار می گمارند .

بازار صنایع

چین میخواهد با اجرای این برنامه‌ها یک بازار فعال داخلی که اساس صنایع سنگین را تشکیل میدهد بوجود آورده و پس از آن راه رابرای توسعه‌صنایع پتروشیمی و ساختمان کارخانه های عظیم تولید برق و ... هموارسازد . در دورنمائی که چین برای آینده ترسیم کرده افزایش بهره برداری‌ازمنابع نفت در درجه اول اهمیت قرار دارد .

جمهوری خلق چین‌که در سال جاری یکصد میلیون تن نفت استخراج کرده در نظر دارد محصول نفت خود را در سال ۱۹۸۵ به چهارصد میلیون تن افزایش دهد . همزمان با موادنفتی از معادن ذغال سنگ چین که ازغنی‌ترین‌معادن ذغال سنگ دنیا است نیز بهره برداری بیشتری خواهد شد .

میزان محصول پنبه چین که هم‌اکنون قوس صعودی طی میکند نیز افزایش خواهد یافت . باین ترتیب چین ارزلازم برای خرید کالا های مورد نیاز خود از خارج بدست خواهد آورد .

استالین که مدافع سرسخت صنعتی کردن کشور بود شیوه دیگری برای رسیدن باین هدف پیش گرفت .

شوروی در نخستین برنامه پنجساله خود در سال ۱۹۲۸ میلیون‌ها کشاورز روسی را وارد کارخانه ها کرد . کسانی که از کارکردن در کارخانه‌ها خودداری میکردندتبعید شده‌و یاقتل‌عام شدند .

این کار اجباری شکاف عمیقی‌بین گروه انبوهی از دهقانان و رژیم شوروی بوجود آورد بکار بستن این شیوه هنگام جهش بزرگ در دهه ۵۰ در چین نیز با شکست روبرو شد . برنامه های سوکارنو در اندونزی که میخواست‌درمیان نخلستانها کوره های مرتفع بنا کند نیز شکست خورد .

البته از نظر مارکسیست هاشکست چیزی جز یک موفقیت آینده نیست‌ولی چین از علل و انگیزه های مشخصی برای رسیدن به هدف پیروی میکند .

با وجود اقداماتی که برای جلوگیری از افزایش جمعیت انجام شده ظرف سه سال و نیم باندازه جمعیت فرانسه به نفوس چین افزوده میشود . بطوری که تخمین میشود تاسال ۱۹۹۰ جمعیت چین یک میلیارد نفر خواهد شد .

نیازمندیهای غذائی کشور نیز به همین نسبت افزایش خواهد یافت از اینرو یکی از برنامه‌های‌مائو سیرکردن شکم این جمعیت‌انبوه است،نه مائوتسه تونگ و نه جانشینان وی، نمیتوانند‌در این مورد به سیر قهقرائی تن دردهند.

حال باید دید مائو برای تحقق بخشیدن به برنامه های خود چه «آتو» هائی در دست دارد . علاوه بر مواد اولیه فراوان بازرگانی خارجی ، چین در حد اعلا است .

چین در سال ۱۹۷۴ هفت میلیارد و پانصد میلیون دلار کالا از خارج وارد کرده و شش میلیارد و دویست میلیون دلار صادر کرده است .

این کسری موازنه از راه های‌دیگر بویژه پول هائی که چینی های مقیم کشور های خارجی میپردازند جبران میشود .بهترین مشتریان چین ،هنگ‌کنگ ، ژاپن ، سنگاپور و عمده ترین فروشندگان کالا به چین ، ژاپن ، آمریکا ، استرالیا ، آلمان ، کانادا ، انگلیس و فرانسه هستند .

بسکتبال جام والاحضرت ولیعهد

پرسپولیس تهران_تاج شیراز_پاس کرمانشاه_ پهلوی:فاتحین جدالهای روز سوم

سومین روزمسابقات بسکتبال مردان باشگاههای ایران «جام والاحضرت ولیعهد» با انجام چهار جدال دیگر درتهران _ شیراز و کرمانشاه پشت سر گذارده شد.

تهران شاهد برگزاری دو دیدار بودکه درآن پرسپولیس وپهلوی‌دوتیم‌سرشناس پایتخت نشین حریفان مشهدی‌وتبریزی خود را مغلوب کردند. ضمن اینکه پرسپولیس با گرفتن ۱۱۷ امتیازرقمی تازه برای‌این بازیها ازآغاز تاکنون رائبت کرد.

در شیراز داغ ترین پیکار برگزارگردید که تاج شیراز با یک شوت برتری پرسپولیس گرگان رابرد و بالاخره دیگر پیروزروزسوم پاس کرمانشاه بود که در شهر خودشهباز اهواز رامغلوب کرد.

پرسپولیس_ راه آهن

★ تهران پنجشنبه ٤ دی ۱۳۵٤ _سالن محمد رضاشاه پهلوی (بسکتبال جام ولیعهد_ دوررفت). پرسپولیس تهران ۱۱۷_ راه‌آهن‌مشهد ۸۲(وقت اول ۳۹_٥٤ پرسپولیس). سر داور: عباس مقدس‌زاده داور: حمیدکیان‌ارثی .تماشاگر بیش‌از ۱۰۰۰ تن

پرسپولیس: امیرسبکتکین ، رسول‌جوادی،محمدرضاوکیلی منوچهر مرادی ،مصطفی علی آبادی ،محمدرضاخدائی نژاد محمدنیکدل ، احمدمحمدپور، حسن اشتری .

راه‌آهن:بهروزاکرامی،محمد منتظری،جلال احمدیان،محمود پدرامی، علیرضا زهی ، جواد شاکری ، مسعودشفا ، محمود الهیاری ، احمد یغمائی پور مرتضی شریعت مربی :خلیقی .

● پرسپولیس ۱۱۷ امتیاز ازحریف مشهدی گرفت وضمن اینکه باچنین رقم‌بزرگ وجالب توجه‌ای‌دومین پیکارش‌درکادر بازیهای جام‌ولیعهد رانیز پیروزمندانه بپایان برد ، ولی با اینحال یک دشواری‌حساس این تیمسرشناس پایتخت رارنج میدهد ، که‌میتواند درجدالهای حساس‌تر پرسپولیس رابه درد سر اندازد .

پرسپولیس دربرابر راه‌آهن باکمبود یاران ذخیره مواجه بود وکار به آنجارسید که بالاخره «حسن اشتری» مربی جمعی ازبازیکنانش‌به جمع‌مهره های‌داخل میدان پیوست !

راه‌آهن مقابل پرسپولیس آشنای تیم نیز باپنج فولدشدن بختی برای خودنمائی نیافتو درمقابله باکار خوب و هماهنگ حریف راهی‌جزتسلیم نداشت.

وقت اول بازی‌باحساب برتری ۳۹_٥٤ پرسپولیس پشت سر گذارده شد ، ودر وقت دوم‌که هردوحریف‌چهره‌ای پرشرتراز وقت گذشته داشتند ،نتیجه به‌پیروزی ۸۲_۱۱۷ پرسپولیس انجامید

پاس کرمانشاه_ شهباز اهواز

کرمانشاه _ پنجشنبه ٤دی_ سالن تربیت‌بدنی (بسکتبال جام ولیعهد _ دور رفت) پاس کرمانشاه ۷۱ _ شهباز اهواز ٥۹ (وقت اول ۲۸_۳٥ پاس) سرداور حسن نوربخش داور: فخرالدین حمزه‌علی‌پور. تماشاگر بیش از ۲۰۰۰ تن .

پاس کرمانشاه : حسین‌صامت، بهروز امانی، اصغر فوائدی، حسین معتضدی ، فرهادهژیر، حسین عصری ، شاهرخ درویشی، علی‌احمدیان، مهدی آجیلچی، کیومرث مقدسی ، اکبر فوائدی ، فرهاد هژیر. مربی: اصغر عصری .

شهباز اهواز : صدرالدین دهداری، محمدعلی‌احتشام‌پور، اصغر ادیب‌فر ، علی اصغر رنجبران، محمود رمضان‌پور، محمد رضا مدرسی ، خسرو سبزه‌زار ، سلیم شیبه ، رضا مرودشتی، سرمد بادرام سعید خجسته ، بهروز منیعی (کاپیتن و مربی).

هر دو حریف دیدار اول خود را به «هما» تهران باخته بود. وتحت این شرایط برای دست یافتن به پیروزی اول خود برابر هم قرار گرفتند.

پاس که مدتی پیش نیز ضمن‌غیبت چندتن‌از بازیکنانش بااختلاف یک امتیاز (٥۰_٥۱) شهباز را مغلوب کرده بود ، این‌بار با برتری چشمگیری به شکست حریف موفق شد ، و تلاشهای سلیم‌شیبه یارملی‌پوش و رمضان‌زاده مهره‌خوب دیگر شهباز نتوانست تیمخوزستانی را از شکست برهاند . با حساب اینکه در سوی دیگر حسین صامت ، حسین عصری، اکبر و اصغر فوائدی با درخشش جالب‌توجه‌ای که داشتند ، تیم کرمانشاهی را سربلند ساختند .

پایان وقت اول با برتری ٥۰_٥۱ پاس کرمانشاه همراه بود و آخر کار به پیروزی ٥۹_۷۱ کرمانشاهی‌ها انجامید.

تاج شیراز _ پرسپولیس گرگان

شیراز _ پنجشنبه ٤ دی_ سالن والاحضرت علیرضا پهلوی (بسکتبال جام ولیعهد _ دور رفت) تاج شیراز ۸٤ _ پرسپولیس گرگان ۸۲ (وقت اول۳٥_۳٦ پرسپولیس_ وقت قانونی ۷٤_۷٤) . سرداور حسن ذوالفقاری _ داور : هوشنگ قائم‌خواه . تماشاگر نزدیک ۲۰۰۰ تن .

تاج شیراز : سعید عسگری، شجاع دستغیب، فلاح‌مرزبخش زهرائی ، ایرج فخرو ، خسرو بیچاقیان ، سیروس دهقان ، حسین ظریف‌کار ، سیروس باغچه‌سرائی ، حمید نعامی اسداله رحمانیان .

مربی : بهروز دوانیان محقق.

پرسپولیس : سید جلال آل‌عقیل ، علی‌اکبر فدائی ، محمد رحیم مخدومی ، رضا نوری، حمیدرضا منصوریان ، حسن‌طیبی، رحمت‌اله شاهانی، سیدحسین سعادتی ، یوسف صادق‌زاده ، قاسم محسنی ، فرهاد زحمتکش . مربی : شعبان قادری .

گرگانیها پس‌از شگفت‌آفرینی هفته پیش که پاس تهران را مقهور خود کردند ، این‌هفته در شیراز بدنبال نبردی سنگین بااختلاف یک شوت شکست خوردند.

رقابت تاج‌شیراز _ پرسپولیس گرگان در وقت قانونی شانه‌به شانه تمام شد و طول وقت اضافی تاج در برابر ۸ امتیاز حریف ۱۰ امتیاز گرفت و ۸۲_ ۸٤ بازی رابرد. واین نتیجه در شرایطی بدست آمد که در وقت اول گرگانیها بایک‌امتیاز برتری۳٥_۳٦ حریفرابشت‌سر داشتند.

پهلوی _ ماشین سازی

تهران _ پنجشنبه ٤ دی _ سالن محمدرضاشاه پهلوی (بسکتبال جام ولیعهد _ دور رفت (پهلوی تهران ۹۳ _ ماشین سازی تبریز ۷۰ (وقت اول۳٤_٤۲پهلوی). سرداور: هاشم مصباحی . داور: مهدی مکری ، تماشاگر بیش از۱۰۰۰ تن .

پهلوی : جمشید قاسمی ، نصرت ایلیاوی، اسفندنگهبان، جلال کازرونی ، رئوف‌مشایخ، مظفر بنی‌هاشمی ، ستایش نگهبان ، عباسقلی کشاورزی، بهروزیزدانی، محسن‌خلخالی، فرزین غفوری ، محمد حسین مجدمی. مربی : محمدخمامی.

ماشین‌سازی: حسین‌کوشار، فرهنگ ارغوانی ، غلامرضا نوری ، منوچهر ناصرزاده ، مسعود فتوت ، جمشید پوروا‌حد، روبیک جورجیان، سرژیک مختاریان ، کریم ماهوچی ، علیرضا پورادبی . مربی : عطائی .

پهلوی از آغاز تا پایان بازی راه رسیدن بپیروزی راپیمود و بی‌آنکه هیچگاه حریف به هراسش اندازد ، سرانجام فاتح میدان را ترک گفت .

تبریزیها در وقت اول برابر حریف‌پایتخت‌نشین بهترازوقت دوم کار کردند ، چه در نیمه نخست تنها ۸ امتیاز از پهلوی عقب ماندند ولی در آخروقت حساب به ۷۰_۹۳ رسید.

دیدار پرسپولیس تهران _ راه‌آهن مشهد _ رسول جوادی بازیگر پرسپولیس در برابر سه یار تیم مشهدی احمد یغمائی‌پور (٤) راهی به‌سبدحریف می‌جوید.

بازیهای این هفته جام پاسارگاد

با پایان تعطیلی بازیهای جام پاسارگاد ، از بعدازظهر امروز تب و تاب جام باردیگر سالنهای والیبال را دربر می‌گیرد.

امروز در تهران _ همدان_ اهواز سه دیدارانجام میگیرد، ضمن اینکه بازی دخانیات _ شیراز بجای‌شنبه روزدوشنبه برگزار خواهد شد باین‌ترتیب دوشنبه گذشته از تهران که پاس رضائیه _ پرسپولیس جدال دارند، در شیراز نیز مسابقه‌ای برپا خواهد بود.

آخرین بازی هفته را هما _ تهرانجوان برگزار مینماید که دیدار در «سالن شماره ۲ نصیری» صورت میگیردو این تنها بازی برگزاری در سالن نصیری است و بقیه دیدارهای تهران در سالن محمدرضاشاه پهلوی میباشد.

آبگینه قزوین _ تاج تهران بازیگران جلبکننده‌ترین پیکار امروز جام بشمار می‌آیند که ساعت ٥ر۵ بعدازظهر مصاف خود را آغاز می‌کنند . بازی ایندو در قزوین سخت دلپذیر وداغ خواهد بود.

برنامه بازیها

شنبه ٦ دیماه (امروز) : راه‌آهن مشهد _ پاس همدان (٥ر۵ بعدازظهر _ همدان) . گمرک اهواز _ ذوب‌آهن اصفهان (٥ر۵ بعدازظهر _ اهواز) . تاج تهران _ آبگینه قزوین (٥ر۵ بعدازظهر _ تهران «سالن محمدرضا شاه پهلوی»).

دوشنبه ۸ دی : پرسپولیس تهران _ پاس رضائیه (٥ر۵ بعدازظهر _ تهران « سالن محمد رضا شاه پهلوی »). دخانیات _ شیراز (٥ر۵ بعداز ظهر _ شیراز).

چهارشنبه : هما _ تهرانجوان (٥ر۵ بعدازظهر _ تهران«سالن شماره ۲ نصیری»).

والیبال گروه دوم باشگاههای تهران

شهبازوراه‌آهن برای‌مرحله بعدانتخاب‌شدند

دیروز ضمن اینکه قرار بود چهار دیدار در کادر مسابقات والیبال گروه دوم مردان باشگاههای تهران انجام گردد، باحاضرنشدن پهلوی مقابل دارائی، سه‌بازی درسالن شماره ۲ استادیوم نصیری انجام گرفت .

دژبان _ برق _ راه‌آهن بهمراه دارائی تیمهای پیروز دیروز بودند که از این میان تنها دیدار برق _ صنایع نظامی چهار گیم‌بطول انجامید و بقیه بازیها در سه گیم تمام شد.

دژبان اولین بازی را برابر کارگران‌انجام داد و ۸_۱٥ ، ۹_۱٥ ، ۱٤_۱٦ به شکست حریف موفق شد. دژبان ضمن این پیروزی خود را بعنوان حریفی سرسخت برای‌بزرگان شناساند. با توجه به اینکه این تیم اگر در توپگیری و پرکردن میان میدان موجودیتی بهتربیابد،قادراست توانائی بمراتب‌چشمگیرتری بیابد .

برقیها که در دیدار نخست خود ۰_۳ ایرانا را برده بودند، صنایع نظامی را هم۱_۳ مغلوب کردند . برق پس از پیروزی ٦_۱٥ و ٦_۱٥ در گیمهای‌اول و دوم ، در گیم‌سوم ۱۱_۱٥ مغلوب شد و بالاخره گیم چهارم را هم ٦_۱٥ برد.

در آخرین بازی دیروز راه‌آهن و شفق روی‌دررو قرار گرفتند که راه‌آهن سه‌گیم‌پیاپی ۱۳_۱٥ ، ۳_۱٥ ، ٥_۱٥ به پیروزی رسید.

با انجام این مسابقه دیدارهای گروه اول که شهباز _ راه‌آهن و شفق آنراتشکیل میدادند ، به آخر رسید ضمن اینکه شهباز با دو پیروزی در صدر گروه نشست و راه‌آهن دوم شد .

باین ترتیب ایندو اولین انتخاب شده‌ها برای مرحله بعد میباشند.

برنامه بازیهای روز یکشنبه باین صورت است : دیهیم _ دلیران پارس (٥ بعدازظهر _ سالن نصیری). آرارات _ ایرانا (٦بعدازظهر_ سالن نصیری).

امروز (شنبه) بعلت انجام مسابقات‌جام پاسارگاد، بازیهای دسته دوم باشگاههابرگزار نمی‌شود.

مرکز آموزش زبان
گروه‌فرهنگی خوارزمی
KHARAZMI'S LANGUAGE CENTER

برای‌ترم زمستانی که از ۱۳ دیماه شروع میشود در پنج شعبه زیرثبت‌نام مینماید .

۱_ کلاس ترمی با تدریس کتابهای ENGLISH FAST
۲_کلاسهای‌اعزام‌دانشجو بخارج برای‌امتحان‌اسفندماه ٥٤
۳_ کلاسهای تافل برای‌امتحان اسفند ماه ٥٤
٤_ کلاسهای F.C.E.
٥_ کلاسهای پروفیشنی
٦_ کلاسهای‌مکالمه درسطوح مختلف
۷_ کلاسهای تقویتی کتاب SUCCESS

آدرس :
شماره یك _ خیابان آناتول فرانس_ روبروی دو شرقی دانشگاه تلفن ٤۳٤۰٦_ ٤۷۷۱۹
شماره ۲ خیابان شهناز _ میدان شهناز _ایستگاه کلانتری تلفن۳۰۲۰۹۲
شماره ۳ _ خیابان‌رودکی سلسبیل_ چهار راه‌وثوق‌تلفن ۹٥۲۱۹٤_۹٥۱٦٤٤
شماره ٤_ شمیران _ پل تجریش _ خیابان ارم تلفن ۲۷۱۹۲۲
شماره ٥ _کرج _خیابان دانشکده_ خیابان یاس (آرمیتا) تلفن ٦۹۷۲

فروشگاه ورزشی پی ۰ ام
بهترین وسایل ورزشهای زمستانی ساخت آلمان ، اتریش ایتالیا و فرانسه را تقدیم میکند. جاده پهلوی نرسیده به سه راه عباس آباد . تلفن ٦۲۸٦۲۱

TELETYPE

تلکس را از مخترع تلکس بخواهید...

...تله تایپ بخواهید

دستگاههای تلکس تله تایپ مدل ۳۸ (فارسی و لاتین) حاصل سه ربع قرن تجربه کمپانی تله‌تایپ امریکا در ساخت تلکس است که با منظم‌ترین سرویس بعد از فروش بخدمت شما درمیآید.

نماینده انحصاری در ایران:
شرکت تلکس اینترناشنال_ خیابان ایرانشهرجنوبی_ ساختمان ٥٥
تلفنهای : ۸۲۷۹۷۸ _ ۸۲۸٤۰۳ _ ۸۳۰۱۳۸ _ ۸۳۱٤۷٥

نمایندگان فروش درشهرستانها :
اصفهان _ کانون وحدت چهارباغ تلفن ۳٤٦٦٥
خوزستان_ برادران شاوردی اهواز خیابان ششم بهمن تلفن ۲۲۲۱۴
شیراز _ فروشگاه نگارش چهارراه زند تلفن ۲۲٤۸۴
قبرز _ فروشگاه استاندارد شهباز جنوبی تلفن ٥۲٤٥۳

تلکس تله تایپ پرفروش‌ترین تلکس درایران ودنیا

TELETYPE تلکس اینترناشنال نماینده انحصاری
Sole authorized dealers Telex International

دنیای پان آمریکن تقدیم میکند

تور زمستان ۱۳۵۴ با TOPTOURS با نرخهای استثنائی

تور لندن_ ۱۴ دوز ۴۹٥۰۰ ریال
تور لندن_پاریس_ ۱۴ دوز ٥۲۹۰۰ ریال
تور لندن_پاریس_رم_ ۱۸ دوز ٥۸۹۰۰ ریال
(حرکت هر جمعه)
تمام تورهای فوق اقامت در هتل درجه یك با صبحانه ساده
تور آمریکای شمالی_ ۲۱ دوز ۱۲۹۰۰۰ ریال
نیویورك _ میامی _ هوستون _ لوس‌آنجلس _ لاس‌وگاس_سانفرانسیسکو _ لندن
اقامت در هتل‌های درجه یك با صبحانه کامل وناهار
حرکت _ ۱۶ و ۳۰ دیماه ۱۴ و ۲۸ بهمن
ته‌رفوجی یاما_ ۲۲ روز ، ۱۱٥۰۰۰ ریال
بانکوك _ سنگاپور _ توکیو _ ازاکا _ سئول _ هنگ کنگ .
هتل‌های درجه یك با صبحانه کامل وناهار.
حرکت _ ۹ بهمن

تور بزرگ دور دنیا_ ۳۷ روز ۱۹۹۸۰۰ ریال
بانکوك _ هنگ کونگ _ توکیو _ هونولولو _ سانفرانسیسکو _ لاس‌وگاس
لوس‌آنجلس _ واشنگتن _ نیویورك _ لندن
اقامت در هتل‌های درجه یك با صبحانه کامل و ناهار
حرکت _ ۲٥ دی _ ۲۳ بهمن

برای کسب اطلاعات بیشتر ورزرو جا ازهم اکنون به‌آژانس مسافرتی خود یا پان‌آمریکن_ خیابان شاهرضا نبش ویلا تلفن ٥ _ ۸۳۲۰٥۱ مراجعه فرمائید

از دنیای پان آمریکن دیدن کنید
PAN AM
پان آمریکن_ مجرب‌ترین شرکت هواپیمائی جهان

آژانسهای: ار اکسپرس _ خیابان ویلا شماره ۲۳ تلفن ۷_۸۳۱۳٥٥ مهاجری و شرکاء _ خیابان ویلا شماره ۳ تلفن ۷_۸۲٥۰٥۲
ایرانین اکسپرس _ خیابان ویلا شماره ۶ تلفن ۹_۸۳۴۰۴۶ موندیال _ خیابان ویلا شماره ۱٥ تلفن ۸۲۱۹۹۰_۸۲٥۳۶۶

تورهای پان‌آمریکن را برای شما تدارك دیده‌اند.

سید جمال سجادی
دبیر ادبیات فارسی

تغییر خط ماراباسواد ترنمیکند

هادی خرسندی

حراج گوش های اصغر آقا

- اصغرآقاجان. توحاضری به حرف چشم پزشکان‌گوش کنی و بعد از مرگ، چشم-هایت‌را دراختیارشان‌بگذاری که به یکنفر دیگر پیوندبزنند؟

اصغرآقا می‌گوید :

- بله آقا . چرا که حاضر نباشیم ؟ بعد از مرگ که چشم به درد ما نمی‌خورد، ولی ما حاضریم قبل ازمرگ هم گوشهایمان را به اهل حاجت بدهیم .

- ولی اصغر آقاجان . گوشهایت که‌در زندگی‌لازمت می‌شود

- نه خیر آقا. میخواهیم چکار ؟ ما فقط می‌خواستیم صدای شماعی‌زاده رابشنویم که شنفتیم. دیگر گوش به چه دردمان می‌خورد ؟ بدتر اسباب دردسر هم هست، به چشمهایمان هم صدمه‌میزند.

- چرا اصغرآقا ؟ گوش چه ربطی به چشم دارد ؟

- آقا. آدم یک چیزهائی با گوش خودش می‌شنود، باورش می‌شود، آن وقت می‌خواهد با چشم هم آن چیزها را ببیند، هرچه نگاه می‌کند نمی‌بیند ، چشم‌هایش چپ می‌شود .

- پس چشم‌های تو اینقدر حساس هستند که به این راحتی ، چپ می‌شوند؟

- بله آقا . ما بعضی موقع‌ها بعضی خبرها را می‌شنویم که گوش‌هایمان‌هم خود به خود دراز میشود.

می‌گویم : -اصغرآقاجان. مجبور نیستی هر خبری را که می‌شنوی باور کنی .

می‌گوید : - آقا، بعضی خبرها هم‌هست که‌آدم‌جرات نمی‌کند باور نکند.

می‌گویم : - مثلا کدام خبر ؟

اصغرآقا ، مدتی فکر می‌کند و می‌گوید:

- مثلا همین خبر که می گویند این«کارلوس» که‌رهبر تروریست‌های اوپک بوده، همان تروریست معروف است که اسمش «شغال» بوده .

می‌بینم اصغرآقا ، دارد موضوع‌را منحرف می‌کندو می‌خواهد من از مرحله پرت شوم ، یا شاید به من هم اعتماد ندارد . بهرحال بحث را تمام میکنیم . هرکس هم به گوشهای اصغرآقا احتیاج دارد با دردست داشتن دو برگ رونوشت شناسنامه ، و یک‌عددتیغ «سه‌سوسمار» مراجعه کند. قدمش روی گوش اصغرآقا .

در شماره سه شنبه ۱۸ آذر ماه ٥٤ اطلاعات مطلبی‌درمورد تغییر خط فارسی خوانده‌ام که بجا میدانم بعنوان یک‌معلم ادبیات فارسی نظر خود را در این زمینه بیان کنم .

آنجا که نویسنده محترم از قول مخالفین تغییر خط نقل کرده‌اندکه‌دگرگونی خط فعلی بانابودی زبان فارسی ملازمه دارد و یا دشمنی با خط موجود دشمنی باملیت ایرانی است تصور نمیکنم چنین‌چیزی درست باشد زیرا زبان امر زنده‌ای است که مانند خون‌در رگهای یک جامعه و یک ملت جریان‌دارد و تا ملتی زنده است و سخن میگوید وچیز مینویسد زبان او نیز زنده خواهد بود واین زندگی به صرف تغییر خط و کتابت نابودنخواهد شد.

اما در باره اینکه تغییر خط نسل های آینده را ازدستیابی به گنجینه پر بهای ادب ایران محروم میکند باید عرض کنم که این‌مطلب تا حد زیادی واقعیت دارد اجازه بدهیداین حقیقت را چنین بیان کنم که این تغییر خط ارتباط حال و آینده ادبیات ما و بهمراه ادبیات بسیاری‌از شئون‌زندگی ملی ما را با گذشته پر بهای ما با افکار بلند و انسانی گذشتگان ما با فلسفه و اخلاق زیبا و ارجمند ما قطع میکند مگر آنکه بگوئیم کلیه کتابها و آثار زبان دری اعم از شعر و نثر از نخستین گویندگان و نویسندگان تا زمان حاضر با صرف میلیاردها تومان به‌خط جدید بازگردانده وتجدیدچاپ و بجای میلیونها کتابی که هم‌اکنون در دست داریم‌نهاده شود آنوقت این سئوال پیش میاید که با گنجینه سرشاری از کتابها و رساله‌ها و نامه‌ها و دیوانها که در دست هست چه خواهیم کرد ؟

سئوال دیگر اینکه با میلیارد ها تومان پولی که صرف این کار میشود چندده هزارمدرسه در سراسر این خاک پهناور میتوان‌ساخت ؟ مگرنه‌این‌است که بواسطه نداشتن جای‌کافی هم اکنون بسیاری مدارس ابتدائی ماسه نوبتی هستند و هزاران تن از نوباوگان ماهر روز فقط یکسوم ساعات‌روز تحصیلی را میتوانند در کلاس بمانند و خط و سواد ابیاموزند اما در اینکه تغییر خط بچه های ماراباسوادتر نمیکند‌بنظر من این سخن درستی است چه در زمان حاضر بچه های ما‌با شناختن ۳۲ حرف و چگونگی ترکیب آنها در مدت بسیار کمی که از شصت روز تجاوز نمیکند به خواندن و نوشتن زبان خود ،آشنا میشوند و تصور نمیکنم با تغییر خط کمتر از این تعداد حروف لازم گرددوکمتر ازاین وقت برای آموختن آن صرف شود .

مردم ومسائل روز

از: دکتر بامشاد
استاد دانشگاه

حرمت استاد...

در کنگره انقلاب آموزشی رامسر و متعاقب آن در کمیته های حزبی که برای بحث و تبادل نظر در مسائل آموزشی و دانشگاهی تشکیل میگردد همه جا صحبت از حرمت استاد و معلم میشود . این کلمه برای ارادتمند که قریب سی سال به خدمات دانشگاهی مشغول است بصورت گرهی کور در آمده که مایلم خوانندگان برایم گره گشائی فرمایند .

کدام حرمت ؟ از طرف کی ؟ دانشجو ؟ ولی‌دانشجو ؟ اجتماع ؟ دولت ومقامات دولتی؟روزی بود وروزگاری. دانشگاه تاسیس گردید و عده‌ای از نخبه تحصیل‌کردگان و رجال دانشمند به سمت استادی دانشگاه انتخاب و به کار آموزش پرداختند . در آنروز استاد برای دانشجو مقامی مقدس و بسیار والا بود دانشجو بخود اجازه نمیداد هرگز با صدای بلند و پرخاشجویانه با استاد مکالمه و بحث کند وقتی استاد به کلاس وارد میشد تمام قد در مقابل استاد مراسم احترام بجامی‌آورد و اگر در کوچه و خیابان به استاد خود برخورد میکرد میایستاد تا استاد در پیش او گام بردارد .اجتماع و مردم کوچه و بازار هم اگر استادی را میشناختند برای او احترامی خاص قائل بودند ، استاد برای‌ملاقات رئیس کارگزینی و حسابداری دانشگاه هفته ها درانتظار نمیماند و با جواب منفی منشی رئیس مواجه نمیگردید.

در تشریفات رسمی از استادان هم دعوت میشد .

در قوانین استخدامی بالاترین رقم حقوق شامل استادان دانشگاه بود در حالی که آن استادان نیمه وقت‌و بیشتر اوقات خود را مصروف امور غیر دانشگاهی مینمودند. ولی امروز آنقدر انتقادات واردوناوارد به دانشگاه ها واساتیدان شده است که دیگر دانشجو برای استادش ارجی قائل نیست و فقط تا زمانی که نمره نهائی خود را میگیرد استاد خود را میشناسد .. فقط یک مسئله عده‌ای از استادان را دلخوش میدارد و آنهم عشق و علاقه‌ایست که به دانش و دانشگاه دارند .

ایکاش روزی صحنه دانشگاه مدینه فاضله میگشت و تحقیقات و تعلیمات آن با همت استاد و دانشجو چون مشعلی فروزان در پهنه گیتی میدرخشید .

بحث وانتقاد

ازعلی جواهر کلام

تلفن در دام کامپیوتر !

تره آوردیم قاتق نان باشد قاتل جان شد !

خدا مرحوم معیرالممالک را بیامرزد که دستگاه تلفن را در ایران دایر کرد و مردم از این وسیله جان افزا بهرمند شدند و میشوند و خواهند شد اما دراین روزهای اخیر کنار گلزار تلفن خار تیزی بنام کامپیاتور روئیده که میبرد و میدرد و به‌آمو ناله کسی هم توجه ندارد و قبض های وجه اشتراک با مبلغ های هنگفت بی‌سابقه بدست مشترکان میرسد و یک برگ اولتیماتوم زرد رنگ همراه دارد که در روز فلان ساعت فلان آنچه که‌جناب کامپیاتور قلمداد کرده بپردازند وگرنه به قطع تلفن محکوم و از نعمت تلفن محروم هستند بعدهم به هرجا مراجعه میشود میگویندحرف کامپیاتور برو و برگرد ندارد و حکم حاکم و مرگ مفاجات چاره وعلاج ندارد و مثلا قبضی که برای این بنده نگارنده این‌شکایت نامه فرستاده‌اند هفتصد وبیست و شش تومان و کسری است که در تمام مدت عمرم چنین پولی بابت تلفن نپرداخته بودم بعد هم از هر دوست و آشنا و بیگانه و تلفن‌داری که جست و جو میکنم با من‌همناله میشوند و میگویند تنها نه تو به چنین زحمتی دچار - بر هرکه بنگری بهمین درد مبتلااست - لذا بدون اینکه بدستگاه مرحمت پناه کامپیاتور جسارت کنم استدعا دارم‌مامور ان محترم کامپیاتور اول‌در آموزشگاه کامپیاتور فن‌محاسبه را بیاموزند و فارغ‌التحصیل بشوند بعد از این لاموت بدکردار سوء استفاده بفرمایند و تا وقتی که باحساب کامپیاتور کاملا آشنا نشده‌اند با همان‌اسلوب قدیم به حساب مشترکین برسند . بهرحال بنده که از بیم قطع تلفن آنچه امر فرموده‌اند پرداخته‌ام اما بقول شادروان ملک‌الشعرای بهار -آشیان من ماتم زدمگر سوخت چه باک - فکر ویران شدن خانه صیاد کنید . چون به تجربه دیده و دانسته‌ام که‌روزنامه اطلاعات به درددل مردم میرسد و چون نیت خیردارد حرفش اثر دارد از اینرو این مختصر را برای روزنامه اطلاعات نوشتم و امیدوارم که با اظهار نظر بنفع عموم مرقوم‌فرمایند.

الو، اطلاعات؟

مشکلات خودرا با «اطلاعات» درمیان بگذارید :

تلفن ۳۱۱۰۷۱ (داخلی ۲۷۷) هر روز (باستثنای پنجشنبه ها) از ساعت شش تاهشت‌و نیم بعداز از ظهر

● الو . من م وطن‌پرست هستم. درخیابان شکوفه کوچه معروف به ارباب روبروی دبستان مهدخت خانه شماره ۲۵ ناودان خانه رابوسط کوچه امتداد داده وساکنان‌این خانه رختشوئی میکنند و مرتبا‌آب وصابون کثافات را ازراه‌ناودان به‌سر و صورت و لباس مردم میریزند . توجه کلانتری محل رابااین همسایه‌مزاحم واز خود راضی جلب میکنم وامیدوارم‌مسئولان امر بااحضار صاحب این خانه بکلانتری از مردم رفع‌مزاحمت کنند.

● الو. من شجاع فیروزی هستم . من در انتهای خیابان آهنگ مقابل ساختمان های بانک رهنی سکونت‌دارم .کسبه اینجا دوراز دیدبازرسان ستادمبارزه باگرانفروشی واتاق‌اصناف‌بمردم‌اجحاف میکنند واجناس موردنیاز مردم راگرانتر از نرخهای معینه اتاق اصناف بمردم میفروشند نه‌تنها خواربار فروش‌هاولبنیات فروشها بلکه لوازم‌التحریر فروش هانیزگرانفروشی میکنند . مداد ۲ ریالی را ٥ ریال ودفتر چه ٤۰برگی را با یک مداد ۲۰ ریال می فروشند. توجه ستاد مبارزه باگرانفروشی‌حزب رستاخیر ملت ایران رابه اجحافات کسبه‌این محل جلب میکنم

★ **الو - من حسن بیات هستم .کفاشیها مخصوصا کفاشیهای خیابان پهلوی مقابل تئاتر شهر اخیرا نرخ های خود را بدون توجه بدستورات ستاد مبارزه باگرانفروشی بالا میبرند ومرتبا اتیکت‌قیمت هایشان را عوض میکنند.**

● الو من مهشید پورقباد هستم - آیابهترنیست در مورد روابط مالک و مستاجر که روزنامه رستاخیز چندین ماده در مورد روابط موجر و مستاجر پیشنهاد کرده و همه آنرا یکطرفه بنفع مستاجر نوشته ، تجدید نظر کندچون همین‌مطالب باعث‌میشودکه مستاجرین بیشتر زورگوئی کنند . همین مستاجرین هستند که پولهای خود را در کافه رستورانها خرج‌می کنندو حاضرنیستندخانه‌ای برای خوددست‌پا کنند.

★ **الو من‌کمال‌الدین‌غضنفری هستم - چندی است که شعبه نفت ۳۲٦ خیابان استخر شیرو خورشید نفت را باآب مخلوط و به‌خلق‌الله میفروشد و تمام وسایل نفت سوز منازل راازبین برده‌است. خواهش میکنم مسئولین امرفکری‌هم‌بحال مامصرف کنندگان نفت بکنند.**

● الو من بتول جعفرزاده آموزگار دبستان شریعت ناحیه ۸ تهران هستم - من یک آموزگار دبستان ملی‌هستم وشانزده سال است که بتدریس اشتغال دارم . ما از تمام مزایائی که معلمین دولتی دریافت میدارند ، محرومیم . دو شب است که خبرکمکهای غیرنقدی راکه به‌کارمندان دولت‌تعلق‌گرفته،میخوانم- ما در این کشور نه سر پیازیم ونه‌تیاز .بنویسید دولت‌فکری‌هم‌بحال معلمین مدارس ملی بکند . مامثل زنان صیغه‌ای هستیم ! امیدواریم دولت ما رااز صیغه درآورد وعقد دائم کند !

● الو - من مهین مظفری هستم - روزعیدقربان بچه‌هارابردم سینماسینه-موند و فکر میکردم که چون‌این‌سینما مخصوص بچه هاست ، یک فیلم آموزنده یاکارتن برای کودکان بمعرض نمایش میگذارد ، ولی متاسفانه فیلمی نمایش داد که سراسر آن قتل و کشت وکشتار بود. بزرگتر ها هنگام نمایش فیلم بخواب رفته بودند وکوچکترها نیزپرپالتوی مادران‌خود مخفی شده بودند تا این صحنه ها را نبینند ! فیلم این سینما باید تحت‌کنترل شدید قرارگیرد و فیلم هایی نمایش داده شود که فراخور حال کودکان باشد.

● الو من محمد نیک‌امین هستم . چندین‌بار است دریکی دوماه‌گذشته‌راجع به‌نایابی تنباکوی‌برازجانی که مورد علاقه اهالی جنوب کشور (شیراز و بوشهر) است ، با این تلفن صحبت کرده‌ام ، و هربار که دردل من در روزنامه منعکس‌شده ،روز دیگر این تنباکو در بازار، وسیله عامل فروش دخانیات عرضه شده اما مجددا این تنباکو نایاب شده تابه‌جایی که اکنون حتی دربازار سیاه نیز وجودندارد . از شرکت دخانیات میخواهیم که‌این تنباکو را به‌عاملین فروش عرضه کند .

● الو من رامین محمدی هستم .
من درکلاس دوم نظری مدرسه رازی درس میخوانم و برادر من بنام تقی محمدی در کلاس پنجم نمونه الوند خیابان کورش‌کبیرتحصیل میکند. چند روز پیش ناظم‌مدرسه اورا شدیدا کتک زده است و با لگد به شکم‌او زده‌است . مگرتنبیهات بدی ممنوع نیست ؟

بورس بازی زمین

بورس بازی زمین درشهرکشمر بشدت ادامه دارد تا آنجاکه چند نفر با هم شریك شده و زمین را به چهارصد تا پانصد تومان میخرند و به مردم به چندین برابر میفروشندو کسی هم‌جلوی آنرا نمیگیرد .

رزاقزاده مکری

مگر فرقی هست ؟

خبری بود مبنی براینکه «از داوطلبان‌ورود به دانشگاه درنیمسال دوم امتحان مجدد نمیشود ولی‌برای دانشجویان دوره های‌شبانه امتحان‌خاصی برگزار میشود » سئوالی پیش می‌آید و آن اینکه مگربین دانشجو شبانه وروزانه فرقی ومحدودیتی هست ؟

محمد زارع

راه‌طالقان

جاده چهل کیلومتری طالقان هنوز رنگ اسفالت بخود ندیده‌و اهالی این شهرستان که حدوده ۲۰۰ هزار نفر هستند از جاده قزوین رفت‌وآمد میکنند تقاضا داریم وزارت راه و ترابری توجه بیشتری مبذول دارند

رحمت‌الله بختی

راه اردبیل

در شهرستان (اردبیل) باوجود گسترش عوامل اقتصادی‌واجتماعی و فرهنگی هنوز جاده ها مانند عهد بوق است، هر روز از رادیو هم میشنویم که: بغیر از گردنه حیران در راه آستارا به اردبیل. گردنه اسالم به خلخال و گردنه صائین در مورد سراب به‌اردبیل کلیه راههای کشور باز است ، مگر اینها راه نیست؟

بیوك جامعی

علت تصادف جاده‌ها

روزی‌نیست‌که درآن‌روزنامه خبری از تصادف در راه ها وقربانی چندین نفر درج نشده باشد آخرتاکی مایاید شاهداین صحنه‌دلخراش‌وشرم‌آورباشیم.

تاکی باید این جاده های غیرفنی باریکراکه‌هرروزچندین کشته میدهد درست نکنیم منکه یک مهندس راه و ساختمان هستم نود درصدعلت تصادفات وقربانی جاده ها را بدی وباریکی آنها میدانم .

جواد شکوری

نامه‌های کوتاه

مرحله اول و دوم را پیاده کنید

اینجانب با۲۷ سال سابقه خدمت درسال ٤۲ بازنشسته شده‌ام که حقوقم فعلا ۱٥٦٤۰ ریال است ، وتابحال مرحله اول ودوم درباره من اجرا نشده‌است .

ابراهیم ـ‌ع‌دالهی

در برنامه ها تجدید نظر کنید

چندی پیش خبری تحت عنوان «پسری که خودرا در هیبت‌مردشش میلیون دلاری میپنداشت تاسرحد مرگ پیش رفت» به‌یقین بهتراست‌مسئولین تلویزیون هرچه زودتر تجدید نظری درارائه این قبیل برنامه هانمایند

علیرضا ـ‌غفاری

صورت حائزین اکثریت انتخابات انجمن شهر طهران

قرائت آراء ماخوذه در انتخابات دوره چهارم انجمن شهرداری طهران خاتمه یافت و حائزین اکثریت که از بین آنها دوازده‌نفر بتصویب هیئت دولت تعیین خواهد شد ، بشرح ذیل اعلام شد : دکتر حسن‌لقمان‌ادهم، دکتر ابراهیم حکیمی ، جعفر خواجه نوری ، دکتر عطاءالله سمیعی ، مصطفی‌قلی کمال هدایت، اسدالله یمین اسفندیاری ، حاجی محمدحسین بلور فروشان ، عبدالحسین نیکپور ، حاجی‌خان حریری ، علی‌وکیلی غلامحسین کاشف ، عمادالدین سزاوار ، لطفعلی قویم ، دکتر مرتضی‌پرویز کاظمی ، علی‌اکبر حکیمی ، علی قیصریه ، دکتر غلامرضا شیخ‌علی اویسی ، سید علی مهذب، محمد-علی امیر جاهد ، احمد مشایخی، حاجی‌محسن امین ، حاج‌عبدالله طهرانچی ، مهدی‌دادور ، رضا طهرانچی ، امیر نوری ، حاجی مراد آریه ، امیراعلم ، حاجی محمدحجره ، دکتر علی‌پرتواعظم حاج‌عباسقلی تبریزی ، دکترعباس نفیسی ، غلامرضا کمال هدایت ، جلیل مژدهی،محمدسپهر،حبیب‌الله راستکار ، حاجی‌مهدی سلامت، غلامحسین لولائی ، حاجی‌محمد تقی جواهری، علی خبیر ، محسن مهدوی ، زین‌العابدین گوهری ، حاجی محمدحسین پراقچی،حاجی علی‌اکبراخوان، حاجی‌علی‌علاقمند، قدس جورابچی ، حاجی محمد حسین رزاز ، حاج حسین فخار-پور، ابوطالب حمام پاک ، حاج حسین بناهی ، حاج حسن‌صیرفی، حاج شیخ احمد سقط فروش ، حاج نبی‌قناد ، حاج‌احمدطهرانی، حاج نایب‌قناد ، شیخ‌عبدالحسین خزاری ، احمد وزیری ، حاج غلامرضا قندی، حسین رزاق‌منش، استاد علی محمد معمارباشی .

انتصابات جدید

آقای ادیب رئیس بازرسی کل صناعت و معادن بسمت ریاست اداره معادن ، آقای تقی رئیس کارگزینی بسمت معاونت اداره معادن ، آقای افخمی رئیس اداره معادن بسمت ریاست کارگزینی و بازرسی اداره کل معادن تعیین شده‌اند .

در دانشکده حقوق

اولین جلسه کنفرانس های داخلی دانشکده حقوق با حضور آقای حکمت وزیر معارف افتتاح گردید - بدوا آقای وزیرمعارف جلسه را بابیانات خود افتتاح و شمه‌ای ازوظایف خطیب و ناطق راجع به انتخاب موضوع کنفرانس ولزوم ایمان ناطق‌بموضوع‌کنفرانس خود ایراد نمودند . سپس آقای سلیمان انوشیروانی دانشجوی دانشکده حقوق کنفرانس خود را درزمینه اهمیت محصلین دانشکده حقوق و تماس آنها باجامعه ایراد نمودند .

انوشیروانی

حریق دروازه نو

سه ساعت بعداز نصف شب دیشب از کلانتری ۸ بازار به اداره آتش‌نشانی اطلاع میدهند که درانتهای بازار عباس‌آباد منتهاالیه دروازه‌نو حریقی اتفاق افتاده است . مامورین آتش‌نشانی با شش دستگاه ماشین به محل حریق حاضر و بتوسط عملیات آتش‌نشانی از سرایت‌آن‌جلوگیری مینمایند . عملیات تا ساعت شش و نیم صبح ادامه داشته وبالاخره بیش از دوباب دکان طعمه حریق نشده است علت سرایت حریق سقف بازارچه مزبور بوده که تمام آن از چوب ساخته‌شده‌وروی آن شیروانی زده‌اند .

در دبیرستان شرف

دراولین جلسه کنفرانس‌عمومی دبیرستان شرف بدوا آقای ممتاز رئیس دبیرستان شرحی‌درخصوص فوائد این نوع مجامع ایراد سپس آقای ابن یوسف لیسانسیه‌دانشکده معقول و منقول کنفرانسی راجع به فلسفه اسلام ایراد نمودند .

« نقل‌از اطلاعات ٦ دی ۱۳۱٥ »

چهل سال قبل درهمین روز

نیروی دریائی شاهنشاهی

آگهی استخدام «اعزام به‌خارج»

نیروی دریائی شاهنشاهی برای تکمیل کادر درجه داری خود تعدادی داوطلب بامدرك قبولی سوم‌متوسطه یا «پایان دوره راهنمائی» استخدام و پس ازموفقیت درآزمایشات جهت طی‌دوره بخارج‌ازکشور اعزام مینماید .

داوطلبینی که سن آنها بین ۱٥ تا ۲۰ سال تمام می باشد می توانند همه روزه با در دست داشتن آخرین مدرك تحصیلی واصل شناسنامه و یك قطعه عکس ٤×۳ بمعاونت پرسنلی نیروی دریائی شاهنشاهی واقع در طهران خیابان سپهبدزاهدی‌بالاتراز بیمارستان آپادانا (مدیریت استخدام) و یا به‌پایگاه ها و نمایندگی های نیروی دریائی شاهنشاهی در شهرستان های بندر پهلوی خرمشهر .بندرعباس.بوشهر. نرماشاه . رضائیه . اصفهان .مشهد. یزد .زاهدان ناشتان .شیراز . کرمان مراجعه نمایند م الف ۱۱۳٤۱

شرکت ملی نفت ایران

برای تأمین گارد صنعت نفت به‌عده‌ای کارآموز باشرائط زیر نیازمنداست

شرکت ملی نفت ایران برای تامین گارد صنعت نفت به عده‌ای کارآموز باشرایط زیر نیازمند است :

۱- ملیت ایرانی
۲- متدین بیکی ازادیان (اسلام -مسیحی -کلیمی- زرتشتی)
۳- ارائه برگ پایان خدمت وظیفه عمومی
٤-ارائه‌گواهی قبولی ششم ابتدائی
٥- سن حداکثر ۲٥ سال(متولدین‌سال ۱۳۲۹ببعد)
٦- ارائه گواهی نداشتن سوءپیشینه از مقامات دادگستری
۷- داشتن بنیه قوی و تندرستی کامل‌وتناسب‌اندام طبق تشخیص بهداری شرکت ملی‌نفت ایران

افراد منتخب برای طی‌دوره‌آموزش چهارماهه به آموزشگاه گارد صنعت نفت درکوت‌عبدالله (اهواز) اعزام خواهند شد.

کارآموزان درطی دوره چهارماهه آموزشی از غذاو مسکن وپوشاك استفاده مجانی‌خواهند کرد وماهانه مبلغی کمك معاش دریافت خواهندداشت.

در پایان کارآموزی کسانی که در امتحانات مربوطه موفق گردند باستخدام شرکت درخواهند آمد واز مزایای آئین‌نامه استخدامی گاردصنعت نفت استفاده خواهند نمود ودر طول اشتغال در شرکت ملی نفت از لحاظ مقررات انضباطی و کیفری مشمول قوانین‌و آئین‌نامه‌های نیروهای مسلح شاهنشاهی خواهندبود.

کسانی که موفق به طی دوره مزبور نشوند بدون آنکه‌شرکت هیچگونه تعهدی داشته باشد بخدمت‌آنها خاتمه خواهدداد.

افراد داوطلبی که خدمت زیر پرچم خودرا در یکانهای گارد شاهنشاهی یا نیروهای هوابرد انجام داده باشند درصورت شرائط متساوی حق‌تقدم‌خواهند داشت .

ازافراد منتخب‌قبل‌ازشروع دوره کارآموزی تعهدات زیر اخذ خواهد گردید.

۱- ضمانتنامه رسمی‌بمبلغ ٥۰۰۰۰ ریال (پنجاه‌هزار ریال) بمنظور تضمین‌انجام تعهداتی که‌درقبال شرکت بعهده گرفته ویا خواهند گرفت.

۲- حداقل ده سال خدمت در گاردصنعت نفت .

۳- قبول خدمت از لحاظ اجرای مقررات انضباطی و کیفری منطبق با قوانین و آئین‌نامه های نیروهای مسلح‌شاهنشاهی

٤- قبول خدمت در محلهائی که شرکت تعیین می نمایداعم‌از (شهرهای بزرك - شهرهای کوچك -شهرك ها- قصبات -قراء حتی در نقاط‌غیرمسکون‌گرمسیر وسردسیر وبدون‌آبادی)درهرنقطه ازکشورشاهنشاهی

٥- قبول ساعت خدمت برابر قوانین و مقررات‌نیرو های مسلح‌شاهنشاهی و روشهای متخذه در شرکت ملی نفت ایران.

داوطلبان واجدشرائط میتوانند با همراه داشتن اصل ویافتوکپی مدارك مربوطه و شناسنامه عکس‌دار شش قطعه عکس ٤×٦ همه‌روزه بین ساعات ۸تا ۱۱ صبح غیرازروزهای تعطیل تا۱٥ دیماه ۱۳٥٤ به‌نشانی زیر مراجعه نمایند.

تهران -اداره کل استخدام و کاریابی شرکت ملی نفت ایران- خیابان کاخ‌شمالی‌بالاتراز بلوار الیزابت- شماره ۷٦

روز های‌آزمایش ومصاحبه درموقع ثبت‌نام باطلاع متقاضیان رسانیده خواهد شد م الف۲۰۱٦٦

اصلاحیه مربوط به آگهی‌مناقصه شماره ٥٤/۸٦۱

پیرو آگهی بالا تعدادی تشك‌اسفنجی و بالش اسفنجی بترتیب بشرح زیر افزایش داده میشود .

۱-تشك اسفنجی ۱۰ سانتی پنجهزار (٥۰۰۰ تخته)
۲- بالش اسفنجی پنجهزار و پانصد (٥٥۰۰) تخته

در ضمن تاریخ قبول پیشنهادات تا آخر وقت اداری روز ۲۰/۱۰/٥٤ تمدید و روز قرائت پیشنهادات ساعت ۱۰ صبح روز ۲۱/۱۰/٥٤ تعیین میگرددو در سایر شرایط آگهی مزبور هیچگونه تغییری داده نشده است.

م‌الف ۲۰۱٥۹

شهربانی کشور

«چوب و فلک»، کد خدا و رئیس خانه انصاف را به زندان فرستاد!

قریه کربال ـ نورمحمد محمدی «کدخدا» و غلام محمدی «رئیس خانه‌انصاف» قریه «کربال» ازحومه شیراز، باتهام تصرف غیرقانونی املاک روستائیان و کتک زدن آنان، «تحت تعقیب» قرار گرفتندو بدستور دادیارداد‌سرای شیراز بازداشت شدند.

این دو نفر که فکر می‌کردند هنوز هم مانند گذشته های دور، میشود کدخدا را دید و ده را چاپید (!) یکدیگر را «دیدند» و شروع کردند بچاپیدن ده و کتک زدن معترضین.

غلام و نورمحمد چندی قبل مقداری از املاک دو نفر از اهالی به نام های اصلان زارع و عسگرفرهمندی را تصرف کردند. موقعیکه این دو نفر باین عمل اعتراض کردند، آنها چوب‌فلک آوردند و در میدان روستا، پای معترضین را به فلک بستند و تا میخوردند کتکشان زدند. هریک از اهالی هم که جلو رفت تا پادرمیانی کند، کتک خورد!

سرانجام عده‌یی از روستائیان جریان را به پاسگاه ژاندارمری خرام اطلاع دادند و ماموران بلافاصله کدخدا و رئیس‌خانه انصاف را که بی‌انصافی‌زیادی بخرج داده بودند، دستگیر کردند و بدادسرای شیراز فرستادند. این دونفربدستور دادیار دادسرا زندانی شدند تا به کیفر عمل ناپسند خود برسند.

این اقدام در بین روستائیان قریه کربال، حسن اثربسیاری داشت و آنها مطمئن شدندکه دیگر کسی‌نمی‌تواند مال کسی را بالا بکشد، یا کسی را کتک بزند، «حتی کدخدا» حتی رئیس «خانه انصاف».

پس از ۹۰ ساعت، قهرمان را از دوچرخه پائین آوردند!

ترس سرجایشان «میخکوب» شده‌اند!) سوار کرده است دوچرخه را بطور معکوس حرکت میدهد.

بروجرد ـ عزیز لطفیان که‌درتربیت بدنی بروجرد کار می‌کند، بیشتر از هرورزشکار دیگری، بدن خود را تربیت کرده و لحظه‌یی از این کارغافل نمانده است!

«عزیز» اخیرا طی یک نمایش، چهار شبانه روزی ۹۰ ساعت متوالی بدون اینکه خواب بچشمش بیاید، روی دوچرخه رکاب زده است رئیس تربیت بدنی بروجرد، ضمن گواهی و تایید این نمایش دشوار گفته است:

«ما بخاطر اینکه این جوان از لحاظ سلامت، کاردست خودش ندهد، اورا از ادامه این نمایش ۹۰ ساعته منصرف کردیم، در صورتیکه خودش قصد نداشت به این زودیها، از خر شیطان پائین بیاید!»

عکس لحظه‌یی را نشان میدهد که «عزیز» در یک نمایش‌دوچرخه‌سواری، در حالیکه دو نفر دیگر را (که از

جوان عاشق پیشه، برای نامزدش هدایای مسروقه میبرد!

او اضافه کرد که: من در مقابل خواسته های بالاتر ازخطر (!) نامزدم هیچوقت «نه» نمیتوانستم‌بگویم، اما فکر نکرده بودم که سرانجام، هم نامزدم را از دست خواهم داد وهم آزادی‌ام را!

مشهد ـ مرتضی جوان نیشابوری، مقیم مشهد چندی پیش دختری را نامزد کرد. او هربار که بدیدن نامزد خود میرفت هدیه گرانبهایی برای او میبرد تا نامزدش را غرق درخوشحالی کند و عشقشان را ابدی!

چند روز پیش سهیلا همسر آینده مرتضی ضمن تشکر از این همه محبت و بذل توجه، از او خواهش کردکه اگر زحمت نمیشود یک ضبط صوت خوب هم برایش بیاورد. مرتضی‌بیکی از مغازه های خیابان پهلوی رفت و پس از قیمت کردن چند ضبط صوت، یکی از آنها را زیر پالتو خود پنهان کرد و راه افتاد مغازه‌دار که متوجه سرقت ضبط صوت شده بود بدنبال مرتضی دوید، یقه‌اش را محکم‌گرفت و اورا تحویل پلیس داد.

مرتضی در بازپرسی گفته است: هدایایی که در این مدت برای نامزدم میبردم بالای هیچکدامشان قیمتی‌بیشتر از قیمت ضبط صوت نپرداخته بودم!

مرد «میهماندوست»، «همشهری‌دوست» نبود!

حرم‌آباد ـ عکسی که دربالا ملاحظه می‌کنید از پیاز هائی که گروه ضربت اتاق اصناف کشف کرده گرفته شده است. این پیازها ۸ تن بوده که در اندک مدتی همه‌اش در چند نقطه خرم‌آباد بفروش رفته است.

نماینده اتاق اصناف هم در تمامی مدت بالای سرصاحب پیازها بوده، که مجددا شیطان وسوسه‌اش نکندکه پیازها را پنهان کند! صاحب پیازها که درسمت‌چپ عکس نشسته و بمشتریان چپ چپ نگاه میکند اسمش‌رضا قاسمی‌است. او گفته‌است: پیازها را برای چند شب دیگر که در منزلم میهمانی دارم نگهداشته بودم!!

«آقا رضا» پس از بفروش رسیدن پیازها باید به دادگاه برود و در این مورد توضیح بیشتری‌بدهد.

احتکار سکه، کسب‌وکار شیرازی‌ها را از سکه انداخته است!

شیراز ـ «فرهنگ احتکار» درشیراز تکمیل شد و یک محتکر مبتکرشیرازی، سرانجام احتکار پول خرد راهم‌شروع کرد!

در جلسه مشترک ستاد مبارزه با گرانفروشی و حمایت از مصرف‌کننده گفته شد که پس از احتکار پیاز نوبت احتکار سیب زمینی رسید سپس اغلب مواد غذائی بترتیب نوبت کمیاب‌شد و در انبار سودجویان جا گرفت.

اخیرا معلوم شده که یکی ازمحتکرین در شیراز دست به احتکار پول خرد زده است. این شخص که رد پائی از او بدست نیامده، بوسیله ایادی خود بتدریج پول های سکه‌یی را از بازار جمع کرده است و به فروشندگانی‌که بطور کلی بدون پول خرد دست وبال خود را بسته می‌بینند با هزاری ۶۰ تومان سود، می‌فروشد!

در حال حاضر اغلب فروشندگان بجای پول خرد بمشتریان خود آدامس و کبریت می‌دهند و به روایتی‌احتکار پول های سکه‌ئی کار وبارفروشندگان وکسبه را از سکه انداخته است.

در مورد بیماران مبتلا به «هموفیلی» (عدم انعقا دخون)

مرگ زودرس مهارشد!

تا سالهای ۱۹۶۰ بیشتر افرادی که مبتلا به بیماری «هموفیلی» (عدم‌انعقاد خون) بودند بزحمت به بیست سالگی میرسیدندو خیلی زود از دنیا میرفتند امروز این دیگر مهلک نیست وروشهای جدید پزشکی به بیمار اجازه میدهد تا عمر طبیعی کند. علت بیماری هموفیلی‌وجودیک نوع پروتئین درخون است که‌مانع از انعقاد خون میشود و در نتیجه خون بصورت مایع‌باقی میماند وغالباهرگونه خونریزی مرگ رابدنبال می‌آورد.

ممکن است یک بریدکی کوچک باعث خونریزی های شدید گردد و بصورت فاجعه برای کسانی که‌مبتلابه‌هموفیلی هستند، درآید بهمین جهت برای این افراد گاهی حتی جاری شدن خون ازبینی یا مراجعه به دندان پزشک برای کشیدن دندان نیز عواقب‌وخیم ببار می‌آورد.

جهان پزشکی دو نوع هموفیلی راتشخیص‌داده است: نوع الف که علت آن کمبود عامل ۸(هشت) درخون است ونوع دوم یانوع «ب» که فقدان عامل ۹(نه) درخون‌باعث ایجاد آن میگردد.

۸۵ درصدازبیماران مبتلابه هموفیلی از نوع اول و فقط ۱۵ درصد مبتلا به‌بیماری از نوع «ب» هستند.

★ یك بیماری ارثی

هردونوع‌هموفیلی‌ارثی‌است وازطریق زن به اولاد نکور سرایت میکند. ازروز اول‌تولد تشخیص بیماری آسان است زیرا مبتلایان از هر خراش کوچک‌خونریزی‌میکنند وبهمین جهت نیز والدین باید چنین مواردی را بلافاصله به‌پزشک اطلاع دهند.

شدت بیماری معمولا «بین سنین ۷ تا ۱۲ سالگی بیشتر ظاهر میگرددزیرا در این‌سنین عامل ضد انعقاد درخون‌بیشتر است. بهمین جهت وباتجزیه خون، نوع هموفیلی بسهولت مشخص میگردد و درمان‌آغاز میشود. یعنی‌بسته‌بنوع‌هموفیلی، عامل ۸ یا عامل ۹ به‌بیمارتزریق میگردد، تاجای‌پروتئین‌هائی راکه‌خون‌بیمارفاقدآن‌است‌بگیرد.

★ وظیفه والدین

اولین وظیفه‌پدران‌ومادران یک کودک مبتلا به بیماری هموفیلی این است که‌کودک را از بیماری نترسانند، تا کودک درنگرانی و اضطراب دائمی فرونرود وبویژه مادر که عامل انتقال این بیماری‌است نباید خودرا مسئول وگناهکار بداند وبه جبران این گناه بخواهد بکودک بیش ازاندازه محبت کند واو را زیرمراقبت دائمی خود بگیرد. برعکس کودک مبتلا به هموفیلی باید خود را برابر بادیگرکودکان احساس کندومیان‌خود وآنها فرقی‌قائل‌نباشد، ودرهر لحظه خود را در معرض تهدیدخطر های گوناگون حس نکند،

بلکه زندگی راشیرین و دنیای خارج از محیط خانوادگی راعادی تلقی کند.

چون هرگونه خونریزی از بینی وزانو ها وآرنج ها (که بهنگام زمین خوردن‌بیشتر آسیب پذیرهستند) ممکن است ایجاد خطرکندبرای پیشگیری باید باتوجه بنوع هموفیلی عامل‌پروتئینی۸ یا عامل‌پروتئین ۹ به کودک تزریق گردد.

اگر نوجوان تا ۲۰سالگی
مبتلا به یک خونریزی شدید
وخطرناک نگردد، از آن‌پس
میتوان بزندگی‌اوکاملاامیدوار
بود و درحقیقت میتوان‌گفت
که خطر از اوگذشته است.

لیموهای استثنائی: ده برابر لیموهای معمولی!

دریاغ های نمونه اداره گیاه شناسی کالیفرنیا که تحت‌نظر آکادمی ایالتی اداره میشود به تازگی درخت لیموئی بعمل آورده شده که اندازه هر لیموی محصول آن پنج برابر لیموهای معمولی است. این درخت که با کوشش گروهی از متخصصان مهندسی زراعت‌پرورش یافته، در هر نوبت از باروری، گذشته از لیموهائی به بزرگی پنج برابر لیموهای معمولی، حدودا بین ۱۰الی ۱۵ کیلو لیموی استثنائی هم تحویل می‌دهد که اندازه این لیموهای استثنائی ۱۰ برابر بزرگتر از لیموهای معمولی است. در عکس یکی از این لیموها در کنار دولیموی معمول نشان داده شده است.

باضبط صوت آکائی مجموعه استریوخودراتکمیل کنید

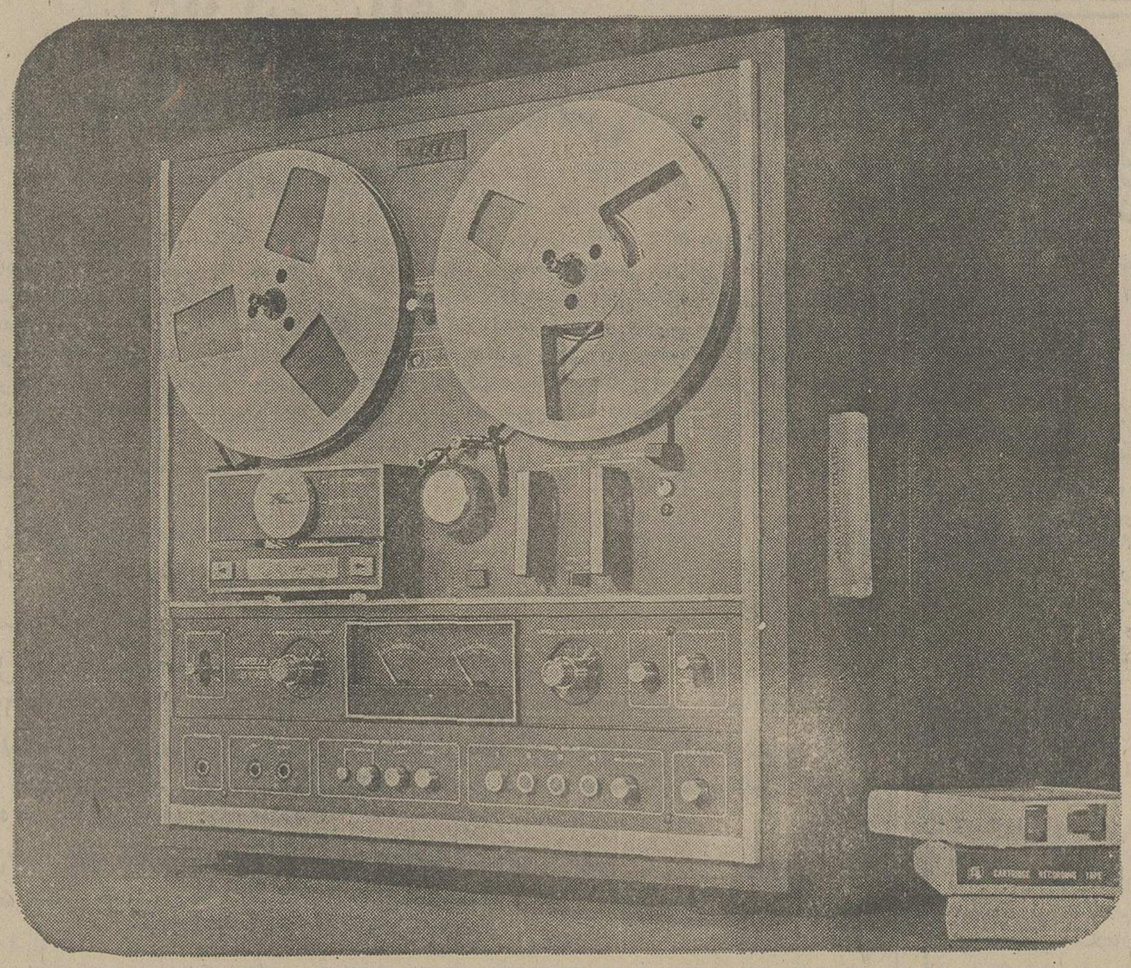

آکائی دستگاه مرکب ضبط وپخش نوار خلقه‌ائی وکاتریج را برای استفاده یاتبدیل نوار باکیفیت ممتاز ومنحصربفرد دراختیار شما میگذارد.
در مهندسی صوت وجود یك واحد تبدیل با این خصوصیات یك تحول جهانی بحساب میآید تحولی که مرغوبیت‌واصالت انتقال وتبدیل وضبط وپخش را درآکائی میسر ساخته است.
نمایشگاه ومرکز سرویس: خیابان تخت جمشید بین فرصت و ایرانشهر شماره ۲۴۶
تلفن ۸۳۴۸۹۷

AKAI®

از : دکتر یوسف ایزدی

وجدان اجتماعی

نه جدا این زندگی است که ما داریم ؟...

مسئله‌ای که اغلب مواقع، ذهن مرا سخت مشغول وباید بگویم در واقع اسیر میکند طرز برخورد ها و روابط روزمره ما است.

از مدتها پیش احساس این در من پیدا شده بود که دراین مورد شرحی بنویسم. حتی یکوقت مصمم شدم درست بسان یك قصه نویس که حوادث وصحنه هائی را که میخواهد درکتاب خودبیاورد، قبلا یادداشت میکند، تابعدا گسترش‌اش دهد، برخی از این برخورد های براستی عجیب‌مان را یادداشت کنم برای مقاله‌ای ولی از این گذشتم که نفس امر شوق دهنده نبود.

البته اینك در ذهنم بسیاری ازبرخورد های اعصاب خردکنی وجود دارد وبلاشك برای هرکس هم چنین وضعیت ها یـ مشابهاتش وجود دارد.

قبلا میخواهم این نکته را متذکر شوم که اگر روابط روزمره ما آدمیان در برآوردن‌نیاز های زندگی انسانی نباشد، چگونه میشود انتظار آرام و آسوده بالذت را داشت .

معنای تمدن یا «شهریگری» که ترجمه لغت (CIVILISATION)

غربی‌است، میخواهم از بعضی آدمهای‌طرف حرفهایم بپرسم چیست . اصلا بهتراست این واژه رابه تمدن ترجمه نکنیم، زیرا آنچه در شهر میگذرد ، نه‌تنها اغلب‌نشانی از تمدن ندارد بلکه بسیار دور از صفاو صدق و صمیمیت موجود در میان‌روستائیان است. آدم با شور و شوق وانرژی ازمنزل بدور میشود میخواهد بکار های خودبپردازد یاگردشی بکند. گردی نشسته ازخستگی های مختلف را فرضا از دامان ضمیر برخیزاند. خریدی بکند به چند مغازه و فروشگاهی سر بزند یا اصلا به قصد تماشای این جاها برود ، برای این که شاید شیئی دلپذیری بیابد و بخرد . حالا این آدم با این خواست ها در حالی که فرضا برای تماشا میرود تا روحی تازه کند به‌چه احوالی‌تماشایی می‌افتد، اینك عرض میکنم:

در همان‌دقایق نخست انتظار های سوزناك تاکسی هرچه شور و شوق دارد ازاو بسیار آسان ، بسان سرنیکی که محلولی رابه خود بکشد، بدر میکند.

خسته‌و بیزار از ساعاتی که بایدبرای او بسیار زیبائی ولطف به‌ارمغان بیاورد، عاقبت یك‌تاکسی می‌یابدو فی‌الواقع در آن می‌افتد ،بجای نشستن،وتماشای حول‌وحوش کردن، چه دیگر انتظار رمقی برای او نگذاشته . با صد هزار مصیبت که‌شرح هر کدامش از قبیل توقعات بسیاروقحانی های بین فرمان بدست هاو مشاجرات خیابانی ، مسافرین ومسافرین و رانندهو غیره که تفصیل آنهابه‌اندازه کتاب‌کیمیای سعادت میشود . بگفتم مثنوی هفتاد من کاغذ میشود که‌از سعادت زندگی که کیمیائی شده حرف دارم‌میزنم، به مقصد میرسد . به مغازه‌ای میرود که قبلا در ذهن انتخابش کرده وآگهی های متعددو مفصل مغازه‌دار راکه در وسایل روابط جمعی دیده‌یا شنیده بود در نظرداشت که چگونه باجملات جذاب مشتری می‌طلبید... یکی از لذات جالب زندگی خریدست. گاهی دیده میشود که کسی به‌لذت خرید دلخواهی ، سفر دورو صعبی را پذیرامی شود.

در هرحال ، این آدم . باصطلاح پرسوناژ این نوشته بنده، از همان بدو ورودبه‌مغازه، با اخمو روی‌ترش فروشنده که آدم را بباد حنظل می‌اندازد روبرو می شود و متحیر میماند که آن دعوت های درآگهی ها چه‌بودو آیا این‌هابرای کسب معاش مغازه گشوده‌اند یابرای نمایاندن چهره‌های دژم و عبوس خود؟!

جلوی فروشنده‌ای میرود ومیپرسد فرضا آقای محترم فلان شیئی یاپارچه یا... وبافلان طرح میخواهم . ازانواعش شرح بدهید، اگر امکان دارد نشان‌دهید، امابجای عکس‌العملی حاکی از خوشرونی و انبساط خاطر که لازمه کار اوست ، می‌بیند حضرت آقا انگار اصلاکسرشانش است وعار دارد بامشتری حرف‌بزند تازه وقتی با جملاتی زننده ، مثل چهره کریه خود ، به سخن می‌آید، اصلا خواسته مشتری رابرنمی‌آورد .این آدم حالا پیش خود میگوید این دیگر چه فرم کسبو کاسبی و فروشندگی استواین چه طرز برخورد آدمی با آدمی است بی آنکه منازعه، مشاجره و کشمکش و خصومتی درکار باشد بلکه درست به‌عکس است. آن‌آقا میخواهد متاع بفروشد واین آقاهم میخواهد بخرد.این‌خرید خودرا میکندوآن منفعت خود را میبرد .مثل برج زهرمار بیرون می‌آید افسوس خوران که راستی آدمیت انگار گم‌شده.

میرود کتابی بخرد، فروشنده اصلا میل ندارد آدم تماشای کتب کند تاکتابی به دلخواه برگزیند. تازه اگر درمقابل نگاه عتاب‌آمیز کتابفروش ، دندان روی جگر گذاشت و به گردشی پرداخت و کتابی نظرش‌راجلب‌کرد وبرداشت‌یاخواست به‌او بدهند، دادند و ورق زدو دید باب طبعش نیست حالا بیاو فرهنك ما راتماش کن... دیگر عصبیت حاصل به‌این جویای کتاب دلخواه ، اجازه نمیدهدکه به‌مسیرش ادامه دهد.اصلاروی این هوس راهم می‌بندد که ازآقا یاخانم فروشنده بپرسد پس‌این همه ویترین پردازی و قصه سازی وتبلیغ برای چیست ؟

فلانی میرود در کیوسك تلفن . تعداد بسیاری زنو مرد و پیرو جوان بیرون منتظرندو هرکدام برای صحبت خود این پاوآن‌پا میشوند ولی‌خانم یاآقا انگاراصلا عصب ندارد. بی‌خیال به قصه پردازی و خنده های دلخراش وصحبت‌ها و شوخی هائی که برای‌منزل ودیدارها یا احیانا تلفن منزل است مشغول است‌و اگر یکی ازاین بندگان خدای بیتاب از انتظار با حجب و ترس ولرزتلنگری بر شیشه در بزند آقا یاخانم بسان گرگ‌نر یا ماده دررا بازمی کنندوچندتا لیچار تحویل میدهدو بکارخود باز مشغول میشود !...

به‌کافه یارستوران میروید. بعداز دو ساعت حضرت‌گارسون تشریف میاورند، میل دارند انتخاب غذا در یك لحظه،برق آسا صورت پذیرد حالا باچه طرزی حرف میزند و می‌ایستد بازی در می‌آوردبماند. حالا همین آقا که آنهمه شتاب درانتخاب غذاداشت چه غذایی مفصل یعنی‌با مخلفات اغلب بیهوده ولی پول درآور سفارش داده شود چه ساده «که این در حکم گنده میشود»آوردنش دیگر تاحشر بطول‌می‌ـ انجامد ووقتی آدم به مطلوبش میرسد که جوش زدنها دیگراشتهایی برایش‌نگذاشته. بعد آ زدقایقی « مبارزه بانفس » چون‌می رود به تناول غذا بپردازد می‌بیند آشغالی برایش آورده‌اند که بدرد سطل زباله‌دان میخورد نه معده بیچاره‌اش. در هرحال حاصل گرسنگی و پول پردازی‌ونگاه‌های معنی دارواحیانا خدا حافظی ناله مانندی است چه بیچاره اگر معترض شود میداند فحش ها آماده برای بلعیدن آبروی اوست.

این شده است زندگی ما در شهری که امکان هرگونه آسودگی ورفاه دارد ولی چه فایده که مغزهای برخی علیل وافتاده در فرومایگی هاست لاجرم حاصل سختی و صعوبت و درماندگی وخشونت روح‌است.

اغلب همین نحوه ارتباط ها دربرخورد های بظاهر دوستانه وآشنایانه‌و خانوادگی مامردم هم‌پیش می‌آید! ... و این البته عجیب‌ترامست ...

من نمیدانم پس کی باید معنای‌زیستن را بفهمیم . این‌چه زندگی شده که‌همه‌اش تشتت و فحاشی و ترشروئی و عصبانیت است.

از : استاد حبیب یغمائی

دقیقی شاعر ایرانی است چه‌مسلمان باشد چه‌زرتشتی

در روزنامه اطلاعات استاد محیط طباطبائی‌درباره مذهب دقیقی شرحی مرقوم فرموده بودند و از نظر تعصب مذهبی که آن جناب دارند استدلال کرده بودند که دقیقی مسلمان تمام عیاری است و بگواهی نام او که محمد است و بگواهی این که در ابیات مکتوب ارجاسب به گرشاسب زرتشت را جادوگر و فریبنده خوانده و اگر او زرتشتی بود چنین صفاتی به زرتشت نسبت نمی‌داد . دقیقی چه مسلمان باشد چه زرتشتی شاعری ایرانی است آن هم شاعری استاد و قوی و بنیان‌گذار شاهنامه‌که‌خود فردوسی اورا راهبر خود خوانده است .

هم او گوینده را راهبر ـ که شاهی‌نشانیدبرگاه‌بر

و اینکه از زبان ارجاسب زرتشت را نکوهیده‌است فحوای نامه‌ای چنان‌جزاین‌نباید باشد زیرا این ارجاسب است که چنین پیامی دی دهد نه دقیقی . فردوسی هم که مسلمانی شیعی و متعصب است وقتی از زبان رستم فرخ زاد نامه‌ای به برادرش می‌نویسد از این گونه اشارات خالی نیست ومثلادین اسلام‌را کیش‌اهریمنی می‌خواند :

چوگلبوی و طبری و چون ارمنی
به جنگند با کیش اهریمنی
و نیز
ز توحید و قرآن و وعد و وعید
زتهدید وزرسم های جدید
ز قطران و از آتش‌وزمهریر
ز فردوسی و جوی جی و جوی سیم
ز کافور و از ماش‌وماء مهین
درخت بهشت و می آبگین

و از این گونه اشعار که بی‌کنایاتی ناگوار نیست و مورخ از قول کسانی که به عقیده خویش‌اند سخن می‌کند نه از قول خودش و به نظر نمی‌آید که این گفته‌ها دلایلی مسلم باشد برعقیده شخص شاعر .

در این که ایرانیان هوشیار و حساس بعد از فتح ایران و رفتار وحشیانه حکام عرب و مشاهده اعمالی که با اصول و مبانی دیانت مقدس اسلام از عاملان و حکام ظالم عرب بظهور می‌رسید از اوضاع ناراضی و ناراحت بودند شکی نیست و در شماره دی‌ماه مجله یغما که مد نظر مبارک خوانندگان‌خواهد رسید آقای استاد دکتر باستانی شمه‌ای از آن را باز نموده‌اند پس چه عجب که شاعری آزاده و حساس آرزوی کیش زرتشتی را بکند .

و آنگاه اجتهاد درمقابل‌نص پذیرفته نیست و این نکته را استاد محیط طباطبائی درباره شهاب ترشیزی در پاسخ مرحوم ملك‌الشعرای بهار تصریح فرموده‌اند در این مورد چرا گفته خود دقیقی را نمی‌پذیرید که می‌فرماید :

دقیقی چهار خصلت‌برگزیده است
بگیتی از همه خوبی وزشتی
لب یاقوت رنگ و ناله چنگ
شراب لعل و کیش زردهشتی

و نیز در قصیده معروف دقیقی که مرحوم عباس اقبال در پایان حدائق‌السحر نقل فرموده‌اند این بیت ناز تاکیدی است در این مورد :

یکی زرتشت و ارم آرزوی است
که پیشت‌زند را برخوانم ازبر

چنان‌که عرض شد دقیقی شاعری است از بزرگان اساتید مسلم متقدم ایران میخواهد مسلمان باشد میخواهد زرتشتی

جناب استاد محیط‌طباطبائی مسلمانی‌است‌متعصب و اصرار دارد که دقیقی را نیز مسلمانی متعصب‌جلوه دهد ادبیات ایران شاعر بزرگوار بسیار دارد که از شیعی و سنی همه مسلمان‌اند چه بهتر که یک شاعر زرتشتی هم در میان آنان باشد .

استاد محمد محیط طباطبائی

اول چاپ سربی وسپس سنگی

در پایان کتاب ماثرسلطانی تالیف عبدالرزاق دنبلی مورخ و ادیب معروف عهد فتحعلی شاه که در تبریز به چاپ حروف سربی رسیده راجع به آغاز صنعت چاپ در ایران چنین نوشته است : (به تلخیص) از یمن تاییدات الهی در زمان دولت ابدی شاهنشاهی نواب ولیعهد شهریار جمیع تصنعات بلاد فرنگ را در ایران متداول ساخته گنجها ریخت و صنعت های غریبه و فنون‌عجیبه برانگیخت .

از جمله مهندس و مهندسخانه و توپ و توپخانه و بارو(د) طخانه وماهوتخانه و نظم نظام جدید و ساختن اسلحه و اسباب حرب به ترکیب و شیوه استادان فرنگ و ایرا(نیا)ن‌تمامی این تصنعات را بهتر از استادان این فنون در هر فن ساختند از جمله تصنعات غریبه عمل‌الطباع بود که او را باسمه گویند و این نسخه جدید که موسوم به ماثر سلطانی است در دارالانطباع دارالسلطنه تبریز به اهتمام کارگزاران سرکار حضرت ولیعهد به سعی و استادی جناب ملامحمد باقر تبریزی که از معارف این ولایت است به تاریخ اواخر شهر رجب‌المرجب سنه هزارو دویست و چهل ویک‌هجری شرق اتمام‌پذیرفت.

بعد از وعده‌ای در باره تکمیل تاریخ چنین مینویسد :

«سوای این کتاب مستطاب در دارالخلافه طهران میرزا زین‌العابدین تبریزی به یمن اشفاق و الطاف سلطان آفاق و اهتمام منوچهر خان مجلدات از کتب حدیث باسمه کرده تجار و اهل معاملات باطراف و لایات ببرند و خرید و فروخت میشود» .

کتاب دیگری که در همین شهر و در همین سال به چاپ رسید و نمونه آن را به تازگی دیدم نصاب‌الصبیان ابونصر فراهی است که کتاب درسی نوآموزان قدیم ایران بود و درآخر آن به عربی عبارتی نوشته که ترجمه فارسی آن از این قرار است:

«این نسخه شریفه در دارالسلطنه تبریز بدست کمترین علی‌پسرمرحوم حاج‌محمدحسین تبریزی‌در روزیکشنبه دهم شعبان هزار و دویست و چهل ویک از هجرت اتمام پذیرفت» .

بنا بر این در سال ۱۲٤۱ هجری شهرتبریز دوچاپخانه حروف سربی داشته که متصدی یکی ملامحمد باقر تبریزی و متصدی‌دیگری علی‌تبریزی بوده است .

و در همین تاریخ چاپخانه منوچهر خان گرجی به تصدی میرزا زین‌العابدین تبریزی در طهران دایر بوده و کتاب های مذهبی را چاپ میکرده است .

در کتابخانه خود نسخه‌ای از رساله آبله کوبی حکیم کارمک انگلیسی طبیب دستگاه نظامی عباسمیرزا را دارم که در چاپخانه تبریز درفاصله سال های سی و چهل بعد از هزار و دویست هجری به چاپ رسیده ویکی ازدو نمونه‌نخستین اثر مطبوع چاپخانه جدیدالتاسیس تبریز در سال ۱۲۳۱است که هنگام تحریر این مقاله امکان مراجعه بدان نسخه برایم میسر نشد و نسخه دوم رساله جهادیه میرزا بزرگ قائم مقام بوده که اخیرا گویا در تهران تجدید طبع شده است .

در ایران چاپخانه سنگی بعدا دایر شده و کاغذ اخبار میرزا صالح‌که‌نخستین روزنامه ایران محسوب میشود بعهده محمدشاه دراین‌چاپخانه طبع میشده و کتابهای چاپ سنگی که همین‌موقع در تبریز به چاپ سنگی رسیده دیده‌ام که نام آنها در نظرم نیست .

هنوز باعث برآنیکه چرا دنبال کار چاپ سربی ایران باوجود گسترشی که یافته و علاوه بر تبریز و تهران در اصفهان هم هنگام حکومت منوچهر خان معتمدالدوله دایر شده بود قطع شده در مقابل چاپ سنگی از میان رفت و دیگر تا بازگشت ناصرالدینشاه از سفر اول اروپاکسی در صدد احیای صنعت‌چاپ‌سربی برنیامدچاپخانه سربی جدید عهد ناصری را همکه برای چاپ روزنامه ایران آورده بودند به زودی شکست و از کار افتاد و باردیگر این کارتا سفر مظفرالدین شاهبه فرنگ‌و خرید چاپخانه موسوم بشاهنشاهی موقوف ماند اما دوره سوم تاسیس چاپخانه سربی که با تاسیس مطبعه دولتی شاهنشاهی‌آغاز شد دیگر تا زمان ما ادامه یافت .

از نویسنده ارجمند مقاله بحث در باره‌چاپ آقای دکتر رضوانی خواهش میشود که باردیگر به نسخه های عین‌الحیوه وطوفان البکاء که در کتابخانه خود دارند مراجعه کنند و راجع به محل چاپ‌آنها توجه خاصی مبذول دارند چه تصور میرفت برخی از کتابهای چاپ معتمدی یا منوچهر خانی در تهران‌و برخی دیگر در اصفهان به چاپ رسیده باشند .

و آن چاپ معتمدی وزادالمعاد همان چاپ نمونه جالب چاپ حروف حرکتدار عربی‌محسوب میشود که هنوز در ایران نظیرش را به ندرت میتوان یافت .

موضوع ورود اولین چاپخانه به ایران نخستین بار بوسیله مرحوم میرزا محمد علی خان تربیت موسس کتابخانه عمومی تربیت‌تبریز درمجله ادبی ارمغان طهران مورد بحث وتحقیق قرار گرفت و از آن زمان به‌بعد که اکنون‌بیش از چهل سال میگذرد اهل تحقیق را در این باره تردید و تاملی نبوده مگر آنکه سهوی بر قلمی گذشته باشد چنانکه در مقاله صنعت چاپ‌مندرج در روزنامه همان چاپخانه سربی راکه در ۱۲۳۱ به تبریز آوردند و در ۱۲۳۲ به نشر رساله‌آبله کوبی کارمک و جهادیه قائم مقام پرداخت‌معرفی کرده‌اند ولی کلمه چاپ سربی به خطا در ترجمه یا نقل به مطلب تبدیل به سنگی شده است .

اگر نویسندگان و محققان ایرانی را در این باره اشتباهی هم بوده این جانب بدان‌برنخورده‌ام و یا آنکه از یاد برده‌ام .

سازمان مدیریت صنعتی
آغاز ثبت نام برای
هشتمین برنامه پرورش مدیر (فوق لیسانس مدیریت)
را اعلام میکند

محور برنامه پرورش مدیر ، در سازمان‌مدیریت صنعتی ، این اعتقاد راسخ است که مدیریت ،پیش از آنکه یك بازارباشد، یك‌نظام‌باارزشی است. نقش مدیر ارائه یك سرمشق واقعی دررهبری و ایجاد تعادل بین ارزشهای انسانی و پیشرفت های فنی است . برنامه ، درجهت این هدفها ،دارای محتوای جامعی درکلیه ابعاد نظری و عملی‌مدیریت‌میباشد. این برنامه که انحصارا برای مدیران شاغل ایرانی تهیه شده‌است توسط استادان ممتاز دانشگاههای طراز اول آمریکائی و اروپائی وهمچنین کارشناسان ارشد سازمان مدیریت صنعتی تدریس میشود. گرچه ۵۰٪ از فارغ‌التحصیلان برنامه پرورش مدیر هم‌اکنون درسمتهای مدیریت عامل یاهمطراز آن قراردارند ولی این برنامه بهیچوجه بصورت یك سکوی‌پرتاب آسان عمل نمیکند .

جلسات درس از اردیبهشت‌ماه ۱۳۵۵هرروز از ساعت ۲٫۳۰تا٦٫۳۰ بعدازظهر بمدت ۱۷ماه ادامه خواهد داشت .

شرایط پذیرش عبارتست از :

ـ درجه لیسانس ازیك دانشگاه معتبر
ـ حداقل ۳ سال تجربه درمسئولیتهای‌مدیریت
ـ تسلط کامل به زبان انگلیسی
ـ سن بین ۲۸ تا ٤۵
ـ داشتن علاقه جدی وآمادگی برای‌گذراندن یك تجربه عمیق آموزشی

از علاقمندان دعوت میشود که برای کسب‌اطلاع بیشتر و تکمیل فرم درخواست ثبت‌نام تاقبل از تاریخ ۲٤دی‌ماه ۱۳۵٤ به‌آدرس زیر مراجعه نمایند .

مرکز آموزش‌سازمان مدیریت‌صنعتی ـ برنامه پرورش مدیر
جاده پهلوی ـ نبش خیابان جام جم تلفن : ۲ـ۲۹۱۰۸۱ و ۹ـ۲۹٤۱۵۱
م‌الف ۱۸۲۰۳

آگهی

درآمد مقطوع مبنای کسر حق بیمه کارگران‌قصابیها وگوشت‌فروشی ها(گوشت گاو و گوسفند)

باستناد ماده ۳۵ قانون تامین اجتماعی و طبق تصویب شورایعالی تامین اجتماعی ، از تاریخ۲۷ر۸ر۱۳۵٤ درآمد مقطوع‌روزانه‌مبنای کسر حق بیمه کارگران قصابی‌وگوشت‌فروشی (گوشت گاوو گوسفند) درتهران ، شمیران، شهرری ، کرج ، ورامین و گرمسار بشرح‌زیر تعیین گردیده است .

۱ـفروشنده (قصاب) چهارصد٤۰۰ریال
۲ـ وردست (کمك فروشنده ، گوشت خردکن) دویست وپنجاه۲۵۰ریال
۳ـکارگر ، نظافتچی ، پادویکصد وپنجاه ۱۵۰ریال

از کارفرمایان این‌قبیل کارگاهها انتظار دارد حق بیمه کارگران خودرا از تاریخ فوق باتوجه به‌ارقام مذکور پرداخت و درصورت‌نیاز به‌کسب اطلاعات فوق‌به‌ارقام مذکور پرداخت و درصورت نیاز به‌کسب اطلاعات بیشتر به‌شعب مذکور مراجعه فرمایند .

سازمان تامین اجتماعی

م‌الف ۱۹۹۹٤

شرکت ملی گاز ایران

قابل توجه مصرف‌کنندگان گاز مایع

آگاهی از نحوه صحیح استفاده از گاز مایع افراد را از حوادث و خطرات ناشی از انفجار و آتش سوزی محفوظ میدارد. بمنظور حفظ سلامت خانواده و اموال‌خود اکیدا توصیه میگردد به نکات ایمنی زیردقیقا توجه و مراعات فرمائید .

۱ـ سیلندر های گاز مایع با ظرفیت۱۳کیلوگرم به بالا بایستی حتما در خارج از ساختمان نصب گردد. برای ایمنی بیشتر از شرکت توزیع کننده خود بخواهید که‌سیلندر های باظرفیت کمتر را نیز در صورت امکان‌در هوای آزاد نصب و از آنجا بوسیله‌لوله مسی به وسائل‌گاز سوز متصل نمایند .

۲ـ جهت پیش گیری از وقفه در امر گازرسانی لازم است سیلندر دیگری به‌عنوان یدک تهیه فرمائید شرکت های توزیع کننده‌گاز مکلفند که‌سیلندرها را بوسیله لوله رابط به یکدیگر مرتبط نمایند . از شرکت توزیع کننده خود بخواهید که این سیستم را اجرا نمایند .

۳ـ لوله رابط باید بوسیله بست فلزی‌به گاز سوز ـ رگولاتورویا شیر سیلندر محکم بسته شود بطوریکه از هرگونه‌نشت گاز جلوگیری نمایدچنانچه‌در سیستم‌گازمایع شما بست فلزی بکار برده نشده است‌ازشرکت‌توزیع کننده خود بخواهید که حتما در این مورد اقدام نمایند .

٤ـ پس از نصب سیلندر به وسائل گاز سوز مامور توزیع مکلف است که‌از سیستم گاز مایع شما آزمایش فنی به عمل آورد . برای این منظور از بکار بردن کبریت باید اکیدا خودداری شود .

در مواقعی که بوی گاز استشمام می‌نمائید توصیه میگردد که از محل اتصالات شیر سیلندررگولاتورولوله‌های رابط بوسیله‌کف صابون آزمایش‌نشتی‌نموده و درصورت مشاهده نشت‌گاز سیلندر را به خارج ازمحوطه ساختمان و هوای آزاد انتقال داده واز شرکت توزیع کننده گاز خود کمک‌بخواهید .

۵ـ از قرار دادن سیلندر گاز مایع و وسائل گازسوز در محل هائی که پائین‌تر از سطح زمین بوده و فاقد راه نفوذ هوا به‌خارج و تهویه میباشد خودداری فرمائید.

٦ـ آبگرمکن های گازی باید حتما مجهز به دودکش باشند از آبگرمکن هائی که‌فاقد دودکش هستند مطلقا استفاده نفرمائید .

۷ـ استفاده از وسائل گاز سوز بایستی‌بدست افرادی که با طرز کار آن آشنائی‌دارند انجام گیرد . اجازه‌ندهید اطفال ویااشخاص ناوارد از آنها استفاده‌نمایند .

۸ـ هرگونه شکایت و یا نقص گازرسانی شرکت های توزیع کننده گاز مایع را به اداره مرکزی شرکت ملی ایران‌درتهران (امور فروش گاز مایع تلفن های ۸۲۸۱۵۱تا ۸۲۸۱۵۵ و در شهرستان ها منطقه گازاهواز تلفن ۲۰۰۷۵ و ۲۷۰۲٦ اصفهان ٤۱۰۳٤ الی ٤۱۰۳۸شیراز۳٤۸۳۲ و۳۵۵۳۳مشهد ۳۹۳۳٤ و ۳۷۰۰۱) اطلاع فرمایند.

م‌الف ۲۰۱٤۵

آگهی

درتاریخ ۲٫٤٫۵۲ درحوالی تپه‌های‌گیشا جسد مردی بامشخصات زیر پیداشده‌بااقدامات معموله تاکنون هویت اوشناخته نگردیده است بااعلام مشخصات متوفی کسانیکه ازهویت اطلاع و آشنائی دارند مراتب را به‌شعبه ۹ بازپرسی دادسرای شهرستان تهران اعلام دارند .

مردی است متوسط القامت درحدود ۵۰ ساله رنك گندمگون ریش کوتاه سفید و مشکی پیراهن برنك آبی‌شلوار سرمه‌ای تیره جورب‌سرمه‌ای کفش سرپائی پلاستیکی.

م‌الف ۲۰۰٤۸

بازپرس شعبه ۹دادسرای شهرستان‌تهران

آگهی مناقصه شماره ۲٦
مورخه ۲ر۱۰ر۵٤

مدیریت مهندسی و تاسیسات نیروی دریائی‌شاهنشاهی تعداد ۹ قلم وسایل سرد کننده مورد نیاز خود را از طریق مناقصه خریداری مینماید .

پیشنهاد دهندگان میتوانند از تاریخ شنبه۱۳ر۱۰ر۵٤ با در دست داشتن معرفینامه به مدیریت مهندسی و تاسیسات نیروی دریائی شاهنشاهی (دایره پیمان)واقع در خیابان تخت طاووس ـ خیابان کوهنور مراجعه مدارک و مشخصات معامله را دریافت و پیشنهاد خود را طبق مفاد مندرج در شرایط مناقصه تنظیم وتاساعت ۱۰ صبح روز سه‌شنبه ۲۳ر۱۰ر۵٤ بدفتر مدیریت‌مهندسی و تاسیسات نیروی دریائی شاهنشاهی تسلیم و رسید دریافت دارند .

م‌الف ۲۰۰٤۱

مدیریت مهندسی وتاسیسات نیروی دریائی شاهنشاهی

آگهی تجدید مناقصه

صنایع چوب و کاغذایران (چوکا) شرکت سهامی خاص ۲٦ تن بوتیل استات و ۱۵ کیلو گرم نیترات نقره مورد نیاز خود را از طریق مناقصه خریداری مینماید . داوطلبان شرکت در مناقصه میتوانند بمرکز شرکت واقع در خیابان پهلوی خیابان جام‌جم‌ساختمان سازمان گسترش و نوسازی صنایع ایران (طبقه دوم) مراجعه و برگ شرایط شرکت در مناقصه را دریافت و پیشنهادات خود را بر طبق مفاد مندرج در شرایط تنظیم نموده و تا ساعت ۱۰ صبح روز یکشنبه ۱٤ دیماه جاری بدفتر دبیرخانه صنایع چوب و کاغذ ایران تسلیم نمایند .

پیشنهادات در ساعت ۱۱ صبح همان روز باز خواهد شد .

م‌الف ۲۰۱٤۲ صنایع چوب و کاغذ ایران

دنیای ورزش باخبرهائی از رویدادهای ورزش ایران وجهان امروز منتشر شد

گزارش

تعمیر سریع اتومبیل در تهران: یک آرزوی محال!

صاحبان تعمیرگاه ها: گناه از مانیست

(۱) طرح مسئولان: تعطیل تعمیرگاه هایی که مشتری را رد می کنند

(۲) مردم: تعمیرکاران برای ما نازمی کنندو تازه نقص اتومبیل را کاملا از میان نمیبرند

(۳) مکانیک ها: مابه تعمیر اینهمه اتومبیل نمیرسیم!

در تهران، فریاد اتومبیل‌داران از تعمیرگاه‌ها به آسمان بلند است!

زمستان که‌میرسد، بزرگترین دردسر اتومبیل داشتن، گریبان اتومبیل‌داران را می‌گیرد:

ـ کمبود تعمیرگاه وبدقولی تعمیرکاران‌درتهران!

تعمیرگاهها سوهان روح صاحبان اتومبیل شده‌اند. همه از تعمیرگاهها می‌نالند و جالب اینجاست که فریاد تعمیرکاران از صاحبان اتومبیل به هوا بلند است.

صف طویل نوبت ـ اتومبیل‌در تعمیرگاه‌هاصف‌بسته‌است. اتومبیل زیاد و تعمیرگاه کم است، بهمین جهت صاحبان اتومبیل برای‌تعمیر اتومبیل خود، هفته هاو ماهها انتظار می‌کشند تا نوبت به آنها برسد!

در تهران بیش از هفتصدهزار وسیله نقلیه وجود دارد. از این مقدار، حداقل چهارصد هزار دستگاه، اتومبیل سواری است. اما برای این تعداد فقط کمتراز یک هزار تعمیرگاه وجود دارد.

کمبود تعمیرگاه، درد بزرگ اتومبیل‌داران تهرانی است. این کمبود در فصل سرما و یخبندان براستی عذاب‌آورمیشود. فصلی که هر اتومبیلی، حداقل یکبار به‌تعمیر احتیاج پیدا میکند. در این فصل، برای تعمیر ساده یک اتومبیل گاه تاسه هفته باید وقت گرفت و درصف نوبت ایستاد. سر تعمیرکاران اتومبیل آنقدر شلوغ است که فرصت خاراندن آنرا ندارند و بگفته اتومبیل‌داران تهرانی: همین مساله سبب شده است که آنها کار تعمیر اتومبیل را جدی نگیرند. اتومبیل داران همچنین معتقدند:

«تعمیرکاران اتومبیل، نه تنها گران می‌گیرند، کاری‌هم که انجام میدهند معمولا مورد رضایت‌کامل صاحبان اتومبیل ها نیست». ادامه این وضع، آشفته بازاری را بوجود آورده که دود آن فقط بچشم اتومبیل داران میرود!»

طراح ضربتی رستاخیز

برای ازبین بردن‌بازارآشفته تعمیرکاران و تعمیرگاه های اتومبیل، ستاد مبارزه باگران فروشی حزب رستاخیز ملت ایران، گروه های ضربتی ویژه به‌میدان فرستاده‌است. ستاد مبارزه با گرانفروشی حزب اعلام کرد: «تعمیرگاه هاو سایر واحدهای‌صنفی که‌عهده‌دار خدمات گوناگون هستند (منجمله تعمیرگاه‌های اتومبیل و لوازم خانگی)چنانچه از پذیرش وقبول خدمات یا سرویس خودداری کنند، بشدت مجازات خواهند شد.»

براساس این اعلام از دوشنبه این هفته گروه های‌ضربتی ستاد مبارزه با گرانفروشی، بازرسی های همه جانبه خود را آغاز کردند تا هر واحد صنعتی که چنین روشی داشته باشد،تعطیل گردد، که دراینصورت مدیر و رئیس آن واحد نیز بعنوان متخلف، تحت تعقیب قرارخواهند گرفت.

اعلام این خبر، واکنش متفاوتی رادر تهران برانگیخت. درحالیکه صدها هزار اتومبیل‌دار تهرانی به استقبال طرح ضربتی ستادمبارزه باگرانفروشی رفته‌اند، تعمیرکاران اتومبیل میگویند:

«بیش از این، کاری از ما ساخته نیست و تا وقتی که پروانه تاسیس تعمیرگاه های جدید داده نمیشود، وتعداد تعمیرگاه ها در این حداست وهرروز برشماره اتومبیل ها اضافه میگردد، رابطه‌اتومبیل داران و تعمیرگاه ها بصورت کنونی باقی خواهد ماند.»...

این نظر اگرچه تا حدودی گویای مشکلات و گرفتاری های منطقی بعضی تعمیرگاههاست، بگفته صاحبان اتومبیل،نمیتواند مجوزی برای ادامه وضع‌آشفته کنونی باشد. بااین‌حال، بسیاری ازمردم معتقدند که تعطیل یک تعمیرگاه و تعقیب صاحب‌متخلف آن، نه‌تنها دردی را دوانمیکند بلکه اشکالات تازه‌ای هم‌بوجود می‌آورد: «در شرائط کنونی تعداد تعمیرگاه ها بسیار کم است واگر چند تعمیرگاه نیز تعطیل شود، مشکلی‌حل نمیشود، سهل است که وضع شکلی پیچیده تر هم خواهد گرفت!»

گهی پشت برزین و..

«منوچهر اشتری» یکی از مراجعان تعمیرگاه ها در این باره میگوید:

«اتومبیل نداشتن در تهران، مکافات بزرگی است اما اتومبیل داشتن هم دردسر های زیادی دارد که بزرگترین آنها کمبود تعمیرگاه و نرخ گران آنهاست. تازه باهمه اینها، اتومبیلی که دچار عیب و نقص میشود، سالم وکامل تعمیر نمی‌شود!

«اشتری» می‌افزاید:

«تاهنگامیکه اتومبیل دست نخورده و نو است واحتیاج به تعمیر ندارد، یک وسیله مناسب رفت‌وآمد بشمار میرود، اما بمحض اینکه عیب کوچکی پیدا کرد، ناراحتی‌ها ودردسرها شروع میشود. آن وقت است که راننده یاصاحب اتومبیل بایدروزها وهفته‌ها از کار وزندگی خودعقب بماند و به این تعمیرگاه و آن تعمیرگاه برود و هزار و یک منت از صاحبان تعمیرگاهها را بجان بخرد تا شاید گوشه چشمی‌هم به او بیفکنند.»

«مهندس محمود گوران» یکی از مشتریان تعمیرگاه‌ها، دراین‌باره معتقد است:

«آن مثل معروفکه‌میگوید: (گهی پشت برزین وگه زین‌به پشت!) بهترین مصداق حال اتومبیل‌داران تهرانی است! تا زمانی که اتومبیل‌کارمیکند، راننده سوار برآن است اما وقتی اتومبیل [illegible] از همه‌چیز می‌افتد، زیرا باید اتومبیل از کار افتاده را برپشت خود بگیرد و به این دروآن‌در بزند!»

«اکبر گودرزی» صاحب اتومبیلی که برای تعمیر به یک تعمیرگاه در میدان حسن‌آبادتهران مراجعه‌کرده بود، به گزارشگران اطلاعات گفت:

تعمیرکاران، مردم را سر میدوانند، امروز و فردا می‌کنند وهفته‌ها وماهها وقت رانندگان را هدر میدهند، اما هیچ‌رانندهیی حق اعتراض ندارد، چون‌اعتراض همان و قهر کردن تعمیرکار و ماندن اتومبیل روی دست راننده بخت برگشته‌همان!»

یکی دیگر از اتومبیل داران تهران ـ خانم منیژه پور حجازی ـ به گرانفروشی بعضی ازتعمیرکاران اشاره میکند و میگوید:

«اگر اتومبیل خراب شود خیلی‌ها بایک تعمیر، اززندگی روزمره خودعقب میمانند، زیرا قسمت زیادی از درآمد خود را باید به تعمیرکاران بدهند. مثلا برای یک تعمیرکلی موتور نهصد تومان باید بپردازیم، چرا؟!»

منیژه پور حجازی میفزاید:

نرخ ها در تعمیرگاه های مختلف متفاوت است. در یکی برای تعویض‌وبازدید شمع‌چهل ریال می‌گیرند، در جای دیگر شصت‌ریال و در تعمیرگاه‌بعدی هفتاد ریال!

در مقابل ایراد و اعتراض رانندگان، تعمیرکاران هم از مشکلات کار خود میگویند. صاحب تعمیرگاه مجاز شماره ۳۲پیکان در این باره میگوید:

«درست است که بعضی اتومبیل‌ها، تایکماه درتعمیرگاه در نوبت میخوابد، اما این را نبایدبه‌حساب صاحبان‌تعمیرگاه ها گذاشت زیرا تعدادتعمیرگاه باانبوه اتومبیل های این شهر قابل قیاس نیست.»

«مصطفی‌جوادی»، سرمیکانیک و صاحب تعمیرگاه مرسدس بنز درمیدان‌حسن‌آباد نیز میگوید:

«اینکه ما مشتری ها را رد می‌کنیم، درست است اما جز این کار دیگری هم از دست ما نمی‌آید!

به این گاراژ نگاه کنید، اینجا بیش‌از ده اتومبیل‌ظرفیت ندارد، اما در روز بیش از چهل ـ پنجاه اتومبیل به آن مراجعه می‌کند! شما جای ما بودیدچه میکردید؟ درین حال چه‌طورمیخواهند تعمیرگاه‌هایی را که یک مشتری را نپذیرند، تعطیل کنند؟تعمیرگاه هاچارمی جز رد کردن مشتری ندارند.»

جعفر انصاری یکی دیگر از تعمیرکاران تهرانی میگوید:

«عیب کار اینجاست که بسیاری‌ازرانندگان اتومبیل‌های شخصی، عیب و نقص اتومبیل رانمی‌دانند و ازآن سردرنمی‌آورند که مثلا (بالانس) برای چرخهاست نه دنده اتومبیل! بهمین جهت، وقتی مونور اتومبیل‌خراب میشود واحتیاج به چند روز کار دارد، ازما میخواهند که ظرف ده دقیقه آنرادرست کنیم و این هم‌امکان پذیر نیست!»

مسعود درحیم‌زاده، سرمیکانیک یک‌تعمیرگاه‌مجازبیکان میگوید: بازار سیاه تعمیرگاه ها باعث شده که مکانیک ها و حتی شاگرد میکانیک ها ازتعمیرگاه های‌بزرگ‌جداشوند و خودشان بابالا بردن یک تابلو، تعمیرگاه بازکنند این مساله، هم کار تعمیرگاه های اصلی را لنگ می‌کند و هم موجب نارضایتی صاحبان‌اتومبیل میشود، زیرا آنها هنوز به زیر و بم فنون تعمیروارد نیستند و اگر بعضی از اتومبیل ها بطور کامل‌تعمیر نمی‌شود پس از چند روز، باز هم میخوابد، تقصیر از همین تعمیرکاران تازه‌کار و ناوارد است!

بهرحال تعمیرکاران تاکید می‌کنند که بستن یک تعمیرگاه بخاطر آن که یک مشتری را نپذیرفته، نه کار درستی‌است و نه ممکن: «ولا چه کسی بایدتصمیم‌بگیردکه فلان‌تعمیرگاه واقعا اتومبیلی را برای تعمیر نپذیرفته و بنابر این باید تعطیلش کرد و پوست صاحبش را هم غلفتی کند؟... از طرف دیگرآیا بستن تعمیرگاه، مشکل را حل می‌کند. بعلاوه، اگر تعمیرگاهی جایی برای‌پذیرفتن اتومبیل های تازه از راهرسیده و محتاج تعمیر نداشت، آیا حق است که‌جریمه بشود و در های محل کسب صاحب آنرا ببندند؟

مردم نیز معتقدند: «بستن تعمیرگاه ها، دوای این درد نیست. باید چاره‌یی اساسی اندیشید. تازمانی که در برابر بیش از هفتصد هزار وسیله نقلیه، فقط‌یکهزارتعمیرگاه‌هست آش همین آش خواهد بود و کاسه‌همان. بنابر این باید راه هایی‌برای‌تربیت‌سریع‌تعمیرکاران ماهر یافت و شرائط تاسیس تعمیرگاهها را آسانتر ساخت. در نتیجه، بازار سیاه تعمیر اتومبیل‌ازمیان میرود وتعمیرگاه هایاروی خوش هر اتومبیلی را خواهند پذیرفت و در تعمیر آن نیزنهایت دقت را بکار خواهند برد.»

همزمان مردم پیشنهاد میدهند که بجای بستن تعمیرگاه ها بخاطر نپذیرفتن اتومبیل، ضروری تر از هر چیز، جریمه تعمیرکارانی است که نقص‌اتومبیل های نیازمندتعمیر را از میان نبرده‌اند.

در گزارش خبرنگاران ما از این نکات نیز یاد شده‌است که متاسفانه، رشد تعمیرگاه های ویژه اتومبیل های‌ساخت داخل، هماهنگ و متناسب با میزان رشد تولید این اتومبیل ها نبوده است، بنابر این باید ترتیبی داد تا کارخانه های تولیدکننده اتومبیل، در مقابل تعداد معینی اتومبیل که به بازارمی‌فرستند، حتماتعمیرگاه مخصوص نیز تاسیس کنند. همین مقررات باید در مورد واردکنندگان اتومبیل اعمال شود. در حال حاضر برای خیلی‌از اتومبیل های وارداتی، تعمیرگاه مجاز وجود ندارد یا اگر دارد، جوابگوی تعداد مراجعان نیست.

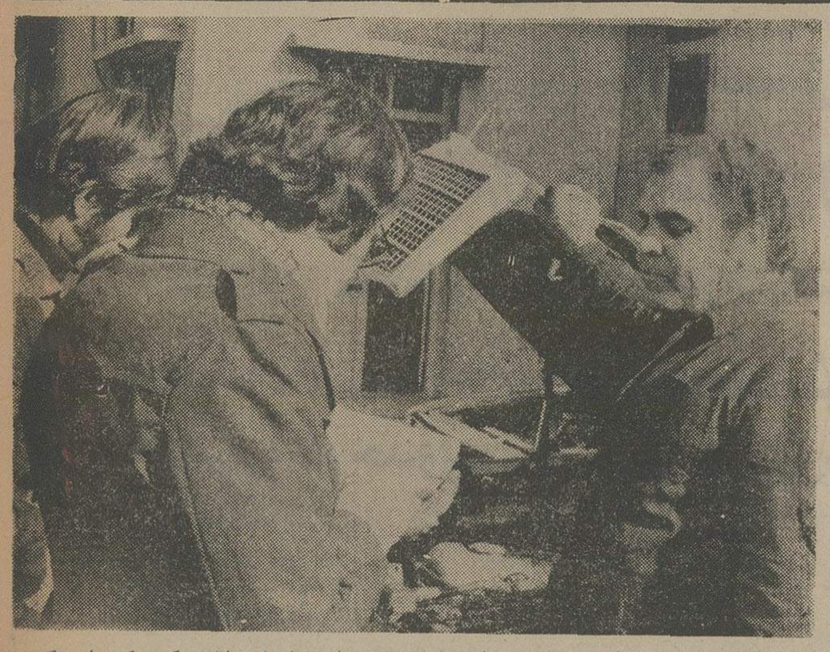

مابیگناهیم ـ تعمیرکاران دربرابر نارضایی اتومبیل داران استدلال میکنند که ما بی‌گناهیم، وقتی در شهر باین بزرگی برای ۷۰۰هزار وسیله‌نقلیه فقط‌هزار تعمیرگاه وجود داشته باشد، نمی‌توان‌بیش از این انتظارداشت.

آگهی دعوت ازقبول شدگان

اسامی ۱۲ نفر از داوطلبان استخدام شغل کارشناس بودجه یك که در امتحانات استخدامی مورخ ۱۲ر۹ر۵۴ قبول شده‌اند بترتیب تقدم بشرح زیر اعلام میگردد از نامبردگان دعوت می شود جهت انجام‌مصاحبه‌و وانتخاب ۷ نفر مورد نیاز ساعت ۸ صبح روز دوشنبه مورخ ۸ر۱۰ر۵۴ باداره‌کل کارگزینی وزارت کشور مراجعه‌نمایند.

۱ـ مجید واقفی ۲ـ محمدتقی شبهلا ۳ـ غلامعلی رویگری ۴ـ ربابه گل محمدی ۵ـ شاهپورزندی ۶ـ سید محمد میروکیلی ۷ـ محمود فراهتی ۸ـ عبدالحسین صفری ۹ـ کریم بهرامی راد ۱۰ـ ولی‌اله مهری نژاد ۱۱ـ محمدحسین‌بلوریان ۱۲ـ محمد حسن جواد متقی

م‌الف ۲۰۱۶۹ وزارت کشور

مزایای پس انداز بانک عمران آینده ما را بهتر تامین میکند

ما میتوانیم ۵ برابر پس انداز مان تا ۳،۰۰۰،۰۰۰ ریال وام طویل المدت با بهره ۹ درصد دریافت نمائیم.

علاوه برآن دربرابر تصادف با وسائط نقلیه تا یکصد هزار ریال مجاناً بیمه میباشیم.

استخدام مشاور و متخصص برای سازمان خدمات کمپیوتری

سازمان خدمات کمپیوتری ژاندارمری کشور ازدارندگان تجربه و تخصص درامور ریز برای همکاری بعنوان مشاور و متخصص ازطریق خرید خدمت دعوت مینماید:

۱ـ تحقیق در سیستمهای مدیریت و توسعه سیستم گردش اطلاعات مدیریت با کمپیوتر MIS درسازمان های بزرگ.
۲ـ تعیین نیازمندی و برنامه‌ریزی آموزش علوم کمپیوتری
۳ـ ایجاد و اداره مرکز عملیات کمپیوتری.
۴ـ تحقیق در مورد مناسبت نرم‌افزار های موجود SOFT WARE با نیازمندیهای ژاندارمری.

شرایط خاص:

آشنائی کامل بزبان انگلیسی ضروری است.
امکان همکاری برای حائزین شرایط غیر ایرانی با رعایت ضوابط مقرره وجود دارد.
کار درمحل سازمان خدمات کمپیوتری و رعایت مقررات اداری ژاندارمری کشور
پذیرش از طریق بررسی مدارك تحصیل و سابقه خدمت و مصاحبه (دارندگان مدارك تحصیلی و سوابق تجربی متناسب تر باموارد بالاارجحیت خواهندداشت).
میزان حقوق متناسب با تخصص‌ومهارت‌و تجربه باتوافق تعیین میگردد.
از حائزین شرایط خواهشمند است مستقیما یابوسیله تلفن ۴۰۱۳۷ با سازمان خدمات کمپیوتری ژاندارمری کشور تماس حاصل فرمایند. م‌الف ۱۹۶۱۶ ۱ـ۴

میدان ۲۴ اسفند ستاد ژاندارمری کشور ـ سازمان خدمات کمپیوتری

سازمان سنجش آموزش کشور

اطلاعیه ثبت نام از داوطلبان ورود به آموزش عالی در نیمسال دوم سال تحصیلی ۵۵-۵۴

سازمان سنجش آموزش کشور به نمایندگی از طرف دانشگاهها و مؤسسات آموزش عالی که برای نیمسال دوم سال تحصیلی ۵۵-۵۴ دانشجو می پذیرند و اسامی و شرایط و ضوابط آنها برای پذیرش دانشجو در هر رشته، در جدول رشته های تحصیلی در این روز نامه چاپ شده است از داوطلبان ورود به آموزش عالی ثبت نام می کند.

مهلت ثبت نام

مهلت ثبت نام از تاریخ انتشار این اطلاعیه تاپایان روز دوشنبه هشتم دیماه ۱۳۵٤ خواهد بود .
به‌درخواست هایی که بعداز این تاریخ تهیه و یا بپست تحویل داده شود ترتیب اثرداده نخواهد شد .

شرایط ثبت نام

کسانی می‌توانند تقاضای ثبت‌نام کنند که :
۱ـ دارای گواهینامه پایان دوره کامل متوسطه از دبیرستان یا هنرستان باشند .
۲ـ اصل کارنامه آزمایش همگانی تیرماه سال جاری را در دست داشته باشند .
۳ـ شرایط اختصاصی‌رشته های انتخابی (این شرایط در جدول رشته های تحصیلی نوشته شده است) خود را دارا باشند...
٤ـ دانشجوی فعلی یاسابق هیچیک از دانشگاه ها و یا موسسات آموزش عالی ازجمله انستیتو های تکنولوژی وغیره نباشند.
داوطلبانی که حتی یکی‌از شرایط عمومی ویا اختصاصی را نداشته باشند موفق به‌ورود به آموزش عالی نخواهند شد زیرا شرایط هر داوطلب در کلیه مراحل ،ازجمله هنگام ثبت‌نام دردانشگاه ها وموسسات آموزش عالی برای شروع به تحصیل نیز مورد بررسی دقیق قرار خواهد گرفت .

مدارک لازم برای ثبت نام

مدارک لازم برای ثبت‌نام بشرح زیر است :
۱ـ اصل کارنامه آزمایش همگانی (فتوکپی پذیرفته نمی‌شود).
۲ـ اصل برگ ریز نمرات امتحانات نهائی ششم متوسطه که به‌امضای رئیس دبیرستان یا هنرستان محل تحصیل‌و تائید اداره آموزش‌و پرورش مربوط رسیده باشد. (فتوکپی پذیرفته‌نمی‌شود)
۳ـ یک برگ فتوکپی صفحه اول شناسنامه (ونیز صفحه آخر ان برای داوطلبانی که‌در صفحه آخر شناسنامه انها توضیحاتی مندرج باشد) .
٤ـ قبض رسید مبلغ ۵۰۰ (پانصد) ریال پرداخت شده به یکی‌از شعبه های بانک ملی ایران بابت‌حساب‌شماره ۷۴۸ خزانه نزد بانک مرکزی ایران که‌تاهشتم دیماه پرداخت شده باشد . (درصورتیکه مبلغ‌مزبور به حساب شماره دیگری که‌باین شماره مطابقت ندارد پرداخت شده یا در مندرجات قبض‌دست‌خوردگی وجود داشته یا تاریخ پرداخت آن بعداز هشتم دیماه ٥٤باشد مدارک ضمیمه آن قابل قبول نخواهد بود).

نحوه انتخاب رشته

هرداوطلب می‌تواند از میان رشته های تحصیلی مندرج در(جدول رشته های تحصیلی) درصورت امکان حداکثر ده رشته را باتوجه کامل به شرایط اختصاصی هر رشته انتخاب کرده، آنها رابه ترتیب علاقه‌ای که دارد مرتب کند سپس شماره هررشته راکه در ستون سمت راست آن در (جدول رشته های تحصیلی) نوشته شده است به‌ترتیب تقدم علاقه در مربع های دهگانه ردیف شماره ۱٦ برگ درخواست **ثبت‌نام بنویسد.**
بدیهی است هرگاه داوطلب رشته‌ای راکه واجد شرایط آن‌نیست انتخاب کند، انتخاب مذکور ازجمع انتخاب های او حذف خواهد شد.

تذکار مهم

به مدارک ناقص و مدارکی که بعداز هشتم دیماه تهیه یا به پست تحویل شود. یابه وسیله دیگری غیراز پست سفارشی ارسال گردد به هیچ عنوان ترتیب اثر داده نمی‌شود بنابراین بداوطلبان موکدا توصیه می‌شود قبل از تحویل مدارک به پست از صحت و کامل بودن آنها اطمینان حاصل کنند زیرا سازمان سنجش آموزش کشور برای رفع‌نقص هیچ نوع تماسی باداوطلبان برقرار نخواهد ساخت .

طرز ارسال مدارک

داوطلبان باید «برگ درخواست ثبت‌نام» این اطلاعیه را خیلی دقیق وخوانا ، بدون خط خوردگی و خدشه تکمیل نمایند و همراه مدارک مذکور در پاکت بالنسبه ضخیمی به‌ابعاد تقریبی ۲٤ × ۱٦ سانتیمتر بگذارند روی پاکت عبارات :
تهران ـ خیابان آبان جنوبی.
سازمان سنجش آموزش کشور .
تقاضای ثبت‌نام برای نیمسال دوم سال تحصیلی ۵۵ـ۵٤
و پشت پاکت نشانی‌کامل ودقیق پستی خود را بنویسند وآن را حداکثر تا هشتم دیماه به متصدی پست سفارشی تحویل دهند و قبض پست رانزد خود نگهدارند.

نحوه گزینش دانشجو

مجموع امتیازات هرداوطلب که از تلفیق ونمرات‌آزمونهای‌آزمایش‌همگانی‌ومعدل امتحانات نهائی وی (پس‌از اعمال محاسبات مربوط به ضرائب و تراز کردن‌نمرات) بدست می‌آید از یک طرف و رشته‌هائی که داوطلب برای رشته های انتخابی خود معین کرده‌است از طرف دیگر ملاک گزینش داوطلب برای تحصیل فقط در یکی‌از رشته های انتخابی او قرار می‌گیرد .
به‌عنوان مثال اگر مجموع امتیازات داوطلبی که‌از تلفیق نمره‌آزمون های آزمایش همگانی و معدل امتحانات نهائی وی بدست آمده است برای رشته های انتخابی اول تا چهارم وی‌کافی نباشد ولی برای‌پنجمین رشته انتخابی او کفایت کند نام این داوطلب در عداد پذیرفته شدگان پنجمین رشته انتخابی او ثبت و برای دانشگاه یا موسسه آموزش عالی ذیربط ارسال می‌شود .

رشته‌های تحصیلی دانشگاه اصفهان

۱

شماره رشته	نام رشته	ظرفیت: منطقه‌ای	ظرفیت: آزاد	نوع دیپلم مورد پذیرش: ریاضی	طبیعی	ادبی	سایر دیپلم ها
۱۰۱	داروسازی		۲۰		×		
۱۰۲	پزشکی		۵۰		×		
۱۰۳	علوم آزمایشگاهی		۲۰		×		
۱۰٤	پرستاری		۵۰	×	×	×	هر نوع دیپلم کامل متوسطه‌دیگر
۱۰۵	شیمی تربیت دبیر		٤۰	×			
۱۰٦	ریاضی تربیت دبیر		٤۰	×			
۱۰۷	جغرافیای تربیت دبیر		٤۰		×		
۱۰۸	تاریخ و ایرانشناسی تربیت دبیر		٤۰			×	
۱۰۹	زبان و ادبیات فارسی تربیت دبیر		٤۰			×	
۱۱۰	زبان و ادبیات فرانسه		٤۰	×	×	×	هر نوع دیپلم کامل متوسطه دیگر
۱۱۱	زبان و ادبیات انگلیسی		٤۰	×	×	×	هر نوع دیپلم کامل متوسطه دیگر

شرایط اختصاصی

۱ـ محل اخذ دیپلم متوسطه داوطلب دریکی از استان های اصفهان ـ چهارمحال بختیاری یا یزد باشد .
۲ـ داوطلب مشغول انجام خدمت زیر پرچم یا خدمات اجتماعی زنان نباشد
۳ـ داوطلبان رشته های داروسازی ـ پزشکی ـ علوم آزمایشگاهی ـ شیمی و ریاضی تربیت دبیر باید متولدین ۱۳۳۲ و بعداز آن و در رشته پرستاری‌متولدین ۱۳۳۰ و بعداز آن باشند .
٤ـ زبان دوره تحصیل برای رشته پزشکی انگلیسی و برای سایر رشته ها انگلیسی و یافرانسه است .
۵ـ داوطلبان نباید شاغل باشند .
٦ـ داوطلبان ورود باین دانشگاه نباید دانشجوی هیچیک از دانشگاه ها و موسسات آموزش عالی باشند .
۷ـ داوطلبان بنابه تشخیص دانشگاه باید از نظر جسمی و روانی سالم بوده و نقص عضوی که‌مانع پیشرفت تحصیلی آنان در رشته‌مربوط باشد نداشته باشند.
۸ـ دانشگاه بعلت محدود بودن خوابگاه ها برای تامین مسکن دانشجویان هیچگونه تعهدی نمی‌کند .
۹ـ داوطلبان رشته های زبان انگلیسی یا فرانسه باید در آزمایش همگانی ،زبان مربوط برشته انتخابی را امتحان داده باشند .
۱۰ـ داوطلبان باید دیپلمه سال ۱۳۵۰ و بعد از آن باشند .

رشته های تحصیلی ـ دانشگاه تهران

۲

شماره رشته	نام رشته	ظرفیت: منطقه‌ای	ظرفیت: آزاد	نوع دیپلم مورد پذیرش: ریاضی	طبیعی	ادبی	سایر دیپلم ها
	دانشکده اقتصاد:						
۱۱۲	اقتصاد		۳۰	×			
	دانشکده علوم:						
۱۱۳	ریاضی و علوم کامپیوتر		۳۰	×			
۱۱٤	فیزیک		۳۰	×			
	دانشکده ادبیات‌وعلوم انسانی:						
۱۱۵	زبان و ادبیات آلمانی		۲۰	×	×	×	
۱۱٦	زبان و ادبیات روسی		۲۰	×	×	×	
۱۱۷	زبان و ادبیات فرانسه		۲۰	×	×	×	
۱۱۸	زبان و ادبیات ایتالیائی		۲۰	×	×	×	

شرایط اختصاصی

۱ـ به‌استثنای رشته های زبان خارجی که شرط سنی ندارند در بقیه رشته ها متولدین بعداز ۲۳ بهمن ماه ۱۳۲۹ پذیرفته می‌شوند .
۲ـ زبان خارجی دوران تحصیل دراین دانشگاه انگلیسی یا فرانسه است، ولی برای دیپلمه هائی که داوطلب تحصیل در رشته های زبان های خارجی می‌شوند زبان دوران تحصیل ، زبان رشته تحصیلی آنان خواهد بود .
۳ـ روشندلان می‌توانند فقط برای رشته های زبان خارجی داوطلب شوند .
٤ـ داوطلبان ورود باین دانشگاه نباید دانشجوی‌هیچیک از دانشگاه ها وموسسات آموزش عالی باشند.

رشته های تحصیلی دانشگاه سپاهیان انقلاب

۳

شماره رشته	نام رشته	ظرفیت: منطقه‌ای	ظرفیت: آزاد	نوع دیپلم مورد پذیرش: ریاضی	طبیعی	ادبی	سایر دیپلم ها
	دانشکده عمران روستائی						
۱۱۹	دامپروری		۲۰				کشاورزی
۱۲۰	ساختمان و تاسیسات کشاورزی		۲۰	×			
۱۲۱	ماشین آلات		۲۰	×	×		کشاورزی

شرایط اختصاصی

۱ـ پذیرفته شدگان پس از سپردن تعهدخدمت و طی دوسال تحصیل و موفقیت در امتحانات باخذ گواهینامه فوق دیپلم نایل خواهند شد و دانشجویان مستعد پس از انجام دوره خدمتی که تعهد کرده‌اند طبق ضوابطی‌دردوره لیسانس خدمات فنی‌کشاورزی پذیرفته میشوند .
۲ـ کارمندان وزارت کشاورزی و منابع طبیعی و سایر سازمان های دولتی که مشاغل آنان به امور اجرائی آموزش کشاورزی ارتباط دارد در صورت دارا بودن شرایط مساوی و ارائه موافقت سازمان مربوط حق تقدم خواهند داشت .
۳ـ در دوره تحصیل خوابگاه در اختیار دانشجویان‌گذارده‌میشود اما سایر هزینه ها به عهده دانشجویان میباشد .
٤ـ داوطلبان ورود به این دانشگاه نباید دانشجوی هیچیک از دانشگاه ها و موسسات آموزش عالی باشند .
۵ـ داوطلبان باید خدمت سپاهیگری خود را انجام داده باشند .

رشته‌های تحصیلی دانشگاه ملی ایران

٤

شماره رشته	نام رشته	ظرفیت: منطقه‌ای	ظرفیت: آزاد	نوع دیپلم مورد پذیرش: ریاضی	طبیعی	ادبی	سایر دیپلم ها
۱۲۲	زبان و ادبیات آلمانی (تربیت دبیر)		۲۰	×	×	×	
۱۲۳	زبان و ادبیات انگلیسی (تربیت دبیر)		۲۰	×	×	×	
۱۲٤	زبان و ادبیات فرانسه (تربیت دبیر)		۲۰	×	×	×	
۱۲۵	جغرافیا (تربیت دبیر)		۲۰	×	×		

شرایط اختصاصی

۱ـ حداکثر سن برای داوطلبان ورود به این دانشگاه ۲٤ سال است .
۲ـ زبان خارجی دوران تحصیل برای رشته جغرافیاانگلیسی یافرانسه است ودررشته‌های زبان های خارجی ، زبان خارجی دوران تحصیل ، زبان رشته تحصیلی آنان خواهد بود .
۳ـ داوطلبان رشته جغرافیا نباید نقص عضو داشته باشند.
٤ـ داوطلبان ورود به این دانشگاه نباید دانشجوی هیچیک از دانشگاه ها و موسسات آموزش عالی باشند .

رشته های تحصیلی دانشکده صنعتی پلی‌تکنیک تهران

۵

شماره رشته	نام رشته	ظرفیت: منطقه‌ای	ظرفیت: آزاد	نوع دیپلم مورد پذیرش: ریاضی	طبیعی	ادبی	سایر دیپلم ها
۱۲٦	مهندسی معدن		۲۰	×			
۱۲۷	مهندسی نساجی و رنگرزی (پلیمر)		۳۰	×			

شرایط اختصاصی

۱ـ داوطلبان ورود به این‌دانشکده باید فارغ‌التحصیل‌خرداد ماه ۱۳۵٤ باشند .
۲ـ زبان خارجی دوران تحصیل انگلیسی یا فرانسه است.
۳ـ داوطلبان ورود به این دانشکده نباید دانشجوی‌هیچیک از دانشگاه ها وموسسات آموزش عالی باشند .
٤ـ داوطلبان ورود به این دانشکده نباید شاغل باشند.

رجوع شود به صفحات ۱۹ـ۲۰ و ۲۱

نیازمندیهای اطلاعات

برای دادن آگهی تلفنی باشماره‌های ذیل تماس حاصل فرمائید

تلفنهای: ۳۱۱۲۲۷-۳۱۱۲۲۶

فهرست آگهی صفحات نیازمندیها

صفحه ۱۳
آپارتمان‌فروشی
خانه فروشی
ویلافروشی
باغ‌فروشی
زمین‌فروشی
فروش سرقفلی
اجاره‌داده‌میشود
مورد نیاز اجاره
موردنیازخرید

صفحه ۱۴ و ۱۵
آگهی‌استخدام
شریک
آگهی جویای کار

صفحه ۱۶
آموزشگاهها
تعلیم رانندگی
تدریس خصوصی
کرایه اتومبیل
شستشوی مبل و فرش
تعمیرات تلویزیون
آنتن تلویزیون
تعمیر و سرویس شوفاژ
تعمیر وسرویس لوازم منزل
تزئینات و دکوراسیون
برای ساختمان شما
لوله‌کشی گاز
لوله‌بازکنی
تخلیه چاه
رستوران
آگهی متفرقه

آگهی گمشده

صفحه ۱۷
بنگاه معاملات‌املاک
معاملات پول
معاملات تلفن
آگهی های دوستونی

صفحه ۱۸
فروش دست اول
فروش دست دوم
خرید اثاثیه
فروش اتومبیل
فروشگاههای اتومبیل
ماشین‌آلات

آپارتمان‌فروشی

سیدخندان مقابل پارک کورش کوچه پیروز ساختمان ۵۱ آپارتمان فروشی باپارکینگ از ۲۴۰ الی ۳۹۰ هزار تومان با ۵۰٪وام بانکی ۸ تا ۱۲و۴تا۸ تلفن ۲۳۷۷۵۴ و ۲۳۷۷۵۱

یوسف‌آبادانواع‌آپارتمان های نوساز به نازلترین قیمت فروشی ۶۲۲۳۸۰

آپارتمان های ۴ الی ۶ اطاقه در یوسف‌آباد و امیرآباد شمالی فروشی تلفن ۶۵۵۵۴۵

بلوار الیزابت خیابان هما کوی پنجم
تعداد کمی از آپارتمان های مهندسی سازو مستقل با تاسیسات و آسانسور ۶ نفره تمام اتوماتیک باقی است ۶۵۳۴۲۶ و۶۵۰۲۷۴

چنددستگاه آپارتمان ۴اطاقه
واقع در بالاتر از خیابان آریامهرخیابان کاج‌انتهای خیابان بیست و دوم با پارکینگ شوفاژ روشن تلفن ـ قیمت هردستگاه از ۳۰۰ هزارتومان ببالا دفتر جمشید تلفن ۹۲۸۰۸۲

بالاتر از میدان سنائی آپارتمان شخصی سازبا ۲ اطاق خواب بفروش میرسد تلفن ۶۲۱۵۳۸

سیدخندان آپارتمان فروشی تلفن ۲۳۳۶۴۹

آپارتمان ۲ و۳اطاقه‌شوفاژموکت میدان شهیاد قیمت مناسب ـ ۲۸۱۸۸۹
۱ـ۲ آ ـ ۲۲۷۶۷

آپارتمان فروشی چهار اطاقی در ۴۵ متری‌سید خندان بدون واسطه‌تلفن ۲۳۲۳۳۸

مجموعه‌آپارتمان‌بااصول مهندسی در بهترین‌نقطه تهران پارس با شرایط کاملا استثنائی ۴۵درصد وام بانکی ۵۵ درصدنقد با کلیه وسایل آسایش عمومی و خصوصی‌دارای پارکینگ و فضای سبز تاسیسات کامل ۸صبح الی ۸ شب تلفن ۸۲۰۴۹۹

اتوبان سید خندان آپارتمان ۳و۴ اطاقه از ۱۸۵ الی۲۸۰ هزار تومان باکرکره کولرموکت تزئینات پارکینگ تلفن۷۹۰۳۵۳
۱ـ۲ آ ـ ۲۳۵۵۷

آپارتمان فروشی
یکدستگاه آپارتمان شخصی‌ساز زیربنا ۲۰۰ متر ۵ اطاق تلفن شوفاژ کولر تخت طاوس دریای نو خیابان ۲۰ متری‌هفتم‌شماره ۴۱ ۶۲۸۸۶۸
آ ـ ۲۳۶۵۶۹

آپارتمان
۳و۴ و ۵ اطاقه باقیمت‌مناسب نقد واقساط تلفن ۷۹۴۶۵۴
۱ـ۱۲ آ ـ ۲۱۰۸۶

آپارتمان دو اطاقه
باسرویس کامل و تلفن درمیدان ثریا باقیمت مناسب تلفن ـ ۸۵۸۳۶۳
۱ـ۳ آ ـ ۲۲۹۴۳

چنددستگاه آپارتمان ۴ اطاقی در یوسف آباد
اطراف خیابان محمدرضا شاه با سرویس ایرانی‌و فرنگی کف‌موکت‌باشوفاژ روشن و حیاط قیمت از ۳۰۰ هزار تومان ببالا بفروش میرسد دفتر جمشید تلفن
۹۲۸۰۸۲

آپارتمان مستغلاتی
ساختمان نوساز ، چهار طبقه دونبش جنوبی بین بزرگ راه شاهنشاهی و خیابان نفت‌شمال میرداماد ، کف پارکت گچبری وقاب‌سازی شده ، باآب و برق و شوفاژ روشن بطور یکجاویا طبقاتی بفروش میرسد ، بدون واسطه تلفن ۳۴۸۸۳۱ از۵بعداز ظهر ببعد .
۱ـ۳ آ ـ ۱۵۹۱۱

اکازیون واقعی
طبقه زیرین یک آپارتمان‌با۱۳۸ متر مساحت‌وحیاط اختصاصی در بهترین نقطه تجارتی تهران خیابان حافظ جنب پارک هتل خیابان ایرج دارای۳اطاق‌وهال بزرگ اطاق مستخدم، سرویس کامل مناسب برای شرکتهای تجارتی و مطب و یاسکونت با ۱۰۰ هزار تومان وام‌بانکی‌فقط ۲۰۰ هزار تومان تلفن ـ ۶۸۱۵۶۹تا۷۱
آ ـ ۲۳۵۰۲

فرح جنوبی
یکدستگاه‌آپارتمان‌نوساز بمساحت ۲۰۰ متر با شوفاژ روشن وپارکینگ فوری بفروش میرسد تلفن ۸۵۳۸۰۷

آپارتمان های فروشی‌در شمال شهر تلفن ۸۴۵۵۰۴

فروش آپارتمان ۸ دستگاه آپارتمان
دواطاق خواب مهندسی‌ساز هر یک ۱۶۵ متر زیربنا با تمام وسایل و سرویس روبروی‌پارک شاهنشاهی‌خیابان‌ارمغان‌بفروش میرسد تلفن ۶۲۲۰۶۵و۶۲۰۱۰۷
آ ـ ۲۳۴۷۰

آپارتمانهای فروشی از ۳ تا۷ اتاق نقد واقساط خیابان بهجت‌اباد (حافظ) نرسیده به کریمخان‌زندزیرشعبه بانکملی کوچه امیررضائی .
۱ـ۲۴ آ ـ ۱۳۹۹۵

فروش آپارتمان و خانه در شمال و مرکز شهر ۹۲۵۴۹۲

فروش آپارتمان و خانه در شمال شهر ۶۳۴۲۵۵

چند دستگاه آپارتمان لوکس دو
اطاق‌خواب‌فروشی‌خیابان نادر شاه شمالی کوچه افشین پلاک ۱۶

با ۱۵۰ هزارتومان‌پیش قسطو با وام بانکی طویل‌المدت‌مالک‌آپارتمان ۴ اطاقه در آیزنهاور می شوید ۹۳۷۳۵۶

آپارتمانهای لوکس
بافن کویل و بهترین تجهیزات جهت دفتر کار و یا سکونت در انتهای خیابان روزولت و میر ـ عماد مقابل پارک میدان نفت بفروش میرسد

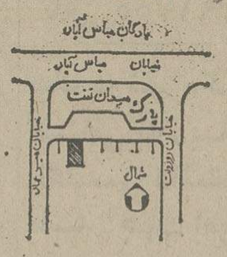

تلفن ۸۵۹۷۳۹ ۸۵۹۷۴۰ ۷۶۵۰۱۳

تخفیف بی نظیر
چون میخواهد برای مدتی فروش آپارتمان را تعطیل نماید لذاتخفیف کلی در فروش آپارتمان های موجود میدهد قیمت آپارتمان های موجود ۱۹۰ و ۲۰۰ و ۲۱۰ و ۲۲۰ و ۲۴۰ و ۲۶۵ و ۲۸۰ و ۲۹۰ و ۳۰۰ هزار تومان باشوفاژ روشن و پارکینگ و آسانسور و حیاط خواهد بود تلفن‌های۷۹۵۷۷۱و ۷۹۱۵۵۴
۱ـ۶ آ ـ ۲۲۸۵۴

فروش آپارتمان و خانه در شمال میدان شهیاد ۹۷۹۴۰۰

فروش آپارتمان وخانه در شمال غرب تهران ۹۷۴۴۳۰

شمال تهران آپارتمان
لوکس مهندسی‌ساز ۳ اطاق خوابه باپارکینگ وانباری‌فروشی ۸۴۴۰۲۳ و ۸۴۵۷۰۱
آ ـ ۲۱۶۶۰

اول دیدن بعد قضاوت
اگر قصد خریدآپارتمان درگیشا دارید قبلا از استثنائی‌ترین و لوکس‌ترین۶دستگاهی درخیابان ۲۶ چهارراه اول دونبش‌شمالی شماره۲۲دیدن فرمائید۶۳۲۴۵۵
۱ـ۴ آ ـ ۲۳۴۴۴

آپارتمان فروشی فرح جنوبی اندیشه
یکدستگاه آپارتمان نوساز۲۰۰ متر باشوفاژ و پارکینگ ۶۰۰ هزار تومان و آپارتمان‌فروشی تهران‌پارس تلفن ۸۵۳۸۰۷
۱ـ۳

آپارتمان فروشی
آپارتمان ۴ اطاق خوابه مجهزبه آسانسور و فنکویل وتلفن‌مستقل جبهه بلوار پهلوی‌بفروش‌میرسد بین ساعت۴تا۷بعدازظهر باتلفن ۲۹۵۰۰۳ تماس بگیرید.
۱ـ۱۰ آ ـ ۲۳۰۸۳

آپارتمان وخانه‌در شمال غرب تهران . توکلی ۹۴۳۳۷۷

۵دستگاه آپارتمان‌لوکس
۴و۵ اطاقه‌باسرویس کامل‌شوفاژ روشن کولر پارکینگ انباری آریامهر یوسف‌آباد چهل‌ستون خیابان یکم تلفن ۶۲۷۲۱۸
۱ـ۳ آ ـ ۲۳۰۸۲

بهبودی آپارتمان ۴اطاقه ۱۶۰مترزیربناباپارکینگ و شوفاژ روشن ۴۰۰ هزار تومان فروشی‌تلفن ۹۷۵۱۹۳

آپارتمان مهندسی ساز
۱و۲و۳ اطاق خوابه لوکس در شمال‌شهر فروشی‌تلفن۸۵۱۵۲۱
آ ـ ۲۲۲۶۴

مهندس فرانسوی آپارتمانهای مدرن دو اطاقه درپاریس‌بقیمت سیصدوچهل هزارتومان‌میفروشد تلفن بعدازظهرها ۸۵۹۱۱۴
۱ـ۲ آ ـ ۱۵۹۵۱

فروش آپارتمان
آپارتمانهای محکم ومجهزارزان با پارکینگ در خیابانهای‌جردن پهلوی داودیه گاندی آماده فروش تلفنهای ۶۲۲۰۶۵ و ۶۲۰۱۰۷
آ ـ ۱۳۶۱۰

خانه‌فروشی

یکباب منزل بمساحت ۱۰۲ متر ۵ اطاق تیرچوب سقف توفال دارای حمام و تلفن درحوالی دروازه شمیران بعلت مسافرت بفروش میرسد تلفن ۷۶۴۲۳۶
۱ـ۳ آ ـ ۲۳۳۰۶

بهترین نقطه‌سلطنت‌آباد
خانه‌ای ویلائی مدرن ۶ اطاق خوابه بااستخر وشوفاژ روشن ۸۴۴۰۲۳ و ۸۴۵۷۰۱

خانه وآپارتمان تهران‌ـ پارس ۲ تا ۱۲ اطاقه‌نقد و اقساط بانکی۷۸۱۹۱۸

خانه‌ای بمساحت ۳۲۵ متر ۳ طبقه شخصی‌ساز در بهترین‌نقطه آیزنهاور بدون واسطه بفروش می رسد ۵ تا ۸ تلفن ۹۷۷۲۹۵

خانه ویلائی باتمام وسایل‌مدرن درگوهردشت‌کرج‌بادهی‌بسازمان گوهردشت فروشی یا معاوضه‌با زمینی بمساحت۲۰۰ مترمربع‌در شمال‌تهران طالبین بشماره‌تلفن ۸۳۱۶۹۷ تماس حاصل نمایند
۱ـ۲ آ ـ ۲۳۴۲۳

خانه فروشی
یکباب خانه شامل ۵ اطاق دو هال ـ حمام ـ آبگرمکن ـ آب وبرق نماسیمان سفید شمالی‌با درب بزرگ ماشین‌رو مساحت ۱۲۲ متر عرض۹ متر باتلفن‌ـ ۷۵۴۷۲۲ قیمت ۳۵۰۰۰۰تومان خیابان شهناز چهارراه صفا .
۱ـ۲ آ ـ ۲۳۴۲۲

ساختمانی دارای دواطاق‌خواب و سالن و هال و ناهارخوری و انباری باسرویس‌کامل و تلفن‌در خیابان فرح‌آباد ژاله‌ازساختمان های بانک رهنی خیابان مریم شماره ۶۱ بفروش میرسد تلفن ۳۴۷۶۲۲
۱ـ۲ آ ـ ۲۳۴۴۹

خانه‌ای بمساحت ۱۳۲ مترمربع دوطبقه مجزا روکار سنگ هر طبقه ۳ اطاق . هال سرویس کامل ، آبگرمکن ، کولر ،فیش تلفن ۲ ساله خیابان‌بیست متری کوکاکولا ـ خیابان‌شمس‌تبریزی بیواسطه نقد مقطوع چهارصد هزار تومان تلفن ۳۳۱۲۵۹
آ ـ ۵۶۶۷

خانه‌فروشی
درجاده پهلوی
۶۰۰ متر زمین ۸۰۰ متر ساختمان ۲ طبقه مستقل ۳ دستگاه تلفن۲ برق سه فاز ۱۴ اطاق استخر کولر شوفاژتلفن های۲۹۱۹۲۷و۲۹۴۶۸۸ و۲۹۳۳۶۱ نشانی جاده پهلوی روبروی‌نمایشگاه جنب رستوران ریویرا کوچه فرخار پژوهشگر شماره های۲۷ـ۲۹ـ۳۱ قیمت‌مقطوع‌چهارمیلیون تومان بدون واسطه

خانه کلنگی
یکدستگاه منزل کلنگی دارای ۴ اطاق با آب و برق کف تمام موکت شده خیلی تمیزبفروش میرسد . چهارراه سینا انتهای خیابان خرمشهر کوچه نیک پلاک ۱۴ از ساعت ۴ بعدازظهر ببعد مراجعه شود ۴۶۶۸۵

دو دستگاه خانه‌یکطبقه نوساز بمساحت ۱۸۹ متر و ۲۰۰ متر زیر بنا واقع در مهرآباد جنوبی ۲۰ متری ولیعهد ۸متری صالح‌آبادی بفروش می رسد طالبین با تلفن های ۵۲۱۷۳۴ و ۵۳۱۱۸۲ تماس بگیرند

یکباب خانه در تهران‌نو خیابان زرکش ۶ متری کشاورز بمساحت ۱۱۱ متر دارای ۳ اطاق‌حمام آشپزخانه و فیش تلفن مقطوع ۲۰۰۰۰۰ تومان از ساعت ۵ بعد از ظهر تلفن ۷۹۵۱۷۵

ساختمان
فروشی یا اجاره
ساختمان نوساز جهت فروشی یااجاره‌دارای۸۰ اطاق با آسانسور و ـ فن‌کوئل و سایرلوازم چهار راه کالج تلفن ۴۱۵۹۵

فقط باپیش‌قسط صد هزار تومان و بقیه باقساط ۱۵سال خانه دلخواه خودرا
در کرج انتخاب کنید جهت اطلاعات بیشتربا مشاورین سازمان املاک تماشا واقع در میدان کرج تماس بگیرید.
کد ۰۲۲۲۱ تلفن ۳۳۸۸

شمال میدان شهیاد
ساختمانی به مساحت ۳۲۰متر مربع زیربنا ۵۳۰ متر مربع‌سه طبقه یک طبقه پارکینگ دوطبقه ۵ اطاقه لوکس مستقل باشوفاژ روشن و سرویس کامل بفروش میرسد تلفن ۹۷۳۳۸۰
۱ـ۵ آ ـ ۲۳۲۹۵

۱۳۷ متر دواطاق کلنگی قابل سکونت آب برق فیش تلفن مقطوع ۱۹۰ تومان هرروز۱تا۶ خیابان نظام‌آباد اول سبلان جنوبی کوچه شاهدوست پلاک ۱۵ پشت سینما موناکو .
۱ـ۶ آ ـ ۲۲۳۹۰

خانه‌ای بمساحت ۲۵۰ متر بر پارکشهباز با تمام وسایل فروشی ۳۵۷۷۲۰
۱ـ۲ آ ـ ۲۳۳۶۱

سه و نیم طبقه مستغلاتی‌نوساز هرطبقه دارای سه اطاق‌خواب هال و سالن بزرگ باپارکینگ واقع در عباس‌آباد بطور یکجا فروش میرسد ۳تا۷ بعدازظهربا تلفن ۸۵۹۸۲۷ تماس بگیرید .
۱ـ۳ آ ـ ۲۳۵۷۵

قابل‌توجه
موسسات بزرگ دولتی و ملی فروش یا اجاره
چند دستگاه ساختمان مجلل از ۴۰ اطاق به بالا در بهترین نقاط شمال شهربااسانسور وتهویه وپارکینگ وتلفن‌و کلیه تزئینات وسرویس کامل به‌شرکت‌هاو موسسات دولتی و ملی اجاره یا واگذار میشود دفتر ـ جمشیدتلفن۹۲۸۰۸۲

خانه فروشی
خانه‌ای شخصی‌ساز جنوبی مستغلاتی ۲۳۰ متر زمین‌و۳۷۰ متر زیربنا حیاط زیرزمین‌تلفن دردو طبقه هرطبقه۲اطاق‌خواب (هال‌مهمانخانه ناهارخوری و آشپزخانه بزرگ) در داودیه جنوبی (محله امریکائی‌نشین) تلفن ۲۳۸۹۲۰
آ ـ ۲۳۱۳۲

ساختمان ۳ طبقه باشوفاژ و سرویس کامل جنب دانشگاه آریامهر بفروش میرسد تلفن ـ ۹۵۵۶۴۲
۱ـ۷ آ ـ ۱۵۹۱۹

منزلی قابل سکونت «با پروانه چهار طبقه »پنج اطاق بمساحت ۲۹۷متر سید خندان بفروش می رسد همه روزه ازساعت ۹تا ۱۲ صبح واز ۴تا۷ بعداز ظهر با تلفن ۲۳۹۷۰۴ مکالمه فرمایند

داودیه پشت پارککورش منزل ویلائی بزرگ عالی دارای ۵ اطاق خواب اجاره داده میشود تلفن ۸۴۰۷۲۷

مدرنترین آپارتمان
۱و۲و۳ اطاق خوابه‌برای‌فروش موجود است تهیه مسکن‌کورش ۸۴۷۹۸۲ و ۸۵۳۷۳۶
آ ـ ۱۸۷۹۳

خانه‌ای بمساحت ۶۰ متردارای ۲ اطاق باآب و برق نشانی نظام‌آباد شمالی بقیمت ۱۶۰ هزار تومان تلفن ۳۳۰۹۸۷
۱ـ۲ آ ـ ۲۳۶۲۳

بعلت مسافرت
خانه ویلائی درتهران‌پارس با ۲۲۷٫۵مترمساحت‌دارای ۳اطاق خواب پرده کرکره موکت با شوفاژ ، پارکینگ و جواز کار آرایشگاه و سرویس کامل اضافی برای مستخدم وخانواده فروشی ۷۸۳۰۶۴
۱ـ۲

خانه‌ای از ساختمان های‌بانک رهنی ۲۰۰ شمالی۲اطاق‌خوابه سالن نهارخوری تلفن سرویس کامل فرح‌آبادژاله قبل ازظهرها ۵۳۱۴۷۱
۱ـ۳ آ ـ ۲۳۶۰۷

خانه فروشی یا معاوضه ۵اطاق خیابان ارباب تلفن ۷۹۵۶۹۷
۱ـ۲ آ ـ ۲۳۶۰۶

خیلی فوری
خانه دونبش واقع در شهناز فوزیه بمساحت ۱۴۰ متر ۲۲۰ متر زیربنا دارای ۶ اطاق و ۲ زیرزمین و سرویس کامل باتلفن کولر و بدهی بانکی بقیمت۳۵۰ هزار تومان تلفن ۷۵۹۶۸۱

خانه‌ای ویلائی‌بانقشه‌ای بسیار جالب در شرف تخلیه با دوبر شمالی و جنوبی بمساحت ۲۷۰ متر مربع دارای ۳ اطاق خواب زیرزمین لوله‌کشی شوفاژ فیش تلفن دوساله موکت گرانقیمت خارجی و بعضی وسایل دیگر تهران‌پارس خیابان ۱۵۶شرقی پلاک ۷۷
آ ـ ۲۳۶۳۲

خانه‌ای یک طبقه به مساحت ۱۶۶٫۵ متر خیابان‌سرباز بعلت مسافرت فوری نقدا بدون واسطه ۴۵۰ هزار تومان بفروش میرسد صبحها تلفن ۹۳۰۹۳۹

بهترین نقطهٔ سلطنت آباد
ساختمانی بمساحت ۶۳۲ متر ۱۲۰۰ متربنا در ۲طبقه هرطبقه‌دارای ۵ اطاق‌خواب،اطاق مستخدم ، استخر بفروش میرسد تلفن های۲۳۷۱۵۸و۲۳۸۲۷۹

خانه شمالی برخیابان مرتضوی بمساحت ۱۵۰ مترهرطبقه۳اطاق هال زیرزمین تلفن دوکولر آبگرمکن گازی قیمت ۴۳۰هزار تومان تلفن ۹۶۲۹۳۸
۱ـ۵ آ ـ ۲۳۳۴۲

خانه‌سازی
دو شرکت ایرانی و سوئیسی آمادگی خودرا برای خانه‌سازی اعلام میدارند
شرکت ایران کر
تلفن ۹۵۴۶۲۶

ویلافروشی

ونک ویلافروشی
مساحت ۳۰۰ متر وزیربنا ۳۷۰ متر دارای آب و برق تلفن شوفاژ بفروش میرسد تلفن ـ ۸۴۷۹۸۲ و ۸۵۳۷۳۶
۱ـ۲ آ ـ ۲۳۲۲۰

آپارتمان ،ویلا فروشی
واجاره بخارجی ۸۳۱۳۴۹ ۲۱۶۵۸

ویلا مجهز در شمال‌شهر
فوری بفروش میرسد ۸۵۳۸۰۷
۱ـ۳ آ ـ ۲۳۱۱۴

تعدادی ویلا آپارتمان
درشمیرانات فروشی ۲۶۴۷۵۵
۱ـ۱۱ آ ـ ۲۳۴۱۳

ویلا و آپارتمان
برای‌فروش‌موجوداست۸۵۳۷۳۶
آ ـ ۲۳۱۵۸

ویلائی ۱طبقه‌شخصی‌ساز۲اطاق خوابه زمین ۲۷۰ متر باکولر تلفن جمشیدآباد۷۵۰۰۰۰تومان ۹۳۶۲۷۸
۱ـ۲ آ ـ ۲۳۴۶۱

ویلا فروشی در کرج
باچشم‌انداز وسیع بمساحت پنج هزار متر با عمارت مدرن‌دارای ۳ اتاق خواب سالن نهارخوری با شوفاژ و کولر آب و برق‌و تلفن و گلخانه و اتاق باغبان مقابل باغ دانشکده کشاورزی برای اخذ توضیحات بیشتر رجوع فرمائید ۳۱۹۷۸۴ به : بنگاه کوشان .
۱ـ۲ آ ـ ۴۰۰۹۸

ویلا و آپارتمان‌فروشی
در قلهک و شمیران تلفن ـ ۲۶۴۸۶۴
آ ـ ۱۸۱۶۴

زمین‌فروشی

فروشنده‌زمین‌های‌صنعتی۹۲۹۵۳۷
۱ـ۲۵ آ ـ ۲۳۰۷۲

یک قطعه زمین بمساحت ۴۵۰ متر درقلهک نقد و نسیه بفروش میرسد تلفن ۷۹۵۶۷۷
۱ـ۳ آ ـ ۱۸۹۵۲

زمینی بر خیابان‌شاه‌آباد فروشی تلفن ۸۳۶۸۲۴ـ ۸۳۶۹۴۶

زمین صنعتی ، کارخانه فروشنده‌ایم ۹۳۹۱۶۴

کرج
زمینی بمساحت تقریبا ۲۱هزار متر در محدوده شهر ـ مسیر خیابان کمربندی جدید بدون واسطه بفروش میرسد تلفن‌صبح تهران ۳۱۰۸۸۲ بعدازظهر کرج ۴۴۰۱ـ ۰۲۲۲۱
۱ـ۳ آ ـ ۲۳۴۰۳

اکازیون
زمینی بمساحت ۱۰۰ هزارمتر مربع محصوربرجاده‌اصلی‌پاسند مالکیت که ۲۰ هزار متر آن‌باغ مشجر از بهترین‌مرکبات‌خارجی بابهره‌برداری از کارخانه آجر فشاری که دارای چند ماشین کمپرسی و متعلقات آن بادرآمد سالی ۲۰ میلیون ریال ویک ویلای ۳ اطاقی باهال وسرویس کامل و حمام گرم دارای آب و برق منطقه‌ای بین نکاوساری (مازندران) کیلومتر ۱۵ برای احداث هرنوع باغ وخانه‌سازی جهت فروش آماده است . در صورت احتیاج ۵ هکتار ازبر جاده‌هم بصورت‌جداگانه‌بفروش میرسد طالبین درتهران با تلفن ۵۳۴۷۳۳ و در ساری‌به‌کارخانه آجرفشاری آریامراجعه نمایند.
۱ـ۳ آ ـ ۲۳۲۴۰

توجه ـ توجه
زمینهای افسریه ـ مشیریه ـ مسعودیه باارزانترین قیمت‌نقدو اقساط فروشی تلفن ۳۵۷۸۷۲ دفتر علی مراد باباپیری
۱ـ۱۰ آ ـ ۲۳۵۶۸

زمین فروشی
یک قطعه زمین بمساحت۲۸۹۷ متر واقع در کیلومتر ۴ جاده محمودآباد به بابلسر بفروش میرسد تلفن ۸۲۴۵۸۱
آ ـ ۲۳۵۱۸

انتهای افسریه اراضی سلیمانیه زمین ۱۲۰ متری ۶۵۰ریال‌تلفن ۵۳۲۹۹۲
آ ـ ۲۳۰۵۵۶

زمین فروشی
۵۵۰۰متر جاده ارامگاه جنب کوی نهم آبان از ۱۰ صبح الی ۵بعدازظهر تلفن ۵۲۶۹۶۰
۱ـ۱۰ آ ـ ۲۳۵۵۸

یک هزار متر زمین با۹۰ متر مربع زیر زمین‌و۴۵۰ متر مربع سالن نزدیک به اتمام دارای برق سه فاز و پروانه کسب فلز ـ کاری بفروش میرسد تلفن ۷۵۱۸۴۸

سرقفلی

بفروش میرسد
مغازه نوساز خیابان آریامهر میدان ایران‌نوین‌تلفن ۶۵۷۸۹۴
۱ـ۳ آ ـ ۲۳۲۱۴

یک باب مغازه بزرگ با بالکن و آب وبرق واقع در خیابان نادری خیابان قوام‌السلطنه جنب بانک عمران بقیمت مناسب واگذارمیشود تلفن ۷۵۶۸۰۷

مغازه و زیر زمینهای بزرگ واقع درشمال‌شهر با پروانه کسب واگذار میشود تلفن ۸۳۴۸۹۳

سرقفلی یکباب مغازه دو دهنه بمساحت‌تقریبی۵۵ مترمربع‌در بهترین‌منطقه عباس آباد واگذارمیشود ۸۴۱۵۵۸

میدان خراسان جنب پمپ‌بنزین خیابان طوس ۵ باب مغازه مستقلاتی و نوسازبابرق‌بمساحت ۷۰ متر بفروش میرسد تلفن ـ ۵۲۲۳۴۱
۱ـ۵ آ ـ ۲۳۳۳۵

یکباب آرایشگاه باجواز بفروش میرسد تلفن ۷۶۳۲۹۴ ساعت ۲تا۵ بعدازظهر
۱ـ۲ آ ـ ۲۳۴۵۹

۴ دهنه تعمیرگاه‌راهساز با لوازم مربوط داخل گاراژ تلفن ۵۴۶۴۷۶

مطبی باسابقه ده ساله در میدان شوش واگذار میشود تماس با تلفن ۶۸۰۷۰۰ از ساعت۴تا۹ بعدازظهر .
آ ـ ۷۲۶۷

اجاره‌داده‌میشود

موسسه‌پرستو۸۲۵۴۱۲
مرکز اجاره خارجی و ایرانی برای سکونت و محل کار .
۱ـ۲۲ آ ـ ۲۰۶۵۱

۲ الی۷۶ اطاقه
درتخت‌طاوس،عباس‌آباد، وزراء امیرآباد، ونک ، شمیران برای اجاره خیابان‌وزراء نبش‌خیابان یازدهم ساختمان ۱۳۸طبقه‌سوم دریچه‌تلفن۶۲۲۹۵۴ و۶۲۴۶۱۳
۱ـ۱۵ آ ـ ۲۱۰۹۱

آپارتمان یا طبقه همکف
که دارای ۴ اطاق خواب و تمام وسائل با استخر میباشد بمبلغ ۵۰۰ هزار تومان برهن واگذار میشود
تلفن ۲۷۷۹۸۹

اکازیون رهن و اجاره
آپارتمان های رهن واجاره با حیاط و تراس و اسانسور و شوفاژ روشن و پارکینگ‌موجود است تلفن های ۷۹۱۵۵۴ و ۷۹۵۷۷۱
۱ـ۸ آ ـ ۲۲۷۷۰

اجاره در سیدخندان
آپارتمان ۴ اطاقه‌باشوفاژروشن با ۳۰۰۰۰تومان پول و ۲۸۰۰ تومان اجاره تلفن ۸۵۳۸۰۷
۱ـ۲ آ ـ ۲۳۴۶۸

منزل کوچک (مبله)
۳ اطاق مفروش با کلیه لوازم منزل بعلت مسافرت فوری‌اجاره داده میشود تلفن ۸۵۱۷۵۵
آ ـ ۲۳۶۳۳

اجاره‌محل کار وسکونت
۵الی ۱۰۰ اطاقه در جردن پهلوی گاندی عباس‌آباد موجود است‌تلفن ۶۲۲۰۶۵ و۶۲۰۱۰۷
آ ـ ۱۹۸۷۷

تعدادی آپارتمان اجاره
درشمال شهر۲اطاق ببالاموجود است تلفن ۸۵۳۸۰۷
۱ـ۳ آ ـ ۱۸۹۵۲

برای محل کار یااطباء
آپارتمان مجهز بهترین نقطه تخت‌طاوس اجاره ۸۵۰۰۵۸
۱ـ۳

اجاره آپارتمان نوساز
طبقه دوم‌آپارتمان‌دوطبقه‌جنوبی مستقل دارای تراس ۴ اطاق خواب هال اطاق ناهارخوری‌و پذیرائی مجلل سرویس کامل تلفن کولر شوفاژ پارکینگ برای سکونت ایرانی و خارجی سید خندان تلفن ۲۳۹۹۲۰

دو دستگاه آپارتمان ۳اطاقه و یک‌سالن‌حدود ۲۰۰ متر نبش پهلوی و تخت جمشید برای دفتر کار اجاره داده میشود ۶۶۰۲۰۰

اجاره منزل با تلفن دربست ده اطاقه‌فرصت شاهرضا تلفن۸۴۹۶۲۱

موردنیازاجاره

شرکت آمریکائی به ۱۲ دستگاه آپارتمان و ویلا حدودشمال شهر نیازمند است تلفن ۳۹۲۴۸۱

چندین دستگاه آپارتمان ۲ الی ۶ اطاقه درسلطنت آباد ، دولت ،نیاوران و شرق خیابان شمیران برای سکونت خارجیان مورد نیاز است تلفن ۲۳۵۳۷۸

بیک آپارتمان ۲یا۳ اطاقه حدود ۱۸۰۰ تومان برای ۲ نفرکارمند مجرد نیازمندیم تلفن ۳۱۷۰۲۸
۱ـ۳ آ ـ ۲۳۲۹۸

محلی مناسب برای مطب‌پزشک عمومی مورد نیاز است عصرها تلفن ۶۵۳۴۰۶
۱ـ۳ آ ـ ۲۳۳۶۰

اطراف جاده کرج جاده ساوه جاده آبعلی انبار مسقف برای شرکت تجارتی جهت اجاره نیازمندیم تلفن ۸۳۶۸۲۴ ۸۳۶۹۴۶

برای سکونت یک سفیر اروپائی بیکدستگاه‌منزل ویلائی با ۴ اطاق خواب و۳ حمام کامل با حیاط بزرگ در مناطق‌محمودیه زعفرانیه و الهیه مورد نیاز فوری است تلفن ۶۶۴۵۳۴ و۴۶۶۸۵

مورد نیاز طبقه اول یاویلاجهت اجاره بخارجیان تلفن۸۴۹۶۲۵

فوری
تعدادی ویلا و آپارتمان‌جهت اجاره مهندسین ودیپلمات های خارجی احتیاج است۶۲۳۶۷۴ و ۶۲۷۴۵۵
آ ـ ۱۸۷۵۲

جهت سکونت روسای چند شرکت خارجی به تعدادی ویلا و طبقه همکف با استخر برای اجاره فوری نیازمندیم ۸۴۸۴۲۴ و۸۵۳۸۵۳

موردنیاز برای خرید

زمین
زمین تهران‌پارس خریداریم‌تلفن ۷۹۳۰۲۰

زمین فوری خریداریم
یک قطعه زمین با قیمت خوب از ۱۰۰۰ تا ۱۵۰۰ متر واقع در خیابان های سلطنت آباد ، شرق سلطنت‌آباد ، فرمانیه ، دروس‌ونیاوران،گلستانا فوری با قیمت خوب خریداریم. تلفن۸۴۲۳۱۹

زمینهای تهران‌پارس خریداریم ۷۸۰۰۷۱

اراضی سازمان چای و نارمک خریداریم تلفن ۷۹۵۲۸۱
۱ـ۱۲ آ ـ ۲۲۸۷۴

خریدارزمین‌های‌صنعتی۹۲۹۵۳۷
۱ـ۲۵ آ ـ ۲۳۰۷۳

شمیران زمین بزرگ و کوچک را خریداریم دفتر قاسمی ۲۷۱۷۹۱ و ۲۷۵۴۰۷

اراضی ولنجک‌شمیران‌خریداریم دفتربراتی ۲۷۲۵۷۵ و۲۷۷۸۷۵
۱ـ۲ آ ـ ۲۳۵۴۱

خریدار ساختمانی دو میلیون تومان هستم یک میلیون نقد و یک میلیون زمین داخل محدوده ۸۳۶۴۳۵
۱ـ۳ آ ـ ۲۳۳۵۲

زمینهای ونک ، ولنجک، دره قشلاق ، زعفرانیه را خریداریم ۶۸۰۱۳۶
۱ـ۲ آ ـ ۱۳۳۶۲

زمینهای صنعتی انبارو کارخانه جاده های کرج خریدار و فروشنده‌ایم تلفن ۹۳۷۳۰۴

یک شرکت معتبر ایرانی وسوئدی جهت دفترخود در تهران بیک ساختمان ۸ الی ۱۰ اطاقه خیلی لوکس بین شاهرضا تا عباس‌آباد در خیابان‌های اصلی با تلفن مستقل احتیاج دارد و یا منزلی با چنین مشخصات ـ خریداری‌میشودتلفن‌های ۹۶۱۵۲۱ و ۹۵۳۱۳۲

چند قطعه زمین در
ولنجک ـ زعفرانیه عباس‌آباد داودیه ـ نیاوران فرمانیه‌فوری مورد نیاز است ۸۴۷۹۸۲ و ۸۵۳۷۳۶
۱ـ۳ آ ـ ۲۳۶۱۱

کارخانه‌فروشی
کارخانه‌ای بمساحت ۳۲۴۰ متر با ۱۴۰۰متر سالن وبنابرق چاه‌آب باوسایل وجواز یا بدون وسایل و جواز با وام بانکی بفروش میرسد تلفن از ۸ ش ، ببعد ۸۳۸۶۷۹

انبار یا کارگاه
باحداقل ۳۰۰ مترمربع سالن مورد نیاز است
تلفن ۸۲۳۹۷۹ و۸۲۵۶۶۳

خانه‌شمارا بخارجیان اجاره میدهیم

سازمان نیازمندیهای خارجیان خانه‌شمارا اجاره میدهد ۸۲۳۱۵۵ ۸۲۳۹۳۹ ۸۳۸۱۰۶

پیشتاز پیشتاز اجاره به خارجیان ۳۱۷۷۴۲

سازمان نیازمندیهای موریس ۶۲۳۷۴۶-۶۲۷۳۹۴ مرکز اجاره ـ خرید و فروش هرنوع منزل ـ آپارتمان

شرکت هماهنگی خدمات
شخصا یا توسط آژانس مورد نظر مشخصات دفاتر کارومحل‌های مسکونی را منحصرا برای اجاره بخارجیان بدایره منازل این شرکت‌اعلام‌فرمائید ۶۲۲۴۷۰ ۶۲۲۴۳۰
۱ـ۹ آ ـ ۱۸۷۴۱

برای سکونت اعضاءچند شرکت خارجی به‌چندین ساختمان مدرن و نوساز یکجا یا مجزا اطراف تهران و شمیرانات نیاز فوری است تلفن های ۸۳۰۸۴۱ ـ۸۳۰۸۴۲ـ ۸۳۰۸۴۳

آپارتمان و ویلای‌اجاره‌ای برای خارجیان ۸۲۲۰۱۰

مرکز اجاره به خارجی و ایرانی وزیری VAZIRI تلفن 833912 974525

آژانس هایلند مرکز اجاره به خارجیان تلفن ۸۳۳۹۱۲ ـ ۹۷۴۵۲۵

اجاره ویلاو آپارتمان بخارجیان فوری تلفن: ۸۵۹۹۸۸

سازمان خدمات تهیه مسکن مرکز اجاره بخارجیان ـ ۹۳۶۲۷۸

۸۲۹۷۶۶ ـ ۸۳۵۱۲۰ سازمان کورش اجاره منازل بخارجیان

NCOA
Service Center
(انجمن‌خارجیان مقیم ایران) خانه ویلا و آپارتمان شمارا فورا اجاره میدهدتلفن۲۳۵۳۷۸
۱ـ۱۲ آ ـ ۲۲۰۳۳

موسسه امور خارجیان مرکزاجاره تخت جمشید جنب بهار ۵۰۳ ۷۵۱۷۸۲ ـ ۷۵۲۳۵۸

موسسه ظفر ZAFAR اجاره فوری خانه بخارجیان اجاره میدهد آپارتمان یا ویلای شما تلفنهای ۲۲۷۷۴۶ ۲۲۸۵۸۹

۲۴ ساعته اجاره بخارجیان فرخ باده سال تجربه ۲۳۸۷۹۹-۲۳۹۱۱۸ ۶۲۰۷۱۰-۶۲۰۲۸۰
آ ـ ۲۲۸۶۳

شرکت خارجی
ویلا و آپارتمان مبله وغیرمبله شمارا سریع‌به‌خارجیان اجاره میدهد تلفن ۶۲۹۴۷۰و۶۲۱۷۹۹

ویلا و آپارتمان بخارجیان ـ ۸۵۰۵۵۶

موسسه نیازمندیهای خارجیان خانه بخارجیان اجاره میدهد ۸۳۰۰۸۱ ـ ۸۳۰۰۸۲ ۸۲۱۸۱۱ ـ ۸۲۱۷۲۳ ۳۶۱ تخت جمشید مقابل سفارت آمریکا

موسسه امپایر ۲۳۷۵۰۰ خانه بخارجیان اجاره میدهد ۲۳۸۹۵۵-۲۳۲۲۲۲

سازمان مسکن پارس مرکز ۸۵۳۸۵۳ ۸۴۸۴۲۴ اجاره ۸۵۷۵۸۵ بخارجیان

مورد نیاز خارجیان
سازمان خارجی بتعداد زیادی ویلا و آپارتمان مبله وغیرمبله محل کار در شمال‌شهر فوری نیازمندیم ۸۲۴۹۵۳ و۸۲۳۱۵۵
آ ـ ۲۳۴۸۲

آژانس سی ـ اند ـ ار اجاره‌بخارجیان۸۴۹۶۲۵

نیازمندیهای اطلاعات

برای دادن آگهی تلفنی باشماره‌های ذیل تماس حاصل فرمائید

تلفنهای: ۳۱۱۲۲۵-۳۱۱۲۲۴

استخدام

بچند مقاطعه کار وکارگر تاسیسات نیازمندیم
تلفن ۸۳۷۱۹۵

بیك زن و شوهر که‌زن در منزل و شوهر در شرکت‌بتوانداندانجام‌وظیفه نماید نیازمندیم (بدون بچه) لطفا به تلفن های ۶۵۵۰۰۱ و ۶۵۵۴۳۴ مراجعه فرمائید

تعدادی بازاریاب که تحصیلات دیپلم داشته مورد نیازاست‌علاقمندان همه روزه از ساعت ۸ صبح الی ۵ بعداز ظهر به آدرس چهار راه شاه ساختمان آزاد طبقه‌پنجم شرکت نسبی حمید کاشانی و اخوان مراجعه نمایند .

درمانگاه مریم
بهمکاری دعوت مینماید
۱ـ پزشك متخصص جراحی یا داخلی برای صبحها یك‌نفر
۲ـ پزشك عمومی با پروانه دائم ۱۰شب در ماه ۲نفر
۳ـ بهیار ۲نفر
تلفن ۷۸۲۹۳۱

سرپیچ و مانیکوریست درجه یك با حقوق مکفی مورد نیاز است ۲ الی ۷ بعدازظهر تلفن ۶۶۴۴۷۸

یك شرکت معتبر صنعتی
بخدمت افراد زیر نیازمند است .
۱ـ سکرتر زبان‌انگلیسی مجرب
۲ـ کارمند دیپلمه آشنا بزبان انگلیسی
لطفا تقاضای خود را به صندوق پستی ۳۶ تهران ارسال نمایند.

استخدام کمك بهیار
عده‌ای کمك بهیار روز ـ کار و شب کار موردنیاز است داوطلبان همه‌روزه صبحها به‌دفترپرستاری بیمارستان مدائن‌مراجعه نمایند .

سکرتر
آشنا بتایپ فارسی و لاتین تمام‌وقت‌نیازمندیم
تلفن ۸۳۳۸۳۳

بیکنفر فروشنده زن با ضامن معتبر نیازمندیم
تلفن ۷۶۴۶۷۸

برای کار دوسره درمطب دندانپزشکی به چند دوشیزه نیازمندیم خواهشمنداست‌بوسیله تلفن های ۲و۲۶۵۴۸۱ تماس حاصل فرمایند.
آ ـ ۲۳۵۲۶

بچندنفر دست‌دوزنیازمندیم تلفن ۸۲۲۱۰۱
۱ـ۳ آ ـ ۲۳۵۳۸

استخدام
بیك چرخکار تریکو واتوکش و یادو نیازمندیم تلفن ۳۵۰۳۶۷
۱ـ۲ آ ـ ۲۳۵۳۵

استخدام سکرتر
به یک نفر دوشیزه یابانو که تسلط به ماشین‌نویسی فارسی و لاتین داشته باشد تمام وقت نیازمندیم تلفن ۵۲۲۲۸۹
۱ـ۲ آ ـ ۲۳۵۳۳

به چند نفر کارگر برق نیازمندیم تلفن ۶۵۹۷۲۱

طبیب برای صبحها و پزشکیار با پروانه برای صبح و عصر نیازمندیم تلفن ۵۲۲۹۲۲ صبح تا عصرو ۷۹۲۷۷۴ از ۵ تا ۸ شب

استخدام‌فروشنده
بچند نفر فروشنده دوشیزه یا بانومورد‌نیاز است ۴۰۵۸۳

بتعدادی تلفنچی‌و ماشین‌نویس مرد و یکنفر نظافتچی نیازمندیم .
تلفن ۸۳۸۴۳۷

تکنیسین آزمایشگاه
جهت آزمایش بتن و مصالح بتونی برای کار در تهران نیازمندیم‌تلفن ۸۳۱۳۱۶ و ۸۲۳۵۶۵

سکرتر
به تعدادی تلفنچی و ماشین نویس دوشیزه‌با آشنائی بزبان انگلیسی نیازمندیم با تلفن های ۴۷۴۵۱ ـ ۴۱۴۶۳ ـ ۴۱۵۱۰ تماس حاصل فرمائید

استخدام شوفاژ کار ولوله‌کش
یك شرکت تاسیساتی تعدادی کارگر شوفاژکار و لوله‌کش را جهت کار در تهران و شهرستانها با حقوق و مزایای عالی استخدام می‌نماید تلفن ۸۵۱۸۰۲

کارگران فنی
ساکن‌تهران وکرج‌وحومه
کارخانجات ماشین‌سازی مهندس منوچهر فرهمند افراد زیراکه‌دارای۵سال‌سابقه کار بودوبانقشه آشنائی‌داشته‌و خدمت نظام را انجام داده‌باشند باحقوق ومزایای مکفی استخدام مینماید .
۱ـ آهنگر .
۲ـ ورقکار.
۳ـ جوشکار.
۴ـ برشکار .
۵ـ تراشکار .
۶ـ صفحه تراشکار .
۷ـ فرزکار کپی
۸ـبرشکار کاربیت .
واجدین شرایط همروزه از ساعت ۸ صبح الی۲ بعدازظهر به محل کارخانه واقع‌درکیلومتر ۲۳ جاده مخصوص کرج‌بعداز نفت پارس مراجعه نمایند.
آ ـ ۲۳۶۵۴

بتعدادی کارگر قالب‌ساز نیازمندیم
تلفن ۳۴۸۹۹۵

بیك دوشیزه یابانو جهت فروشندگی پوشاك درشمیران
نیازمندیم تلفن ۷۷۲۲۸۴
آ ـ ۲۳۵۳۱

تعدادی زیگزال دوز زن یامرد نیازمندیم تلفن ۵۲۶۶۴۱
آ ـ ۲۳۴۷۷

خدمتکار زن
شبانه روزی مورد نیاز است‌تلفن ۲۹۲۲۵۲

راننده
وانت با ضامن مورد نیاز است ۵۲۴۹۰۵

یك شرکت ساختمانی برای اهواز احتیاج به تکنیسین های ساختمانی و لوله کشی دارد طالبین در ساعات اداری باتلفن ۳۲۵۴۵ در اهوازتماس حاصل فرمائید.

بدو نفر کمك انباردار و یك‌نفر کارپرداز
نیازمندیم نشانی جاده‌ساوه‌پائین‌تر از پمپ بنزین افشین دست چپ کارخانه‌فیلتر تلفن ۹۵۸۱۱۸

سکرتر
بیك‌دوشیزه تلفنچی که آشنائی به ماشین نویسی داشته باشد با حقوق مکفی مورد احتیاج است تلفن ۴۴۴۰۴ و ۴۳۰۳۰

نامه رسان
موسسه‌ای معتبر بیکنفر نامه‌رسان با داشتن برگ خاتمه خدمت (غیر ـ پزشکی) و تصدیق موتورسیکلت و سواد خواندن و نوشتن و کمی آشنائی به انگلیسی نیازمند است آدرس ـ تخت طاوس خیابان دریای نور شماره ۳۷ طبقه سوم تلفن ۶۲۶۰۷۹ و ۶۲۳۶۳۵

زن‌وشوهری‌جوان‌جهت‌سرایداری بدون بچه که مردرانندگی‌بداند با ضامن معتبر نیازمندیم.شرکت پاسارگاز فرح‌شمالی خیابان امیر ابراهیمی پلاك ۲۳
۱ـ۲ آ ـ ۲۳۲۴۱

کارگر چوب وفلز
نجار ـ فرنگی‌ساز ـ استاد و شاگرد آهنگرظریفکاروسوهانکار استخدام می شود سرویس ایاب وذهاب و تغذیه آرزان آماده است تلفن های ۶۵۲۷۹۲ و ۶۵۳۱۸۴
۱ـ۵ آ ـ ۲۳۵۶۵

استخدام سکرتر
بیك دوشیزه یا بانو آشنا به‌تایپ فارسی و لاتین جهت یك شرکت وارداتی بطور نیمه وقت (عصرها) نیازمندیم از ساعت ۵ الی ۹ بعد از ظهر با تلفن ۶۵۰۷۹۰ تماس حاصل فرمائید

تی . تی . اس
به تعدادی راننده پایه یك و دو همگانی نیازمند است ،آدرس : خیابان آیزنهاور ۲۱ متری‌جی.

دوشیزه یابانو مسلط به زبان آلمانی تمام وقت یانصف روز نیازمندیم تلفن ۵۲۲۲۸۹
۱ـ۲ آ ـ ۲۳۵۳

استخدام
چندنفر فروشنده مرد یازن و چندنفر دوشیزه یابانو جهت صندوقداری ومنشیگری‌نیازمندیم تلفن ۳۰۲۰۴۶

کارگرساده
چندنفر کارگر ساده نیازمندیم. آدرس جاده مخصوص کرج ـ ایستگاه شهوند خیابان رنگین کوچه سوم تکنوپاکس .
۱ـ۳ آ ـ ۲۳۰۶۲

پلاستر
به تعدادی کارمند که منع قانونی استخدامی نداشته وسن آنها در حدود سی سال باشد برای تمام وقت استخدام‌مینماید.
۱ـ تلفنچی مرد .
۲ـ ماشین‌نویس مرد .
۳ـ معین‌نویس مرد جهت حسابداری .
پهلوی چهارراه امیراکرم
ساختمان پلاستر
آ ـ ۲۳۶۴۹

ماشین نویس فارسی ـ سکرتر
باتجربه برای ۴ تا۸ بعدازظهر نیازمندیم به سندیکای صنایع داروسازی خیابان کاخ جنوبی پائین‌تر از شاه جنب هنرستان موسیقی بشماره ۱ر۳۱۲مراجعه فرمائید .
۱ـ۲ آ ـ ۲۳۶۳۹

بچندنفر تعمیرکار رادیو و تلویزیون با سابقه نیازمندیم‌تلفن ۸۲۸۳۴۷
۱ـ۳ آ ـ ۲۳۶۱۷

دوزنده
در نارمك نیازمندیم ۷۹۵۲۳۳

بتعدادی چرخکار تمیز دوز وزیگزال دوز زن یا مرد نیازمندیم تلفن ۳۵۷۹۱۲ ـ ۳۵۳۳۹۹

یکنفر تلفنچی دوشیزه یا بانوحدودسیکل نیازمندیم تلفن ۳۰۱۲۲۲ و ۳۰۵۳۹۲

کارگرتراشکارنیازمندیم۷۹۵۷۶۳
۱ـ۵ آ ـ ۲۳۲۲۵

وردست زنانه دوز مورد نیاز است تلفن۹۲۰۶۲۸

بیکنفر که دارای ضامن‌و تحصیلات ابتدائی باشد . برای کاردر فروشگاه فومنات ازساعت ۸ تا۱۲ و ۴تا ۸ بعدازظهر مورد نیاز است تخت جمشید غربی روبروی سینما گلدن‌سیتی‌تلفن۶۶۰۸۸۴

حسابدار
یکنفر حسابدار دیپلمه با حداقل ۲ سال تجربه آشنا به تنظیم لیست حقوق و دستمزد برای کار تمام وقت موردنیاز است تلفن ۲۹۵۱۱۳

راننده
بیکنفر راننده پایه دوم همگانی باتجربه برای کارروی وانت‌بنز درتهران نیازمند است. طالبین همه روزه از ساعت۳الی۶بعداز ظهر بادردست داشتن یک قطعه عکس بمیدان فردوسی ابتدای خیابان سپهبد زاهدی شماره ۱۹ ساختمان گروه صنعتی‌کاوه قسمت اداری مراجعه نمایند.
آ ـ ۱۸۷۵۳

استخدام
۱ـراننده‌پایه دوشخصی
۲ـ کمد ساز و کابینت ساز فلزی
۳ جوشکار استنلس استیل (آرگون)
۴ـ نجار فرنتی ساز
۵ـ کارگر ساده
واجدین شرایط بین ساعت ۸ الی ۴ بعدازظهر به کیلومتر ۱۶ جاده ـ مخصوص کرج مقابل پمپ بنزین شرکت‌وارکو و یا باتلفن ۹۵۵۷۱۷ تماس بگیرند . ۱ـ۳

بچندنفر فروشنده دوشیزه‌وبانو نیازمندیم تلفن۶۶۹۲۴۱و۴۱۷۷۹
۱ـ۳ آ ـ ۲۲۹۲۸

سکرتر
بچندنفر خانم یا دوشیزه وارد به سکرتری‌وآشنا بزبان‌انگلیسی مورد نیاز است تلفن ۸۲۴۵۵۹
۱ـ۳ آ ـ ۲۳۲۲۹

شرکت پاسارگاز
دوشیزه یابانوئی را جهت امور دفتری، با معلومات سیکل در شهرستان چالوس استخدام میکند تلفن ۳۴۸۸
۱ـ۲ آ ـ ۲۳۲۴۲

به تعدادی سرویسکار یخچال بخاری و کولر باحقوق مکفی نیازمندیم تلفن ۷۹۲۵۸۷
۱ـ۳ آ ـ ۲۳۲۴۷

بتعدادی ویزیتور مطبوعات با سابقه کار باحقوق و پورسانت خوب نیازمندیم تلفن ۷۵۲۹۳۷
آ ـ ۱۷۴۵۳

کارخانجات اتومبیل سازی مزدا
جهت تکمیل کادر پرسنلی خود
به افراد زیر نیازمند است :
۱ـ ماشین نویس‌فارسی و لاتین دو نفر(مرد)
۲ـ کارمند دفتری هشت نفر
۳ـ عده‌ای کارگرصافکار، برقکار تاسیسات‌صنعتی و ساختمانی ، مکانیك ماشین‌آلات صنعتی با دارا بودن برك پایان خدمت نظام وظیفه .
واجدین شرایط به آدرس کیلومتر ۲۱ جاده قدیم کرج ـ کارگزینی کارخانجات اتومبیل‌ـ سازی مزدا مراجعه نمایند .
آ ـ ۲۳۶۳۰

تریکو شادی
به دو نفرکشباف و دو نفر پاساب باف نیازمندیم تلفن۳۰۲۳۵۵

دختر خانمی با اطلاع به ماشین نویسی برای نار تمام وقت موردنیازاست رادیولوژی دکتر فرشید پور خیابان پهلوی جنب پاستور ۳۷۱

نقشه بردار
بیك نفر نقشه‌بردارکه در کار راه سازی دارای تجربه باشد برای کاردر اصفهان مورد نیاز است تلفن ۴۵۴۹۱

استخدام
بتعدادی ویزیتور ـ مطبوعات با سابقه کاربا حقوق وپورسانت خوب نیازمندیم تلفن۷۵۲۹۳۷

مهندس راه وساختمان
بیت نفر مهندس رامو ساختمان که حداقل ۵ سال سابقه در کار راه سازی داشته باشدبرای اصفهان نیازمندیم تلفن ۴۵۴۹۱

یك نفر دوشیزه یا بانو دیپلمه جهت امورماشین نویسی‌وبایگانی‌استخدام میشود ۴۵۴۹۱

یکنفر جوان خوش خط جهت پرستاری کودک پنج ساله ویک نفر سکرتر مورد نیاز است از ساعت پنج ببعد ۷۵۴۴۴۷
۱ـ۲ آ ـ ۲۳۵۸۴

موسسه اطلاعات استخدام میکند
موسسه اطلاعات یکنفر نامه رسان موتور سوار برای ساعت‌دوبعدازظهر ببعد استخدام میکند داوطلبان میتوانند برای اطلاع بیشتر از شرایط کار به اداره کارگزینی موسسه واقع در میدان سپه اول خیابان خیام ساختمان‌روزنامه‌اطلاعات مراجعه نمایند .

بچند نفر کارگر کاپشن دوز با مزد خوب احتیاج است تلفن ۹۳۰۸۷۱

یك ویزیتور جوان دیپلمه مورد احتیاج است تلفن ۶۵۴۱۹۱ و۶۵۰۰۵۳

بچند نفر کارگر زن و مرد سری دوز نیازمندیم تلفن ۳۰۳۳۷۹

لیسانس شیمی
برای همکاری درکارخانه‌الکل‌ـ سازی باختر کرمانشاه‌مورد نیاز است‌قبل‌ازظهرهاباتلفن۶۶۵۰۲۲ مکالمه فرمائید.
۱ـ۲ آ ـ ۲۳۳۹۴

مدیر تولید کارخانه در شهرستان ابهر
یك شرکت تولیدی نیاز به یك مهندس مکانیك دارد که مسلط به زبان آلمانی باشد .
خیابان روزولت شمالی خیابان زهره پلاك ۳تلفن ۸۲۶۴۱۵

مهندس برق ومکانیك
یك شرکت معتبرصنعتی مهندس ورزیده برق و مکانیك با مزایای عالی استخدام مینماید که‌پس از گذراندن دوره در کارخانجات اروپا بکار مشغول گردند دانستن زبان‌انگلیسی‌ضروریست لطفا مشخصات خود را برای صندوق پستی ۳۶ تهران ارسال دارید .

یك نفر مرد آشنا به زبان انگلیسی
بطور تمام وقت برای‌یك‌موسسه مطبوعاتی بزرگ استخدام‌میشود تلفن ۳۱۱۲۱۵
آ ـ ۱۸۷۵۱

هنرپیشه زن و مرد
آموزشگاه هنری پاترا بامتیاز رسمی از وزارت فرهنگ وهنر عده‌ای خانم و آقا جهت تعلیم هنرپیشگی . فن بیان وشرکت در فیلم سینمائی و سریال تلویزیونی میپذیرد . داوطلبان همه روزه از ساعت ۱۰ صبح الی ۱ر۱۱ و از ۴ر۱الی ۷ر۵ بعدازظهر مراجعه نمایند . احمد کاشانی کارگردان تئاتر ـ نشانی دروازه‌دولت روبروی پمپ‌بنزین کوچه حمیدالدوله تلفن۳۱۴۵۳۹
آ ـ ۲۳۶۰۳

کارگر
مرد بامعافی و ضامن لالهزارنو ساختمان شماره ۳ البرز شرکت ایران .اس.آ.م ۹ تا ۱۰ صبح.
۱ـ۳ آ ـ ۴۰۱۰۰

ماشین نویس
به یکنفر ماشین‌نویس‌باتجربه که بامور بایگانی نیز آشنائی داشته باشد نیازمند است . واجدین شرایط همه روزه از ساعت ۳ الی۶٫۵ بعدازظهر به آدرس میدان فردوسی ابتدای خیابان سپهبد زاهدی ساختمان کاوه شماره ۱۹ قسمت اداری مراجعه نمایند.
۱ـ۲ آ ـ ۲۳۵۹۳

راننده
شرکت ارایه دو نفر راننده با شرایط زیر استخدام مینماید داشتن ضامن معتبر و سابقه کار روی سواری‌شخصی‌طالبین از ساعت ۵ بعدازظهر ببعد بخیابان روزولت خیابان نامجو پلاك ۱ + ۱۲ مراجعه نمایند .
۱ـ۲

جهت استخدام
بچندنفر چرخکار لباس زنانه‌و وردست و دانه‌گیر نصف روزه نیازمندیم خیابان پهلوی مقابل فروشگاه کوروش‌کوچه‌نوربخش شماره ۱۴ تلفن ۶۲۱۷۷۴
آ ـ ۲۳۵۶۲

بچندنفر دوشیزه یابانوی خیاط نیازمندیم تلفن ۸۲۴۳۹۳
۱ـ۲ آ ـ ۷۲۶۲

شریک
در شمال شهر برای فروش اتومبیل ولوازم یدکی شریک مطلع ومطمئن با ۴ میلیون ریال می‌خواهم ۸۳۶۴۳۵
۱ـ۳ آ ـ ۲۳۳۵۳

خانم یا آقا که ۵۰هزار تومان سرمایه گذاری نمایند جهت شرکت‌مورد نیاز است ۸۵۳۶۴۴

جویای کار
تنظیم دفاتر قانونی تهیه بیلان حسابدار مجرب و وارد بامور مالیاتی مورد اعتماد صبح‌ها ـ ۹۲۴۷۴۵

پرستاری از بچه
خانم خانه‌دار یک خانواده‌مرکب اززن و شوهر و یک بچه‌چهار ساله حاضر می باشد فقط از دوبچه سه الی ۵ ساله درمحیط گرم خانواده پرستاری نماید در صورت علاقه واطلاعات بیشتر باتلفن ۶۳۹۸۲۸ تماس بگیرید.

با سابقه ۱۵ سال کار درامور برقی در آلمان جویای کار در ایران می باشم . تسلط کامل به زبان آلمانی و آشنائی بزبان انگلیسی دارم . سن ۳۴ سال تلفن ۲۶۶۰۴۴ صبح‌ها‌بین‌ساعت ۸الی۱۰
۱ـ۲ آ ـ ۳۹۸۰۳

ترجمه و تهیه کاتالوك و فیلم
ترجمه کاتالوگهای صنعتی و تجاری کتب علمی و فنی و انواع فیلم ۳۴۱۹۳۲ از ۸تا ۱ بعدازظهر .
۱ـ۳ آ ـ ۲۳۳۲۷

جوانی خوش خط دارای معلومات ششم ابتدائی آشنا به ماشین‌نویسی و بایگانی بطور تمام‌وقت یانیمه وقت جویای‌کار است تلفن ۳۱۱۰۸۰ راهنمای ۳۳۸ روزنامه اطلاعات .
آ ـ ۱۵۹۴۱

استخدام فوری
شرکت اف. ام احتیاج به افراد متخصص‌زیر را دارد .
۱ـ کارگر نجار
۲ـ کارگر لوله‌کش جوشکار
۳ـ کارگر برقکار
علاقمندان به آدرس زیر مراجعه فرمایند :
خیابان تخت‌طاوس ـ خیابان جم ـ خیابان کامیاب شماره ۳۴ تلفن ۸۲۲۰۰۵ الی ۶

استخدام
یك شرکت تولیدی برای تکمیل کادر فنی خود تعدادی کارگر فنی بشرح زیر استخدام مینماید .
۱ـ استادکار ومونتاژکار اسکلت فلزی
۲ـ جوشکار برق
۳ـ برش کار
داوطلبین بکارخانه شرکت سهامی مدرن تکنیک واقع در جاده ساوه کیلومتر ۸ بعداز ایستگاه گل صحرا مراجعه فرمایند.

آگهی استخدام
بانك توسعه کشاورزی ایران
به‌تعدادی مهندس کشاورزی
باآشنائی کامل به‌زبان‌انگلیسی به‌منظور خدمت‌در طرح تربیت مدیر مزرعه بعنوان همکار مهندسین مشاور خارجی طرح نیاز دارد‌علاقمندان جهت مصاحبه میتوانند همه‌روزه درساعت اداری به‌آدرس خیابان تخت‌جمشید روبروی سینما پارامونت شماره ۲۳طبقه‌اول مراجعه نمایند.

شرکت سهامی خاص صنعتی هوخست برای کارتولید مواد شیمیائی در شیفت های مختلف تعدادی کارگر باسواد که خدمت نظام وظیفه راانجام داده یا معافی غیر پزشکی‌در دست داشته باشند بامزایای زیر استخدام میکند
۱ـ برخورداری از بیمه کامل و بازنشستگی سازمان بیمه های اجتماعی .
۲ـ برخورداری از سود ویژه به مبلغ قابل ملاحظه.
۳ـ برخورداری از غذای مناسب و ارزان .
۴ـ تسهیلات رفت و آمد .
افرادی که در شرق تهران سکونت دارند حق تقدم خواهند داشت از مراجعین خواهشمند است به آدرس‌ذیل مراجعه فرمایند.
جاده آبعلی بعداز دوراهی تهران پارس بین کارخانجات فیات و فیلیپس شرکت سهامی خاص صنعتی هوخست تلفن ۷۸۲۲۸۴ ـ۵

تهران شیمی
کارخانه‌تهران‌شیمی
دو نفر زن یا مرد جوان راکه سابقه کار در آزمایشگاههای داروئی داشته باشند استخدام‌می نماید . داوطلبان با دردست داشتن مدارك‌صبح ها بکارگزینی شرکت واقع‌درخیابان تخت‌جمشید غربی چهارراه سهیل شماره ۱۲۸ از ساعت۱۰ الی ۱۲ مراجعه نمایند.

افراد زیرین استخدام میشوند
۱ـ کارگر سیم‌پیچ الکتروموتور با دوسال سابقه یکنفر با سواد‌خواندن و نوشتن
۲ـ کارگر سوراخکار فلاویز دارب سابقه ۳ نفر با سواد خواندن‌ونوشتن
۳ـ کارگر آهنکاربادو سال سابقه درورقکاری وسواد خواندن ونوشتن دو نفر
۴ـ جوشکار برق باسابقه وسواد خواندن و نوشتن ۲ نفر
۵ـ کارگر در وپنجره ساز با سابقه وسواد خواندن‌و نوشتن دونفر
۶ـکارگر کمك‌ریخته‌گروریخته‌گر باسابقه‌وسواد خواندن‌و نوشتن ۲نفر
داوطلبین واجد شرایط بادردست داشتن‌اصل شناسنامه وبرك انجام خدمت نظام ویا معافیت قانونی با اتوبوسهای خط فرح‌زاد که‌ابتدای آن در میدان ۲۴ اسفندخیابان جمشیدآباد میباشد، بنشانی پارك‌وی روبروی ونك خیابان مدیریت خیابان سعادت‌آباد ،فلکه بولینك ،کارخانه‌صنعتی ساراول مراجعه نمایند .

استخدام
حسابدارومنشی
بیك نفر حسابدار باسابقه مسلط بزبان‌انگلیسی و نامه نگاری بطور تمام وقت و یك نفر منشی مسلط به‌دوزبان انگلیسی وفرانسه وشورت‌هند احتیاج است
لطفا با تلفن شماره ۷۵۲۳۸۶ شرکت سهامی گلازال تماس بگیرند .

INTERCONTINENTAL HOTEL
requires
experienced secretary
Fluent in English
Please call 655021/29 ext 287 & 289
or contact Personnel Dept. directly.

استخدام میشود
بیکنفر خانم ماشین نویس فارسی و لاتین‌که حداقل دو سال سابقه کار داشته باشد باحقوق مکفی استخدام میشود .
شرکت ساختمانی و فنی مناطق
تلفن ۷۵۴۷۰۶

مهندسین مشاور جیوکو
تعدادی تکنیسین و کمک تکنیسین خاک را که دارای تجربه و آشنائی کامل به آزمایش اسفالت و بتون باشند برای خدمت در تهران و شهرستان ها استخدام مینماید واجدین شرایط همه روزه به‌استثنای پنجشنبه و جمعه به آدرس خیابان پهلوی بعداز میدان ونك جنب فروشگاه اکسیرکوی لیدا دومین ساختمان دست راست مراجعه نمایند .

شرکت ایرانی تولید اتومبیلهای سیتروئن (سهامی خاص) با حقوق ومزایای مکفی استخدام مینماید :
۱ـ مهندس مکانیك با سابقه کار.
۲ـ تکنیسین ساختمانی با سابقه کار .
۳ـمکانیك تعمیر ماشین‌آلات صنعتی.
۴ـ خانم دیپلمه آشنا بتایپ فارسی .
۵ـ دیپلمه فنی رشته فلز کاری .
۶ـ نقشه‌کش فنی .
۷ـ کارگر نجار .
۸ـ کارگر برقکار.
۹ـ کارگر تشك‌دوزاتومبیل
۱۰ـ کارگر ساده .
شرایط استخدام :
دارا بودن برك خاتمه خدمت یا معافیت دائم.
تحصیلات برای کارگران‌حداقل خواندن ونوشتن.
واجدین شرایط میتوانند همه روزه از ساعت ۸ صبح الی ۱۵ بکارگزینی کارخانه واقع درجاده مخصوص کرج کیلومتر ۲۲ مراجعه نمایند.

اونیورسال
شرکت سهامی‌خاص
افراد ذیل را به همکاری دعوت مینماید.
۱ـ حسابدار با داشتن سابقه کار دفترنویسی
۲ـ کمك انباردار
۳ـ یکنفر دیپلمه فنی جهت کنترل و مرغوبیت کالا .
۴ـ قالبساز
۵ـ کارگر برق‌کار و سیمپیچ الکتروموتور
داوطلبان به محل کارگزینی شرکت واقع در انتهای سیمتری نارمك خیابان چهل جنب دانشکده علم و صنعت مراجعه فرمایند .

نیازمندیهای اطلاعات

برای دادن آگهی تلفنی باشماره‌های ذیل تماس حاصل فرمائید

تلفنهای: ۳۱۱۲۲۵-۳۱۱۲۲۴

شن وماسه شکسته ودانه بندی شده

بتون باتیمان

در شمس‌آباد مجیدیه با قیمت تعیین شده اداره بررسی قیمتها تحویل میشود

لطفا برای عقد قرارداد به شرکت بتون باتیمان بلوار الیزابت پلاک ۱۴۱ مراجعه فرمائید.

برای کسب اطلاعات بیشتر با تلفنهای ۶۵۶۳۶۰ و ۱-۶۵۹۹۹۰ تماس حاصل فرمائید.

بیمه بین‌المللی ایران وآمریکا درقسمت تازه تاسیس بیمه‌عمر موقعیت‌های شغلی جالبی را با مزایای زیر عرضه میدارد:

★ شرکت دردوره مخصوص

★ فروش که اتمام آن متضمن:

★ درآمد قابل توجه

★ امکان کار بصورت تمام وقت یانیمه‌وقت

★ استقلال در کار

★ پیشرفت نامحدود میباشد

★ اگر شما واجد شرایط زیر هستید

تحصیلات کافی

جدیت در کاروعلاقمندی به پیشرفت علاقمندی به تماس با مردم

لطفا در تاریخ ۷ و ۸ و ۹ دی ساعت ۳۰ر۸ بعداز ظهر در محل شرکت حضور بهمرسانند آدرس خیابان روزولت - نرسیده به تخت‌طاوس - خیابان زهره - شماره ۸ یاتلفن ۴۵-۸۲۳۱۴۱

دوشیزگان جویای کار

شرکت کارخانجات پارس الکتریك شما را جهت مونتاژ رادیووتلویزیون باامکانات وشرایط زیر در محیط مناسب و صمیمی بهمکاری دعوت مینماید

امکانات:

۱- امکان ادامه تحصیل.

۲- حقوق خوب باسودویژه مناسب

۳- استفاده ازغذای گرم وارزان.

۴- استفاده ازمزایای بیمه (بیمه درمانی، بیمه بازنشستگی، بیمه حوادث.)

۵- استفاده ازتعاونی اعتبار (جهت دریافت وام)

۶- استفاده‌ازتعاونی مصرف (جهت خرید خواربار ولوازم منزل)

۷- استفاده‌ازسرویس ایاب‌وذهاب (برای ساکنین مناطق موردنظر)

شرایط:

۱- تحصیلات حداقل ششم ابتدائی «دوم‌پیکار»

۲- سن حداقل ۱۴ سال تمام.

داوطلبین بکارگزینی شرکت کارخانجات پارس‌الکتریك واقع درخیابان آیزنهاور ایستگاه شاوب‌لورنس شماره ۵۶۳ مراجعه نمایند.

Fläkt
Iranian Fläkt AB

IRANIAN FLAKT AB, subsidiary of Svenska Flaktfabriken, one of the world leaders in Air & Gas handling equipment, need for their further expansion the following staff:

PROJECT ENGINEERS with at least 5 years experience in Air Conditioning & Ventilation projects or Air Pollution Control Installations.

DESIGNERS with at least 5-6 years experience of structural design and application of Air Conditioning & Ventilation projects or Air Pollution Control-Installations.

Applicants should be of Iranian Nationality with sound knowledge of English.

For interview please call 841145 or 842265.

استخدام راننده

به‌چند نفرراننده پایه‌دوهمگانی‌ودوشخصی‌با سابقه‌کار نیازمندیم. تلفن ۹۵۴۷۱۱- ۹۵۹۱۵۹

دوشیزه یابانوی بسته‌بند برای کاردرتهران

عده‌ای دوشیزه یابانو که‌سواد خواندن‌ونوشتن داشته باشند برای کاربسته بندی‌لوازم آرایش‌با مزایای فوق‌العاده استخدام میشوند.

به کارخانه بلنداکس‌خیابان قدیم‌شمیران‌بالاتر از سه‌راه‌ضرابخانه انتهای کوی لاجوردی مراجعه فرمائید. ۱-۲

FULL TIME EMPLOYMENT

— ACCOUNTANT MANAGER

WITH DEGREES AND EXPERIENCE, KNOWLEDGE IN GENERAL AND ANALYTIC ACCOUNTING, ABLE TO ADAPT FRENCH SYSTEM SHOULD MANAGE ACCOUNTING AND ADMINISTRATIVE STAFF FLUENT IN FRENCH OR ENGLISH

— ACCOUNTANT
EXPERIENCED IN BOOK KEEPING, SPEAKING FRENCH OR ENGLISH

— DRAFTSMAN

WITH EXPERIENCE IN ELECTRICITY, SPEAKING FRENCH OR ENGLISH

— SECRETARY

WITH EXPERIENCE, TYPIST IN FRENCH OR ENGLISH, TRANSLATION, FILE, MANAGEMENT OF OTHER TYPISTS, FLUENT IN FRENCH OR ENGLISH

— TYPIST

FRENCH OR ENGLISH

PHONE 859011/18 TO MR. REZAI FOR APPOINTMENT

شرکت سهامی ساسان

کارخانه کانادادرای

جهت تکمیل کادر پرسنلی خود بافراد زیر نیازمند است.

۱- مکانیك و کمك مکانیك کامیونهای بنزینی و دیزلی.

۲- کارگر فنی با سابقه سه سال خدمت در قسمت ماشین‌آلات صنعتی.

۳- تحصیلدار با گواهینامه موتورسیکلت و تحصیلات ششم ابتدائی.

۴- برقکارباسابقه خدمت در کارخانجات صنعتی

۵- راننده بالابر (لیف‌تراك) با گواهینامه دو شخصی

۶- کارگر پنچرگیر وسرویسکار.

داوطلبان جهت مصاحبه بکارگزینی شرکت واقع در مهرآبادجنوبی کارخانه کانادادرای مراجعه ویا باتلفن ۵-۹۶۰۰۰۱ داخلی ۵۲ از ساعت ۸الی ۴ بعداز ظهر تماس حاصل فرمایند.

آگهی استخدام

شرکت ایران‌رول بافرادزیراحتیاج دارد:

۱-صندوقدار

باتضمین کافی و دوسال تجربه یکنفر.

۲-حسابدار

بادو سال‌تجربه دو نفر

۳-کارگرساده

در ۳ شیفت ۳۰ نفر.

آدرس سرآسیاب مهرآباد.

تلفن ۱۹-۹۵۰۰۱۷

استخدام گرافیست

سازمان تبلیغات کاسپین دو نفر طراح‌گرافیست بسیار خلاق و ورزیده را که حداقل دارای دوسال سابقه کار در تبلیغات بوده و دارای تحصیلات دانشگاهی باشند با شرایط خوب استخدام می کند.

از علاقمندان دعوت میشود برای مصاحبه حضوری به تلفن های ۶۲۵۱۲۰ -۶۲۷۷۷۲ و ۶۲۶۴۹۸ مراجعه فرمایند ۱-۲

کارخانه‌های صنعتی آزمایش

استخدام میکند

۱- نقشه‌کش محصول با دوسال سابقه کار بامعافیت غیر پزشگی

۲- تعداد کارگرساده زن با سواد خواندن ونوشتن وحداکثر ۲۷ سال سن

داوطلبین به قسمت پرسنل کارخانه های‌صنعتی آزمایش واقع در کیلومتر ۱۲ جاده آبعلی‌مراجعه نمایند. ۱-۳

آگهی استخدام

شرکت شبرنك به چند نفر دیپلمه دارای گواهی‌نامه‌رانندگی و معافیت نظام و سن بین۲۳و ۳۵ سال‌برای‌قسمت‌فروش نیازمنداست‌دارندگان وسیله نقلیه حق تقدم دارند متقاضیان بین‌ساعت ۹الی۱۰ صبح به شرکت شبرنك خیابان تخت- جمشید مقابل سفارت آمریکا مراجعه نمایند.

۱-۲ آ-۴۰۱۰۴

NCR

NCR - CORPORATION OF IRAN

Interesting opportunity for Electronic Engineer / Technician. Good knowledge of English and previous experience in computer servicing an advantage.

Training given abroad. Please send brief resume of past experience and qualification to P. O. Box 12- 1185 Tehran, or call Miss R. Aghamalian Tel. 823525 823135

مهندسین مشاورمتسا

جهت نظارت کار های ساختمانی‌در بندرعباس به همکاری افراد زیر نیازمند است.

یکنفر مهندس راه و ساختمان با سابقه بیش از ۵ر۲ سال درنظارت کارهای ساختمانی یکنفرتکنیسین ساختمان باسابقه بیش از ۵ سال

با صندوق پستی ۱۲۷۶-۱۲ تهران و تلفن ۸۲۸۷۱۱

یك شرکت بزرك ساختمانی

بچند لیسانس حسابداری صنعتی یا دیپلمه وارد به امور حسابداری صنعتی به طور تمام‌وقت‌احتیاج‌دارد

متقاضیان مشخصات کامل خود را با ذکر حقوق درخواستی‌به‌راهنمای شماره ۳۳۷ روزنامه اطلاعات ارسال دارند.

ویزیتور داروئی

برای مناطق زیر:

خوزستان - فارس -کرمان-بندرعباس - یزد

که مقیم استانهای فوق باشند بطور نیمه وقت‌یا تمام وقت برای کمپانی داروئی خارجی استخدام میشوند. خواهشمند است مشخصات و سوابق خود را به آدرس زیر ارسال فرمائید

تهران- خیابان پهلوی- خیابان دمشق- مقابل رادیوسیتی - شماره ۱۵

آگهی استخدام

یکنفر انباردار با تضمین و با سابقه و آشنا بمواد خام صنایع فلزی با حقوق مکفی استخدام میشود

داوطلبین به‌نشانی پارك‌وی روبروی ونك، خیابان مدیریت، خیابان سعادت‌آباد، فلکه‌بولینك، کارخانه صنعتی ساراول مراجعه نمایند.

آگهی استخدام

کارخانجات تولیدی پلاستیران

بچند نفر دوشیزه یا بانو جهت امور دفتری و ماشین نویسی نیازمند است.

شاهرضا چهارراه کالج شماره ۱۹۲

آگهی استخدام

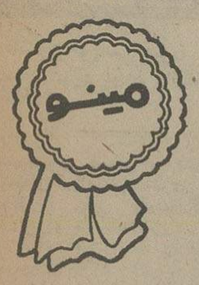

گروه صنعتی مینو به‌منظورتکمیل کادر تاسیسات خود در تهران افراد زیر رابه همکاری دعوت میکند:

۱- شیمیست لیسانسیه شیمی حداکثرسن۳۰سال

۲- منشی دیپلم وبالاترآشنابه‌زبان انگلیسی‌ومسلط به‌تایپ لاتین

۳- معاون اداره خدمات دیپلمه با سابقه کار - حداکثر سن ۳۵ سال

۴- کارمندارشد کارگزینی دیپلم وبالاتر- باسه سابقه‌کار- حداکثر سن ۳۵سال.

۵- کارمندسفارشات زن یامرد - دیپلمه‌باسابقه‌کار

۶- کارمندامورادارای دیپلمه باسابقه‌کار درصندوق وحقوق ودستمزد - سپردن‌تضمین -حداکثر سن ۳۰ سال.

۷- مسئول امورحفاظت حدود دیپلم باسابقه کار - حداکثر سن ۳۵ سال

۸- انباردار دیپلمه -دوسال سابقه‌کار -حداکثر سن ۳۵ سال

۹- کارمندبازرسی حدود دیپلم‌باسابقه‌کار-حداکثر سن ۳۰ سال

۱۰- کمك انباردار حدودسیکل باسابقه کار - حداکثر سن۳۵ سال

از واجدین شرایط خواهشمنداست روز یکشنبه ۷ر۱۰ر۵۴ یا دوشنبه ۸ر۱۰ر۵۴ بین ساعت ۸صبح تا۳بعداز ظهر به محل شرکت‌سهامی‌خوراك واقع‌درخیابان فردوسی شمالی‌خیابان کوشك خیابان ارباب جمشیدمراجعه نمایند.

OTIS ELEVATOR CO. IRAN, LTD.

Has the following positions open for immediate employment.

1) SENIOR ACCOUNTANT; with a minimum of three years experience in the same position with knowledge of Farsi and English, and aware of financial and tax law procedures.

2) ENGLISH BOOKEEPER; with a minimum of two years experience in the same position with good knowledge of Farsi and English, and basic knowledge of accounting.

Excellent salary offered to the right candidates.
Call the Personnel Manager at:
757852 or 751927 for an appointment, from 8:00 a.m. to 12:00 p.m. and 2:00 to 5:00 p.m. every day except Thursday and Friday.

کیان‌ماشین

(شرکت سهامی خاص)

نماینده انحصاری کامیون‌های داف در ایران

بمنظورتکمیل کادرپرسنلی خودبه‌افرادزیرنیازمند است.

۱- سرپرست تعمیرگاه کامیون بامشخصات زیر

الف -دارابودن گواهینامه مهندس مکانیك.

ب - تسلط به زبان انگلیسی

ج- حداقل دارای سه سال سابقه کار در داخل یا خارج کشور

۲- تعدادی انباردار قطعات یدکی

۳- تعدادی‌فروشنده قطعات یدکی

۴- تعدادی‌مکانیك کامیون

۵-۲ نفرسکرتر که‌آشنائی کامل به زبان انگلیسی و تایپ‌لاتین داشته‌باشند

داوطلبان در ساعات‌اداری‌بین ۵ر۷ صبح تا۵ر۴ بعد از ظهر به محل شرکت‌خیابان امیرکبیرپلاك ۱۸۰ مراجعه فرمایند.

نیازمندیهای اطلاعات

برای دادن آگهی تلفنی باشماره‌های ذیل تماس حاصل فرمائید

تلفنهای: ۳۱۱۲۲۷-۳۱۱۲۲۶

آموزشگاهها

ماشین نویسی بیژن
باحسن شهرت میدان ژاله تلفن ۳۴۸۳۸۴

ماشین‌نویسی فارسی و لاتین کلاسهای راهنمایی نظری و ابتدائی و پیکار بابیسوادی هردو ماه یک‌کلاس آموزشگاه فرزانه میدان ۲۵ شهریور ۸۳۳۸۰۴
۱ـ۱۰ آ ـ ۲۲۰۱۴

تعلیم رانندگی
آموزشگاه‌رانندگی‌فرزین با تجربه ۱۰ ساله ـ ۳۵۱۵۴۴ خیابان ری صفاری

آموزشگاه‌رانندگی نصرت با تضمین قبولی تلفن ۹۵۵۱۷۶
امیری جنب دولت

تدریس خصوصی

انگلیسی توسط
MR. COOK
تلفن ۹۳۶۱۸۱

انگلیسی توسط
MISS. ANGELA
تلفن ۹۳۶۱۸۱

دروس
دبستان دبیرستان راهنمائی نظری تضمینی
۶۵۲۴۵۷

انگلیسی
کنتراتی تضمینی
۶۵۲۶۵۹

مکالمه روزمره انگلیسی ۳۰ ساعته
۶۵۵۷۰۵

انگلیسی
ساعتی ۱۵۰ ریال
۳۴۱۹۳۲
از ۸ تا ۱ بعداز ظهر

ریاضیات
فیزیك شیمی
توسط لیسانس ببالا
۸۳۳۳۱۹

مکالمه با استادخارجی ۸۳۳۳۱۹
۱ـ۴ آ ـ ۲۳۳۴۳

تدریس کلیه آلات موسیقی در آموزشگاه موسیقی البرزخیابان شاهپور چهارراه‌بوذرجمهری ـ ۵۲۹۲۶۰
۱ـ۱۰ آ ـ ۲۳۳۴۸

بودجه نویسی و تهیه ترازنامه و حسابداری کنتراتی تلفن ۸۴۴۱۷۸

کلیه استادان دروس راهنمائی نظری ودبیرستان آماده تدریس درمنزل شما
۹۳۶۱۸۱
۱ـ۲ آ ـ ۲۳۴۰۲

انگلیسی خصوصی ۶۵۷۷۲۶
۱ـ۲ آ ـ ۱۵۹۴۵

انگلیسی کنتراتی مقدماتی تا عالی
۹۲۰۶۲۵

دروس دبیرستان راهنمائی دانشگاه
۹۲۰۶۲۵

ریاضیات دبیرستان توسط دانشجوی سال آخر مهندسی تلفن ۹۵۴۱۶۵

۱۵۰ ریال
مکالمه و گرامر انگلیسی فرانسه آلمانی کنتراتی تضمینی تلفن ۷۵۶۰۴۱

تدریس خصوصی توسط دانشجوی برق آریامهرتلفن‌شبها ۶۳۴۷۹۷
آ ـ ۲۳۵۸۰

تدریس زبان آلمانی
توسط مهندس فارغ‌التحصیل از آلمان‌از۴تا۱۰ بعدازظهرتلفن ۴۴۴۶۵
آ ـ ۲۳۵۸۱

کرایه اتومبیل

اتوآسیا
اتومبیل کرایه با راننده دربیست‌وچهارساعت در خدمت شماست‌تلفن ۷۵۴۹۸۰و۷۵۱۶۲۰

ساسان تاکسی
آیزنهاور ۹۴۰۷۳۹ـ ۹۲۳۱۰۲
۱ـ۱۰ آ ـ ۲۲۸۰۴

میکاشوتاکسی شبانه ـ روزی تلفن ۲۷۵۱۹۶

نایس تاکسی‌سرویس
بااتومبیلهای تشریفاتی آماده خدمت بشماست تلفن جدید. ۲۳۳۱۴۲ و ۲۳۵۰۸۸
۱ـ۲۵ آ ـ ۲۲۸۸۸

کمان سرویس تاکسی
درتمام مدت ۲۴ ساعت با مجهزترین اتومبیلهای آخرین سیستم باراننده وبدون‌راننده‌در اختیار شماست‌تلفن ۶۵۴۴۴۶ و ۶۵۶۵۴۴

پرشیا توریست با تعدادی اتومبیل‌آمریکائی و پیکان پیمان می‌بندد ۷۵۸۴۸۱ـ۷۶۴۶۷۷

جرثقیل
جرثقیل وکامیون فرح بار
۸۵۵۵۵۴-۸۴۸۴۴۴
بارکش شهرستان

شستشوی مبل وفرش

کلین سرویس
خشکشوئی مبل فرش موکت با دستگاه وپرده بانصب مجانی ـ ۹۵۲۵۴۶
آ ـ ۲۲۴۳۱

دوراکلین سرویس‌امریکا خشکشوئی مبلمان‌موکت فرش تشك اتومبیل در محل مطابق با آخرین تکنیك متداول امریکا گرانترمطمئن‌تر ۸۴۵۶۸۳ و ۸۴۸۳۹۶و ۸۴۸۳۹۵

کارخانه قالیشوئی‌اطلس
تلفن ۹۵۲۵۴۶ و ۹۷۵۴۳۰
آ ـ ۲۸۵۴۲

لیدرهوم‌سرویس
خشکشوئی مبلمان وفرش‌موکت واتومبیل پرده درمحل تمیزتر وارزانترین قیمت تلفن ۸۵۶۵۳۰
آ ـ ۲۵۴۳۳

شرکت ایران پالاگر
شستشوی موکت، مبلمان وتشك اتومبیل بامواد منحصر بفرد در محل
۷۵۵۷۷۹ و ۷۵۷۳۶۹
آ ـ ۲۵۴۳۲

کارخانه قالیشوئی بیوك
تلفن ۵۲۹۹۱۵و۹۷۷۱۱۸

آناهیتاسرویس بزرگترین
خشکشوئی مبلمان فرش موکت پرده‌در محل ۷۹۵۳۰۷
آ ـ ۲۲۴۳۰

کلین سرویس پاکزا
خشکشوئی مبلمان موکت فرش پرده‌وکفپوش‌باآخرین متددرمحل
تلفن ۸۵۳۹۹۵
۱ـ۱۰

آمریکن‌سرتیفاید
هوم‌سرویس خشکشوئی مبلمان فرش موکت پرده با آخرین تکنیك آمریکائی در محل ـ ۷۵۴۸۱۲ و ۷۵۸۴۹۶

کلین سرویس پیام
باکادری مجهز وبا تجربه خشکشوئی‌مبلمان‌فرش، موکت، کفپوش، تشك اتومبیل را با دستگاه های تمام اتوماتیك و مواد منحصر بفرد با آخرین تکنیك آمریکائی درمحل انجام میدهد.
تلفن ۸۵۳۰۳۱ـ۸۵۳۰۳۲
آ ـ ۲۸۴۲

آریوانگلیش سرویس
خشکشوئی
مبلمان موکت فرش پرده و تشك اتومبیل در محل
تلفن ۸۴۳۸۴۵
۸۴۲۱۷۰

قالیشوئی
شربت‌اوغلی
۵۲۳۲۰۳-۹۲۶۱۸۹

خشکشوئی پرده ظرف ۲۴ ساعت ۷۹۵۳۰۷

خشکشوئی پرده ونصب فوری تلفن ۸۴۳۸۴۵

تعمیر تلویزیون

تعمیرگاه مجاز شماره ۱۱ شاوب‌لورنس
سرویس سیار فوری برای کلیه نقاط تهران و شمیرانات
تلفنهای ۶۶۷۱۷۱ ۶۶۹۵۱۴ ۴۲۷۳۳
SCHAUB-LORENZ

مرکز تعمیرات فوری درمنازل
بلر
کشیك ایام تعطیل
۹۶۳۵۸۷

تعمیرگاه مجاز شماره ۱۵ شاوب‌لورنس ـ توشیبا ـ گروندیك ـ آرتی‌آی رنگی و سیاه و سفید تعویض‌انواع‌لامپ تصویر به نصف قیمت باتضمین کتبی ۸۵۰۸۵۱ ـ ۸۴۴۲۵۱
آ ـ ۲۰۹۷۶

تلویزیون شما فوری در منزل تعمیر میشود ۲۷۴۷۷۰

تعمیر همه نوع‌تلویزیون و نصب آنتن فوری ۷۵۱۷۲۰

شاوب‌لورنس
فیلیپس، آر.تی.آی تلفتکن وسایر مارکها
۲۳۶۹۴۴
آ ـ ۲۳۴۳۶

تعمیر هرنوع تلویزیون فوری ۳۳۸۱۱۳

آنتن تمام کانال ورتیکال ضدزنك
باکانال آموزشی مجهز به‌دستگاه اچ باتعهد نصب و ضمانت برای مدت مدید باارزانترین قیمت تلفن‌های: ۹۵۲۱۵۷ ـ ۹۵۱۲۲۱

نصب آنتن تلویزیون کلیه کانالها ۹۰۰ ریال ۳۰۱۲۲۲ و ۳۰۵۳۹۲

تعمیروسرویس شوفاژ

نصب‌و تعمیر ـ نگهداری
شبانه‌روزی شوفاژ ۷۹۳۸۹۷

سرویس شوفاژ فوری ۷۵۸۶۷۹

تاپ دیوترم شوفاژ
مجرب‌ترین کادر تعمیرات و نصب تهویه ـ شوفاژ ـ کولر آبگرمکن ـ لوله‌کشی آب گرم وسرد ـ برق ـ رادیاتور باسرویس برای تمام نقاط
۷۶۴۴۰۳ و ۷۶۸۸۲۶

شرکت‌مهندسی ترمومن
باکادر مجرب وکارآزموده‌جهت نصب تاسیسات حرارت مرکزی وتهویه مطبوع و سرویس و نگهداری این دستگاهها آماده میباشد تلفن ۴۷۶۳۴
۱ـ۲ آ ـ ۲۳۳۱۵

موسسه سعدی شوفاژ
تاسیسات حرارت مرکزی تهیه‌و نصب شوفاژ سرویس فوری ـ
۲۸۵۶۸۲
۱ـ۵ آ ـ ۲۳۶۵۸

نصب فوری شوفاژ
نقدواقساط
سرویس و تعمیرات
۸۳۳۱۹۰

نصب شوفاژ لوله‌کشی ساختمان شرکت فنی شامیلا تلفن ۸۲۱۶۶۰ و ۸۳۰۶۸۹

سازمان فنی ۱۱۰ تعمیر و سرویس شوفاژ ۷۶۰۹۹۳ ـ ۷۶۵۸۹۴ ـ ۷۶۳۷۸۵ ـ ۷۵۵۷۰۹

نصب نگهداری تعمیرات شوفاژ تهویه با شرایط بهتر شرکت روفتاب ۸۵۸۰۱۹

سرویس شوفاژ ۸۵۸۳۷۷ـ۸

سرویس‌ونگهداری‌شوفاژ تهویه شبانه‌روزی
۶۲۱۴۴۸ شرکت
۷۹۶۱۰۳ کارگاه

الکترو پطروسیان
سرویس و نصب شوفاژ وتهویه تلفن ۷۶۴۱۳۹ ۷۶۴۳۷۸
آ ـ ۲۱۴۳۰

شرکت آناژتکنیك
سرویس و نصب شوفاژ وتهویه وسردخانه تلفن ۷۶۲۶۴۲
۱ـ۲۱ آ ـ ۲۱۵۰۱

نصب و تعمیر ـ نگهداری
شبانه روزی شوفاژ ۷۹۳۸۹۷
آ ـ ۱۸۲۴۳

راهنمای سرویس
ارت
درسراسرکشور
۹۶۲۰۴۵
ازساعت ۷½ صبح تا ۷½ بعدازظهر

تعمیروسرویس بخاری

سرویس بخاری‌آبگرمکن روکش کولر ۷۵۵۷۰۹
آ ـ ۲۳۴۴

سرویس آبگرمکن و بخاری ونصب‌لباسشوئی آبگرمکن گازی ۹۵۲۹۲۵

موسسه فنی راهله
سرویس بخاری آبگرمکن فوری تلفن ۳۴۴۷۸۱

تعمیرلباسشوئی
ظرفشوئی، گاز، آبگرمکن تلفن ۲۷۶۸۶۱

تعمیروسرویس یخچال

تعمیرگاه سد حسین
تعمیر همه نوع لباس ـ شوئی یخچال آبگرمکن ۲۸۲۴۳۸

تعمیرگاه‌یخچال‌فریجیدر
اثاث یدکی موجود ۸۴۸۷۵۶
آ ـ ۲۲۴۳۱

سرویس یخچال‌آبگرمکن و بخاری تلفن ۷۹۰۰۶۷

تزئینات ودکوراسیون

کاغذدیواری آلمانی موکت مخملی ونمدی
پلاستر
(باشرایط دلخواه‌شما)
نمایشگاه مرکزی: چهارراه امیراکرم
۶۶۶۶۶۱، ۶۶۶۶۶۵
۶۶۸۸۳۳-۶۶۸۸۳۲
شعبه‌گیشا ۶۳۲۹۱۴ ۶۳۱۹۴۷
شعبه‌باغشاه ۶۶۰۷۷۲
نمایشگاه‌تجریش ۸۷۴۳۰۲

با۳تومان
باروزی ۳ تومان منزل و محل کارخود رابابهترین انواع کاغذ دیواری پردمکرکره موکت و کفپوش تزئین فرمائید
تزئینات مارال ۹۷۵۵۱۸

۳تومان
با روزی ۳ تومان کاغذ دیواری کفپوش ـ کرکره و موکت
ساناز
۹۲۳۹۲۰
۱ـ۲۳ آ ـ ۲۳۵۰۶

تزئیناتی پاتوك
کلیه کارهای تزئیناتی شما رابا نازلترین قیمت در۲۴ساعت‌انجام میدهد تلفن های ۴۷۹۰۴ و ۴۷۹۵۸

پرده نادری
پرده کرکره ـ کاغذ دیواری انواع موکت و دوخت و نصب پرده سعدی شمالی چهار راه سید علی تلفن
۳۰۵۲۲۵

قابل توجه‌برای فروشگاهها
واترلامپ برای تزئین ویترین و رادیو و ساعت دیواری تزئینی فورا باتلفن ۲۸۴۸۵۱تماس‌گرفته شود.
۱ـ۲ آ ـ ۲۳۵۲۳

۴۸ ساعته پرده کرکره امریکائی متری ۴۸ تومان تلفن ۶۶۱۹۵۲ و ۴۰۱۰۵

باروزی ۳ تومان
موکت کاغذدیواری پرده کرکره اف‌اف‌منزل تزئینات‌بیتا ۵۲۶۶۳۳

احراج تزئینات‌کاغذ دیواری موکت‌باتخفیف کلی تلفن ۷۵۵۷۷۹

باروزی ۳ تومان
انواع کاغذدیواری موکت وپرده کرکره
تلفن ۶۶۸۹۵۰

تزئینات‌مترو
تلفن ۳۹۳۳۵۴
موکت طرح‌دار فرشی‌با تحویل یکساعته موکت گلداروکفپوش پلاستیکی گلدار برای اولین باردر ایران رسید. نصب‌موکت کاغذ دیواری در مدت نصف‌روزفردوسی‌شمالی خیابان کوشك کوی خبرنگاران شماره ۶۴

Sun Store
سان‌استور
مرکز عالیترین محصولات‌تزئینی ساختمان از معروفترین کارخانجات دنیا بقیمت‌تجارتی هوگاموکت در ۵نوع مختلف ـ پرزدار ـ مخملی اسپرت‌وساده بصورت تایل صددرصد قابل شستشو وانتقال کاغذ دیواری مخملی سداتین ساخت آلمان پدیده‌ای بی نظیر در صنعت تزئینات کاغذ دیواری ساندرز ساخت هلند درصدها طرح و رنگ، موکت‌پرزدارفوم دارو بدون فوم ساخت‌آلمان. انواع موکت های نمدی گلدار و ساده وکبریتی خارجی
سان استور
میدان ۲۵ شهریور اول خیابان سینا شماره ۲۲ تلفنهای: ۸۳۷۸۰۷ ـ ۸۳۴۹۵۴

برای ساختمان شما

پاکتان
انجام کلیه امورنظافتی نقاشی و دکوراسیون ساختمان ۸۳۸۱۷۲ و ۸۲۴۵۸۱

چکه‌سقف
ایزولاسیون پشت بام بدون خرابی، اسفالت و قیر گونی ۷۵۰۶۳۴

ایران برق
تلفن ۸۳۲۳۵۲
کاربا تضمین در حداقل‌مدت با قیمت منصفانه فقط با یک تلفن تاسیسات برقی و تلفنی شما را انجام میدهیم.
آ ـ ۲۲۶۱۹

شرکت نشتجو
محل آسیب‌دیده و ترکیدگی لوله های آب را بادستگاه پیدا کرده و با جزئی حفاری‌قسمت فرسوده را تعویض مینماید تلفن ۲۷۷۹۹۳ ـ ۲۷۷۹۹۲

ایزوبام تکس
جلوگیری از چکه بام ورطوبت باتضمین فوری
۸۵۴۸۲۵ و ۲۳۶۵۷۵ و۸۴۸۹۷۹

آسفالتکاری و بنائی ساختمان
۳۵۴۸۸۳

شرکت ایران پالاگر
نظافت کلیه قسمتهای ساختمان ۷۵۵۷۷۹ و۷۵۷۳۶۹
آ ـ ۲۳۲۵۲

صادکو
فروش و نصب سقفهای کاذب تلفنهای ۸۱ـ۷۶۱۲۸۰

نقاشی ساختمان تلفن ۴۷۱۴۳ و۹۲۴۳۸۰

طرح و اجرای حرارت مرکزی آب رسانی‌ولوله کشی گاز تلفن۹۳۳۰۷۷ ۹۳۳۶۷۶

آسفالت و عایق
شمیران ـ قلهك ـ تلفن
۲۶۱۳۲۷

ایزوبام تکس
پشت بام
جلوگیری چکه بام ورطوبت
باتضمین
۸۵۴۸۲۵ و۲۳۶۵۷۵

تعمیر ـ اسفالت ونقاشی ۶۲۵۷۳۲

آسانسور
تعمیر و نگهداری آسانسور حرارت‌مرکزی تهویه۶۲۱۴۴۸و۷۹۶۱۰۳

لوله کشی گاز

لوله‌کشی گاز با تائید شرکت ملی گاز هومیکو تلفن ۷۵۵۶۹۱

با تائید شرکت ملی‌گاز شرکت مهندسی الیزه ۸۲۴۳۸۰ و ۹۳۶۹۳۶

لوله‌کشی گاز منازل با تائید شرکت گاز ملی مهندسی هژیر
۹۲۸۹۷۶

لوله بازکنی

لوله‌بازکنی‌ولوله‌کشی مقدم ۹۲۵۳۷۴

لوله بازکنی روزولت
۳۶۰۴۳۹

لوله بازکنی فقط ۲۵ تومان فوری یکساعته ۷۶۵۲۴۴

لوله بازکنی ۲۵شهریور
۳۵۴۸۸۳

لوله‌بازکنی فوری سعدی ۳۵۵۴۷۳ و ۳۵۸۳۴۷

بازکردن هرنوع فاضلاب باتراکم پذیرفته میشود فروشگاه‌کارون ـ ۹۶۰۷۷۶

لوله باز کنی فوری ۹۵۲۹۲۵

تشخیص ترکیدگی لوله و لوله‌بازکنی فوری
۹۳۶۵۴۴
۱ـ۲ آ ـ ۲۳۴۲۷

لوله‌بازکنی فوری
۳۶۳۳۲۶
۱ـ۲ آ ـ ۲۳۴۲۸

لوله بازکنی یکساعته
۹۲۴۳۸۰

لوله بازکنی ولوله‌کشی روزولت ۴۷۱۴۳

سازمان فنی ۱۱۰
رفع گرفتگی هر نوع لوله با دستگاه الکتریکی ۷۶۰۹۹۳ و ۷۶۳۷۸۵ و ۷۶۵۸۹۴

تخلیه چاه

تخلیه چاه و لوله‌بازکنی
۹۵۳۸۶۸
شرکت سیاد

تخلیه چاه و لوله‌بازکنی
اداره دولتی متری ۱۰ تومان
۵۴۸۱۶۸

تخلیه هرنوع چاه ولوله بازکنی
تلفن ۹۳۵۲۸۶ ایران تخلیه

تخلیه‌چاه
۹۲۹۳۲۰

تخلیه چاه
تعمیر چاه ولوله‌بازکنی فوری‌هما تلفن ۵۴۶۴۱۶
۱ـ۲۰ آ ـ ۲۳۶۵۶

کاباره

یك شب عالی و فراموش نشدنی در بزم‌خانوادگی
کاودرژان
شما هم‌دراین بزم‌شرکت کنید
تلفن های رزرو
۶۸۷۰۸۰ ـ ۶۸۶۰۸۰

تخلیه چاه خدمات‌فنی‌پات‌مترمکعبی
۲۰ تومان تلفن ۴۷۶۳۴

تخلیه‌چاه‌فاضلاب
تخلیه چاه فاضلاب وتوالت وسپتیك‌تانك‌و موسینیك، ساختمان‌آب وکانال‌کشی وحفرچاه به دستگاه موتوری
شرکت ایران شوشتر ۸۳۰۷۲۲ـ ۸۲۹۵۵۶

آماده‌به‌تحویل
ماشینهای قیچی گیوتین ورق بر ساخت کارخانه M.D.M
۶ میلیمتر دردومتر ـ ۴میلیمتر در دو متر ـ ۲میلیمتر دردومتر. تلفن ۵۴۶۳۱۷

دانشجویان دانشگاه تهران
آمادگی خود را جهت تدریس دروس ریاضیات، فیزیک، شیمی و زبان خارجه ادبیات فارسی و دروس دوره راهنمائی در منازل اعلام میدارند. خواهشمند است متقاضیان با تلفن‌های ۹۳۴۵۰۰ـ ۶۱۱۲۶۶ امور دانشجوئی دانشگاه تهران تماس حاصل فرمایند.
امور دانشجوئی دانشگاه
م‌الف ۱۶۰۲۷

شکوفه‌نو
یکی از چهار کاباره بزرك جهان
بهترین برنامه های ایرانی و خارجی را همه شب تقدیم میکند.
تلفن های رزرو
۵۴۴۰۴۴ ـ ۵۴۳۰۳۳

باکارا
پیشرو کاباره‌های‌ایران همه شب مجموعه‌ای از برنامه های خارجی و ایرانی را برای شما انتخاب کرده است تلفن های رزرو
۶۲۸۲۰۸ ـ ۶۲۵۱۷۷

کاباره لوکولوس
با برنامه های سرگرم کننده ودلنشین ایرانی‌و خارجی‌وغذا های‌دلچسب از خانواده‌محترم‌پذیرائی میکند تلفن رزرو میز
۳۱۸۶۶۳

افق طلائی
یك شب خاطره‌انگیز و رویائی برای شما تدارك دیده است.
از بهترین برنامه ها و دلپذیر ترین غذا های متنوع ما استفاده کنید
تلفن های رزرو
افق طلائی
۳۰۴۴۵۵ ـ ۳۹۱۰۴۴

رستوران‌ها

رستوران خودموئی
پذیرائی ناهار و شام و سفارشات تلفنی با مدیریت جدید ۶۶۵۱۱۸

سالن چلوکبابی وجوجه کبابی سعید جهت نهار و میهمانی های‌خصوصی و عروسی آماده پذیرائی تلفن ۹۷۶۰۱۱ جاده ـ مخصوص کرج بین کارخانه ارج و زاگرس

آگهیهای متفرقه

ترجمه نامه متن‌وبروشورتجارتی علمی از انگلیسی بفارسی ـ فارسی بانگلیسی ۶ تا۸ بعداز ظهر ۲۷۱۵۸۷
۱ـ۳ آ ـ ۲۳۳۰۰

کرکره‌چوبی
میشلر MISCHLER
سرما، گرما و نور از کرکره چوبی میشلر عبور نمیکند
پارکت BW
نمایشگاه: شاهرضا کوچه فتوحی
۸۲۹۳۹۰-۸۲۴۳۰۷
۸۲۴۸۷۰-۸۲۹۵۹۶

گمشده

نظرباینکه درتاریخ ۲۵ر۹ر۵۴ تعدادی فاکتور سفید از این تجارتخانه مفقود شده بنابراین باطلاع عموم میرساند فاکتور های شماره ۲۱۳۱ الی ۲۱۵۰ از درجه اعتبار ساقط میباشد.
ناصر خطابی
آ ـ ۱۵۹۶۷

دفترچه سهمیه آرد شماره ـ ۴۸۴ بنام سیدمحمودسیداحمدی مفقود شده از یابنده خواهشمند استبه تلفن۷۶۱۱۶۷اطلاع‌دهد
آ ـ ۱۵۹۳۱

دو پاکت‌محتوی‌اوراق ذوب‌آهن درپیکان شخصی جامانده از یابنده تقاضا میشود باتلفن ـ ۷۹۰۲۶۰ تماس ومژدگانی دریافت دارد.
آ ـ ۲۳۴۳۳

۳فقره چک‌بشماره‌های۶۱۱۲۱۹ و ۶۱۱۲۱۸ بسررسید های ـ ۱۵ر۱۱ر۵۴ و ۳۰ر۱۰ر۵۴بانک صادرات سلطانی از حساب شماره ۷۲ دروجه آقای‌تبریزیان مفقود شده واز درجه اعتبار ساقط است.
فرمان دادخواه
آ ـ ۱۵۹۷۱

مفقود شده
یک فقره چک بشماره۶۶۳۱۰۱ حساب ۲۵۲ صادرات‌اسکندری بمبلغ یکصد هزارریال در وجه حامل مفقود شده‌ببانک‌هم‌اطلاع داده شده از درجه اعتبارساقط است.
آ ـ ۲۳۶۳۸

دسته چک از حساب شماره ـ ۹۰۳ (هشت‌فقره چک) بنام سید خلیل میرمحمدی بانک پارس شعبه بریانک در تاریخ ۲ر۱۰ر۵۴ مفقود شده و از درجه اعتبار ساقط است‌یابنده بتلفن ۵۴۸۶۹۴یا آدرس بریانک اول خیابان اعتماد فرش اعتماد فرش اعتماد آورده و مژدگانی دریافت دارد.
آ ـ ۱۵۸۹۹

یک سگ بلوداگ ۴ ماهه به رنگ قهوه‌ای از روز جمعه بعدازظهر در حوالی فرمانیه گم شده‌است‌ازیابنده خواهشمند است باتلفن ۲۷۵۱۳۹ تماس گرفته و ۲۰۰۰ تومان مژدگانی دریافت دارند.
آ ـ ۲۲۴۵۳

توجه
از کسانیکه از پیکان سورمه‌ای مدل ۴۸ به شماره شهربانی ـ ۴۴۱۴۶ تهران‌ـج که در تاریخ ۲۳ر۹ر۵۴ مفقود گردیده است اطلاع دارند خواهشمندم به‌تلفن ۳۵۷۱۹۲ اطلاع دهند.

سك گمشده
یک سگ کوچک سیاه وقهوه‌ای از نژاد یورکیریه‌نام سیلکی در خیابان عباس‌آباد مهناز گم شده یابنده لطفا به تلفن ۸۶۴۰۰۲ اطلاع داده و پنج هزار ریال مژدگانی دریافت دارد.
آ ـ ۲۳۵۴۹

چک شماره ۳۲۶۰۴۳ بانک صادرات شعبه کرمانشاه بعهده حساب شماره ۳۹۴۷ چک شماره ۹۲۵۸۳۷ بعهده‌حساب شماره ۱۰۲۰ بانک اعتبارات شعبه کرمانشاه چک شماره ۸۳۲۴۱۶ بانک بیمه شعبه کرمانشاه بعهده حساب شماره ۳۰ گمشده از درجه اعتبار ساقط است.

آگهی مناقصه

بیمارستان نجمیه تاسیسات ساختمان‌بیمارستان خود راکه در حدود ۹۰ میلیون ریال برآورد شده به مناقصه میگذارد.

شرکتهای تاسیساتی واجد شرایط سازمان برنامه که دعوتنامه بنام آنها ارسال شده است میتوانند همه‌روزه بجز ایام تعطیل‌در ساعات‌اداری وحداکثر تا تاریخ دهم دیماه جاری به حسابداری بیمارستان مراجعه و با ارائه رسید مبلغ‌ششهزار وپانصد ریال بحساب شماره ۱۸۱۰ بیمارستان نجمیه دربانك تهران شعبه حافظ اسناد مناقصه را که عبارت از شرایط و نمونه پیمان ـ نقشه‌ها و دفترچه های مشخصات فنی و مقادیر وفهرست بهاء میباشد دریافت و پس‌از مطالعه و تهیه پیشنهاد خود آنها را مهر و امضاء و به‌ضمیمه پیشنهاد خود بشرح زیر و حداکثر تا ساعت ۱۰ صبح اول‌بهمن‌ماه ۱۳۵۴ به‌حسابداری بیمارستان واقع در خیابان حافظ روبروی پارك هتل تحویل نمایند.

۱ـ کلیه دفترچه های فنی و نقشه‌هاوهمچنین معادل ۵٪ پیشنهاد ضمانتنامه بانکی در پاکت الف.

۲ـ پیشنهاد شرکت به همراه دفترچه مقادیر وفهرست بهاء و قیمت ریز در پاکت ب.

پیشنهادات واصله در ساعت ۱۱صبح اول بهمن ماه در حسابداری بیمارستان باز خواهد شد و حضور نمایندگان معرفی شده پیشنهاد ـ دهندگان در جلسه آزاد است.

بیمارستان درردیا قبول یك‌یا کلیه‌پیشنهادات رسیده مختار میباشد.

دعوت بسرمایه گذاری

یک گروه مهندسین آرشیتکت جهت تاسیس کارخانه‌ای با محصولی کاملا جدید که از اختراع آن در خارج بیش از یکسال نمیگذرد و محصول آن اولین بار در ایران تولید خواهد شد احتیاج بسرمایه‌گذاری حدود۲ر۵ میلیون تومان توسط شرکتها یا افراد معتبر دیگر دارند. خواهشمند است جهت تعیین‌وقت مذاکره با تلفن ۶۵۵۳۸۲ تماس بگیرید.

آگهی مناقصه

کارخانجات گروه صنعتی رنا

ماهیانه در حدود ۴هزار کیلو گوشت گوسفند شیشک گرم بدون استخوان و چربی مورد مصرف رستوران‌های کارگری را از طریق مناقصه خریداری مینماید. داوطلبان‌شرکت در مناقصه می‌توانند برای اخذ برگ شرایط مناقصه ودادن پیشنهاد از تاریخ انتشار آگهی ظرف مدت ۱۰ روز بدفتر دایره تدارکات واقع در ۱۸ کیلومتری جاده قدیم کرج کارخانجات گروه صنعتی رنا مراجعه نمایند.

آگهی مزایده

بدینوسیله باطلاع میرساند که بانك توسعه صنعتی و معدنی ایران چهاردستگاه اتومبیل مرسدس بنز ۲۲۰ مدل ۷۱ و همچنین یکدستگاه جیپ‌استیشن مدل ۵۳ و یکدستگاه ولو ۱۴۴مدل ۶۹ را از طریق مزایده حضوری درساعت ۱۴½ روز دوشنبه ۸دیماه ۱۳۵۴ بفروش میرساند علاقمندان میتوانند جهت بازدید اتومبیلهای فوق به آدرس زیر مراجعه نمایند.
خیابان حافظ (بهجت‌آباد) بالاتراز تخت‌جمشید شماره ۱۳۳ تلفن: ۸۲۵۰۳۱ داخلی ۲۳۳
بانك توسعه صنعتی ومعدنی‌ایران

نیازمندیهای اطلاعات

برای دادن آگهی تلفنی باشماره‌های ذیل تماس حاصل فرمائید

تلفنهای: ۳۱۱۲۲۷-۳۱۱۲۲٦

بنگاههای معاملات املاک

بورس املاک شمیران
دفتر پراتی ۲۷۲۵۷۵ـ۲۷۷۸۷۵

خرید فروش و اجاره املاک شمیران ۲۷۱۱۵۳

دفتر پارس
مرکز معاملات املاک شهر و شمیرانات ۸٤۱۵۵۸

بورس اراضی گوهردشت
مهر شهر فردیس و ملارد ۹۲۲۷۳۹

مرکز فروش آپارتمان و خانه های کوچک و بزرگ در تمام نقاط شمال شهر
تلفن ۹۳۷۰٦۲ شاهی

دفتر جمشید مرکز خرید وفروش آپارتمان و خانه و زمین در تمام نقاط شمال شهر تلفن ۹۲۸۰۸۲

زمین های صنعتی وانبار و کارخانه در غرب تهران
خریدار و فروشنده‌ایم
تلفن ۹۵۹۷۵۵ محمدی

طالبین محترم ـ برای اجاره از ۲۰الی ۱۰۰ اطاقه به شرکت کمدور مراجعه فرمائید ٦۵٦۰۰۷
۱ـ٦ آ ـ ۲۳۳۳۰

اراضی گوهر دشت
مهرویلا و مهر شهر و شهرک نمونه خریدار و فروشنده‌ایم ٤۲٦۸۲ و ٤۸۲۵۵

معاملات پول

پول موجود

پول
نیازپولی شمارا درمقابل
چک
و در مقابل هرنوع
اتومبیل و تلفن و مازاد ملك
چنانچه در رهن یاگرو باشد در اسرع وقت فورا پرداخت میشائیم
٦٦۰۴۰۰
٦٦۹۷۰۰

پول شرطی بهر مبلغ بدون واسطه مورد احتیاج است
تلفن ۷۹۱۵۵٤ و ۷۹۵۷۷۱

وام ارزان
درمقابل اتومبیل
تلفن و ملك
فرح شمالی
۸۵۹۵۰٦
ا ـ ۲۰۱۲۳

پول
با ارزانترین بهره درمقابل اتومبیل ـ تلفن مازاد ساختمان
۸۳۰۸۵۲
وام با چك فوری
۷۵۴۴۹۲
خانه پول ـ فرحشمالی مرکز معاملات پول تهران ۸٤۸۳۸۸

مرکز دادوستد پول
روی ملك نوری ۸٤۵۵٤٤

دوست من

به شما در مقابل
چك ، اتومبیل ، تلفن و مازاد ملك
درصورتیکه در گرو باشد فورا پول تقدیم میکنیم.
۴۲۲۲۷
آ ـ ۱۸۷۲۱

وام بهرطریق ۹۳۱۷۳۱
وام درمقابل ملك ، تلفن، فرش وقبض بانک کارکشاتی ٤٤۹۸۱

پول ارزان فوری
۸۲۲٦۵۹

پول شرطی فوری جهت خانه و مستغلات
۸۳۰۸۳۵

وام فوری

با سود کم اتومبیل چك نگارمندی ۳۱۰۱٦۸

پول شرطی موجود ۳۱٦۸۸۵
آ ـ ۲۱۸٦۱

پول فوری با سود بانکی در مقابل خانه ۹۲۸٤٦۵

مورد نیاز

پول شرطی نیازمندیم ۸٤۵۵٤٤
۱ـ۲۵ آ ـ ۲۲۹۲۳

به پول راکد شما و انتقال مبیع با بهره عالی نیازمندیم
تلفن ۸۵۹۵۰٦

پول شرطی نیازمندیم ۸۲۲٦۵۹

پول شرطی موردنیاز ۳۱۹۰٦۷
آ ـ ۲۱۸٦۰

قبوض

خریداوراق قرضه‌دولتی و قبوض مرحله سوم و قبوض شهرداری ٤۵۹۵۷

معاملات تلفن

به نفع شماست قبل از خرید و فروش تلفن با ۸۵۳۰۳۱ تماس بگیرید.

خرید و فروش تلفن ٦٦۲۰٦٦۲

خرید و فروش تلفن ٦٦۱۸۱۸

خرید و فروش تلفن ٤۷٦۱۲

خرید و فروش هرنوع تلفن ۲۹٤۰۵۰
آ ـ ۱۸۰٤۱

خرید و فروش تلفن ۳۱۷٤۳۷ اسلامسول کیانی ۱۷ ، ۲

خرید و فروش تلفن ٦٦۷۸۵۰

خرید

تلفن ۳ و ۷ و ٦۲
خریداریم ۳۰۳۲۳۷

تلفن ۲و۳و٤ و ۵ و٦و۷و ۸و ۹ به قیمت خوب ـ خریداریم ۸۵۳۰۳۱

خریدار تلفن

جاده کرج
تلفن بقیمت عالی برای نصب در ۹ کیلومتری میدان شهیاد فوری خریداری میشود تلفن : ۸۲۰۸٤۸ و ۸۲۱۳۳٦
آ ـ ۲۳٦٤۰

۳و٤و۵و٦ خریداریم ۳۱٤۵۷٦
۱ـ۲٦ آ ـ ۲۱۸۳۰

خریدار تلفن ۳۰۳۰۵۱

خرید تلفن ۵۳۳۰۳۰

خریدار تلفن ٦٦۵٤٦٦

فروش

فروشنده تلفن ۳۰۳۰۵۱

فروشنده تلفن ٦٦۵٤۵۵

فروش تلفن ۵۲۳۰۳۰

شرکت ان سی آر ایران

در نظر دارد جهت تکمیل کادر مهندسی خود درتهران وتقویت کادر شهرستانهای کرمان ، کرمانشاه، و همدان و شیراز تعدادی دیپلمه ریاضی را که حداکثر سن آنها ۲٤سال بوده و خدمت نظام وظیفه را انجام داده یادارای معافی باشند از طریق آزمایش و مصاحبه استخدام نماید در صورت واجد بودن شرایط مساوی اشخاص محلی و کسانیکه اطلاعاتی در رشته الکترونیک داشته و بزبان انگلیسی آشنا باشند حق تقدم خواهند داشت.
لطفا مشخصات ، آدرس ، شماره تلفن و یک قطعه‌عکس خود را به‌آدرس تهران صندوق پستی ۱۱۸۵ـ ۱۲ ارسال فرمائید.

قابل توجه جویندگان کاردیپلمه‌مرد

یکی از سازمانهای دولتی به تعدادی دیپلمه طبیعی ،ریاضی ،ادبی‌وفنی بامعدل ۱٤بالا که خدمت وظیفه عمومی خودرا انجام داده وحداکثر سن آنان ۲۸ سال باشد باحقوق مکفی نیاز دارد. از متقاضیان‌واجد شرایط خواهشمند است‌جهت مصاحبه وراهنمائی شغلی بمرکزکاریابی‌واشتغال شماره یك‌تهران واقع‌درخیابان امیرآباد جنوبی، کوچه رهنما شماره۲۳ طبقه اول‌مراجعه نمایند.
م‌الف ۲۰۰۲٤ ۱ـ۳

اداره کل اشتغال ـ وزارت کار امور اجتماعی

طرح تربیت مدیر مزرعه

بافراد زیر نیازمند است :
۱ـ انباردار با تضمین یکنفر
۲ـ حسابدار با تحصیلات حدود دیپلم یکنفر
۳ـ راننده ۳ نفر
علاقمندان میتوانند همه روزه در ساعت‌اداری به‌آدرس خیابان تخت‌جمشید روبروی سینما پارامونت شماره ۲۳ طبقه اول مراجعه نمایند.

خانم سکرتر

برای تمام وقت بهمکاری دعوت میشود
شرکت تاسیساتی سلرز
تلفن ٦٦٦۳۷۳

مهندسین مشاور سردار افخمی

مهندس محاسب و مهندس مترور و تکنیسین مترور با سابقه جهت‌کار در تهران نیازمند است خواهشمنداست داوطلبین درخواست خود را به راهنمای شماره ۳۳٤ روزنامه اطلاعات ارسال فرمایند.

استخدام

یك موسسه مطبوعاتی بزرك
بتعدادی جوان خوش برخورد ـ خوش بیان ـ پرتحرك باتحصیلات حداقل دیپلم علاقمند بکار مطبوعاتی رابا حقوق مکفی و مزایای خیلی خوب با آینده درخشان برای تمام وقت استخدام می نماید.
از متقاضیان تقاضا میشود صبحها ساعت۱۱ تا یك وبعدازظهر ها ۵ره الی ۵ر۷ با تلفن های ۳۱۱۲۲۷ ـ۳۱۱۲۲۹ و۳۱۱۲۳۰ تماس بگیرند.

استخدام

یك شرکت وارداتی جهت امور دفتری ومدیریت امور اداری به یك شخص ورزیده وباتجربه و سابقه کار نیازمند است.
تلفن:
۳۰۳۹٦۹-۳۱٦۸۱۳

«آگهی استخدام ماشین‌نویس فارسی ولاتین»

سازمان تامین خدمات رفاهی وابسته بوزارت رفاه اجتماعی تعدادی ماشین نویس فارسی ولاتین از طریق آزمایش و مصاحبه با شرایط زیر استخدام میکند :
۱ـ دارا بودن حداقل مدرک دیپلم متوسطه
۲ـ دارا بودن حداقل سه سال تجربه ممتد در ماشین نویسی فارسی و لاتین
۳ـ دارا بودن برگ پایان خدمت وظیفه یا معافی قانونی .
٤ـ حداکثر سن ۳۰ سال
داوطلبان واجد شرایط میتوانند برای تکمیل‌پرسشنامه وشرکت در آزمایش حداکثر تا تاریخ چهارشنبه ۱۰ر۱۰ر۵٤ به طبقه چهارم وزارت رفاه اجتماعی واقع در خیابان شاهرضا ـ مقابل دانشگاه تهران ـ خیابان فخررازی ـ مراجعه نمایند
سازمان تامین خدمات رفاهی
م‌الف ۲۰۰۲۰

کارخانه معظم داروسازی آلمان

ویزیتور داروئی پارت‌تایم‌در مراکز دانشگاهی برای ویزیت اطباءبامشخصات زیرین‌احتیاج‌دارد
۱ـ آسیستان سال اول ودوم
۲ـ حداقل همکاری ۲ سال تمام
۳ـ سوابق قبلی ویزیت مورد نظر است
واجدین شرایط عکس ومشخصات خودرا به صندوق پستی ۱۹۱۳ تهران ارسال‌نمایند.

ISIRAN IS EXPANDING ITS COMPUTER SCIENCE INSTRUCTORS STAFF

WE NEED INDIVIDUALS WITH THE FOLLOWING QUALIFICATIONS:
1. IRANIAN NATIONALITY
2. MILITARY EXEMPTION
3. FLUENT IN ENGLISH
4. B.A./B.S. OR HIGHER IN MATHEMATICS, COMPUTER SCIENCE AND OTHER RELATED FIELDS.

WE PROVIDE:
— EXCELLENT STARTING SALARY
— UNIQUE COMPUTER SCIENCE TRAINING PROGRAM
— EXCELLENT CAREER ADVANCEMENT OPPORTUNITIES

PLEASE CALL MISS SOLTANI FROM 8.30 - 10.30, SATURDAY THROUGH WEDNESDAY. TEL. 624960.

شرکت نفت پارس

آگهی استخدام کارمند ساده
شرکت نفت‌پارس برای کار در قسمت های مختلف پالایشگاه تعدادی کارگر ساده با حقوق خوب و مزایای زیر استخدام مینماید.
۱ـ سود ویژه قابل توجه ۲ـ ایاب‌وذهاب رایگان ـ ۳ـ وام ضروری ٤ـ شرکت تعاونی مصرف ۵ـ غذای‌خوب و ارزان ٦ـ بیمه کامل (بازنشستگی و درمان)
داوطلبان میتوانند روز جمعه ۵ر۱۰ر۵٤ ازساعت ۹الی۱۲ به ساختمان نفت‌پارس واقع در خیابان تخت‌جمشید ـ خیابان بندرپهلوی و یاهمه‌روزه‌غیراز روزهای‌پنجشنبه وجمعه به‌پالایشگاه نفت پارس واقع در کیلومتر ۲۷ جاده کرج بعداز دو راهی کاروانسرا سنگ مراجعه نمایند. تلفن۲ـ۹۷۰۰۸۱ و ٦٦۰۱٤۱ ۱ـ۵

ACCOUNTS CLERK

Iran Organon requires for its Accounting Department an accounts clerk preferably female. Candidate should have at least 2 years experience in accounting and a working knowledge of English.

آگهی استخدام

شرکت سهامی کیوان
وابسته به تولیدارو به افراد زیرنیاز دارد:
۱ـ منشی با سابقه کار یا دیپلمه منشی‌گری
۲ـ لیسانسیه زبان با سابقه کار در امور سفارشات خارجی‌یا افراد مسلط بزبان انگلیسی با تجربه کار در سفارشات خارجی
۳ـ لیسانس علوم اداری یابازرگانی یااجتماعی
٤ـ مکانیك با سابقه کار در تعمیر ماشین‌آلات صنعتی .
۵ـ دیپلمه ریاضی یاطبیعی باسابقه کارسرپرستی در کارخانجات تولیدی
٦ـ کارگر مردبا تحصیلات سیکل اول وسن کمتر از سی‌سال‌داوطلبین استخدام بین‌ساعت۹ صبح تا۲بعداز ظهر به‌آدرس :
خیابان حافظ ـ بالاتر از چهارراه یوسف‌آباد ـ ساختمان احسانی ـ پلاك ۱۰۰ـ طبقه سوم ـ
مراجعه فرمایند . ۱ـ۲

آگهی استخدام

یك‌شرکت ساختمانی برای کارهای سدسازی و کانال سازی گرمسار به افراد زیر احتیاج دارد :
۱ـ نقشه‌بردار با تجربه ۱ نفر .
۲ـ مهندس راه وساختمان باحداقل ۳ سال‌سابقه کار ۳ نفر
۳ـ نقشه کش با حدقل ۵ سال سابقه ۱نفر
٤ـ متررو کار آزموده ۱ نفر
ازداوطلبین استخدام‌خواهشمند است.قبل از ظهر هابا ارائه اسناد و سابقه کار جهت مصاحبه بدفتر مرکزی شرکت واقع در خیابان تخت‌جمشید شرقی شماره ۵۹۱ مراجعه فرمایند

آگهی استخدام

شرکت سهامی جیپ
ازآقایانیکه دارای مشخصات زیر میباشند برای همکاری دعوت می‌نماید :
۱ـ کارمند وارد بامور تدارکات و سفارشات آشنا بزبان انگلیسی با مدرك دیپلم .
۲ـ کارمند وارد بامور دادگستری باتضمین معتبر ومدرك دیپلم .
۳ـ مامور اجراء با تضمین معتبر و مدرك سیکل از داوطلبین تقاضا دارد بکارگزینی شرکت سهامی جیپ‌واقع‌درخیابان‌اکباتان‌ساختمان جیپ مراجعه فرمایند .

آگهی استخدام

شرکت تولیدی صداگیر به‌یك‌نفر حسابدار دیپلمه با پنج سال سابقه کار و یا لیسانس با سه سال سابقه کار که‌آشنایی‌کامل به‌حسابداری صنعتی داشته باشد جهت کار در کارخانه واقع در کرج نیازمند است داوطلبین میتوانند وسیله تلفنهای ۸۳۸۸۲۳ ـ۸۲٤۳۰۸ و ۸۳۷۸۷۰ صبحها ازساعت ۸الی ۱۳وبعداز ظهر هااز ساعت ۱٦ الی۱۹ جهت تعیین‌وقت ملاقات تماس حاصل فرمایند .

شرکت تجارتی هابر

(سهامی خاص)
نماینده محصولات بیکمن در ایران در قسمت فروش احتیاج بیك نفر که دارای لیسانس شیمی یا بیوشیمی یا داروسازی که مسلط به زبان انگلیسی باشدداره تلفن۶۵۸۱۰۱ یا ۶۵۹۵۱۵

ISIRAN HAS OPENINGS FOR ENGLISH INSTRUCTORS

REQUIREMENTS:
1. IRANIAN NATIONALITY
2. MILITARY EXEMPTION
3. FLUENT IN ENGLISH
4. B.A. DEGREE OR HIGHER IN A RELATED FIELD
5. EXPERIENCE NOT REQUIRED, BUT PREFERRED

WE PROVIDE:
— ATTRACTIVE STARTING SALARY
— EXCELLENT CAREER ADVANCEMENT POSSIBILITIES
— UNIQUE ENGLISH INSTRUCTION TRAINING PROGRAM

PLEASE CALL MISS SOLTANI FROM 8.30 - 10.30, SATURDAY THROUGH WEDNESDAY TEL. 624960.

آگهی استخدام

سازمان صنایع نظامی بمنظور تکمیل کادر پرسنلی خود جهت خدمت در تهران چند نفر فوق دیپلم در رشته الکترونیك با حقوق مکفی استخدام مینماید ، داوطلبین میتوانند همه روزه باستثنای ایام تعطیل جهت بررسی سایرشرایط استخدام و مصاحبه به دفتر اطلاعات سازمان صنایع نظامی واقع در سلطنت‌آباد مراجعه نمایند
م‌الف ۱۹۹۹۵ ۱ـ۲
سازمان صنایع نظامی

Prominent International PHARMACEUTICAL COMPANY Requires

PHARMACEUTICAL MARKETING MANAGER

NECESSARY QUALIFICATIONS:
- Iranian National
- Perfect proficiency in English (Knowledge of GERMAN as well as ENGLISH preferred).
- Fulfillmert of Military Obligation
- Experience as Physician, Pharmacist, or other Medical Experience.
- At least three years experience in Pharmaceutical field.

Applications will be kept strictly confidential. Full time, 5 days a week, position with excellent salary and fringe benefits available for suitable candidate. Applicants should apply to CASPIAN INC., CODE 002, 19, NOURBAKHSH AVENUE, PAHLAVI AVENUE, TEHRAN.

آگهی استخدام

بتون باتیمان

شرکت بتون باتیمان‌جهت‌کارگاه شمس‌آباد مجیدیه به افراد زیر نیازمنداست:
۱ـ راننده لودر.
۲ـ سرپرست ترانسپورت .
۳ـ سرویسکار ماشین‌آلات سنگین.
متقاضیان به کارگاه شمس‌آباد انتهای مجیدیه بین ساعات ۱٤ تا۱۸ مراجعه نمایند .

استخدام کارگر زنومرد

مینو

با استخدام در واحد های گروه صنعتی مینو علاوه بر دریافت حقوق مکفی از مزایای قابل توجه دیگری از قبیل : سود قابل ملاحظه ، سرویس رفت و آمد به تمام نقاط شهر، غذای‌مناسب و ارزان ،وام برای رفع احتیاجات ضروری و تهیه مسکن برخوردار خواهید بود
داوطلبان میتوانند همه روزه بین ساعت ۸صبح‌تا ۵ بعد ازظهر بیکی از دو آدرس زیر مراجعه نمایند :
۱ـ خیابان ۲۰ متری فلاح‌نبش۱٦ متری حسینی (دفتر استخدام مینو)
۲ـ کیلومتر ۱٤ جاده شمالی کرج (محل کارخانه)

نیازمندیهای اطلاعات تلفنی آگهی قبول میکند ۳۱۱۲۲۵-۳۱۱۲۲۴ ۳۱۱۲۳۰-۳۱۱۲۲۹

فروش دست اول

فروشگاه سانترال

نمایندگی فروش ـ تلویزیون ـ یخچال ـ اجاق گاز ـ لباسشوئی و انواع لوازم خانگی ایرانی و خارجی شاهرضا ـ چهارراه گرگان ۷۵۴۷۴۳

اکازیون ـ انتیک

میلمان لوئی ۱۶ ـ میز و صندلی ناهارخوری ـ بوفه ـ ویترین ـ کمد ـ تلویزیون رنگی و ضبط صوت بعلت مسافرت فروشی ـ ۴۳۴۷۵ ۱ـ۲ آ ـ ۲۳۱۸۶

مقداری البسه خارجی دخترانه پسرانه ، زنانه بفروش میرسد طالبین خیابان پهلوی نرسیده به باغ وحش خیابان اسفندیارکاشی ۶۵ دست راست تلفن ۲۹۳۳۸۵

لباس شب و لباس بچه خارجی نو و دست دوم تلفن ۴۳۶۰۸

مزون لاله

شیکترین لباسهای خارجی دست اول و دوم لباس شب وروز ـ پالتو بعلت مسافرت باارزانترین قیمت بفروش میرسد ژاله فرح آباد ساختمانهای بانک رهنی لادن شرقی شماره ۷۴ تلفن ۳۴۳۷۱۹ آ ـ ۲۳۴۸۷

فروش دست دوم

لوازم نقشه برداری و دوربین مستعمل مورد احتیاج است تلفن ۲۳۱۲۸۳

بعلت مسافرت تعدادی اشیاء و مبلمان آنتیک (ویترین ، میز تحریر ساعت های قدیمی و مجسمه برنز) واشیاء نفیس دیگر بقیمت مناسب بفروش میرسد . بعدازظهرها ۴تا۷ تلفن ۴۷۴۷۳

خرید اثاثیه

فروشگاه صمد

همه رقم فرش ، لوازم منزل و اشیاء عتیقه خریداریم تلفن ـ ۹۲۹۹۸۴ ۱ـ۲۳ ۱ـ ۱۸۳۸۹

صادراتچی

فرشهای کهنه و نو شمارا خریداریم ، تلفن ۶۵۳۱۹۵ ۱ـ۹ آ ـ ۲۲۰۸۱

فرش بلوار

فرشهای نو پاکهنه معاوضه میشود تلفن ۹۲۱۲۸۲ آ ـ ۲۱۶۱۱

خرید و فروش تلویزیون دست دوم تلفن ۶۶۹۵۱۴

فرش خیام

خرید و فروش نوپاکهنه ۹۳۸۷۲۳

فروش اتومبیل

بی ام و

بی ام و ۲۰۰۲ لیموئی تمیز مدل ۷۲ با رادیو پخش بدون واسطه تلفن ۹۳۴۳۰۷

ب ام و ۵۲۵ مدل ۷۶ سفارشی آبی سقف ـ کشوئی رادیو پخش ضبط رینگ پهن دزدگیر و تجهیزات کامل مقطوع ۱۵۰ هزار تومان بدون واسطه فروشی تلفن ۳۱۵۲۱۳

بی ام و ۳۲۰ مدل ۱۹۷۶ باشرایط مناسب بفروش میرسد تلفن ۸۴۴۹۷۲

ب ام و مدل ۷۵ تلفن ۳۹۳۸۲۸

بی.ام.و ۲۰۰۲ مدل ۷۱ درشرایط مناسب بفروش میرسد از ۲ الی ۱۰ شب تلفن ـ ۹۲۲۸۹۰ آ ـ ۲۳۵۵۱

ب ام و ۲۸۰۰ نقره‌ای متالیک مدل ۷۰ بدون واسطه بفروش میرسد. تلفن ۶۶۹۶۷۵

بی ام و ۲۰۰۲ تمیز ۷۳ با ۳۰ تومان بدهی ۸۴۳۴۹۵ آ ـ ۲۳۴۹۳

شورولت

شورولت ایمپالا مدل ۷۴ اتوماتیک باکولر ۸ سیلندر ورنج‌رور ۷۵ نو بعلت مسافرت بدون واسطه بفروش میرسد تلفن ۵۲۰۷۲۴ و ۲۹۲۸۴۸

شورلت ایران

رویال ۲۵۰۰ و ۲۸۰۰ آماده تحویل تلفن ۸۴۸۸۸۷

شورولت ایمپالا مدل ۶۶ سفیدرنگ با رادیو پخش موتور تعویض‌شده کاملا نو بسیار تمیز به فروش میرسد تلفن ۳۱۱۲۱۵ـ ۳۱۱۲۱۴

یکدستگاه اتومبیل شورولت بلیزر مدل ۱۹۷۵ مدل جی با دنده اتوماتیک فرمان هیدرولیک کولر و تمام تجهیزات دیگر برای اطلاع صبح از ۹ الی ۱ ۶۶۶۱۴۶ بعداز ظهر ۲۷۴۹۸۲

شورولت ایران رویال بهمن ۵۳ کارکرد چهارده هزار کیلومتر رنگ آبی متالیک بسیار تمیز به علت مسافرت بدون واسطه فروشی تلفن شرکت ۲۴۶۵۲ و منزل ۶۵۶۵۶۳ ۱ـ۲ آ ـ ۲۳۶۳۷

فایربرد ۷۱ متالیک با سقف چرمی ۸ سیلندر فول ـ رادیو ، ضبط تلفن ۲۸۵۸۲۰

پلیموت ساتل‌لایت پشمی رنگ مدل ۷۳ فول اتوماتیک باکولر رادیو پخش استریو تلفن ـ ۸۲۱۸۱۱ ۱ـ۳

پیکان

یکدستگاه پیکان ۵۴ نو ۷۵۹۴۱۹

بنز

بنز خاور ۸۰۸ مدل ۷۲ بفروش میرسد ۵۳۳۳۸۰ ۱ـ۳ آ ـ ۲۳۶۳۶

بنز ۲۸۰ مدل ۷۲ رنگ شیروزه‌ای فرمان هیدرولیک گمرک شده نمره نشده بعلت مسافرت بفروش میرسد تلفن ۹۲۲۵۶۷ ساعت ۱۷ الی ۲۱ ۱ـ۳ آ ـ ۲۳۵۹۸

نیسان مدل ۷۱ تمیز ۳۵ هزار کیلومتر کارکرده بفروش میرسد تلفن ۸۴۹۶۲۱

۱۵ دستگاه انواع لندرور دست دوم تمیز تلفن ۷۹۱۸۲۶ ۱ـ۳ آ ـ ۲۲۵۱۵

هیلمن

هیلمن با سند آزاد همه رنگ آماده تحویل ۶۶۴۴۶۶

دوج ۶۱ تمیز تازه تعمیر بارادیو پخش وشیشه گرمکن ، قیمت مقطوع بدون واسطه ۱۵ هزار تومان از ساعت ۷.۳۰ صبح تا ۵ بعدازظهر تلفن ۳۱۲۳۸۸ ـ ۳۱۲۰۷۴ آقای روبیک آ ـ ۲۳۶۲۴

فولکس

فولکس استیشن‌ووانت ۷۹۷۶۸۰ ۱ـ۲۶ آ ـ ۲۲۷۱۲

فولکس استیشن مدل ۷۴ فروشی تلفن ۷۹۷۶۸۰ ۲۵۴ آ

لندرور

دو دستگاه آهو بیابان مدل ۶۸ و یك دستگاه لندرور مدل ۶۴ بسیار تمیز بفروش میرسد . تلفن ۶۳۷۲۲۶

آریا

آریامدل ۴۹ رنگشیری بارادیو قیمت ۲۶ هزار تومان تلفن ـ ۸۵۶۰۱۶ ۱ـ۳ آ ـ ۲۳۶۴۵

خریدار وفروشنده ماشین‌آلات دست دوم نجاری ایرج‌حسینی ـ ۷۹۱۳۶۶ ۱ـ۱۰ آ ـ ۲۳۳۱۰

فروشگاه پیچ و مهره آریا

انواع واقسام پیچ‌ومهره های فولادی آلن بقیمت تجارتی به‌مشتریان محترم عرضه مینماید تلفن ۳۱۵۲۱۳

بالابر مصالح ساختمانی

بارتفاع ۱۵ طبقه موتوری وبرقی

کشوئی وگردان بظرفیتهای ۳۵۰ الی ۷۵۰ کیلوئی

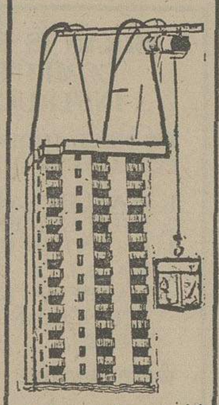

شرکت ایرانشاد

خیابان آیزنهاور شماره ۲۰۵ تلفن ۷ـ۹۳۲۶۹۶

برای اتومبیل شما

مژده

بدارندگان اتومبیل بهترین مکانیك برای اتومبیل شما تاندرجت

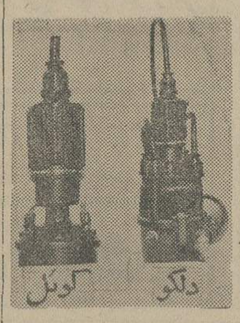

با نصب

تاندرجت

موتور اتومبیل چه نو باشد چه کهنه تا ۲۰٪ در سوخت آن صرفه‌جوئی وتا ۳۰٪ نیرومندتر و تا ۴۰٪ آلودگی هوا را کمتر ودرهرهوائی آسانتر روشن میشود

چطور ؟

با تنظیم و تقویت بی‌سابقه‌جرقه شمع‌ها و ممکن ساختن احتراق کامل سوخت ـ مرکز فروش در تهران خیابان سعدی ـ اول منوچهری شماره ۴۲ تلفن ـ ۸۲۴۵۸۱

نماینده فعال از شهرستان میپذیریم

آ ـ ۲۳۶۵۲

شرکت ایران دایو

تهیه کننده : کلیه دستگاههای تصفیه آب استخر و فاضلاب تلفن ۲۷۰۹۷۳ شمیران دزاشیب اول بوعلی

ماشین آلات

اجاره وفروش ماشین های راهسازی انجام هرگونه خاکبرداری زیرسازی اسفالت تلفن ۸۲۸۵۷۷

چند دستگاه موتور مولد برق مروشی یا اجاره سلیمانی ۲۳۲۳۸۱ ۱ـ۸ آ ـ ۲۱۲۹۶

برش و خم پرس برك چهار متری قیچی ورق بر برقی ۷۸۱۱۸۰

بتونیر ۲۰۰/۳۰۰/۴۰۰ و واپمپر ۱½ تا ۳ تن ساخت انگلیس وارشد تهران اروپ ۳۱۲۵۴۷ خیابان چرچیل ـ پلاك ۱۹

ظروف سلف‌سرویس درابعاد مختلف موجود است تلفن ۷۵۳۳۶۰ و ۷۵۱۴۳۹

قابل توجه گاوداران

شیر سردکن ۶۰۰۰ لیتری و ۲۳۰۰ لیتری با کمپرسور آبی یاهوائی آماده تحویل ، تانك حمل شیر سفارش گرفته‌میشود. شرکت دافمو تلفن ۷۵۳۳۶۰ و ۷۵۱۴۳۹ از ساعت ۸ شب ببعد ۸۳۸۶۷۹

هرگلی به گلخانه احتیاج دارد

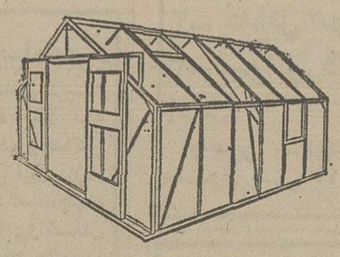

در ۳ اندازه مختلف ۲/۵۵×۳/۱۷ ۲/۵۵×۳/۹۷ ۳/۱۷×۳/۹۷

گلخانه آلومینیومی پیش ساخته حاضر برای نصب از انگلستان وارد شده

نماینده انحصاری : دفتر فنی گلخانه در خیابان تخت جمشید شماره ۳۶۰

استخدام

یک شرکت خارجی سازنده دستگاههاو معرفهای آزمایشگاهی

احتیاج به چند نفر نماینده علمی بامدرك دیپلم یا بالاتر از دیپلم با سابقه آزمایشگاهی پزشکی دارد . کسانیکه آشنائی بزبان انگلیسی داشته باشند تقدیم خواهند داشت . داوطلبان بایستی خدمت زیر پرچم راانجام داده یامعافیت دائم داشته باشند . لطفا جهت تعیین وقت مصاحبه باتلفن های ۴۱۵۶۷ و ۴۷۵۷۰ یا ۴۰۹۳۲۲ تماس گرفته شود

استخدام

بچند نفر دوشیزه یا بانو که تسلط کافی به زبان انگلیسی و ماشین نویسی لاتین وفارسی و امور بایگانی داشته باشند مورد احتیاج است داوطلبین واجد شرایط در ساعات اداری به‌نشانی زیر مراجعه نمایند انتهای خیابان پارك (خیابان وزراء) ساختمان هدیش شماره ۲۲۱ شرکت هدیش

استخدام مدیر فروش

یك کارخانه تولیدی جهت مدیریت فروش محصولات خود در استانهای اصفهان ـ خوزستان ـ خراسان و تهران مدیر فروش با سابقه باحقوق و مزایای مکفی استخدام می نماید . تلفن ۹۵۹۱۵۹

استخدام حسابدار وتلفنچی

یکنفر حسابدار با تجربه و چند نفر تلفنچی برای کار تمام وقت موردنیاز است. لطفا بین ساعت ۹ تا ۱۲ به آدرس خیابان ویلا ـ خیابان اراك شماره ۶۲ طبقه اول ـ عامل توزیع شماره یك نفت‌گاز مراجعه نمائید.

شرکت ملی نفت ایران

شرکت‌ملی نفت ایران جهت خدمت در فروش و پخش محلی بتعدادی راننده و کمك راننده که دارای شرایط مندرج در زیر باشند نیازمند است :

۱ـ ملیت ایرانی .
۲ـ شاغل نبودن در سازمان های دولتی و یا موسسات وابسته به‌آن .
۳ـ دارا بودن برگ خاتمه خدمت نظام وظیفه عمومی ویا معافیت دائم .

شرایط انتخاب رانندگان

۱ـ دارا بودن حداقل مدرك تحصیلی (چهارم‌ابتدائی)
۲ـ دارا بودن گواهینامه پایه یکم رانندگی
۳ـ حداکثر سن ۳۵ سال

شرایط انتخاب کمك رانندگان

۱ـ دارا بودن حداقل مدرك تحصیلی (چهارم‌ابتدائی)
۲ـ دارا بودن گواهینامه رانندگی پایه دو شخصی.
۳ـ حداکثر سن ۳۵ سال .

متقاضیان واجد شرایط میتوانند جهت ثبت نام و انجام مصاحبه بادردست داشتن شناسنامه عکسدار ـ اصل و فتوکپی مدارک تحصیلی ـ برگ نظام وظیفه و ۱۵ قطعه عکس ۴×۶ حداکثر دوهفته پس‌از انتشار آگهی به اداره استخدام و کارپابی شرکت ملی نفت ایران واقع درتهران ـ خیابان کاخ‌شمالی ـ شماره ۷۶ مراجعه فرمایند .
م‌الف ۲۰۱۴۵

گردش در تهران

شرکت سهامی گشت های ایران برای گشت های تمام روز و نصف روز بمنظور بازدید هموطنان و جهانگردان خارجی از آثار تاریخی و نقاط دیدنی در تهران بااتوبوس‌های سوپردولوکس وراهنمایان مجرب و برنامه های متنوع وصرف ناهار در رستوران ایرانی آماده پذیرائی می باشد .

محل فروش بلیط :

۱ـ دفتر اطلاعات جهانگردی ـ خیابان بلوار الیزابت شماره ۱۷۴ تلفن ۶۵۷۵۵۴
۲ـ دفتر اطلاعات جهانگردی ـ خیابان شاهرضا ـ نبش کاخ تلفن ۶۶۴۸۹۰

برای کسب اطلاعات بیشتر با شرکت سهامی گشت های ایران تلفن های شماره ۶۳۳۰۶۲ و ۶۳۳۰۶۳ تماس حاصل فرمائید .
م‌الف ۲۰۱۴۸

دعوت از دانشمندان برای همکاری بافرهنگستان زبان ایران

فرهنگستان زبان ایران برای استفاده از نظرهای همه دانشمندان و کارشناسان فارسی‌دان رشته های گوناگون دانش و فن و صنعت و هنر در واژه‌گزینی نوین فارسی ، واژه های بیگانه‌ای را که به برابر فارسی آنها نیاز باشد باتعریف هر یك از آنها در جزوه‌هائی با عنوان «پیشنهاد شما چیست ؟» چاپ و نشر می نماید .

چهارمین شماره جزوه نامبرده که به تازگی چاپ شده است « نام دانشهاو فنها و هنر ها» را در بردارد .از دانشمندانی که مایل هستند در این مورد با فرهنگستان زبان ایران همکاری نمایند خواهشمند است نام و نشانی و رشته تخصص و سمت و پیشینه فعالیت خود را از تاریخ نشر این آگهی تاده روز به این فرهنگستان بفرستند تا جزوه نامبرده برای آگاهی از نظرهای

نشانی ـ تهران ، خیابان ایرانشهر جنوبی ، شماره ۳۱ ، فرهنگستان زبان ایران م‌الف ۲۰۰۲۱ ۱ـ۲

اطلاعات

نشریه ایرانیان مقیم خارج از کشور

هفته‌ای سه بار در سراسر دنیا در دسترس علاقمندان قرار میگیرد

با تلفن ۳۱۱۰۷۱ اطلاعات هوائی را برای فرزندان خود آبونه شوید

رادیو تلویزیون ملی ایران

ارکستر مجلسی رادیوتلویزیون ملی ایران
رهبر : میلکو کلمن
تکخوان : اولین باغچه‌بان
هم‌آوازان : گیتا ، فیروزفر ، فروغ کریمی ، مهرك صفائیه
سنتور : مجید کیانی
۸ و ۹ دی ماه ۱۳۵۴
تئاتر شهر
م‌الف ۲۰۱۵۱

شهرداری پایتخت

آگهی

شهرداری پایتخت در اجرای قانون نوسازی و باستناد تصویبنامه شماره ۲۷۷۶ مورخ ۱۳ر۹ر۵۴ انجمن شهر پایتخت در نظر دارد طرح مربوط به خرید قطعه زمین واقع در تقاطع بزرگراه شاهنشاهی و خیابان ظفر را بمرحله اجرا بگذارد لذا مراتب باستناد ماده ۱۷ قانون نوسازی و ماده ۵ آئین‌نامه طرز اعلام طرحهای مصوب باطلاع مالکین میرسد که با مراجعه باداره کل املاك واقع در خیابان ایرانشهر شمالی ساختمان شماره ۴ شهرداری پایتخت نقشه و سیاهه ارزیابی را ملاحظه و چنانچه بارزیابی شهرداری اعتراض دارند ظرف مدت دو ماه از تاریخ نشر اولین آگهی اعتراض کتبی خود را منضم به فتوکپی اسناد مالکیت به اداره مذکور تسلیم و رسید دریافت دارند .
م‌الف ۲۰۱۵۴
شهردار پایتخت

استخدام

یك موسسه مهندسی مشاور به یك ماشین ـ نویس که بکار تلفن آشنائی داشته باشد نیازمند است. تلفن ۶۵۵۵۱۸

بازاریاب مرد

جهت فروش ماشینهای تزریق پلاستیک و پرس‌های هیدرولیک و مکانیکی باتسلط کامل به زبان آلمانی و انگلیسی و آشنا به‌امور وارداتی با دو سال سابقه فروش و معافیت نیازمندیم از علاقمندان خواهشمند است با شرکت پرکینگز تلفن‌های ۸۳۷۸۰۲ و ۸۳۶۷۳۲ تماس حاصل فرمایند.

دو نفر پیشخدمت با مشخصات زیر مورد احتیاج است .

۱ـ حداقل سواد در حدود کلاس چهارم دبستانی
۲ـ دارای برك خاتمه خدمت یا معافیت دائم غیر پزشکی از خدمت وظیفه .
۳ـ سن بین ۲۵ تا ۳۵ سال .

داوطلبان تقاضای دستخطی خودشان را به صندوق پستی شماره ۲۵۶۹ر۴۱ ـ ۱۴۱۵۵ تهران ارسال دارند.

فلسطینی‌ها باید یکصدا سخن بگویند

بقیه از صفحه ۶

اسرائیل ساحل غربی رودخانه اردن و منطقه غزه‌را بشماتحویل داد و شما عملا دولتی تشکیل دادید آیا اسرائیل را برسمیت خواهید شناخت ؟

عرفات پاسخ داد : آری ... ولی تا زمانی ...

گوینده با تعجب پرسید :چرا تازمانی ؟

عرفات گفت :
زیرا اسرائیل بازهم‌به ماتجاوز خواهد کرد.

بدون شك چنین پاسخی تماشاگر آمریکائی را که پس‌از موج‌تبلیغاتی‌سادات‌چشمان‌خود را بروی مساله فلسطین‌باز کرده، قانع نمیکند.

فاروق قدومی هم که‌مطبوعات غرب او را وزیر خارجه سازمان رهائی‌بخش فلسطین معرفی میکنند مصاحبه‌ای داشت.

از او پرسیدند :
ـ انور سادات پیشنهاد کرده که سازمان رهائی‌بخش فلسطینیها دولتی‌را درساحل‌غربی رودخانه اردن وغزه تشکیل دهند و این طرح جزئی باشد از طرح کلی تسویه‌دائمی و تضمین شده آیا بااین طرح موافقت دارید ؟
پاسخ داد :

ـ ماهر قسمتی از سرزمین خود را که ملتمان بتواند باز ستاند قبول میکنیم .
ـ آیا موافقتنامه سینا ،گامی بسوی صلح بشمار نمیرود ؟
ـ این موافقتنامه گامی است بسوی جنگی دیگر . زیرا موافقتنامه‌ایست دوجانبه میان مصرو اسرائیل‌در حالیکه‌فلسطینی هاوسوریه‌ایها راکنارگذاشته‌اند.
واین امر منجر به تشدید بحران میگردد.

از قدومی پرسیده شد:
ـ اگر اسرائیل به مرزهای‌قبل از سال ۱۹۶۷ عقب‌نشینی کردو حقوق ملی فلسطینیها را در تشکیل دولت‌جداگانه‌ای برسمیت شناخت ، آیا سازمان رهائی‌بخش فلسطین حاضر است که واقعیت موجودیت اسرائیل را برسمیت بشناسد ؟
قدومی پاسخ داد :
ـ خیر .. اسرائیلیها فقط دو راه دارند.
یااجازه دادن به فلسطینیها جهت بازگشت بسرزمین خودو تشکیل دولتی که بیشنهاددادهایم ویا اینکه به همین نحو باقی بمانند.

اگر شق دوم را ترجیح‌دهند، بدون شك اسرائیلیها خواهند مرد وما پیروز خواهیم شد.
این است تناقض‌گوئی ..
بهمین جهت میگوئیم که صحنه بین‌المللی آماده است و همه فلسطینیها باید بهره‌برداری‌کاملی جهت رسیدن به هدفهای خود بکنند.

آفت‌کشها و کاربرد آنها
جلد دوم
تالیف
دکتر غلامحسین ثنائی
ناشر
مؤسسهٔ انتشارات و چاپ دانشگاه تهران
مراکز فروش : فروشگاه شماره ۱ خیابان غربی دانشگاه (۳۱ آذر) ـ فروشگاه شماره ۲ خیابان شاهرضا ابتدای لاله‌زار

مژده باهالی محترم تهران

فروشگاه نیکان

درخیابان امیرآباد شمالی

افتتاح شد

ومجتمعی ازبهترین ومرغوبترین کالاهای ایرانی وخارجی را برای آسایش بیشتر شما دریکجا فراهم آورده ازقبیل : انواع لباسشوئی ـ یخچال ـ تلویزیون ـ اجاق گاز ـ لوازم صوتی با مارکهای مختلف جهان وسایر مایحتاج

نقد واقساط باچك کارمندی

دراسرع وقت در اختیار مشتریان گرامی قرار میدهد .

امیرآباد شمالی مقابل بانك ایران وزاپن فروشگاه نیکان تلفن ۹۳۳۹۵۷

اطلاعیه

فروشگاههای شرکت سهامی خاص پخش بافته‌های ایران همه‌روزه (باستثناء جمعه ها) ۸/۵ صبح الی ۸ شب یکسره باز است

نمایشگاه شماره ۱ خیابان شاهرضا مقابل پارك پهلوی
نمایشگاه شماره ۲ خیابان پهلوی روبروی سینما آتلانتیك

برادران گلپایگانی

نمایندگی مجاز فروش محصولات بنز ایران ناصر تال
واشت ۵۰۸ ـ انواع میني بوس بنز ۳۰۹
آمبولانس ۳۰۹ ـ انواع اتوبوس بنز ۳۰۲
تلفن های نمایشگاه ۵۲۷۹۰۰ ـ ۵۲۶۳۰۱

عروسی ـ تولد ـ ضیافت و میهمانی (هرگونه جشنی) درپیش دارید قبل ازهراقدام باسازمان مطمئن که باشرکت ومسئولیت هنرمندان مشهور کشور تنظیم واداره میشود مشورت نمائید ـ خیابان شاه مقابل سینما نیاگارا تلفن ۴۱۳۲۲ دفتر هنرمندان .

سازمان سنجش آموزش کشور

رشته های تحصیلی دانشکده علم وصنعت ایران

۶

شماره رشته	نام رشته	ظرفیت: منطقه‌ای	ظرفیت: آزاد	نوع دیپلم مورد پذیرش: ریاضی	نوع دیپلم مورد پذیرش: طبیعی	نوع دیپلم مورد پذیرش: ادبی	نوع دیپلم مورد پذیرش: سایر دیپلم ها
۱۲۸	مهندسی شیمی		۳۰	×			شیمی صنعتی

شرایط اختصاص

۱ـ زبان خارجی دوران تحصیل منحصرا انگلیسی است .
۲ـ داوطلبان ورود به این دانشکده نباید دانشجوی هیچیک از دانشگاه ها و موسسات آموزش عالی باشند .

رشته های تحصیلی دانشکده علوم کرمانشاهان

۷

شماره رشته	نام رشته	ظرفیت: منطقه‌ای	ظرفیت: آزاد	نوع دیپلم مورد پذیرش: ریاضی	نوع دیپلم مورد پذیرش: طبیعی	نوع دیپلم مورد پذیرش: ادبی	نوع دیپلم مورد پذیرش: سایر دیپلم ها
۱۲۹	دامپروری	۴۲	۸		×		دامپروری

شرایط اختصاص

۱ـ حداکثر سن برای داوطلبان ورود به این دانشکده ۲۵ سال (متولد سال ۱۳۲۹ و یا بعد ازآن) .
۲ـ زبان خارجی دوران تحصیل انگلیسی است .
۳ـ فارغ‌التحصیلان قبل از خرداد ماه ۱۳۵۴ باید برگ خاتمه خدمت یا معافیت دائم از خدمت‌وظیفه عمومی را در اختیار داشته باشند .
۴ـ داوطلبان بنا بر تشخیص این دانشکده باید از سلامتی کامل برخوردار باشند .
۵ـ داوطلبان استفاده از ظرفیت پذیرش منطقه‌ای باید دیپلم خود را از استان های کرمانشاهان ، کردستان یا ایلام گرفته باشند.
۶ـ داوطلبان ورود به این دانشکده نباید دانشجوی هیچیک از دانشگاه ها و موسسات آموزش عالی باشند .

رشته های تحصیلی دانشکده‌کشا ورزی ودامپروری رضائیه

۸

شماره رشته	نام رشته	ظرفیت: منطقه‌ای	ظرفیت: آزاد	نوع دیپلم مورد پذیرش: ریاضی	نوع دیپلم مورد پذیرش: طبیعی	نوع دیپلم مورد پذیرش: ادبی	نوع دیپلم مورد پذیرش: سایر دیپلم ها
۱۳۰	ترویج خانه داری	۱۶	۴	×	×		

شرایط اختصاص

۱ـ زبان خارجی دوران تحصیل انگلیسی است .
۲ـ دانشجویان این دانشکده منحصرا از میان داوطلبان زن انتخاب میشوند .
۳ـ داوطلبان ورود به این دانشکده نباید شاغل باشند .
۴ـ داوطلبان بنابر تشخیص این دانشکده باید از نظر جسمی سالم بوده و نقص عضو نداشته باشند .
۵ـ داوطلبان ورود به این دانشکده نباید دانشجوی‌هیچیک از دانشکده ها و موسسات آموزش عالی باشند .

رشته‌های تحصیلی دانشسرایعالی فنی آرشام کرمان

۹

شماره رشته	نام رشته	ظرفیت: منطقه‌ای	ظرفیت: آزاد	نوع دیپلم مورد پذیرش: ریاضی	نوع دیپلم مورد پذیرش: طبیعی	نوع دیپلم مورد پذیرش: ادبی	نوع دیپلم مورد پذیرش: سایر دیپلم ها
۱۳۱	برق (تربیت دبیر فنی)	۳۲	۸				دیپلم هنرستان صنعتی رشته برق

شرایط اختصاص

۱ـ حداکثر سن برای داوطلبان ورود به این دانشسرای‌عالی ۲۵ سال است .
۲ـ زبان خارجی دوران تحصیل انگلیسی است .
۳ـ داوطلب منطقه‌ای‌باید دیپلم متوسطه خود را از استان کرمان دریافت کرده باشد .
۴ـ داوطلبان ورود به این دانشسرای عالی نباید دانشجوی هیچیک از دانشگاه ها و موسسات آموزش عالی باشند .
۵ـ داوطلبان باید تعهد خدمت در موسسات دولتی نداشته باشند .

رشته‌های تحصیلی دانشکده عالی تلویزیون وسینما

۱۰

شماره رشته	نام رشته	ظرفیت: منطقه‌ای	ظرفیت: آزاد	نوع دیپلم مورد پذیرش: ریاضی	نوع دیپلم مورد پذیرش: طبیعی	نوع دیپلم مورد پذیرش: ادبی	نوع دیپلم مورد پذیرش: سایر دیپلم ها
۱۳۲	فنی	۱۶	۲۰	×			برق ـ الکترونیک

شرایط اختصاص

۱ـ در این مدرسه عالی متولدین سال ۱۳۳۰ یا بعد از آن پذیرفته میشوند .
۲ـ زبان خارجی دوران تحصیل انگلیسی است .
۳ـ داوطلبان ورود به این مدرسه عالی نباید نقص عضوداشته باشند .
۵ـ داوطلبان ورود به این مدرسه عالی نباید دانشجوی هیچیک از دانشگاه ها و موسسات آموزش عالی باشند .

رشته های تحصیلی مدرسه عالی ورزش

۱۱

شماره رشته	نام رشته	ظرفیت: منطقه‌ای	ظرفیت: آزاد	نوع دیپلم مورد پذیرش: ریاضی	نوع دیپلم مورد پذیرش: طبیعی	نوع دیپلم مورد پذیرش: ادبی	نوع دیپلم مورد پذیرش: سایر دیپلم ها
۱۳۳	تربیت بدنی		۸۰	×	×	×	

شرایط اختصاص

۱ـ متولدین ۱۳۳۰ یا بعد از آن پذیرفته میشوند .
۲ـ زبان خارجی دوران تحصیل در این‌مدرسه عالی انگلیسی یا آلمانی یا فرانسه است .
۳ـ داوطلبان ورود به این مدرسه عالی باید از سلامت کامل و آمادگی بدنی برخوردار باشند .
تذکر مهم : داوطلبان باید گواهی حاکی از سلامت جسم و آمادگی بدنی خود را از بهداری مدرسه عالی ورزش واقع در دهکده المپیک (تهران ـ مجموعه ورزشی آریامهر) دریافت و همراه با سایر مدارک به سازمان سنجش آموزش کشور ارسال دارند ، تاریخ مراجعه داوطلبان برای انجام معاینه پزشکی و تشخیص‌آمادگی بدنی از تاریخ انتشار آگهی تا آخر روز مهلت ثبت نام مقرر در آگهی مذکور میباشد .
۴ـ داوطلبان نبایدشاغل باشند .
۵ـ داوطلبان ورود به این مدرسه عالی نباید دانشجوی‌هیچ یک از دانشگاه ها وموسسات آموزش عالی باشند .
۶ـ ۴۰ نفر از کل ظرفیت به آقایان و ۴۰ نفر بقیه به خانمها اختصاص دارد .
توجه : داوطلبانی که گواهی فوق‌الذکر را همراه سایر مدارک به سازمان سنجش ارسال ندارند انتخاب رشته تربیت بدنی‌مدرسه عالی ورزش از جمع انتخاب آنها حذف خواهد شد .

رشته‌های تحصیلی موسسه عالی تکنیکوم نفیسی

۱۲

شماره رشته	نام رشته	ظرفیت: منطقه‌ای	ظرفیت: آزاد	نوع دیپلم مورد پذیرش: ریاضی	نوع دیپلم مورد پذیرش: طبیعی	نوع دیپلم مورد پذیرش: ادبی	نوع دیپلم مورد پذیرش: سایر دیپلم ها
۱۳۴	برق		۵۰	×	×		برق ـ الکترونیک ـ الکتروتکنیک طراحی برق ، ارتباطات
۱۳۵	مکانیک		۵۰	×	×		مکانیک ـ اتو مکانیک ـ ماشین ـ سازی ـ فلز کاری ـ صنایع فلزی ـ ذوب فلزات ـ تاسیسات طراحی مکانیک
۱۳۶	راه و ساختمان		۵۰	×	×		راه و ساختمان ـ راهسازی ـ خط و انبیه ـ راه و پل سازی ـ طراحی ساختمان ـ ساختمان ـ فلزی

شرایط اختصاص

۱ـ زبان خارجی دوران تحصیل انگلیسی ، آلمانی یافرانسه است .
۲ـ داوطلبان ورود به این‌موسسه باید نقص عضو نداشته باشند .
۳ـ یک سوم ظرفیت هر رشته به دارندگان دیپلم های فنی اختصاص دارد .
۴ـ ۹۰ در صد ظرفیت رشته های این موسسه به‌آقایان و ۱۰درصد بقیه به خانم ها اختصاص دارد .
۵ـ داوطلبان ورود به این موسسه عالی نباید دانشجوی هیچیک از دانشگاه ها و موسسات آموزش عالی باشند .

رشته‌های تحصیلی مجتمع‌آموزشی وزارت راه وترابری

۱۳

شماره رشته	نام رشته	ظرفیت: منطقه‌ای	ظرفیت: آزاد	نوع دیپلم مورد پذیرش: ریاضی	نوع دیپلم مورد پذیرش: طبیعی	نوع دیپلم مورد پذیرش: ادبی	نوع دیپلم مورد پذیرش: سایر دیپلم ها
۱۳۷	بنادر و کشتیرانی (سازمان ـ بنادر)		۵۰	×	×		برق ـ الکترونیک ـ الکتروتکنیک طراحی برق ـ ارتباطات ـ مکانیک ـ اتو مکانیک ـ ماشین ـ سازی ـ فلز کاری ـ صنایع فلزی ـ ذوب فلزات ـ تاسیسات طراحی مکانیک ـ راه و ساختمان راهسازی ـ خط و ابنیه ـ راه و پل سازی ـ طراحی ساختمان ـ ساختمانهای فلزی
۱۳۸	راه و ساختمان (آموزشگاه عالی فنی راه)		۵۰	×	×		
۱۳۹	برق و مکانیک (هنرستان عالی راه‌آهن)		۵۰	×	×		

شرایط اختصاص

۱ـ زبان خارجی دوران تحصیل انگلیسی ، آلمانی یافرانسه است .
۲ـ داوطلبان نقص عضو نداشته باشند.
۳ـ داوطلبان پس از موفقیت باید تعهد خدمت در وزارت راه و ترابری بسپارند .
۴ـ داوطلبان ورود باین مجتمع آموزشی نباید دانشجوی هیچیک از دانشگاه ها و موسسات آموزش عالی باشند .

رشته‌های تحصیلی مدرسه عالی پرستاری بنیاد ملکه پهلوی

۱۴

شماره رشته	نام رشته	ظرفیت: منطقه‌ای	ظرفیت: آزاد	نوع دیپلم مورد پذیرش: ریاضی	نوع دیپلم مورد پذیرش: طبیعی	نوع دیپلم مورد پذیرش: ادبی	نوع دیپلم مورد پذیرش: سایر دیپلم ها
۱۴۰	پرستاری		۲۶	×	×		

شرایط اختصاص

۱ـ حداقل سن برای داوطلبان ورود به این مدرسه عالی ۱۸ و حداکثر ۲۵ سال است .
۲ـزبان خارجی دوران تحصیل انگلیسی است .
۳ـ در این مدرسه عالی فقط داوطلبان زن حق شرکت دارند .
۴ـ داوطلبان ورود به این‌مدرسه عالی نباید نقص عضو داشته باشند .
۵ـ داوطلبان ورود به این مدرسه عالی نباید دانشجوی هیچیک از دانشگاه ها و موسسات آموزش عالی باشند .

سازمان سنجش آموزش کشور

رشته‌های تحصیلی انستیتو عالی پرستاری فیروزگر

۱۵

شماره رشته	نام رشته	ظرفیت: منطقه‌ای	ظرفیت: آزاد	نوع دیپلم مورد پذیرش: ریاضی	نوع دیپلم مورد پذیرش: طبیعی	نوع دیپلم مورد پذیرش: ادبی	نوع دیپلم مورد پذیرش: سایر دیپلم‌ها
۱٤۱	پرستاری	٤۰		×	×		

شرایط اختصاصی

۱ـ حداقل سن برای داوطلبان ورود به این انستیتو عالی ۱۸ و حداکثر ۳۰ سال است .
۲ـ زبان خارجی دوران تحصیل انگلیسی است .
۳ـ این انستیتو عالی دانشجویان خود را از میان داوطلبان زن انتخاب میکند .
٤ـ داوطلبا ن نباید نقص عضو داشته باشند و از سلامت جسمو روان برخوردار باشند .
۵ـ داوطلبان ورود به این انستیتو عالی نباید شاغل باشند.
٦ـ داوطلبان ورود به این انستیتو عالی نباید دانشجوی هیچیک از دانشگاه‌ها و موسسات‌آموزش عالی باشند .

رشته‌های تحصیلی آموزشگاه عالی پرستاری اشرافیان

۱٦

شماره رشته	نام رشته	ظرفیت: منطقه‌ای	ظرفیت: آزاد	نوع دیپلم مورد پذیرش: ریاضی	نوع دیپلم مورد پذیرش: طبیعی	نوع دیپلم مورد پذیرش: ادبی	نوع دیپلم مورد پذیرش: سایر دیپلم‌ها
۱٤۲	پرستاری		۳۵	×	×		

شرایط اختصاصی

۱ـ حداقل سن برای داوطلبان ورود به این‌آموزشگاه ۱۸ وحداکثر ۳۰ سال است .
۲ـ زبان خارجی دوران تحصیل انگلیسی است .
۳ـ دانشجویان این آموزشگاه عالی منحصراً از میان داوطلبان ز نانتخاب میشوند .
٤ـ داوطلبان ورود به این آموزشگاه نباید نقص عضو داشته باشند .
۵ـ داوطلبان نباید شاغل باشند .
٦ـ داوطلبان ورود به این آموزشگاه عالی نباید دانشجوی هیچیک از دانشگاه ها و موسسات آموزش عالی باشند .

رشته های تحصیلی آموزشگاه عالی پرستاری اشرف پهلوی

۱۷

شماره رشته	نام رشته	ظرفیت: منطقه‌ای	ظرفیت: آزاد	نوع دیپلم مورد پذیرش: ریاضی	نوع دیپلم مورد پذیرش: طبیعی	نوع دیپلم مورد پذیرش: ادبی	نوع دیپلم مورد پذیرش: سایر دیپلم‌ها
۱٤۳	پرستاری عمومی		۱۰۰	×	×		

شرایط اختصاصی

۱ـ حداقل سن برای ورود داوطلبان به این آموزشگاه ۱۸ و حداکثر ۲۵ سال است .
۲ـ زبان خارجی دوران تحصیل انگلیسی است .
۳ـ دانشجویان این آموزشگاه عالی منحصرا ازمیان‌داوطلبان دختر ومجرد انتخاب میشوند.
٤ـداوطلبان‌نبایدنقص‌عضوداشته باشند و از سلامت جسم و روان برخوردار باشند .
۵ـ داوطلبان شاغل در این آموزشگاه پذیرفته نمیشوند .
٦ـ داوطلبان ورود به این آموزشگاه عالی نباید دانشجوی هیچیک از دانشگاه ها و موسسات آموزش عالی باشند .

رشته‌های تحصیلی آموزشگاههای عالی بهداشت مدارس

۱۸

شماره رشته	نام رشته	ظرفیت: منطقه‌ای	ظرفیت: آزاد	نوع دیپلم مورد پذیرش: ریاضی	نوع دیپلم مورد پذیرش: طبیعی	نوع دیپلم مورد پذیرش: ادبی	نوع دیپلم مورد پذیرش: سایر دیپلم‌ها
۱٤٤	آموزشگاه عالی بهداشت مدارس اصفهان		۵۰	×	×		
۱٤۵	آموزشگاه عالی بهداشت مدارس رضائیه		۸۰	×	×		
۱٤٦	آموزشگاه عالی بهداشت مدارس کرمان		۵۰	×	×		
۱٤۷	آموزشگاه عالی بهداشت مدارس مشهد		۵۰	×	×		
۱٤۸	آموزشگاه عالی بهداشت مدارس ساری		۵۰	×	×		
۱٤۹	آموزشگاه عالی بهداشت مدارس همدان		۵۰	×	×		
۱۵۰	آموزشگاه عالی بهداشت مدارس سمنان		۸۰	×	×		

شرایط اختصاصی

۱ـ حداکثر سن برای داوطلبان ورودبه آموزشگاه های‌عالی بهداشت مدارس ۲۵ سال است .
۲ـ زبان خارجی دوران تحصیل انگلیسی است .
۳ـ دانشجویان آموزشگاه های عالی بهداشت‌مدارس‌منحصرا از میان داوطلبان زن انتخاب میشوند .
٤ـ آموزشگاه های عالی بهداشت مدارس بصورت روزانه و برای یک نوبت دانشجو میپذیرد .
۵ـ داوطلبان باید از سلامت جسم و روان برخوردارباشند.
٦ـ داوطلبان ورود به این آموزشگاه عالی نباید دانشجوی هیچیک از دانشگاه ها و موسسات آموزش عالی باشند .

۲۰ رشته های تحصیلی انستیتوهای تکنولوژی تهران

شماره رشته	نام رشته	ظرفیت: منطقه‌ای	ظرفیت: آزاد	نوع دیپلم مورد پذیرش: ریاضی	نوع دیپلم مورد پذیرش: طبیعی	نوع دیپلم مورد پذیرش: ادبی	نوع دیپلم مورد پذیرش: سایر دیپلم‌ها
	انستیتو تکنولوژی های اصفهان						
۱٦۳	برق		۵۰	×	×		برق ـ الکترونیک
۱٦٤	مکانیک		۵۰	×	×		صنایع فلزی ، تاسیسات حرارتی
۱٦۵	راه و ساختمان		۵۰	×	×		اتو مکانیک ، فلزکاری ، ذوب ـ فلزات ساختمان ، آبادانی روستائی صنایع چوبی
۱٦٦	رنگرزی		٦۰	×	×		شیمی صنعتی ، رنگرزی ، سلیکات
۱٦۷	نساجی		٦۰	×	×		شیمی صنعتی ، رنگـــرزی ، سلیکات
	انستیتو تکنولوژی های تبریز						
۱٦۸	برق		٦۰	×	×		برق ، الکترونیک
۱٦۹	مکانیک		۵۰	×	×		صنایع فلزی ، تاسیسات حرارتی اتو مکانیک ، فلزکاری ، ذوب ـ فلزات
۱۷۰	راه و ساختمان		٦۰	×	×		ساختمان ، آبادانی روستائی صنایع چوبی
۱۷۱	مکانیک ماشینهای کشاورزی		۷۰	×	×		فلزکاری ، اتو مکانیک ، صنایع فلزی ، مکانیک ماشینهای کشاورز
۱۷۲	مکانیک خاک و آبیاری		۷۰	×	×		شیمی صنعتی ، هنرستانهای روستائی و کشاورزی
۱۷۳	بازرگانی		۵۰	×	×		بانکداری ، منشیگری ، بازرگانی حسابداری
۱۷٤	الکترونیک		۵۵	×	×		برق ، الکترونیک
	انستیتو تکنولوژی های کرمان						
۱۷۵	برق		۵۰	×	×		برق ، الکترونیک
۱۷٦	مکانیک		۵۰	×	×		صنایع فلزی ، تاسیسات حرارتی فلزکاری ، اتو مکانیک ، ذوب ـ فلزات
۱۷۷	راه و ساختمان		۵۰	×	×		ساختمان ، آبادانی روستائی صنایع چوبی

رشته های تحصیلی انستیتو های تکنولوژی شهرستانها

شماره رشته	نام رشته	ظرفیت: منطقه‌ای	ظرفیت: آزاد	نوع دیپلم مورد پذیرش: ریاضی	نوع دیپلم مورد پذیرش: طبیعی	نوع دیپلم مورد پذیرش: ادبی	نوع دیپلم مورد پذیرش: سایر دیپلم‌ها
	حسابداری		٤۰	×	×		بانکداری ، بازرگانی ، منشیگری حسابداری
	بازرگانی		٤۰	×	×		بانکداری ، بازرگانی ، منشیگری حسابداری
	حسابرسی		٤۰	×	×		بانکداری ، بازرگانی ، منشیگری حسابداری
	انستیتو تکنولوژی شیراز						
	برق		۵۵	×	×		برق ، الکترونیک
	مکانیک		۵۵	×	×		صنایع فلزی ، تاسیسات حرارتی فلزکاری ، اتو مکانیک ، ذوب ـ فلزات
	راه و ساختمان		٤۵	×	×		ساختمان ، آبادانی روستائی صنایع چوبی
	انستیتو تکنولوژی اراک						
	برق		۵۰	×	×		برق ، الکترونیک
	انستیتو تکنولوژی بابل						
	برق		٤۰	×	×		برق الکترونیک
	مکانیک		٤۰	×	×		صنایع فلزی ، تاسیسات حرارتی فلزکاری اتو مکانیک ، ذوب ـ فلزات
	راه و ساختمان		٤۰	×	×		ساختمان ، آبادانی روستائی صنایع چوبی
	انستیتو تکنولوژی گرگان						
	راه و ساختمان		٤۰	×	×		ساختمان ، آبادانی روستائی صنایع چوبی
	انستیتو تکنولوژی کاشان						
	مکانیک		۵۰	×	×		صنایع فلزی ، تاسیسات حرارتی فلزکاری ، اتومکانیک ، ذوب ـ فلزات

سازمان سنجش آموزش کشور

رشته های تحصیلی انستیتو های تکنولوژی شهرستانها

شماره رشته	نام رشته	ظرفیت: آزاد	ظرفیت: منطقه ای	نوع دیپلم مورد پذیرش: ریاضی	طبیعی	ادبی	سایر دیپلم ها
۱۷۸	حسابداری	۴۰		×	×		بانکداری ، بازرگانی ، منشیگری حسابداری
۱۷۹	بازرگانی	۴۰		×	×		بانکداری، بازرگانی ، منشیگری حسابداری
۱۸۰	حسابرسی	۴۰		×	×		بانکداری ، بازرگانی ، منشیگری حسابداری
	انستیتو تکنولوژی شیراز						
۱۸۱	برق	۵۵		×	×		برق ، الکترونیک
۱۸۲	مکانیک	۵۵		×	×		صنایع فلزی ، تاسیسات حرارتی فلزکاری ، اتو مکانیک ، ذوب ـ فلزات
۱۸۳	راه و ساختمان	۴۵		×	×		ساختمان ، آبادانی روستائی صنایع چوبی
	انستیتو تکنولوژی اراک						
۱۸۴	برق	۵۰		×	×		برق ، الکترونیک
	انستیتو تکنولوژی بابل						
۱۸۵	برق	۴۰		×	×		برق الکترونیک
۱۸۶	مکانیک	۴۰		×	×		صنایع فلزی ، تاسیسات حرارتی فلزکاری اتو مکانیک ، ذوب ـ فلزات
۱۸۷	راه و ساختمان	۴۰		×	×		ساختمان ، آبادانی روستائی صنایع چوبی
	انستیتو تکنولوژی گرگان						
۱۸۸	راه و ساختمان	۴۰		×	×		ساختمان ، آبادانی روستائی صنایع چوبی
	انستیتو تکنولوژی کاشان						
۱۸۹	مکانیک	۵۰		×	×		صنایع فلزی ، تاسیسات حرارتی فلزکاری ، اتومکانیک ، ذوب ـ فلزات

رشته های تحصیلی انستیتوهای تکنولوژی شهرستانها

شماره رشته	نام رشته	ظرفیت: آزاد	ظرفیت: منطقه ای	نوع دیپلم مورد پذیرش: ریاضی	طبیعی	ادبی	سایر دیپلم ها
۱۹۰	انستیتو تکنولوژی صنایع غذائی مشهد						
	صنایع غذائی	۴۰		×	×		فرآورده های دامی ، شیمی صنعتی ، صنایع غذائی
۱۹۱	ماشینهای کشاورزی	۴۰		×	×		صنایع فلزی ، تاسیسات حرارتی فلزکاری ، اتومکانیک ، مکانیک ـ ماشینهای کشاورزی

شرایط اختصاص

۱ـ ساعات درس کلیه انستیتوها از ساعت ۳ونیم بعدازظهر به بعد بوده ودر ساعات صبح دانشجو نمیپذیرد .

۲ـ داوطلبان ورود به انستیتو تکنولوژی ها نباید نقص عضو داشته باشند .

۳ـ زبان خارجی دوران تحصیل در انستیتو تکنولوژی ها انگلیسی میباشد .

۴ـ داوطلبان ورود باین انستیتوها نباید دانشجوی هیچیک از دانشگاهها و موسسات آموزش عالی باشند .

پاسخ به نامه‌ها

روابط عمومی ثبت احوال اطلاع میدهد

عطف بشرح مندرج درشماره ۱۴۸۵۷ چرا درراور ثبت احوال تاسیس نمی‌شود. بخش مذکور دارای یکنفر نماینده ثبت احوال سیار می‌باشدکه وقایع حوزه‌ماموریت خودرا ثبت می‌نماید .

روابط عمومی شرکت مخابرات ایران اطلاع میدهد :

۱ـ پاسخ شرحی‌که در شماره ۱۴۸۶۵ درموردتلفن شهری تاکستان درج گردیده بود.
درحال حاضر ۵۶ شماره تلفن در تاکستان مشغول بکار است .
در مورد تبدیل شبکه هوائی تاکستان به کابلکشی زیرزمینی وتامین‌پرسنل لازم‌نیز اقدامات‌اساسی‌آغازگردیده که بزودی به‌نتیجه خواهد رسید ونظر مردم تامین می شود وایجاد مرکز تلفن خودکاردرتاکستان نیز پیش‌بینی گردیده که اواسط سال ۱۳۵۷ مورد بهره‌برداری قرار خواهد گرفت .
۲ـ بازگشت بشرحی که در شماره ۱۴۸۸۱ در ستون الو اطلاعات از قول آقای سرهنگ عبداله محتشم افسر بازنشسته ارتش درمورد قبض اشتراک تلفن درج‌گردیده بود ایشان برگهای آبونمان خودرا به آدرس خیابان کورش کبیر بی‌سیم پهلوی کاخ مخابرات طبقه سوم دفتر روابط عمومی شرکت مخابرات ایران اتاق شماره ۳۱۵ ارسال دارند تا موضوع مورد رسیدگی قرار گیرد .
۳ـ بازگشت بشرحی که درشماره ۱۴۸۷۴ آن‌روزنامه باعنوان کیوسک تلفن است یا انبار پرتقال درج گردیده بود شرکت مخابرات ایران بمنظور بهبود کیفیت مکالمات تلفنی اقدام به‌تهیه و نصب دستگاههای جدید تلفن‌همگانی نموده است. بدین لحاظ کیوسک تلفن همگانی شماره ۱۰۵ مرکز تلفن بازار بخاطر نصب کیوسک جدید قابل استفاده نبوده وبرای حمل به‌انبار در حاشیه خیابان گذاشته شده ودر آنموقع پرتقال فروش دوره‌گردی از آن استفاده کرده است همانروز نیز کیوسک مزبور به مرکز تلفن بازار انتقال داده شده است .
۴ـ بازگشت بشرحی که در شماره ۱۴۸۸۴ آن روزنامه درمورد خراب کردن آسفالت خیابان‌امیرآباد شمالی برای کابل‌کشی درج گردیده بود برای توسعه تلفن شهری ناگزیر ازانجام حفاری وکابلکشی است وبرطبق‌قراردادی که باشهرداری تهران منعقد نموده است بزودی آسفالت خیابان مزبور مرمت خواهد گردید .
۵ـ پاسخ شرحی‌که در شماره ۱۴۸۷۵ ـ آن روزنامه ازقول آقای اسماعیل معززی درمورد واگذاری تلفن‌درج گردیده در مصاحبه وزیر پست و تلگراف هیچگونه‌ذکری از واگذاری ۲۰۰ هزار شماره تلفن تاآخر سال جاری بعمل نیامده است .

روابط عمومی وزارت بهداری اطلاع میدهد

عطف بمشرح مندرج در شماره ۱۴۸۷۵ مورخ ۱۱ر۹ر۵۴ زیرعنوان «درمانگاه جوادیه و نازی‌آباد چه‌شد» ؟
در جوادیه یکمرکز بهداشتی، درمانی دائر است و باتوجه به‌جمعیت منطقه مذکور درنظر بوده‌که‌ازاعتبارات طرحهای خاص ناحیه‌ای مرکز دیگری درآن منطقه‌ساخته شود که بعلت نبودن زمین مناسب ایجاد آن تاکنون‌میسر نشده است .
ولی یک مرکز بهداشتی درمانی در خیابان‌قلعه‌مرغی که در غرب جوادیه قرار گرفته است، از محل اعتبارات طرح بهسازی و عمران جنوب پایتخت‌ایجادشده که‌بزودی بهره‌برداری ازآن آغاز خواهد شد .

مدیر کل اطلاعات وجهانگردی خراسان اطلاع میدهد :

در پاسخ مطلب «راه شاهرود- سبزوار خطرناک شده است .»
خرابی راه شاهرود. سبزوار در طول ۲۵۰کیلو متر صحیح نیست بلکه ۸۵ کیلو متر از سبزوار بطرف‌شاهرود تا قریه کهک که در حوزه استحفاظی اداره کل‌راه‌استان خراسان است در سال جاری اسفالت شده وفعلا مشکلی برای عبور ندارد اگر مشکلاتی وجود داشته باشدمربوط به قطعه‌ای است که توسط مقاطعه‌کار دست آسفالت بوده واز رامفرعی عبور داده شد که البته در حوزه استحفاظی فرمانداریکل سمنان می‌باشد.

روابط عمومی وزارت آموزش وپرورش اطلاع میدهد :

در پاسخ مطلبی که در شماره ۱۴۸۷۲ تحت عنوان «الو من‌مریم یزدان هستم» درج گردیده است، امتحانات نهایی کلاسهای ششم متوسطه درسال تحصیلی جاری نیز مانند سالهای گذشته در ماههای خردادو شهریور انجام‌میشود.
۲ـ در پاسخ مطلبی که در شماره ۱۴۸۷۹ مورخ ۱۶ر۹ر۵۴ آن‌روزنامه تحت عنوان «الو من‌اصغردرخشان هستم» درج گردیده است :
برابر گزارش مدیر مدرسه راهنمائی سعید رستم‌آباد شمیران بخاری کلاسهای مدرسه مذکور بلافاصله پس‌از سرد شدن هوا روشن شده است .

خواهشمند است این درخواست را ازروی خط چین ها ازروزنامه جدا کنید

در این محل چیزی ننویسید

سازمان سنجش آموزش کشور
برگ درخواست ثبت نام برای ورود به آموزش عالی
نیمسال دوم سال تحصیلی ۵۴-۵۵

محل چسباندن عکس
این عکس باید در سال ۵۴ برداشته شده وتمام رخ باشد

۱ـ شماره داوطلب درکارنامه آزمایش همگانی
۲ـ نام خانوادگی
۳ـ نام

محل درج تک تک حروف نام خانوادگی (ازراست به‌چپ)

محل درج تک تک حروف نام (ازراست به‌چپ)

۴ـ جنس: زن ☐ مرد ☐ ۵ـ شماره شناسنامه: ۶ـ محل صدور:

۷ـ سال تولد: ۸ـ محل تولد: ۹ـ نام پدر:

در این محل چیزی ننویسید
۱۰ـ نام رشته تحصیلی متوسطه:

۱۱ـ نام دبیرستان یا هنرستان: ۱۲ـ سال دریافت دیپلم:

در این محل چیزی ننویسید
۱۳ـ محل دریافت دیپلم: استان شهر

در این محل چیزی ننویسید
۱۴ـ معدل کتبی امتحانات نهایی ششم متوسط. ۱۵ـ معدل کل نهایی ششم متوسط:

۱۶ـ شماره رشته های تحصیلی انتخابی به‌ترتیب تقدم علاقه:

انتخاب اول	دوم	سوم	چهارم	پنجم	ششم	هفتم	هشتم	نهم	دهم
☐	☐	☐	☐	☐	☐	☐	☐	☐	☐

تذکار مهم : شماره های مندرج در خانه های فوق باید خوانا و بدون خط خوردگی باشد وبعداز وصول این درخواست به سازمان سنجش آموزش کشور، تغییر دادن رشته های انتخابی امکان پذیر نیست.

۱۷ـ مدارک همراه این درخواست به شرح زیر است:
الف ـ اصل برگ کارنامه آزمایش همگانی (فتوکپی پذیرفته نمی‌شود)
ب ـ اصل برگ ریزنمرات امتحانات نهائی متوسطه که به امضای رئیس دبیرستان یا هنرستان محل تحصیل داوطلب وتائید اداره آموزش وپرورش مربوط رسیده باشد.
پ ـ فتوکپی صفحه اول شناسنامه (ونیز صفحه آخر آن درصورتیکه توضیحاتی در آن مندرج باشد.
ت ـ قبض رسید بانک ملی ایران شعبه بابت مبلغ ۵۰۰ (پانصد) ریال
به حساب جاری شماره ۷۴۸ خزانه نزد بانک مرکزی ایران

تذکار مهم : چون به مدارکی که دارای خط خوردگی، خدشه و یا نقص باشد ترتیب اثر داده نخواهد شد، لذا باید مدارک از هر نوع خط خوردگی و یا خدشه و یا نقص عاری باشد.

(به داوطلبان توصیه می شود کپی مدارکی را که به سازمان سنجش آموزش کشور می فرستند نزد خود نگاهدارند)

با تأیید صحت مندرجات این برگ و کامل بودن مدارک ضمیمه آن و اطلاع از اینکه مدارک مذکور و وجه ثبت نام به هیچ عنوان مسترد نمی شود و با آگاهی به این نکات که نوشتن مطالب نادرست موجب محروم شدن از ورود به آموزش عالی خواهد بود و نیز اگر این درخواست و یا مدارک ضمیمه آن نقص داشته باشد و بهگونه تماسی از طرف سازمان سنجش آموزش کشور با اینجانب گرفته نمی شود، این برگ و ضمایم آن را ارسال می دارم.

امضای داوطلب: تاریخ:

نشانی پستی دقیق و کامل داوطلب: (محل درج آدرس)

شهر ـ

شماره تلفن محل سکونت: شماره تلفن محل کار ولی:

شماره تلفنی که در صورت ضرورت بتوان پیامی فوری فرستاد:

هنر و ادبیات امروز

نمایشنامه‌ای فلسفی با اجرائی جنائی

جزیره بزها
نوشته‌ی : هوگو بتی
کارگردان : پری صابری

بازیگران : داریوش ایران نژاد ـ فرح اصولی ـ ژالاک ـ فیروزه اصولی ـ رادمنش .
محل اجراء : تالار مولوی

«جزیره بزها» نمایشنامه‌ایست از «هوگو بتی» درام نویس ایتالیائی که آنرا در سال های آخر عمرش (سال پنجاه) و در حالیکه بشدت تحت تاثیر روش های تاتری و نحوه تلقی و اندیشه های «پیرآندللو» بوده است نوشته و ضمنا این اثر او بی‌تاثیر و برکنار از تحولات و تجربیات نوین تاتری نمانده است .

درونمایه این اثر درگیری انسان است با خود ، با مردمی که در مسیر زندگیش قرار میگیرند و لاجرم با سرنوشت محتوم و از پیش ساخته و پرداخته . سرنوشتی که تلاش ها و درنگهای انسانی برای رویاروئی با آن پیوسته به فریب‌ها و شکست‌هامی‌انجامدو آدم درحیطه‌اش به زوال روابطش با آدمهای دیگر وویرانی عواطف و سرکوفتگی غرایز خود او منتهی میگردد .

تلاش انسان‌باعتقاد «هوگو بتی» در عرضه این ضرورت لازم الاجراء (زندگی که سرنوشت بر آن حاکم‌است) مکررا به «خویشتن نگری» میرسد و همه کوششهای او برای اینکه از طریق ارضای غرایز و دلبستگی های عاطفی در قالبهای عشق ، شهوت ، فامیلی و تملک در این چاره نویسی از پیش ساخته تغییری بدهد ، دست و پازدنی بی حاصل و چشم دوختنی عبث به سرابی فریبنده است ، لاجرم و در این میان همچنان حقوق انسان و سهم او از حیات خویش ناشناخته میماند و مجددا به رجوعی به‌خویش میرسد .

در «جزیره بز ها» واکنش انسان در مقابله و درگیری با سر نوشتی که از آن یاد شد ، در موقعیت دراماتیک ظهور یک مرد بیگانه در زندگی سه زن که گوئی در خط‌الرس دنیا یعنی جزیره بزها زندگی می‌کنند نمود می‌یابد . این مرد با ظهور ناگهانی و ناخواسته خود ، علاوه بر آنکه در روابطی جسمانی و عاطفی با هر سه زن ، هسته اصلی واقعه‌و انگیزه بازگوئی‌نقطه‌نظرهائی نویسنده میگردد ، موجب برملا شدن روابط ناهنجار آن سه زن با یکدیگر وانفجار نفرت ها بیگانگی ها و حسرتهای آنان میشود که تابحال چون آتشی در زیر خاکستر پنهان و پوشیده بوده است .

هرکدام از این سه زن برای ارضای عطش جسمی و انباشتن خلاء عاطفی خود از توجه و عطوفتی مردانه ، به آن مرد بیگانه «آنجلو» تسلیم میشوند و وقتی در نهایت از این تسلیم همگانی پرده برداشته میشود و درمی‌یابند که هیچ کدام به تنهائی قادر به تملک او نبوده‌اند به سرخوردگی میرسند . «آگاتا» شاید محور این فاجعه باشد . چرا که سرخوردگی او ریشه‌ای عمیقتر دارد و فریب خوردنش در پناهندگی به آغوش شهوت‌وعاطفه و حمایت‌یکمرد فاجعه‌ای زیرا که قبلا چنین شکستی در ارتباط با مردی دیگر که شوهرش بوده نصیبش شده است .

در پایان نمایش این سه زن با روابطی گسیخته و منزجر و بیگانه از هم بخیال خویش سرنوشت محتوم را در قالب آن مرد به چاه می‌افکنند و او را به دست و پا زدن و مرگی تدریجی میکشاند اما هیچ چیزجزعذابی جاودان و ماندنی و فضائی آکنده از یاس و شناور در نفرت برایشان بجای نمی‌ماند .

اجراء

اجرای نارسا و درعین حال قراردادی و اغراق آمیز «پری‌صابری» که‌کوشش‌شده‌است با موزیکی زنده (دکوری اغراق‌آمیزتر) در لعابی از تازگی و بداعت پوشانده شود متاسفانه با استفاده از شیوه های کهنه برداشتی حادثه‌ای ازمتن وتکیه بر روابط فیزیکی و جسمانی آدمهای نمایش ، بهیچوجه نمیتواند تماشاگر رادر خط سیر اصلی نمایشنامه قرار دهدو افکار خواسته های نویسنده را (که خود ان هم نه حرفهای تازه ایست ونه پرداختی تازه دارد) القاء نماید .

از همان لحظات اول نمایش که یکی از زن ها «پا» وارونه بر صندلی می‌نشیند و پیچ وتاب های آنچنانی به بدن خود میدهد (حرکتی که بمنظور طلب های جنسی کرارا اینجا و آنجا دیده‌ایم) بخوبی آشکار میگردد که کارگردان برکدامیک از جنبه های نمایشنامه تکیه‌داردواین برداشت نارسارا که اتفاقا مدروز هم هست باچه میزانسن های فرسوده‌ای میخواهد تجلی کند .

متاسفانه هر واقعه‌ای ارزنده تاتری در سرزمین ما از جمله اجرای کلفت های «ژان ژنه» توسط «ویکتورگارسیا» در جشن هنر شیراز ، موجب میگردد که بلافاصله وجوه خام‌و قوام نیافته و بدون دلیلی از آن واقعه را در اشکالی تقلیدی در نمایشهای‌بعدی دست‌اندرکاران تاترمان ببینیم . وقتی در جزیره بزها زنهابحالتی شهوانی خود را بر زمین میکشند بر روی پوست های بز علت‌میزنند و یا حرکات «آگاتا» با آن طناب همه اینها میزانسن های حیرت‌انگیزو زیای «گارسیا» را در «کلفت‌ها» بخاطر می آورد که در اینجا بی ملاحظه تقلید شده‌اند .

بازیگران اکثر اوقات بجای حرف زدن فریاد میکشیدند و در موقعیتهائی بشدت تصنعی اغراق آمیز و ملودراماتیک‌فورانی از کلمات‌را که خود به هضم آن‌موفق‌نشده‌اندبرتماشاچی‌میبارندو دروضعیت های «هسیتریک» و نامتعادل برای دریافت مفاهیم‌به‌او مساعدتی نمی‌کنند تا شاید یا از طریق هستی یا با فاجعه و یا از مسیری منطقی با مسائل ماوراء الطبیعه و روانکاروانه نمایش ارتباط برقرار کند . و «پری صابری» در این اجرا فریفته عنصر «هیجان» شده است هیجانی که در بسیاری موارد ، متن پذیرای آن نمیباشد . این هیجان که از عمق‌روابط‌آدمها و مسیروقایع نمی‌جوشد خواه ناخواه‌بر پله پله احساس‌بازی‌گران و تماشاگران سیر صعودی نمی‌یابد .

خانم صابری بخاطر آنکه نمایش را از کسالت و ملال برهاند به فریاد کشیدن های بی ضرورت، حرکات سریع بدون انگیزه های واقعی ،ایست های شدید ، پشت‌کردن بازیگران بهم و حرف زدن و برسطوح مختلف ایستادن‌ها و پزهای اغراق آمیز گرفتن آنها روی می‌آورد،مجموع این‌عوامل تولید هیجانی کاذب میکند که بعد از چند لحظه به تکرار و تصنع میرسد و شگرد های مربوط‌به آن قابل پیش‌بینی و کسالت آور میشود .

«پری صابری» دراستفاده از موزیک بسیارخوب «اتابکی» هم دچار همین اشتباه میشود با بکار گرفتن «ضرب» های تند موزیک بر لحظه‌وقوع حوادث تاکیدهائی می‌نهد که نمایش را به نوعی «جانی‌دالر» رادیوئی تبدیل میکند .

متاسفانه بازیگران هم (غیر از ایران‌نژاد) در تعدیل راه و روش کارگردان و برداشت سطحی و حادثه‌ای او از متنی که بیشتر فلسفی وروانی است تا جنائی کوششی نمی‌نمایند یعنی نمیتوانند که بنمایند .

بازیگر نقش «سیلویا» بیان و بدنی آموزش نیافته دارد کلمات در دهان او مفاهیم و کاربرد خود را باز نمی‌یابندو حرکاتش بویژه وقتی‌سریع است بوضع خام‌و بدون کنترل جلوه میکند .

«رالاک» در نقش «آگاتا» همه ظرایف ودقایق نقش را در هاله کاذبی از یک اجرای حسی که منجر به فریاد و فراز و فرود های ساختگی می شود ارائه میدهد . بازیگرنقش«پیا» هم از نقائص اوبرکنار نمانده‌است(منتهی در حدی پذیرفتنی‌تر). بازی‌نمایش را ارائه میدهد (هرچه با نقش‌هائی در این میان داریوش ایران‌نژاد بهترین که در گذشته اجرا کرده فاصله‌ای چندان قابل تمایز نگرفته‌است) او مسلط روان و آگاه است. ورود او به صحنه به نمایش آرامش و عمق‌می‌بخشد و بهر حال بازیگری او تنها نقطه روشن قابل تحمل و شایسته تحسین این اجراء است (بگذریم که حتی نامش را روی آفیش برنامه‌که‌نام های طراح دکور و سازنده موزیک بر پیشانی آن با خط درشت نقش بسته ندیدم .)

پرفسور فرهت قائم‌مقامی

دوگانگی در سلوک اجتماعی

اساس کار و هدف وسائل ارتباط جمعی در کشوری‌مثل ایران باید تفهیم همبستگی و معتقد کردن مردم به یک آرمان برای ایجادوحدت و گسترش دادن فرهنگ ملی باشد.رسیدن به این هدف در اختیار داشتن کادر متخصص ، مومن و معتقدی را الزامی می‌سازند .

اما متاسفانه گاهی‌رسانه های گروهی ما بجای ایجاد وحدت فکری و روحی در جوانان‌آنها را بسوی‌بی‌هدفی جمعی‌و بی‌قیدی‌همگانی هدایت می‌کند که بزرگترین زیان آن ایجاد تشتت و فردگرایی هرچه بیشتر براثر ترویج و تشویق زندگی مصرفی است .

رسانه های گروهی غیر از زبانهای یادشده ،مروج فرهنگ غربی و ناهنجاریهایی است‌که جوامع غرب با آنها دست به گریبانند مثلا سریالهای‌ایرانی نوعی دوگانگی درطرز سلوک ما بوجود می‌آورد که منجر به از هم گسستن رشته الفت و مهربانی در خانواده ها میگردد . تماشا گر تلویزیون نا خودآگاه تحت تاثیری قرار میگیرد که باعث و بانی‌آنها سریالهای‌ایرانی‌تلویزیون‌است. تلویزیون با ساختن مجموعه های ضعیفی مانندغریبه.چنگک و تلخ و شیرین اثر نامطلوب و در بیشتر اوقات گمراه‌کنندیی بر ذهن تماشاگری که از رشد کامل فرهنگی برخوردارنیست باقی می‌گذارد .

غریبه

آیا جزاین است که نقش مجموعه‌یی‌به‌نام «غریبه»بوجود آوردن آرزوهای طلایی‌درنزد دختران ساده دل و ناآگاه روستانشین و یا دخترکان شهرک هاشهرهای دور افتاده است ؟

چنین تماشاگرانی می‌بینند که دختری تنها از روستایی به تهران می‌آید و به هر کاری که‌دست‌می‌زند موفق می‌شود. امکان دارد دختران ساده دل شهرستانی هم بدنبال بدست آوردن کار ، تحصیلات عالی و موقعیت های دلفریب ، یارو دیار را ترک کنند و به تهران بیایند که می‌دانیم چه عاقبتی انتظارشان را می‌کشد .

راستی چطور ممکن است یک دختر ساده روستایی مدتهادر یک تعمیرگاه باوجود گروهی جوان بی‌سواد کارکند وسالم از آنجابیرون بیاید؟این کار برای دختری دانشگاه رفته هم مقدور نیست چه رسد به دختری دهاتی و ساده‌لوح سازندگان این مجموعه او را مسبب شفای چشم یک‌کور قلمداد میکنندکه‌این هم باتوجه به اعتقادات مذهبی افراد ساده‌لوح سخت فریبنده است .

چنگک

در چنگک بجای تکیه بر ماجرا های حقیقی پلیسی و احساسات و عواطف واقعی مردم ، یا جنایات و طرز رفتار واقعی پلیس و مردم،و بطورکلی بدون توجه به آنچه ما با ان حقیقتا روبرو هستیم سعی بر این‌شدکه‌فقط‌خشونت و ماجرا های مسخره به تماشاگر نشان داده شود .

گویی‌نویسندگان این‌مجموعه ها فاقد قدرت خلاقیت وایجاد داستانهای ایرانی هستندو فقط قادرند ماجرا های فیلم های خارجی را با نامهای ایرانی‌و هنرپیشه های ایرانی به خورد مردم بدهند راستی اینان به‌این طریق‌فکرمیکنند سریال ایرانی خلق کرده‌اند ؟

در سریال تلخ‌و شیرین هم که ماجراها ایرانی‌ست ، وقتی‌دقت‌کنیم متوجه می‌شویم که سعی اصلی در این است که تمام‌آن‌روابط که درزندگی با آن روبرو هستیم به نمایش درآید . سازندگان‌این‌مجموعه، مردم را وادار میکنند که تمام کار های خطای خود را در شکلی‌گیرابیندو ازخطاهایشان خوششان‌بیاید‌به‌این ترتیب‌مردم نه تنها در رفع خطای خود نمی‌کوشند ، بلکه سعی میکنند این خطا ها را اوج‌بدهندواز آنها لذت هم ببرند .

بگمان من وظیفه اصلی تلویزیون این است که به تماشاگرش قبح‌چنین روابطی را نشان بدهد . به او میگوید دلیل چنین روابطی چیست . در حقیقت تماشاگر با دیدن این مجموعه باید برای تغییر دادن این روابط ناهنجار و تحول آنها بصورت روابطی انسانی و معنوی آماده شود ولی آیا این نتیجه از مجموعه «تلخ و شیرین» عاید میشود ؟

فریبرز عطاپور

مرثیه‌یی برای شهر «کنیترا»

اشاره

فریبرز عطاپور که یادداشتهای سیاسی او را در همین روزنامه خوانده‌اید، پس ازدیدار ازشهر «کنیترا» ـ واقع در جنوب سوریه ـ که بر اثرحمله‌های بیرحمانه دشمن بهرهوتی جنگ زده بدل شده است مرثیه‌یی سروده‌که متن نخستین آن به انگلیسی منتشر شده و ترجمه عربی آن در مطبوعات کشورهای عربی چاپ شده است.

اینگ برگردان فارسی آن:

ای زائر !
از شهر کنیترا
که سر راهت نشسته است
نادیده مگذر.
در جستجوی قلعه‌یی ازصلح
ودانشی از حقیقت
بیابانهای بیشماری را درنوردیده‌ام
واز میان همه دشتهای برزخی عبور کرده‌ام
هفت بار حجرالاسود را طواف کرده‌ام
ودر خیابانهای سنگفرش بیت‌المقدس
چهارده مرحله صلیب را پیموده‌ام
ودر خیمه های کربلا گریسته‌ام
برای شهیدی که سر مبارزش
غنیمت جنگی بنزد تبار غیر انسان شد .
آنگاه که در میوه زارهای دمشق
کنار حرم خواهرش درنگ کردم
صدائی را شنیدم که میگفت:
هر چند سراسر سرزمین های غم واندوه راپیموده‌ای
اما هنوز شهری شهید هست که آنرا ندیده‌ای،
شهری بنام «کنیترا».
پس راه را دوباره از سرگرفتم
ودیگر بار دردامنه های جنوبی سوریه
به شهری مصلوب قدم نهادم
که حتی گورهایش را زیرورو کرده بودند
بادار کلیساهای خلوت، زوزه‌کشان میگذشت
برمناره‌هایی که صدای اذان از آن هابرمیخاست
زخمی عمیق ، چشم را میخواند.
ودرمیان توده‌های زباله یک مدرسه
ـ جایی که دیگر هیچکس وهیچگاه
الفبای انسان زیستن و انسانیت را نخواهد آموخت ـ
اوراق کتاب کودکان در باد تکان میخورد:
دینامیت ها
درمانگاه را ـ که در آنجا دهقان مرهمی بر زخمش می‌یافت ـ
درهم کوبیده بودند
وبولدوزر هابودند
که دیوار خانه‌هارا بزنجیر میکشیدند
خانه‌ای برای آسودن نیافتم
پس بربالش گوری ویران سرنهادم
وچون بر آن سنگ سخت، سرنهادم
از ناقوس ها و مناره‌ها صدائی
دربرهوت حیرت و سرگردانی طنین افکند:
سوگند
کموجدان تو درمیان همین استخوانهاست
وحقیقت در لابلای همین سنگهاست.
پس ای زائر
از شهر کنیترا
که سر راهت نشسته است
نادیده مگذر .

بازشناسی ایران بوسیله اسناد و تصاویر

گزارشهای باستان شناسی در ایران
ترجمه سروش حبیبی
بنگاه ترجمه ونشرکتاب

گزارشهای باستانشناسی در ایران،نمایشگر تلاش باستانشناسان آلمانی (شعبه تهران) است که درسالهای ۱۹۷۰ و ۱۹۷۱ درگوشه وکنار ایران صورت گرفته است .

کتاب دربرگیرنده یازده مقاله تحقیقی از دهمحقق آلمانی‌ست که به دستور علیاحضرت شهبانو به فارسی برگردانده شده است .کتاب را۲۴۰ طرح ونقشه و ۲۷۰ تصویرعکاسی چاپ شد زینت می‌دهد.

درچهار مقاله اول‌کتاب ،نکاتی ازفرهنگ‌امپراتوری «اورارتو» به صورت بررسی تحقیقی آمده است . امپراتوری «اورارتو» در واقع عامل مبادلات وسیع فرهنگی بین تمدنهای شمال غربی ایران وقفقاز و شرق آناتولی بوده است.

درمقالات مربوط به امپراتوری «اورارتو» بیش از هر چیز ،به بازگویی وشناخت تاثیر وتاثرات فرهنگ ایران به هنگام ارتباط وروبروشدن باتمدنها وفرهنگهای بیگانه توجه شده است .

درمقاله مفصل دیگر،وضعیت آثار باستانی آذربایجان، اصفهان ،شیراز واطراف تهران‌ازدورانهای قبل ازتاریخ تادوره صفویه مورد بررسی قرار گرفته است. در این مطلب نویسنده‌علاوه‌برذکر خصوصیات بناهای تاریخی، علل‌خلق آنها رانیزتشریح کرده‌است .

بامطالعه این مطلب ،خواننده بااندکی ازدشواری های بازخوانی کتیبه های عتیق آشنامی‌شود ونکات تازه‌یی رادرباره باستانشناسی تخت جمشید ،فرامی‌گیرد. موضوع جالبی که دراین مجموعه مطرح شده ،ارائه روشهای‌مختلف تعیین سن بناهای تاریخی‌ست. در یک مقاله دیگر توضیحاتی آمده است درباب «دژآتشگاه» و «چهارطاق‌نخلک». کتاب باتوصیف وتصاویر کوشکی ازدوره صفویه که ظرافت وزیبایی تزئینات دیواری آن انسان رابه تحسین وامی‌دارد ، پایان می‌گیرد.

سروش حبیبی ،مترجم کتاب ،ضمن حفظ اصالت وامانت ،سعی فراوان در روان کردن ویکدست‌نمودن مطالب نموده است ـدقت‌اوتاحدی‌موثرافتاده که خواندن مجموعه هیچ‌نیازی به‌اطلاعات‌قبلی درزمینه آثارباستانی ندارد .

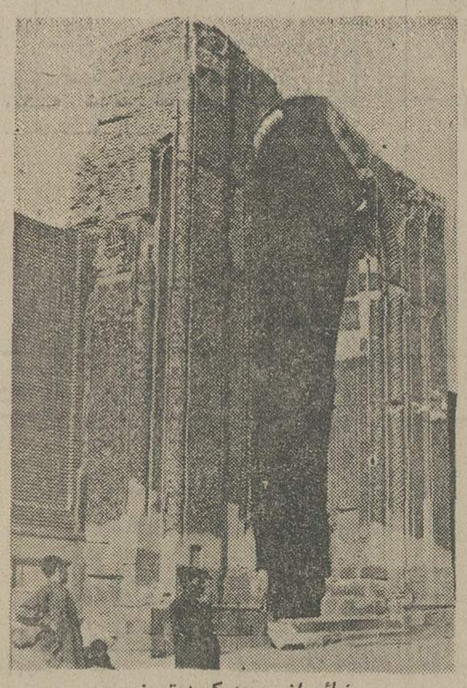

نمائی از مسجد کبود تبریز

این‌کتاب باارزش ، که درچاپ آن رعایت همه اصول فنی شده است یکی ازدریچه های‌فراوانی است که‌به روی تمدن شکوهمند وفرهنگ بلند آوازه ایران کهن گشوده شده است‌ونگریستن از این دریچه به‌دنیای تاریخ ایران باستان همه غرور ایرانی بودن راسیراب‌می کنند.

اپرای هلندی سرگردان

اپرای هلندی سرگردان اثر ریشاردواگنر هفته آینده در تالار رودکی بروی صحنه می آید.

بیش از یک قرن و نیم از اجرای این اپرا می‌گذرد ـ در آنزمان (۱۸۴۳) که هلندی سرگردان برای نخستین بار بروی صحنه «در سدن» آمد توفانی از جنجال و هیاهو برانگیخت. با عرضه این اثر، جامعه هنری آلمان در مورد واگنر دچار تردید شد ، اما اکنون آن اعتراض‌ها چه بیهوده مینماید . در اجرای تازه این اثر در تهران ـ روز های ۱۳ و ۱۵ دی ـ جیمس کنراد کارگردانی این اپرا را بعهده‌داردوسودابه تاجبخش، مهیندخت بهی، الک ملکیان در کنار خوانندگان غربی هنرنمائی خواهند کرد.

فعالیت‌های هنری

تالار ۲۵ شهریور

نمایشنامه ابراهیم توپچی‌و آقا بیک ، نوشته منوچهر ادیبن. کارگردان : رکن‌الدین‌خسروی بازیگران : جعفر والی ـ اکبر زنجانپور ـ عنایت بخشی ـ سرور رجائی و چند تن دیگر شروع ساعت ۷٫۳۰ بعد از ظهر هر روز .
آدرس :خیابان‌جنوبی پارک شهر تلفن ۵۲۵۴۴۴ .

تالار مولوی

نمایشنامه جزیره بزها
نویسنده هوگوبتی .
کارگردان ومترجم پری‌صابری
بازیگران فیروزه اصولی ـ فرح اصولی‌ـژالاک ـداریوش ایران نژاد .
ساعت اجرا ۸ بعد از ظهر .
خیابان شاهرضا خیابان ۲۱ آذر شماره ۵

نگارخانه سولیوان

نمایشگاه طرح معماری یک پایگاه هنری از تقی‌سیاحتگر دایر است .
ساعات بازدید ۵ تا ۸ بعد از ظهر .
نشانی خیابان‌فخررازی‌شماره ۱۳۶ .

گالری لیتو

نمایشگاه نقاشی وطرح های مارکوگریگوریان در گالری لیتو .
ساعت بازدید۵ تا ۸بعدازظهر
نشانی خیابان آبان شماره۳

انجمن ایران و امریکا

در گالری شماره ۲ انجمن ایران و امریکا نمایشگاه آثار «آیدین آغداشلو» .
ساعات بازدید ۵ تا ۸ بعد از ظهر .
نشانی خیابان عباس آباد ـ خیابان وزراء .

نگارخانه مانی

نمایشگاه مجسمه های گلی منیژه آرمین در نگارخانه‌مانی.
ساعات بازدید ۵ تا ۸ بعداز ظهر .
نشانی خیابان پهلوی چهار راه‌میراکرم ساختمان‌کوروش طبقه چهارم .

تهران گالری

نمایشگاهی از آثار نقاشی کنده‌کاری‌روی کریستال‌ونقش برجسته های فریده لاشایی به همراه آثار فریدون لاشائی در گالری تهران برپاست
ساعات بازدید ۵ تا ۸ بعد از ظهر .
نشانی خیابان عباس آباد ـ چهار راه قصر شماره ۳۳۲

اینترکنتینانتال

نمایشگاهی از نقاشیهای علی اکبر ابراهیمی نژاد در تالار اصلی هتل اینترکنتینانتال .
ساعات بازدید ۱۰ تا ۱۲هر روز .
نشانی خیابان لوس آنجلس نبش آریامهر .

انستیتو گوته

نمایشگاهی از کاریکاتورهای کامبیز درمبخش در انستیتو گوته .
ساعات بازدید ٤ تا ۸ بعد از ظهر .
نشانی خیابان وزراء خیابان هشتم .

شب آزادی

(۲۷)

نوشته : لاپیر و کالینز
ترجمه : دکتر منصور مصلحی

خوانده‌اند

درقسمت های گذشته شب آزادی «چگونگی تسلط استعماری انگلستان بر شبه قاره هند تشریح شد دردنباله مطلب اعازنهضت‌رهائی‌بخش‌هندبه رهبری مردانی چون گاندی و شبه قاره های عقیدتی و مبتنی ملت هندبازگو میشود.

۱۰۹

فصل نهم

هرگز تلاش مشابهی تا آنزمان صورت نگرفته بود . هیچ سابقه و نمونه‌ای وجود نداشت . پراکندگی یک خانواده چهارصد میلیون نفری و تقسیم اموالشان که طی قرن ها زندگی مشترک در یک سر زمین بوجود آمده بود .

برای تنظیم تشریفات این جدائی درست هفتادوسه روز فرصت باقی بود ، مونتباتن برای اینکه همه را به ضرورت فوق‌العاده شتاب متقاعد کند ، در همه سازمان های دولتی پایتخت تقویم بخصوصی نصب کرد که با روز سوم ژوئن شروع میشد و به ۱۵ اوت پایان میگرفت . در هر صفحه مثل شمارش معکوس یک انفجار اتمی ، تعداد روزهایی که برای انتقال قدرت باقی مانده بود ، نوشته شده بود .

مسئولیت سازمان دادن به این تقسیم‌عظیم به‌دونفرهندی، به دو وکیل که هرکدام بنوعی بیکی از دوجناح‌وابسته بودند ، داده شد . سابقه‌اداری هودو یکسان بود . یک نفرشان هندو بود و آندیگری مسلمان.

هر روز ازسوم‌ژوئن تا۱۵ اوت «چودری‌محمدعلی» مسلمان و «پاتل» هندو به مطالعه‌پرونده‌هائی می‌پرداختند که به تقسیم مایملک چهارصد میلیون نفر هموطنشان مربوط میشد یک صد نفر هم که در کمیته‌ها و سوکمیته های مختلف عضویت داشتند ، با این دو نفر همکاری میکردند . تصمیم‌های این دو سپس به شورای تقسیم ارجاع میشد که ریاستش با نایب‌السلطنه بود .

حزب کنگره از همان آغاز مدعی مالکیت گرانبهاترین مایملک شبه‌قاره یعنی نام «هند» شد و نپذیرفت که‌کشور جدید هندوستان نامیده شود واستدلال‌کرد که چون پاکستان خواستار تجزیه شده است ، باید نام «هند» بر بخش هندونشین نهاده شود.

حادترین مسئله به پولی که انگلیسی‌ها باقی‌مینهادند مربوط میشد. انگلستان که ده‌ها سال به استثمار شبه‌قاره متهم بود ، به هنگام ترک آن پنج میلیارد دلار به هند مقروض می‌شد .

میایستی اموال بانک‌های دولتی، شمش‌های طلای موجود در «بانک اف اینديا» ، تا آخرین شاهی روپیه‌ها و تمبرهای پستی که‌در دورافتاده‌ترین پست‌خانه وجود داشت، هم‌تقسیم شود. مسئله‌چنان‌پیچیده‌بودکه بهنگام تقسیم اموال دو نماینده را در یک اتاق نشاندند و به‌آنها تکلیف کردند که تاوقتی به‌توافق نرسیده‌اند ، خارج نشوند.

بعداز حسابگری های دقیق این دو نفر توافق‌کردند که ۱۷۱۵ در صد دارائی‌های بانکی و موازنه‌های لیره استرلینگ را به پاکستان بدهند و در برابر کشور جدید متعهد به پرداخت ۱۷٫۵ درصد قرض‌های ملی هند باشد.

هشتاد درصد اموال ماشین اداری عظیم شبه قاره هند و بیست‌درصد آن به پاکستان داده میشد. در سراسر شبه‌قاره کارمندان به سرشماری ماشین‌های تحریر ، میزها، صندلی‌ها، جاروها و زیرسیگاری‌ها پرداختند . این سرشماری نتیجه‌های حیرت‌آوری داشت. تمام‌اموال وزارت خواربار وکشاورزی در کشوری که بیشتر از همه کشورهای جهان از قحطی آسیب می‌دید ، عبارت بود از ۸۵ میز و ۸۵ صندلی برای کارمندان عالیرتبه ، ۸۵۰ صندلی معمولی، ۴۲۵ میز برای کارمندان دون‌پایه، ۱۷۰ ماشین تحریر، ۱۱۰ دوچرخه، سه اتومبیل و مقداری خرده‌ریز .

سر تقسیم همین اسباب و اثاثیه بی‌ارزش جنجال عظیمی درگرفت. مدیران سرویسها میکوشیدند بهترین ماشین تحریرها را برای خود نگاهدارند و لرزان‌ترین صندلی‌ها را به حکومت کشور رقیب ببخشند.

در لاهور «پاتریک ریج» افسر پلیس همه دارائی موجود را بین دو معاونش که یکی هندو و دیگری مسلمان بود، قسمت کرد . او در موقع تقسیم سازهای ارکستر نظامی ، یک ترمپت به هند داد و یک طبل به پاکستان و کار تقسیم را بهمین ترتیب ادامه داد ، ولی سرآخر فقط یک ترمبون باقی مانده بود ، دو افسری‌که سالها با یکدیگر همکاری کرده بودند ، بر سر تملک آن به زدوخورد پرداختند.

لکن برسرتقسیم مشروب های الکلی هیچ اختلافی پیش‌نیامد؛ هند صاحب همه آنها شد. چون پاکستان مسلمان مشروب الکلی نمی‌خواست .

***

بخشنامه‌ای که در آغاز ژوئیه برای هر کدام از افراد «ارتش‌هند» فرستاده شد باعث انحلال آن گردید . درین بخشنامه از هر فرد این ارتش ویژه خواسته شده بود که معین کند میل‌دارد عضو ارتش‌هندباشد یا ارتش‌پاکستان برای «سیخ»ها و هندوها پاسخ دادن به‌این پرسش بسیار آسان‌بود. جناح آنهارا در ارتش کشور خود نمی‌خواست‌و در نتیجه همه‌آنها تصمیم گرفتند، در ارتش هند باقی‌بمانند. در برابر، این ورقه کاغذ برای مسلمانانی که مسکن‌شان‌بعد از تقسیم ، در خاک هند قرار میگرفت. یك پرسش‌وحشتناك پیش می‌آورد. میبایستی سرزمین مادری ،خانه اجدادی و خانواده‌شان را ترك کنند و به ارتش کشوری بپیوندند که شبهابخاطرمسلمان بودن، آنهارا میخواست؟ یامیبایستی درسرزمین‌آباءو اجدادی‌شان‌بمانندو شاهدتو قف‌پیشرفت‌شان باشند؟ این توقف به‌سبب عداوتی که میان دو جامعه وجود داشت، تقریبا حتمی بود.

***

پیچیده‌ترین ووحشتناك‌ترین وظیفه در امر تقسیم به یک وکیل مشهور ـ هندی سپرده شد که به اجبار دفتر کارش را رها کرد. سر«سیریل‌رادکلیف» باوجود اطلاعات کلاسیکش، در باره هند تقریبا هیچ چیز نمی‌دانست. او هرگز به مسئله‌ای که مربوط به هند باشد نپرداخته بود و قدم به‌شبه‌قاره نگذاشته بودو شاید بهمین‌جهت‌بود که‌لرد خزانه‌داری او را برای بعدازظهر ۲۷ ژوئن ۱۹۴۷ به‌دفتر کار خود فراخوانده بود.

لرد خزانه‌داری برای میهمانش توضیح‌دادکه طرح تقسیم هندیك مسئله اساسی را معلق نهاده است : خط تقسیم ایالت های پنجاب و بنگال .

ناتمام

۱۱۰

۱۱۱

۱۱۲

کره از امریکای جنوبی وارد میشود

کره محصول آرژانتین و نیوزلند تنی ۵۰۰ دلار ارزانتر از کره محصول بازار مشترک اروپا وارد تهران میشود

در یکی دوماهه اخیر بعلت ترقی قیمت کره در کشور های اروپائی بخصوص اروپای غربی تجار ایرانی سفارش خریدبه کشور های آمریکای جنوبی منجمله آرژانتین ونیوزلند داده‌اند و درآینده نزدیك کره محصول کشور های فوق‌الذکر وارد ایران خواهد شد.

یکی از بازرگانان گفت تا چندی قبل قیمت کره کشور های اروپائی تحویل بنادر ایران هرتن ۱۳۰۰ تا ۱۳۵۰ دلار بود حال آنکه اخیرا قیمت کره کشور های عضو بازار مشترك تحویل بنادر ایران هرتن ۱۸۰۰ تا ۱۸۵۰ دلار است ولی قیمت کره محصول کشور های آرژانتین ونیوزلند تحویل بنادر کشور هرتن ۱۳۰۰ دلار است .به همین جهت هم اکنون بازرگانان برای خرید کره به کشور های مذکور سفارش داده‌اند . این بازرگان گفت کره محصول کشور های فوق مانند کره کشورهای اروپائی مرغوب و قابل مصرف است.

قیمت عمده فروشی کره خارجی بسته‌بندی شده در تهران هر کیلو ۱۲۶ ریال است. این بازرگان گفت در چند روزه اخیر کمبود کره خارجی محسوس است وبرخی معتقدند که قیمت ها راافزایش دهند ولی پیش‌بینی میشود باعرضه کره محصول کشور های آرژانتین ونیوزلند قیمتها نه تنها ترقی نخواهد کردبلکه مبلغی هم تنزل خواهد نمود. قیمت کره محصول داخلی کماکان بالا است و درکیلوئی ۱۷۰ تا ۲۱۰ ریال خرید و فروش میشود و حتی بعضی از ارقام کره کیلوئی ۲۵۰ ریال هم بفروش میرسد . کمبود تولید کره در داخل کشور موجب شده تا همه ساله مقدار قابل توجهی کره از کشور های مختلف وارد شود .

باعدم تمرکز از مشکلات تهران بکاهید

شاهنشاه آریامهر همواره در مورد جلوگیری از تمرکز بدون دلیل کارها در تهران اوامری صادر فرموده و خوشبختانه دولت خدمتگزار نیز در اجراء اوامر شاهنشاه اقدامات شایان تقدیری نموده است، بقسمیکه درسالهای اخیر بمیزان قابل‌توجهی ازمهاجرت مردم شهرستانها بتهران کاسته شده است .

بموجب اخباریکه اخیرادر روزنامه‌ها منتشر شده مرتبا برای هریک از کارهای تهران مبالغی که واحد بسیاری از آنها بیش از میلیاردها تومان است اختصاص داده میشود . اگر این خبرها راست باشد هریک از این میلیاردتومان‌ها کافیست که گروهی دیگر از مردم شهرستانها را بتهران بکشاند.

دکتر موسی درودی
نماینده مجلس شورای ملی

یکی از انواع تمرکز که در تهران وجود دارد تمرکز خدماتیست برای نمونه خدمات مربوط به آموزش عالی را درنظر میگیریم . برای عرضه خدمات آموزش عالی در تهران به تناسب تقاضا بنظر من همان توسعه دانشگاه‌تهران به‌تنهائی کافی بوده است و بسیاری از موسسات آموزش عالی از قبیل دانشگاه ملی دانشکده پلی‌تکنیک ، دانشکده علم و صنعت ، مدرسه عالی بازرگانی، مدرسه عالی‌دختران، مدرسه عالی ترجمه ، موسسه علوم بانکی را که در حقیقت تقاضای مردم شهرستانها بود در تهران عرضه شده است و مردم شهرستانها را برای رسیدن بتقاضاهاشان وادار کرده تا بتهران کوچ نمایند و باین ترتیب یک نیروی کشش ساختگی برای تهران ایجاد گردد .

مسلما وقتی مردم شهرستانها برای دریافت این تقاضا و سایر تقاضاهای مشابه بتهران روبیاورند تقاضاهای جنبی آن نیز بتهران منتقل میشود و مشکلات فعلی تهران را که ترافیک یکی از آنهاست بوجود می‌آورد.

شکی نیست که تهران به بیماریهای صعب‌العلاجی مانند ترافیک ، آلودگی هوا، کمبود مسکن ونظایر ان مبتلا شده است ولی داروهائیکه برای درمان ان تجویز گردیده منزله مسکن است که اصل بیماری را تشدیدمی‌کند، ریشه‌مشکلات تهران را نباید در تهران‌جستجو نمود، ریشه مشکلات تهران مشکلات شهرستانهاست که ساکنان آن برای رفع حوائج خود بتهران مهاجرت میکنند وچاره‌ای هم ندارند . زیرا خدماتی که باید به آنها عرضه شده است.

تهران پایتخت است و باید زیباباشد ولی نخست بایدوزن کم کند تا بتوان انرا زیباتر نمود، زیرا هرچه شهر جمع‌و جورتر باشد بهتر میتوان به آن رسید . هم خرجش کمتر است و هم زحمتش اصولا کشورهائی که پیدایش‌آنها قبل از انقلاب صنعتی بوده است بعلت ضعف وسائل ارتباط تمرکز سیاسی را با تمرکز خدمات مخلوط نموده و دچار گسترش غیرطبیعی پایتخت شده‌اند ، مانند فرانسه و انگلستان که پایتخت‌های انها پاریس و لندن بهمین دردمبتلا هستند ولی کشورهای نوبنیاد مانند امریکا و کانادا با استفاده از مزایای انقلاب صنعتی وگسترش وسائل‌ارتباط ازهمان آغاز کارتمرکزسیاسی را از تمرکز خدمات جدا نموده‌اند کما اینکه واشنگتن پایتخت امریکا و اتاوا پایتخت کانادا از بسیاری از شهرهای کشور مربوطشان کوچکترند. این روش در استانها نیز رعایت شده مانند کالیفرنیا که داشتن شهرهائی چون لس‌آنجلس و سانفرانسیسکو شهرکوچک ساکرمنتورا مرکز استان انتخاب کرده‌اند البته عوامل دیگر هم در مورد کشورهای نوع اخیر موثر بود ولی در هر صورت در حال حاضر همه کشورهای مترقی مشغول کاهش جمعیت در پایتخت و سایر مراکز و شهرهای بزرگ میباشند.

متاسفانه ما اگر خواسته‌ایم تمرکز را از تهران دور کنیم و خدمات را به شهرستانها عرضه نمائیم در درجه اول به مرکز استان عرضه شده و در همانجا متمرکز گردیده استو این اشتباهیست که‌نتایج‌اسفبار آن چند سال دیگر معلوم می‌شود، مثال بسیار جالب شهر زنجانست جمعیت زنجان بین دو سرشماری سالهای ۳۵ـ۴۵ کاهش نسبی داشته ولی از موقعی که فرماندارکل وسپس مرکز استان شد دچار گسترش غیر طبیعی گردید ، یزد نیز بهمین سرنوشت گرفتار شده من از هم‌اکنون هشدار میدهم که اگر در گسترش غیرطبیعی مراکز استانها جلوگیری نشود سرنوشت فعلی‌تهران درانتظار آنهاست، لایحه تصمیمات کشوری در آتیه نزدیکی‌تقدیم مجلس خواهد شد اگر از هم‌اکنون این اطمینان حاصل شود که تمرکزسیاسی ازتمرکز خدمات تفکیک شده است در آن موقع نمایندگان شهرستانها اصراری نخواهند داشت که شهرستان آنان تبدیل به‌استان شود .

اصولا استان فقط نقش هماهنگی دارد و واحد حقیقی نیست، واحدیکه حقیقتا وجود دارد شهرستانست اینک رشد ما کاهش جمعیت را درسنوات اخیر در چند پایتخت و یا شهر پرجمعیت که کشورهای آنها دارای نظام‌ها و شرایط متفاوتست با تهران مقایسه میکنیم .

مقایسه تغییرات جمعیت شهر های بزرگ جهان بطوریکه سازمان آمار ایران نشان‌میدهد

نام‌شهر	سال	تعداد جمعیت	سال	تعداد جمعیت	متوسط رشد سالانه
تهران‌بزرگ	۱۹۶۶	۲/۹۸۰ ۰۰۰	۱۹۷۳	۴/۲۴۰ ۰۰۰	۵/۲
پاریس	۱۹۶۲	۲/۷۰۰ ۰۰۰	۱۹۶۸	۲/۵۹۱ ۰۰۰	کاهش
لندن	۱۹۷۱	۷/۴۵۲ ۰۰۰	۱۹۷۲	۷/۳۴۰ ۵۰۰	کاهش
واشنگتن	۱۹۶۰	۷۶۴ ۰۰۰	۱۹۷۰	۷۵۶۰۰۰	کاهش
نیویورک	۱۹۶۰	۷/۷۸۲۰۰۰	۱۹۷۰	۷/۸۹۵۰۰۰	۰/۱
اتاوا	۱۹۶۶	۲۹۱ ۰۰۰	۱۹۷۰	۳۰۲۰۰۰	۰/۴
برن	۱۹۷۰	۱۶۲۴۰۰	۱۹۷۲	۱۵۹۱۰۰	کاهش
مسکو	۱۹۷۰۰	۷۰۶۱۰۰۰	۱۹۷۳	۷/۴۱۰ ۰۰۰	۱/۶

بطوریکه ملاحظه می‌شود شهرهای پاریس ـ لندن ـ واشنگتن و برن کاهش‌جمعیت داشته و در سایر شهرها نیز افزایش از رشد عادی جمعیت کمتر است لذا در آن شهرها کاهش نسبی وجود داشته است .

ناگفته نماند کشورهائی که پایتخت آنها با تهران مقایسه شد آنهائی هستند که ما ، در راه رسیدن به تمدن بزرگ‌باید خود را با انها مقایسه کنیم والا کشورهای زیاد دیگری هستند که شاید هنوز به اهمیت این مسئله پی نبرده‌اند تا بفکر کاهش جمعیت در پایتخت بیفتند .

باتوجه به توضیحات فوق انتظار میرود در بودجه‌امسال وسالهای بعد سیاستهائی‌اعمال شود تا نه تنها تعداد گسانیکه از شهرستانها بتهران مهاجرت میکنند کاهش‌یابد بلکه درآینده نزدیک مردم شهرستانهائی که بتهران‌مهاجرت‌کرده‌اند بتدریج همراه‌باخدمات موردتقاضاشان که در تهران عرضه شده به شهرستانهای خود بازگردند ، بصورتیکه در ده سال آتی جمعیت‌تهران‌بمرز (یکپانزدهم) جمعیت کشور تقلیل یابد.

اقتصاد جهان

تصمیم کنفرانس ۲۷ کشور صنعتی

کی‌ئی‌شی میازاوا، وزیر امور خارجه ژاپن گفت که تصور میکنم رهبران دولت آلمان غربی و فرانسه نسبت به بهبود اقتصادی جهان در سال آینده بسیار مطمئن هستند. میازاوا که در بازگشت از کنفرانس اخیر ۲۷ کشور صنعتی در پاریس به توکیو بازگشته بود، در فرودگاه این شهر ضمن یک مصاحبه مطبوعاتی گفت که کنفرانس ۲۷ کشور صنعتی در پاریس تصمیم گرفته است که برای حل مسائل انرژی، مواد خام ، عمران و مالی چهار کمیسیون تشکیل‌دهد. او گفت که اطمینان دارد که این کمیسیون‌ها راه مصالحه‌ای بین کشورهای صنعتی پیشرفته و کشورهای رو به رشدرا هموار خواهند کرد.

گوشت بجای نان !

ایزوستیا، ارگان رسمی دولت شوروی در آخرین شماره هفته پیش خود تائید کرد که برداشت محصول ۱۹۷۵ از لحاظ دانه‌های غذایی طی ده ساله اخیر کمتر از هرسال بوده است اما مردم شوروی گرفتار کمبود نان نخواهند شد زیرا که گوشت بیشتری مصرف خواهند کرد.

ایزوستیا نوشت: «صحبت برسر کمبود دانه‌های‌غذائی نیست. ما بقدر کافی دانه‌های غذایی داریم. زیرا که مصرف نان و دیگر فرآورده‌های حاصل از دانه‌های غذایی به همان نسبت که مصرف شیر، گوشت، و تخم مرغ افزایش میابد ، کاهش میابد . اتحاد شوروی ، به دانه های غذایی بیشتر برای دامها نیاز شدید دارد.

همین روزنامه اضافه کرده است که میانگین تولیدسالانه دانه‌های غذایی طی ۵ سال گذشته ۱۸۰ میلیون تن بود و برداشت سال ۱۹۷۵ فقط در حدود ۱۳۸ میلیون تن بودکه از سال ۱۹۶۳ تاکنون کمترین برداشت سالانه بوده است. برداشت سال ۱۹۶۳ بالغ بر ۱۰۷٫۵ میلیون تن بود.

شرکت ملی ذوب آهن ایران

آگهی استخدام

واحد ساختمانی آریاشهر به‌تعدادی کارشناس متبرز برای مدت معینی با حقوق مکفی نیازدارد متقاضیان می توانند با دردست داشتن اصل مدرك تحصیلی ، برگ پایان خدمت یا معافیت از خدمت و شناسنامه عکس‌دار وچهار قطعه عکس جهت انجام مصاحبه و آزمایش بواحد مزبور واقع در کیلومتر ۳۵ اصفهان ـ شهرکرد مراجعه نمایند.

م‌الف ۷۶۸۸

سرپرست کل عملیات ذوب آهن آریامهر

ژنو ـ خیابان «رون» شماره ۴۰ ، پیاژه نقطه داغ تولید
ساعتها وجواهرآلات لوکس

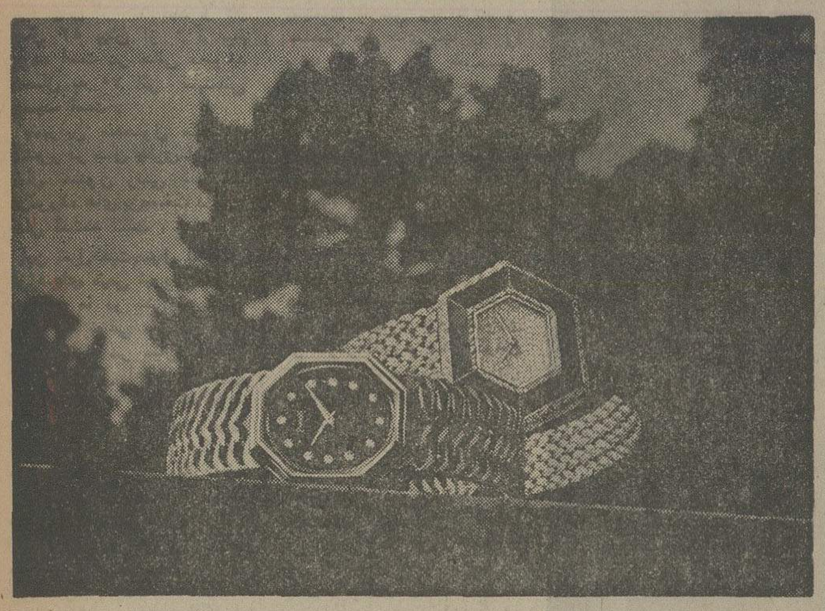

سالن های نمایش دل انگیز پیاژه که مدیریت آن بر عهده «ایو . ژ ، پیاژه» قرار دارد، کسی که بعنوان یک جواهر شناس صاحب آوازه است و در عین حال سرمشقی نمونه و خاص پیاژه برای نسل‌جدید جواهر سازان‌و ساعت‌سازانی است که تحرک‌آنها سنت های خانواده‌اش‌رازنده نگهمیدارد.

ایو . ژ . پیاژه از نیاکان خود قریحه‌اش‌رابرای طراحی و سلیقه‌اش را برای شناخت وگزینش،جواهرات والماسها باضافه شور و هیجانی که در جواهر آلات‌شگفت‌انگیزش بیان و منعکس میکند به ارث برده است .«ایو ، پیاژه» این هیجان را با مشتریانش که صاحبان اسامی سرشناسی از پر تنوع‌ترین افق ها هستند و بهرحال یکوجه اشتراک‌دارند که عبارت از دقت ونکته‌سنجی است تقسیم خواهد کرد .

بدون شک ، بهمین دلیل‌است که آنها تا بدین اندازه به پیاژه ایمان دارند کسی که با ارزش والای حرکات و الگو های منحصر بفرد و ممتاز خود توجه را بر میانگیزد .

دربارهای‌سلطنتی ـ هنرمندان ـ سیاستمداران و ارباب صنایع از جمله مشتریان پیاژه هستند ، بعنوان نمونه اخیرا حضرت شیخ خلیفه‌آل ثانی امیر قطر در راه پاریس به تهران از نمایشگاه های «پیاژه» در ژنو دیدن کردند. حضرت‌امیرسلطان‌بن عبدالعزیز وزیر دفاع و هوا نوردی عربستان سعودی نیز چنین دیداری انجام داده‌اند .

به هر دو شخصیت مذکور در فوق تازه‌ترین مدل های آفریده جواهر سازان پیاژه نشان داده شد ، این مدل ها درواقع‌شگفتی‌های پرشکوهی هستندکه در زمستان جاری در حالی که مچ و دست شخصیتهای سرشناس و افراد طبقه ممتاز بین‌المللی را در تفرجگاه‌هاو محل‌های سیاحت و استراحت زمستانی نظیر سن‌موریتز، گستاو ، پژف و اینسبروک ، زینت خواهند داد مشاهده خواهند گردید .

نکته‌ای که در زمستان سپهار ۷۶ ـ ۷۵ پیاژه سزاوار توجه است سلطه و تفوقی استکه برای شکل های ذوذنقه‌ای به چشم میخورد . ساعت های مردانه ابعاد کوچکتری یافته‌اند و بسیاری از آنها با سوار کردن الماسی به‌آنها مجموعه باشکوهی را عرضه خواهند کرد .

کشف و درک این گرایش بعد از دیدار مقدماتی که با غنیمت شمردن نخستین فرصت‌از تالارهای نمایش‌پیاژه درخیابان رون ـ شماره ۴۰ ـ ژنو ـ صورت گیرد ، کاملا امکان پذیر خواهد شد .

با نگاهی سریع‌وکوتاه اما متقاعد کننده به‌مدل های‌ساعت و جواهرات‌سال‌آینده میتوان تعیین کردکه «پیاژه»مجموعه‌ای در خورشهرتش تدارک دیده و مشی مورد‌گزینش آن مطلقا ارضاء کننده سختگیرانه ترین و مطمئن‌ترین سلیقه های مشتریان است .

آ ـ ۳۹۹۶۴

در زمستان کاملاً طبیعی است که درباره پشم صحبت کنیم پشم خالص نو

محصولاتی که از پشم خالص نو تهیه شده ؛ گرمای مطبوع و دلپذیری دارد، نرم و راحت است، از دوخت خوب بیرون میاید، پس از مدتی از فرم نمی افتد، جا نمی اندازد، رنگش ثابت است، عمری طولانی دارد، و در هر حالتی شیک است.

در این روزهای سرد زمستان ، لباس گرم ، نرم و راحتی که مانع نفوذ سرما به بدن شود و همچنین نگذارد حرارت طبیعی بدن خارج گردد ، نعمت بزرگی است.

در نتیجه بطور طبیعی همه بهزایای پشم خالص نو وگرمای مطبوع و دلچسب آن فکر میکنند و درباره آن بصحبت میپردازند.

دبیرخانه بین المللی پشم تمام کوشش خود را صرف راحتی و آسایش مردم میکند و علامت پشم خالص نو را که در این آگهی ملاحظه میکنید و در ۴۲ کشور جهان از جمله ایران به ثبت رسیده است ،

فقط به محصولاتی میدهد که از ۱۰۰٪ پشم خالص نو تهیه شده و مرغوبیت جنس آن با استانداردهای خاص دبیرخانه بین المللی پشم مطابقت نماید بنابراین از نظر مصرف کننده این علامت در سراسر دنیا فقط یک معنی میدهد :

مهر تضمین مرغوبیت پشم

پشم خالص نو
PURE NEW WOOL

منتشر شده بخاطر حفظ منافع مردم
از طرف دبیرخانه بین المللی پشم
صندوق پستی ۱۶۷۸ ـ ۱۱ ـ تهران خیابان پهلوی ـ کوچه هروی ـ شماره ۱۲ ـ ۱۴
تلفن : ۶۶۰۳۳۱ و ۶۶۴۲۴۹

رونق اقتصادی در بسیاری از کشورها

اقتصاد اروپا و ژاپن ، پس از یک رکود طولانی، به کندی، اما بی‌تردید ، در راه رونق پیش می‌رود. این است نتیجه بررسی‌های بسیاری از مفسران اقتصادی درمواضع مختلف اقتصادی، درست است که هنوز تصویر آینده‌چندان روشن نیست. اما دیگر هیچ مانع عمده‌یی در راه رونق اقتصادی وجود ندارد، برعکس، شواهد زیادی نمایان‌است‌که نشان میدهند نقطه تحولی از رکود به‌رونق در بسیاری از کشورها پدید آمده است.

فرانسیس هال، اقتصاد دان ممتاز وزارت بازرگانی آمریکا که در عین حال کارشناس امور بازرگانی خارجی‌است، گفته است : فعالیت اقتصادی، در بیشتر کشورها و مناطق صنعتی در اروپا و ژاپن ، تاکمترین حد ممکن تنزل یافت، ولی اکنون، آغاز دوران تازه‌یی است که از همین حد نازل، رو به‌صعود گذارده است.»

نظیر همین ارزیابی را جئوفری‌مور، که در سازمان‌ملی پژوهشهای اقتصادی ، پیشرفت‌های اقتصادی خارج ازآمریکا را بررسی می‌کند، دارد . او می‌گوید: «اقتصادهای بزرگ‌در خارج از آمریکا (مقصود همان اقتصاد صنعتی اروپا و ژاپن است) به نظر می‌رسد که در آغاز تحولی به سوی صعود هستند تااین آغاز را پشت‌سر نهاده‌اند».

البته هر تغییر عام که در اقتصاد خارج از آمریکا روی دهد، به نحوی عمیق براقتصاد آمریکا تاثیر می‌بخشد و بیشتر مفسران اقتصادی تخمین زده‌اند که اقتصاد آمریکا، در ماه آوریل، دوران رکود را پشت‌سرگذارده است ، در حالی که فعالیت‌های بازرگانی در کشورهای دیگر هنوز دوران رکود را می‌گذراند.

اینک، چند کشور صنعتی بزرگ توانسته‌اند مانند آمریکا، ابزارهای پیش‌بینی خود را تکمیل کنند، و اقتصاد دانان‌این کشورها توانسته‌اند با استفاده از این ابزارها، نشانه‌های تحول به سوی فعالیت‌های اقتصادی رابررسی و پیش‌بینی کنند.

این پیش‌بینی‌ها، آینده اقتصادی خارج از آمریکا را محتاطتر از آینده اقتصاد آمریکا تلقی کرده است . باوجود این مفسران اقتصادی ظاهرا متقاعد شده‌اند که پیروزی‌های اقتصادی بیشتری ، دست کم در سال آینده، نصیب کشورهای اروپای غربی و ژاپن خواهد شد.

یک پیش‌بینی منطقی دیگر، مربوط به آرنولد سیمکین، اقتصاددان برجسته آمریکایی مقیم نیویورک است او گفته است که ژاپن در سال آینده، از لحاظ تولید واقعی ناخالص ملی ۶درصد، فرانسه ۵ر۵ درصد، آلمان غربی ۵درصد، و ایتالیا ۳ درصد رشد خواهد کرد. او، رشد تولید واقعی ناخالص ملی را در بریتانیای ۱۹۷۶ بمیزان سال جاری‌تخمین زده است.

یک دلیل مهم، دایر برورونق اقتصادی اروپای غربی‌و ژاپن این است که سیاست پردازان این کشورها، اقدام‌های برانگیزنده مشابهی را که مختص فراهم آوردن مقدمات‌دوران رشد ورونق است ، آغاز کرده‌اند از این‌لحاظ، گزارش صندوق بین‌المللی پول که کاهش و افزایش ذخایر ارزی‌و طلای کشورهای صنعتی و بزرگ را در چند ماهه اخیر، اعلام کرده است ، راه‌نمای جالبی است . تقریبا در تمام موارد، رشد ذخایر ارزی و طلای این کشور در نزد صندوق بین‌المللی پول، سخت توجه برانگیز است. بطور مثال. رشد ذخایر فرانسه به میزان ۵ر۹ درصد در سال رسیده که ۴ر۴ درصد بیش از ماه آوریل است.

تجربه نشان می‌دهد که افزایش رشد ذخایر ارزی و طلای کشورهای صنعتی بزرگ در نزد صندوق بین‌المللی پول، منجر به تسریع فعالیت‌های اقتصادی این کشورها می‌شود. برهمین اساس است که بیشتر مفسران اقتصادی پیش‌بینی میکنند که اطلاعات پولی اخیرنشانه رشداقتصادی سریع‌تر ، در ماه‌های آینده است.

کوچ، کارگردانان مشهور سینمای فارسی

فیلمهای تولید شده در سال ۵۲ بیش از ۹۰ فیلم و در سال ۵۳ بیش از ۱۰۰ فیلم بوده است در حالی که‌تولید امسال به ۷۰ اثر سینمائی رسیده است .

بنابراین محصول سینمائی کشور در سال جاری ـ ازآغاز سال تاکنون رقمی کمتر از فرآورده های‌این‌صنعت در دو سال گذشته است .

این تنزل‌کمیت‌بدنبال افزایش ارزشهای کیفی نبوده است . سینمای ما در یکی دو سال اخیر به نوعی سر در گمی رسید زیرا در میان خالقان آثار سینمائی اعم‌از کارگران و نویسنده ، آنها که می‌توانند برای سینمای ایران کاری انجام دهند یا بیکارند یا دست روی دست گذارده‌اند تا موقعیت بهتری فراهم‌آید .

مهمتر اینکه گروهی دیگر از اینان از سوی تلویزیون برای فیلمسازی‌و سریال سازی برای این سازمان جذب شده‌اند که تمایل چندانی برای بازگشت به سینمای فارسی از خود نشان نمیدهند . ناگزیر ،تهیه کنندگان به کارگردانان معمول سینمای فارسی رو کرده و ساختن فیلم های تجاری را پیشه کرده‌اند ، و اغلب‌دست روی دست گذارده‌و درانتظار پیشنهاد تهیه فیلم از سوی چند کارگردان شناخته شده مانده‌اند آنها که فیلمهایشان مارک فروش یک میلیون به بالا را دارد که این خود موجب تضعیف فرهنگ‌سینمائی گردیده است .

این تنزل کمی در فرآورده های صنعت سینماو درانحصار گذاردن‌فیلمسازی برای‌معدودی از کارگردانان و بکار گرفتن تعداد ی‌انگشت شمار ازعوامل سینمائی از قبیل هنرپیشه موجب بروز سرگردانی ، بیکاری و نگرانی انبوهی از وابستگان به این صنعت‌شده است .

گروهی ازهنرپیشگان قدیمی و درجه دو و سه و کارکنان فنی سینما که مدت زیادی از سال را در بیکاری بسرمیبرند و به امیددست یافتن بکاری تازه در استودیوهای فیلم ـ برداری سرگردانند .

این روزها فیلم فقط بخاطر گیشه ساخته میشود .

ستارهٔ بخت شما

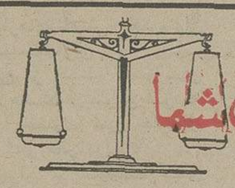

- فروردین ـ روزی پرکار وپرهیجان درپیش دارید ـ یکی از افراد فامیل از شما حمایت می‌کند.
- اردیبهشت ـ آنچه راکه بدست آورده‌اید حفظ‌کنید ـ دوستی ازدست رفته خودرا بدست می‌آورید.
- خرداد از مسئولیتهای شما کاسته میشود ـ اوضاع مالی شما رونق بیشتری می‌یابد
- تیر ـ تحت تاثیر احساسات خود قرار میگیرید یکی ازبرنامه های ناموفق‌ش شما بمرحله عمل درمی‌آید.
- مرداد پیش از هروقت دیگر احتیاج به حمایت وپشتیبانی دارید چند دوست قدیمی را ملاقات‌میکنید.
- شهریور ـ شخصیت تازه‌ای وارد زندگی شمامیشود. درباره یک سفربه‌مشورت می‌پردازید.
- مهر ـ ازتجارب گذشته خود استفاده می‌کنید.ممکن است تغییراتی دربرنامه شماپدیدآید.
- آبان ـ باافراد جالبی آشنامیشوید . در مقابل‌مشکلات قدرت فوق‌العاده‌ای ازخودنشان‌میدهید.
- آذر ـ فعالیت تازه‌ای راشروع کرده‌اید که موانعی درپیش دارد .در انجام یک امر خیر شرکت میکنید .
- دی ـ بکمک یک دوست کاربرمنفعتی راآغاز میکنید . ملاقات باشخص موردنظر امیدوار کننده است .
- بهمن ـ برسر دوراهی قرارمیگیرید . بخاطر موفقیت یک دوست دوندگی میکنید.
- اسفند ـ درکاری که‌تجربه‌ندارید باشکست کوچکی روبرو میشوید . پیغام شادی بخشی دریافت می‌کنید.

تازه چه خبر

شعر شهریار

هایده آواز تازه‌ای ضبط کرده است که درنوع خود تازگی دارد .

اشعارآواز هایده ازاستاد شهریار است و برای‌آهنگین ساختن اشعار آهنگ آنرا ازیک درویش گرفته‌اند .

هایده برای اولین بار شعر استاد شهریار را در دستگاههای موسیقی ایرانی اجرا می‌کند وقراراست که آنرا بطور ساده وبدون‌کار گرفتن هیچ نوع‌سازی اجرا نماید .

هایده اولین نسخه ضبط شده این آوازرابه استاد شهریار اهداء خواهد کرد، تادرصورت خوشایند استاد آنرا برای مردم بخواند.

دنیای ممنوع تلویزیون

این روز ها مقدمات تهیه یک سریال تلویزیونی‌جدید بنام « دنیای ممنوع » در تلویزیون ملی ایران فراهم میگردد.

این‌سریال راکه درسیزده قسمت است احمد محمود نوشته‌وتلویزیون ملی ایران سناریوی‌آنرا از نویسنده خریداری‌نموده‌است .قسمت امور نمایشات تلویزیون‌ملی ایران‌تهیه وفیلمبرداری این سریال رابعهده‌یکگروه از سازندگان فیلم‌وابسته به تلویزیون گذارده است .

جدول

جدول عادی — شماره ۹۲۲۵

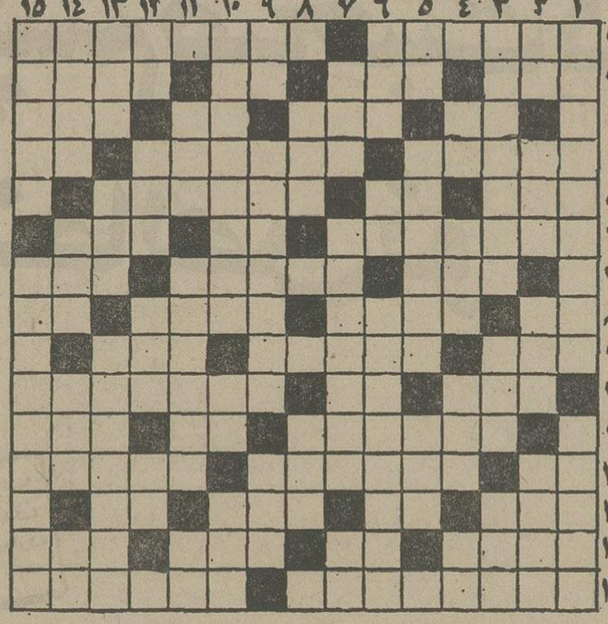

افقی :

۱ـ کنفرانسی که از کشور های مسلمان تشکیل شده بود ـ واضع وحدت وجود که از فلاسفه بزرگ اروپائی است ۲ـ زندانی‌که مسعود سعد سلمان در آن جان باخت ـ شهری در استان فارس ـشلوار مد روز ـ در کارش استاد است ۳ـ آزاد شده‌ـ کیسه‌ای که کار چمدان می‌کند ـ بدی و فساد ـ هم صحبت برهمن ٤ـ از مار بد بدترش دانسته‌اند ـ دستگاهی در موسیقی ـیکی از رودخانه‌های اروپائی ٥ـ پارچه‌ای که به کارخانم می‌آید‌ـ برای استراحت می دهند‌پارچه ابریشمی گلدار ٦ـ گاز یخچال ـ حرف دهن کجی ـ باآن‌آش می‌پزند ۷ـ واحدپول کشور ایتالیا ـ انچه زیادمبر احتیاج باشد ـ دوازده ماه ۸ـ شراب فرنگی ـ جز به فکر پول نیست ـ مشهور ترین مجسمه جهان ـ عرب می‌گوید نه !۹ـ قوچ جنگی ـ حرکت به سبک پاندول ساعت ـ یکی از اجداد رستم دستان ۱۰ـ در ان چیزی مخلوط نیست ـ عدد ماه ـ آرام گرفتن و استوار شدن ۱۱ـ با کشف میکرب نامش یکی است ـهمان‌دراست‌ـ بچه بهانه‌گیر بیشتر می‌زند ٥ـ شراب ـ برزگر با آنان سرشاخ نمی‌شد ـ وسیله کار مطربان است ٦ـ گلی است ـ ضمیر جمع‌ـاگر درزندگی شما وجود داردقدرش‌را بدانید چون حکم کیمیادارد ! ۷ـ یکی از وزارت خانه ها ـ روسا همیشه گرفتار آنند ـ اندک ۸ـ چادر در لفظ خارجی ـ هرکسی از آن سردر نمی‌آورد ۹ـ ازامرض مهار شده ـ ایالتی در امریکا ـ از طوایف‌معروف عرب ۱۰ـ در زمانهای دور زندگی میکردند‌ـ لقبی در اروپا ـ خروس در لفظ‌تازی ۱۱ـ فلز سبک‌ـهرگز ازنعمت حق محروم نبوده‌اند ـ فرمان ۱۲ـ تازه و جدید ـاز بزرگان به جا میماند ـ مال ساقی‌را به سیم تشبیه کرده‌اند‌ـ خرس عرب ۱۳ـ پسوندیست ـ خلق‌الله ـ یکی از فرمانروایان الزیار۱٤ـاسلحه ساز ـنوعی پارچه باشد‌ـ چندتـاامت ـ توانائی ۱۵ـ روز تعطیل ـ آزمایشگاه .

جاودانه شد ـ علامت مفعول صریح ـ خونها ۱۲ـ از نزدیکان پدری‌ـ حرکت هوا را مشخص می‌کند ـ پشیمانی است ۱۳ـ کشور نرون ـ بچه به دنیا آوردن ـ از انواع صبح ـ به بینی می‌کشند ۱٤ـ کندن علف های زائد ـ دهان پرنده ـدیگر میلی به غذا ندارد ـ شهری در آلمان ۱۵ـ اثری از سلمان ساوجی ـ وررفتن با سماجت به چیزی .

عمودی :

۱ـ دفتری در ادارات ـ احتیاجی به معرفی ندارد چون مشهور است ۲ـ پسوند مانند ـ بهشتی که شداد ساخت ـ اکنون بیشتر به غفلت خورده میشود ـ فعلا که اوقاتش از دست مستاجر سخت تلخ است ۳ـ بندری در انگلستان‌ـجایزه قهرمان نصیب ـ امر به نیامدن می‌کند ٤ـ گاهی براثردلخوری آویزان میشود ـ از دوطرف یکسان‌دار ـ ازجهات‌اربعه ـ بخیه به‌جامه‌ـ فلزیست٤ـ به‌دنبال شبان می‌آیند و میروند ـ شهری در ایران ـ ضمیریست ٥ـ آزاد و رها ـ حرف دردـحتما پشتیبان هم ندارد ٦ـ بلندترین قله جهان ـاصل هرچیز ـصبوری ۷ استخوان بالای‌ران ـ از انواع گوشت است ـ کلمه تنبیه در مقام تاکید ۸ـ گرم وداغ ـرودی‌در روسیه ـ زمین است و خاک ـ زمین سخت‌وناهموار ۹ـدورنگی‌وریاکاری ـ یکی از مکانهای مذهبی ـ از واحد های وزن ۱۰ـ سبب ودستاویز ـ پسوندیست ـ حتما به بیماری‌برقان گرفتار آمده ۱۱ـ زمانی‌از وسایل روشنائی‌بودـمکان ـ مال دوروهمیشه سیاه است ۱۲ـ یال اسب ـ پول بعضی‌ازکشور های اروپائی که در کشور های دیگر نرخهای مختلف دارد ـ فراموشی ۱۳ـ بادمش گردومی‌شکند!ـ گریه ـ ـنکوهش و سرزنش کردن ـ بلی به زبان روسی ۱٤ـ زیانه آتش ـ قورباغه‌ـ هرکس ازآن بهره‌نبرده پستی پیشه کرده!ـ گاهی با زبان می‌زنند ۱۵ـ مبتکر شیمی جدید که فرمولهای شیمی را طبقه‌بندی کرد وعاقبت‌اعدام شد!ـ از اوحذرمی‌کنند چون حرفش‌کار دستشان می‌دهد ! .

عمودی :

۱ـ کاشف امواج مغناطیسی ـ گاهی برگوشه لب سروکله‌اش پیدا میشود ۲ـ گل بتونه ـ بنده مقرب درگاه خدا ـ سود پول را گفته‌اند ـ درویش برتن میکند ۳ـ پادر سراشیب پیری نهاده‌ـ یکی از انواع استخوان است ـ ازنویسندگان‌مشهور اروپائی ٤ـ آش ـ یقه‌ایکه اکنون کمتر مورد استفاده دارد ـ قرمقروت ـ فرانسوی شمارا می‌گوید ٥ـ نوعی خاک است ـ قلمی که از نوعی نی‌باریک درست کرده باشند ـ گربه صحرایی ٦ـ زمانی جاهلش معروفتر بود ـ مشک شراب ـ از آثار مشهور خواجوی کرمانی ۷ـ زمانی تاج کیانی آرزو کرده بود ـ مشاطه استـداغ‌کردن‌پوست۸ـ نزدیکی‌ـ سال درزبان ترکان۹ـمرضی است‌ـ تاترشح نشود غذاهضم نمی‌شود ـ عسل ۱۰ـ به‌دعوای مسافر ورانده پایان داد‌ـ پشت سرهم‌ـ قلاده سگ ـ پدر بزرگ ـ جای تخم رستنی های نهانزا ـ داخل ۱۲ـ خون است ـآسایش و صفا ـمرض‌پیسی‌ـ آببند ۱۳ـ کلاه گوشی ـ تقویت رادیوئی ـ اثری از مترلینگ ۱٤ـ کسیکه ٥وش و حافظه‌ای زیاد دارد ـ مادر بره ـ شایسته و سزاوار ـبلی به زبان انگلیسی ۱۵ـ تب کرده ـ کتابی از ماکسیم گورکی .

حل جدول شماره ۹۲۲٤

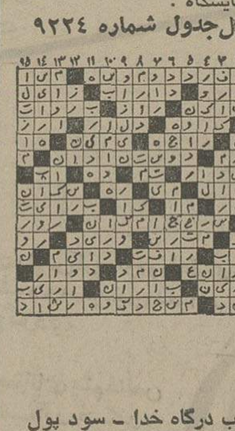

جدول ویژه — شماره ۵۸۵

افقی :

۱ـ حریف درجنگ ونبرد ـ معمولا برای‌مسابقات ورزشی بنامی‌کنند ۲ـمغموم‌همیشه‌گرفتارآنست‌ـدرنده خووحشی‌ـمیان چیزی ـ با نمک است وبی‌شک خاطرخواه زیاد دارد ! ۳ـ تیر پیکان‌دار ـ ازجهات‌اربعه ـ بخیه به‌جامه‌ـ فلزیست٤ـ به‌دنبال شبان می‌آیند و میروند ـ شهری در ایران ـ ضمیریست ٥ـ آزاد و رها ـ حرف دردـحتما پشتیبان هم ندارد ٦ـ بلندترین قله جهان ـاصل هرچیز ـصبوری ۷ استخوان بالای‌ران ـ از انواع گوشت است ـ کلمه تنبیه در مقام تاکید ۸ـ گرم وداغ ـرودی‌در روسیه ـ زمین است و خاک ـ زمین سخت‌وناهموار ۹ـدورنگی‌وریاکاری ـ یکی از مکانهای مذهبی ـ از واحد های وزن ۱۰ـ سبب ودستاویز ـ پسوندیست ـ حتما به بیماری‌برقان گرفتار آمده ۱۱ـ زمانی‌از وسایل روشنائی‌بودـمکان ـ مال دوروهمیشه سیاه است ۱۲ـ یال اسب ـ پول بعضی‌ازکشور های اروپائی که در کشور های دیگر نرخهای مختلف دارد ـ فراموشی ۱۳ـ بادمش گردومی‌شکند!ـ گریه ـ ـنکوهش و سرزنش کردن ـ بلی به زبان روسی ۱٤ـ زیانه آتش ـ قورباغه‌ـ هرکس ازآن بهره‌نبرده پستی پیشه کرده!ـ گاهی با زبان می‌زنند ۱۵ـ مبتکر شیمی جدید که فرمولهای شیمی را طبقه‌بندی کرد وعاقبت‌اعدام شد!ـ از اوحذرمی‌کنند چون حرفش‌کار دستشان می‌دهد ! .

عمودی :

۱ـ کاشف امواج مغناطیسی ـ گاهی برگوشه لب سروکله‌اش پیدا میشود ۲ـ گل بتونه ـ بنده مقرب درگاه خدا ـ سود پول را گفته‌اند ـ درویش برتن میکند ۳ـ پادر سراشیب پیری نهاده‌ـ یکی از انواع استخوان است ـ ازنویسندگان‌مشهور اروپائی ٤ـ آش ـ یقه‌ایکه اکنون کمتر مورد استفاده دارد ـ قرمقروت ـ فرانسوی شمارا می‌گوید ٥ـ نوعی خاک است ـ قلمی که از نوعی نی‌باریک درست کرده باشند ـ گربه صحرایی ٦ـ زمانی جاهلش معروفتر بود ـ مشک شراب ـ از آثار مشهور خواجوی کرمانی ۷ـ زمانی تاج کیانی آرزو کرده بود ـ مشاطه استـداغ‌کردن‌پوست۸ـ نزدیکی‌ـ سال درزبان ترکان۹ـمرضی است‌ـ تاترشح نشود غذاهضم نمی‌شود ـ عسل ۱۰ـ به‌دعوای مسافر ورانده پایان داد‌ـ پشت سرهم‌ـ قلاده سگ ـ پدر بزرگ ـ جای تخم رستنی های نهانزا ـ داخل ۱۲ـ خون است ـآسایش و صفا ـمرض‌پیسی‌ـ آببند ۱۳ـ کلاه گوشی ـ تقویت رادیوئی ـ اثری از مترلینگ ۱٤ـ کسیکه ٥وش و حافظه‌ای زیاد دارد ـ مادر بره ـ شایسته و سزاوار ـبلی به زبان انگلیسی ۱۵ـ تب کرده ـ کتابی از ماکسیم گورکی .

حل جدول شماره ۵۸٤

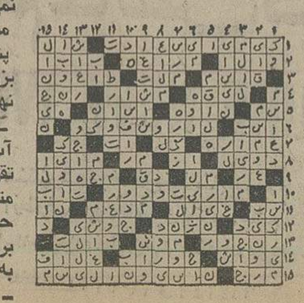

تلویزیون

برنامه‌های تلویزیونی زیر از طرف سازمان رادیو تلویزیون ملی ایران اعلام شده‌است مسئولیت هرگونه تغییر در ساعات و چگونگی برنامه‌ها با آن‌سازمان است.

برنامه اول — کانال ۷

شنبه
۱۶ـ۳۰ اخبار
۱۶ـ۳۵ برنامه روستائیان
۱۷ـ۰۰ تقالی
۱۷ـ۱۱ برنامه کودکان
۱۸ـ۲۰ اخبار استان
۱۸ـ۳۰ برنامه آموزشی
۱۸ـ٤۵ اخبار ورزشی
۱۹ـ۰۵ ماجراهای هاکفین
۱۹ـ۳۰ ترانه های ایرانی
۲۰ـ۰۰ اخبار
۲۰ـ۳۵ راهنما
۲۱ـ۳۵ آقای مربوطه
۲۱ـ٤۰ شما و تلویزیون
۲۲ـ۱۵ تئاتر
برنامه نیمروز یکشنبه
۱۲ـ۰۰ اخبار
۱۲ـ۰۵ برنامه کارگران
۱۲ـ۳۵ موسیقی ایرانی
۱۳ـ۱۰ دان‌آگوست
۱٤ـ۰۰ اخبار

برنامه دوم — کانال ۹

شنبه
برنامه بین‌المللی
۱۶ـ۰۰ دنیای اطراف ما
۱۶ـ۳۰ اخبار
۱۶ـ۳۳ مایا
۱۷ـ۲٤ تکامل بشر
۱۸ـ۱٤ برنامه مخصوص تعطیلات کریسمس
۱۹ـ۰۰ اخبار
برنامه عادی
۱۹ـ۱۵ موسیقی و تصویر
۱۹ـ۳۰ اتاق اخبار
۱۹ـ۳۵ سیبرا
۲۰ـ۲۵ ایران زمین
۲۰ـ۵۷ قانون دوست‌شماست
۲۱ـ۰۰ اخبار از برنامه دوم
۲۱ـ۳۰ شهر آفتاب
۲۲ـ۰۰ تصویرها و سایه‌ها

تلویزیون امریکا

شنبه
۱۶ـ۰۵ تلویزیون امروز
۱۶ـ۱۰ خیابان سسامی
۱۷ـ۰۵ شو کمدی برادران هودسن
۱۷ـ۲۵ افسونگر
۱۷ـ۵۰ امکان مرگ
۱۷ـ۵۵ آگهی
۱۸ـ۰۰ اخبار
۱۸ـ۳۰ یادداشت برنامه‌ها
۱۸ـ۳۵ انتقاد
۱۸ـ۵۰ فوتبال
۲۱ـ۰۵ دست شیطان
۲۱ـ۳۰ سانفورد و پسر
۲۱ـ۵۵ آگهی
۲۲ـ۰۰ اخبار
۲۲ـ۱۵ شو گریفین
۲۳ـ۲۵ اطلاعات ویژه

بزودی
فقط در سینما
آتلانتیک

آیامایلید پرسشگر قراردادی‌مرکز سنجش افکار و تحقیقات اجتماعی سازمان رادیوتلویزیون ملی ایران باشید ؟

اگر : بین ۱۸ تا٤۰ سال دارید ،
اوقات بیکاری فراوان دارید،
منظم و
علاقه‌مند به‌تماس با مردم هستید

می توانید خود را طبق ارسال نامه و دو قطعه عکس و ذکر مشخصات و آدرس به مرکز سنجش‌افکار و تحقیقات اجتماعی سازمان رادیوتلویزیون‌ملی ایران، واقع در خیابان پهلوی کوچه روان ، معرفی نمائید.

از داوطلبان واجد شرایط ،جهت‌مصاحبه، بطور کتبی دعوت به عمل خواهد آمد .

مالف ۲۰۱۵۰

شیر و اتصالات گاز گبلر

Metallwerk Louis Gäbler & Co.

نتیجهٔ ۷۰ سال تجربه ـ ساخت آلمان غربی

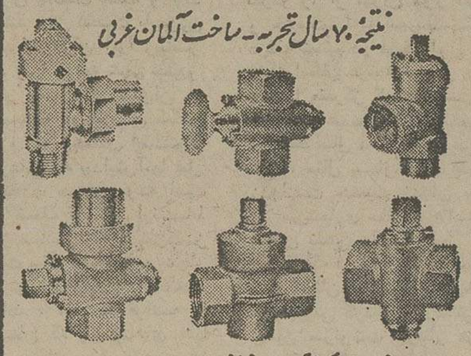

- از لحاظ کیفیت بی نظیراست .
- دارای ۵ سال ضمانت میباشد .
- از لحاظ ایمنی ،مطمئن وبدون خطرمیباشد.
- با همهٔ این امتیازات از محصولات مشابه ارزانتراست.

نماینده فروش برای تهران و شهرستانها پذیرفته میشود

نمایندهٔ انحصاری درایران : شرکت ایران ریسرچ «سهامی خاص»

تهران ـ خیابان بنجارست ـ میدان آرژانتین ـ خیابان الوند ـ تلفن ۶۸۳۲۹۳

سه هنرمند بزرگ در یک فیلم

بهروز وثوقی ربایندهٔ جوایز جشنواره های گذشته

داود رشیدی مرد برتر سینما و تئاتر ایران

رضاکرم‌رضائی برنده جایزه بهترین هنرپیشه‌مرد در چهارمین جشنواره بین‌المللی فیلم تهران بخاطر بازی در فیلم کندو

آغاز هفته دوم نمایش در گروه ممتاز سینمائی

آسیا ـ رکس ـ شهوند
لیدو ـ نپتون ـ ژاله
توسکا ـ المپیا ـ پاسارگاد
ناتالی ـ چرخ‌فلک
وسیلورسیتی (قلهک)

فیلم برگزیده چهارمین جشنواره جهانی فیلم تهران

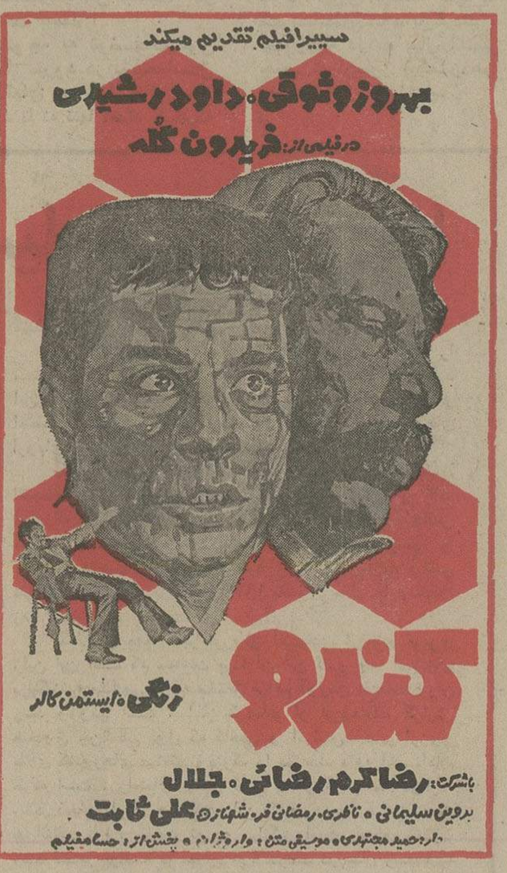

همزمان با تهران در *مشهد «شهرفرنگ ـهما»*رشت «سپیدرود »* اصفهان « چهارباغ ـ مولن‌روژ» * تبریز «متروپل تخت‌جمشید » *شیراز «مترو»* آبادان «شیرین‌ـ کیهان »*اهواز « ساحل»

سینماکسری : پاپیون

برنامه‌سینماها

تماشای فیلمهائی که‌باعلامت (×) مشخص شده برای اشخاص کمتر از ۱۸ سال ممنوع است

★ انسان وحیوان ـرنگی‌ـ سینماسکوپ
شهر قصه (٦۲۷۲۹۰) ۱۱ـ ۲ـ ٤ـ ٦ـ ۸ـ ۱۰
★ (×) باکره گناهکار ـرنگی‌ـ لئوراآنتونلی
آتلانتیک (٦۲۷۱۷۱)۱۵ر۱۱ـ۳۰ر۱ـ ۳۰ر۳ـ۲۰ر۵ـ۳۰ر۷ـ۳۰ر۹
★ ببر کاغذی ـ رنگی دیویدنیون
شهرفرنگ (٦۲۷٦۲۸) ۱۵ر۱۱ـ ۳ـ ۱۵ر۵ـ ۳۰ر۷ـ ٤۵ر۹
★ برخورد کوتاه ـرنگی ـ سوفیالورن
رادیوسیتی (٤۳۳۲۰) ۱۵ر۱۱ـ۳۰ر۳ـ ۳۰ر۵ـ۳۰ر۷ـ ۳۰ر۹
★ پاپیون ـ رنگی‌ـ استیومک‌کوئین
کسری (۸۲٦۹۳۹) ۱۰ـ ۱ـ ٤ـ ۷ـ۳۰ر۹
★ پسرسندباد‌ـ سینماسکوپ‌ـ رنگی
گلدیس (٦۲۸۷۱۳) ۳۰ر۱ـ۳۰ر۳ ـ ۳۰ر۵ـ ۳۰ر۷
★پنجه‌های مرگبار ـ حقه‌های من
ستاره(۵۳۹۷۲۱) ۹ـ ۱۱ـ ۱ـ ۳ـ ۵ـ ۷ـ ۹
★ تارزان وگنجهای حضرت سلیمان ـرنگی‌ـ دیویدکارنیتر
سینه‌موند (٤۸۳۲۲) ۱۱ـ ۱ـ ۳ـ ۵ـ ۷ـ۹
★ تصویر دوریان‌گری ـ رنگی‌ـ سینماسکوپ
ماژستیک (٦٦۸٤٦۱)۱۱ـ ۱ـ ۳ـ ۵ـ ۱۵ر۷ـ ۱۵ر۹
★جوان استثنائی ـ رنگی ـ جان‌مایکل وینسنت
گلدن‌سیتی (٦٦۳۲٦۹) ۱۵ر۱۱ـ ۳۰ر۳ـ۳۰ر۵ـ ۳۰ر۷ـ٤۵ر۹
شهرتماشا (۹۲۸٦۸٦) ۱۵ر۱۱ـ۳۰ر۱ـ۳۰ر۳ـ۳۰ر۵ـ۳۰ر۷ـ۳۰ر۹
★ حامی ـرنگی‌ـ ربرت حسین
شهر قشنگ (٤۷۷۷۷) ۱۱ـ ۱ـ ۳ـ ۵ـ ۱۵ر۷ ـ۱۵ر۹
★ حقه‌های‌یکزن خوشگل ـرنگی‌ـ سیلواکوشینا
کریستال (۳۱۷٦۷۵) ۱۰ـ ۱۲ـ ۲ـ ٤ـ ٦ـ ۸ر۱۵
★ خداحافظ کوچولو ـفروزان ـشهرام
مولن روژ (۷۵۲۹۲۹) ۱۱ـ۱ـ ۳ـ ۵ـ ۷ـ ۹
اروپا (۳۰۳۱۷۹) ۳۰ر۱۰ـ ۳۰ر۲ـ ۳۰ر٤ـ ۳۰ر٦ـ ۳۰ر۸
نیاگارا (٦٦۵۳۰۷) ۱۱ـ ۱ـ ۳ـ ۵ـ ۷ـ ۱۵ر۹
میامی (۷۵٤۳۲۹) ۱۱ـ ۱ـ ۳ـ ۵ـ ۷ـ ۱۵ر۹
الوند (۳۵٦۵۳۸) ۱۰ـ۱۲ـ۲ـ ٤ـ ٦ـ ۸ـ ۱۰
کیهان (۵٤٦۳۶۰) ۹ـ۱۱ـ ۱ـ ۳ـ ۵ـ ۷ـ ۹
مارلیک (۹٦۳٦۱٦) ۱۱ـ ۱ـ۳ـ۵ـ ۷ـ ۹
ارانوس (۵۲۷۹۷۱) ۳۰ر۱۰ـ ۳۰ر۲ـ ٤۳۰ر۶ـ ۳۰ر٦ـ ۸ر۳۰
شهرام(۸٤٤۵٤۹) ۹ـ۱۱ـ۱ـ ۳ـ ۵ـ ۷ـ ۹
شرق (۵۳٤۰۲٤) ۱۰ـ۱۲ـ۲ـ ٤ـ ٦ـ ۸
سیلو انا (۳٦۳۷۳۷) ۳۰ر۱۰ـ ۳۰ر۲ـ ۳۰ر٤ـ ۳۰ر٦ـ ۸ر۳۰
★ دریابیون ـرنگی‌ـ چیچو ـفرانکو
دروازه‌طلائی (۳۵۲۱٦۰) ۹ـ ۱۱ـ ۱ـ ۳ـ ۵ـ ۷ـ ۹
★ دوکشیش فوتبالیست ـ طوفان نوح
آسمان آبی (۳٤۱٦٦۸) ۱۰ـ۱۲ـ ۲ـ ٤ـ ٦ـ ۸ـ ۱۰
★ ساموراثی وکلانتر ـ رنگی‌ـ جولیانوجما
کاپری (۹۲۸٤۰۱) ۱۱ـ ۳ـ ۵ـ ۷ـ ۱۵ر۹
ریولی (۷۵۷۷۷۷) ۱۱ـ ۳۰ر۳ـ ۳۰ر۵ـ ۳۰ر۷ـ ۳۰ر۹
★ (×) سادیسم ـ رنگی‌ـ سینماسکوپ
ب.ب (۸۲۹٦٤۱) ۱۰ـ ۱۲ـ ۲ـ ٤ـ ٦ـ ۸ـ ۱۰
★ سپیده‌دم وداع ـرنگی‌ـ ژان‌گابن
سانترال (۹۲۸٦۸٦) ۱۱ـ ۱ـ ۳ـ ۵ـ ۷ـ ۱۵ر۹
★ سه‌اولاد ـنوبراصفهان
پردیس (۳۰٤۲۰۹) ۹ـ ۱۱ـ ۱ـ ۳ـ ۵ـ ۷ـ ۹
★ شعله های آتش ـ رنگی ـ مارلون براندو
تخت جمشید (٦۵۲۵۵۰) ۱۱ـ ۲ـ ٤ـ ٦ـ ۸ـ ۱۰
★ ضربه‌سیاه ـرنگی‌ـ بیلی‌دی‌ویلیامز
متروپل (۳۱۹٤۱۰) ۹ـ ۱۱ـ ۱ـ ۳ـ ۵ـ ۷ـ ۹
رویال (۸۲۹۷۸۵) ۱۰ـ ۱۲ـ ۲ـ ٤ـ ٦ـ ۸ـ ۱۰
★ (×) عشق مثلث ـ رنگی ـ لیزاگاستونی
ونک(٦۸٤۱۱٦) ۱۱ـ ۲ـ ٤ـ ٦ـ ۸ـ ۱۰
★ ضریب مرگ ـ رنگی ـ کلینت‌ایستوود
برلیان (۳۹۳۵۳۵) ۹ـ ۱۱ـ ۱ـ ۳ـ ۵ـ ۷ـ ۹
★ فستیوال فیلمهای سینمای هند ـ
حافظ (۳۹۱۰۷٤) ۳۰ر۱۰ـ۳۰ر۲ـ۳۰ر٤ـ۳۰ر٦ـ ۸ر۳۰
★قتل‌درکاتامونت ـ رنگی‌ـ هورست‌بوخهولتز
پولیدور (٤۲٦۳۱)۳۰ر۱۱ـ ۳۰ر۱ـ ۳۰ر۳ـ۳۰ر۵ـ۳۰ر۷ـ٤۵ر۹
★گرو منفرین‌شده ـرنگی ـکارن‌بلاک
پارامونت (٤۸۳۲۱)۱۵ر۱۱ـ۳۰ر۳ـ ۳۰ر۵ـ ۳۰ر۷ـ ۳۰ر۹
★ کندو ـ رنگی ـ بهروزوثوقی ـ داودرشیدی
آسیا (٤۲۹۰۹) ۱۱ـ۱ـ ۳ـ۵ـ ۱۵ر۷ـ ۳۰ر۹
رکس (۳۵۱۸٤۲) ۳۰ر۱۰ـ ۳۰ر۲ـ ٤۳۰ر٤ـ ۳۰ر٦ـ۸ر۳۰
شهوند (۳۵٤۰٤۰) ۳۰ر۱۰ـ ۳۰ر۲ـ ٤۳۰ر٤ـ ۳۰ر٦ـ ۸ر۳۰
لیدو (۵٤۱۲۸۲) ۱۰ـ ۱۲ـ ۲ـ ٤ـ ٦ـ ۸
نپتون (۷٦۰۱۳٦) ۹ـ ۱۱ـ ۱ـ ۳ـ ۵ـ ۷ـ ۹
ژاله (۳۰٤۱۲۰) ۳۰ر۱۰ـ ۳۰ر۲ـ ۳۰ر٤ـ ۳۰ر٦ ـ ۸ر۳۰
توسکا (۵۳۹۵٤٤) ۳۰ر۱۰ـ ۳۰ر۲ـ ۳۰ر٤ـ ۳۰ر٦ـ ۸ر۳۰
المپیا (۹۲٦۷۹۷) ۴۵ر۱۰ر ۱ـ ۳ـ ۵ـ ۷ـ ۹
پاسارگاد (۳٤۲۷۸۲) ۹ـ ۱۱ـ ۱ـ ۳ـ ۵ـ ۷ـ ۹
چرخ‌فلک (۹۵۰۵۵۸) ۱۰ـ ۱۲ـ ۲ـ ٤ـ ٦ـ ۸
ناتالی (۵٤٤۰۳٤) ۱۰ـ ۱۲ـ ۲ـ ٤ـ ٦ـ ۸
سیلورسیتی (۲٦۱۲۰۵) ۳۰ر۱۰ـ ۳۰ر۲ـ ۳۰ر٤ـ ۳۰ر٦ـ ۸ر۳۰
★ کینگ‌کنگ علیه گودزیلا ـ سینماسکوپ ـرنگی
داریوش (۵۲٦۲٦۵) ۳۰ر۱۰ـ۳۰ر۲ـ۳۰ر٤ـ۳۰ر٦ـ۸ر۳۰
★ گروگان ـرنگی ـ عمرشریف
بولوار(٦۵۵۲۹۲) ۱۱ـ ۱ـ ۳ـ ۵ـ ۱۵ر۷ـ ۱۵ر۹
★ گرگان‌بزرگ ـسینما سکوپ ـرنگی
آریا (۳۱۹۸۸٤) ۹ـ۱۱ـ۱ـ۳ـ۵ـ۷ـ۹
★ (×) گناهکاران جزیره بهشت ـسینما سکوپ ـرنگی
پارک (۳۱۹٦۳۷) ۹ـ۱۱ـ۱ـ ۳ـ۵ ۷ـ ۹
★ (×) مردی از هنگ‌کنگ ـ رنگی‌ـ جرج‌لازبنی
امپایر (٦۲۳۹٤۲) ۳۰ر۱۱ـ ۳۰ر۱ـ۳۰ر۳ـ۳۰ر۵ـ۳۰ر۷ـ٤۵ر۹
★ مردناآرام ـ بیک‌ایمانوردی ـ ملوسک
اونیورسال (۹۲٦۹۵۳) ۱۱ـ ۱ـ ۳ـ ۵ـ ۱۵ر۷ـ ۳۰ر۹
پاسیفیک (۷۵۳۳۱۱) ۱۵ر۱۱ـ ۳۰ر۲ـ ۳۰ر۵ـ ۳۰ر۷ـ ۳۰ر۹
ایران (۳۱٦۳۵٤)۳۰ر۱۰ ۳۰ر۲ـ۳۰ر٤ ـ۳۰ر٦ـ ۸ر۳۰
سایتا (۳۵۲٤٤۲) ۱۰ـ ۱۲ـ ۲ـ ٤ـ ٦ـ ۷ـ ۱۰
تیسفون(۹۵۸۸۸۲) ۹ـ ۱۱ـ ۱ـ ۳ـ ۵ـ ۷ـ ۹
رنگین‌کمان (۷۵٦۷٦۰) ۹ـ ۱۱ـ ۱ـ۳ـ ۵ـ ۷ـ۹
موناکو (۷۹۵۵۹٦) ۹ـ۱۱ـ ۱ـ ۳ـ ۵ـ ۷ـ ۹
پرسپولیس (۵۳۸۰۸۱) ۱۰ـ ۱۲ـ ۲ـ ٤ـ ٦ـ ۸
دریا (۳٤۱۷٤٦) ۹ـ ۱۱ـ ۱ـ ۳ـ ۵ـ ۷ـ ۹
کارون(۹۵۵۱٦۵) ۳۰ر۱۰ـ۳۰ر۲ـ ٤۳۰ر٤ـ ۳۰ر٦ـ ۸ر۳۰
آستارا (۸۷٤۰۲۲) ۳۰ر۱۰ـ ۳۰ر۲ـ ٤۳۰ر٤ـ ۳۰ر٦ـ ۸ر۳۰
★ مردی درته ـرنگی ـ فردریک استافورد
سهیلا (۳۱٦۴۲٤) ۳۰ر۱۰ـ۳۰ر۲ـ ۳۰ر٤ـ ۳۰ر٦ـ ۸ر۳۰
پلازا (٤٤۲۰۵) ۱۵ر۱۱ـ ۱۵ر۳ـ ۱۵ر۵ـ ۱۵ر۷ـ ۱۵ر۹
مراد (۷۵۳۳۸۲) ۹ـ ۱۱ـ ۱ـ ۳ـ۵ـ ۷ـ ۹
ناهید (۳٤۹۵۰۹) ۱۰ـ ۱۲ـ ۲ـ ٤ـ ٦ـ ۸
★ ماجرای دیوانه دیوانه در روسیه اسکالاواک
البرز (۳۰٤۲۵۸) ۸ر۳۰ـ ۱۲ـ ۳ر۳۰ـ ۷ـ ۸ر۳۰
نان ـ رنگی ـ را

در مواردی که درآمد ماهیانه مطرح است :

مقررات معافیت کفالت تغییر کرد

مقررات‌دریافت معافیت کفالت تغییر کرد و براساس این تغییرات مشمولان‌میتوانندبرای افرادتحت‌تکفل خود که درآمد ماهیانه بیشتری نسبت به میزان تعیین‌شده‌درقانون قدیم داشتند تقاضای معافیت کفالت کنند .

در قانون قدیم وظیفه‌عمومی اگر شخصی برای پدر ، مادر، خواهر،برادر و شخص‌دیگری از فامیل تقاضای معافیت تکفل میکرد در صورتی با تقاضای وی در دادگاه موافقت میشد که درآمد شخصی که به خاطر او تقاضای معافیت تکفل شده بیشتر از ٦ هزار ریال در ماه نباشد .

براساس‌مقررات جدیداکنون این‌مقرری به‌میزان ۸۹۲ تومان افزایش یافته است‌تاشخص‌مورد نظر تحت تکفل شناخته شود .

طبق قانون کفالت همچنین فرزند ذکور منحصر به‌فرد هر زن و یا مرد متجاوز از ٦۰ سال کفیل شناخته میشود و داشتن تمکن مالی نیز مانع دادن معافیت کفالت به چنین فردی نخواهد بود .

مواد دیگر مقررات مربوط به فعالیت کفالت همان موارد قانونی سابق است که‌اعمال خواهد شد .

اعزام مشمولان

سازمان وظیفه عمومی ضمن اعلام این خبر یادآور شد که اعزام مشمولان عادی تهران در ۱٦ بهمن ماه امسال انجام میشود و تاکنون حدود ۷ هزار مشمول عادی حوزه مرکزی برای اعزام به خدمت دفترچه آماده بخدمت دریافت کرده‌اند . این مشمولان در صورتیکه تعدادشان مازاد بر احتیاج باشد از انجام خدمت زیر پرچم معاف خواهند شد .

سازمان وظیفه از گروهی از مشمولان عادی یا فارغ - التحصیل که تقاضای معافیت کفالت دارند درخواست‌کردکه برای تشکیل پرونده خود زودتربه سازمان های مربوط مراجعه کنند تا قبل از بهمن‌ماه وضع آنهادردادگاه های عادی یا با تجدید نور روشن شود .

پل «رامشیر» که قسمتی از پایه های فلزی آن حدود ٦۰ سانتیمتر فرو نشست و شاهراه فارس - خوزستان قطع گردید. این پل بین اهواز ، بندر ماهشهر و آغاجاری قرار گرفته است.

پلی که‌فرونشست‌و راه‌چندشهر را بست

درحوادث رانندگی راهها و شهرستانهای کشور

٦ نفر کشته و۱۴ نفر مجروح شدند

رامشیر - خبرنگار اعزامی اطلاعات : با فرو نشستن پایه های پل « رامشیر » رودخانه « جراحی » طغیان کرد و سه کیلومتر از سطح جاده ماهشهر - خلف‌آباد را سیلاب فراگرفت اکنون بیست روستا در بندر ماهشهر ، در محاصره سیلاب افتاده است .

دیروز با هلیکوپتر ، برای محاصره شدگان در سیل ، نان و خرما ، ریخته شد .

سیل ده خانه رادرروستای « ریحانه » و ٥ خانه را در رامشیر و خلف‌آباد ، درهم کوبید و اکنون کامیونها و تریلرها در صفهای طویلی در دو سوی جاده متوقف شده‌اند .

دیروز ، با کوشش ماموران انتظامی ، سرنشینان‌اتوبوسها و مینی‌بوسهایی که بعلت فرو نشستن پایه های پل در راه مانده بودند ، پیاده از روی پل گذشتند و در سوی دیگر جاده ، با وسیله دیگری به اهواز ، ماهشهر ، بهبهان ، آبادان و بندر شاهپور ، حرکت کردند.

شاهرخ پژمان بخشدار رامشیر گفت :رودخانه‌جراحی، بعد از ظهر روز چهارشنبه طغیان کرد ارتفاع آب ۳متر بالا آمد و همه جا را آب فرا گرفت ، دو پایه بتونی پل که ٥ر۷ متر بلندی داردحدود ٦۰ سانتیمتر نشست کرده است .

با طغیان رودخانه جراحی ، آب در بخش رامشیر جاری شد و سیل روستای «ریحانه» را که بیش از یکصد خانوار سکنه دارد ، فراگرفت .

۷ خانه در رامشیر و سه خانه در روستای ریحانه ، براثر جاری شدن سیل ویران شده بود که بدستور فرماندار اهواز ، ده چادر در محل های مناسب ، برای سکونت ساکنان این خانه‌ها نصب‌شد.

ساعت دو بعد ازظهر دیروز، بدستور استاندار خوزستان ، کامیونهای‌سنگین را که در دو سوی جاده متوقف شده بودند، با ایجاد یک راه فرعی ، از زیر پل ، عبور دادند ولی اتومبیل‌ها و مینی بوسها که قادر به حرکت از زیر پل (بعلت جریان تندآب) نیستند در دو سوی راه مانده‌اند .

مبارزه با مرگ در شیرپلا

دیروز نیز متجاوز از ۳۰هزار نفر از مردم تهران و شمیران به کوهستان رفته‌بودند.

راههای عبورکوهنوردان ، دیروز بعلت یخ‌زدگی بسیار لغزنده بود بطوریکه حدود پنجاه نفر از کوه سقوط‌کردند که خوشبختانه این سقوط‌ها در محلهایی اتفاق افتاده بود که‌نمی‌توانست خطرناک باشد. اما یک جوان دیپلمه ۱۹ ساله بنام «هرمز سنجری» به قعر یک دره ۲۰۰ متری در منطقه یال سوم در پیازچال سقوط کرد .

«هرمز» که باتفاق برادر بزرگترش «همایون» بکوهستان رفته بود، در مسیری که از کوه بالا میرفت لیز خورد و در حالیکه‌بافریاد از برادرش کمک می‌طلبید به دره سقوط کرد .

برادر بسرعت خود را به پاسگاه‌شیرپلارساند.کوهنوردان فدراسیون باتلاش بسیار«هرمز» راکه بشدت مجروح شده ودر فاصله‌سقوط تارسیدن‌امدادگران، خون زیاد ی‌از بدنش خارج شده بود، از قعر دره بالا کشیدند و اورا روی برانکار مخصوص کوهستان قراردادند و به‌پاسگاه شیرپلا رساندند .

در شیرپلا «هرمز» تحت‌مداوا قرار گرفت‌و پانسمان شدجوانان عضو فدراسیون‌کوهنوردی او را تا نیمه راه آورده و سپس او را بکوهنوردان کلوپ دماوند سپردند تا به تهران انتقال‌یابد. کوهنوردان کلوپ دماوند نیزبرای انتقال مجروح به تهران همان مشکلاتی راکه کوهنوردان امدادگرباآن‌روبرو بودند، داشتند . یعنی لغزندگی جاده کوهستان .

جای هلیکوپتر خالی بود

باآنکه در کوهستان ، محل فرود و پرواز هلیکوپتر تعبیه شده ولی نه دیروز ونه هیچ روز دیگری هلیکوپتر برای نجات احتمالی حادثه دیدگان کوهستان‌درمحل‌های مخصوص وجود ندارد. دیروز اگر هلیکوپتری که وجودش در کوهستان ضروری تشخیص داده شده و برای‌آن پیش‌بینی لازم نیز شده است ، در محل حاضر بود، دهها کوهنورد و در کنار آنان مردم جان خود رابخطر نمی انداختندوجوانی ساعتها در سرمای طاقت‌فرسای کوهستان در قعر دره ۲۰۰متری باقی نمی‌ماند.«هرمز» که در بیمارستان رضا پهلوی بستری شده حالش روبه بهبود است، ولی حقیقت‌اینست‌که‌اگر تلاش بی‌حد کوهنوردان فدراسیون کوهنوردی ، کلوپ دماوندو مردم نبود هرمز امروز هرگز زنده نبود. مردم می خواهند که در روزهای تعطیل علاوه‌بر هلیکوپتر اعضای فدراسیون کوهنوردی به «تاکی واکی» مجهز شوند تا با مراکزامدادی در تماس باشند .

خبرهای تلفنی شهرستانها

بزرگترین دانسینگ آبادان تعطیل شد

آبادان - بزرگترین «دانسینگ» آبادان بنام «ریپراپ» دیشب برای همیشه تعطیل شد .

این «دانسینگ» قبلا بنام «نخلک» فعالیت میکرد اما دو سال پیش تعطیل شد و چندی بعد بانام « ریپراپ» فعالیت خود را شروع‌کرد. علت تعطیل‌شدن «دانسینگ» که در محوطه هتل آبادان قرار دارد فعالیت غیر مجاز اعلام شده است .

کشف قاچاق

شیراز - ماموران مبارزه با قاچاق گروهان ژاندارمری شیراز یک انبار مملو ازالبسه خارجی‌قاچاق در دروازه «اصفهان» و همچنین مقدار زیادی جای و البسه خارجی که توسط دو کامیون‌حمل‌میشد کشف کردند .

اجناس کشف شده بالغ بر ۳۰ میلیون ریال ارزش دارد

سلاطین جاز آمریکا در اصفهان

اصفهان - دیشب‌سلاطین جاز آمریکا میهمان مردم اصفهان بودند و طی یک برنامه تنظیم شده ، کنسرت باشکوهی در تالار خانه جوانان‌شیرو خورشیدسرخ اجرا کردند .

«بتی‌کارتر» سرشناس‌ترین موسیقیدان آمریکا که از ماهرترین چهره های هنری در دنیای موسیقی جاز است ، رهبری بزرگترین گروه جاز آمریکا را به‌عهده داشت .

هری سوئیت ادیسون- گیلدوماهونس - ارل‌هاینرو جان‌بی ویلیام از جمله نوازندگانی بودند که با بتی کارترهمکاری میکردند.

خوانندگی این گروه به عهده میلی سنت براون» بود .

بانک مرکزی‌ایران‌باطلاع میرساند
خزانه جواهرات سلطنتی روز یکشنبه‌هفتم دیماه ۱۳۵٤ تعطیل خواهد بود

آگهی تشکیل مجمع عمومی عادی

طبق تصویب هیئت مدیره درجلسه مورخ بیست وسوم آذرماه ٥٤ مجمع عمومی عادی صاحبان سهام روز یکشنبه چهاردهم دیماه ساعت سه بعداز ظهر در محل ساختمان کارخانه شرکت (فاضل‌آباد) تشکیل میگردد .

دستور جلسه : مشارکت با سایر شرکت ها طبق بند ۲ از ماده ۲ اساسنامه خواهد بود .

از کلیه سهامداران محترم شرکت دعوت میشود که با رعایت بند۸ و۹ از ماده ۱۰اساسنامه مصوبه راس ساعت مقرر در جلسه‌حضور بهمرسانند .

حضور وکیل و یا نماینده‌ویاقائم‌مقام قانونی بشرط‌ارائه وکالت بمنزله حضور هرصاحب سهم میباشد

طبق بند ٦ از ماده ۱۱ اساسنامه مجمع عمومی‌عادی باحضور نصف بعلاوه یك سهامداران رسمیت قانونی دارد.

رئیس هیئت مدیره شرکت‌سهامی خاص کشت‌وصنعت دشت کمالان - شجاع‌الدین‌طباطبائی

آگهی مناقصه نوبت اول شماره ۱ -۱-۲-۱۰-۳۰۵-۱٦ر۹ر٥٤

مرکز آموزش درجه‌داری وظیفه جهرم جهت‌مصرف یکساله ۱۵ قلم اجناس فاسد شدنی مورد مصرف خود را از طریق مناقصه‌خریداری مینماید .

پیشنهاد دهندگان می توانند با مراجعه بسررشته داری مرکز آموزش درجه‌داری وظیفه جهرم‌دریافت برگ شرایط و مشخصات معامله پیشنهاد خود را طبق مفاد مندرج در شرایط معامله تنظیم و تاساعت۱۰صبح روز ۸ر۱۰ر٥٤ بدفتر مرکز پیام مرکز آموزش تسلیم رسید دریافت دارند . مالف ۱۰۷٦

سررشته داری مرکز آموزش جهرم

همکاران عزیز روزنامه فروش

دومین جلسه کانون شماره ۱۲۰۸ روز یکشنبه۷ر۱۰ر٥٤ در محل ساختمان شماره ۳ حزب‌رستاخیز ملت ایران در محل‌روزنامه‌رستاخیز واقع در خیابان ویلای شمالی‌چهارراه ناصر روبروی صنایع دستی برگزار میشود .

از شما همکاران دعوت میشود برای اطلاع و پیگیری از پیشرفت کار بیمه فروشندگان و گیوسک و شرکت‌هرچه وسیعتر در جلسه کانون ساعت ۱۰ صبح در محل یادشده حضور بهمرسانید .

هیئت رئیسه کانون شماره ۱۲۰۸

آ-٤۰۱٦۷

فردامقررات ترافیک درخیابانهای تهران تغییر می کند

بمناسبت تشریف‌فرمائی حضرت رئیس جمهوری سوریه وبانو بایران ، مقررات زیر در تاریخ ۷ر۱۰ر٥٤ باجرا گذارده می شود از رانندگان محترم پایتخت انتظار دارد در اجرای‌آن با مامورین راهنمائی همکاری فرمایند :

۱- پارك وسائط نقلیه از ساعت ۳۰ر۹ تا پایان مراسم‌روز فوق‌الذکر در جاده فرودگاه مهرآباد -میدان شهیداخیابان های آیزنهاور - شاهرضا (حد فاصل میدان ۲٤ اسفند ،چهارراه پهلوی شاهرضا) پهلوی (حدفاصل چهارراه‌پهلوی شاهرضاتاچهارراه‌سپه) سپه (حدفاصل چهارراه پهلوی‌تامیدان سپه)خیام(حدفاصل‌سپه‌تابوذرجمهری) هانری دونان ، داور ، آذر ، میدان‌ارك وتا ۱۰۰ متری تقاطعهای عمودبرمسیر تشریف فرمائی بکلی ممنوع می‌باشد .

۲- جاده مخصوص کرج ازساعت ۳۰ر۱۰ تاپایان مراسم درروزفوق‌الذکر از مدخل ورودی راه غربی استادیوم آریامهر بسمت میدان شهیاد مسدود وورود ازپل شرقی استادیوم وراه شرقی‌بطرف جاده کرج‌و کرج آزاد می باشد .

۳- حرکت وسائط نقلیه‌ازساعت ۳۰ر۱۰ تاپایان مراسم فوق‌الذکر از میدان دوم آریاشهر ، پل کن -سه‌راه جی در خیابان قزوین و تقاطع هاشمی درجاده قنبرآباد بطرف میدان شهیاد ممنوع‌می‌باشد .

٤-از ساعت ۱۱ تا پایان مراسم روز فوق‌الذکر جاده فرودگاه مهراباد وخیابان های آیزنهاور و شاهرضا (حدفاصل ۲٤ اسفند تاتقاطع پهلوی شاهرضا)پهلوی (حدفاصل‌تقاطع‌پهلوی شاهرضا الی چهارراه سپه) سپه (حد فاصل چهارراه پهلوی الی میدان‌سپه) خیابان خیام (حدفاصل خیابان سپه تا بوذرجمهری) هانری دونان ،داور،آذر، میدان ارك بکلی مسدود و حرکت‌وتردد وسائط نقلیه ممنوع‌می‌باشد .

اداره راهنمائی و رانندگی تهران

بشارت بدانشمندان‌ودانشجویان وعاشقان دانش و دین

بهترین و جامع ترین کتاب معارف‌انسانی واسلامی عصر رستاخیز منتشرشد.

کتاب نفیس بی‌نظیر حقوق الهی و بشری که مشتمل بر ایدئولوژیهای انقلابی تکاملی‌انسانی جهان اسلام وشیعه شناسی‌و امامت و ولایت‌در حقوق دین به منطق قرآن مجیدوعقل و علم و عدل و منطق وسنت و اجماع و نظرات بزرگان فلاسفه جهان است و حقوق تکوینی و تشریعی وانسان شناسی و حقوق فطری بشری و نهضت های حقوق وآزادی هاو اعلامیه حقوق بشر و تساوی حقوق انسانها از زن و مرد و مسائل مهمه آفرینش جهانی وکیوان ودین شناسی ، قرآن شناسی، ضرورت دین برای بشر، وجوب عقلی خداشناسی ونقش دین وایمان در تربیت نسل جوان و ریشه‌کن ساختن فسادها و بطلان عقائد پلید مارکسیسم هلومادیون، اثبات آنکه امامت مانند نبوت از حقوق الهی و کمال دین است.(تشیع ومذهب شیعه حقیقت اسلام‌ومذهب محمد وآل محمد (ص) میباشد) ودلائل‌قاطعه امامت‌وولایت وتشیع ازبیان امام‌هشتم در کنگره‌اسلامی عصر مامون و حقوق مقام سلطنت مشروطه وقانون اساسی اسلام وایران وخدمات بی نظیر شاهنشاه اسلام پناه آریامهر در گسترش علم‌وتحصیل رایگان وعدالت قضائی با تشکیل خانه های انصاف در سراسر مملکت واینکه سلطنت‌ودیعه مقدس‌الهی است و شناخت علم و عقل و ایمان در اسلام بمنطق قرآن وصدها مطالب‌مهمه دیگر که اثرتحقیقی و مستند آقای حاج میرزا ابوالحسن خلعتبری (فصیح‌الاشراف) قاضی‌شریف دادگستری میباشد .و موضوع حقوق دین و معجزه ووحی وسند نبوت پیامبر اعظم اسلام وعصمت وقانون لطف واکمال دین واستمرارولایت مطلقه وآریانژاد بودن پیغمبر اسلام وخاندان نبوت او وتاریخ شیعه واینکه شیعه بنیان‌وهمزاد اسلام است در این کتاب با برهان قاطع بیان شده است .

خواستاران این کتاب نفیس (کتاب حقوق الهی وبشری) بانتشارات امیر کبیر و شرکت تعاونی اتحادیه ناشران و کتابفروشان و تلفن ۳٤۱٤۳۲ مولف مراجعه فرمایند.

آ-۱٥۹۷٥ دبیرخانه انجمن دانشوران ایران -ع- خلعتبری

کرسی برقی خانه‌را به‌آتش کشید

بروجرد- خبرنگار اطلاعات در جریان یک آتش سوزی بزرگ‌در بروجرد چند تخته‌فرش نفیس ، مقداری اشیاء عتیقه و طلا آلات معادل صد هزارتومان اموال واجناس دیگر خاکستر شد. حریق‌براثر اتصال سیم برق یک کرسی برقی در یکی از اتاق های خانه‌ی‌در خیابان «ولیعهد» بروجرد رخ داد.

باتلاش ماموران‌آتش نشانی، آتش پس از ۳ ساعت مهار شد درحالیکه خانه به ویرانه‌ای‌تبدیل شد و از اثاثه داخل آن، چیزی باقی نمانده بود. در این‌آتش سوزی‌تنها۱۱ تخته قالی‌گرانقیمت سوخت خانه‌ی که دچار حریق شد، متعلق به‌حاج عزیزشمامی» بود.

موسی منصفیان صاحب عکس ۱۸ساله قد متوسط چاق رنگ مو مشگی که‌مرض رو انی‌دارد از ۱۱ آذرماه از منزل خارج و خبری از وی نیست هرکس از نامبرده خبری دارد به آدرس بجنورد خیابان ٦ بهمن شرقی‌کوی ۱۸ منزل منصفیان یابدفترنمایندگی روزنامه‌اطلاعات در بجنورد اطلاع و خانواده را از نگرانی نجات دهند.

آ-۷۲۸٦

بمناسبت کسالت حضرت‌آیت‌الله العظمی آقای حاج سید محمد صادق روحانی‌مجلس دعائی در مسجدمرحوم آیت‌الله اثنی‌عشری در شهری برگزار شد که‌عده‌ای از علماء و روحانیون و آقای حاج محمد دهقان نژاد نماینده مجلس شورای ملی از شهری شرکت داشتندو برای اعاده‌سلامت معظم‌له مراسم نیایش بدرگاه پروردگار بعمل آمد.

جناب آقای مینو مدیرکل محترم آموزش و پرورش خوزستان

انتصاب شایسته آقای ایرج محبوبی را به معاونت آموزش ناحیه یک تبریک عرض مینمائیم .

روسای دبیرستانهای اهواز : گیتی رهنمون- برکت- شریعت مجد ابلیاری- برزنجی-کلانتر-کلایی- انتظاری- خجسته -محسنی- انصاری- سینا- جواهر فروش زاده- آصفی- تواللی.

آ-٤۰۱٦۳

Talbros

صاحبان میلیونها اتومبیل در ۳۰ کشور از ٥ قاره جهان به ۷٥۰۰ نوع گوناگون واشرهای تالبروس با درجه عالی مرغوبیت آن نیاز و اعتماد دارند .

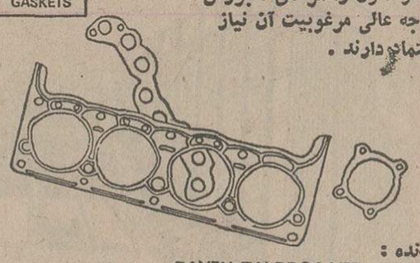

سازنده :
PAYEN-TALBROS LTD.
14/1 Delhi-Mathura Road
P.O. Amar Nagar
Faridabad III (Haryana), India.

برای کسب اطلاعات بازرگانی بانشانی زیر تماس بگیرید : آ. اس. گونا
شماره ۸۰۲ ساختمان آفتاب‌شرق
خیابان فردوسی - تهران - تلفن ۳۱۰۷۰۷

A Member of Engineering Export Promotion Council, Calcutta (India)

رشته های تحصیلی انستیتوهای تکنولوژی‌تهران

۱۹

شماره رشته	نام رشته	ظرفیت: منطقه‌ای	ظرفیت: آزاد	نوع دیپلم مورد پذیرش: ریاضی	طبیعی	ادبی	سایر دیپلم ها
۱٥۱	آمار		٥۰	×	×		حسابداری بازرگانی منشیگری،بانکداری ،
۱٥۲	حسابرسی		٥۰	×	×		بازرگانی ،منشیگری ،بانکداری ، حسابداری
۱٥۳	حسابداری صنعتی		٥۰	×	×		بازرگانی ،منشیگری ،بانکداری ، حسابداری
۱٥٤	تاسیسات حرارتی		٥۰	×	×		صنایع فلزی ،تاسیسات حرارتی اتومکانیك،فلزکاری ،ذوب فلزات
۱٥٥	الکترونیك		٥۰	×	×		برق ،الکترونیك
۱٥٦	ساختمان های فولادی		٥۰	×	×		صنایع فلزی ،تاسیسات حرارتی اتومکانیك،فلزکاری ،ذوب فلزات
۱٥۷	برنامه نویسی		٥۰	×	×		الکترونیك
۱٥۸	راه و ساختمان		٦۰	×	×		ساختمان - آبادانی روستائی صنایع چوبی
۱٥۹	معماری		٥۰	×	×		صنایع چوبی ،تزئینات داخلی آبادانی روستائی
۱٦۰	دکوراسیون		٥۰	×	×	×	صنایع چوبی ،تزئینات داخلی آبادانی روستائی - خانداری دیپلم هنرستانهای وابسته به وزارت فرهنگ و هنر
۱٦۱	نقشه کشی و طراحی صنعتی		٤۰	×	×		مکانیك - صنایع فلزی
۱٦۲	رنگرزی		٥۰	×	×		شیمی صنعتی - رنگرزی - سیلیکات

پسر ۱۲ ساله در چاه ۱۳۰ متری سقوط کرد و مرد

پسر دوازده ساله‌یی که از طرف سازمان تربیتی برای گردش به تپه های اوین برده شده بود ، در چاه ۱۳۰متری سقوط کرد و کشته شد .

صبح دیروز چند کودک سازمان تربیتی به سرپرستی خانم «صدیقه کوه پور»برای گردش به تپه های فرح زاد اوین برده‌شده‌بودند که‌ناگهان خبر رسید یکی از بچه ها به نام «ناصر پناهی» حین بازی به داخل چاه۱۳۰ متری‌سقوط کرده است .

جریان حادثه به ماموران آتش نشانی اطلاع داده شدو ماموران پس از سه ساعت تلاش ،توانستند جنازه«ناصر» را از چاه خارج کنند .

پرونده این حادثه‌درپاسگاه ژاندارمری اوین تنظیم وبه دادسرای تهران‌فرستاده شد.

مبارزه بی‌امان ماموران علیه اعتیاد بمواد مخدردرسراسر کشور ادامه دارد .

توزیع کنندگان قرصهای مخدر بدام افتادند

۳ زن که در کار توزیع هروئین و تریاك دست داشتنددستگیر شدند

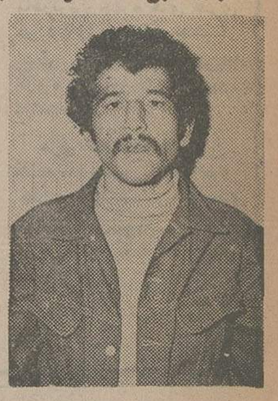

محمد حسین نجات کریم

در ادامه مبارزه مامورین تجسس کلانتری هاو اداره‌مبارزه با مواد مخدر شهربانی عده‌یی زن و مرد که در کار خرید و فروش واستعمال‌مواد مخدرفعالیت داشتند دستگیرشدند.

مامورین تجسس کلانتری ۱۲ زنی بنام «هاجر خوش طینت » را که با دائر کردن شیره کشخانه از جوانان پذیرائی میکرد با سه مشتری بدام انداختند .

مامورین تجسس کلانتری ۱۵ در سه راه سهراب از « ابراهیم صالح زاده » ۲۳۰ سانتی‌گرم هروئین بدست آوردند .

۲ زن ۹گرم هروئین‌داشتند

همین مامورین در خیابان راه پیما نیز «فاطمه قاسمی » را بـ مقداری هروئین دستگیر کردند.

مامورین تجسس کلانتری ۱۵ در مبارزهٔ شدیدخود باقاچاقچیان در خیابان راه پیما از جبارفاضلی ۳۷ ساله، کوکب‌عزیزی ۳۲ساله وفاطمه عزیزی ۵۰ ساله ۹ گرم هروئین بدست آوردند همین مامورین از جواد شاه قلی ۲۰۰ سانتی گرم هروئین کشف کردند.

مامورین تجسس کلانتری‌نیاوران هنگام گشت در خیابان فتوره‌چی مشاهده کردند ۹ جوان ۱۸ساله گردهم نشسته‌اند و مشغول نوشیدن نوشابهٔ الکلی هستند . دو نفر از جوانان مذکور باسامی «غلامحسین کشانی » « محمود زاهد» بابدنه خودکاروگرم کردن تریاك برروی آتش‌مشغول کشیدن تریاك بودندمامورین‌از«غلامحسین کشانی »۳٫۵ گرم تریاك کشف کردند.

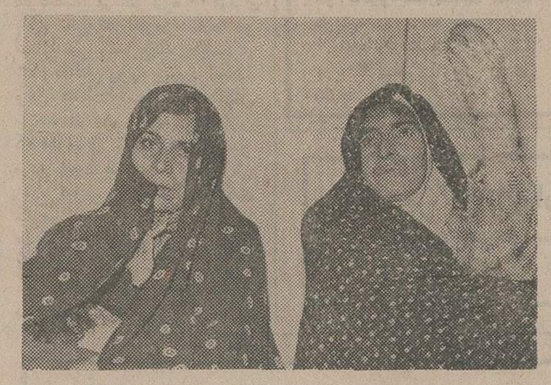

فاطمه (راست) و کوکب عزیزی

مامورین تجسس کلانتری ۱۶ «محرم حیدری »،محمدفرخی و منصور رابا۱۸۰سانتی‌گرم‌هروئین دستگیر کردند .

همین مامورین در خیابان غار از «رضا رمضانی» ۲۵ ساله ۱۰۰ سانتی‌گرم هروئین و از حسین بهرامی ۵۰ سانتی گرم هروئین کشف کردند .

«عبدالله حسین زاده»راکه‌مبادرت به‌فروش و توزیع‌انواع قرص‌های مخدر به معتادین میکرد ، با ۵۸ قرص و۶۸ کپسول‌مخدر، دستگیر کردند. «رضا کاظمی » نیز که قرصهای مخدر «روان گردان »به معتادین می‌فروخت‌درخیابان‌جمشید با ۲۷ قرص وسپراکس دستگیر شد.

مامورین این اداره درمبارزه پیگیر خود برای ریشه کن کردن مواد مخدرو برچیدن محفل‌تریاك وشیره‌کشی در سراسر کشور موفق‌به دستگیری«ماشاءالله‌خوش زبان» گردیدند . مامورین ماشاءالله را هنگامیکه مقداری قرص مخدر خطرناك به همراه داشت، دستگیر کردند .

همین ماموران علی غراب را که در خیابان جمشید به جوانان و سایر معتادین هروئین توزیع میکرد دستگیر کردند .

رحیم همتی نیز که درخیابان های جنوب شهر به جوانان‌معتاد حشیش می فروخت ، با مقداری حشیش بدام مامورین افتاد .

از چپ: علی غراب ـ ماشاءالله خوشزبان ـ عبدالله حسین زاده رحیم همتی ـ رضا کاظمی

در دنباله مبارزه مامورین کلانتری ۱۶ شیره کشخانه‌یی را کشف و «جمال بخشی افشار » و «جمشید بهرامی» را با مقداری موادافیونی و آلات وادوات استعمال‌تریاك‌و شیره مطبوخ بدام انداختند .

۷ گرم هروئین

مامورین تجسس کلانتری ۱۷ در پل جوادیه وفق به‌دستگیری «محمد حسین نجات کریم » ۲۲ ساله شدند. مامورین از این جوان۷ گرم‌هروئین کشف کردند.

***

مامورین اداره مبارزه با مواد مخدر شهربانی در کوچه پناهی

از راست: محرم حیدری ـ محمد فرخی و منصور

هاجر خوش طینت

آقایان مهندسین ومعماران وخریداران خانه‌و آپارتمان برای تهیه وام شرطی از۲میلیون ریال ببالاباماتماس بگیرید ۶۶۶۲۶۳ و۶۶۴۶۱۸ و۶۶۰۲۰۰ ـ۱ـ

راننده تاکسی مسافرزن را جای رساندن بمقصد، بمنزل زن بدکاره‌یی برد

محمد راننده تاکسی

منیژه

یک راننده تاکسی بنام«محمد» زن مسافری را به جای آنکه به مقصد برساند به خانه زن بدکاره‌یی برد.

مردی به‌کلانتری ۹ تهران‌شکایت کردکه‌یک راننده تاکسی همسرش ـزهره‌ـ را که بعنوان مسافر ـ سوار تاکسی او شده بود ، به جای آنکه به مقصد برساند به خانه زن بدکاره‌یی برده است . این مرد گفت که راننده تاکسی‌با اغوای همسرش ، می‌خواهد او را به مشهد ببرد .

ماموران براساس شکایت‌شوهر «زهره» راننده تاکسی را که‌قصد داشت باتفاق «زهره» بااتوبوس به‌طرف مشهد حرکت کند . در گاراژ تهران ـ مشهد دستگیر کردند.

شوهر «زهره» در تحقیقات گفت : زنم که کارمند است چند روز پیش بمن گفت که با زن دیگری دوست شده است . من از او خواستم تا دوستش را بمن نیز معرفی کند. اماوقتی‌آن زن را که «منیره» نام دارد ، دیدم متوجه شدم که‌زن بدکاره‌یی است . «زهره» نیز در این باره گفته است : چندی قبل پس از آنکه با شوهرم دعوا کردم به قصد آنکه به‌پانسیون بروم و شب را در پانسیونی بگذرانم، سوار تاکسی شدم. بین راه‌راننده تاکسی بادیدن ناراحتی وگرفتگی چهره‌ام جریان را از من پرسید وکنجکاو شدکه علت‌ناراحتی‌ام را بداند. من هم که سخت تنها وغمزده بودم ماجرای دعوای خود را باشوهرم برایش تعریف کردم . او بجای آنکه مرا به پانسیون ببرد به خانه«منیره» برد وگفت که شب را آنجا استراحت کنم.

از آنشب به‌بعد من با «منیره» دوست شدم و گاهی به‌خانه‌اش رفت آمد میکردم. در این رفت‌و آمدها دانستم که «منیره» رفیقه «محمد» راننده تاکسی است.

دو روز قبل «منیره» از من خواست تاباتفاق او و «محمد» به مشهد بروم و من دعوت‌آنها را قبول کردم و جریان را به شوهرم گفتم. علت قبول دعوت من این بود که نمیدانستم «منیره» زن بدکاره‌یی است و شوهرم‌نیز در اینمورد حرفی بمن نزده‌بود.

«منیره» در بازجوئی اعتراف کرد که رفیقه «محمد» است و «محمد» زهره را اغفال کرده‌و بخانه او آورده است.

نگهبان سینما امپریال حین نزاع سکته کرد

در زد وخورد بین‌تماشاچی و نگهبان سینما ، نگهبان ۶۰ ساله سینما به زمین افتاد و مرد .

ساعت دوازده بعد از ظهر روز پنج شنبه گذشته جواد عربیانی یکی‌ازتماشاچیان‌سینما امپریال واقع‌در خیابان قصر ـ الدشت در اواسط‌فیلم برای خرید ، قصد خروج ازسینما راداشت که ناگهان بااعتراض عباس زرکش ـ نگهبان ۶۰ ساله سینما ـ مواجه شد در نتیجه این‌اعتراض بین«عباس» و «جواد» نزاع درگرفت و «جواد»حین‌نزاع «عباس» را هل داد که به زمین سقوط کرد و چند لحظه بعد مرد .

ماموران کلانتری ۸ «جواد» را دستگیر کردند و جنازه «عباس» به‌پزشکی قانونی‌منتقل شد .

پزشکی قانونی‌علت‌مرگ«عباس» را انفارکتوس اعلام کرد.

کارگر هتل از دست سرکارگرش خودکشی کرد!

مامورین پلیس جوانی را که در کنار پیاده‌روی خیابان به‌حال اغماء افتاده بود به بیمارستان فیروزگر رساندند.

دربازرسی بدنی ، کارتی ازجیب این جوان بدست آمد که نشان میداد وی «علی‌اکبر شریف‌پور» کارگر هتل شرایتون تهران است. او در حاشیه کارت نوشته بود: من از دست سرکارگر خود دست به خودکشی زده‌ام . انتقام مرا از او بگیرید .

در بیمارستان فیروزگر علیرغم تلاش پزشکان علی اکبر درگذشت وپزشکی قانونی پس از معاینه جسد اعلام کرد که او چند قرص سمی خورده است.

جنازه‌میوه‌فروش‌پیداشد

بناب ـ خبرنگار اطلاعات ـ جنازه میوه فروش ۲۴ ساله‌ای در مقابل گاراژ « پور صادق» بناب پیدا شد . جسد میوه فروش‌بنابی‌بنام حسین ناظرزاده پس از معاینه پزشک قانونی دفن گردید ـ تحقیق در باره علت مرگ بنابی ادامه دارد .

برای آنکه دختری را مجبور به دوست شدن‌با شاگرد مغازه کند

دختر ۱۳ساله رابمغازه کفاشی کشاند

یک کفاش و شاگردش که دختر ۱۳ ساله‌یی را در راه مدرسه بداخل مغازه کشیده بودند دستگیر شدند .

مردی بنام «رضاخدمت کننده» با مراجعه به کلانتری نارمک شکایت کرد که دو جوان شیشه های مغازه‌اش را شکسته‌اند .

ماموران براساس شکایت «رضا» دو جوان را به‌کلانتری جلب کردند ، در تحقیقات ، آندو علت حمله به مغازه را فاش کردند و گفتند چون «رضا» و شاگردش به‌خواهر ما متلک گفته بودند بین ما و او نزاع درگرفت و ماشیشه مغازه‌اش را شکستیم .

خواهر آن دو جوان که «زهره» نام دارد ، برای ادای توضیحات به کلانتری‌آورده شد «زهره» در کلانتری‌گفت‌که «رضا» و شاگردش همیشه در راه مدرسه باو متلک میگفتند و روز گذشته که میخواسته از جلوی مغازه بگذرد «رضا» او را بداخل مغازه کشیده و باو گفته است که‌باید باشاگرد مغازه‌اش دوست شود ولی چون او داد و فریاد راه انداخته ترسیدند و او رارها کردند .

در این مورد پرونده‌یی در کلانتری نارمک تشکیل شد و بدادسرا رفت .

اطلاعیه

برای پزشکان محترم کشور

شرکت تجارتی گاد نعیم :

نماینده انحصاری داروهای زیر ازلابراتوارهای اینوترا (شانترو) وسکتا (ایوروشه) فرانسه مجدداً فعالیت وسیع و همه جانبه داروئی خود را آغاز کرده است .

ATRICAN	Comp. Oral	قرص آتریکان
ATRICAN	Comp. Gynec.	اوول آتریکان
SYMPATHYL	Comprimes	قرص سمپاتیل
SYMPATHYL	Gouttes	قطره سمپاتیل
MUCINUM	Comprimes	قرص موسینوم
NOBACTER	Savon	صابون نوباکتر
SOLUBACTER	Solution	محلول سلوباکتر
HEMORRODINE	Pommade	پماد هموروئیدین

اقلام بالا بمقدارکافی وبطور همیشگی موجود است.

شرکت تجارتی گاد نعیم با مسئولیت محدود

صندوق پستی : ۱۷۴۳ ـ تهران

تلفنهای : ۳۱۳۰۹۶ ـ ۳۱۱۹۷۳ ـ ۳۱۱۸۳۰

مرکزپخش تهران ـ داروئی بهرام ناصرخسرو تلفن ۳۱۲۴۶۹

پروپاگاند

رادیوسیتی

هدیه میکند

آیا رگبار مرك را دیدید ؟

اینبار سینمای مدرن آمریکا فیلمی را تقدیم میکند که صحنه های پرتحرك و کوبنده‌آن‌تاکنون دیده نشده .

اگر آنوس فیلم «باروت» را دیده‌باشید بدون شك این فیلم‌را چندین‌بارخواهید دید.

باروت!!

اطلاعیه

فروشگاههای

شرکت سهامی خاص پخش بافته های ایران

همه روزه (باستثناء جمعه ها) ۸/۵ صبح الی ۸ شب یکسره باز است

نمایشگاه شماره ۱ خیابان شاهرضا مقابل پارك پهلوی

نمایشگاه شماره ۲ خیابان پهلوی روبروی سینما آتلانتیك

داف DAF

کیان‌ماشین

(شرکت‌سهامی خاص)

نماینده‌انحصاری محصولات کارخانجات داف‌هلنددرایران

برای فروش کامیون و قطعات یدکی در شهرستانها نماینده میپذیرد .

داوطلبان به تهران ـ خیابان‌امیرکبیر شماره ۱۸۰ مراجعه نمایند .

باراول ، برنده خوشبخت بلیطهای آبان ،با یك سری ۵ تائی ، کلیه جوایز بزرگ را یکجا تصاحب کرد .شماهم ، با خرید سری ۵ تائی به استقبال شانس بروید

بگذارید این بار، برنده خوشبخت این جوایز بزرگ شما باشید

★ ب.ام.و ۳۲۰ مدل ۱۹۷۶
★ دوردنیاباپان آمریکن باضافه ۵۰۰۰ دلار
★ قالی‌تبریز
★ تلویزیون رنگی
★ ۱٫۲۰۰٫۰۰۰ تومان پول نقد

باسری ۵ تائی بلیطهای مخصوص بخت آزمائی کلیه این جوایز بزرگ رایکجا برنده شوید

قرعه‌کشی ۴ روزدیگر

اخبار ایران و جهان

آلودگی هوای تهران مردم را بحال‌غش میاندازد

تهران آلوده‌ترین هوای دنیار ادارد

دیشب اعلام شد که آلودگی فعلی هوای شهر تهران بحداکثر میرسد و ثابت شده که تهران آلوده ترین‌هوای‌شهر دنیا رادارد

دکتر بهروز ثریا رئیس گروه بررسی آلودگی‌هوای سازمان‌حفاظت‌محیط زیست ضمن تائید این مطلب اضافه کرد،هر وسیله نقلیه بنزینی در تهران بطور متوسط روزانه یک هزار و پانصد گرم اکسید دوکربن ٢١٠گرم هیدروگربور های نسوخته ٩٠ گرم اکسیدهای ازتو ششدهم گرم ذرات معلق نظیر سرب در هوا تخلیه میکند و اگر وضع باین منوال ادامه یابد ، مردم تهران میبایست با ماسک اکسیژن از منازل خودخارج شوند .

منابع آلوده کننده

سازمان حفاظت محیط زیست منابع آلودگی هوارا در شهر ها به سه دسته صنایع و نیروگاهها،وسائط نقلیه موتوری و منابع تجاری تقسیم کرد و گفت: سهم عمده اصلی آلودگی هوای شهر تهران مربوط به تردد ٧٠٠ هزار اتومبیل در شهر تهران است .

باران اسیدی

رئیس گروه بررسی آلودگی هوا ، درصد سوخت ناقص و نیروگاه ها را سه درصد عنوان کرد و گفت : این وسائل اکثرا از نفت کوره و پس‌مانده نفتی استفاده میکنند و در نتیجه فعل و انفعالاتیکه در هوا صورت میگیرد بصورت باران اسیدی به زمین باز میگردد .

کارشناسان سازمان حفاظت محیط زیست در بررسی های‌خود باین نتیجه‌رسیده‌اند که در اکثر خیابان های تهران ، بخصوص در سر چهار راهها به علت تراکم ترافیک و توقف طولانی ، میزان اکسید دوکربن بیش‌از ده برابر حد مجاز است و بهمین جهت گاه افرادی که در انتظار تاکسی در این مناطق ایستاده‌اند بحال غش میافتند !

کارشناسان جهانی بهداشت‌تاکیدکردند که بعضی از مقامات این حالت را گرمازدگی‌تعبیرمیکنند ، حال آنکه عامل اصلی آن وجود اکسید دوکربن و گاز های سمی دیگر است که از لوله اگزوز اتومبیل های‌در حال توقف خارج میشود .

مرگ‌ومیر ریوی

دکتر ثریا ، در تائیدنظریه به کالبد شکافی به مرگ و میرها اشاره کرد و گفت : در این آزمایشات کاملا روشن‌شده‌است که آلودگی هوای تهران سلامت مردم تهران را از بین میبرد و در بیش از هزار کالبدشکافی از افراد غیرمعتاد دریافته‌ایم که بیشتر مرگ ومیرهای ریوی در شهر ها بعلت آلودگی هواست .

گرگها مسافرین اتوبوس را محاصره کرده بودند

راه سرچشمه ـ قره ضیاءالدین در آذربایجان که بعلت‌کولاک شدید برف‌از ٣ روز پیش بسته شده بود با کوشش ماموران اداره راه و ترابری آذربایجان شرقی و ماموران ژاندارمری محل باز شد و مسافران ١٥ اتوبوس‌و کامیون که گرفتار برف وکولاک شده بودند ، نجات یافتند .

در مدتی که مسافران‌سرمازده بین راه بودند ، از سوی ماموران غذا و پوشاک در اختیار آنان گذاشته میشد . محمدزاهدی یکی از مسافران سرمازده‌درگفت‌وگوئی باخبرنگار اطلاعات‌در تبریز گفت: اولین شبی‌که‌گرفتارکولاک‌برف شدیم واتوبوسها درراه ماندندشب سختی را گذرانیدیم . آن شب گرگهای گرسنه دور اتوبوس ما حلقه زدند و تا صبح زوزه‌گرگهای درنده آسایش را از مسافران گرفته بود .

ارتفاع برف‌درراسیه چشمه‌ـ قره‌ضیاءالدین بیش از یک متر است. بولدوزر های اداره راه و ترابری در دوسوی جاده با انباشتن برفها رویهم دیوار برفی بوجود آورده‌اند ولی‌بیم آن میرود که‌باوزش بادوتوفان برفها به وسط جاده بریزد و راه‌دوباره بسته شود.

دیروز هوای تبریز نیمه‌ابری و سرمای آن ٧ درجه زیر صفر بود .

درهمین مدت سرمای خوی ١٢ ، اردبیل ٦ ، سراب ١٥٫٥، مراغه ٢، مرنده ، سراسکند ٣، اهر٧ وگرسی ١درجه زیرصفر بود .

پارس‌آباد مغان با ١٢٫٥ درجه بالای صفر گرمترین نقطه آذربایجان بود.

ژنرال جیاپ :دو ویتنام‌سال‌آینده دارای‌یک‌حکومت خواهند شد

پاریس_ خبرگزاری ها_ ژنرال «وونگوین جیاپ» وزیر دفاع ویتنام شمالی دیروز گفت که درسال ١٩٧٦ انتخابات‌عمومی در هر دو ویتنام برگزار می شود تامجمع واحد ملی در ویتنام متحد تشکیل شود.

ژنرال جیاپ که بایکی ازشبکه های تلویزیونی‌فرانسه مصاحبه میکرد، گفت : ما برای تمام ویتنام یک مجمع ملی و بنابراین یک دولت خواهیم داشت .

این مصاحبه در کوبا به عمل آمده است «ژنرال جیاپ» بسرپرستی یک هیات ویتنامی درکنگره حزب کمونیست کوبا شرکت کرده بود.

جیاپ گفت: هوشی مین رئیس جمهوری‌فقیدما در زمان حیات خود همه مردم ویتنام را رهبری میکرد و مردم‌ویتنام همیشه مایل بوده‌اندکه مستقل و آزاد ومتحد در یک کشور سوسیالیست زندگی کنندو ما باید این تمایل مردم رابرآورده کنیم .

نخستین پرواز هواپیمای مدرن شوروی

● مسکو ـ رویتر ـ دیروز هواپیمای مسافربری‌تندرو تر از صوت شوروی از نوع تی ـ یو ١٤٤ نخستین پرواز بازرگانی خودراآغاز کرد این هواپیما بسته های پستی و بار از مسکو به آلماآتا مرکز جمهوری شوروی قزاقستان برده است . خبرگزاری تاس‌گفت که بررسی اثرات پرواز این هواپیما بر محیط زیست ، ادامه خواهد یافت .

خبرهای تلفنی شهرستانها

زمین مدرسه، فراش را بلعید

شیراز ـ خبرنگار اطلاعات: زمین‌قسمتی‌از حیاط مدرسه « نهم آبان » شیراز ، ناگهان دهان‌گشود وصفیه معظمی ـ فراش ٤٠ ساله مدرسه را بلعید .

گروه‌نجات آتش نشانی شیراز ، پس از یکساعت‌تلاش صفیه را که بسختی‌آسیب‌دیده بود ، از عمق ٦ متری زمین بیرون کشیدند و اورا به بیمارستان « سعدی » شیراز، انتقال دادند .

حادثه هنگامی اتفاق افتاد که دانش‌آموزان این مدرسه سر کلاس درس بودندوصفیه در گوشه‌یی از حیاط مدرسه سرگرم شستن‌لباس بود . در این هنگام زمین زیر پای‌فراش مدرسه سست شد و چاهی زیر پای او دهان گشود و صفیه را به کام خود کشید ، واقعه در کوی «فرح» شیراز روی داد .

٢سال زندان برای راننده

شیراز ـ خبرنگار اطلاعات : راننده‌ای که سه ماه پیش، دو دختر دانشجو را در راه تخت جمشید ـ شیراز ، با اتومبیل زیر گرفته و باعث مرگشان شده بود ، در شعبه دوم دادگاه جنایی فارس به دو سال زندان محکوم شد .

همچنین دادرسان دادگاه این راننده را که علی‌اصغر بخاران نام دارد و ٣٥ساله است به پرداخت یک‌میلیون ریال ضرر و زیان به‌خانواده های مقتولین و ٥ سال محرومیت از رانندگی ، محکوم کردند .

دو دختری که در این حادثه کشته شدند ، شیرین کلاهی و نرگس معیار نام داشتند ، دو دختردانشجو ، کنار جاده تخت جمشید شیراز در انتظاروسیله‌نقلیه‌یی ایستاده بودند تا آنها را به شیراز برساند ولی اتومبیلی که راننده‌گی آنرا علی‌اصغر بخاران به عهده داشت آنها را زیر گرفت و هردو را کشت .

آسیابان در آسیاب کشته شد

رضائیه ـ خبرنگار اطلاعات: معروفترین آسیابان روستای « بند » رضائیه طی حادثه‌ای کشته شد . این حادثه‌ناگهانی روی داد که حاج اسمی ـ آسیابان روستا ـ در تاریکی شب مشغول کار بود . وی ناگهان بداخل آسیاب افتاد و جان خود را از دست داد .

حاج اسمی ٦٠ ساله بود و آرد روستای مذکور را به تنهائی تهیه میکرد .

خفقان درحمام زنانه!

شاهرود_خبرنگار اطلاعات : بعلت تراکم بخار و کمبود اکسیژن در حمام زنانه «نادر» واقع در خیابان سیمتری شاهرود ، ٣٠ زن و دختر دچار خفگی شدند ودرحالت اغماء با آمبولانسهای‌بهداری و جمعیت شیر و خورشید سرخ شاهرود به بیمارستان انتقال یافتند .

بموجب آخرین گزارش‌حال این گروه از زنان که در بیمارستانهای شهر بستری هستند رو به بهبودی است‌و خطر مرگ هیچیک از آنها را تهدید نمی‌کند .

میکانیک جوان کشته شد

شیراز ـ خبرنگار اطلاعات: جسد خون‌آلود یک‌مکانیک جوان شیرازی ، درگاراژی واقع در ٨ کیلومتری پاسگاه ژاندارمری « چنار رادار » شیراز کشف شد .

ماموران ژاندارمری «چنار رادار »، در کنارجسدمکانیک جوان که « ابراهیم آروتین» نام داشت ، یک صفحه آهنی پیدا کردند که به خون مقتول آغشته است .

ابراهیم ، مکانیک٢٦ ساله شیرازی ، در ابتدای جاده شیراز ـ بوشهر ، یکگاراژ رادیاتورسازی را اداره‌میکرد و گاراژی که‌جسدابراهیم در آن پیدا شد ، متعلق به «احمد سیاحت‌گر» است .

به پرونده این‌جنایت ، در بازپرسی شعبه یک دادسرای شیراز رسیدگی‌میشود .

صاحبان صنایع وبازرگانان کشور

الاخاء

تنها مجله عربی زبان ایران از گروه نشریات مؤسسه اطلاعات با داشتن نمایندگی در ١٢ کشور عربی روزهای شنبه منتشر میشود

مجله دنیای ورزش

شنبه‌ها منتشر میشود

مجالس ترحیم

بانهایت اندوه فوت آقای نجات فخاری همسر و پدر عزیزمان را باطلاع میرساند .

مجلس ختم آنمرحوم روز یکشنبه ٧ دیماه ٥٤ ازساعت ٣تا٤ بعدازظهر درمسجد سجاد برگزار خواهد شد .

صدیقه فخاری. انسیه فخاری (جلیلی) . فریده فخاری (الیاس‌پور) . فرشته فخاری (صفا). فرح. غلامرضا وفرشاد فخاری .

خانواده‌های عزادار: فیروزمند. منوچهری. الیاس‌پور. جلیلی. صفا. کیائی. اسکندری. اسدی. کوزمگر.

آ_١٥٩٩٧

اطلاعات_ بعموم بازماندگان آنمرحوم تسلیت میدهد

باکمال تاثر و تاسف درگذشت مرحوم حاج عبدالکریم شریعت بزرگ خاندان شریعت را باطلاع کلیه فامیل و علاقمندان می رساند ، مجلس ترحیم مردانه وزنانه آن فقید سعید ازساعت ٢الی٤ بعد ازظهر روز یکشنبه ٧ر١٠ر٥٤ در مسجد مجد منعقد می باشد .

الاحقر سید عبدالکریم انواری. الاحقر حاج‌سید عبدالکریم موسوی. الاحقر سید جعفر صفوی زاده (موسوی). الاحقر حاج علی رجائی و خانواده های شریعت. وهابزاده . صادقی. اربابزاده. مصطفوی. بانگی. جلالی. ناصر امینی . اربابی . رئیسی. رضا زاده . اردبیلی. محمدی. وکیلی. هدی . غریب . جمالی. مقدس زاده. مدیری. فتح‌اله زاده. مبشری . امینی . عناصری. شهلا . انواری. مطلع. امین‌الشرعی . صمدیان . نظام . ابریشمی. مشحون . صادقلر. راشدی . شربت اوغلی . فضلعلی زاده . بهرامی . تهرانی. شریعتمداری . خطیب شهیدی. حبیبی. تقی‌زاده. مراغه‌چی. دلجو . مباهات . مجتهدی. مجتهد زاده.رئیس زاده. امام جمعه زاده . ضیاء دفتری.جاوید. فرشچی. اکبریه . مناف زاده . دائی زاده . رامز. رحمانی . فرهنگی. عبداللهیان. صمدانی. کاتوزیان. شکراله زاده. تقیسی. ایزدیار. یوسف زادگان. خوشنویس. علومی. عاملی. خلیلی . زینالی. شیخاوندی. شیخ‌زاده. نقی‌زاده. فرهت . شیروانی . غفوری. آمیغی. عارف.فرج‌اللهی. علیزاده. سید صدری. شیخ الاسلامی. کتابچی.قدس. طاهری.هوشمندافشار. مجیب.معبودیان. شاهرخی.

آ_١٥٧٢٧ ٢_٢

بانهایت تاثر و تاسف درگذشت مرحوم عباس زهرکش کارمند بازنشسته کمرک را باطلاع دوستان و آشنایان میرساند مجلس ترحیم آنمرحوم‌از ساعت ١الی٣بعد از ظهر روز یکشنبه٧ر١٠ر٥٤ در مسجد ولی عصر (ع) واقع در خیابان حشمت‌الدوله غربی_ چهارراه کیوان برگزار میگردد.

خانواده های: زهرکش . صادق زاده. هوشمند تهرانی. پایروند. هادی‌نژاد. افغانی. محمودی. صفائی. ملت دوست. رمضان‌پور. ماشاءاله سوری.

آ_٤٠١٦١

اطلاعات _ مصیبت وارده را بعموم خانواده های عزادار بویژه بازماندگان تسلیت میدهد.

باکمال تاسف درگذشت مرحوم حاج محمد کاظم نماینده رئیس اتحادیه صنف نقاشان ساختمان را باطلاع می رساند. مجلس ترحیم آن مرحوم از ساعت ٢ر٥ الی ٤ر٥ روزیکشنبه مورخ ٧ر١٠ر٥٤ در مسجد فخرالدوله واقع در دروازه شمیران برگزار خواهد شد .

نورالدین حکمتی
رئیس اتاق اصناف پایتخت

آ_١٦٠٠٧

باندوه فراوان خبر درگذشت شادروان حاج محمد کاظم نماینده رئیس هیئت مدیره اتحادیه وشرکت تعاونی‌رنگ نقاشان ساختمان را ضمن عرض تسلیت بحضور بازماندگان آن مرحوم باستحضار میرساند. مجلس ترحیم زنانه و مردانه روز یکشنبه ٧ر١٠ر٥٤ ازساعت ٢ر٥ الی ٤ر٥ بعدازظهر در مسجد فخرالدوله واقع در دروازه شمیران منعقد می‌باشد.

اتحادیه وشرکت تعاونی نقاشان ساختمان تهران

آ_١٥٩٨٣

باکمال تاسف وتالم درگذشت شادروان علی جناب‌زاده پدر گرامی آقای حسین جناب‌زاده سردفتر اسناد رسمی٢٠٧ تهران را باطلاع همکاران محترم میرساند .

مجلس ختم زنانه ومردانه آنمرحوم از ساعت ٢ الی٤ بعداز ظهر روز سه‌شنبه ٩ر١٠ر٥٤ در خانقاه صفی علیشاه برگزار می‌شود .

کانون سردفتران

آ_١٦٠١٣

با نهایت تاسف درگذشت روانشاد بانو رقیه محمدپور فاضلی همسر بلال شهیدی‌راباطلاع اقوام و آشنایان‌میرساند. مجلس ختم مردانه وزنانه آن مرحومه از ساعت ٤تا٦ بعدازظهر روز یکشنبه ٧ر١٠ر٥٤ در خانقاه صفی علیشاه‌واقع در خیابان صفی علیشاه برگزار می‌شود .

خانواده‌های : شهیدی. پورفاضلی. حمزه‌ای. ذبیهم .

آ_١٥٩٨٥

اطلاعات_ بعموم بازماندگان آنمرحومه تسلیت می‌دهد

انالله وانااليه راجعون

بانهایت تاسف و تاثر درگذشت شادروان جعفر رضاوی وکیل پایه یک دادگستری و مادر و فرزندشان راباطلاع آقایان قضات و همکاران ودوستان و آشنایان آن مرحوم میرساند. مجلس یادبود فقید سعید از ساعت ٢ تا٤ روز یکشنبه ٧ر١٠ر٥٤ در خانقاه صفی علیشاه برگزار میشود.

رئیس کانون وکلای دادگستری
جلالی نائینی

آ_١٦٠٠٣

یادبود

یکسال از مرگ همسر عزیزم مهندس کریم نیکو میگذرد. بدین مناسبت مراسم یادبودی از ساعت ٥ بعد ازظهر در منزل آنمرحوم واقع‌درخیابان آیرانشهر کوی نقوی شماره ٤١برگزار میشود.

عالیه نیکو

آ_٤٠٠٩٤

والذین هاجروافی سبیل‌الله ثم‌قتلوا اوماتوالبرز قنهم الله رزقا حسنا

آنان که در راه خدا هجرت گزینند سپس کشته شوند یا بمیرند خدا نیکوترین روزی و پاداش را به‌آنها ارزانی می‌دارد .

تاهمدم‌منست نفسهای زندگی من‌مرگ هیچ عزیزی را باور نمیکنم .

بیاد چهلمین روز درگذشت برادرمان حمید حامد اکبر

طوسی که پسترا نبذیرفت و برای دست یافتن به‌اوج در تلاش وستیز باسختی‌ها ازجان مایه گذاشت‌تافرازی‌دیگر از نبرد شکوهمند انسان درآوردگاه هستی بگشاید و مشعلی باشد و چراغی ...

گرچه صلابت صخره‌ها آوازش داد و برفراز البرز افول کرد، ولی هرگز «نمرد» .

یاد اورا برای همیشه گرامی میداریم .

دانشجویان دانشکده علوم دانشگاه تهران

آ_١٥٩٩٥

تسلیت

جناب آقای محمد جناب‌زاده
مدیر عامل محترم سازمان آتش‌نشانی

کارکنان آتش‌نشانی ایستگاه ٨ با قلبی مملو از اندوه فوت ابوی گرامیتان را تسلیت عرض نموده سلامتی‌و موفقیت بازماندگان آن‌خاندان را ازخداوند متعال مسئلت مینمایند .

رئیس ایستگاه ٨ـ محسن والافر

آ_١٥٩٩٩

آقای داریوش سراجی

باکمال تاسف و تاثر درگذشت والده مکرمه را تسلیت‌گفته، برای بازماندگان مرحومه مغفوره صبر و شکیبائی از درگاه قادر متعال مسئلت مینمائیم.

حسین بختیاری. سیروس عمادیان . پرویز حسین زاده . کریم ناصر آبادی. پرویز وکیلی. سیروس کتیرائی.

آ_٤٠١٨٣

جناب آقای دکتر ارباب زاده

بانهایت تاسف مصیبت وارده را تسلیت عرض مینمائیم.

بیمارستان فیروزآبادی_ دکتر مرتضی نبوی

آ_٧٢٩٤

جناب آقای محمد جناب‌زاده
مدیر عامل محترم سازمان آتش‌نشانی

بااندوه فراوان درگذشت پدر گرامیتان را تسلیت عرض نموده بقاء عمر وسلامتی جنابعالی وخانواده ارجمند را از ایزد یکتا آرزومندیم .

مهندس ایرج اختر خاوری. فائق داودزاده

آ_١٦٠٠١

جناب آقای مهدی سعادت سروری

بانهایت تاسف وتاثر درگذشت پدر بزرگوارتان را بشما و خانواده گرامیتان تسلیت عرض می‌نمائیم .

مونسان. باقی. فخرزاده

آ_١٦٠٠٥

جناب آقای دکتر ابراهیم انگجی جناب آقای دکتر محمود انگجی

باکمال تاسف مصیبت وارده را تسلیت میگویم .

محمد علی میرغفوری

آ_١٥٩٨٩

شرکت تعاونی نقاشان

مدیران و کارکنان شرکت سهامی رنگین‌فوت مرحوم‌حاج کاظم نماینده را به هیئت مدیره و کارکنان آن شرکت محترم‌تسلیت عرض مینمایند.

آ_٤٠١٩٠

آقایان رضا، نقی و علی نماینده

مدیران و کارکنان کارخانجات رنگین از مصیبت وارده متاثر بوده بشما تسلیت عرض مینمایند و سلامتی و بقاء عمر بازماندگان آنمرحوم را خواستارند.

آ_٤٠١٨٩

خانواده های گرامی القانیان

من نیزدرغم درگذشت بانوی بزرگوار خانم حشمت القانیان باشما شریک هستم.

مهندس خسرو شگیب

آ_٤٠١٠٨

جناب آقای دکتر ارباب زاده

معاونت محترم مدیر عامل‌جمعیت شیرو خورشید سرخ ایران هیئت مدیره و هیئت مرکزی ، پزشکان و کارکنان جمعیت شیروخورشید سرخ مهاباد بانهایت تاسف و تاثر درگذشت پدر همسر گرامیتان را صمیمانه تسلیت عرض نموده، شادی روح آنمرحوم و بازماندگان را از درگاه احدیت خواستارند.

مدیر عامل جمعیت شیرو خورشید سرخ مهاباد_ دکتر جعفر شافعی

آ_٧٣٠٦

جناب آقای هوشنگ گنجی رئیس اداره کل تربیت بدنی خوزستان

باکمال تاسف درگذشت مادر عزیزتان را تسلیت گفته ،بقاء عمر بازماندگان را از خداوند آرزومندیم.

کارکنان تربیت بدنی شهرستان رامهرمز

آ_٧٣٠٢

مدیریت وامور مالی و کلیه کارکنان شرکت نفت سوفیران آگوکو

مصیبت وارده را به همکار خود آقای علی اکبر بوکبمناسبت درگذشت پدرشان تسلیت عرض مینماید.

آ_١٦٠١٧

همکار ارجمند خانم فاطمه بخشنده

تمامی همکارانتان درغمتان سهیم و بشما و خانواده‌گرامیتان تسلیت میگویند.

از طرف کلیه کارمندان دبیرستان خاوران عذرا شیخ

آ_١٦٠٣١

جنابان آقایان دکتر عباس . محمد. حسین. دکتر حسن. احمد و محمود جناب زاده

بانهایت تاسف درگذشت پدر گرامیتان را تسلیت میگوئیم.

کریمی. لاهوتی.باقری. حسینی

آ_١٥٩٥٣

جناب آقای محمد جناب زاده
مدیر عامل محترم سازمان آتش‌نشانی وخدمات ایمنی
جناب آقای احمد جناب زاده
قائم‌مقام محترم شهرداری منطقه ٨

باندوه فراوان فوت پدر بزرگوارتان را تسلیت عرض نموده ، خودرادر غم شما شریک میدانیم.

بهرام آدمیان. ناصر فریدونی. پرویز اکبری

جناب آقای محمد جناب زاده

مصیبت وارده را از صمیم قلب تسلیت گفته و خود رادر غمتان شریک میدانم.

محمود صیرفی

آ_٤٠١٧٩

جناب آقای محمد جناب‌زاده ـ جناب آقای حسین جناب‌زاده

باکمال تاسف مصیبت وارده را تسلیت میگویم .

محمد علی میرغفوری

آ_١٥٩٨٩

سپاسگزاری

سپاسگزاری

از ذوات محترم سروران ارجمند که در واقعه فوت همسرم حاجیه ملک قرمگزلو باشرکت در تشییع، ختم و شب هفت وارسال تلگراف تسلیت این بنده وفرزندان وبازماندگان آنمرحومه را مورد عنایت قرار داده‌اند تشکر و سپاسگزاری نموده، سلامت وسعادت آنان را ازدرگاه احدیت خواستار. چنانچه بعلت تالمات روحی در عرض تشکر حضوری تاخیر شود استدعای پوزش داریم .

علی قرمگزلو همدانی

آ_١٥٩٩١

باکمال تاسف فوت بانو مریم خواجه نوری (نوریشاد) راباطلاع دوستان وآشنایان میرسانند مراسم ختم مردانه و زنانه آن مرحومه روز دوشنبه ٨ر١٠ر٥٤ از ساعت ٦ الی ١٨ در مسجد الجواد واقع در میدان ٢٥ شهریور برقرار میباشد.

خانواده های نوریشاد. خواجه نوری. آیرملو زاده.آیرملو. امینی. کوثردار. براغوشی. امیر مکری. لبیب. مژده مقتدر . بیات. وثوق. دولتشاهی. سهرابزاده.قائم مقام نوری. بختیاری. رزاقی. پازوکی . ظرفچی. شهیری‌پور. نجاری. وکیل. غروی. کئی. عمیدی. لطفی. ماگوئی. و خانواده های وابسته.

آ_١٦٠٢٣

اطلاعات _ مصیبت وارده را بخانواده های عزادارتسلیت میدهد .

تسلیت

جناب آقای خسروکامل معاونت کل تشریفات شاهنشاهی

بانهایت تاسف مصیبت وارده را به خانواده محترم‌اکمل بخصوص به‌آن جناب تسلیت عرض می‌نمایم و سلامت وسعادت وطول عمر عموم بازماندگان را خواهانم .

داود امیرقاسمی

آ_٤٠١٥٩

هیات مدیره محترم اتحادیه صف نقاشان ساختمانی

درگذشت همکار عزیز وگرامی وارجمند خود مرحوم‌حاج کاظم نماینده را که سالها بانهایت صمیمت و صداقت با سمت رئیس اتحادیه صنف نقاشان ساختمانی خدمتگذار واقعی جامعه اصناف بوده است‌باعضاء هیات مدیره آن اتحادیه و خانواده وبستگان آن مرحوم صمیمانه تسلیت عرض میکنیم.

عباس تیموری اتحادیه صنف پرنده وماهی
عزت‌اله اوزار اتحادیه صنف لاستیک و روغن فروش
عباس اردوخانی اتحادیه صنف دباغان
نعمت یزرگمهر اتحادیه صنف گوشت گوسفندی
غلامعلی بهروان اتحادیه صنف گچ و آهک
عباس پازوکی اتحادیه صنف اوراق کنندگان اتومبیل
محمد رضا پرستوک اتحادیه صنف آموزشگاههای‌رانندگی
عباس خان میرزائی اتحادیه صنف گل فروشان
غلامعلی درّبخش جمالی اتحادیه صنف آهن سازان
محمد رزاقی اتحادیه صنف آهنگران اتومبیل
اسداله ساری خانی اتحادیه صنف دروگران
محمد علی شکوری گرکانی اتحادیه صنف سیمانکاران
عنایت‌اله عقیلی اتحادیه‌صنف‌آهنکاران ساختمان‌ودر وپنجره سازان فلزی و جوشکاران
بزرگ محمدی اتحادیه صنف فلزتراش
فرج‌اله منظوری اتحادیه‌صنف‌آلومی‌نیوم ساز و آلومی‌نیوم فروش
عباس نیکومنش اتحادیه صنف مس‌ساز و مس فروش
ابوالقاسم نوروز اتحادیه صنف ابزار فروشان
رضا هنری اتحادیه صنف نوشت افزار و لوازم مهندسی
علی یزدان‌منش اتحادیه صنف جلوکبابی

آ_٤٠١٤٩

همکار عزیز جناب آقای فراهانی

بانهایت تاسف و تاثر درگذشت مادر گرامیتان را تسلیت میگوئیم .

مباشر ـ صابری ـ ابراهیمی ـ سلیمانی ـدادگر

آ_١٥٩٧٧

جنابان آقایان دکتر عباس ـ محمد ـ حسین ـ احمد ـ حسن و محمود جناب زاده

مصیبت وارده را صمیمانه تسلیت عرض مینمائیم .

دکتر احمد پاشائی ـدکتر پاک نژاد ـ محمود قمی‌زاده

آ_٤٠١٦٠

سرکار خانم منیره دولتشاهی (افشار)

درگذشت مادر گرامیتان را ازصمیم قلب تسلیت میگویم.

شرکت ایران‌پیما_ زندی

آ_١٥٩٩٣

جناب آقای محمد جناب‌زاده
مدیر عامل سازمان آتش‌نشانی وخدمات ایمنی

درگذشت پدر گرامیتان را تسلیت عرض می‌نمائیم مانیز درغم شما سوگواریم .

محمود نامجو. محمد عضدانلو. خسرو درجزی .

آ_٤٠١٧٣

آقای مجید جبلی

مصیبت وارده را به جنابعالی و خانواده محترم صمیمانه تسلیت عرض می‌نمائیم .

مدیران و کارکنان شرکت ماجدی

آ_٤٠١٧١

جناب آقای میرزا آقاجان القانیان

بانهایت‌تاسف و تالم درگذشت نابهنگام همسر عزیزتان‌را صمیمانه به جنابعالی و خانواده های محترم آن مرحومه تسلیت عرض نموده و بقای عمر آنجناب و بازماندگان آن مرحومه را ازدرگاه ایزدمتعال خواهانیم.

اسداله محمودی. حسین کاظمی. احمد وهاجی . نوروز کریمیان.

آ_٤٠٠٦٧

جناب آقای محمد جناب زاده
مدیر کل سازمان آتش نشانی و خدمات ایمنی

باکمال تاسف درگذشت پدر بزرگوارتان را تسلیت عرض نموده بقاء و سعادت آن خاندان جلیل را از خداوندمتعال خواستاریم .

حسین یاوری . مسعود حسینی. نوراله اسماعیلی . کریم فتوره‌چی.

آ_١٥٩٢٩

جناب آقای جناب زاده
مدیر عامل محترم سازمان آتش نشانی

باکمال تاسف درگذشت پدر ارجمندتان را تسلیت میگوئیم.

احمد عبدالهی. حسین تهرانی . باقر خدادادی . منصور کریم آبادی.

آ_١٥٩٣٥

درگذشت ناگهانی آقای جلال شهیدی دوست و همکارعزیز را بخاندان محترم شهیدی و صافی تسلیت عرض کرده ، برای بازماندگان بخصوص پدر بزرگوار و برادران گرامی آن مرحوم از درگاه خداوند بزرگ آرزوی شکیبائی دارد.

بهرام پیروزی. ناصر افخمی. مرتضی وحیدی . امین‌اله بهرام پور.

آ_١٥٩٤٣

جناب آقای نصراله جوانبخش و آقای ناصر جوانبخش

درگذشت مادر گرامیتان‌رادر مکه معظمه از صمیم قلب‌تسلیت گفته خود رادر غم بزرگ شما شریک میدانیم.

اسداله رحیمی . جواد ناصری. محمد جواد پرویزی . حسین ترابیان .

جناب آقای مهندس مدیری

بانهایت تاسف مصیبت وارده را به آن جناب و خانواده محترم تسلیت عرض نموده سلامتی و موفقیت بازماندگان را از پیشگاه احدیت آرزومندیم.

اسداله عمادیان. بهرام گودرزی. اسماعیل دهنادی

جناب آقای همایون صادقی

بانهایت تاسف و تاثر فقدان خواهر عزیزتان را بجنابعالی وهمسر و فرزندان آن شادروان صمیمانه تسلیت عرض نموده بقاء عمر شما و خانواده محترمتان را از خداوند متعال آرزومندیم.

پرویز خوشرو. محمد ناصر دولت آبادی. محمد جعفری. حسین نصیری. ابیکچی. حسین دلاوری.

آ_١٥٩٦٢١

اطلاعات ۱۳۰۴

بنیانگذار : عباس مسعودی
صاحب امتیاز ومدیر : فرهاد مسعودی
سردبیر : منصور تاراجی
محل‌اداره : خیابان خیام. ساختمان اطلاعات. تهران
تلفن : ۳۱۱۰۷۱ تا ۳۱۱۰۷۹
تلکس: ۲۱۲۳۳۶ـ تلگرافی: اطلاعات ـ تهران

تقویم اطلاعات

شنبه ـ ششم دی ماه ۱۳۵۴
بیست‌و چهارم ذیحجه ۱۳۹۵ـ بیست و هفتم دسامبر ۱۹۷۵

استخراج دکتر ریاضی کرمانی

ساعات شرعی	اذان مغرب . . . . . ساعت ۵ و ۱۵ دقیقه
	اذان صبح (فردا)... . ساعت ۵و ۳۶ دقیقه
	طلوع آفتاب (فردا).. . ساعت ۷ و ۱۲ دقیقه
	ظهر شرعی (فردا). . . ساعت ۱۲ و ۷دقیقه
	اذان مغرب (فردا) . . . ساعت ۵ و ۱۶ دقیقه

گارلوس رهبر تروریستهائی که وزیران اوپک را به گروگان گرفته بود :

دو برنامه تروریستی دیگر در اطریش اجرا میکنم

علیرضا جهانشاهی خبرنگار سیاسی روزنامه اطلاعات تنها نماینده مطبوعات ایران بود که از نزدیک شاهد جریان ربوده شدن وزیران شرکت کننده در کنفرانس اوپک در وین بود دیروز به تهران بازگشت و در گزارشی که در این صفحه می‌خوانید ، وی ضمن بررسی و تحلیل حادثه وین ، اطلاعات جدیدی درباره این جریان که دنیا را مبهوت کرد ارائه‌میدهد.

در بهار گذشته بود که « کارلوس مارتینز » تروریست بین‌المللی ، پس از کشتن دوتن از افسران پلیس‌فرانسه که در تعقیبش بودند، توانست بار دیگر فرار کند و از پاریس به جای نامعلومی برود . مدتی از این جریان نگذشته بود که « بسام عبدالشریف » رهبر یکی از گروههای چپی‌افراطی فلسطینی‌ها ، ضمن اشاره به فرار « کارلوس » اورابعنوان باهوش‌ترین مامور و تروریست درجه یک بین‌المللی معرفی کرد. « عبدالشریف » درهمان زمان گفت نه تنها پلیس‌کشور های مختلف‌که‌درتعقیب کارلوس هستند قادر به دستگیری وی نخواهند بود ، بلکه این تروریست ونزوئلائی و کمونیست ، بازهم در ماههای آینده ابراز وجود خواهد کرد . وین ، پایتخت آرام و بخود مشغول اتریش ،یکشنبه سرد هفته گذشته شاهد این ابراز وجود بود . این بار کارلوس به همراه چهار مرد و دختری بیست ساله،توانست با استفاده از غفلت مقامات امنیتی اتریش،وارد دبیرخانه سازمان اوپک در وین شود وبا گروگان گرفتن وزیران‌و نمایندگان کشور های عضو اوپک ، بار دیگر توجه‌جهان را به یکی از خطرناکترین پدیده های اواخر قرن بیستم که همان «چریکهای شهروند» باشد ، جلب کند .

در طول بیست و چند ساعتی که « کارلوس » در سالن کنفرانس اوپک بهمراه وزیران بود ، وی چندین‌بار به گفتگوهائی طولانی نشست که در یکی‌ازآنها دکترجمشید آموزگار وزیرکشور ونماینده ایران در اوپک سعی کرد با بحثی مدلل و منطقی وگوشه‌ای از سیاست ایران را درمورد اعراب به کسی که تعصب های کورکورانه‌چشم عقل اورا کور کرده است بفهماند .

دو برنامه دیگر

در یکی از همین گفتگوها بود که « کارلوس » فاش کرد سازمانی که او برایش کار میکند ، در ماههای آینده دو برنامه مشابه دیگر برای پیاده کردن در اتریش در نظر دارد و آنهارادرموقع مناسب عملی خواهد کرد. حرفه‌ای بودن « کارلوس » جای هیچگونه شکی را دربارهٔجدی بودن حرفوی‌باقی‌نمی‌گذارد.

در طول یکماه گذشته ، برنامه‌عادی‌استقبال ازکریسمس اروپائیان و خرید سال آنها وسیله سه حادثه تروریستی تا حدودی دچار وقفه شد، و شاید هم بهمین دلیل بود که روز دوشنبه گذشته ، در حالیکه « برونوکرایسکی » صدراعظم اتریش در توضیح علت دست‌دادن‌وزیرکشورش با رهبر تروریستها درفرودگاه به خبرنگاران درمانده بود ، مردم عادی وین فقط بخاطر اینکه خطوط تراموای خیابان « رینگ » وین بسته شده بود، قروقرکنان، ازتروریستها و گروگانها در زمان واحد انتقاد می‌کردند . عدم علاقه مردم وین به این جریان‌بحدی بود که گروه زیادی از آنان‌تا پخش اخبار ساعت هشت‌شب دوشنبه ، از حمله تروریستها به مقر اوپک خبر نداشتند .

روز سه‌شنبه بود که‌آخرین گروگانها همراه با پخش اعلامیه کذائی تروریستهاآزاد شدند و گرد و خاکی که تمام ماجرا را در هاله‌ای ازابهام پوشانده بود کم‌کم فرونشست.

آنوقت بود که حقایق وجنبه های جالبی از تمام ماجرا مشهود شد که یکی از قابل توجه‌ترین آنها ، اقدام کرایسکی در تکذیب دریافت تقاضای اوپک جهت تدابیر حفاظتی برای کنفرانس‌وزیران بود . مطابق اطلاع موثقی که در دست دارم ، دبیرخانه سازمان اوپک در تاریخ ۲۴ نوامبر (نزدیک یکماه قبل از تشکیل کنفرانس) ، طی نامه‌ای به وزارت‌امورخارجه اتریش ضمن اعلام تاریخ کنفرانس و تقاضای امکانات پارکینگ اتومبیل اضافی ، از مقامات اتریشی خواستار « اقدامات حفاظتی »و امنیتی کافی گردید . وزارت امور خارجه اتریش نیز در نامه مورخ ۲۵ نوامبرش (یکروز بعد از دریافت نامه دبیرخانه اوپک) ، رسیدن نامه رارسما اعلام نمود .

این مطلب که از روز دوشنبه وپس‌ازرفتن تروریستهاو گروگانها، در راهروی ورودی ساختمان ودو طبقه‌اول‌ودوم آن، بین شش تا۹ نفر پلیس مسلح و مجهز به بیسم‌ومسلسل‌سبک‌مستقرشده‌اند، شاید بهترین‌مصداق «نوشداروی بعد از مرگ سهراب» باشد.

دوازده سفیر گروگان

از بهار سال ۱۹۷۰ تا حدوددو ماه پیش، معمولا تروریستها گروگانهای خویش را از بین دیپلماتها انتخاب می کردند در این مدت‌زمان، رویهمرفته ۱۲تن سفیر در کشور های مختلف وسیله دسته های تروریستی به گروگان گرفته شدند و پنج تن آنها نیز به قتل رسیدند.

در دو ماه اخیر شواهدی‌هست که استراتژی تروریستها دچار نوعی تحول بنیادی شده و کم‌کم افراد عادی هم جزو هدفهای تروریستها درآمده‌اند . سه‌هفته پیش چند تروریست ایرلندی پس از فرار از چنگ پلیس اسکاتلند یارد، یك زوج میانسال لندنی را باسارت خود درآوردند و کمی پس از آن، در هلند تروریست‌هائی اهل جزیره «مولوك» باتحت کنترل گرفتن کنسولگری‌اندونزی وهمچنین یك ترن مسافری ، نام خود را بعنوان جدیدترین دسته تروریستی ثبت کردند .

البته نباید فراموش کرد که شایدتابحال هیچ گروه‌تروریستی نتوانسته مانند «کارلوس» و یارانش چنین گروه پر اهمیتی مانند وزیران اوپك را باسارت بگیرند و این امر هم، همانطور که تمام اروپا در باره آن متفق‌القول است، تنها بخاطر عدم‌وجود تدارکات امنیتی و حفاظتی کافی امکان پذیر گردید .

راه چاره

این سه مورد نشان داد که هنوز راه حل مطمئن و بی‌خطری برای مقابله با این پدیده جدید که بیشتر جهان پیشرفته دست‌به گریبان آن است ، پیدا نشده است. اهمیت تهدیدی که این پدیده متوجه جوامع مختلف‌نموده در اینست که اگر اقدامات‌جدی جهت مقابله اساسی‌با آن نشود، این امکان وجود دارد که بافت های اجتماعی بعضی ملل چنان تحت فشار قرار گیرند که باعث رکود پیشرفتهای اجتماعی گردد.

لزوم فوری اتخاذ تدابیری‌موثر در سطحی بین‌المللی و از طریق همکاریهای همه‌جانبه‌کلیه جوامع از اینجا معلوم میشود که‌برخلاف پنجسال پیش، دیگر فقط یك گروه شناخته شده از نظرملیت و اعتقاد و حتی قیافه ظاهری‌نیست که‌هربار‌درگوشه‌ای از دنیا ایجاد وحشت میکنند. در جریان روز یکشنبه در وین، علاوه بر کارلوس ونزوئلائی ، چندین «فلسطینی»و یك دختر اروپائی که آلمانی و انگلیسی را خوب‌حرف میزند نیز شرکت داشتند .

بانك ترور

چندی پیش بود که یکی از رهبران «جبهه خلق برای آزادی فلسطین » که شاید افراطی‌ترین گروه فلسطینی هاست ، گفت « کارلوس» تنها یکی‌ازدهها‌عضو «بانك ترور» است که‌با شرکت تروریستهائی از اروپا ،آمریکای لاتین ، آفریقا و آسیا تشکیل شده و اعضای آن برای اشخاص و دسته های مختلفی چون جبهه خلق برای آزادی فلسطین و یا ارتش سرخ ژاپن طرحهائی شبیه گروگان گیریهای اخیر را انجام میدهند.همین مقام فلسطینی‌اظهار داشت که دریکسال ونیم‌گذشته، «کارلوس» توانست به تنهائی ۱۸ تن اروپائی را برای انجام‌کارهای تروریستی در اختیار جبهه خلق قرار دهد .

مقاطعه ترور

کارلوس با تشکیل یک بانک تروردراروپا در برابردریافت پول بطور مقاطعه‌کاری طرح های تروریستی را انجام می‌دهد .

تنها مقابله با چنین وضعی ، همانطور که گفته شد، همکاری وسیع و همه جانبه درسطح بین‌المللی میباشد چون مسلم است که هر بار یك دسته از این تروریستهادرپیاده کردن‌نقشه‌شان موفق گردند، سایر دسته ها به اصطلاح قوت قلب بیشتری پیدا میکنند . در عین حال هر بار که کارلوس و امثال او ،با برخورداری از ضعف و نارسائی تدابیر حفاظتی بعضی کشور ها ، در طرحهای خود موفق میشوند ، لطمات جبران ناپذیری به جامعه بین‌المللی واردمی‌آیدواگربازتاب های درازمدت‌این‌وضع رابررسی کنیم، معلوم میشود بیشترین زیان و خسارت در واقع نصیب آنهائی میشود که در برابر این پدیده ، از خود ضعف نشان داده‌اند.

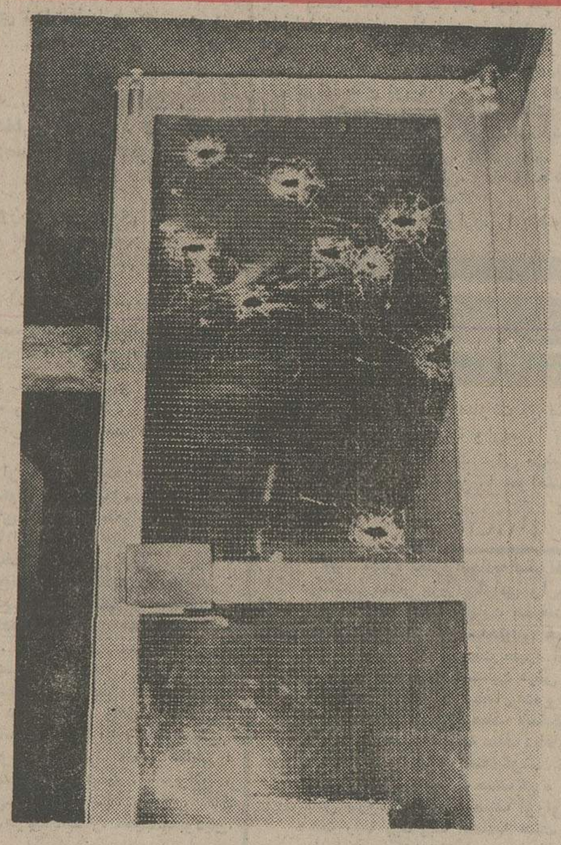

جای گلوله ها

تروریست ها ضمن تیراندازی به تنها پلیس حاضر درساختمان اوپک در راهروی طبقه اول ساختمان چندین در شیشه‌ای را با گلوله خرد کردند . در پشت همین در بود که‌یکی از کارمندان اهل لیبی اوپک که فقط چندماه پیش پدر شده بود با گلوله‌دختر همراه تروریست ها بقتل رسید.

عکس های حادثه وین که برای اولین بار در جهان منتشر میشود

تروریست ها پس از یورش ناگهانی به طبقه دوم ساختمان‌و کشتن دو نفر ، از این راهروی نسبتا باریک به اطاق محل برگزاری کنفرانس که در انتهای راهرو واقع است وارد شده‌و دستور دادند همه‌شرکت کنندگان کنفرانس روی زمین وزیر میز ها طاقباز دراز بکشند .

طرز قرار گرفتن هیئت های نمایندگی کشورهای عضو اوپک در سالن‌کنفرانس قبل از ورود تروریست ها دراین عکس‌بخوبی نشان داده‌میشود. هیئت‌نمایندگی ایران‌که درقسمت‌بالای‌میزکنفرانس مستقر شده بود ، بزودی خود را در جوار یک دسته دینامیت که یکی از تروریست ها سیم‌فیوز آنها را در دست داشت دیدندو اگر کوچکترین‌حادثه‌ای اتفاق‌میافتاد ، ایرانیان بیش ازهمه درمعرض خطر قرارداشتند.

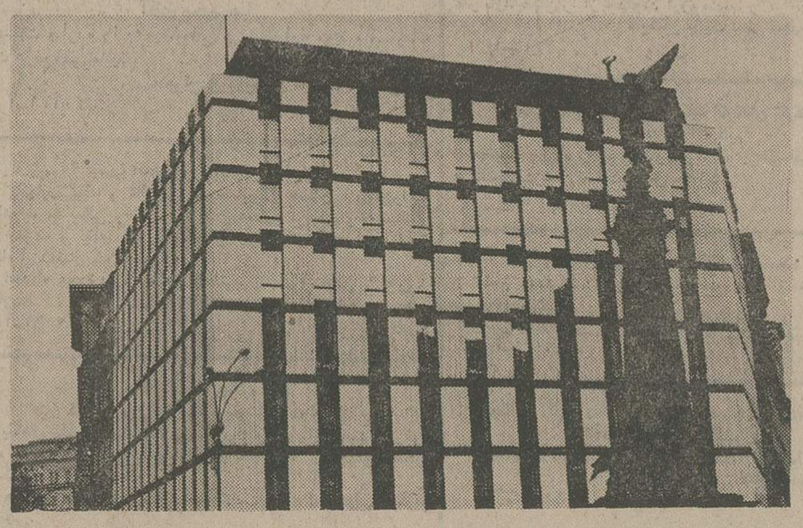

درطبقه‌دوم این ساختمان‌مدرن شش طبقه در قلب شهر وین بود که روز یکشنبه گذشته چند تروریست‌توانستند وزیران‌کشور های اوپک را به مدتی بیش از ۲۰ ساعت گروگان نگه دارند.در این ساختمان علاوه بردبیرخانه اوپک ،دفتر نمایندگی شرکت‌نفتی آمریکائی « تکزاکو» و سفارت کانادا در اتریش واقع است که روز یکشنبه کسی در آنها نبود.

روستائیان کشور بیمه‌درمانی میشوند

براساس یک طرح اجرائی، زمان بندی شده،کلیه‌روستائیان سراسر کشور زیر پوشش درمانی بیمه همگانی قرار می‌گیرند .

برای انجام این هدف مسئولین سه وزارتخانه‌بهداری تعاون و امور روستاها و رفاه اجتماعی ، طرحی‌مشترک بموقع اجراء می‌گذارند و خدمات بیمه درمانی به سطح روستا های کشور برده‌خواهد شد .

در اجرای اصل ۱۷ انقلاب شاه و مردم و بیمه درمانی روستائیان ، از کلیه امکانات از جمله تاسیسات بیمه‌درمانی موجود در سازمان شیر و خورشید سرخ و سازمان شاهنشاهی و خدمات اجتماعی استفاده خواهند کرد و هدف آنستکه بیمه درمانی‌روستائیان مقدم برسایر اقدامات‌قرارداده شود .

یک مقام وزارت رفاه اجتماعی تعداد روستائیان‌بیمه شده را یک میلیون اعلام داشت و اضافه کرد با توجه به جمع‌کثیرروستائیان کشور بمحض ابلاغ فرمان اصل ۱۷ انقلاب شاه و ملت اقدامات گسترده‌ای برای انجام این هدف آغاز خواهد شد .

اطلاعات
نشریه ایرانیان مقیم خارج از کشور
حاوی آخرین اخبار ورویداد های ایران وگزارشها ومقالات‌اجتماعی هفته‌ای‌سه‌بار در سراسر دنیا دردسترس مشترکین گذارده میشود
تلفن آبونمان ۳۱۱۰۷۱ ـ ۳۱۱۰۸۱

بامن ارتباط وبستگی ندارد
باطلاع میرساند آقای منوچهر آزمون‌سهامدار شرکت فیلیتکس هیچگونه ارتباط و بستگی با اینجانب منوچهر آزمون نماینده مجلس شورای ملی ندارد .

«کندو» مورد تحسین همه

فرانسه ـ کوتیدن دوپاری

گله ، محبوب سینماگران ایران

فیلم ایرانی «کندو» که در مسابقه عرضه شده است‌بنظر می‌آید که‌موردتائید همکاران‌حرفه‌ای‌اش میباشد . سال قبل در مورد انتخاب فیلم های ایرانی و حتی جوایز بحثهای زیادی شده بود . ولی این‌بار «کندو»ی گله بخاطر جهانی بودن سوژه و استعداد بازیگران‌اش محبوب همگان است ....

داستان فیلم سرگذشت دو ولگرد است که بعدازخروج از زندان یك زندگی بی‌بند وبار را آغاز میکنند تنها هدف آنان رفتن به کاباره های لاله‌زار بدون پرداخت پول غذا و مشروب است از طریق این دست مایه سطحی ، گله داستان غم‌انگیز یك شرط‌بندی احمقانه رابیان می‌کند و درعین‌حال این مطلب را یاد آور میشود که‌راه حلی برای جلوگیری ازبازگشت مجرمین‌به زندان وجود ندارد . طنز ، دلهره، مسخرگی و همچنین بیان سینمائی عصبی، جوشان و تهاجمی بسبك کارگردانهای‌جوان‌ایتالیائی،از مشخصات «کندو» است .

هانری شاپیه

وزیران اوپك هنگام افزایش قیمت نفت مورد حمله‌تروریست ها قرارگرفتند

بقیه از صفحه ۲

هفته گذشته وقتی که مقر دبیرخانه سازمان کشور های صادر کننده نفت ـ اوپک ـ در وین موردحمله تروریستها قرار گرفت وزیران اوپک خود راآماده می‌کردندکه۱۰٪ دلاربرقیمت هربشکه نفت سبک‌صادراتی تمام اعضای این سازمان بیافزایند .

این مطلب را روز گذشته منابع نزدیک به وزارت نفت ومعادن‌ونزوئلا درکاراکاس اطلاع داده‌اند . بطوریکه همان منابع گزارش داده‌اند اندکی پیش از وقتی که تروریستها عملیات خود را در وین آغاز کردند وزیران نفت اوپک قرار بود در کنفرانس خود اعلام کنند که از تصمیم دولت ونزوئلا در زمینه ملی کردن شرکت های خارجی عامل فعالیتهای نفتی در این کشور ـ یعنی اقدامی که قرار است ازاول ژانویه ۱۹۷۶ جامه عمل بپوشد پشتیبانی خواهند کرد.وزیران‌اوپک‌مخصوصا تصمیم گرفته بودند که‌تحریم احتمالی نفت ونزوئلا را در بازار های جهانی تسهیل نکنند . (مقصود این‌است که اگر نفت ونزوئلا در اقدامات انتقامی برای تلافی کردن ملی شدن کامل صنعت نفت آن در بازار های جهان تحریم شود دیگر کشورهای عضو اوپک کاری نخواهند کرد که تحریم مذکورآسان‌تر شود) .

منابع یاد شده اضافه می‌کنند که از طرف دیگر وزیران اوپک وقتی که مقر این سازمان موردحمله قرار گرفت قصد داشتند که در مورد منتقل ساختن‌محل دبیرخانه اوپک بجای‌دیگری در شهر وین بدلایل مربوط به آسایش و امنیت تصمیم بگیرند و تمام این تصمیمات گوناگون قرار است بطور نهایی در کنفرانس آینده اوپک که بدون شک ماه آینده تشکیل خواهد شد تصویب شود .

فدائیان یك نمایشگاه لباس ویك‌انبارچوب اسرائیل را منفجر کردند

بیروت ـ خبرگزاری فرانسه ـ سخنگوی نظامی‌فلسطین اعلام داشت یک واحد از کماندو های فلسطینی که در داخل سرزمین های اشغال شده فعالیت‌میکنند بعدازظهرپنجشنبه یک نمایشگاه‌لباس را در میدان «دیزن گوف » تل اویو آتش زدند .

خبرگزاری وفا ضمن پخش اعلامیه نظامی فلسطین گزارش داد آتش سوزی بر اثر بمب های آتش زائی که کماندوها در نمایشگاه‌کار گذاشته بودند درگرفت و سه ساعت طول کشید.

در همان روز یک واحد دیگر از فدائیان‌یک انبار چوب رادر بندر « الیات» منفجر ساختند خبرگزاری وفا در گزارش خود تاکید کرده است کلیه فدائیان که در این عملیات شرکت داشتند سالم به پایگاه های خود بازگشته‌اند.

سازندگان ساختمانهای بزرگ باید طرح فاضلاب بدهند

★ فاضلاب‌ساختمانهای‌بزرك باید در محل تصفیه شده و آب آن با حفر کانال به زمینهای مناسب اطراف منتقل شود

سازمان آب تهران اعلام کرد که‌کلیه‌سازندگان‌آپارتمانها و ساختمانهای‌بزرگ ومجتمع های آپارتمانی باید برای انتقال فاضلاب ساختمان خود نقشه دقیقی ارائه دهند تا پس از تصویب آن از سوی سازمان آب ، بمرحله اجرا گذاشته شود .

مهندس شاهقلی مدیر عامل سازمان آب تهران ضمن تائید این خبرگفت: احداث‌ساختمان های بزرگ و حجم آب‌مصرف شده در این ساختمانهابحدی زیاد است که نمیتوان فاضلاب را از طریق‌حفرچاههای‌معمولی از میان برد .

بهمین جهت ، صاحبان ساختمانهای بزرگ و آپارتمانها باید طرح و نقشه فاضلاب ساختمانها را نیز هنگام ارائه تقاضای آب خود تسلیم‌سازمان آب کنند تا مورد تصویب قرار گیرد .

صاحبان ساختمان‌ها موظفند با نصب دستگاه تصفیه ، فضولات را از آب جداکرده و ترتیبی بدهند که فضولات هرچند یک‌بار تخلیه شده و بخارج شهر منتقل شود .

آب اضافی نیز باید باحفر کانال ویا نصب لوله های مناسب به نقطه دیگری که از نظر کیفیت زمین مناسب‌است انتقال داده شده و در آنجا با حفر چاه ، آب در داخل زمین نفوذ پیدا کند و محو شود .

مدیر عامل سازمان آب‌تهران گفت : طرح فاضلاب ، بویژه در قسمتهائی از شهر که زمین آن‌ها نفوذ ناپذیر است باید تهیه شود ، این نقاط نظیر الهیه ، انتهای جردن، محلهائی در مجاور ونک و شمال یوسف‌آباد میباشد .

هتل اوین
ژانویه
۱۹۷۵ ـ ۱۹۷۶
چهارشنبه
۱۰ دی‌ماه
شب نشینی
با برنامه های متنوع ـ شام مخصوص صبحانه اختصاصی
اطلاعات وتلفن رزرو میز
۲۹۲۹۰۰

شنبه‌ها مجله دنیای ورزش

باوجود بودن مستاجر :

شریک سه‌دانگ مغازه میتواند تقاضای «افراز» کند

چنانچه درمغازه‌یی که مستاجر دارد دو نفر هر یك در سه‌دانك مشاعا مالك‌باشندشریک مشاع حق دارد با تقدیم دادخواست افراز، تقاضای تقسیم مال‌مشاع‌را بنماید.

بدنبال تقدیم این تقاضا در صورتی که شرایط لازم وجود داشته‌باشد،صدور حکم افراد از جانب دادگاه ، مخالف‌هیچیك از مقررات موجود نخواهد بود و بدون اشکال است .

این مطلب در کمیسیون مشورتی امور حسبی و اجرای احکام‌اداره‌حقوقی‌وزارت‌دادگستری اعلام شد.

یك قاضی دادگاه بخش ازاین کمیسیون پرسیده بودکه چنانچه در مغازه‌یی دو نفر هر یك در سه دانك مشاعا مالك باشند ر مغازه مستاجر داشته‌باشد وعلاوه برآن یکی از دو نفر مالك ، تقاضای افراز سهم خودش را بنماید، با توجه باینکه برای مستاجر حق کسب وپیشه وجود دارد و احتمالا پس از افرازممکن است مالك سه دانك بخواهدبه وسیله کشیدن دیوار سهم خود راتفکیک‌نماید آیاچنین افرادی امکان پذیر هست یا نه؟»

اداره حقوق وزارت دادگستری پاسخ داده است :« با توجه به مبحث دوم از فصل هشتم قانون مدنی تردیدی نیست که در صورت انطباق موردبا مقررات‌این مبحث وشرط مذکوردرذیل ماده ۵۹۱ قانون مدنی ، شریك‌مشاع حق دارد با تقدیم دادخواست افراز ، تقاضای تقسیم مال‌مشاع را بنماید و با احراز شرایط از طرف دادگاه ، صدور افراز مخالف هیچیك از مقررات موجود نیست و بلا اشکال است .

اما در مورد احداث دیوار ، با توجه بماده ۴۸۴ قانون مدنی که مقرر داشته موجر نمیتواند در مدت اجاره در عین‌مستاجره تغییری دهد که منافی مقصود مستاجر از استیجار باشد . بدیهی است که در مدت اجاره مالك سه دانك‌حق احداث دیوار ندارد و در نقاطی که‌قانون روابط‌مالك‌و مستاجر اجرامی‌شود پس‌از انقضاء مدت اجاره نیز همین حکم جاری‌است ،زیرا بموجب قانون مزبورتازمان تخلیه مورد اجاره ،رابطه استیجاری‌بین مالك ومستاجر ، کماکان برقرار میباشد.

افزایش جرائم جعل و سرقت در تهران

★ قضات در سال گذشته‌به پرونده های بیشتری رسیدگی کردند

جرائم جعل و سرقت تهران درسال ۵۳ نسبت به سال ۵۲ افزایش داشته است .

وزارت دادگستری‌ضمن بررسی جرائم و آمارگیری از پرونده‌های وارده و مختومه دادسرای تهران پیرامون این مسئله‌باین نتیجه رسیده است که علیرغم افزایش جرائم جعل و سرقت در سال ۵۳ براثر اجرای ماده ۱۳۰ مکرر آئین دادرسی کیفری ـ که‌از فروردین ۵۳ درباره جاعلین و بزهکاران باسابقه اجرا شد ـ بعلت تجدید نظر درمیزان‌مجازات، فرصت ارتکاب جرائم جدید از دست این قبیل بزهکاران خارج شده است .

اجرای قانون جدید

آمار وزارت دادگستری در همین زمینه حاکی است که براثر اجرای قانون جدید آئین‌دادرسی کیفری‌در۲۰شعبه‌بازپرسی‌تهران تعداد پرونده های جنایی کاهش یافته ، بطوریکه موجودی کلیه شعب که دراول فروردین ۵۳ به ۸هزارو ۵۲۸ پرونده میرسید ، در آخر آبان ۵۴ قریب ۵ هزارو ۵۸۳ پرونده بوده است .

در دادسرای تهران ، در سال ۵۲ تعداد پرونده های وارده بالغ بر۹۲ هزارو۹۵۱و تعداد پرونده های مختومه بالغ بر ۹۶ هزار و ۴۱۶ پرونده بوده است، درحالیکه درسال ۵۳ پرونده های وارده و مختومه به ترتیب بالغ‌بر ۱۰۳ هزارو ۷۱۰ و ۱۰۷ هزارو ۵۹۸ پرونده شده است .

با این وجود ودر حالیکه در دادسرا درسال ۵۳ حدود ۱۱ هزار پرونده وارده نسبت به سال قبل افزایش داشته ، مع‌الوصف بیش از ۱۱ هزار پرونده نیز بر تعداد پرونده های مختومه افزوده شده است .

کاهش موجودی

موجودی پرونده در دادسرای تهران در اول فروردین ۵۰ نسبت به موجود آخر آبانماه ۵۴ حدود ۱۸ هزار پرونده کاهش‌یافته است .

آغاز کلاسهای آزاد دوره‌شبانه دانشگاه‌تهران

شانزدهمین‌دوره کلاس‌های آزاد دوره شبانه دانشگاه‌تهران تشکیل گردید .

در این دوره متجاوز ازدو هزار نفر داوطلب از سازمان های دولتی، بخش خصوصی شرکت کرده‌اند و سی‌وچهار عنوان درس در برنامه هفتگی منظور شده استو درمجموع برای داوطلبان شصت و دو کلاس‌درس‌تشکیل خواهدشد.

تدریس این برنامه ها را استادان دانشگاه وبعضی از متخصصان عهده دار می ـ باشند .

دوره شانزدهم کلاس های آزاد که‌بمدت‌پانزده هفته‌بطول خواهد انجامیداز لحاظ تعداد داوطلب پرجمعیت‌ترین ادوار کلاس های آزاد میباشد.

دوره شبانه دانشگاه تهران در هر سال سه نوبت کلاس های آزاد را تشکیل می‌دهد.