رژیم نیمه‌جان وارتش درهم‌شکسته ویتنام جنوبی به‌وان‌مین سپرده شد

سایگون درمحاصره کامل ۱۴لشگرویت‌کنگ قرارگرفت

۲۴ صفحه

اطلاعات

دوشنبه۸ اردیبهشت ماه ۱۳۵٤ـشماره ۱٤٦۹۲ تکشماره ۱۰ ریال

ژنرال وان‌مین

«مین‌بزرگ» دومین دوره ریاست جمهوری خود را در اسفناکترین لحظات تاریخ سیاسی و نظامی ویتنام آغاز کرد

۱٤ لشکر ویتکنگ باحملات خود کلیه خطوط ارتباطی سایگون راقطع کرده است.

ویت‌کنك باحمله موشکی به سایگون در برابر انتخاب ژنرال‌مین به ریاست جمهوری عکس‌العمل نشان داد

برای شروع مذاکره با حکومت سایگون، ویتکنك خواهان اضمحلال نیروی نظامی ویتنام جنوبی‌شد

رئیس‌سنای ویتنام‌جنوبی گفت: همه چیز تمام است... ما جنك را باخته‌ایم!

ترانوان‌هونك وکائوکی به تایوان میگریزند

در صفحات ۲ و ۲۱

کتاب تازه محمدحسنین هیکل در اطلاعات

راه‌بسوی رمضان

★ پس‌از شکست فاجعه‌آمیز ژوئن‌پادگورنی به قاهره سفر کرد.

★ ناصر به پادگورنی گفت: من حاضر نیستم دفاع هوائی مصر را به شوروی واگذار کنم

درصفحه ٤ ستون اول

تهران برای کنگره‌رستاخیز آماده‌می‌شود

★ بعلت کمبود اتاق‌خالی در هتل‌ها، نمایندگان شهرستانهادر دهکده‌بازیهای آسیائی اقامت گزیدند

شعارهای «رستاخیز» در خیابان های‌تهران و شهرستانها نصب شد

درصفحه آخرستون هشتم

شاهنشاه در ریاض

باملك خالد به مذاکره پرداختند

شاهنشاه آریامهر امروز بدعوت ملک خالد پادشاه عربستان سعودی عازم این کشور شدند .در عکس تیمسار طوفانیان گزارشی بعرض ملوکانه میرساند، تیمسار ارتشبد شفقت و تیمسار سپهبد هاشمی نژاد نیز افتخار حضور دارند.

★ مسائل خاورمیانه، خلیج فارس و مواد خام‌از رئوس‌مذاکرات شاهنشاه با پادشاه عربستان سعودی است.

درصفحه ٤ ستون سوم

اعلامیه دربارشاهنشاهی

سفر شاهنشاه و شهبانو به ونزوئلا

نظر به عوالم دوستی و مودت بین کشور شاهنشاهی ایران و جمهوری ونزوئلا، اعلیحضرت همایون شاهنشاه آریامهر و علیاحضرت‌شهبانوی ایران دعوت حضرت رئیس جمهوری‌ونزوئلا و بانوکارلوس اندرزیرز را قبول فرموده واز تاریخ ۱۵ تا ۱۹ اردیبهشت ماه ۱۳۵٤ برابر با ۵ تا ۹ مه ۱۹۷۵ بطور رسمی از این کشور بازدید خواهندفرمود. وزیر دربار شاهنشاهی - اسداله علم

توافق‌های جدید وزارت علوم و دانشگاهها:

امتحان کتبی ازشرایط اختصاصی دانشگاهها حذف شد

★ ۷۰درصد دانشجویان دانشگاه جندی‌شاپور از میان‌داوطلبان‌منطقه انتخاب میشوند

★ امتحانات‌کتبی‌ونهائی ششم متوسطه با نظارت دانشگاه ها و موسسات آموزش عالی صورت میگیرد.

★ در دانشگاه پهلوی داوطلبان‌بایددرامتحان هوش و استعداد ۵۰ درصد از مجموع نمرات‌را بدست‌آورند اوراق امتحانی ششم متوسطه امسال به صورت‌متمرکز تصحیح میشود

درصفحه ٤ ستون سوم

حسنین هیکل به‌تهران آمد

محمد حسنین هیکل

درصفحه ٤

گمرک ۶۰۰ نفررا استخدام میکند

در صفحه ۲۱ ستون چهارم

اقتصاد کمونیستی وسرمایه داری آشتی میکنند

از علی باستانی

صفحه ۵

روش انتخاب دانشجو

در دانشگاه اصفهان اعلام شد

دانشجویان فعلی دانشگاهها و مدارس عالی حق‌ثبت‌نام در کنکور دانشگاه اصفهان را ندارند.

★ شاغلان و کارمندان دولت‌فقط میتوانند‌در دوره های شبانه این دانشگاه شرکت‌کنند:

درصفحه ٤ ستون چهارم

بجای دفاتر اسناد رسمی

معاملات اتومبیل در دفترچه‌های مخصوص ثبت‌میشود

در صفحه ۲۱ ستون چهارم

این روز ها سیل پناهندگان ازنقاط باقیمانده‌ویتنام‌جنوبی بسوی‌سایگون‌سرازیر شده‌ووجود همین پناهندگان اشکالات بزرگی پدید آورده است .این عکس یک سرباز دولتی رانشان‌میدهد که برای جلوگیری از حرکت دسته‌ای‌از پناهندگان بسوی سایگون آنها را بانارنجک انداز خود تهدیدمیکنند. عکس رادیوئی یونایتدپرس

با اعلام نتایج آزمایش «دوپینك»

تاج ازاتهام تبرئه‌شد

در صفحه ۲۱

شکنجه کودک شیرازی درسنا مطرح‌شد

یك سناتور سئوالی در باره سرنوشت این‌کودك و اقدامی که بعمل آمده تقدیم مجلس کرد

در صفحه ۲۱ ستون پنجم

معاون پرزیدنت داود در امور خارجه به «اطلاعات» گفت:

فقط ایران میتواند میان افغانستان وپاکستان میانجیگری کند

★ افغانستان با آغوش باز، میانجیگری‌ایران را می‌پذیرد.

در صفحه ۵

حضرت محمد داودخان رئیس‌جمهوری افغانستان از کارخانجات ایران‌ناسیونال بازدید کردند

ایران ناسیونال ۲۰۰ دستگاه اتوبوس بافغانستان صادرمیکند

★ کیفیت تولیدات‌وپیشرفت کارخانجات‌ایران‌ناسیونال مورد تحسین رئیس جمهوری افغانستان قرار گرفت. درصفحه آخر

حضرت رئیس‌جمهوری افغانستان‌هنگام ورود به کارخانجات ایران ناسیونال مورد استقبال حسین‌دانشور قائم مقام مدیرعامل ایران ناسیونال وچندتن ازمدیران وروسای ایران‌ناسیونال‌قرار گرفت.

اسرار استعفای «وان‌تیو» فاش‌شد

★ سربازان «تیو» بر او شوریدند وگورپدرش را ویران کردند.

درصفحه ۲

مادر سیهانوك درگذشت

★ سیهانوك که بخاطر بیماری مادرش درپکن مانده بود بزودی رهسپار کامبوج‌میشود

درصفحه ۲

اسرائیل سیاست‌جدیدی‌نسبت به‌اعراب اتخاذ میکند

ممکن است اسرائیل موجودیت فلسطینی‌ها را برسمیت بشناسد.

درصفحه ۲

دانشگاه ملی ایران

سومین کنگره فیزیولوژی وفارماکولژی ایران

با همکاری: انجمن فیزیولژی و فارماکولژی ایران و دانشکده پزشکی دانشگاه ملی ایران.

روزهای دهم و یازدهم اردیبهشت ماه ٥٤ کتابخانه مرکزی.

از ساعت ۹تا۱۲ بامداد و از ۲تاه بعدازظهر ورود برای کلیه پزشکان و علاقمندان آزاد است.

دانشگاه ملی ایران

یك‌خانم پرستار

شبانه روز برای پرستاری از یك پسر بچه دو ساله با حقوق معقول استخدام می شود. داوطلبان با تلفونهای ٦٦٦٣٦٦ و ۸۸۲۲۷۲ تماس بگیرند.

بانك‌مرکزی‌ایران‌باطلاع میرساند

درتاریخ شنبه‌سیزدهم اردیبهشت‌ماه۱۳۵٤ و همچنین درروزهای‌شنبه‌هفته‌های‌بعد تااطلاع‌ثانوی از محل‌موجودی بانك‌مرکزی ایران اوراق قرضه دوساله بابهره نه درصد، سه‌ساله با بهره‌نه‌ونیم درصد، پنجساله با بهره ده درصد وهفت‌ساله با بهره ده‌ونیم‌درصد در سال باتوجه به تاریخ انتشار آنها برای فروش به عموم عرضه میگردد.

بهره اوراق قرضه دولتی از معافیت‌مالیاتی برخوردار است.

رستاخیز

روزنامه یومیه صبح

از روز شنبه ۱۳ اردیبهشت ماه در سراسر کشور منتشر میشود

محل اداره روزنامه رستاخیز: ویلای شمالی روبروی صنایع دستی

تغییر محل

اداره مرکزی و دفتر کل بنگاه‌حمایت مادران ونوزادان بخیابان کوروش کبیر (جاده قدیم شمیران) کمی بالاتر از چهارراه‌چهل‌وپنج‌متری‌سید خندان مقابل بانك صادرات شماره ۱۰ منتقل شده‌است‌شماره تلفنهای تلفنخانه - ۸۸٦۱۷۵ و ۸۸٦۱۷٦

شماره تلفن مستقیم مدیرعامل بنگاه حمایت مادران و نوزادان ۷۷۵٦٤۵ میباشد.

بنگاه‌حمایت‌مادران‌ونوزادان

سرکار خانم مهین فلاح

ضایعه اسفناك درگذشت فرزند عزیزتان دوشیزه‌هایده می‌میش فلاح موجب تاثرشدید این‌جانبان گردید. این‌ضایعه را به‌آن بانوی محترم تسلیت عرض نموده سلامت و دوام عمرتان را ازخدای بزرگ خواستاریم.

آرسینه و وازگن امیرخانیان

جناب آقای حسن رضائی - سرکار خانم کبری رضائی - جناب آقای علی‌اصغر رضائی

از خبر شهادت شادروان سرهنگ رضائی بی‌نهایت متاثر شدم خودرا درغم آن عزیز ازدست رفته شریک‌میدانم و برای بازماندگان صبر وشکیبائی آرزو میکنم.

زابل - دکتر علی‌اصغر ایلخانی

ترانوان‌هونگ بعداز ۵روز سقوط کرد و ژنرال‌مین رئیس‌جمهوری شد

ارتباط سایگون با خارج قطع شد

سایگون ــ خبرگزاری فرانسه ــ در حالیکه شهرسایگون در حلقه محاصره گازانبری نیروهای ویتنام شمالی و ویت‌کنگ قرار گرفته و همه راههای ارتباطی آن با خارج قطع شده است پارلمان ویتنام جنوبی در یک جلسه فوق‌العاده ژنرال دونگ وان‌مین ــ مین‌بزرگ ــ را بریاست جمهوری برگزید و برای مذاکره باکمونیستهابوی اختیار تام داد. اما تصورنمیرود این اقدام پارلمان بتواند رژیم ویتنام جنوبی را از سرنوشتی که در انتظار آن است نجات دهد زیرا دیگر خیلی دیر شده‌و کمونیستها بدروازه‌های شهر رسیده‌اند. ظرف یک هفته این سومین رئیس جمهوری است که درسایگون حکومت رابدست میگیرد. حکومت ترانوان هونگ که بعد از وان‌تیو روی کارآمده بود فقط ۵ روز طول کشید دیشب اندکی پس ازاعلام خبر انتخاب «وان‌مین» بریاست جمهوری انفجار موشکهای ۱۲۲ میلیمتری شهر سایگون رابشدت تکان داد. کمونیستها نزدیکهای نیمه شب چهار موشک بسوی پایتخت شلیک‌کردند که درست در مرکز شهر منفجر شد ولی تلفاتی ببار نیاورد. بیست‌وچهار قبل نیز ویت‌کنگها با شلیک موشکهای ۱۲۲ میلیمتری عده‌ای را کشتند ویازخمی کردند و ششصدخانه راآتش زده بودند.

نیروهای کمونیست در پیشروی پایتخت کنترل کامل «لونگتانک» در ۳۲ کیلومتری سایگون را بدست گرفته‌اند.

خبرگزاری دولت انقلابی ویتنام جنوبی گزارش دادکه ویت‌کنگها راه شماره ۱۵ را که از «بین‌هوا»به بندر مهم «وونگتائو» منتهی میشود اشغال کرده‌اند.

نیروهای کمونیست همچنین شهر «باریا» مرکز ایالت «فوک‌توی» را در ۶۰ کیلومتری جنوب شرقی سایگون‌اشغال کرده‌اند.

از سوی دیگر سخنگوی دولت انقلابی موقت ویتنام جنوبی پس از انتصاب ژنرال «مین» بریاست جمهوری به خبرنگار خبرگزاری فرانسه در سایگون‌گفت حمله ما درجبهه های سیاسی، دیپلماتیک و نظامی ادامه‌دارد. سخنگوی‌دولت انقلابی موقت ویتنام جنوبی از هرگونه اظهاری در باره صلاحیت ژنرال «مین» به‌آغاز مذاکرات صلح با کمونیستها خودداری کرد. ژنرال مین هنگامی قدرت را در ویتنام جنوبی بدست گرفته که رژیم سایگون در آستانه یک شکست کامل نظامی قراردارد. پس از یک آرامش کوتاه نیروهای ویتنام شمالی و دولت انقلابی موقت حمله خود را از سرگرفته و از مشرق وجنوب بسوی پایتخت پیشروی می‌کنند.

سرفرماندهی نیروهای مسلح ویتنام جنوبی اعتراف کرد که «نیروهای دشمن» در جنوب پایتخت مواضع‌جدیدی اشغال کرده و راه‌شماره ۱۴ در۲۴ کیلومتری سایگون را قطع کرده‌اند. باین ترتیب کمونیستها میتوانند با یک یورش‌وسیع پایتخت و همه شهرهای دیگر را که درسر راه قرار دارد اشغال کنند.

مردم سایگون معتقدند که در شرایط کنونی تنها ژنرال «وان‌مین» میتواند از وقوع یک فاجعه بزرگ و بوجودآمدن حمام خون درپایتخت جلوگیری کند.

«ترانوان‌دون» وزیر دفاع سابق ویتنام جنوبی دیشب در پارلمان اظهار داشت ارتباط پایتخت باخارج کاملاقطع شده و چهارده لشگر ویتنام شمالی هرآن ممکن است بسوی سایگون سرازیر شوند.

ژنرال «وان‌مین» دیشب همچنان درویلای اختصاصی خود که نزدیکی کاخ ریاست جمهوری قراردارد بسر می‌بردو همکارانش که بیشتر از نمایندگان جوان و رهبران بودائیها تشکیل میشوند بدور او گرد آمده بودند.

یک شخصیت نزدیک به‌ژنرال مین اظهار داشت که‌ژنرال سرگرم تهیه پیامی است که امروز بوسیله رادیو بملت‌ویتنام خواهد فرستاد. وی ضمنا دیشب شخصیتهائی را که بایددر دولت جدید شرکت کنند انتخاب کرد و ممکن است امروز تشکیل کابینه تازه را اعلام کند. هنوز ژنرال مین نقشه‌های آینده خود را برای نجات سایگون فاش نکرده است.

«دووان‌مائو» سناتور مخالف رژیم وان‌تیو و رئیس سازمان «نیروی آشتی‌ملی» و همچنین «نگوین وان‌هومین» رئیس سابق سنای ویتنام که در ژانویه ۱۹۷۴ از مقام خود کناره‌گیری کرد از جمله شخصیت‌هائی هستند که باحتمال زیاد در کابینه جدید شرکت خواهند کرد.

یکی از همکاران «مین‌بزرگ» اظهار داشت‌که بعقیده‌ژنرال همه‌چیز در ویتنام جنوبی از دست رفته است‌جز صلح. او در اسفناک‌ترین لحظات تاریخ نظامی و سیاسی کشورش قدرت را بدست گرفته است. رئیس سنای ویتنام دیشب گفت ماجنگ را باخته‌ایم وبهتر است سایگون را تسلیم کنیم. رژیم درحال احتضار است، ارتش متلاشی شده وپایتخت در زیر باران گلوله‌های توپ و موشکهای ۱۲۲ میلیمتری قرار گرفته است. ظرف یک هفته همه‌چیز در ویتنام جنوبی عوض شدو صفحه جدیدی در تاریخ این کشور جنگ زده ورق خورد.

آمریکا ویتنام جنوبی را بحال خود رها کرده استو جز خود تکیه‌گاه دیگری ندارد در این شرایط جز اینکه پیشنهادهای «دشمن» را بپذیرد چاره دیگری ندارد.

یک سخنگوی ژنرال مین به‌خبرنگاران گفت دولت جدید تنها یک هدف دارد و آن جستجوی صلح است و در این‌راه از همه امکانات استفاده خواهد کرد و تمام کوشش خودرا برای عملی ساختن آشتی ملی بکار خواهد برد.

وی گفت در دولت جدید هیچیک از شخصیت هائی که در کابینه های پیشین شرکت داشتند راه نخواهند یافت و تنها کسانی که در راه صلح و آشتی ملی مبارزه کرده‌اند به شرکت در دولت جدید دعوت میشوند

درمورد آمریکائیها ژنرال مین معتقد است که واشنگتن میتواند برای برقراری صلح کمک کند ولی باید فصلی جدید در تاریخ روابط بین ملت‌آمریکا و ملت ویتنام باز شود.

انحلال ارتش

دولت انقلابی موقت ویتنام جنوبی تاکنون از هرگونه اظهار نظر در باره ژنرال مین خودداری کرده است. یک سخنگوی جبهه آزادیبخش به خبرنگاران گفت که دولت انقلابی برای قبول سه شرط از طرف سایگون پافشاری میکند. دو شرط نخستین از مدتها قبل اعلام شده و همه به آن آگاهی دارند.

سومین شرط ما که دیشب از رادیو ویتکنگ اعلام شد اضمحلال ماشین جنگی‌ویتنام جنوبی است.

شرط نخستین خارج شدن جاسوسان آمریکائی از ویتنام جنوبی و خارج شدن دارو دسته وان‌تیو ازدستگاه های دولتی است. وی حاضر نشد بگوید که نیروهای کمونیست پایتخت را اشغال خواهند کرد یاخیر، همینقدر اظهار داشت که حملات ما در همه جبهه ها ادامه دارد.

درداخل‌شهر سایگون اوضاع سخت آشفته است و مردم در وحشت و اضطراب شدیدی بسر میبرند.

رادیو ویتکنگ در برنامه های خود میکوشد به مردم سایگون اطمینان دهد که ساعت انتقام فرا رسیده است. همه چشمها به آسمان و دروازه های شهر دوخته شده است تا موشکهای ویتکنگ بار دیگر بر روی سایگون فرو خواهند ریخت و زره‌پوش های کمونیستها وارد خیابان خواهند شد.

در این میان شخصیت هائی که با رژیم سایگون‌همکاری داشته‌اند و نتوانسته‌اند بوسیله پل هوائی آمریکا جان‌خود را نجات دهند بیشتر از دیگران در اضطراب و دلهره بسر میبرند.

در هانوی دولت دموکراتیک ویتنام شمالی پشتیبانی کامل خود را از شرایطی که جبهه آزادیبخش و ویتنام‌جنوبی برای برقراری صلح پیشنهاد کرده است اعلام داشت.

دراعلامیه رسمی که دیشب در پایتخت ویتنام شمالی انتشار یافت گفته میشود که دولت آمریکا پس از آنکه ناچار شد وان‌تیو را وادار باستعفا کند اکنون میکوشد یک‌دولت «تیو» بدون «تیو» را به ویتنام جنوبی تحمیل کند.

آمریکا باید بهسیاست بی‌بند و بار خود پایان داده و حقوق ملی ویتنام را برسمیت بشناسد و از هرگونه مداخله در امور این کشور خودداری کنداین‌تنها راه شرافتمندانه‌ای است که در عین حال هم برای ملت آمریکا وهم برای ملت ویتنام ثمربخش خواهد بود.

در واشنگتن دو نفر از اعضای بانفوذ مجلس سنای آمریکا پیشنهاد کردند آخرین آمریکائیانی که هنوز درسایگون بسر میبرند بیدرنگ از آن کشور خارج شوند.

سناتور «هیوسکات» رهبر اقلیت جمهوریخواه گفت تا فرصت باقی است باید آخرین اتباع آمریکائی بیدرنگ ویتنام جنوبی را ترک کنند.

سناتور فرانک چرچ عضو کمیسیون امور خارجی‌سنا نیزگفت‌هنوز دست کم‌هزار آمریکائی‌در ویتنام‌بسر میبرند ودر شرایط کنونی اقامت آنها در سایگون بسیار خطرناک‌است.

این دخترک آواره ویتنامی که‌یکی‌از هزاران آواره سایگون است، به محض آنکه کیسه‌های پلاستیکی‌محتوی برنج‌بین‌آوارگان تقسیم شد، از شدت گرسنگی کیسه را گاز زد و برنج خشک را خورد.
عکس رادیوئی یونایتدپرس

ادامه حضور ارتش امریکا در تایلند و کره خطرناک است

واشنگتن ــ یونایتدپرس ــ سناتور فرانک چرچ دیروزاظهار داشت که اگر هنری کیسینجر نتواند از شکستهای سیاست خارجی‌اش‌درجنوب شرقی آسیا درس عبرت بگیرد بهتر است استعفا کند.

چرچ که ممکن است در انتخابات آینده آمریکا یکی‌از نامزد های ریاست جمهوری از طرف دمکراتها باشد گفت که درجه‌هماهنگی دولتهامعیاری است که شانس بقا و یانابودی آنها را تعیین میکند. وقایع اخیر ویتنام جنوبی و کامبوج نشان دادند که نه آمریکا و نه هیچ قدرت خارجی دیگری نمی تواند سیاستهای داخلی کشور های‌دیگرراواجدهماهنگی سازد. سناتور چرچ در پایان اخطارکرد که ادامه حضور نظامیان آمریکایی در تایلندو کره جنوبی بقایای سیاست خطرناکی هستند که در آنها به واقعیات توجه نشده است.

ویتکنگ خواستار انحلال حکومت وارتش سایگون شد

پاریس ــ یونایتدپرس ــ حکومت انقلابی موقت ویتنام جنوبی، (ویتکنگ) اعلام کرد کمبرای برقرار شدن صلح در این سرزمین لازم است دستگاه حکومتی و ارتش موجود سایگون متلاشی شود.

طی بیانیه‌ای که روز گذشته از طرف دفتر نمایندگی دایمی ویتکنگها در کنفرانس پاریس صادر گردیده است بدون آنکه صریحا به‌انتصاب ژنرال دونگ وان‌مین بریاست جمهوری ویتنام جنوبی اشاره‌شود تاکید شده است که صلح تنها در صورتی در این سرزمین‌برقرار خواهد شدکه‌حکومت سایگون ــ یعنی ابزار استعمار جدید آمریکایی منحل‌و متلاشی گردد، آخرین آثار جور وستم علیه مردم و ویتنام‌جنوبی بیدرنگ‌محو شود، و آمریکا بطور کامل به حقوق ملی اساسی مردم ویتنام جنوبی برای تعیین سرنوشت خودشان احترام بگذارد. ویتکنگ در این بیانیه از تمام قشرهای مردم ویتنام جنوبی که هنوز تحت سلطه رژیم سایگون قرار دارنددعوت کرده است که سرنوشت خود را بدست خودشان بگیرند. و دوشادوش نیروهای مسلح آزادی بخش‌برای‌درهم شکستن ماشین جنگی و دستگاه ستم و اختناق دولت سایگون قیام کنند.

در پایان این اعلامیه افسران وسربازان ارتش سایگون دعوت شده‌اند که به این ارتش دست نشانده امپریالیسم‌آمریکا پشت کنند و به مبارزه انقلابی مسلحانه برضد دشمن ملت ویتنام ملحق شوند.

وان تیو با ۷۴ میلیون دلار طلا واردلندن‌میشود

لندن ــ یونایتدپرس‌ــروزنامه انگلیسی «ایونینگ‌نیوز» امروز نوشت که نگوین وان‌تیورئیس جمهوری پیشین ویتنام جنوبی که اینک در تایپه بسر میبرد قصد دارد پس‌ازسقوط آن کشور در لندن اقامت کند و اینک سرگرم تدارک نقشه‌ای‌برای‌حمل مخفیانه ۷۴ میلیون دلار طلااز ثروت شخصی خود به اروپا است. یك سخنگوی وزارت کشور انگلیس این گزارش را بعنوان یك حدس و گمان توصیف نمود. ولی از تکذیب یا تائید اینکه آیا درخواست رسمی برای‌پذیرش وان‌تیوشده است یا نه خودداری کردو گفت اطلاعی در این باره ندارد. روزنامه «ایونینگ‌نیوز» از منبع گزارش خود نامی نبرده است.

وان مین: دشمن کمونیسم و مخالف حملات امریکا

ژنرال «وان‌مین» باانتصاب بریاست جمهوری برای دومین بار طی ۱۲ سال اخیر در صف مقدم مردان تاریخ‌ویتنام جنوبی قرار گرفت. او یکی ازمخالفان سرسخت وان‌تیو بود باشعار «صلح»، سکان کشتی‌طوفان زده کشورش را بدست گرفته. مین بزرگ به‌پیروی از تربیت خانوادگی‌و تحصیلاتش یکی از دشمنان کمونیسم بشمار میرود ولی پیوسته با حملات‌خشونت آمیز امریکائیها و سیاست واشنگتن در ویتنام جنوبی مخالفت میکرد.

مین بزرگ که از سال ۱۹۶۴ تا۱۹۶۸ بحال تبعید در تایلند بسر میبرد متحمل رنج و مشقت شدیدی شد او از جنگهای‌پایان ناپذیر ویتنام بیک نتیجه رسیده است و آن‌اینکه ویتنامی‌هاباید در کشور خود در کناریکدیگر زندگی کرده و در رنج وشادی باهم شریک شوند.

وقتی که در پائیز گذشته‌پس از سقوط نیکسون که کنترل اوضاع از دست وان‌تیو خارج میشد از او پرسیدند میخواهی نامزد ریاست جمهوری بشوی پاسخ داد که این دورنما برای او یک «کابوس» است.

سربازان شورشی گور پدروخانواده وان‌تیو را ویران کردند

ویتکنگ به وان اخطار کرد اگر ۴۸ ساعته استعفا نکند سایگون زیرورو میشود

نیویورک ــ خبرگزاری فرانسه ــ مجله تایم در شماره اخیر خود ضمن بحث از استعفای وان‌تیو نوشته است روزیکشنبه گذشته گراهام مارتین‌شخصا اخطاریه‌ای را که از طرف‌هیئت‌نمایندگی دولت انقلابی ویتنام جنوبی در پاریس دریافت کرده بود به ژنرال وان‌تیو تسلیم کرد.

در این نامه خطاب به وان‌تیو چنین نوشته شده است: «تا ۴۸ ساعت دیگر استعفا کن و گرنه سایگون را از روی زمین محو و نابود میکنیم».

بدنبال این اخطار بود که وان‌تیو تصمیم باستعفا گرفت.

مجله نیوزویک در این مورد نوشته است وقتیکه وان‌تیو اطلاع یافت نیروهای رنجر و تفنگداران دریایی که برای محافظت از دهکده زادگاه وی گمارده شده بودند دست بشورش زده و گور پدر و اجدادش‌رامنهدم کرده‌اند تصمیم باستعفا گرفت.

نیوزویک اضافه میکندکه وان‌تیو پس از اطلاع از جریان واقعه خود را دریکی از پناهگاههای زیرزمینی کاخ ریاست جمهوری «حبس» کرد وباحدی اجازه ملاقات نداد.

وان‌تیو پس از انکه ۲۴ ساعت به تنهایی در این پناهگاه بسربردازیرزمین خارج شدو ژنرال‌نگوین‌وان‌توآن فرمانده منطقه نظامی سایگون را بدفتر کارش احضار کرد. ژنرال ویتنامی که بتازگی از جبهه های جنگ دیدن کرده بوددر این ملاقات بزبان فرانسوی بوی گفت آقای رئیس جمهوری جنگ پایان یافته است.

مادر سیهانوک براثر بیماری سرطان درگذشت

سیهانوک بزودی به‌کامبوج بازمیگردد

پکن ــ رویتر ــ ملکه‌کوسامائک مادر ۷۱ ساله شاهزاده سیهانوک دیروز در حالیکه پسرش‌بربالین وی حاضربود براثر بیماری سرطان بدرود زندگی گفت. در یک‌اعلامیه رسمی که به این مناسبت‌در پکن انتشار یافته به برنامه تشییع جنازه و تدفین و یا درباره‌بازگشت خودسیهانوک به کامبوج اشاره‌ای نشده است.

سیهانوک که ریاست تشریفاتی نیروهائی‌رابرعهده دارد که ده روز قبل پنوم‌پن را تصرف کرده‌اند بازگشت فاتحانه‌اش را به کامبوج‌به تاخیر انداخت تابتواند در آخرین روز های زندگی مادرش درکنار اوباشد.

شاهزاده سیهانوک که بودایی است و ۵۲ سال‌دارد چند روزپیش گفته بود که پس از درگذشت مادرش خاکستر اورا به «سیم‌ریپ» واقع‌درشمال کامبوج‌خواهد برد. سیهانوک بارها گفته است که درحکومت جدید کامبوج‌قدرتی نخواهدداشت. تمام‌ناظران‌سیاسی پیشگویی کرده‌اند که نیروی رهبری کننده واقعی درکامبوج‌جدید عبارت‌از کمونیستهای‌متعصب خمرسرخ خواهند بودبااین حال انتظارمیرود سیهانوک بزودی به‌پنوم‌پن بازگردد.

مردم کامبوج‌برگزاری جشنهای سه روزه‌ای راکه برای بزرگداشت سقوط حکومت‌لون‌نول و پیروزی خمرسرخ برپاکرده بودند پایان دادند.

خبرگزاری «شین‌هوا» که خبرگزاری رسمی چین‌است گزارش داد که جشنهای پیروزی ملت کامبوج‌درمناطق و روستا ها و شهر های مختلف سراسر کشوربرپاشد ومردم‌هرمحل همراه‌رزمندگان خمرسرخ با شادمانی در اجتماعات‌و تظاهرات‌گوناگون در محیطی سرشار از روح یگانگی و صمیمیت شرکت کردند. دراین‌جشنهاسخنرانان متعددی که اسامی هیچیک از آنها ذکر نشده است‌همگی اعلام کردندکه کامبوج‌جدید‌ دمکراتیک و سعادتمندی بوجود خواهد آورد. برگزاری جشنهای پیروزی خمرهای سرخ در کامبوج از ۲۴ تا ۲۶ آوریل‌جاری طول کشید.

وزرا ودختران کاباره‌های سایگون به‌فیلی‌پین پناهنده شدند

پایگاه هوائی کلارک (فیلیپین)یونایتد پرس ــ آوارگان‌ویتنام جنوبی ازوزیران سابق گرفته تا دخترانی که درکاباره‌های سایگون کارمی‌کردند دیروز دسته دسته واردفیلیپین شدند.

مقامات نظامی آمریکا اکنون درتمام ۲۴ ساعت شبانه روز درتلاشندتا با عجله هرمقدار از فراریان‌وآوارگان ویتنام جنوبی‌راکه‌از انتقام‌قریب‌الوقوع ویتکنگها وحشت‌دارند وبشدت نگران سقوط سایگون‌بدست کمونیستهاهستند از این شهر خارج کنند وبه خارج از ویتنام جنوبی برسانند.

وزارت دفاع آمریکا عملیاتی راکه برای خارج کردن‌آوارگان ویتنام‌جنوبی وتخلیه اتباع‌آمریکا از سایگون‌صورت می‌گیرد «تالون‌وایز» نام نهاده است. تا روز گذشته هنوز هم برای حمل آوارگان ویتنامی‌و آمریکائیان‌فراری‌شده از ویتنام جنوبی بطور عمده هواپیما های حمل ونقل نظامی مورد استفاده قرار میگرفت. این هواپیما ها معمولا درپایگاه نیروی هوایی (کلارک) متعلق به نیروی هوایی آمریکا درفیلیپین به زمین می‌نشینند.

با اینحال دیروز برای اولین بارصد ها آواره‌ای که ازویتنام جنوبی فرار کرده‌اند بایک کشتی‌وارد فیلیپین شدند. این آوارگان که از ۶۲۴ ویتنامی ویک آمریکایی تشکیل میشدند با کشتی ۱۰ هزارتنی «گرین‌ویو» که دراصل برای حمل ونقل نظامی‌ساخته شده امااکنون در اختیاریک‌شرکت کشتیرانی‌خصوصی قراردارد، درپایان یکسفر دریائی دو روزه‌ازسایگون به خلیج «موبیگ» در فیلیپین رسیده‌اند.

جانشین وان‌تیو ومارشال کائوکی هم به‌تایوان فرار میکنند

تایپه ــ یونایتدپرس ــ بدنبال‌فراروان تیورئیس جمهوری‌پیشین ویتنام جنوبی به‌فرمز ممکن است عده دیگری ازوزیران وصاحب منصبان‌لشگری وکشوری‌دولت سایگون به رهبرسابق‌خویش‌تاسی‌جویند ومانند او برای فرار ازمجازات شدن بوسیله کمونیستها به فرمزبگریزند.

منابع نزدیک‌به‌سفارت‌ویتنام جنوبی‌در تایپه دیروزگزارش دادند که درحومه این شهر جاو وسایل لازم برای‌پذیرایی از آوارگان وپناهندگان سیاسی که‌از سایگون خواهند آمد آماده شده است. مارشال‌نگوین‌کائوکی‌معاون‌سابق ریاست جمهوری و احتمالا«تران‌وان‌هونگ» ــ رئیس جمهوری جانشین‌وان‌تیو نیز ممکن است از کسانی باشندکه بزودی از ویتنام جنوبی فرار خواهند کرد.

وان‌تیو و نخست وزیر سابق وی «تران‌تین‌خیم» روز شنبه گذشته همراه ۱۵ نفر از یاران وهمکاران نزدیک خود بایک‌هواپیمای نیروی‌هوایی‌آمریکا از سایگون به تایپه‌برده شدند. درتایپه وان‌تیو بوسیله‌برادر بزرگترش‌تران‌وان خیوکه از ۱۹۶۷ تاکنون سفیر ویتنام جنوبی درفرمز بوده‌است همراهی شد.

وی به خبرنگاران اظهارداشت که وان‌تیو برای استراحت کردن دریک محیط آرام به تایپه آمده‌است. ازنقشه های رئیس‌جمهوری‌فراری ویتنام‌جنوبی برای‌آینده‌اش هیچکس اطلاعی ندارد. یک سخنگوی سفارت ویتنام جنوبی درتایپه نیز اظهار داشته‌است که‌وان‌تیو سرگرم استراحت‌است‌وچون دچاراندوه وسر گشتگی است ممکن است تا هفته دیگر نتواند باخبرنگاران روبرو شود.

چین: کره شمالی تنهادولت‌قانونی تمام ملت‌کره است

پکن ــ خبرگزاری فرانسه ــ جمهوری خلق‌چین ضمن‌اعلامیه مشترکی که در پایان دیدار رسمی رئیس جمهوری کره شمالی از پکن انتشار یافت درخواست کرد کلیه نیروهای نظامی آمریکا خاک کره جنوبی را ترک کنند.

در اعلامیه گفته میشود کره شمالی تنها کشور قانونی و حاکم ملت کره است وجمهوری خلق چین با همه امکانات از مبارزه خلق کره برای تحقق بخشیدن به وحدت ملی کره پشتیبانی میکند.

در اعلامیه اضافه شده است که جمهوری خلق چین و جمهوری‌دموکراتیک‌کره شمالی در باره کلیه مسائلی که در مذاکرات پرزیدنت «کیم ایل سونگ» با مقامات پکن انجام شد وحدت نظر کامل داشتند. چین معتقد است که وحدت کره‌بایدبراساس‌اصول‌پیشنهادی پرزیدنت کیم‌ایل سونگ عملی شود.

لیبی، مصر را به‌توطئه علیه خود متهم کرد

طرابلس ــ خبرگزاری فرانسه ــ مقامات مصری سه نفر از کارکنان دفتر ارتباط (سفارت سابق) لیبی در قاهره را بازداشت کردند.

خبرگزاری لیبی بنقل از روزنامه الفجرالجدید گزارش داده است که سه کارمند سفارت سابق لیبی در قاهره هنگامی بازداشت شدند که مشغول توزیع روزنامه های چاپ لیبی نزد وزارتخانه‌های فدراسیون لیبی و مصر بودند و درگذشته این اینکار را بطور عادی انجام‌میدادند. الفجرالجدید اضافه میکند که بازداشت این سه نفر مغایربا تمام عادات و قوانین است.

از طرف دیگر روزنامه‌الکفاح العربی که از جراید طرفدار لیبی است ودر بیروت منتشر می شود دیروز گزارش داد که اخیرا مقامات لیبی توطئه مشترکی را که آمریکاو مصر برای تجاوز به لیبی تدارک دیده بودند کشف کرده‌اند.

روزنامه البنانی که این گزارش را باتیتر درشت‌چاپ کرده است تاریخ دقیق‌کشف توطئه را ذکر نکرده بلکه‌تنها نکات زیر راشرح داده‌است:

یک هواپیمای متعلق به شرکت هواپیمائی یکی از کشور های‌عرب اندکی پس‌از برخاستن‌از فرودگاه طرابلس با هواپیما های شکاری امریکایی که جلوی آن رادر آسمان گرفته بودند روبرو شد. این ماجرا به مقامات لیبی اجازه داد تا حضوریک ناو هواپیمابر آمریکایی را در نزدیکی سواحل طرابلس کشف کنند. ناو هواپیمابر آمریکا در حالت آماده‌باش دایمی قرار گرفته بود. در همان‌روز هواپیماهای‌شکاری نیروی هوائی لیبی‌بعداز آنکه برای کمک‌کردن‌به هواپیمای مسافربری کشوریاد شده‌عرب پرواز کردند، به مراقبت از امنیت آسمان‌لیبی‌ادامه دادند و فعالیت های ناو هواپیمابر آمریکائی را زیرنظر گرفتند.

برحسب یک‌تصادف عجیب پیامی که در آن روز ازطرف یک افسرارتش مصرفرستاده شد پرده از ماجرای‌شگرفی برداشت و معلوم کرد که حضورناو هواپیمابرآمریکائی در آب های نزدیک طرابلس از روزی نقشه قبلی است و جا دارد که لیبی از این‌بابت نگران شود. پیام افسرمصری مقامات لیبی رااز خطرتوطئه مشترک آمریکا ومصر برای تجاوز کردن به لیبی برحذر میداشت. ازپیام‌افسر مصری معلوم شد که هدف از توطئه آمریکا ومصر سرنگون‌کردن دولت لیبی‌است‌وبرای اجرای این ماموریت یک واحد از نیروی چترباز مصر به حال آماده‌باش درآمده‌بود. آگاهی بموقع دولت لیبی از توطئه اجازه داد که نقشه تجاوز به این‌کشور با شکست‌روبرو شود.

میانجیگری نمیری

یک منبع دیپلماتیک عرب‌در قاهره اظهار داشت میانجی‌گری رئیس جمهوری سودان بین مصر و لیبی نخستین نتیجه‌را ببار آورده و دو کشورموافقت کرده‌اند به مبارزه تبلیغاتی‌علیه یکدیگر پایان دهند.

رشید طاهررئیس مجمع‌خلق سودان که اخیرا از تریپولی و قاهره دیدن کرده روزشنبه به خارطوم بازگشته و نتیجه مذاکرات خود را با رهبران‌دو کشوربه پرزیدنت نمیری‌گزارش داده است.

مجمع فدرال (مصر، لیبی و سوریه) نیز که ریاست آن را یک شخصیت لیبی بعهده دارد بنوبه خود برای آشتی دادن مصر و لیبی فعالیت‌می‌کند.

اخبار کوتاه جهان

قاتل ملک‌فیصل تنها بوده است

● بیروت ــ خبرگزاری فرانسه ــ امیر فهد بن‌عبدالعزیز ولیعهد و معاون نخست وزیر عربستان سعودی روز گذشته در یک مصاحبه با رئیس سندیکای مطبوعات لبنان اعلام کرد که قاتل ملک‌فیصل به تنهایی اقدام به کشتن وی کرده است.

در این مصاحبه که شب گذشته بوسیله خبرگزاری لبنان‌انتشار یافت شاهزاده فهد اضافه کرد که‌تحقیقات انجام شده نشان میدهدکه قال ملک فیصل تنها بوده و هیچگونه همکاری‌نداشته است.

وی‌سپس گفت که درجریان تحقیقات مسلم شده است که هیچگونه‌دست خارجی در این‌عمل دخالت نداشته و افزود که هیچیک از افراد گاردملک‌فیصل مورد تعقیب قرار نگرفته است. شاهزاده فهددر پایان‌خاطر نشان ساخت که قاتل ملک‌فیصل پس از پایان تحقیقات کافی در یک دادگاه اسلامی محاکمه خواهد شد.

کی‌سینجر: امریکا برای جلوگیری ازجنگ جهانی مبارزه‌می‌کند.

● واشنگتن ــ یونایتدپرس ــ هنری کی‌سینجر وزیر خارجه آمریکا اعلام کرد که کشور وی ده‌ها سال است برای جلوگیری از وقوع یک جنگ عالمگیر تلاش کرده است و ایفای نقش‌خود را بعنوان حافظ صلح علیرغم کسانی که باردیگر خواستار انزاوای جهانی این کشوراند ادامه خواهد داد.

کی‌سینجر اضافه که که تاریخ بعد از جنگ دوم جهانی بطور وسیع تاریخ مجاهداتی است که آمریکا بخاطر نجات بشریت از خطر یک‌جنگ جهانی‌دیگر انجام داده است. وظیفه اخلاقی آمریکا ایجاب میکند که این مجاهدات ادامه یابدوالبته ادامه نیز خواهد یافت.

تعویق دیدار برژنف و فورد

● نیویورک ــ رویتر ــ روزنامه نیویورک تایمزگزارش داد برنامه ملاقات جرالد فورد رئیس جمهوری آمریکا با لئونیدبرژنف رهبر حزب کمونیست شوروی برای مدتی به تاخیر افتاده‌است. قرار بود سران دوکشور آمریکا و شوروی در ماه ژوئن در واشنگتن ملاقات و گفتگوکنند. بنا به‌نوشته نیویورک تایمز قرار است این ملاقات‌در ماه سپتامبر صورت گیرد.

عملیات کماندوها در اسرائیل

بیروت‌سخنگوی‌نظامی‌سازمان آزادیبخش فلسطین اعلام کرد که افراد وابسته به نیروهای‌فلسطینی ساختمان یکی از دوایر اطلاعاتی اسرائیل در شهر «یافا» و همچنین کارخانه تولید برق شهر بیت‌المقدس‌را منفجر کردند و در نتیجه اکثر نقاط این شهر شب‌گذشته را در خاموشی بسر برد. این سخنگو افزود که مقامات امنیتی اسرائیل بلافاصله اقدامات شدیدی رابمنظور دستگیری فدائیان فلسطینی اتخاذ کردند.

غذای آماده میهمانی ۱۹۹ ریال
۱۰ نوع غذای خوب، انواع سالاد، و دسر های خوشمزه
باسفارشات تزئینی ــ تحویل و پذیرائی در منزل‌تلفن: ۶۶۳۶۳۵

آگهی تغییرات در شرکت سهامی خاص کتابهای جیبی ثبت شده بشماره ۱۲۱۵۵
برابر تصمیم مورخ ۵۳/۱۲/۱۴ مجمع عمومی عادی و هیئت مدیره تغییرات زیر در شرکت مذکور بعمل آمد ۱ــ آقایان علی‌اصغر مهاجر نماینده انتشارات فرانکلین‌دارنده سهام نوع الف وحیدرقلی صلصالی و جعفر صمیمی وناصر صدرالحفاظی و علی‌نوری دارندگان سهام نوع ب بسمت اعضاء هیئت مدیره ازتاریخ ۵۳/۱۲/۲۳ برای مدت دو سال انتخاب گردیدند ۲ــ آقای علی‌اصغر مهاجر بسمت رئیس هیئت مدیره و آقای علی نوری بسمت نایب‌رئیس هیئت‌مدیره برای مدت دو سال انتخاب گردیدند ۳ــ هیئت مدیره آقای جهانگیر افکاری را نیز ازتاریخ ۱۳۵۳/۱۲/۲۳ برای مدت دو سال در سمت مدیریت عامل شرکت ابقا نمود وباتفویض کلیه اختیارات خود طبق ماده ۱۲ اساسنامه بمدیر عامل مقرر داشت که کلیه اوراق واسناد تعهدآور وچکها و سفته‌ها وبروات و قراردادها بامضاء مدیر عامل و یکنفر از آقایان رئیس یا نایب رئیس هیئت مدیره برسد و بمهر شرکت ممهور گردد.
م‌الف ۱۹۸۲
کفیل اداره کل ثبت‌شرکتها ومالکیت صنعتی ــ سجادی نائینی

موزائیک ماشینی ناهید
تلفن ۶۲۱۰۵۲ ــ ۶۲۱۰۵۳

بالابر کارن
باوینچ امریکائی کوئنیک
KOENIG WINCHES

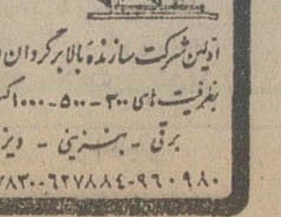

اولین شرکت سازنده بالابرگردان در ایران
بظرفیت های ۳۰۰ ــ ۵۰۰ ــ ۱۰۰۰ کیلوگرم
برقی ــ بنزینی ــ دیزل
۶۲۷۸۳۰ــ۶۲۷۸۸۴ــ۹۶۰۹۸۰

کنکور
کلاسهای کنکور مطابق شرائط جدید
برای آمادگی درکنکور عمومی سراسری و امتحانات اختصاصی دانشگاهها
فضیلت
۱ــ امیریه تبش منیریه آموزشگاه فضیلت تلفن ۴۲۶۴۵
۲ــ پهلوی مقابل کاخ مرمر دبیرستان مسعد تلفن ۴۳۰۵۹
داوطلبان شهرستانها جهت ثبتنام میتوانند ۵۹۰۰ ریال بحساب شماره ۲۰۲ بانک بازرگانی ایران شعبه منیریه واریز و عین چک بانکی را همراه دو قطعه عکس و قید رشته موردنظر بیکی از آدرس های فوق ارسال نمایند.

سمپاش
موتوری‌پشتی • موتوری‌زنبه‌ای
صدلیتری چرخدار

شرکت فلات
تهران ــ شاهرضا ــ مقابل سینما دیانا ــ پاساژخیبری ــ تلفن ۳۴۰۱۱ ۳۸۸۹۱

آ ــ ۱۳۱۷۱

رهبر سوسیالیستها گفت اروپای غربی تسلط کمونیستها را بر پرتغال تحمل نمی‌کند

نخست‌وزیر پرتغال: نتایج انتخابات تأثیری در گرایش بسوی چپ ندارد

لیسبون یونایتدپرس ـ واسکو کنکالوس نخست‌وزیر پرتغال در مصاحبه‌ای که روز یکشنبه انتشار یافت اعلام کرد که نتایج انتخابات روز جمعه گذشته تغییری در دولت پرتغال پدید نخواهد آورد یا حرکت آن را به‌سوی ایجاد یک حکومت چپ‌گرای سوسیالیست مختل نخواهد کرد.

در انتخابات روز جمعه گذشته بیش از ۹۰ درصد از رای دهندگان پرتغالی به پای صندوقهای رای رفتند و احزاب میانه‌رو سوسیالیست و دمکراتهای لیبرال را به پیروزی بزرگی رساندند. حزب کمونیست پرتغال که نفوذ بزرگی در دولت دارد با فاصله‌ای قابل ملاحظه از نظر تعداد آرایی که بدست آورد در مقام سوم قرار گرفت. مجلس موسسانی که انتخابات برای بوجود آوردن آن برپا گردید وظیفه دارد قانون اساسی جدید کشور را تصویب کند.

کنکالوس در مصاحبه دیروز خود گفت، مجلس موسسان یک چیز است اما دولت موقت و مداومت و توسعه انقلاب در پرتغال چیزهای دیگری هستند که ربطی بیکدیگر ندارند. نتایجی که از انتخابات پرتغال بدست آمده است تاثیری قاطع و تعیین کنند برجریان انقلاب پرتغال نخواهد گذاشت.

سوسیالیستهای پرتغال با آگاهی از روابط نزدیکی که کمونیستها و نظامیان با یکدیگر دارند اظهار نظر کرده‌اند که ممکن است یک ائتلاف و اتحاد دولتی با کمونیستها بوجود آورند.

ماریو سوارس رهبر حزب سوسیالیست پرتغال دیروز گفت ما با کمونیستها اکثریتی بزرگ و یا دمکراتهای خلق اکثریتی باز هم بزرگتر بوجود میاوریم. از نظر ما کمونیستها برای امر دمکراسی در پرتغال ضرورت اساسی دارند.

ماریو سوارس رهبر حزب سوسیالیست پرتغال که در انتخابات اخیر این کشور به‌آسانی کمونیست ها را شکست داده است عقیده دارد که کشور های اروپای باختری قادر به تحمل این اندیشه نیستند که پرتغال ممکن است به آغوش دیکتاتوری کمونیستها بیافتد. وی ضمن آنکه با استقرار پایگاه‌های نظامی آمریکا در پرتغال مخالفت ورزیده اضافه کرده است که در آینده نزدیک پرتغال تبدیل به یک کشور کمونیستی نخواهد شد.

با اینحال سوارس اخطار کرده است که آمریکا در شرایط حاضر سیاستی خشن و خصمانه علیه گرایشهای دست‌چپی در پرتغال در پیش نگیرد چون بیم آن خواهد رفت که چنین رفتاری باعث شود تا پرتغال در خطر سلطه یک دیکتاتوری دست‌راستی قرار گیرد.

سوارس وسه نفر دیگر از رهبران احزاب پرتغال جدیدنظرات خود را طی مصاحبه هایی که روز گذشته در مجله آمریکایی تایم به چاپ رسیده‌است بیان کرده‌اند. این مصاحبه ها اندکی قبل از انتخابات روز جمعه اخیر پرتغال انجام گرفته است.

سوارس اظهار داشت که وی ازپیمان سیاسی که مبنای واگذاری قدرت حکومتی پرتغال به شورای نظامی قرار گرفته است پشتیبانی می‌کند. بموجب این پیمان قدرت حکومتی برای ۳ تا ۵ سال به‌نظامیان پرتغالی تفویض شده است.

سوارس در دفاع از عقیده خود گفت که اطمینان دارد نهضت‌نیرو های مسلح پرتغال تحت سلطه کمونیستها قرار ندارد. این نهضت عبارت از جنبش پیچیده‌ای است و در خارج از قلمرو کنترل حزب کمونیست پرتغال قراردارد.

«آلوارو کونهال» رهبر حزب کمونیست پرتغال در مصاحبه‌اش با مجله تایم مدعی شده است که از مسکو دستور نمی گیرد. کونهال که در دولت کنونی پرتغال وزیر مشاور است در مصاحبه‌اش کوشید تا اطمینان دهد که احتمال به قدرت رسیدن کمونیستها در پرتغال ناچیز است وی دیروز به حزب پیروزمند سوسیالیست اخطار کرد که با احزاب و نیرو های سرمایه‌دار متحد نشود.

روزنامه «آوانته» ارگان حزب کمونیست پرتغال در سرمقاله دیروز خود بالحنی اخطار آمیز نوشته است که اگر سوسیالیستها در صدد ائتلاف و متحد شدن با احزاب بورژوازی دست راستی برآیند میان آنها و دستگاه رهبری نظامی پرتغال کشمکش در خواهد گرفت.

پرنس چارلز ولیعهد انگلستان بعد از یک برنامه غواصی و دریانوردی در خلیج «رزاولوت» در حالیکه لباس مخصوصش رابرای خنده بر از باد کرده دیده میشود. عکس رادیوئی آسوشیتدپرس

اعراب ثروتمند در انگلیس به خرید زمین و جواهر پرداخته‌اند

لندن ـ خبرگزاری فرانسه ـ داشتن یک آپارتمان در لندن و یک ویلادر «کت‌دازور» این روز ها سمبول موفقیت برای اعراب شده‌است. ولی ثروتمندان عرب باین هم اکتفاء نکرده و در نقاط ییلاقی انگلیس به‌خرید زمین پرداخته‌اند.

سخنگوی یک بنگاه معاملاتی درلندن اظهار داشت که دریک ماه اخیر چهار فقره معامله با اعراب به مبلغ بانزده‌میلیون تومان انجام داده است.

از سوی دیگر سخنگوی یکی از بزرگترین جواهر فروشی های لندن گفت که مشتریان عرب در شناختن جواهر خبره هستند و آنها میتوانند با یک نظر جواهرات گران قیمت را تشخیص دهند و تنها بهترین آنها را انتخاب می‌کنند.

شکاف در حزب کارگر انگلیس

● لندن ـ یونایتدپرس ـ پیروزی جناح چپ در کنفرانس روز یکشنبه حزب کارگر بریتانیا این کشور را به‌خروج از بازار مشترک اروپا نزدیکتر کرده است، اما، همچنین، به اختلاف‌نظر بین جناح چپ حزب و هارولدویلسون‌نخست وزیر بریتانیا که خواستار بقای کشورش در بازار مشترک اروپاست، دامن زده است.

فورد: من بطور قطع نامزد انتخابات ریاست‌جمهوری سال ۱۹۷۶ خواهم‌شد

واشنگتن ـ یونایتدپرس ـ جرالد فورد رئیس جمهوری آمریکا دیشب در یک بیانیه مخصوص اعلام کرد که بطور قطع تصمیم گرفته است بعنوان کاندیدای ریاست جمهوری در انتخابات ۱۹۷۶ آمریکا شرکت کند.

کاخ سفید واشنگتن این بیانیه را در جواب مقاله‌ای‌که در شماره اخیر مجله نیوزویک به چاپ رسیده صادر کرده است.

طبق نوشته مجله نیوزویک فورد در ملاقاتی که اخیرا با عده‌ای از نزدیکترین مشاوران سیاسی خود داشت گفته‌است که بطور قطع و برگشت‌ناپذیر تصمیم گرفته است خود را در انتخابات ریاست جمهوری آینده آمریکا نامزد نکند چون از طرفی وضع مزاجی‌همسرش نامساعد است و از طرف دیگر احساس میکند که قادر نخواهد بود وقت و پولی‌را که برای مبارزات انتخاباتی‌اش مورد نیاز خواهد بود صرف کند.

در اعلامیه‌ای که دیشب از طرف کاخ سفید انتشار یافت گفته شده که رئیس جمهوری مایل است داستان خالی از حقیقت است و جلسه‌ای که‌نیوزویک به آن اشاره کرده هرگز تشکیل نشده است. رئیس جمهوری بطور قطع در نظر دارد خود را در انتخابات ۱۹۷۶ کاندیدای احراز مقام ریاست جمهوری کند و هر گزارشی که‌خلاف این نکته را القاء نماید دروغ است. متن این اعلامیه در اختیار خبرنگار خبرگزاری یونایتدپرس قرار گرفته‌است.

ملک خالد میان عراق و سوریه میانجیگری میکند

بیروت ـ رویتر ـ روزنامه المحرر چاپ بیروت دیروز اتحادیه عرب را متهم کرد که اقدام فوری برای حل مسائل ناشی از اختلافات عراق و سوریه بر سر تقسیم آب رودخانه فرات به عمل نیاورده است. هفته گذشته وزیران خارجه کشور های عرب در قاهره کنفرانسی تشکیل دادند تا بشکایت عراق از سوریه رسیدگی کنند، عراق شکایت کرده است که مقامات سوریه جریان آب رودخانه فرات را که از ترکیه می‌آید ازمرز سوریه به عراق سرازیر میشود محدود کرده‌اند و با اینکار زندگی تقریبا سه میلیون کشاورز عراقی به خطر افتاده است

المحرر که از جریان طرفدار عراق است خاطر نشان میکند که تصمیم شورای وزیران اتحادیه عرب دایر برتاسیس یک کمیسیون‌می برای رسیدگی به اختلافات عراق و سوریه کافی نیست چون کمیسیون مذکور فاقد اختیاراتی است که برای تنفیذ تصمیمات آن مورد نیاز است

اتحادیه عرب با اعمالش در اتخاذ تدابیر قاطع‌تر برای حل اختلافات عراق و سوریه یک بار دیگر نشان داده است که صلاحیت روبرو شدن با مسائل فوری و فوتی را که در روابط فیمابین خود اعراب حادث میشوند ندارد.

یکی دیگر از روزنامه های بیروت بنام السفیر در شماره دیروز خود گزارش داد که ملک خالد پادشاه عربستان سعودی حاضر شده است میان عراق و سوریه میانجیگری کند.

السفیر مدعی است که سفر های دیروز شیخ احمد زکی یمانی وزیر نفت عربستان سعودی به‌بغداد و دمشق با تصمیم ملک خالد ارتباط دارد. یمانی هنگامی که وارد دمشق شد به خبرنگاران اظهار داشت که از طرف پادشاه وولیعهد عربستان سعودی پیامهایی برای احمد حسن‌البکر رئیس جمهوری عراق و حافظ اسد رئیس جمهوری سوریه آورده است.

اسرائیل در سیاست خود تجدید نظر میکند

اورشلیم ـ خبرگزاریها ـ رادیو تل‌آویو گفت دولت اسرائیل درنظر دارد در سیاست منطقه‌ای خود تجدید نظر کند. رادیو تل‌آویو گفت سیاست جدیده دولت اسرائیل بزودی اعلام می شود. گزارش‌های رسیده‌حاکی است که تصمیم دولت اسرائیل در مورد تجدید نظر درسیاست این کشور در قبال اعراب ناشی از فشار آمریکا و تحولاتی‌است که بزیان اسرائیل در منطقه صورت میگیرد. در گذشته اسرائیل همواره با شناسائی سازمانهای فلسطینی مخالفت کرده و اکنون‌ممکن است دولت اسرائیل دراین قسمت ازسیاست خود نیز تجدید نظر کند،

در این حال یک مقام حزب دولتی بعث سوریه دیروز اعلام کرد که سوریه موافقت کرده است که ماموریت نیروی سازمان ملل برای نظارت بر اجرای مقررات متارکه جنگ در خاور میانه برای دوماه دیگر بعد از انقضای دوره جاری آن که مقارن با ۳۰ مه خواهد بود تمدید شود.

مقام بعثی سوریه گفت که این تصمیم با موافقت مصر گرفته شده است. مصر یا چندی پیش بنوبه خود با تمدید ماموریت ناظران صلح سازمان ملل موافقت کردند.

تلویزیون بر جام جهان نما

دماگ DEMAG (آلمان)
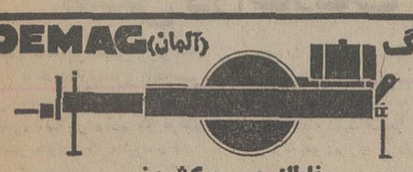
غلطک ویبره کشیدنی
نماینده انحصاری: شرکت ارکان ماشین آیزنهاور مقابل دانشگاه
آریامهر ۶۲۸ تلفن ۸۸ـ۹۵۰۰۸۵ ـ ۹۵۸۵۵۵

جرثقیل تادانو سه‌تن

هیدرولیک تلسکوپی
مجهز به وینچ نصب‌شده
روی تراکتور و تا ۷۵ تن
قابل نصب روی کامیون
نماینده انحصاری:
شرکت ارکان ماشین
آیزنهاور ۶۲۸ تلفن ۸۸ـ ۹۵۰۰۸۵ ـ ۹۵۸۵۵۵

MACK TRUCKS
کامیون های کمپرسی و باری ۱۰ تن و ۱۰ چرخ مرسدس بنز و مک برای فروش آماده است، تحویل از افتتاح اعتبار ۴۰ روز. بیگی از زبانهای انگلیسی، فرانسه و یا ترکی مکالمه فرمائید. تلفن ۶۶۱۴۶۳
SIMONS TEHRAN LTD

آگهی تغییرات شرکت سهامی خاص خدمات شهر صنعتی البرز ثبت شده بشماره ۱۵۰۴۵

۱ـ طبق صورتجلسه مورخ ۵۳ر۳ر۲۲ مجمع عمومی فوق‌العاده شرکت مذکور ماده ۱۲ اساسنامه بشرح مندرج در صورتجلسه اصلاح گردید ۲ـ برابر صورتجلسه مورخ ۵۳ر۳ر۲۲ مجمع عمومی عادی سالانه ۱ـ ترازنامه و حساب سود و زیان سال ۱۳۵۲ شرکت تصویب شد ۲ـ روزنامه اطلاعات جهت درج آگهی‌های شرکت تعیین گردید ۳ـ آقایان مصطفی اخوان و داریوش انصاری و شاهرخ ظهیری و مهندس حمید عمادی‌پور بمدت یکسال برای بقیه دوره تصدی هیئت مدیره انتخاب شدند ۴ـ آقای شاهرخ بهنام بسمت بازرس اصلی و آقای پرویز جواهری بسمت‌بازرس علی‌البدل برای مدت یکسال انتخاب شدند ۵ـ باستناد صورتجلسه مورخ ۵۳ر۳ر۲۲ هیئت‌مدیره آقای علی‌نوربخش بسمت رئیس هیئت مدیره و آقای عباس فردانش بسمت‌نایب رئیس هیئت مدیره و آقای غلامرضا رهبر بسمت مدیرعامل شرکت برای مدت یکسال از تاریخ ۵۳ر۳ر۲۲ انتخاب‌شدند.
م‌الف ۱۹۸۴
اداره کل ثبت شرکتها و مالکیت صنعتی

تبریکات

تیمسار سرتیپ دکتر اسماعیل یزدانی
ارتقاء درجه تیمسار گرامی را صمیمانه‌تبریک عرض‌مینمائیم.
احمد ـ ابو القاسم یزدانی
آ ـ ۱۳۲۰۰

جناب آقای دکتر جاوید صلاحی
بدینوسیله تبریکاتمان را به‌مناسبت تالیف کتاب کیفرشناسی‌که برنده جایزه بهترین کتاب سال‌شده‌است اعلام و موفقیت‌روزافزون شمارا درپرتو انقلاب شاه و ملت آرزو مندیم.
قم ـ حسین بهشتی ـ رضا بهرامی‌نیا ـ ابو الفضل بهرامی ـ ابو القاسم احمدزاده.
آ ـ ۶۹۸

جناب آقای دکتر جاوید صلاحی
بمناسبت اخذ جایزه بهترین کتاب علمی سال برای کتاب کیفرشناسی تبریکات صمیمانه خودرا تقدیم و توفیق هرچه‌بیشتر شمارا در کارهای علمی و اجتماعی خواستارم.
قم ـ محمد رضا فلاحیان
آ ـ ۶۹۹

شرکت سهامی تولیدیها
CRUSHERS
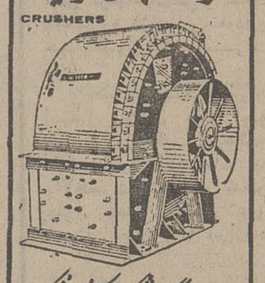
انواع سنگ شکن چکشی و فکی
تهران ـ خیابان آیزنهاور ـ مقابل وزارت کار
تلفن‌ها: ۹۵۹۲۴۴ ـ ۹۵۴۴۶۰

قابل توجه کشاورزان و پیمانکاران محترم
حفر چاههای عمیق با دستگاههای مجهز و فروش پمپهای توربینی ۴۰۰ الی ۲۵۰۰ گالن و موتور های دیزل شرکت سهامی خاص رگبار تهران سعدی جنوبی ساختمان نمازی ۷۵۴
تلفنهای ۳۰۴۱۳۰ ـ ۳۰۳۰۹۲
آ ـ ۱۲۷۵۶

شرکت تهران دینام
انواع موتور های زمینی، کوپله آب و موتور ژنراتور مرسدس بنز بقدرتهای مختلف موجود در انبار بفروش میرسد آدرس: خیابان پهلوی ـ بالاتر از فروشگاه کوروش ـ ساختمان زندیه‌طبقه ۵ تلفن ۶۲۱۶۹۵ ـ ۶۲۴۷۲۴ تماس حاصل فرمایند.

سینمای ایران سالها در انتظار چنین فیلمی بود
اثری جسورانه و بی پروا متفاوت با آنچه که تاکنون دیده‌اید
از صبح چهارشنبه در بهترین گروه سینمائی پایتخت
نیاگارا ـ میامی ـ رکس
الوند ـ کیهان ـ مارلیک
اسکار ـ ارانوس ـ شهرام
وسیلوانا و سیلورسیتی (قلهک)

همزمان با تهران در شهرستانها ★ مشهد (فردوسی ـ هما) ★ اهواز (آپادانا) ★ شیراز (کایری ـ پرسپولیس) ★ رشت (آسیا) ★ تبریز (آریا) ★ آبادان (شیرین) ★ اصفهان (چهارباغ ـ مهتاب) ★ کرمانشاه (شهرفرنگ) ★ قزوین (خیام) ★ قم (دروازه‌طلائی) ★ اندیمشک (پارادیا)

از صبح چهارشنبه در گروه ممتاز سینمائی
اروپا ـ آسیا ـ مولن‌روژ ـ شهوند ـ لیدو ـ نپتون ـ ژاله ـ توسکا ـ المپیا ـ پاسارگاد ـ چرخ‌فلک ـ شرق

تالار رودکی
ارکستر سمفونیک تهران
tehran symphony orchestra
رهبر فرهاد مشکوة
تک نواز پری برکشلی (پیانو)
برنامه یوهان سباستیان باخ سویت برای ارکستر، شماره‌ی ۱ در دوماژور
موریس راول کنسرتو پیانو برای دست چپ
موریس راول دافنه وکلوئه، سویت شماره‌ی ۲
بهای بلیت ۲۰۰ـ۱۵۰ـ۱۰۰ ـ ۵۰ ریال (برای دانشجویان نیم‌بها)
چهارشنبه ۱۷ اردیبهشت، ۸ بعدازظهر
پنج‌شنبه ۱۸ اردیبهشت، ۵½ بعدازظهر
م الف ۲۱۵۰

سه مرد سر سخت ـ سه پلیس بیباک ـ سه‌آتشپاره جسور درقویترین اثر پلیسی سال چنان آتشی بپا میکنند که باید فیلم را دید و حرارت آنراحس کرد...
از صبح چهارشنبه فقط در
سینما ریولی
سینمای ممتاز ۴ ستاره

گیشه سینما ریولی همه روزه بلیط‌رزرو میکند

مجله جوانان
دوشنبه ها منتشر میشود

گروه فرهنگی دکتر هشترودی
برای کلاسهای آمادگی کنکور عمومی دانشگاهها و مدارس عالی کشور که بعداز ظهر ها ساعت ۱ تا ۴ تشکیل میشود ثبت نام میکند
شروع کلاس ـ دهم اردیبهشت
اوقات ثبت نام ۵ تا ۸ بعداز ظهر
محل ثبت نام ـ میدان کاخ گروه فرهنگی دکتر هشترودی تلفن ۴۳۵۹۵ ـ ۴۳۵۷۹ ـ ۶۶۲۲۱۲

کتاب جدید محمد حسنین هیکل در اطلاعات

محمد حسنین هیکل روزنامه‌نویس برجسته مصری اخیرا کتابی تحت عنوان (راه به‌سوی رمضان) انتشار داده که ترجمه آن بنظر خوانندگان میرسد .

شکست جنگ‌ژوئن ۱۹۶۷ برای همه کاملا غافلگیرانه بود وشاید درست بوده است که مصر پیش‌بینی پیروزی را نمیکرد ولی بااین‌وصف هیچکس نمیتوانست شکستی باآن عظمت راباورداشته باشد. همه و از جمله روسها شگفت‌زده بودند در حالیکه شادمانی اسرائیلیها را فرا گرفته بود اما جهان عرب دچار آشفتگی شده بود و در این میان عبدالناصر تنها گذاشته شده بود تا کاری صورت دهد.

عبدالناصر احساس میکرد که ماموریت دارد جبهه داخلی را تجدید سازمان دهد و وحدت صفوف اعراب را عملی سازدو وارد جنگی شود که آنراجنگ زدودن آثار تجاوز نامید بنظر او استراتژی بعدی وی‌میبایستی شامل سه مرحله باشد درابتدا ملزم بود که وضع کاملا دفاعی اتخاذ کند و سپس وارد مرحله ضربت عملی شود و در پایان‌به مرحله آزادی برسد .

البته ناصر ناچار بود که از ارتشی که کلید هر چیزی است آغاز کند و سازندگی ارتش هم بدون کمک روسها امکان‌پذیر نبود. پادگورنی بلافاصله پس‌از جنگ وارد قاهره شد و مارشال زاخارف‌رئیس‌ستادارتش‌شوروی را همراه آورد تااز ماهیت‌وقایع آگاه‌گردد چاره‌ای نبود جزاینکه روسها شکست مصررا شکستی برای خود بشناسند، عبدالناصر این اعتقاد را برآنها تقویت‌کرد زیرا معتقد بود که در اثر این اعتقاد پیوند آنان به بحران‌خاور میانه و تحولات آن افزایش‌می یابد و این تنها راهی بود که بوسیله آن میشد با برتری‌امریکا در آن منطقه مقابله کرد ولی مسافرت پادگورنی نتیجه خوبی نداشت روسها از طرفی از ماهیت وضع عصبانی بودند زیرا بعضی از مدرنترین سلاح های آنان بدست اسرائیلیها و سپس امریکائیان افتاده بود، همچنین معتقد بودندکه‌در تقاضای‌اسلحه مصر حساب شده است دستگاه رهبری مصر هم‌ازجانب خویش شک کرده بود که برد هواپیما های (میگ) و (سوخوی) که‌در اختیارش بود کاملا محدود است وبهمین جهت تقاضای‌هواپیمای جنگنده دوربرد کرد. پادگورنی ازهواپیماهای(میگ)و(سوخوی) دفاع کرد در این هنگام‌عبدالناصر پاسخ داد (بسیار خوب پس‌من دراین مرحله نخست دفاعی‌حاضر نیستم دفاع کامل هوائی مصررا باتحاد شوروی و اگذار نمایم).

همچنین سوء تفاهمی در قبال خواسته‌های ویژه روسها‌درمورد دادن تسهیلاتی بناوگان آنان وجود داشت. پادگورنی چنین آغاز کرد که خواهان یکستاد فرماندهی در اسکندریه برای کشتیهای شوروی در دریای مدیترانه است این خواسته پادگورنی با نظر عبدالناصر هماهنگی داشت زیرا عبدالناصر معتقد بود که تقویت موجودیت دریائی شوروی‌دردریای‌مدیترانه بنفع تمام جهان بیطرف است.

وی امیدوار بود که یکنوع هماهنگی میان ناوگان شوروی و ناوگان ششم امریکا بوجود آید و به‌این امر که دریای مدیترانه یک دریای آمریکائی است خاتمه دهد .

نه پایگاه‌ونه پرچم سرخ

در جلسه دیگری پادگورنی خواهان یک ستاد فرماندهی و یک تعمیرگاه کشتی در اسکندریه برای ناوگان‌شوروی شد وسپس پیشنهاد کردکه‌افراد نیروی‌دریائی شوروی حفاظت آن را بعهده گیرند و آنگاه‌بمنظور تضمین‌امنیت این منطقه پیشنهاد کرد که تمام منطقه ستاد فرماندهی و تعمیرگاه کشتی و خانه های نگهبانان به روسها تحویل شود .

موقعی که‌این‌مسائل برای‌بررسی مطرح بود پادگورنی در جلسه دیگری که در کاخ «القبه» تشکیل شده بود سئوال کرد که آیا اجازه داده میشود که‌پرچم‌شوروی بر مناطقی که برایشان تعیین خواهد شد برافراشته شود ؟در این لحظه عبدالناصر از ادامه مذاکره خودداری کردو باعصبانیت گفت :

«این عملا استعمار است .معنیش آنست که ما به‌شما پایگاه‌میدهیم».

پادگورنی پیشنهاد خود را پس گرفت و گفت که منظورش چنین نیست بلکه هدف آنست که برای کمک به مصر از آزادی عمل برخوردار باشد .

در حقیقت عبدالناصرازدو سیاست متفاوت پیروی میکرد ، او از یکطرف سعی میکرد روسها را وادار کند شکست‌مصر راشکستی برای خود بدانند و میکوشید از شورویها کمک بیشتری دریافت کند تا حدی‌که‌اجازه دهدشورویها حداقل دفاع هوائی مصر رابعهده بگیرند . و از طرف دیگر به آنها گفت :

«نه پایگاه و نه پرچم سرخ» .

البته تجدید سازندگی ارتش مسئله‌ای نبود که نقط بستگی به کمک بیشتر شوروی داشته باشد.

نیاز به انجام تغییراتی کلی در سازمان های افسری ازمقامات عالیرتبه تا پائین‌ترین درجات‌وجود داشت .

عبدالناصر توانست عده زیادی از افسران غیر لایق خود را رها کند و کسانی را که امید به‌آنان میرفت تشویق نماید . او در انتخاب بهترین‌افرادبرای‌فرماندهی ارتش نقش بزرگی بازی کرد درجلسه‌ای‌کهبا حضورعبدالناصر و‌مارشال «زاخارف» که همراه پادگورنی به قاهره آمده بود و ماموریت کمک های شوروی ، برای تجدیدبنای ارتش مصربعهده او گذارده شده بود تشکیل شد «زاخارف» به عبدالناصر گفت اگر مایل است به نتایج فوری برسد نیاز به آنست که تعداد بیشتری علاوه بر چندصد کارشناس‌روسی که در آن موقع در مصر بودند باین کشور اعزام شوند .

عبدالناصر پاسخداد که حاضر است مستشاران روسی‌راتاسازمان تیپ بکار گمارد و بدین ترتیب‌هر فرمانده تیپ دارای یک مستشار روسی شود تعداد مستشاران روسی در آن موقع یکهزار و پانصد نفر بود . **دنباله دارد**

شاهنشاه به ریاض تشریف‌فرما شدند

مذاکرات شاهنشاه ـ خالد آغاز شد

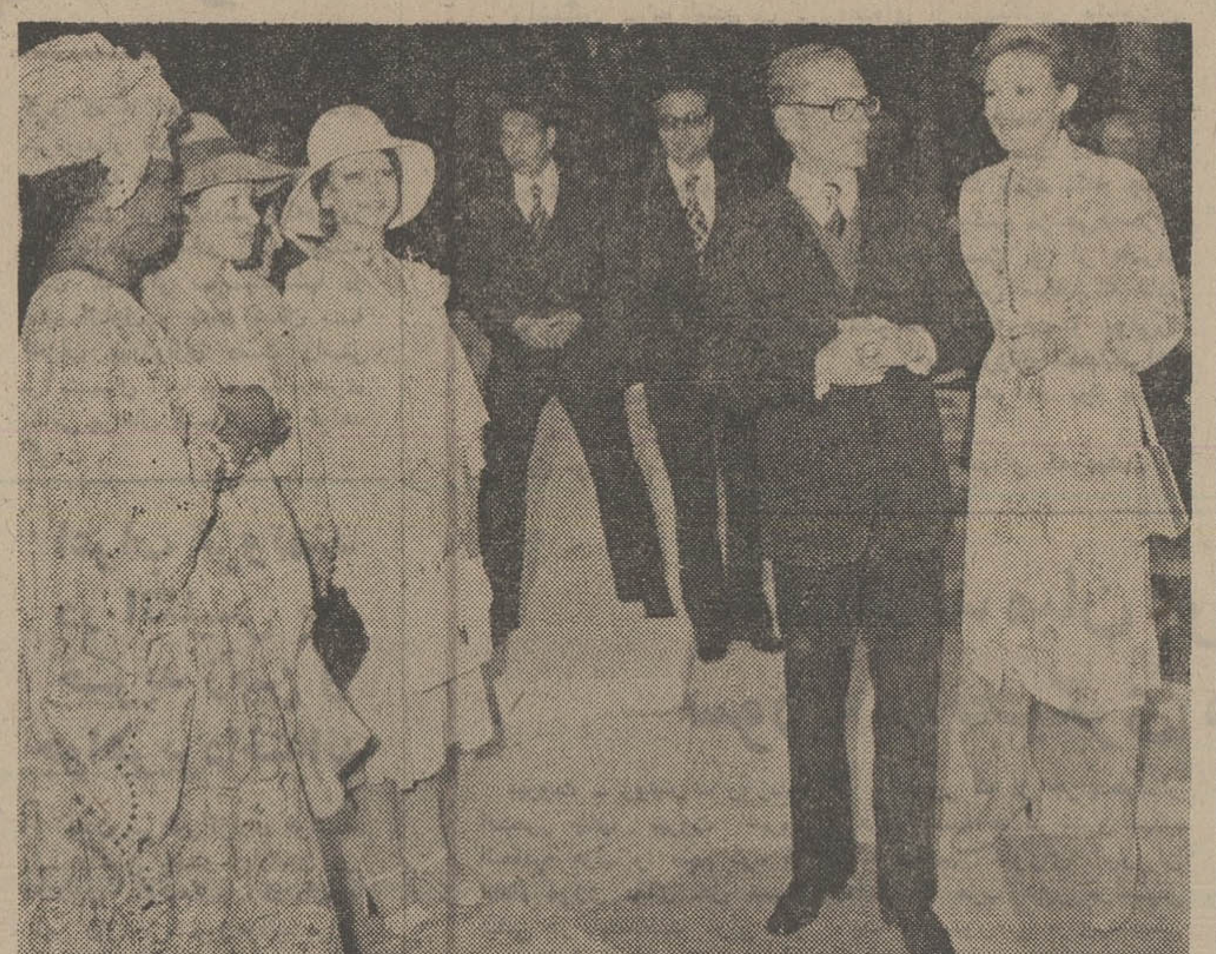

بعد از ظهر دیروز ضیافتی در پیشگاه‌شاهنشاه‌آریامهر وعلیاحضرت شهبانو در باغ نیاوران ترتیب یافته بود که نخست وزیر ، روسای مجلسین، وزیر دربار شاهنشاهی ، وزراء،نمایندگان سیاسی مقیم دربار شاهنشاهی و شخصیت های‌مملکتی باتفاق بانوانشان در آن شرکت داشتند . در عکس اعلیحضرتین در برابر همسران سفرای خارجی،در ضیافت عصرانه دیروز نیاوران دیده‌میشوند.

شاهنشاه آریامهر پیش از ظهر امروز بدعوت اعلیحضرت‌ملک‌خالد پادشاه کشور عربستان سعودی به ریاض تشریف‌فرما شدند و مذاکرات رهبران ایران وعربستان از امروز در ریاض آغاز شد ،

شاهنشاه آریامهر در ساعت ۹ وچهل‌وپنج دقیقه بامداد باهواپیمای اختصاصی عازم ریاض شدند .

در فرودگاه مهرآباد ، روسای مجلسین سنا و شورای ملی ،وزیر دربار شاهنشاهی ، جانشین‌رئیس ستاد بزرگ ارتشتاران ، ژنرال آجودان شاهنشاه آریامهر ورئیس سرای نظامی،رئیس‌دفتر مخصوص شاهنشاهی‌و عده‌ای‌ازمقامات‌مملکتی شاهنشاه را بدرقه کردند .

در سفر ملوکانه به عربستان سعودی آقای هرمز قریب رئیس کل تشریفات شاهنشاهی ،تیمسار سپهبد دکترایادی‌پزشک‌مخصوص، تیمسار سپهبد به سرشت‌آجودان نظامی شاهنشاه منوچهر داودی رایزن وزارت خارجه در التزام هستند .

در ریاض

گزارشهای رسیده از ریاض حاکی است که مطبوعات‌عربستان ضمن چاپ تمثالهائی از رهبر ایران، به بحث در باره سفر ملوکانه به این‌کشور پرداخته‌اند.

روزنامه «المدینه» چاپ جده‌در شماره دیروز خود نوشت :

« دیدار شاهنشاه آریامهر از عربستان سعودی ، برای تحکیم‌و تائید همبستگی میان دو کشور صورت می گیرد و در حقیقت تاکیدی بر ادامه گسترش روابط برادرانه و دوستانه بین تهران و ریاض است . »

این روزنامه در صفحات‌داخلی خود به بررسی روابط ایران و عربستان سعودی پرداخته و ضمن درج قسمتهای مهمی از سخنان شاهنشاه آریامهر در باره‌مناسبات دو کشور اسلامی ، اضافه می - کند:« ایران تحت رهبری‌شاهنشاه آریامهر گامهای موثری در راه پیشرفت برمیدارد . »

«العکاض»ـ روزنامه دیگر عربستان ـ نیز ضمن بحث در باره سفر ملوکانه‌به ریاض می-نویسد : « میان رهبران‌دوکشور مذاکرات بسیار مهمی در باره مسائل خاورمیانه ، خلیج فارس و بحران انرژی و موادخام انجام خواهد گرفت . »

یک میلیون و ۲۵۰ هزار پیشنهاد برای‌اصلاح اساسنامه‌رستاخیزملی‌رسید

کمیته رسیدگی به پیشنهادات مردم پیرامون‌مرامنامه واساسنامه حزب رستاخیز ملی ایران بیش‌از یک میلیون و ۲۵۰ هزار نامه‌و پیشنهاد دریافت کرد . اماکمیته هم اکنون مشغول‌تحقیق‌پیشنهادات و خلاصه کردن نظرات متفاوت است تانتایج‌کامل آنرا کمیسیونی که کنگره حزب مامور تدوین نهائی متن مرامنامه و اساسنامه را! مینماید تسلیم کند .

متن نهائی توسط کنگره‌بررسی و تصویب خواهد شد .

برای همکاری‌های مشترک و بهره‌برداری از آب‌هیرمند

ایران باسرمایه و کمک‌فنی بافغانستان کمک‌میکند

میلیاردها ریال سرمایه گذاری مشترک تهران‌ـکابل، ازجمله: توسعه طرح راه‌آهن کابل ـ هرات ـ مشهد ، ایران و افغانستان را برادرانه‌به‌یکدیگر نزدیک میسازد .

پیش از سفر پرزیدنت داود رهبر افغانستان به ایران ، و طی سالهای اخیر ، پیرامون مناسبات اقتصادی و اجرای طرحهای مشترک ، بین‌تنی‌چند ازمسئولان دو کشور گفت‌وگو هایی انجام گرفته بود اماپایه های اصلی این مناسبات ، از دیروز با آغاز مذاکرات شاهنشاه آریامهر و پرزیدنت محمد داود استوار شد .

آب هیرمند

مهمترین بخش این مذاکرات را نحوه استفاده‌ازآب رودخانه هیرمند تشکیل میدهدو مهمترین طرحهای مشترک دو کشور نیز در زمینه ایجاد مجتمع کشاورزی و صنعتی و ایجاد شبکه آبیاری مدرن و احداث سد و بند های لازم برروی رودخانه هیرمند انجام خواهد گرفت.

پیشنهاد ایران برای سرمایه گذاری و کمکهای فنی وتامین کارشناس ، موقع ویژمی را برای‌بهره‌وری از آبرودخانه هیرمند و اجرای طرحهای کشت و صنعت و دامپروری و افزایش‌محصول ، بصورت برنامه های مشترک ، بوجود می‌آورد . ازین راه احتیاجات افغانستان‌به‌محصولات‌کشاورزی تامین خواهد شد ، و مازاد آن را نیز ایران خواهد خرید.

بخش دیگر مناسبات‌اقتصادی و بازرگانی تهران ـ کابل که گفت‌وگو پیرامون آن جریان دارد ، مربوط به توسعه و تکمیل خطوط راه‌آهن بین کابل ـ هرات و مشهد است . این طرح کمک مهمی به حمل و نقل مسافرین و توریستهای داخلی و اروپائی و کالاهای صادراتی افغانستان ، خواهد کرد و یکی از امیال تاریخی کابل‌رابرآورده خواهد ساخت.

ایران در این مورد نیز ، قسمتی از سرمایه و کادرمورد احتیاج را دراختیار افغانستان میگذارد .

کارخانه سیمان و قند

افغانها ، در زمینه صنایع، به ایجاد کارخانه های تهیه سیمان و قند علاقمندند. تهران نیز آماده سرمایه گذاری در این بخش است و مازادهردو محصول را خریداری خواهد کرد .

کشتی گیران برتر ایران درجام فرایبورک

براساس پیشنهاد سازمان آب تهران‌و موافقت فدراسیون کشتی، تیم برگزیده کشتی سازمان آب تهران‌با برخورداری اکثرستارگان تیم ملی روز ۲۰ خرداد ماه‌آینده برای شرکت‌درمسابقات‌بین‌المللی فرایبورک عازم آلمان غربی خواهد شد، نفرات‌تیم‌اعزامی اینهاهستند.

۴۸ کیلو: محمد مظلوم، ۵۲ کیلو : علی‌اصغر اسلامی، ۵۷ کیلو: رمضان خدر، ۶۲ کیلو : محمد رضا نوائی ، ۶۸ کیلو : محمد خرمی ، ۷۴ کیلو :منصور برزگر ، ۹۰ کیلو: رضا خرمی ، ۱۰۰ کیلو : رضا سوخته سرائی، ۱۰۰+ کیلو : داود ایوب واسعد روشن کیش .

این تیم بهمراهی شاهرودی ـ سروش و بمربی‌گری عبدالحسین حاج فعلی به آلمان میرود .

سال گذشته تیم ایران بادو مدال طلا، یک نقره و یک مقام چهارم از این مسابقات فارغ‌شد، عبدالباقر و حاج احمدی مدال‌طلا، منصوری مدال نقره بردند .

۹ زن وکیل دادگستری شدند

مراسم تحلیف ۵۰ تن از کار آموزان وکالت صبح‌امروز در تالار اجتماعات وزارت دادگستری انجام شد .

طی‌این مراسم که باحضور وزیر دادگستری ، رئیس کل دیوان کشور ، دادستان کل کشور ، قضاوت و اعضای هیات مدیره کانون وکلابرگزار شد، آقای صادق احمدی‌وزیر دادگستری از وکلا خواست کهبا قضات دادگستری‌همکاری بیشتری کنند .

در این مراسم ۹ نفر زن نیزبه کسوت وکالت درآمدند که این تعداد نسبت به دوره های گذشته بی‌سابقه است .

سایگون‌بمباران شدوتیراندازی ادامه‌دارد

نبرد در خیابانهای سایگون

امریکائیها پایگاه تان سون نوت را بمباران کردند

سایگون : خبرگزاری ها ـ در خیابان های سایگون ، نبرد های سنگینی درگیر شده است .صدای انفجار های پی‌درپی از پایگاه هوایی «تان‌سون‌نوت»شنیده‌می‌شود ،و توپ های نامعلومی در سوی هدف های نامعلومی در آسمان سایگون شلیک می‌شوند.

مردم هراسان عجله‌زده ، به‌سوی هواپیما های جنگی امریکا ، می‌دویدند تا جای امنی بیابند . پایگاه هوایی «تان‌سون‌نوت» را منفجر کرده‌اند .

دست‌کم یک‌بمب افکن ،سایگون رابمباران کرده‌است‌ولی توپ‌های ضد هوایی باوجود شلیک‌مرتب، هیچ هواپیمایی‌راسرنگون‌نکرده‌اند گفته می‌شود که‌این بمب افکن متعلق به‌نیروی هوایی ویتنام جنوبی است واحتمال دارد که به نوعی شورش دست زده باشد .

بمباران سایگون چند دقیقه پس از آن که ژنرال دوئونگ ـ وان‌مین ، مراسم تحلیف را به‌جای آورد و خواستار آتش بس شد، صورت گرفت. صدای تیر ـ اندازی توپ های ضد هوایی ، از نزدیکی کاخ ریاست جمهوری بگوش میرسد . گزارشگران یونایتدپرس گفته‌اند که درپایگاه هوایی تان‌سون‌نوت‌دست‌کم سه هواپیما منفجر شده است .

احتمال کودتا

یک امریکایی مقیم سایگون‌گفته است : «به‌نظرمی‌رسد که کودتایی روی داده است اگرچه من در این مورد مطمئن نیستم . انفجار های پی‌درپی در شهر ، تهاجم عیدتت ۱۰۹۶۸ ویت‌کنگها را به یاد می‌آورد .

امتحان کتبی از شرایط اختصاصی دانشگاهها حذف شد

وزارت علوم و آموزش عالی امروز طی اطلاعیه‌ای مقررات پذیرش دانشجو را در دانشگاهها و مدارس عالی اعلام داشت که متن آن بقرار زیر است :

بمنظور تسهیل گزینش دانشجو برای تمام دانشگاه ها وموسسات آموزش عالی ورفاه حال داوطلبان و پرهیز از هرگونه دوباره‌کاری سازمان سنجش آموزش کشوربه آگاهی میرساند که‌براساس‌موافقت وزارت علوم و آموزش عالی و وزارت آموزش‌وپرورش‌و همچنین همفکری دانشگاه ها و موسسات آموزش‌عالی‌کشوررگزینش دانشجو در سال تحصیلی ۵۵ـ۱۳۵۴ بر اصول زیر مبتنی خواهدبود

۱ـ آزمایش‌همگانی شامل‌آزمون های‌استعدادتحصیلی زبان‌فارسی‌ و شناخت فرهنگ ملی و زبان خارجی بلافاصله بعد ازامتحانات کتبی نهائی سال ششم متوسطه در تاریخی که بعدا آگهی خواهد شد انجام خواهد گرفت .

۲ـ دانشگاه ها و موسسات آموزش عالی‌برای گزینش‌دانشجو هیچگونه امتحان کتبی در شرایط اختصاصی خود منظور نخواهند کرد .

۳ـ دارندگان دیپلم‌ششم متوسطه سال های قبل نیز در همان‌تاریخ امتحانات عمومی‌بند یک درحوزه هائی که بموجب آگهی سازمان سنجش آموزش کشور باطلاع عموم خواهدرسید شرکت‌خواهند کرد .

۴ـ دانشگاه ها و موسسات آموزش عالی بموجب برنامه‌ای که ازطرف‌سازمان سنجش‌آموزش کشور با همکاری وزارت آموزش و پرورش تنظیم خواهد شد در امر نظارت بر امتحانات کتبی‌نهایی ششم متوسطه سال جاری در حوزه های انتخابی مشارکت خواهند نمود .

۵ـ کلیه دانش‌آموزان سال‌ششم متوسطه که برای سال تحصیلی ۵۴ ـ ۱۳۵۳ در دبیرستان های کشور ثبت‌نام کرده و تا آخر فروردین ماه ۱۳۵۴ دانش آموز رسمی شناخته شوند حق شرکت آزمایش همگانی سازمان سنجش آموزش کشور را دارا خواهند بود .

حذف امتحان کتبی

دانشگاه ملی ایران ، بدنبال توافق نظرمسئولان‌وزارت آموزش و پرورش و سازمان سنجش آموزش کشور در شرایط اختصاصی‌پذیرش دانشجو‌تغییرات جدیدی قائل شد و امتحان کتبی از داوطلبان حذف گردید .

پرفسور صفویان رئیس دانشگاه ملی ایران طی‌یک‌مصاحبه‌مطبوعاتی که امروز انجام داد ضمن‌توضیح این مطلب گفت :

این دانشگاه امسال ازداوطلبان امتحان کتبی نخواهد گرفت و نمرات دروس تخصصی ششم متوسطه ملاک اصلی پذیرش دانشجو میباشد .

رئیس دانشگاه‌ملی سپس‌افزود: روزپنجشنبه‌در شرایط‌اختصاصی این دانشگاه انجام امتحان کتبی برای پذیرش افرادی که شهادتنامه سازمان سنجش آموزش کشور و دیپلم ششم متوسطه و نمرات لازم را برای‌ثبت‌نام‌در این‌دانشگاه دارند ضروری تشخیص داده‌بود اما درجلسه‌ای که عصر دیروزبا حضور مسئولان وزارت علوم و آموزش عالی و وزارت آموزش و پرورش و دانشگاه برپا گردید حاضران باین نقطه تفاهم رسیدند که چون وزارت علوم و آموزش عالی نظارت‌دقیق بر امتحانات‌ششم متوسطه نهائی خواهد داشت ، انجام یک امتحان کتبی دردانشگاه ضرورتی ندارد و همان نمره درسی اختصاصی رشته مورد تقاضای داوطلب برای سنجش کارآئی تکافو میکند و با ضرایب خاص میتوان معیار های پذیرش را تعیین کرد .

دانشگاه جندیشا پور

رئیس دانشگاه جندی‌شاپور در اهواز اعلام کرد که امسال‌هفتاد در صد ظرفیت این دانشگاه در سال تحصیلی آینده برای‌داوطلبان خوزستان ، کهکیلویه ، بویراحمد ولرستان در نظر گرفته شده‌است و سی در صد بقیه به داوطلبان سایر مناطق اختصاص خواهد داشت .

وی افزود میانگین سنی ومعدل دبیرستانی برای داوطلبان این دانشگاه وجود ندارد ولی از بین داوطلبان طی مصاحبه هائی بهترین انتخاب‌میشوند وداوطلبین این دانشگاه فقط یک رشته را میتوانند انتخاب نمایند و علاوه بر پذیرفته شدگان اصلی اسامی ذخیره نیز اعلام میشود .

نمره هوش و استعداد

صبح امروز آقای دکتر فرهنگ مهر رئیس دانشگاه پهلوی در مورد پذیرش دانشجوی این دانشگاه اطلاع داد علاوه بر شرایطی که قبلا اعلام شده بود نمره هوش و استعداد کهسازمان بخش آموزشی کشور از دانش آموزان ششم متوسطه به عمل می‌آورد دخالت دارد و کسانی میتوانند در سیستم پذیرش دانشجوی این دانشگاه قرارگیرند که علاوه برشرایط اعلام شده‌این دانشگاه نمره هوش و استعداد آنان ۵۰ درصد از مجموع‌نمرات ۱۰ شامل میشود.

روش انتخاب دانشجو دردانشگاه اصفهان اعلام شد

از کارمندان دولت و افرادشاغل در موسسات وسازمان های‌اداری در امتحانات امسال دانشگاه اصفهان ثبت‌نام نمیشود و این گروه در صورت تمایل به ادامه تحصیل میتوانند در امتحانات شبانه این دانشگاه شرکت کنند.

دکتر قاسم معتمدی رئیس‌دانشگاه اصفهان ضمن مصاحبه‌ای که با نماینده اطلاعات انجام داد افزود: همچنین در شرایط اختصاصی دانشگاه اصفهان ـ قید شده‌است که دانشجویان فعلی دانشگاه ها و مدارس عالی نیز حق شرکت در این امتحانات را نخواهندداشت زیرا هیات علمی دانشگاه اعتقاد دارد با اجرای‌این طرح وبرقراری ضابطه های جدید از هجوم داوطلبانی‌که‌هم‌اکنون دردانشگاهها ومدارس عالی به تحصیل اشتغال دارند جلوگیری خواهد شد .

در این گفتگو رئیس دانشگاه اصفهان همچنین یادآور شد که از دانشجویان‌امسال آزمایش‌های پزشکی از لحاظ جسمی‌و روانی به عمل می‌آید و باین ترتیب‌شرط توفیق در معاینات پزشکی نیز به شرایط ورود دانشجو بدانشگاه اصفهان افزوده شده .

وی سپس توضیح داد برای فارغ‌التحصیلان هر یک از رشته های دوره‌آموزش متوسطه‌ویژگی های خاصی قائل شده‌ایم ، برای نمونه دیپلمه های طبیعی میتوانند در ۹ رشته پزشکی ، داروسازی، علوم آزمایشگاهی ، دندانپزشکی، زیست شناسی و تربیت دبیربرای زیست شناسی جغرافیا ، زمین شناسی و تربیت دبیر جغرافیاثبت نام کنند . که مجموعا در این رشته ها ۴۲۰ نفر در دانشگاه پذیرفته خواهند شدو سه امتحان کتبی در زمینه فیزیک ، شیمی ، جبر ، مثلثات از داوطلبان به‌عمل خواهد آمد .

حداقل معدل کتبی نهائی قابل قبول برای رشته پزشکی ۱۵داروسازی ۱۵ ، علوم آزمایشگاهی ۱۴، دندانپزشکی۱۵،زیست‌شناسی زمین شناسی ،جغرافیا و تربیت دبیر برای جغرافیا ۱۲ خواهد بود که با ضریب ۹ محاسبه میشود .

اوراق امتحانی ششم

امسال بصورت متمرکز تصحیح میشود

درخرداد امسال نیز اوراق کتبی امتحانات نهائی ششم متوسطه تهران ، بصورت متمرکز تصحیح خواهدشد.

این مطلب را یک منبع‌آگاه تائید کرد .

درشهریور گذشته اوراق امتحانات نهائی پس ازبرگزاری جلسه‌امتحان وجداشدن‌سربرگ ها (نام ومشخصات داوطلب) از لاشه ورقه ،اوراق امتحانی بدون سربرگ ، به حوزه های تصحیح که برحسب نوع‌درس فرق می کردند ارسال می‌شد واوراق پس از تصحیح‌ونمره گذاری به حوزه اصلی جهت معدل‌گیری‌و اعلام نتیجه‌فرستاده میشد .

حسن این کار این بود که اولا نتیجه همه حوزه هادر یک روز اعلام میشد وازطرف دیگر همچنانکه که سئوالات یکنواخت است نمره دادن‌نیز یکسان بود وسلیقه مصحح مخصوصا در مورد انشاء فارسی متفاوت نبودتانمرات فرق‌داشته باشد.

اوراق ریاضی دریک‌حوزه، اوراق علوم تجربی در حوزه دیگر وهمچنین‌ادبیات درحوزه جداگانه تصحیح میشد وچون سربرگ‌هادرحوزه‌اصلی‌نگهداری میشد ، محال بود که صاحب ورقه درحوزه تصحیح‌شناخته شود.

طبق اظهار این منبع ،این نحوه تصحیح که صد درصد اطمینان‌بخش‌گزارش شده‌است درخرداد ماه امسال مخصوصا که معدل‌دروس‌کتبی نهائی ملاک ورود به دوره‌عالی‌است نیز اجرا خواهد شد.

تهران‌درخرداد امسال‌حدود ۷۰حوزه امتحان ششم‌متوسطه خواهدداشت.درامتحانات‌تهران حدود شصت هزار نفرشرکت خواهند کرد . امسال تالار های تازه‌ای برای برگزاری امتحانات تجهیز شده است.

دقت می شود که مراقبان‌از میان‌دبیران دبیرستان برگزیده شوند . روسای حوزه های تهران هنوز تعیین نشده‌اندو مطالعه برای انتخاب آنها در جریان است .

خبرهای کوتاه

شرفیابی رئیس‌ستاد نیروی هوائی‌امریکا

بعد از ظهر دیروزشاهنشاه آریامهر ، ارتشبد جونز رئیس ستاد نیروی هوائی ایالات متحده آمریکا را در کاخ‌نیاوران‌بحضورپذیرفتند. دراین‌شرفیابی تیمسارارتشبد خاتم فرمانده نیروی هوائی شاهنشاهی‌نیز افتخارحضور داشت .

دیدار با پرزیدنت داود

امروز آقایان امیر عباس هویدا نخست وزیرو عباسعلی خلعتبری وزیر امور خارجه در کاخ گلستان حضور یافتند و با حضرت محمد داود صدر اعظم و رئیس دولت جمهوری افغانستان ملاقات و مذاکره کردند.

بعد از ظهر دیروز حضرت محمد داود رئیس دولت و صدراعظم جمهوری افغانستان افغانهای مقیم تهران‌را درکاخ گلستان بحضور پذیرفتند و ضمن گفت‌وگوی کوتاهی از وضع زندگی و تحصیل آنان جویا شدند .

مهمان عالیقدر افغان، دیروز بعداز ظهر بخشهای گوناگون کارخانه‌های ایران ناسیونال‌را نیز مورد بازدید قرار دادند. انتظارمیرود افغانستان تعداد زیادی از اتوبوسهای ساخت ایران را خریداری کند.بدنبال این‌بازدید،ساعت نوزده‌دیروز هیاتهای سیاسی مقیم دربار شاهنشاهی، درتالارتاجگذاری کاخ گلستان، بحضوررحضرت محمد داود رسیدند و بوسیله رئیس کل تشریفات‌شاهنشاهی معرفی شدند .

برقراری روابط سیاسی بین ایران و کلمبیا

دولت شاهنشاهی ایران‌و دولت کلمبیا بمنظور توسعه روح‌تفاهم دوجانبه وتحکیم روابط دوستانه و همکاری بین‌دوکشورمتبوع خود، موافقت کردند که‌از هشتم اردیبهشت ماه ۱۳۵۴ (۲۸ آوریل ۱۹۷۵) رابطه سیاسی درسطح سفارت بر قرارکنند. مبادله سفرا درآینده صورت خواهد گرفت.

نخست‌وزیر بحرین : میهمان هویدا

کویت‌ـ خبرگزاری فرانسه ـ روزنامه «الوطن» چاپ کویت از منامه گزارش میدهد که شیخ خلیفه‌بن سلمان الخلیفه نخست وزیر بحرین قراراست به‌دعوت آقای امیرعباس‌هویدا تاآخر ماه جاری بطور رسمی از ایران دیدن کند .

از زمان اعلام استقلال‌بحرین این‌دومین بار است که‌نخست وزیر بحرین به‌ایران می‌آید.

بازگشت هیئت‌نمایندگی

هیئت نمایندگی شیروخورشید سرخ ایران که بریاست‌سناتور اشرف احمدی برای شرکت در کنگره سالیانه هلال احمر ترکیه به این کشور رفته بود، پس از ده روز اقامت در این کشور ، بتهران بازگشت .در این هیئت بانو نصرت دیبا و آقای قراگزلو عضویت‌داشتند.

در کنگره سالیانه هلال احمر ترکیه‌هیاتهائی‌از ممالک پاکستان و عربستان سعودی‌و چند کشور دیگر شرکت کردند .

از هیئت نمایندگی ایران استقبال ویژه‌ای بعمل آمدو طی ده روز اقامت این‌هیئت، صمیمانه ترین احساسات به والاحضرت شاهدخت شمس پهلوی ریاست عالیه شیرو خورشید سرخ ایران ابرازشد

ذوب‌آهن روز چهارشنبه تعطیل است

بمناسبت تشکیل کنگره رستاخیز ملی ایران در استادیوم آریامهر شرکت ملی ذوب‌آهن ایران روز چهارشنبه تعطیل خواهد بود .

کارکنان شرکت‌ملی‌ذوب‌آهن ایران از حدود دو ماه قبل که ساختمان مرکزی شرکت در چهارراه تخت جمشید ـ پهلوی شکاف برداشت ، به ساختمانهای مربوط به ساختمانهای دهکده المپیک منتقل شدند .

انتصابات

آقای مرتضی امینی‌ذیحساب طرحهای عمرانی راه‌آهن باحفظ‌سمت به‌سمت‌مدیرکل ذیحسابی اعتبارات خاص دولتی‌منصوب شد.

★ ★ ★

از طرف آقای پرفسورعباس صفویان رئیس دانشگاه ملی آقای دکتر احمد باقری‌دانشیار و معاون دانشکده علوم باحفظ سمت‌آموزشی‌به سرپرستی‌دفتر بررسیهای آموزش‌ودانشگاهها و آقای دکترمهدی‌هروی مدرس دانشکده علوم با حفظ سمت به سرپرستی دفتر مبادلات آموزش بین‌المللی و دانشگاه ملی منصوب و مشغول بکار شدند.

★ ★ ★

علی اکبر شامل بسمت سرپرست انستیتو تکنولوژی تهران رشته صنایع غذائی و شیمیائی منصوب شد .

ابلاغ رضامندی‌شاهنشاه به اکادمی ایتالیا

مراتب رضامندی و تقدیر شاهنشاه آریامهر از بابت برگزاری کنگره بین‌المللی بزرگداشت نظامی سخنسرای بزرگ پارسی در شهر رم ، امروز توسط وزیر دربار شاهنشاهی طی‌پیامی به‌آکادمی ایتالیا ابلاغ شد. متن پیام‌بدین قرار است :

آقای پرفسور انریکو چرولی رئیس فرهنگستان ملی ایتالیا ـ رم .

گزارش کارکنگره بین‌المللی بزرگداشت نظامی که ازطرف آکادمی ملی ایتالیا در شهر رم برگزار شد، توسط معاون فرهنگی دربار شاهنشاهی که شخصا بعنوان رئیس افتخاری این کنگره درآن شرکت‌جسته بود به پیشگاه مبارک اعلیحضرت همایون شاهنشاه آریامهر تقدیم شد. مفتخرم که بدینوسیله مراتب رضامندی و تقدیر خاطر خطیر همایونی را از بابت این ابتکار عالی‌آن فرهنگستان درخدمت به‌فرهنگ بشری به‌آن جناب و به‌آکادمی ملی ایتالیا ابلاغ نمایم.

وزیر دربار شاهنشاهی
اسداله علم

«هیکل» وارد تهران شد

ساعت یک بامداد امروز حسنین هیکل نویسنده و روزنامه‌نگارمعروف وسردبیر سابق روزنامه مصری « الاهرام » همراه همسرش، بدعوت وزارت اطلاعات و جهانگردی ، برای‌یک بازدید هفت روزه از جاذبه های جهانگردی ایران و اردتهران شد و در فرودگاه مهرآباد از طرف مسئولان وزارت اطلاعات و جهانگردی و سفیر مصر در تهران مورد استقبال قرار گرفت

حسنین هیکل همزمان با این سفر ، از آثار باستانی ایران در شیراز نیز دیدن خواهد کرد .

ساعت ۱۱ونیم بامدادامروز محمد حسنین‌هیکل‌با آقای‌دکتر اقبال رئیس‌هیئت‌مدیره‌و مدیر عامل شرکت ملی نفت ایران ملاقات و گفتگو کرد .

هیات امنای دانشگاه تهران

بامداد امروز جلسه هیات امناء دانشگاه تهران بریاست دکتر اقبال مدیر عامل و رئیس هیئت مدیره شرکت ملی نفت ایران‌و باشرکت آقایان‌وحیدی وزیر نیرو ، مجیدی وزیر مشاور و رئیس سازمان برنامه وبودجه ، سمیعی وزیر علوم و آموزش عالی ، نهاوندی رئیس دانشگاه تهران وسایر اعضاء هیئت امناء در تالار مرکزی دانشگاه‌تهران تشکیل گردید در این جلسه مسائل مربوط به‌رفاه اعضا هیئت علمی مطرح شد و تصمیماتی اتخاذ گردید.

مهلت تمام شد

مهلت پلیس راه ژاندارمری به دارندگان مینی بوسها و کرایه های مسافری که وابسته به هیچ شرکتی نیستند پایان یافت . به دارندگان این نوع وسائط نقلیه تا آخر فروردین ماه سال جاری مهلت داده‌شده بود تا خود را بیکی ازشرکت های مسافر بری وابسته‌سازند در غیر این صورت از ادامه کار آنها جلوگیری میشود.

۱۰۰ هزار تومان‌پاداش خلبان‌شهید سمپاش

کشتکاران و زارعین پنبه‌کار گنبدکاووس طی ارسال یک فقره چک به‌مبلغ یکصدهزار تومان مراتب قدردانی خودرا از فعالیت‌کارشناسان درمبارزه باآفت پنبه اعلام داشتند. قطعه چک اهدائی کشتکاران پنبه بمناسبت خدماتی استکه خلبان شهید حسن حسین محمدی‌در انجام‌فعالیت‌سمپاشی مزارع پنبه در سال گذشته‌بعمل آورده بودطی مراسمی ویژه بوسیله دکتر زمردی رئیس سازمان حفظ نباتات کشور به خانواده خلبان‌شهید تسلیم‌شد.

خرید واکسن

متجاوز از ۲ میلیون‌واکسن برای‌انجام‌و اکسیناسیون‌همگانی از انگلستان وفرانسه‌خریداری شد.

وزارت بهداری‌اعلام کرد واکسن های خریداری شده برای‌انجام برنامه‌واکسیناسیون همگانی خواهد بود .

واکسنهای مزبور عبارتست از واکسن سرخک ، ب.ث.ژ و دیگر واکسنهای بیماریهای واگیر .

سویس در ایران سرمایه‌گذاری‌میکند

هیات‌اقتصادی۴۵نفری‌سویس عصر دیروز با بازرگانان و صاحبان صنایع ملاقات‌ومذاکره کرد. هیات اقتصادی سویس اظهار علاقه کرده که همکاری نزدیک اقتصادی بین بخش های خصوصی ایران وسویس‌برقرار شود و برای ساخت ماشین آلات ابزار در ایران سرمایه گذاری مشترک انجام گیرد.

ریاست هیات‌اقتصادی‌سویس را در این جلسه آقای «هنریک دوت» و ریاست هیات ایرانی را آقای «سعیدنامدار» عضوهیات نمایندگان اتاق ایران بعهده داشتند .

افسران «سن‌سیر» در پیشگاه شهبانو

علیاحضرت شهبانو پیش از ظهر امروز ۲۳ تن از افسران فرانسوی‌راکه همدوره‌شادروان سهراب دیبا پدر معظم‌لها در سالهای تحصیلی ۱۹۲۵ـ ۱۹۲۷ دانشگاه سن‌سیر فرانسه بودند بابانوانشان در کاخ نیاوران بحضور پذیرفتند . در این شرفیابی سرکار علیه بانوفریده دیبا ، سفیر فرانسه در دربار شاهنشاهی و بانو ، همچنین همسفران مرحوم ارتشبد حجازی رئیس‌اسبق‌ستاد بزرگ ارتشتاران ، سرتیپ افخمی و سرهنگ خدادوست نیز حضور داشتند .

در این شرفیابی ژنرال‌بازنشسته فرانسوی « لوئی‌پارکه»سخنانی ایراد کرد . سپس علیاحضرت شهبانو نیز بیاناتی بزبان فرانسه ایراد فرمودند.

افسران فرانسوی آنگاه یک تابلوی نقاشی‌از شادروان سهراب دیبا در لباس نظامی‌به هنگام تحصیل در دانشگاه«سن سیر» فرانسه را که بوسیله نقاشان فرانسوی ترسیم شده بود به پیشگاه شهبانو تقدیم کردند .

افسران فرانسوی وبانوانشان در این شرفیابی باعلیاحضرت شهبانو چای صرف کردند و در پایان این جلسه علیاحضرت شهبانو بهر یک از افسران فرانسوی و همسرانشان یکسکه مخصوص طلا برسم یادبود مرحمت فرمودند.

وزیر دارائی فرانسه به تهران می‌آید

مارمان ـ فرانسه ـ « ژان پی‌یرفورکه» وزیر دارایی فرانسه ـ که قرار است هفته آینده به تهران سفر کند ـ اعلام کرد که ایران ممکن است سفارش تعداد بیشتری کنکورد ـ هواپیمای مسافری‌مافوق صوت ساخت مشترک انگلیس و فرانسه‌ـ بدهد .

« هما » قبلا سفارش سه فروند از این نوع هواپیما را داده است که قرار است از آغاز سال آینده درپرواز های‌خارجی‌هماورد استفاده قرار گیرد .

« فورکه » در ضیافتی که در زادگاهش ـ جنوب‌غربی فرانسه ـ ترتیب یافته بود ، این اطلاعات را پیرامون فروش تعداد بیشتری هواپیمای کنکورد به شرکت هواپیمائی ملی ایران ، در اختیار خبرنگاران گذاشت.

اولین کنگره مهندسی مکانیک

ساعت ۸ بامداد امروزاولین کنگره مهندسی مکانیک با سخنان دکتر فرهنگ مهر رئیس‌دانشگاه‌پهلوی گشایش یافت .

این کنگره که در آن گروه کثیری از مهندسان و دانشمندان آسیائی، اروپائی و امریکائی شرکت دارند ، از امروز بمدت ۴ روز تا ۱۱ اردیبهشت‌ماه‌در دانشگاه پهلوی برپا خواهد بود که درآن علاوه بربررسی مسائل متداول در علوم مکانیک ، مسائل انرژی نیز مورد بحث و تبادل نظر قرار خواهد گرفت.

صابون بچه و ضدیخ استاندارد شد

بیستمین اجلاسیه کمیته ملی استاندارد صنایع شیمیائی بریاست دکتر نادر شرقی استاد دانشگاه تهران و با شرکت بیش از ۳۰ نفر از اساتید دانشگاه و کارشناسان برجسته سازمانهای دولتی و نمایندگان صنایع کشور در موسسه استاندارد وتحقیقات صنعتی ایران تشکیل شد و پیش‌نویس پنج استانداردجدید را مورد بررسی قرار داد و تصویب کرد.این استانداردها عبارتست از استاندارد مواد اولیه مصرفی در صنایع آرایشی ـ استاندارد صابون بچه ـ استاندارد ضد یخ‌ـ استاندارد پلاستیک‌چند لائی‌ـ استاندارد نیترات نقره برای عکاسی .

نرخ فروش ارزها

یک دلار امریکا ۶۶ر۷۷ریال ـ یک لیره انگلیس ۷۰ر۱۵۷ ریال ـ یک مارک آلمان غربی ۳۰ر۲۸ ریال ـ یک فرانک سوئیس ۳۰ر۲۶ ریال ـ یک فرانک فرانسه ۱۵ر۱۶ ریال ـ یکصد فرانک بلژیک ۵۰ر۱۹۲ ریال ـ یکصد لیر ایتالیا ۶۵ر۱۰ ریال‌ـ یکصد ین ژاپن ۹۵ر۲۲ ریال.

پیش‌بینی هوا

هوای‌سواحل‌دریای‌مازندران، استانهای آذربایجان، نواحی غربی ومرکزی ایران و تهران صاف تا قسمتی ابری همراه با وزش باد در طول روز ، در ۲۴ ساعت گذشته‌ایرانشهر با۳۶درجه بالای صفرگرمترین و سنندج، همدان و شهر کرد بادودرجه بالای صفرسردترین شهرهای ایران بوده‌اند .

در همین مدت درجه حرارت تهران بین ۹ تا۲۲ درجه‌بالای صفر نوسان داشته است.

گاز ایران: تهران-مسکو-برلین

اقتصاد کمونیستی و سرمایه داری آشتی میکنند

در سال ۱۹۸۰ - پنج سال دیگر - گاز منبع عظیم «کنگان» ایران درمنازل خارکف وکیف شوروی و گازمنابع بیگران‌سرزمین یخ‌زده سیبریه در کارخانه های کوچك و بزرك مونیخ آلمان‌غربی به شعله های‌حیات بخش زندگی مبدل خواهد شد .

روز پنجشنبه ۲۱ فروردین نقی مصدقی از ایران، کولیپف از شوروی ، دکتر «شل‌برگر» از آلمان‌غربی بنمایندگی دولت ها و سازمان های کشورشان پای قراردادی را امضاء کردند که برای اولین باررو ابط شرق وغرب را بطور بنیادی و ماهیتی بهم عجین کرده، رفاه ورشد و پیشرفت یک قسمت از زندگی‌و اقتصاد هرکشور رابه کشور دیگر بستگی داده است. تاکنون اقتصاد کمونیستی همیشه ودر همه زمینه ها «رویاروی» اقتصاد سرمایه داری قرار میگرفت ، اما اکنون با امضاء این قرارداد اقتصاد کمونیستی و سرمایه داری «منکی»و «مکمل» یکدیگر شده‌اند و در حقیقت باهم آشتی کرده‌اند .

درحقیقت گاز ایران به‌واحد های زندگی بخش شوروی ، و گاز شوروی به اقتصادو سرمایه‌برتوان آلمان غربی حیات می‌بخشد ، وهر یک دیگری را در سیستم ورژیم خاص خود کمك میکنند .

برای اینکه عظمت و اهمیت سیاسی و اقتصادی طرح صدور گاز ایران از راه شوروی به آلمان‌غربی بدرستی‌احساس‌شود، باید مواردی از این توافق مورد بحث قرار گیرد . و پیش ازآغاز بحث بایداین نکته یادآوری‌شود که‌اثرات این طرح ، محدود به مزایای مالی و اقتصادی یامعامله بین سه کشورنیست ،بلکه بازتاب سیاسی آن ، بین سه دولت - یاسه سبک حکومت متفاوت - آنهم در یک رشته از فعالیت‌زیر بنائی آنچنان «اعتمادی» بوجود می‌آورد که بیش از همه موارد آن شایان توجه است. این‌اعتماد حداقل از جانب شوروی در ۵۸ سال حکومت کمونیستی اش ،در باره هیچیك ازدول‌غیرکمونیستی دیده نشده است .

این طرح ، خارج از جنبه‌مالی واقتصادی ، از نظر کمیت و کیفیت فنی و صنعتی نیز یکی‌از طرح های بی‌همتا و بی سابقه در جهان محسوب میشود .

چهار چوب قرارداد

مشخصات کلی طرح اینست : ایران از سال ۱۹۸۰ سالانه ۱۳ میلیارد متر مکعب گاز جنوب خود را، با یک خط لوله جدید به مرز آستارا منتقل میسازد ، ودر این شهر مرزی گاز را به حساب آلمان غربی تحویل‌مقامات شوروی میدهد . شوروی متقابلا متعهد میشود همین مقدار گازرا ازراه چکسلواکی درمرز آن‌کشور تحویل آلمان غربی دهد . در این معامله ایران پول گاز را مستقیما از شرکت «روورگاز»آلمان غربی دریافت میکند و شوروی هم حق ترانزیت خود را ازهمین شرکت می‌گیرد .

برای اجرای این فکر ویافتن بهترین راه برای آن که این طرح در سه کشور چگونه بمرحله‌عمل درآید، قریب دوسال مقامات فنی ومالی سه طرف مذاکره ومباحثه داشتند . شوروی پس از آنکه از طریق شاه لوله‌گاز موفق شد سالانه ۱۰ میلیارد متر مکعب‌گاز از ایران خریداری کند ، مجددا خواستار شد که با احداث یک خط دوم مقدار دیگری گاز - که حداقل معادل گاز شاه لوله‌باشد- خریداری کند .

ایران بدلایل زیادی مایل نبود تمام معاملات و صادرات کارخود راتنها بشوروی اختصاص‌دهد. معمولا معامله با شوروی پیاپای است .در معاملات پیاپای طرفین مجبورند در قبال فروش جنس‌از کشوری ،معادل‌آن،از همان‌کشور کالا خریداری کنند.بازار شوروی برای خواستهای متفاوت کالا های مصرفی و سرمایه‌ای‌و مواد اولیه محدود است . ایران مایل بود گاز خود رابه کشور های دیگر صادر کند تا بتواند ضمن بدست آوردن‌ارزمعتبر،احتیاجات متنوع داخلی راهم بطور آزاد از هر کجا که بصرف وصلاحش بود ، خریداری کند .

طرح غافلگیرانه

بااینهمه ، تامین احتیاجات شوروی بعنوان همسایه بزرگ و دوست یکی از اهداف ایران‌بود، بهمین جهت شرکت ملی نفت و شرکت ملی گازایده‌یی‌را بامقامات شوروی مطرح ساختند که می - توانست برآورنده نیاز هر دو باشد :ایران پیشنهاد کرد که حاضر است گاز مورد احتیاج شوروی‌راتوسطلوله‌دوم‌تامین‌کند، بشرط آنکه شوروی هم همان‌مقدار گاز بادریافت حق‌عبور در مرز اروپای غربی در اختیار دولت ایران بگذارد‌تاشرکت ملی گاز بتواند آنرا دربازار اروپایفروشد.

این‌طرح که برای شوروی تقریبا غافلگیر کننده بود در ابتدای امر بفوریت باجواب «نه» شوروی مواجه شد، بطوری که مقامات مربوط مذاکره پیرامون آن، منتفی تلقی کردند. اما بعد پس‌از آنکه حاکمیت خودرا بر صنعت نفت اعمال کرد، برای استخراج علمی‌و سالم -که موجب افزایش بازدهی چاه های نفت می شد- تصمیم گرفت باهر قیمتی که‌تمام شود، قسمت مهمی ازگاز های استخراجی را دوباره به چاه برگرداند. برنامه تزریق گازبچاه تقریبا در مرحله اجرای کامل است ، بهمین جهت ۳۰ میلیارد متر مکعب گاز باقیمانده حوزه نفتی جنوب دوباره به چاه های نفتی همین منطقه بازگردانده می شودو دیگر برخلاف ۷۰ سال گذشته گازی در جنوب آتش‌زده نخواهدشد.

خوشبختانه در یکی دو سال گذشته در منطقه کنگان -چه‌در فلات‌قاره‌وچه در خشکی- منابع عظیم گازی بدست آمده است که ذخایر گاز ایران را بصورتی افسانه‌یی افزایش داده است . ایران از نظر ذخایر گازصاحب مقام دوم درجهان است. البته‌هنوز آمار رسمی ذخایر مکشوفه گاز در جهان دقیق نیست، بهمین جهت بعضی ایران رادراین زمینه‌صاحب مقام اول میدانند ، امابنابه آمار های ادعائی شوروی فعلا شوروی‌با بدست آوردن‌گاز سیبریه مقام اول را دردست دارد.

شرکت ملی گاز، لوله دوم را از همین منبع تازه، یعنی ازکنگان تا مرز آستارا خواهدکشید. طول این لوله ۱۵۰۰ کیلومتر خواهد بود درحالیکه طول شاه لوله‌گاز ۱۹۱۲ کیلو متر است . قطرخط دوم لوله ۵۶ و ۴۸ و ۴۲ اینچی‌است. درحالیکه‌قطرلوله های شاه لوله ۴۲ و ۴۰ اینچ است . خط اول ۱۶ میلیارد مترمکعب‌ظرفیت‌داشت که ۱۰ میلیارد متر مکعب آن‌به شوروی صادر میشود و ۶ میلیارد متر مکعب دیگر در داخل کشور به مصرف میرسد درحالیکه ظرفیت لوله دوم ۲۵ میلیارد متر مکعب است‌که۱۳ میلیاردمترمکعب آن به حساب آلمانیها به‌شوروی تحویل میشود و ۱۲ میلیارد متر مکعب دیگر به مصرف‌داخلی خواهد رسید .

در حقیقت لوله دوم هم مثل‌لوله اول خاص صادرات‌نیست ، بلکه احتیاجات روزافزون داخلی که تقریبا تا پنجسال دیگر از لوله اول قابل تامین نیست ، از همین لوله تامین میگردد .

قیمت گاز

برای احداث دومین خط لوله گاز ۱۵۰۰ کیلومتری ۲٫۶ میلیارد دلار (۱۶۱ میلیارد ریال) سرمایه گذاری پیش‌بینی شده است که این رقم با تغییرات قیمت در پنجسال اینده ممکن است‌افزایش یا کاهش پیدا کند . ایران میتواند از این خط سالانه۵۰۰ میلیون دلار (۳۳٫۵میلیارد ریال) درآمد بدست آورد. درحالیکه وقتی قرار داد شاماوله امضاء میشد درآمد ایران ۶۰ میلیون روبل پیش‌بینی شده بود. قیمت گاز ایران براساس ضوابطی به بهای نفت کوره سبک باسرلئور کم ارتباط دارد. هرگاه قیمت این نفت در بازار آلمان تغییر کند خودبخود بهای گاز ایران نیز بهمان نسبت تغییر خواهد کرد. مواد تعیین قیمت گاز در قرارداد و ارتباط آن با نفت کوره با تجربه‌یی‌که ایران‌درمورد لوله اول بدست اورده بود چنان روشن و محکم تدوین شده است که انتظار هیچگونه اختلاف‌مهمی در آن پیش‌بینی نمیشود .

تحویل گاز ازسال ۱۹۸۰شروع میشود و به مدت ۲۰ سال‌ادامه خواهد یافت . درحقیقت با اغاز هزاره سوم قرارداد پایان‌خواهد یافت . ادامه این معامله دران زمان بستگی به مقتضیات روز دارد و طبیعی است که در آن روز قرارداد دیگر و برداشت دیگری وجود خواهد داشت .

لوله‌های گاز ایران تا پنج سال‌دیگر به واحدهای زندگی‌بخش شوروی‌و گاز منابع سرزمین یخ‌زده سیبریه به اقتصاد و سرمایه آلمان غربی حیات می‌بخشند ...

لوله‌های گاز ، پل‌های آشتی :

معلوم شدکه کارشناسان شوروی برخلاف سیاستمداران این کشور فورا جواب «بله » داده‌اند .همین «بله»کارشناسان موجب شد که بین شرکت ملی‌گازایران‌وشرکت گاز شوروی مذاکرات آغاز گردد. در مذاکرات مقدماتی ایران ، کشور آلمان را بعنوان خریدار معرفی کردو شوروی موافقت‌کرد که ایران بدنبال مذاکره‌ومعامله باآلمان برود .

آلمانیها برخلاف شوروی فورا جواب مثبت دادند. بعد از آنکه آلمانیها طرح را در چهار چوب کلی آن پذیرفتند مذاکرات سه جانبه آغاز شد. در طول‌مذاکرات کم‌کم هرکدام به اهمیت حیاتی طرح بیشتر آگاه میشدند و به نوبه خود درموفقیت مذاکرات‌هم میگماشتند.

در یکسال گذشته فقط یکبار مذاکرات دچار وقفه شدو آن زمانی بودکه‌ایران شوروی در تعیین قیمت گاز شاه لوله‌اختلاف پیداکرد . این اختلاف اگر چه ربطی باین معامله نداشت ، اما تا رفع‌آن، مذاکره بتعویق‌افتاد. مذاکرات پس‌از توقف‌کوتاه مجددا ادامه یافت ، تاسرانجام دروز پنجشنبه ۲۱ فروردین پس‌از ۴۸ ساعت مذاکره مداوم ، طرح گاز ایران -شوروی -آلمان غربی در مسکو به‌امضاء روسای هیات های سه کشور رسید .

تزریق گاز

در مناطق نفت خیز جنوب هم اکنون‌یک شبکه‌گازجمع‌کنی‌وجود دارد که گاز چاه‌های مختلف را جمع میکندوبه‌تصفیه‌خانه بیدبلند انتقال میدهد. گاز های جمع‌آوری شده پس از آنکه بصورت گاز خشك و قابل مصرف درآمد، از طریق یك خط لوله ۱۱۱۲ کیلو متری از جنوب ایران به مرز آستارا در شمال گیلان انتقال‌می یابد و در آنجا به شوروی‌تحویل داده میشود.

در جنوب ایران سالانه قریب ۵۰ میلیارد متر مکعب گازهمراه نفت از دل زمین بیرون میاید .۱۶۰ میلیارد متر مکعب آن به شاه‌لوله تحویل میشود، قریب سه میلیارد متر مکعب دیگر درهمان منطقه‌و شیراز بمصرف‌میرسد. ۳۱میلیارد متر مکعب باقی میماند که قبلا پیش‌بینی میشد لوله دوم وگاز صادره به آلمان از همین محل تامین گردد . امابعد معلوم شد بخاطر یك‌برنامه عظیم نفتی دیگر امکان تامین گاز آلمان ازاین محل وجود ندارد . دولت ایران

گروه‌فرهنگی‌هدف

برای کلاسهای زیرین نامنویسی میکند:

۱- برای آمادگی مسابقات‌عمومی متضمن مواد فارسی یا زبان هوش و مسائل میهنی و مربوط به ایران تا تاریخ انجام مسابقه عمومی(۶ هفته هفته‌یی ۲۴ساعت) ۴۰۰۰ ریال .

محل دبیرستان شماره ۱- خیابان‌پهلوی -چهار راه جامی
محل دبیرستان شماره ۳ -خیابان ژاله- کوچه فلاح
محل دبیرستان شماره ۴ -خیابان شاه- چهار راه شیخ هادی

۲- برای دوره تخصصی‌بعداز انجام مسابقه عمومی (۴ هفته هفته‌یی ۲۴ ساعت) ۳۰۰۰ ریال .

رشته ریاضی و طبیعی — در محل کلاسهای شماره ۱ به نشانی‌بالا
برای رشته های ادبی — در محل کلاسهای شماره ۳به نشانی‌بالا
محل کلاسهای شماره ۳بنشانی بالا
محل کلاسهای شماره ۴ بنشانی بالا

۳- برای تمرین‌حل‌مساله درموادعلمی دروس سالهای ششم طبیعی و ریاضی‌برای بالا بردن معدل امتحانی‌درمحلهای مذکور ثبت نام هر روز از ۵ تا ۹ بعداز ظهر

کانون پرورش فکری کودکان و نوجوانان برای تدریس سینما (۸ میلیمتری) در کتابخانه های کانون در شهرستانهای نامبرده در زیر نیاز به مربی دارد .

۱ - شیراز
۲ - آبادان - خرمشهر
۳ - کرمان - رفسنجان - سیرجان - ماهان
۴ - مشهد - شیروان - قوچان
۵ - آمل - بابل
۶ - سمنان - دامغان - شاهرود
۷ - کرمانشاه - سنندج
۸ - قزوین - زنجان
۹ - رضائیه - خوی
۱۰- بندرعباس
۱۱- زاهدان - زابل
۱۲- قم- اراک- محلات
۱۳- اصفهان - شهرضا - نجف‌آباد - همایونشهر
۱۴- رشت - پهلوی - رودبار - فومن- لاهیجان - کوچصفهان

واجدین شرایط استخدام می توانند پرسشنامه ذیل را تکمیل کرده همراه با یک قطعه عکس حداکثرتاتاریخ ۱۰٫۲٫۵۴ بصندوق پستی ۱۱۲۴٫۱۲ (آموزش فیلمسازی) ارسال دارند. از واجدین شرایط بطور کتبی جهت مصاحبه دعوت بعمل خواهد آمد .

نام و نام خانوادگی — سن
نوع معافیت از خدمت — شغل فعلی
آدرس :
میزان تحصیلات و رشته آن :
سابقه تدریس (درچه زمینه وچه مدت):
مدت فعالیت سینمائی و تعداد فیلمهای ساخته شده :
نام فیلمی که به عنوان بهترین کارتان میتوانید ارائه دهید .
بدینوسیله آمادگی خود را برای تدریس فیلم سازی۸میلیمتری در کتابخانه‌های کانون‌پرورش فکری کودکان و نوجوانان در شهرستانهای اعلام میدارم .
آ-۱۲۹۶۲
امضاء

آگهی دعوت مجمع عمومی فوق‌العاده

نوبت دوم

بموجب نامه شماره ۶٫۱۱۴ مورخه ۲۴٫۱٫۵۴ اداره ثبت‌شرکت ها و مالکیت صنعتی منضمن نظریه اداره حقوقی وزارت دادگستری مبنی بر عدم موافقت باتبدیل نوع شرکت از تعاونی به شرکت سهامی خاص بدین‌وسیله از اعضاء محترم شرکت تعاونی تهیه و توزیع خواربار تهران و حومه دعوت میشود که درمجمع عمومی فوق‌العاده منعقده در روز چهارشنبه مورخه ۲۴٫۲٫۵۴ ساعت ۳ بعد از ظهر در دفتر شرکت واقع در خیابان سیروس مقابل تکیه رضاقلی‌خان محل اتحادیه خواربارفروشان تهران حضور بهم رسانند .

دستور جلسه :
۱- انحلال شرکت .
۲-تعیین ۳نفر بعنوان هیئت تصفیه و تفویض اختیارات‌به‌آنان.

هیئت مدیره شرکت

گفت‌وشنودی با معاون رئیس دولت و صدراعظم افغانستان در امور خارجه

پرزیدنت‌داود، «سیگار آمریکائیش را با «کبریت‌روسی» آتش‌میزند

★ افغانستان از پایمردی ایران برای آشتی کابل‌و اسلام‌آباد ،بگرمی‌استقبال می‌کند

★ نیروی اتمی هند ، باعث احساس خطر ما ازناحیه دهلی نشد

★ کابل از تشکیل اتحادیه اقتصادی و بازار مشترك کشور های‌ساحل‌اقیانوس هند ، استقبال میکند

کمتر از ۲۴ ساعت پس از سخنان پرزیدنت داود درضیافت کاخ‌نیاوران - که در آن به‌اختلاف افغانستان و پاکستان اشاره شد- . وحیدعبدالله، معاون پرزیدنت داوددرپست وزارت خارجه افغانستان،اعلام کرد :«ایران تنها کشوریست که می‌تواند با برخورداری از روابط دوستانه و برادرانه‌اش با افغانستان و پاکستان به‌بهترین شیوه ،این اختلاف‌راازمیان بردارد.شاهنشاه‌ایران تنهاشخصیتی هستند که افغانستان میانجیگری معظم‌له را در این زمینه با آغوش‌باز وبگرمی استقبال میکند.»

دیپلمات افغان درگفت‌وگویی اختصاصی با خبرنگار سرویس سیاسی اطلاعات افزود:

«مابدخواه پاکستان نیستیم. این تصور که افغانستان آرزوی شکست پاکستان را دارد، به هیچوجه درست نیست. ماپاکستان رابه عنوان یك کشور برادرنگاه می‌کنیم‌وامیدواریم روابطمان با این کشور بسیار دوستانه باشد. ماتنها به‌خاطرهشت میلیون‌نفر از برادران‌و خواهران «پشتو»ی خود که در خاك پاکستان هستند، نگرانیم ومایلیم به‌حقوق خود دست‌یابند . ممکن است عده‌یی‌فکر کنند ما توقع‌زیادی ازپاکستان داریم‌ولی شاید همین عده تعجب‌کنندا‌گر بگویم : مافقط ازپاکستان می‌خواهیم که‌آنچه‌را درقانون اساسی آن‌کشور آمده،رعایت کند! قانون اساسی پاکستان به برادران پشتوی ما حق خودمختاری‌داده در حالیکه ما معتقدیم حکومت پاکستان قانون اساسی این‌کشور را دراین زمینه، عملا نادیده گرفته‌است.

«وحید عبدالله» ، دیپلمات افغانی در حالی‌که‌بر حسن نیت کابل در برابرپاکستان، اصرار می‌ورزید ، ادامه داد:

«همانگونه‌که ما با ایران روابط نزدیك داریم، ایران نیز باپاکستان روابط دوستانه دارد، بنابراین ، ایران‌تنها کشوریست که میتواند برای رفع اختلاف بین کابل -اسلام آباد گام بردارد .از سوی دیگر ،بادرایتی

وحیدعبدالله :-باید امیدوار بودکه دلیستگی ابرقدرت‌ها درشبه‌قاره هند، به شکستن بال‌کبوتر صلح‌نینجامد.

که همه جهانیان در رهبر ایران سراغ‌دارند، به‌رفع این اختلاف، بگونه‌ای بسیاردوستانه و منطقی، میتوان امیدوار بود. اختلاف ما با پاکستان پیچیده‌تر از اختلافات ایران‌وعراق نیست وهمچنان که‌حسن نظر ،درایت، جهان بینی، واقع‌نگری وآگاهی رهبر ایران ،آتش این اختلافات راخاموش ساخت، علتی ندارد که اختلاف افغانستان و پاکستان رانیزمانند اختلافات تهران -بغداد از میان برد.

«بهرصورت اطمینان دارم: میانجیگری و پایمردی شاهنشاه ، بهترین و بزرگترین فرصتی است که هردو طرف «کابل -اسلام‌آباد» می‌توانند ازآن برای‌حل‌اختلاف استفاده کند.افغانستان به نوبه‌خود از پایمردی ایران با آغوش باز و به گرمی استقبال میکند. همانگونه که حدود سیزده سال پیش نیز شاهنشاه‌با میانجیگری بین‌افغانستان وپاکستان ازبروز حوادث ناگوار جلوگیری کردند.

افغانستان بی‌طرف

«وحیدعبدالله» آنگاه در پاسخ به‌این پرسش‌که درصورت رفع اختلاف افغانستان و پاکستان ،کشور وی تمایلی به عضویت در پیمان مرکزی وسازمان آر.سی .دی. پیدا خواهدکرد ،یانه ،گفت:

«افغانستان یك‌کشور «غیرمتعهد» است‌وجز این نمی‌تواند باشد. افغانستان به‌خاطر پاره‌ای از مسایل- بویژه خصوصیات جغرافیایی -ناگزیر از

بقیه در صفحه ۷

آینده در دست اوست

صندوق پس انداز بانک ملی ایران

اطلاعات ۱۳۰۴
بنیانگذار : عباس مسعودی
صاحب امتیاز و مدیر : فرهاد مسعودی
سردبیر : احمد شهیدی
سال چهل و نهم
محل اداره : خیابان خیام . ساختمان اطلاعات. تهران
تلفن : ۳۱۱۰۷۱ تا ۳۱۱۰۷۹
تلکس : ۲۲۳۶ ـ تلگرافی : اطلاعات ـ تهران

دیدار در ریاض

شاهنشاه آریامهر، امروزبرای دیداری ازعربستان سعودی عازم «ریاض»شدند.

میزبان‌شاهنشاه درین‌سفر، اعلیحضرت خالدبن عبدالعزیز است که‌ازچند هفته‌پیش، متعاقب حادثه‌غم‌انگیز قتل ملک‌فیصل،برعربستان حکمرانی میکند. اعلیحضرت ملک‌خالد، دربدوجلوس اعلام داشت‌که تصمیم دارد راه‌برادرش ملک‌فیصل راادامه دهدواین موضوع، هم‌برای ملت‌عربستان وهم‌برای ملل منطقه‌موجب خوشحالی است برای اینکه پادشاه فقید عربستان ،درداره‌امورکشورش شخصیتی دلسوزوجدی و ترقیخواه ودرزمینه مسائل خارجی، مردی واقع‌بین،آرمانخواه‌و صریح بودو منطقه‌ما امروزبه رهبرانی‌باچنین خصوصیات‌نیازدارد.

طی سالهای اخیر، هیچ‌نقطه‌یی ازجهان مثل منطقه‌ما دستخوش تحولات بزرگ‌نبوده‌است. تفرقه‌یی‌که از دیرگاه دنیای عرب رابه‌وضع خفت‌آوری دچار ضعف‌وناکامی ساخته‌بود، چندسالی است‌جای خودرابه تفاهم‌سپرده ودرسایه‌آن اعراب به‌بزرگترین پیروزیهای سیاسی‌ونظامی نایل آمده‌اند. تلاش مشترک‌کشورهای‌نفتخیز برای دست‌یافتن‌به‌حصه‌یی عادلانه‌از منابع نفت قرین موفقیت شده‌وراه بهره‌گیری ازین درآمد سرشار رادربالابردن سطح‌زندگی مردم‌وترمیم شرایط اقتصادی‌واجتماعی و جبران عقب‌ماندگی‌ها وحرکت‌بسوی آینده‌یی درخشان هموارساخته است.

در منطقه‌یی‌که ازسواحل جنوبی دریای مدیترانه‌تاکرانه های شرقی‌خلیج‌فارس امتدادپیدامیکند ،کشورهای اسلامی منطقه آخرین پاسگاه های استعماری‌رابرچیده‌و بااحرازحاکمیت برسرنوشت خودشان، پاسداری‌از منطقه‌رابرعهده گرفته‌اند. به‌موازات‌این تحولات، مردم‌دنیا نیز درقضاوت غیرمنصفانه خودنسبت‌به منطقه ما ومسائل منطقه تجدید نظرکرده‌اند وبجای تصورات نادرستی‌که بلندگوهای استعمار درذهن عالمیان القاء کرده‌بودندو متاسفانه‌عوامل خودی نیز گاه وبیگاه با اشتباهات‌و ناپختگی‌ها دلیلی درتایید آن تصورات بدست میدادند، جهانیان‌اکنون‌یك قضاوت ودریافت منطقی درقبال منطقه‌ما‌و مسائل این منطقه پیدا کرده‌اند.

درایجاد این‌تحولات، هیچ‌عاملی به‌اندازه‌تفاهم ونزدیکی رهبران منطقه‌موثرنبوده است.رهبرانی‌که ترجیح میدهند دربرخوردبامسائل ، حتی‌المقدور منصفو حقیقت‌بین وموقع‌شناس باشندوفرصت هارافدای رجزخوانی‌وخودنمائی وتظاهرات بی‌منطق نکنند.

درسایه همین‌تجانس‌و همفکری ونظریات مشابه، بخلاف گذشته نه‌چندان دورکه اکثرا غباری ازسوءتفاهمات وکدورتها افق‌روابط‌کشور های منطقه را تیره میساخت، این زمان هرروزکه‌میگذرد حلقه‌های همکاری‌ودوستی‌و حسن‌تفاهم بین‌کشورهای اسلامی‌تنگتر میشودوطبعا تماس های بیشترو مفیدتری درسطح رهبران صورت میگیرد. تماسهایی که‌سازنده سرنوشت سیاسی‌و اقتصادی‌منطقه‌ماو مآلا‌مایه‌تقویت روح اتحادو همبستگی اسلامی‌است.

ازینروست‌که سفرشاهنشاه مابه‌ریاض ودیدار معظم‌له بااعلیحضرت ملك‌خالدرانمیتوان ملاقاتی صرفا ناظربر روابط دوجانبه ایران‌وعربستان شمرد، بی‌شك این ملاقات برای‌همه ملل منطقه منشاء آثار خیرخواهد بود.

پیروزی میانه‌روها

مردم‌پرتغال درپایان یك‌مبارزه انتخاباتی نمونه بین احزاب‌سیاسی سرانجام راه‌خودرا انتخاب کرد.

رای‌دهندگان‌پرتغالی برخلاف پیش‌بینی بسیاری ازناظران سیاسی غرب «سوسیالیسم در آزادی» رابه کمونیسم ترجیح دادندو باین‌ترتیب دو سازمان سیاسی که‌از لیبرال‌ترین اعضای دولت ائتلافی پرتغال‌بشمار میروند یعنی حزب سوسیالیست وحزب خلق دمکراتیك اکثریت مطلق را در نخستین انتخابات آزادپس‌از نیم‌قرن بدست آوردند.

حزب کمونیست باوجود سازمان‌های مجهزو کادر های فعال‌نتوانست بیش‌از ۱۲٫۷۸ درصد آرا رابدست آورد.

متحد کمونیست‌ها دردولت ائتلافی« جنبش دموکراتیك پرتغال» که‌ایده‌ئولوژی بسیار نزدیك به‌کمونیسم دارد شکست فاحشی خوردو بیش‌از ۴٫۲۷ درصد آراء رابدست نیاورد.

حزب سوسیالیست برهبری «ماریوسوارس » که‌بزرگترین برنده انتخابات روزجمعه است اطمینان دادکه این پیروزی درترکیب دولت ائتلافی هیچگونه تغییری بوجود نخواهد آورد.

باین‌ترتیب یکسال پس‌از سرنگون شدن رژیم سالازار پرتغال یك‌گام بزرك دراه دموکراسی برداشت.

یکسال قبل، ۲۵ آوریل ۱۹۷۵ نخست لیسبون وپس‌از آن‌سراسر پرتغال از ظلمت طولانی‌ترین دیکتاتوری عصر خاصر که‌نزدیك به‌نیم قرن‌برقدیمی‌ترین ملت اروپا حکم میراند خارج‌شد، رژیم‌سالازار از پای درآمدورهبران آن دریاسالار توماس رئیس‌جمهوری‌و مارسلو ـ کاتانو نخست‌وزیر بازداشت وبخارج‌کشور تبعید شدند.

بدنبال این‌حوادث یك‌مرد مقتدر درصحنه سیاست ظاهر شدوآن ژنرال «آنتونیو اسپینولا»بود که باعینك یك‌چشمی‌اش در سراسرجهان شهرت یافت.

درست یکسال‌پس‌از این‌ماجرابود که شش میلیون پرتغالی برای برگزیدن ۲۵۰ نماینده مجلس‌موسسان بپای صندوقهای رای‌گیری‌ها رفتند. دراین‌میان ژنرال اسپینولا باتمام توطئه درتبعیدگاه بدرهبران پیشین پرتغال که‌درواژگون کردن آنها سهم بسزائی‌داشت پیوسته‌است.د. فاصله‌این‌سال‌پرتغال حوادث‌زیادی‌بخودد‌یده‌وبیشك‌درراهی که نظامیان برای«ساختمان سوسیالیسم »انتخاب کرده‌اند به حوادث دیگری‌برخورد خواهد کرد.

واشنگتن پست

صدام حسین و کنفرانس امنیت خلیج فارس در مذاکرات تهران

آقای صدام حسین نایب رئیس جمهوری عراق فردا به‌تهران می‌آید .

آقای‌صدام حسین درمصاحبه‌ای با «جیم‌هوکلند» که در شماره‌اخیر روزنامه واشنگتن پست منتشر شده پیرامون سفرش به تهران و مذاکراتی که‌دراینجا انجام‌خواهد داد وهمچنین روابط عراق با سوریه ، امریکا و بطور کلی مسائل دنیای عرب اظهار نظر کرده است .

★★★

صدام حسین از رهبران طراز اول عراق در این هفته اعلام‌کرد که دولت‌سوسیالیست بعثی‌کشور وی بزودی باایران‌و دیگرکشور های منطقه خلیج فارس درباره بوجود آوردن ترتیبات امنیتی جدیدی که جای‌پیمان های نظامی رادر منطقه استراتژیکی این‌منطقه بگیرد مشورت خواهد کرد .

صدام حسین طی مصاحبه‌ای فاش کرد که با شاهنشاه ایران در تهران در باره ترتیبات امنیتی منطقه خلیج فارس که بزرگترین منطقه تولید کننده نفت در جهان است مذاکره خواهد کرد . وی اشاره کرد که عراق خواستار برپا شدن کنفرانسی برای بحث درباره مسائل امنیتی منطقه خلیج فارس است

صدام حسین که در ۲۹ سالگی نایب رئیس شورای فرماندهی حزب حاکم بعث عراق است ودر سال گذشته بعنوان طراح‌اصلی سیاست عراق شناخته شده‌است همچنین نکات زیر را عنوان‌کرد.

ـ عراق که دردنیای عرب یکی از نیرومند ترین مخالفان حمایت آمریکا از اسرائیل است هنوز تصمیم نگرفته است که بار دیگر با امریکا روابط دیپلماتیک برقرار کند یا اینحال صدام حسین‌شرایط کلی برقراری مجدد روابط عادی میان عراق و امریکارا تعیین کرد.

ـ عراق در نظر ندارد که‌برای رتق‌و فتق اختلافات روزافزونش باکشور همسایه سوریه از زور وقدرت نظامی استفاده کند .با اینحال صدام حسین به جناح رقیب حزب بعث که بر سوریه فرمانروائی میکند اخطار کرد که ممکن است افکار عمومی درداخل سوریه بسیج و تحریک شود . تادولت سوریه را مجبور سازد که دیگرجلوی جریان‌آب‌رودخانه فرات را بطرف عراق نگیرد .

ـ عراق ممکن است برای خرید اسلحه به کشور های دیگری‌غیر از اتحاد شوروی نیز روی‌آورد. شوروی طی ۱۵ ماه گذشته هم ارزش ۲میلیارد دلار اسلحه و تجهیزات جنگی به‌عراق فروخت.

سخنان حاکی از خوشبینی صدام حسین آشکارامنعکس کننده احساس جدیدی از قدرت و نفوذ در منطقه خلیج فارس و در خاورمیانه برای عراق است کدر گذشته از نظر سیاسی منزوی و تنها بوده است واکنون بنظر میرسد که بعداز سرکوب کردن شورش کردهای عراق میانه روی قابل ملاحظه‌ای جاشنی سیاست عراق شده است .

یکی‌از نکات اصلی توافقی که میان عراق و ایران‌حاصل گردیده این است که حفظ امنیت خلیج فارس مسئولیتی است که برعهده تمام کشور های منطقه قراردارد. این واقعیت باید مضمون اصلی مذاکراتی باشد که قرار است به زودی میان ایران و سایر کشور های منطقه خلیج فارس و ازجمله عراق آغاز گردد .

صدام حسین خاطرنشان کرد که خلیج فارس و اقیانوس هند باید مناطق صلح شناخته شوند وساحت آنها از حضور تمام آثار نفوذ و پایگاه های خارجی پاك گردد . در این مورد ابر قدرت های امریکاو شوروی‌برای ملت های منطقه خلیج فارس فرقی ندارند . ایران بارها اعلام کرده است که‌باید بساط نفوذ خارجیان در خلیج فارس برچیده شود . در حال حاضر هم امریکا و هم اتحاد شوروی در منطقه پاد شده دارای نفوذ و قدرت نظامی‌هستند. ماعقیده داریم که روابطی که‌میان ما‌و ایران در شرف تکوین و تحول یافتن است در چنان جهتی جریان دارد که نیاز به تدارکات تسلیحاتی را کاهش خواهدداد . بااینحال فراموش نکنید . کما علاوه برعرب بودن عراقی نیز هستیم. دشمن‌صهیونیست اراضی مارا اشغال کرده است و بنابر این احتیاج بدریافت اسلحه‌برای دفاع از حقوق حاکمیت ومنافع دفاعی ما هنوز هم به قوت‌خود باقی است .

صدام حسین ضمنا گفت که روش آمریکا در قبال اسرائیل معلوم خواهد کرد که‌آیا عراق باید با امریکا مجددا روابط دیپلماتیک برقرار کند یا خیر .از جنگ ۱۹۶۷ که اسرائیل قسمت هائی از اراضی مصر وسوریه واردن را اشغال کرد عراق و یمن جنوبی در جهان عرب تنها ممالکی هستند که تاکنون درصدد برقرار کردن مجددروابط باامریکا برنیامده‌اند .

صدام حسین تاکیدکرد که‌وقتی امریکا دست از حمایت اسرائیل بردارد ما نتیجه گیری خواهیم کرد که‌امریکا دیگر دشمن اعراب نیست .

درجواب پرسشهای خبرنگاران دایر براینکه آیا این گزارش ها صحت دارد که عراق بمنظور محدود کردن درجه وابستگی و نیازش به اتحاد شوروی درنظر دارد از کشورهای باختری نیز اسلحه خریداری کند . صدام حسین گفت : در صورتیکه‌شرایط ومنافع ملی ایجاب کند ما چنین کاری را خواهیم‌کرد چون‌اختیار ما دردست خودمان است .

آرامش کامل درمرزهای ایران‌وعراق برقراراست

طی هاشم گزارشگر اعزامی روزنامه النهار چاپ بیروت طی گزارشی از شمال عراق مینویسد :

اینک پس‌از سه هفته که‌از بسته شدن مرز و تکمیل عملیات نیروهای مسلح عراقی میگذرد اوضاع درمرز ایران و عراق عادی است . هیچ ناظری شاهد حادثه جانبی در منطقه کوهستانی‌شمال عراق که قله های آنرا برف پوشانده نمیشود .

مدت دوروز از مناطقی که نیروهای عراق درگذرگاه های کوهستانی اشغال کرده و قبلا طرفداران ملامصطفی بارزانی از آن برای جنگ وگریز استفاده میکردند دیدن نمودم .

از کرکوك به منطقه خلیفان رفتم. هلیکوپتری که باآن پرواز می‌کردیم دراثر طوفان های شدیدی که‌بارندگی های اخیر بدنبال داشت سخت تکان میخورد .

درطرف دیگر که مقر فرماندهی قرار دارد ، آب تمام اراضی راپوشانده بود و رودخانه غوغا میکرد .

سرتیپ عدنان الجوری فرمانده تیپ هشتم عراق گفت :

ازداخل هلیکوپتر میتوانید منطقه‌ای را که‌نتوانستیم مسئولیت آنرا بعهده گیریم مشاهده کنید منطقه‌ایست بسیار صعب‌العبور ونی نیروهای ما توانستند آنجا را اشغال نمایند .

لشگر ما توانست مسئولیت مناطقی از اربیل را بدست گیردو ظرف ماههای اندکی مقاومت گروه های شورشی رادرهم کوبد . مناطق صلاح‌الدین و «شقلاوه» و «کلی‌علی بگ» را تا «کلاله» پاك کردیم و هنگام اعلام آتش‌بس در پانزده کیلومتری آن توقف کردیم.

نبرد بسیار سخت بود و آنها سخت تلاش داشتند منطقه را، بعلت صعب‌العبور بودنش در دست‌داشته باشند ولی نیرو های ما مقاومت آنهارا درهم کوبید . آنها در تمام کوههاو دامنه هاتا حاج عمران متمرکز بودند و دارای سلاح های سنگین بمقادیر زیادی بودند . ما در تابستان و در قلب زمستان و فصل برف با آنها جنگ کردیم .

یکی از نبردهای سختی که باشورشیان کرد داشتیم نبرد تنگه «کلی» بود که از مشکلترین گذرگاه های جهان بشمارمیرود. در این گذرگاه پنج پل وجود داشت که شورشیان آنرا ویران کردند ما بزرگترین عملیات محاصره کوهستانی را انجام دادیم ووسائل زرهی ما بسوی کوه کورک پیشروی کردو شورشیان رادر طرفین کورک تادروا ندوز محاصره کردیم و مقاومت آنانرا درهم شکستیم وعده زیادی ازآنها تسلم شدند. ماموریت ما اینک عمران واجرای صلح وحفظ امنیت حکومت خودمختار برای تامین نیازمندی های کرد هاست .

پس‌از مدتی به منطقه مرزی تحت تسلط عراق رسیدیم این منطقه در یک کیلو مترونیمی مرز ایران قرار دارد بیست دستگاه وسیله برای انتقال بازگشتگان و دهها آمبولانس و پزشکو پرستار وجود داردیک افسر الجزایری بادرجه ستوانیکمی و دیگری بادرجه سروانی عضو کمیته نظارت بربازگشت اکراد رادیدم در کمیته‌اصلی افسران ایران و الجزایری و عراقی عضویت دارند و مرکزاصلی آنها شهر کرکوك است .

تعداد کسانیکه تاکنون از طریق حاج عمران بازگشته‌اند بالغ برسی هزار نفر است دهها هزار دام از آنطرف مرز یعنی ایران که سرشار از آرامش و نعمت است باز میگردند. اینک تنها غمی کمدر کردستان عراق وجود دارد ، خواستن صلح و آرامش میباشد.

النهار

پرچم ارتش ویتنام شمالی در مناطق اشغالی

در مناطقی از ویتنام جنوبی که به اشغال ارتش ویتنام شمالی درآمده پرچم های کمونیست‌ها باهتزازدرآمده است عکس گروهی از هواداران ویتکنك را دردانانك هنگام‌برافراشتن پرچم ارتش ویتنام شمالی نشان میدهد.

عکس‌از خبرگزاری فرانسه

غرب، کمونیسم وروابط تازه برای جهان

گزارش یدالله زندیه نماینده اطلاعات از لندن

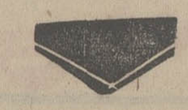

بدبینان اروپائی ، دتانت و تفاهم موروثی نیکسون را با اردوگاه شرق درست مانند شراب‌آلوده به داروئی می‌بینندکه پاسداران امنیت غرب را با زهر سکرآور «دیپلماسی پنهانی» مست کرده است .

آیا کسی شراب شبانه‌پاسداران غربی را به دوای خواب‌آور آلوده است که مستی ایشان مهاجمین شرق را جسور کرده است ؟ پاسخ این معما برای محافظه‌کاران و سیاستمداران سالخورده غربی پاسخی‌روشن‌تر از روز است .

این سالخوردگان بدبین هنوز خاطرات وقایع شتاب‌آمیز جنگ جهانی دوم را به تازگی تمام در پیش رویشان مجسم می‌کنند. وحدت نجات‌بخش متفقین و متحدین علیه رایش سوم ، در یک ارزیابی وسیع و نهائی از نظر این سالخوردگان بدبین کاملا بنفع کمونیست ها تمام شد

بشهادت تاریخ طولانی و پر ماجرای زمین ، تمام پیمان های سیاسی بانظامی ، برای‌پیشگیری از تهاجم یک دشمن‌بزرگ‌موجود آمده‌اند و هرگز هیچ پیمانی اعم از دفاعی یا سیاسی در دوران صلح بقای خود را حفظ نکرده است .

قدیمی‌ترین نمونه تاریخی یک پیمان دفاعی ، پیمان «دلیان‌لیگ» در ۴۷۸ سال‌قبل از میلاد مسیح است که امپراطوری نیرومند ایران موجودیت سیاسی ونظامی امپراطوری یونان‌راتهدید میکرد. ایران در حال پیروزی کامل بر مدنیت نیرومند غرب بود. یونانی ها برای مقابله با این دشمن نیرومند پیمان دفاعی دلیان‌لیگ‌را بوجود آوردند . ده سال تمام جنگ سرد ایران و یونان ادامه داشت. سرانجام با کاهش خطر از جانب ایران ، پیمان دفاعی «دلیان‌لیگ» نیز رو به زوال و انحلال گذاشت .

۲۵ قرن بعد از شکست پیمان «دلیان‌لیگ» پیمان دفاعی ناتو با از دست‌دادن بهانه«دشمن‌واحد» و کاهش کامل خصومت های قدیمی شرق و غرب گرفتار سرنوشتی نظیرپیمان «دلیان‌لیگ» است .

عمر کمونیزم جهانی بصورت‌یک جنبش واحد و دیکته شده با دکترین مشترک و استراتژی هماهنگ سالهاست کابسر رسیده است .

درست صد سال بعد از اولین «انترناسیونال» اتحاد سازمانی و ایدئولوژیکی حزب کمونیست جهانی که بوسیله لنین خلق‌شده بود در سایه رقابت‌ها وکشمکش های ظاهرا مسلکی چین‌وروسیه محو شده است. علیرغم استیلای منطقه‌ای روسیه‌بر اروپای‌شرقی، تاریخ کمونیزم جهانی پایان‌یافته است .

بیرون آمدن چین از انزوای دیپلماسی بین‌المللی ، صدور انقلاب را به سایر کشور های جهان تاحدود زیادی متوقف‌کرده است. پیروزی کمونیست‌ها در آسیای جنوب شرقی قبل از هرگونه ارتباطی به جنبش جهان کمونیزم ، به ضعف و خطاکاری های فاسد و پوسیده‌ای نظیر «نون‌نول» و وان‌تیو ارتباط‌دارد. کمااینکه کنارگیری‌و سقوط‌ایندو کاملا از دخالت‌های اشتباه‌آمیز آمریکا در این منطقه سرچشمه میگیرد . روسیه و سیاستمداران کرملین قلبا از پیروزی کمونیست ها در آسیای جنوب شرقی خوشحال نیستند عدم رضایت مسکو از پیروزی‌های پی‌درپی آسیای جنوب شرقی ، از ترس وحشت مسکو و از توسعه نفوذ چین در آسیا سرچشمه‌میگیرد .

مسکو برای جلوگیری ازتوسعه نفوذ چین در آسیا و افریقا واز همه مهمتر در اروپا حاضر به دادن امتیازاتی سنگین به غرب است. برژنف با اصرار تمام خواستار ملاقات سران اروپائی و آمریکائی در تابستان آینده است. مسکو برای اطمینان‌خاطر اروپای غربی و امریکا رسما تمام احزاب کمونیست اروپا را به تبعیت دموکراتیک و تعقیب قدرت از راه «صندوق رای» تشویق کرده است . برای‌مسکو، ماهی گرفتن از آب‌های گل‌آلود اروپا و آسیا در حال حاضر به نوعی حادثه‌جوئی منفی تلقی میشود و از همین‌جاست که مسکو برای نگاهداری اعتماد رای دهندگان اروپائی به احزاب کمونیست آن کشورها و احترام به دموکراسی پارلمانی حاضر به نشان دادن هیچگونه حمایت عملی برای حزب کمونیست پرتغال و یا افسران افراطی‌چپ آن کشور نیست . پرتغال بر آن کشور نیست. پرتغال‌برخلاف هیاهوی مطبوعات غرب ، ازنظر استراتژیکی ارزش چندانی‌برای مسکو ندارد .

از نظر مسکو و هرگونه‌دخالتی در پرتغال منجر به بازگشت‌ناتو به اتحاد قدیمی وضدکمونیستی این پیمان خواهد شد و این چیزی است که مسکو از وقوع ان واهمه دارد .

آمریکا در سی سال گذشته بعد از انزوای معروف بعد از جنگ جهان اول ، با رهبری یکجانبه خود و کسب شهرت ژاندارم بین‌المللی، اینک باردیگر به این نتیجه رسیده است که قدرت نظامی به تنهائی کافی نیست اغلب تعهدات نظامی و سیاسی امریکا در سی سال گذشته به شکست انجامیده‌است واشنگتن برخلاف مسکو ناگزیر به تبعیت از افکار عمومی وکنگره نیرومند کشوراست مردم امریکا از حمایت بیهوده‌وسنگین‌مزدوران خارجی و قدیمی این کشور در اسیا و افریقا به تنگ‌آمده‌اند.

هم‌اکنون در هیچ کشوری در اردوگاه جهان غرب نمیتوان رهبری را پیدا کرد که بیش از یکسوم ملت خود را بدنبال‌دارد دموکراسی ایدآلی غرب به هرج‌ومرج‌های پارلمانی و حزبی مبتلا شده است .

در یک چنین زمینه‌ای است‌که مسکو و واشنگتن و رهبران نیمه محبوب اروپائی ناگزیر از یافتن متاعی مناسب برای فروش به افکار عمومی‌کشورهایشان‌هستند. دیدار سران ناتو در ماه مه آینده راه را برای پر کردن زنبیل‌های صلح هموار خواهد کرد. ناتو چاره‌ای جز گردن نهادن به واقعیت‌های انکارناپذیر تاریخ معاصر ندارد بازی طولانی کمونیزم‌سازی وکمونیست یابی هیجان سیاسی‌وایدئولوژیکی خود را برای مردم عادی غرب از دست داده است .

۷۴ درصد از جامعه امریکا معتقدند که خطری بنام کمونیزم بین‌الملل وجود ندارد ۸۷درصد انگلیسی‌ها ۷۹درصد فرانسوی‌ها و ۹۴ درصد ایتالیائی‌ها نیزهمین فکر را میکنند زمین به نظام جدیدی نیازمند است .

رهبر سوسیالیست های پرتغال بعداز پیروزی

«ماریوسوارس»رهبرحزب‌سوسیالیست پرتغال بعد از پیروزی حزبش در انتخابات پرتغال باتظاهرات دوستانه بسیاری از مردم روبرو شد. عکس سوارس‌رادرکنار همسرش هنگام‌تکان دادن دست برای هوادارانش نشان میدهد.

عکس رادیوئی‌آسوشیتدپرس

گفت‌وشنود بابانو گاندی

هندازممالک نفتخیز عربی انتظار کمک‌دارد

میان هند و بنگلادش اختلافاتی وجود دارد

ایندیراگاندی نخست‌وزیر هند طی یک مصاحبه اختصاصی با امین‌معلوف روزنامه‌نویس معروف لبنانی گفت :

« ما احساس میکنیم که دولتهای عربی تولیدکننده نفت بایستی سنگینی باری راکه در اثر افزایش بهای نفت برعهده هند گذاشته شده درك کنند . ما بطور کلی افزایش قیمتها را تایید کردیم زیرا میدانیم که دول عربی در معرض سودجوئی غربی‌ها قرار گرفتند وکمپانیهای نفتی سود سرشار بردند . ولی نمیتوانیم انکار کنیم که افزایش بهای نفت بارسنگینی بعهده ماگذاشت وروی اقتصاد ما اثر کرد.

من معتقدم کمکهای ویژه‌ای باید به هند وسایر کشور هائی که‌بنظرسازمان ملل متحد بیشتر در معرض فشار قرار گرفته‌اند داده شود. دلار های نفت به غرب سرازیر میشود ولی حداقل‌قسمتی از آن باید صرف بهره‌برداریهائی شود که منافعی برای دولتهای تولیدکننده و مصرف کننده تامین نماید . البته این‌نتیجه ها نمی‌تواند درمدت زمانی‌کوتاه ،قصدو قدرت نظامی های‌پرتغال راتغییر دهد، زیراکه‌نهضت نیروهای مسلح‌پرتغال، درحال حاضر تحت تاثیرو تسلط جناح چپ‌افراطی قرار دارد. اماچشم انداز سیاسی پرتغال، درمدت‌زمانی دراز، مسلماتغییر یافتنی است واز هم اکنون نشانه‌های ایجادیك «کوبای لیبرال» در پرتغال به خوبی نمایان است.

نشانه تغییرات در پرتغال

The Daily Star

مردم‌پرتغال دریك‌رای‌گیری‌وسیع هردوجناح افراطی راست‌وچپ را درداخل‌کشور خود ونیز پیشگویان پیروزی آنها را درخارج‌ازکشور خود ناامید کردند. حزب‌های سوسیالیست وچپ‌میانه و دیگر احزاب میانه‌رو جمعا دوسوم آرارابه‌خود اختصاص دادندوکمونیست ها در پشت سرتمام‌آنها قرار گرفتند.

البته این‌نتیجه ها نمی‌تواند درمدت زمانی‌کوتاه ،قصدو قدرت نظامی های‌پرتغال راتغییر دهد، زیراکه‌نهضت نیروهای مسلح‌پرتغال، درحال حاضر تحت تاثیرو تسلط جناح چپ‌افراطی قرار دارد. اماچشم انداز سیاسی پرتغال، درمدت‌زمانی دراز، مسلماتغییر یافتنی است واز هم اکنون نشانه‌های ایجادیك «کوبای لیبرال» در پرتغال به خوبی نمایان است.

مقالات کوچك از روزنامه‌های بزرگ

THE OBSERVER
مذاکرات قبرس

چشم‌انداز مذاکرات صلح‌قبرس دروین ،در برابر ابرهای‌تیره‌یی که مدیترانه شرقی رادربرگرفته ،روشن وامیدبخش بنظر میرسد.

ایجاد بحرانی بین‌یونان وترکیه برسر تسلط برمنطقه اژه‌و حوزه‌های احتمالی نفت‌آن، به‌علت منازعه‌یی‌که هنوز درقبرس پایان نیافته ، تشدید شده‌است.

ترکیه از تفوق نظامی‌خودبرای دردست‌گرفتن و حفظ قسمتی از جزیره قبرس استفاده‌کرده‌است ـ قسمتی که بزرك‌تراز آن است که ترکیه بتواند آنرا ازلحاظ سیاسی‌و اقتصادی اداره‌کند،و درست به همین علت است‌که ترکها به‌مذاکره بایونان رضایت داده‌اند تا درعین حال خودرا اززیر بار هرگونه تعهدی درقبرس که برای اقتصادترکیه سنگین‌وخردکننده است، برهانند.

THE GUARDIAN
تضمین امنیت اسرائیل

اتحادشوروی، در مسابقه‌شناسایی موجودیت اسرائیل به سال ۱۹۴۸، فقط ازآمریکاعقب ماند. ازآن‌پس، مسکو ،وقت‌وپول وانرژی زیادی برای‌مسلح کردن‌اعراب و حمایت ازآنها دربرابر اسرائیل مصرف کرده‌است. اما هرگز شناسائی موجودیت اسرائیل به وسیله‌شوروی ها، مورد تردید واقع‌نشده‌است.

بدین‌ترتیب، بیانات گرومیکو، مبنی‌براین‌که شوروی آماده‌است «تضمین های محکمی برای ادامه موجودیت اسرائیل » بدهد، چیز تازه‌یی نیست.بلکه اهمیت‌این بیانات فقطدراین است که درحضوروزیر امور خارجه سوریه یعنی کشوری مطرح شده‌است که اسرائیل باآن اختلافاتی عمیق‌تر از اختلافهای خودبا مصر دارد.

درعین‌حال، بیانات وزیرامور خارجه شوروی، حاوی پیامی برای هردوطرف متخاصم بود:برای اعراب،وخاصه برای‌فلسطینی‌ها ،این‌نکته راتاکید میکردکه شوروی خواستار یك‌توافق اصولی است.و برای اسرائیل حاوی ،این‌نکته بودکه هم‌مسکو هم واشنگتن ازموجودیت اسرائیل حمایت میکنند، اما درعوض خواستار انعطاف بیشتری ازجانب اسرائیل هستند.

میان هند و بنگلادش اختلافاتی وجود دارد

ایندیراگاندی نخست‌وزیر هند طی یک مصاحبه اختصاصی با امین‌معلوف روزنامه‌نویس معروف لبنانی گفت :

« ما احساس میکنیم که دولتهای عربی تولیدکننده نفت بایستی سنگینی باری راکه در اثر افزایش بهای نفت برعهده هند گذاشته شده درك کنند . ما بطور کلی افزایش قیمتها را تایید کردیم زیرا میدانیم که دول عربی در معرض سودجوئی غربی‌ها قرار گرفتند وکمپانیهای نفتی سود سرشار بردند . ولی نمیتوانیم انکار کنیم که افزایش بهای نفت بارسنگینی بعهده ماگذاشت وروی اقتصاد ما اثر کرد.

من معتقدم کمکهای ویژه‌ای باید به هند وسایر کشور هائی که‌بنظرسازمان ملل متحد بیشتر در معرض فشار قرار گرفته‌اند داده شود. دلار های نفت به غرب سرازیر میشود ولی حداقل‌قسمتی از آن باید صرف بهره‌برداریهائی شود که منافعی برای دولتهای تولیدکننده و مصرف کننده تامین نماید . البته این‌نتیجه ها نمی‌تواند درمدت زمانی‌کوتاه ،قصدو قدرت نظامی های‌پرتغال راتغییر دهد، زیراکه‌نهضت نیروهای مسلح‌پرتغال، درحال حاضر تحت تاثیرو تسلط جناح چپ‌افراطی قرار دارد. اماچشم انداز سیاسی پرتغال، درمدت‌زمانی دراز، مسلماتغییر یافتنی است واز هم اکنون نشانه‌های ایجادیك «کوبای لیبرال» در پرتغال به خوبی نمایان است.

هند و بحران خاورمیانه

ـ نظر شما در مورد نقش هند در بحران خاورمیانه چیست واثر این رابطه در مسئله امنیت در اقیانوس‌هند جهان عرب را الزامی میسازد که مهمترین آنها عبارت است از :

انگیزه های تمدن زیرا رابطه میان تمدن هند و عرب ومبادلات بازرگانی وفرهنگی تاریخی انان بسی طولانی است .

ودیگری انگیزه های سیاسی ، زیرا هندوستان درتاریخ نوین همیشه از اعراب جانبداری کرده است از سال ۱۹۴۹ در تمام مسائل بویژه در مورد اسرائیل از اعراب‌حمایت کرده است ، در مورد فلسطینیهاهم هند همیشه‌معتقد بوده است که این ملت باید درسرزمین خود زندگی کند .

همچنین در مورد روابط اقتصادی بویژه از زمانیکه اوضاع اقتصادی بعضی از دشور های عربی بعلت کشف نفت دگرگون شده است .

درست است که هممآ اعضای گروه کشور های درحال رشد هستیم ولی بعضی از این کشورهای عربی بطور ناگهانی به گروه دیگری منتقل شدند و با اینکه نمیتوان این کشور راکشور های پیشرفته بحساب اورد بازهم نمیتوان آنهارا کشور های فقیرقلمداد کرد در مقابل وضع ویژه ان کشورها، هندهم دارای وضع خاصی میباشد صحیح است که فقر زیادی‌درهندوجود دارد ولی‌درعین‌حال دارای کارشناسانی در امر صنعت هستیم ومیتوانیم درمورد صنعتی کردن به کشور های نفتی‌کمک نمائیم .

هند و جهان اسلام

ـ روابط‌هندبا‌جهان اسلام چگونه است ؟ درهند یک اقلیت اسلامی‌وجود دارد ورئیس جمهوری شما بیش از یکبار مسلمان بوده است ولی ازلحاظ تاریخی همیشه با امت اسلام رودررو بوده اید .

ـ امید واریم این روابط دوستانه‌ای باشد ما روابط دوستی وهمکاری وسیعی با اکثر دول جهان داریم ما یک اقلیت قابل توجه شصت میلیونی اسلامی داریم و بنفع همه ماست که دوست‌هم باشیم .

پاکستان و بنگلادش

ـ دورنمای آینده شبه قاره هند بنظر شما چگونه است ؟

ـ صادقانه امیدوارم‌که‌صلح وهمکاری وجود داشته باشد . ما از ابتدا در این راه گام برداشتیم . هم پدرم وهم پس‌از اوشاستری به پاکستان پیشنهاد عقد پیمان عدم تجاوز دادند.

پس‌از جنگ اخیر بطور یکجانبه آتش‌بس دادیم و اقدامات لازم رابرای عقد کنفرانس سیملا اتخاذ کردیم . جلسات همچنان ادامه دارد وهیئتهای ما به اسلام‌اباد میرود وهیئتهای آنها به اینجا می آید . یک قرارداد بازرگانی و یک قرارداد ارتباط بیسیم منعقد کردیم وهم‌اکنون گفتگوهادرمورد عقد قرارداد همکاری دریائی جریان دارد .

ـ طبیعی است موقعیکه یک کشور بزرگ همسایگان کوچکی داشته‌باشد مشکلات کوچکی بوجود می اید و ما سعی داریم این مشکلات را بامذاکره حل نمائیم . بدین ترتیب توانستیم مشکلاتی راکه از مدتها پیش با « سری‌لانکا» داشتیم حل کنیم ازجمله از قرن گذشته اختلافی در مورد یک جزیره کوچک داشتیم . درسال گذشته «باندرانایکه » به هند امد واین‌اختلاف ومشکل مرز دریائی راحل کردیم . با بنگلادش از زمان پاکستان شرقی اختلافاتی داشتیم مرزهای ما و آنها درهم امیخته است . بابرمه‌هم‌اختلاف را حل کردیم ، همچنانکه بااندونزی اختلافات مرزی‌راحل نمودیم .

بانک ملی ۰ راه‌آهن ۰

قفل بر دروازه‌ها باقی ماند

یکشنبه ۷ اردیبهشت ۱۳۵۴، استادیوم راه‌آهن (دیدار عقب افتاده دور رفت جام تخت جمشید)، راه‌آهن صفر ـ بانک ملی صفر، داوری خوب مصطفی اعتمادی، با کمک اکبر حق‌بین و حسین سلیم‌آبادی، تماشاگر بیش از ۷ هزار تن ـ درآمد ۷۵۰۰ تومان.

راه‌آهن: حسین راغفر (دروازه‌بان) ـ اکبر اروجلی زاده، قاسم طبیبی، حاج‌محمد آزادان، جهانگیر کوثری ـ حسن مرادی، بهروز تابانی، مسعود آذری ـ حمید نیتی (از دقیقه ۴۶ اکبر حقیقت)، محمود ساتری، مسعود اقبالی. مربی پرویز ابوطالب.

بانک ملی: غلامعباس شریفی (دروازه‌بان) ـ محمود اعتمادی، حبیب زرین‌نام، علی عابدی، محمد کبریائی ـ حمید ناجی، مجید ناجی، ناصر سلیمی ـ عباس رجبیفرد، گارنیک شهبندری، عباس جواهری (از دقیقه ۶۰ ایرج امیدوار). مربی رجب فرامرزی.

بعدازظهر دیروز تیمهای بانک ملی و راه‌آهن تنها دیدار عقب افتاده از هفته هفتم را بدون گل به پایان رساندند، این مسابقه در استادیوم اختصاصی راه‌آهن انجام گرفت و بیش از هفت‌هزار تماشاگر شاهد براین دیدار بودند.

دفاع فشرده و رسوخ ناپذیر دو تیم باوجود حوادث، و حملات متعددی که در مقابل دروازه‌های دو تیم شکل گرفت هرگز تسلیم مهاجمان نشد و استواری دروازه‌ها برای هردو تیم باقی ماند.

راه‌آهن با آشنائی به محیط مسابقه و تماشاگران روحیه‌ساز خود بیشتر از حریف میداندار بود و موقعیتهای بیشتری برای کسب گل داشت. با اینحال بانک ملی نیز همچون روزهای خوب خود پرتلاش و هم‌آهنگ نشان داد و در حقیقت تقسیم امتیازها اجرای عدالت بود.

غلامعباس شریفی دروازه‌بان بانک ملی تلاش دارد تا توپ را ازروی سرمرادی هافبک راه‌آهن دورسازد.

لحظات حساس بازی

راه‌آهن که تا پیش ازاین‌دیدار ۵ امتیاز اندوخته بود با یک امتیاز از دیدار با بانک ملی از رده دوازدهم دو پله بالاتر آمد و همچنین بانکیها که ۴ امتیاز دراختیار داشتند به جمع‌تیمهای ۵ امتیازی آمدند و از انتهای جدول چند پله خود را بالاتر کشیدند.

دقیقه ۱۰، همکاری آذری‌و نیتی موقعیتی‌خوب نصیب‌ستری دیگر مهاجم راه‌آهن نمود و شلیک او تور دروازه بانک را لرزاند اما داور سوت خود را برای خطای هند نیتی بصدا درآورد.

دقیقه ۱۵، پاس مرادی وفرار ساتری خط دفاعی بانک ملی را درهم ریخت اما جهش سریع شریفی دروازه‌بان بانک ملی در سانتیمترهای دروازه خطر رادفع نمود.

دقیقه ۲۴، شلیک سنگین اعتمادی میرفت تا دروازه راه‌آهن را فرو ریزد که راغفر باشیرجه‌ای زیبا این ضربه را مهار کرد.

دقیقه ۴۰، فرار ساتری تا نزدیک خط ۶ قدم بانکیها ادامه داشت که زرین‌نام مدافع بانکی با فداکاری و نوکهائی بموقع توپ را به کرنر فرستاد:

دقیقه ۴۲، نیتی مهاجم راه‌آهن در یک غافلگیری صاحب بهترین فرصت برای گشودن دروازه شد، اما شتاب او از چند متری دروازه موجب شدتا توپ را دروازه‌بان بانک‌ملی در آغوش گیرد.

دقیقه ۵۵، شلیک سنگین کوثری بسختی دروازه بانک ملی را تهدید کرد.

دقیقه ۶۰، گارنیک گوش راست پرفروغ بانک ملی پابتوپ تا قلب دروازه راه‌آهن پیش تاخت اما پاس خوب او را جواهری با کمدقتی به آغوش راغفر فرستاد.

دقیقه ۸۲، بار دیگر گارنیک مهاجم بانک با فراری سریع مدافعان راه‌آهن را بهم پاشیدکه اینبار راغفر فداکارانه سد راه توپ شد. این بازی بدون گل مساوی پایان یافت.

روز آخر فوتبال باشگاهی انگلیس

بعداز ۴۵ سال، چلسی سقوط کرد

تیم پرآوازه لندنی، چلسی پس از ۴۵ سال حضور در گروه اول باشگاههای انگلیس، با تساوی ۱ـ۱ مقابل اورتون در آخرین روز مسابقات فوتبال باشگاهی این کشور، مجبور به سقوط به دسته دوم شد. چلسی باگلی که در دقیقه ۶۴ بوسیله ری‌ویلکینز وارددروازه اورتون نمود، امید بسیار برای بقاء در گروه اول در دل پیدا کرد. اما پنج دقیقه بعد گل مساوی اورتون که باضربه باب‌لاچفورد بثمر رسید، تمام امیدهای چلسی را برباد داد.

در هفته آخر مسابقات، دربی قهرمان این فصل انگلیس کهروز چهارشنبه گذشته‌مقام قهرمانی‌اش با تساوی ایپسویچ ـ منچستر سیتی تثبیت‌شد، بطور غیرمنتظره درسد کارلایل تیم آخر جدون بدون گل‌متوقف شد. معهذادربی با ۲ امتیاز فاصله از نزدیکترین حریف خود لیورپول‌و با مجموع ۵۳ امتیاز برای دومین بار در ۴ سال گذشته قهرمان انگلیس شد.

نتایج کلی بازیها

آرسنال ۱ ـ توتنهام ۰
برنلی ۰ ـ استوکسیتی ۰
چلسی ۱ ـ اورتون ۱
میدلزبرو ۲ ـ کاونتری ۰
دربی ۰ ـ کارلایل ۰
ایپسویچ ۴ ـ وستهام ۱
لیورپول ۳ ـ کوئینزپارک ۱
لوتون ۱ ـ منچسترسیتی ۱
بیرمنگهام ۲ ـ نیوکاسل ۱
شفیلدیونایتد ۴ ـ لسترسیتی ۰
وولوز ۱ ـ لیدز ۱

رده‌بندی: ۱ـ دربی‌کونتی ۵۳ امتیاز (قهرمان فصل ۷۵ـ۷۴) ۲ـ لیورپول ۵۱ امتیاز ۳ـ ایپسویچ ۵۱ امتیاز ۴ـ اورتون ۵۰ امتیاز ۵ـ استوک ۴۲ امتیاز.

اخبار کوتاه ورزشی

مسابقات اسبدوانی در گنبدکاوس

انجمن شاهنشاهی اسب اعلام کرد که مسابقات اسب دوانی بهاره این انجمن از روز جمعه آینده تا روز سوم خرداد در گنبدکاوس برگزار خواهد شد. این مسابقات روزهای پنجشنبه و جمعه هرهفته خواهد بود.

مسابقه اسبدوانی جام والاحضرت ولیعهد که بزرگترین کورس بهاره این مسابقات است و گرانبهاترین جوایز مربوط به آن خواهد بوددر روز جمعه ۳ خرداد در همین محل انجام خواهد شد.

پرتغال ۲ ـ فرانسه صفر

در یک دیدار دوستانه که با حضور ۵۰ هزارتماشاگر در استادیوم کلمب پاریس انجام گرفت، تیم ملی فوتبال‌پرتغال با نتیجه ۰ـ۲ برتیم ملی فوتبال فرانسه غلبه کرد. گلهای پرتقالیها دراین بازی بترتیب در دقایق ۲۱ بوسیله نمنه و ۶۴ توسط مارینهو بثمررسید.

۲۵۰ هزار دلار برای جیمی کونورز

جیمی‌کونورز قهرمان ۲۲ ساله‌تنیس مردان ایالات‌متحده امریکا با پیروزی بر جان‌نیوکومب استرالیائی، فاتح‌مسابقات تنیس بین‌المللی لاس‌وگاس در نوادا شد. او با این پیروزی جایزه ۲۵۰ هزار دلاری این مسابقات را بخود اختصاص داد. کونورز در دیدار فینال ۳ـ۶، ۶ـ۴ و ۶ـ۴ برقهرمان ۳۰ ساله استرالیائی غلبه کرد.

۳ ناک‌اوت برای جورج فورمن

جورج‌فورمن قهرمان پیشین بوکس دسته سنگین‌وزن جهان شب گذشته ۳ حریف از پنج حریفی را که بدون‌وقفه و درمبارزات ۳راندی با آنها مسابقه داد، ناک‌اوت کرد. این سه آلونزوجونسون از شیکاگو، جری‌جاج از فیلادلفیا و تری‌دانیلز از پرایزی بودند که هرسه در راند دوم مسابقه خود با فورمن ناک‌اوت شدند. دومشتزن دیگر بون‌کرکمن و چارلی‌پولایت پس از ۳راند مسابقه با امتیاز مغلوب شدند.

تساوی برای تیم ملی فوتبال کره

تیم ملی فوتبال کره جنوبی در یک دیدار دوستانه با تیم فوتبال متنیس‌پورشیاء از گروه اول باشگاههای آلمان غربی که در سئول انجام شد بنتیجه مساوی ۱ـ۱ دست یافت. دو تیم قبلا یک بازی دیگر نیز انجام داده بودند که کره‌ایها ۰ـ۱ به پیروزی رسیده بودند.

در دیدار دیروز اولین گل را تیم آلمانی دردقیقه ۵۳ بوسیله تورگن‌شولز بثمر رساندند. بلطف همین یک گل تیم بورشیا تا دقیقه ۸۶ صاحب پیروزی بود. لیکن در این‌لحظه یودونگنچون مهاجم کره‌ای موفق بزدن گل مساوی شد. دیدار سوم ۲ تیم فردا بعدازظهر انجام می‌شود.

پرزیدنت داود سیگار آمریکائیش را

بقیه از صفحه ۵

حفظ بی‌طرفی است. از همین رو مانمی توانیم به عضویت درچنین سازمان هایی تمایل داشته‌باشیم. در عین‌حال مابا همه کشورها روابط دوستانه‌داریم. ماهم از امریکاو هم ازشوروی کمک گرفته‌ایم. درافغانستان جاده‌ای هست‌که نصف آن‌را روسها ساخته‌اند ونصف دیگرش راآمریکایی ها. واز پرسنل های خارجی به‌شوخی میگویند این جاده تنهاراهی است‌که دو ابرقدرت رابهم رسانده است!

«سالها پیش درزمان نخست وزیری‌پرزیدنت داود ـ یك روزنامه خارجی نوشت :« داود ،سیگار آمریکایی راباکبریت روسی آتش می‌زند!».امروز اوضاع باآن‌زمان قابل مقایسه‌نیست، روابط‌خارجی ماگسترش یافته و ما اینك با همه کشورهای جهان ـبه‌جز پاکستان ـروابط دوستانه داریم.»

هند، بیخطر است

سپس ،وحید عبدالله با اشاره به‌اوضاع در شبه‌قاره هند ،افزود:

«ما در منطقه‌ای زندگی می‌کنیم که ابرقدرتها، درآنجا «دلبستگی »هایی‌دارند! امید ما این‌است‌که این دلبستگی ها باعث بهم‌خوردن صلح منطقه نشود. گمان می‌کنم که قدرتهای بزرك نیز این واقعیت رادریافته باشند.»

ـدرچنین شرایطی ،آیا افغانستان به خاطر نیروی اتمی هند هیچگونه خطری حس نمی‌کند؟

«وحید عبدالله» در پاسخ به‌این سئوال گفت: ـبه هیچ‌وجه! ... به هیچوجه!... روابط ما باهند بسیار دوستانه است من یك دیپلمات افغانم وشمایك‌ایرانی و خبرنگار یکی از روزنامه‌های معتبر خاورمیانه. مااینجا در کاخ گلستان، درتهران، نشسته‌ایم و پیرامون نیروی اتمی در شبه‌قاره هند صحبت می‌کنیم.

«خواهش می‌کنم از پنجره به‌درخت های‌سرسبز بیرون نگاه‌کنید که‌درهوای بهاری چقدر شاداب‌و سرزنده‌اند.

من نمی‌خواهم شاعرانه صحبت کنم ولی آیا فکر می‌کنید دراین منطقه افکاری هست‌که‌بخواهد اینگونه سرسبزی‌ها را ازبین ببرد؟ نه!...نه! ... من صراحتا به‌شما می‌گویم که هند دراندیشه‌استفاده از نیروی اتمی در میدان جنك وپیکار های نظامی نیست. بگمان من ،هند تنهاسرگرم یك کار تحقیقی وعلمی است. شاید باشندکشور هایی‌که باوجود اطمینان به‌این موضوع، تظاهر می‌کنند که‌درمعرض خطرند، ولی افغانستان ، خیز ، هرگز چنین‌خطری را احساس نمی‌کند برای این‌که وجود ندارد.»

قرارداد بافرانسه

«روس ها برای ما پالایشگاه می‌سازند ومابا فرانسه قرارداد اکتشاف نفت بسته‌ایم.»

«وحیدعبدالله» معاون پرزیدنت داود دربست وزارت خارجه افغانستان، باعنوان این مطلب، تلویحا به‌عدم وابستگی افغانستان در زمینه نفت‌به یك کشور بخصوص، اشاره کردو گفت:

«ما درشمال غرب وغرب افغانستان به میزان کافی گاز داریم. درشمال افغانستان‌نیز مابه منابع نفت دسترسی پیداکرده‌ایم که‌البته در حال حاضر تنها احتیاجات داخلی افغانستان را تامین میکند ولی قراردادی براساس «۵۰ـ۵۰» برای اکتشاف نفت به‌مدت هر۷ سال ،باشرکت فرانسوی«توتال» بسته‌ایم .قرار است اتحادشوروی نیزیك پالایشگاه ۵۰۰ هزارتنی ـکه تایك میلیون‌تن قابل توسعه خواهدبود ـ درافغانستان بسازد.»

دیپلمات افغان در پایان این گفت‌وشنود از پیشنهاد شاهنشاه پیرامون تشکیل یك اتحادیه اقتصادی ازکشورهای ساحل اقیانوس هند ـباقلمرو های قابل گسترشی به سوی همکاریهای دیگر ـ استقبال کردو با ستودن این پیشنهاد ،گفت :

«تشکیل چنین اتحادیه‌ای درقالب یك «بازار مشترك می‌تواندبه رونق اقتصادی کشورهای منطقه بسیار کمك‌کند .البته جزئیات این‌امر می‌بایستی با دقت بررسی شود اما قدر مسلم آنست‌که کشور های ساحلی اقیانوس هند، باگردهمایی می‌توانند در اقتصاد امروز وزنه‌ای باارزش به‌حساب آیند وچرا که‌نه ؟ چه، آنها می‌توانند حتی برمسایل اقتصادی دنیا تاثیر غیرقابل انکاری بگذارند.»

خانه ۷۰۰ هزارتومانی این هفته

نشانی: تهران، پارك وی، گیشا، خیابان بلوچستان

با خرید بلیط بخت آزمائی

همین چهارشنبه

صاحب پول و خانه ۷۰۰ هزار تومانی شوید

سینمای جوان ایران (سینمای ۸)

برای جشنواره طوس فیلم بسازید

موضوع: فردوسی و شاهنامه

تحویل: تا پانزدهم خرداد ماه ۱۳۵۴

برای کسب اطلاعات بیشتر و گرفتن وسائل کار به دفتر سینمای جوان ایران واقع در ساختمان شماره ۲ وزارت فرهنگ و هنر، شاهرضا، پیچ نسیران مراجعه نمائید

آگهی دعوت

از کلیه صاحبان سهام شرکت سهامی خاص پخش کالای افشار بدینوسیله دعوت میشود که در جلسه مجمع‌عمومی فوق‌العاده و عادی سالیانه که‌در تاریخ ۲۲ر۲ر۵۴ ساعت ۱۷ در محل شرکت‌واقع در خیابان شاهرضا شماره ۱۲۴ تشکیل میگردد حضور بهمرسانند.

دستور جلسه مجمع عمومی فوق‌العاده.
۱ـ تغییر بعضی از مواد اساسنامه
دستور جلسه مجمع عمومی عادی سالیانه
۱ـ انتخاب هیئت مدیره و بازرسان
۲ـ استماع گزارش مدیران عامل و تصویب ترازنامه
۳ـ تعیین خط مشی شرکت
۴ـ تعیین روزنامه کثیرالانتشار

هیئت مدیره شرکت سهامی خاص پخش کالای افشار

آگهی دعوت

مجمع شرکاء شرکت تولیدی پولیتان ایران بامسئولیت محدود در تاریخ ۲۲ر۲ر۵۴ ساعت ۹ صبح در محل شرکت تشکیل میگردد از کلیه شرکاء دعوت می‌شود که درروز و ساعت مقرر در جلسه مزبور حضور بهمرسانند.

دستور جلسه
۱ـ ورود و خروج شرکاء ۲ـ تغییر محل شرکت ۳ـ افزایش یا کاهش سرمایه ۴ـ انتخاب هیئت مدیره ۵ـ تغییر تمام یا بعضی از مواد اساسنامه.

آگهی دعوت مجمع عمومی سندیکای توزیع کنندگان گاز مایع ایران

بموجب بند الف از ماده ۹ اساسنامه سندیکای شرکت‌های توزیع‌کننده گازمایع ایران در ساعت یک بعدازظهر روز چهارشنبه سی‌ویکم اردیبهشت ماه۵۴ درمحل هتل اینترکنتیننتال تشکیل میشود بدینوسیله از آقایان اعضای محترم سندیکا دعوت میشود در روز و ساعت مقرر در محل مزبور حضوربهمرسانند.

دستور جلسه:
۱ـ تصمیم درخصوص خط مشی سندیکا.
۲ـ استماع گزارش هیئت مدیره و بازرس و خزانه‌دارسندیکا.
۳ـ رسیدگی به درآمد و هزینه سندیکا و تصویب ترازنامه.
۴ـ تصویب آئین‌نامه‌های داخلی.
۵ـ بحث در اطراف امور جاری سندیکا و امور متفرقه.

رئیس هیئت مدیره

آ ـ ۱۳۱۵۷

خوشا آنان که هِر از بِر ندانند!

از : هادی خرسندی

تغذیهٔ خیلی رایگان

در شیراز یک عده شکم‌و. به جای اینکه بچه های‌مدارس را تغذیه رایگان کنند،خودشان را تغذیه میکرده‌اند .

دارو دسته ، تغذیه‌شوندگان دومیلیون‌تومان میومرا تغذیه کرده بوده‌اند . شش تاکامیون پسته را هم زیر تغذیه داشتند و کامیون هفتی را فرستاده بودند تهران ، تا هروقت به تهران آمدند ، بی‌تغذیه نمانند.

تحقیقاتی که اصغر آقای ما به عمل آورده ، از این قرار است :

رئیس فروشگاه تعاون شهر و روستای شیراز ، خیار رابا بوسنش تغذیه میکرده . رئیس بازرسی ، پرتقال و سیب را باهم تغذیه میکرده و شلیل و هلو هم که تغذیه میکرده ، هسته‌اش را هم قورت میداده که مدرک دست ماموران‌نیفتد. اما دست بر قضا ، واز بخت بد، یکی از این هسته هلو ها، زیاد بزرگ بوده که دفع نشده وگیر کرده و قضیه لورفته .

درباره اینکه چطور این‌پنج شش نفر ، توانسته‌اند هفت کامیون پسته را بخورند،اصغر آقا میگوید :

ــ آقا ، چون شرکتشان ، شرکت تعاونی بوده ، باتعاون و همکاری همدیگر ، کامیون، کامیون خورده‌اند ، تا هفت کامیون شده . اگر ماموران ترسیده بودند ، خود کامیون ها را هم خورده بودند .

می گویم :ــ اصغر آقاجان. چطور دلشان می آمده‌که‌پسته و میوه‌ای را که حق دانش‌آموزان مدارس‌بوده ،بخورند؟

اصغر آقا میگوید : ــ حتما خودشان‌هم‌دانش آموزبوده‌اند. چونکه پیغمبرگفته زگهواره تا گور دانش بجوی . اینها هم از دانش آموزی . فقط از درس تغذیه رایگان، خوششان آمده .

می گویم ــ ولی اصغر آقا جان . اینهاسن و سالشان‌بیشتر از اینست که‌دانش آموزباشند.

اصغر ها میگوید : ــ آقا، لابد شب ها می روند اکابر!

سال ها بود که آرزو داشتم به اروپا سفر کنم و مدتی قبل که فرصت رسیدن به این آرزودست داد ، در فاصله‌ای کوتاه دوبار به اروپا رفتم و از ممالک‌یونان، ایتالیا ، فرانسه و انگلستان‌دیدن کردم .

قبل از این مسافرت ها، مردم اروپا و حتی آنهائی که‌به اروپا سفر کرده بودند در نظر من اهمیتی فوق‌العاده داشتند ولی وقتی که رفتم و از نزدیک این کشور ها را دیدم ، فهمیدم که مردم اروپا هم ، مثل ما، دوچشم و دوگوش و دوپا دارند،با این تفاوت که دست و چشم‌و گوش آنها آرایش دارد ولی مردم ما علاوه بر اینکه آرایش نکرده‌اند، گردو غبار غم قرون و اعصارنیز هنوز آن چنانکه باید از چهره قشنگ و زیبای آنها پاک نشده است .

اگر گرد و غبار را از چهره آثار تاریخی شهر اصفهان مایک شود ، چمنزار های کچل میدان بزرگ اصفهان،بروید، شاخه های خشک شده درختانی که بمیدان شاه اصفهان منتهی میشود قطع گردد و میادینی را که شهرداری اصفهان خراب کرده ولی درفکر آباد کردن آن نیست آباد‌شود آنوقت خواهیدید هنرکاشیکاری های ما ظریفتر وپرجذبه‌تراست یا نقاشیهای سکسی میکلانژ در ایتالیا ؟

بهر حال، وقتی به اروپارفتم، اولین شهری که دیدم رم بود و اندکی بعد از رم بپمپی رفتم . بحث درباره تاریخ پمپی نیاز به اطلاعات و مطالعات زیادی دارد که متاسفانه من فاقد آن هستم . همینقدر میگویم که راهنمای ما میگفت :

دویست سال قبل از میلاد مسیح ، پمپی شهری‌زیبا و قشنگ بود، سرزمین شراب و عشق بود و مردم آن زندگی را درشراب و مستی عشق خلاصه کرده بودند .

آثاری که از زیر خاکسترکوه آتشفشان پمپی ، خارج شده‌هنوز از سرکشی و طغیان های فوق‌العاده مردم این شهر حکایت می‌کند .

در یکی از حمام های پمپی‌و یکی از اتاق‌های‌کوچک‌این‌شهر ویران شده ، آثاری را از زیر خاکستر منجمدشده‌بیرون‌آورده‌اند که هنوز برای طالبان عشق و مستی ، هوس انگیز وررویائی است .

در این شهر ، هرکاری می‌خواستند میکردند و تمام آرزو های جنسی بهر شکل و نوع ، قابل تصور و انجام و اجرا بود .

خود مردم پمپی جدید می‌گویند : مردم این شهر در گناه افراط کردند ،حجاب ها رادریدند پرده ها را پاره کردند و چون بی‌عفتی و آلودگی ازحدگذشت. «خدای خدایان» ،مردم‌پمپی را را با شعله های سوزان کوه آتشفشان نابود .

اما با وجود این تجارب تلخ، در نزدیکی پمپی با چند کیلومتر فاصله ، شهرکی وجود داردکه نام آن « سورنتو» است . مردم این شهرک در ضمن یکی ازترانه های محلی خودمیگویند :«دیروز هرچه بود گذشت ، فردا را هم ندیده‌ایم ، پس امروز را خوش باشیم !» و بایدبگویم مردم‌شهرک سورنتو تا آنجا که من دیدم واقعا خوش هستند آواز های شورانگیز دسته جمعی و رقص های‌فوق‌العاده جالب‌محلی، تمام کاباره‌هاورستوران‌های روی زمین وزیر زمین سورنتو را پر کرده است

همانهائی که‌میگویند چون‌مردم پمپی در گناه افراط کردند،«خدای خدایان» ، آنان را نابود کرد، همانها در همین کاباره هاو هتل هاو رستوران ها ، همان کار ها را با جلا وجلوه هرچه بیشترکه قلم قدرت شرح آنرا ندارد انجام می دهند .

محتاج به تذکر نیست که این طرز تفکر محدود به دسته یاطبقه خاصی از آنهانیست بلکه‌صاحبان اثر و آثار را نیز نمی توان ازاین جمع معلوم که در غرب زندگی‌می کنند تفکیک کرد .

در میان این صاحبان آثار، میکلانژ راحتما می شناسید، او یکی از مجسمه سازان ونقاشان منحصر بفرد ایتالیا است . این هنرمند ، پس‌از این که تالارها وکریدورها وگالریهای واتیکان‌را با نقاشی های سحرانگیز خود مزین کرد،سرو صدای کاردینال هاو باب وقت بلندشد. کاردینال ها عقیده داشتند که نقاشی‌های میکلانژ اشاعه فساد میکند،ولی میکلانژ در مقابل اعتراض پاپ و کاردینالها پس‌از یک سلسله مناقشه و بحث دامنه‌دار میگوید: شما بهتر می‌فهمید یاخداوندمن آنچه راخداوند خواسته است مجسم کرده‌ام خداوندگان خود رالخت‌آفرید و من نیز آفریده او رابدون وصله‌وپینه معرفی میکنم. این لباس وحجاب راشما درست کرده‌اید، نه‌خداوند.

بندگان خداالخت بدنیاآمده‌اند و من‌نیزاراده خداوند را لخت‌وبی حجاب مجسم میکنم. ولی همین میکلانژکه بحق بایدگفت یکی از نوابغ بزرگ دنیای مجسمه‌سازی ونقاشی تااین‌زمان بوده‌است ،در خلق یک‌اثر آنچنان شیفته و فریفته مخلوق خویش میشود که دیوانه‌وار چکش را بر فرق آن میکوبد ومیگوید: تو که آنقدر خوبی، پس‌چرا حرف نمیزنی ؟

من این مجسمه را دیدم.ریش های انبوه وفرخورده و بازوان پیچیده‌و توانای آن‌و هیکل نسبتا عظیم و چالاک این مجسمه ، همه، حکایت از نبوغ واستعداد میکلانژ میکند.

اماچرا میکلانژ نیز خودگرفتار حیرت شدو آتش خشم خود را باکوبیدن چکش بر فرق‌مخلوق خویش تسکین داد ؟

بهرصورت ،بقول بابا طاهر خودمان :« خوشاآنان که هرازبر ندانند !»

آنهاکه بیشتر می‌فهمند،بیشتر گرفتار گمراهی میشوند وآنانکه بیشتر گمراه میشوند، عاقبت‌بقول خودشان خشم خدای خدایان را برای نابودی خودوقوم‌خویش‌ذخیره میکنند.

چه‌میشود کرد؟ دریکی از کلیسا های فوق‌العاده مجلل رم ، که‌نام آنرا فراموش کرده‌ام راهنمای ما گفت: این ستونهای عظیم ویک پارچه راکه طول هریک بیش‌ازسی مترو قطر آن‌سه متر یابیشتربود در زمان یکی از قیصرها، ازمصر بهرم حمل‌کرده‌اند تا این بنا ساخته شد.

برای ساختن این کلیسای‌عظیم وحمل مصالح ساختمانی آن از مصر بهرم ، خدا میداند چندهزار نفر درزیر شلاقهای خاردار جلادان قیصر ، درخون خود غلطیدند و نابود شدند؟

ممکن است یک ملت یادولت، در طول تاریخ مرتکب یک‌جنایت عمدی یاسهوی شود. مغولها ، قبیله‌ای وحشی وخونخوار بودند ولی همین مغولها وقتی با تعالیم نورانی دین مقدس اسلام و فرهنگ غنی ایران آشنا شدند، میگویند آثاری در هندوستان بوجود آورده‌اند که هنوز مایه فخرو مباهات مسلمانان عالم است.

امابصراحت باید گفت که جنایات غربی ها محدود نیست ، زیرا آنها در زمان‌قدرت جنایت میکنند . ملل واقوام راپاسارت میگیرند ، اموالرو دارائی آنان را غارت میکنند تابتوانند این‌قصر های زیباو پرشکوه وافسانه‌ای را بنا کنندولی موقعی که دوران ذلت غربیها آغاز میشود،یکمرتبه دیگر این فرزندان خلف،جنایات اسلاف خودرا در زیر نقاب و اشکال دیگر تکمیل‌تر میکنندو برای گذراندن زندگی نکبت بار خود مجبورند بایک حالت بی‌تفاوت بزبان خویش جنایات‌اجداد خودرا بازگو کنندتا از راه‌جلب توریست ،لقمه نانی بدست آورده ویاخورشی که‌از ورمیشل درست شده، بشورو شراب و مستی و عشق ، چند روز دیگر نیزادامه زندگی دهند.

صریحتر بگویم : گروهی از غربیها بانمایش دادن آثارتاریخی موروثی جنایات اجداد و جدات خود و مجسم ساختن فحشای بی بندوبارو غیر محدود خویش ،به زبان حال میگویند : « مادران مرحومه ما «فلانکاره »بودند ، نیازی بدهید واز راه لطف ،قبور این بزرگواران را تماشاکنید!!»

خدای قادر بزرگ را شکر گذاری میکنم که ما، درایران خودمان وارث چنین آثارشومی نیستیم . هیچیک از آثار تاریخی وطن مابرروی خون و اجساد ملل واقوام دیگرساخته نشده است .خدارا سپاس می گویم که هرچه‌آثار تاریخی داریم، مال ایرانی و بدست ایرانی ساخته شده است . «صدای شیهه شبدیز و بانگ بارید آید به تجلیل نژاد آرین ، ازطاق‌بستان .»

موضوع دیگری راهم میل دارم بیان‌کنم :معمولا بچه‌هائی که‌غرب را دیده‌اند وباپاشنه ترک خورده برمیگردند ، از زیبائی وطراوت ، از قشنگی وجلوه‌های افسانه‌ای کاپری و سورنتو وناپل وپمپی ، داستان سرائی‌ها میکنند.انشاءالله بی‌انصاف‌نباشم چون میخواهم‌به آنها حق‌بدهم همانطور که شیخ صنعان خرقه و دستار را گرو گذاشت، این‌بچه‌های کور باطن و عروسک ندیده نیز حق دارند عقل و هوش خودرا در آستان کاباره های این منطقه گرو بگذارند زیرا این طفلک های‌بی گناه نمیتوانند دوغ را از دوشاب تمیز دهند. این‌نهال های‌نورسته‌و شکوفان نشده، چگونه میتوانند از زیر نقاب رنگ‌وجلا خورده و سحرانگیز غرب ، قیافه کریه این عجوزه آرایش شده راآنچنان که هست ببینند ؟!

تمام منطقه گیلان‌و مازندران و آذربایجان و سایر مناطق وطن عزیز ما، سورنتو وناپل وکاپری است .

با این تفاوت‌که در غرب ، مسئله جاده یا بقول امروزیها ترافیک حل شده ولی مال ما،گره روی گره خورده است . اگربمن جاده وراه بدهند ، آنوقت به‌مردم باصطلاح پیشرفته مغرب زمین نشان میدهم که نوشهروشهسوار وشاهی و بابل ولاهیجان‌ولنگرود ما قشنگتر و بهتر است یاناپل‌و کاپری ورنه قیاصره جنایت‌کار!

نامه به سردبیر

روزنامه اطلاعات
خیابان خیام
تهران

فایده‌این‌درسهای زائدچیست؟

رشته ریاضی درمیان رشته های دبیرستانی، مشکل ترین رشته است و معمولا ساکردان این رشته نیز ساعی ترین شاگردان هستند ، اما متاسفانه درصد قبولی آنها از درصد قبولی‌سایر رشته ها کمتر است .

براساس تحقیقاتی که انتشار یافته . درسال تحصیلی گذشته فقط ۳۵ درصد از دانش آموزان سال ششم ریاضی موفق باخذ دیپلم شده‌اند ،در حالیکه این درصد دررشته های دیگر از ۶۰ و ۷۰ درصد بیشتر بوده است . دانش آموزان ریاضی ازخود می‌پرسند چرا در صد قبولی آنها در امتحانات نهائی اینقدر پائین است ؟

آنها در پاسخ به این پرسش ، نتیجه می‌گیرند که: دروس سال ششم ریاضی پرحجم ،سنگین و در بسیاری موارد بیفایده است ،تا آنجا که‌ذهن ساعی ترین دانش آموزان از تکرار و حفظ کردن آنها خسته و گیج میشود . این دروس ، آنقدر بیفایده است که حتی دبیران‌هم در تصحیح اوراق امتحانی، حوصله ووقت کافی بخرج نمیدهندو دراثر همین بی‌حوصلگی ، حق گروهی از دانش‌آموزان آزبین میرود . دانش‌آموزان رشته‌ریاضی دبیرستان ها انتظار دارند که‌درحجم ومفاد دروس آنها تجدیدنظر کلی و اساسی شود و مطالب ومفاد کتب درسی طوری تنظیم شود که با پیشرفت‌های علوم دردهه های اخیر وفق دهد . باین ترتیب، هم‌دانش آموزان بیشتر به ذوق می‌آیند و باطیب خاطر دروس را دنبال میکنند وهم وقت و عمر آنها بادرصد زیاد مردودیها ، ازبین نمیرود.

گروهی از دانش آموزان سال ششم‌دبیرستان های تهران

با افزایش ورودیه تاکسی مخالفت شد

همه چیز مسجد سلیمان داغ‌است!

بهار در مسجد سلیمان ، تابستان است . تابستان که حقیقتا تابستان است ،پائیز نیز به تابستان شبیه است و فقط زمستان این‌شهر است‌که هوای بهار دارد !

بله، هوای شهر واقعا گرم است . اصلا از گرمی گذشته و به‌داغی رسیده است. دراین هوای داغ احتیاج ما به‌آب امری است انکار ناپذیر ، ولی آب در مسجدسلیمان جیره‌بندی است ولی ای‌کاش همین آب جیره‌بندی لااقل‌این همه داغ‌نبود ! . باور کنید در تابستان درجه حرارت آب به‌پنجاه درجه میرسد و این داغی‌آب ، دلیل دارد وآن هم اینست که لوله‌ها . آبرسانی ، تماما روی زمین کارگذاشته شده است، در حالیکه درشهرهای دیگر، لوله‌ها را درون زمین کارگذاشته‌اند . تابش مستقیم خورشید گاه به پنجاه درجه میرسد و در تابستان ، هر لحظه به‌طول جیوه درون درجه حرارت سنج افزوده میشود و همین سبب میشود که لوله های آب بشدت داغ شوند وآب درون آن ها، نیزروبه داغی گذارد واماں از مامسجدسلیمانیها ! چندی است که شنیده شده سازمان آب درصدد است همراه باایجاد تصفیه‌خانه، آب مصرفی مسجدسلیمان را شبانه روزی نماید وچه خوب است اگرهمین آغاز کار، سازمان آب توجه می‌نمود که‌لوله هارا همانند سابق درروی زمین کار نگذارند تالااقل ازتابش آفتاب داغ و پرحرارت تابستان جنوب درامان باشند. وتابستان ما باآب داغ و جیره‌بندی، از این‌که هست ،داغ‌تر نشود .

مسجد سلیمان ــ گیتی جباریان

ماکوچه خوب نمی‌خواهیم !

مسئولین شهرداری شهرری تابستان سال گذشته کوچه معینی درخیابان شیروخورشید را برای ساختن جوی آب بزرگتری کندند ، اماکندن‌همان وتلنبار شدن خاک برروی‌هم همان . مدتهای مدیدی ساکنان این کوچه ، بابی‌تابی منتظر شدند تا ازکوچه خاکبرداری شود و بالاخره چندروزپیش‌از نوروز ، خوشبختانه کوچه مرمت وجوی ساخته شد اما متاسفانه سفت کاری در این کوچه بحدی شل بود که در همان روزهای نخست‌باگذشتن یک اتومبیل کوچک ، کلیه تخته سنگهای جوی‌اب شکسته وجابجا شد و حالا ساکنین محل هرروز در این کوچه‌دچار حادثه‌ای میشوند : اتومبیل‌سوار خسارت می بیندوپیاده‌ها پایشان می شکند ! باین‌ترتیب لطف شهرداری‌شهرری ، باعث عذاب ساکنین کوچه معینی شده است استدعای مردم‌محل اینست که لااقل کوچه‌رابحالت اول برگردانند .

ساکنان کوچه معینی خیابان شیرو خورشید ــ شهرری

رفت و آمد در عرض و طول تهران

بنظرمن ، یک راه حل‌موثر حل مشکل ترافیک تهران ، این است که در خیابان های این شهر باید براساس اصول وقواعد فنی ، پل های هوائی وراهرو های زیر زمینی زیادی ساخت .

پلها و راهرو های کنونی تهران ، هم بسیار کم است و هم براساس اصول دقیق‌ساخته نشده و بهمین جهت ، تاکنون تاثیری در بهبود ترافیک تهران نداشته است .

نکته دیگر این که هرموسسه و واحد بزرگ دولتی یا خصوصی . در انتخاب کارمندانش بایدبه‌مسافه‌مجاورت محل سکونت کارمند با محل کارخانه توجه کند . اگر منزل داوطلب استخدام نزدیک محل آن موسسه بود ، این مساله باید بعنوان یک امتیاز بزرگ برای آن کارمند تلقی شود تا مردم برای رسیدن به محل کار خود، مجبور نشوند هر روز عرض وطول تهران بزرگ را با اتومبیل طی کنند .

عباس رحمتیان ــ معمار

کم می‌پزند !

نانوآهای کاشان ــ بویژه ــ از ساعت ۱۲و ۳۰ دقیقه‌ببعد، باین ترتیب ،مردم در مضیقه و کتبا این مسئله بشهردار و اتاق اصناف کاشان گزارش‌شده است اما نتیجه‌ای بدست نیامده است . شهرداری و اتاق اصناف ، بحرف کسی گوش نمی‌دهند و معلوم نیست برای رفع این مضیقه باید بکجا متوسل شد

کاشان ــ احمد محسنی

نانوآهای مسیر خیابان‌امیرکبیر پخت نمی‌کند و نان هم‌ندارند. قرار می‌گیرند و تابحال شفاها

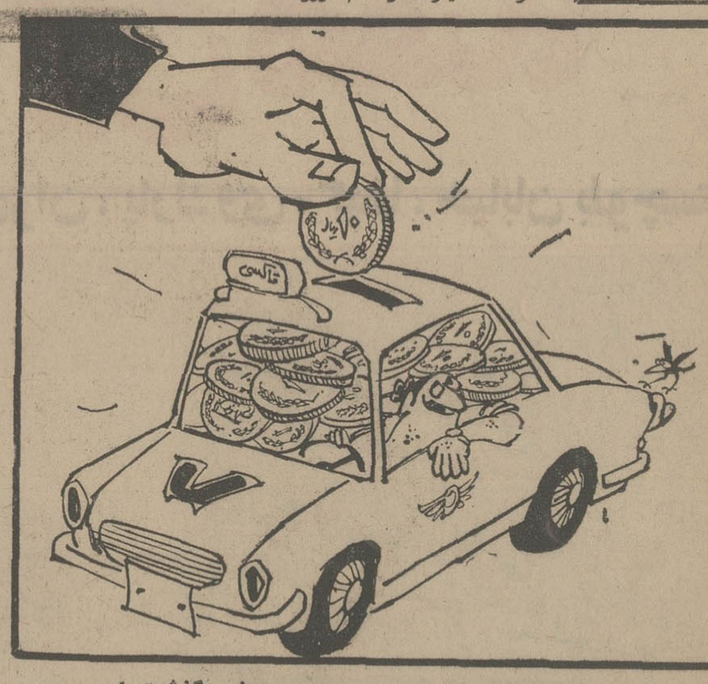

حلقه اول

نوشته:الکساندر سولژنیتسین
ترجمه:ناصر خطیر

ــ۱۲۱ــ

از یکا وارد بحث‌شدو گفت:

ــدردوران جنگ، بسیاری از جوانان را بخارج از میهن تبعیدکردند، شاید او هم تبعید شده‌و هنوز زنده باشد...

اولنکا گفت :

ــ ممکن است . در این صورت‌نادیا حق دارد بانتظار بماند، ولی نادیا ازآن زنهائی است که دوست دارند درد ورنج را تا آخرین مراحل آن تحمل نمایند ولی فقط رنج و درد خود را ، و این نوع افراد باید در زندگی خود حتما رنجی داشته باشند ...

داشا دست از دوختن کشید وصبر کرد تا همه صحبت خود را تمام کنند . وقتی موضوع را مطرح کرده بود می‌دانست همه را غافلگیرخواهد کرد، بهمین جهت گفت :

ــ دوستان گوش کنید! نادیا همه ما را فریب میدهد. بما دروغ میگوید ، نادیا هرگز گمان نبرده است که شوهرش مرده یامفقودالاثر شده است ، برعکس اطمینان دارد که شوهرش زنده است و حتی میداند کجاست .

و در این لحظه واقعا تمام دخترها را داشاغافلگیر کرده بود :

ــ توازکجا این‌موضوع رافهمیده‌ای؟

داشا نگاهی پیروزمندانه بحضار افکند ، استعداد فوق‌العاده او برای‌مطالعه و مداقه درروحیات اشخاص و رویدادها باعث شده بود که‌دوستانش او را «مامور تحقیق» و «کاراگاه» خطاب کنند. داشا ادامه داد :

ــ کافی است در گفته‌های او دقت کنید! آیا هرگز نادیا از شوهر خود با لحنی صحبت کرده که مخاطب تصورکند او مرده است ؟

ــ خوب دراینصورت‌چه‌برسر شوهر نادیا آمده است ؟

داشا پیراهن خود را بکنار نهادو گفت :

ــ چطور؟... موضوع برای شما هنوز روشن نیست ؟

نه، برای هیچیک‌از دخترهاموضوع روشن نبود. راشاگفت :

ــ شوهر نادیا زنده است ولی او را ترک کرده و نادیا شرم دارد که حقیقت‌را اعتراف کند، این‌موضوع بغرور اولطمه میزند بهمین جهت مسئله «مفقودالاثر»شدن او را از خود درآورده است .

لیودا گفت :

ــ خیلی احتمال دارد .

موزا گفت :

ــ در اینصورت مفهوم رفتار نادیا این است که میخواهد خود را فدای لحظات خوشبختی سابق در کنارشوهرش کند و بعلتی که برما مجهول است فکر میکند بهتراست در این مورد سکوت کند ودرصدد نباشد تا شوهر دیگری اختیار نماید .

لیودا رو به داشا کرد و گفت:

ــ داشا تو خیلی زیرکی . حق‌کاملا بانو است .

لیودا که پشت پرده سرگرم آرایش خود بود پرده را پس‌زد، فقط یک پیراهن زیر گوتابتن داشت. ران وساق‌برهنه‌اش او را بلندتر و زیباتر جلوه میداد و بدن موزون او را بهتر نمایان میساخت، لیودا ادامه داد :

ــ بخیر گذشت !

هیئت نظارت برمخارج شهرداریها تشکیل میشود

چندسال قبل درهمین روز

هیئت وزراء در جلسه اخیر موادی را بتصویب رساندند که برای‌نظارت درکلیه‌امورساختمانی ومالی شهرداریهای ایالات و ولایات هیاتی تشکیل شود.هیئت مرکب از والی یا حاکم، پیشکار یا رئیس مالیه ، مدعی‌العموم استیناف یا بدایت ، شهردار ، رئیس انجمن شهرداری ، یکنفر ازاعضاء انجمن به انتخاب‌انجمن شهرداری در تحت ریاست‌والی یاحاکم خواهد بود و بنام‌هیئت نظارت مخارج شهرداری موسوم میباشد.

شاهنشاه ایران دریکی از ایستگاه ها

در راه گدوک

مدیر «اطلاعات» که درالتزام رکاب اعلیحضرت همایونی به فیروزکوه و مازندران رفته‌است در یادداشتهای خود مینویسد : «ترن راه گدوک را از کنار شوسه مازندران طی کرد. از امیریه گذشت . جاده دامغان را قطع کرد. بعد رفته‌رفته ازشوسه مازندران دوری جست و راه سربالائی را بسمت کوهستانهای نزدیک گدوک پیش گرفت. راه از فیروزکوه تا گدوک پانزده کیلومتر و ششصد متر است که ترن با یک شیب مناسبی بالا میرود تابه اولین تونل برسد. این تونل طولانی ترین تونلهای بین فیروزکوه و شاهی است که طول آن دو کیلومتر و ۸۸۰ متر تقریبا نیم فرسخ میباشد . کوتاهترین تونل این خط ۵۰متر و طولانی‌ترین آن همین تونل گدوک است و بر رویهم بین فیروزکوه و شاهی شصت و هشت تونل کوچک و بزرگ خورده است با تونل‌هائی که فیروزکوه تا تهران زده خواهد شد راه‌آهن تهران به مازندران هشتاد و هفت تونل خواهد داشت. تصور نمیرود در هیچ کجای عالم یک چنین شاهکار های صنعت وطبیعت ویکچنین غلبه‌ای برطبیعت بعمل آمده باشد که با اینهمه سختی و صعوبت‌و مقاومت کوهها و دره‌ها معهذا کاملترین ادوات و وسائل‌فراهم گردد . » آفرین براین همت و اراده!»

مسافرت وزیر مالیه

آقای داور وزیر مالیه امروز صبح برای رسیدگی به امورمالیه صفحه خراسان بسمت مشهد عزیمت نمودند.

بخشش یك محصل

طبق اطلاع واصله آقای‌قاضی نیشابوری که از محصلین دانشسرای مقدماتی خراسان میباشد برای کمک به ساختمان عمارت دبیرستان نیشابور مبلغ پانزده هزار ریال اهداء نموده است . مشارالیه در موقعی که اولین سنگ بنای مزبور ازطرف آقای وزیر معارف در نیشابور نصب گردید هدیه خود را تقدیم نمود که از طرف آقای وزیر معارف نیز مورد قبول واقع‌شد.

ورود به طهران

آقایان وثیقی کفیل اداره کل تجارت، محمودبدرمعاون‌وزارت مالیه و عبدالحسین انصاری رئیس اداره اقتصادیات وزارت امور خارجه که بعنوان هیئت اقتصادی ایران به اروپا رفته بودند بطهران وارد شدند.

وکلای جدید

اسامی وکلای عدلیه مرکز که اخیرا از طرف اداره کل‌وکالت و احصائیه درباره آنها تصمیم قطعی گرفته شده و سوگند یاد نموده‌اند بقرار ذیل میباشد : آقایان جعفرچهان درجه ۲ ــ محمدتقی رضوی شیوا درجه۲ــ علی وکیل شهیدزاده که دردوره آزمایش میباشد درجه چهار.

شرکت توتون در یزد

در شهر یزد اخیرا شرکتی برای توتون چپق سائی و خرید برگ و فروش آن بنام‌شرکت توتون چپق یزد با سرمایه ۶۵۰ هزار ریال تشکیل شده و هیئت مدیره شرکت بشرح ذیل انتخاب گردیده‌اند : آقایان حاج‌علینقی ناجی، علی‌آقا ازدکانی، علی‌اکبر مروج، غلامرضا مرشد، حاج‌علی آقا دیهیمی ، حاج علی اکبر ریسمانی ، شیخ محمد کرباسی ، محمد حسین نائینی ، حاج محمد مهدی اصفهانیان .

«نقل‌از اطلاعات ۸ اردیبهشت ۱۳۱۵»

جناب آقای دکتر جمشید آموزگار وزیر محترم کشور وجناب‌آقای احمد جلالی استاندار استان بوشهر

وجود انسان های پاک همچون ستارگان درخشان درآسمان هرکشور می درخشند . آقای رضا شاکری معاون‌استانداری‌بوشهر از مردان پاک و لایق است که طی‌سالیان خدمت در پست های مختلف صداقت ذاتی خود را ابراز داشته رضایت خاطروتشویق از خدمتگزارانی چون رضا شاکری ارج نهادن به پاکان میباشد.

نصرت‌الله بهبهانی

NATIONAL IRANIAN STEEL INDUSTRIES COMPANY ERECTION OF STEEL PLANT FACILITIES AT AHWAZ, IRAN

National Iranian Steel Industries Company intends to solicit tenders from qualified Iranian and international organizations to perform erection and installation of major steel plant facilities at Ahwaz, Iran, including:

a. A pellet plant (consisting of two units) having a designed capacity for the production of a total of 5 million tons of iron ore pellets per year.

b. A Midrex direct reduction plant (consisting of three units) having a designed capacity for the production of a total of 1.2 million tons of iron per year.

c. An HYL direct reduction plant (consisting of three units) having a designed capacity for the production of a total of 1 million tons of iron per year.

d. An ore receiving yard equipped with two tiplers, 2 stackers and 2 reclaimers.

e. An ore blending yard equipped with a stacker and 1 reclaimer.

f. A conveyor system from the ore yards to the pelletizing and direct reduction plants.

All of the above equipment including supporting structural steel and electrical and piping components will be furnished by others, together with manufacturers technical assistance for erection and start-up purposes.

Heavy erection equipment will also be furnished by others. It is anticipated that field work will commence approximately November 1, 1975 and that construction will be phased for final completion by March 31, 1978. Iranian participation will be required of international organizations or groups submitting tenders. Iranian personnel are to be utilized to the maximum extent practicable in the performance of the work.

Prequalification of tenderers will be required.

Prequalification information in additional detail is available and will be delivered to authorized representatives of interested organizations upon submittal of written request to National Iranian Steel Industries Co. Offices, 15 Kh. Jam, Tehran, Iran up to 8 May 1975. Inquiries are invited from interested construction organizations who may wish to perqualify to receive the tender documents.

National Iranian Steel Industries Co. is not responsible for any expenses or losses sustained by interested organizations in the course of prequalification process.

از : امیر فرهی ــ رئیس شورای عالی انجمن های محلی شرق تهران

در هر خانواده یک حوزه حزبی تشکیل شود

کوچکترین واحد حزب باید خانواده باشد . و در هر خانواده یك حوزه حزبی تشکیل گردد. و در این واحد ها ، مسایل ملی و میهنی آموزش داده شود .

تشکیل حزب رستاخیز ملی ایران فصل تازه‌ایست در حیات ملی کشور ما که قلوب همه ملت ایران را مالامال از حق شناسی نسبت به مبتکر عظیم الشان آن نموده است. نمودار این حق شناسی ، هجوم عظیم تمام طبقات ملت ایران برای عضویت و اظهار نظر پیرامون اساسنامه و مرامنامه آن میباشد و اینجانب نیز امیدوارم با ارائه نظرات ذیل ، توانسته باشم وظیفه خویش را در این رهگذر ایفا کرده باشم .

پیشنهاد برای کنگره

● اجازه داده شود : تقاضای هریک از افراد که مایلند در جلسات کنگره شرکت کنند ، مورد رسیدگی قرار گیرد. و در صورت تصویب بطور مستمع آزاد ، در جلسات کنگره شرکت و نظرات مشورتی خویش را ارائه دهند.

● اتخاذ تصمیم در کنگره ، فقط بارای مخفی و کتبی انجام گیرد.

● در مورد اختیار عزل و نصب دبیران و مسئولان حزب که از وظائف دبیرکل است ، ضمن تائید این مراتب ــ پیشنهاد میشود : دبیران و مسئولان منحصرا از بین اعضاء کمیته ملی ولی‌الاقتضا از بین اعضاء شورای مرکزی انتخاب شوند. و مراد از این پیشنهاد اینست که منتخبین درسطح بالای حزب قبلا از طرف اکثریت اعضاء حزب انتخاب و تائید شده باشند.

● در مورد اختیارات دبیر کل موضوع ۱ ماده ۱۹ ضمن تائید آن، پیشنهاد میشود : دبیرکل برای انجام تصمیمات خود ، هیئت عالی نظارت را موظف نماید که در مورد کیفیت انجام تصمیمات مزبور مطالعه و نتیجه مطالعات خود را بدبیرکل تسلیم نماید و اگرنظریات ارائه‌شده هیئت‌عالی نظارت نغیا یا اثباتا نادرست باشد ، هیئت عالی نظارت مسئول است .

در مورد اساسنامه

● کوچکترین واحد حزب باید خانواده باشد. و بایستی در هر خانواده یک حوزه حزبی تشکیل گردد، و اگر در خانواده‌ئی تعداد افراد بیشتر از ۱۴ سال آن کمتر از ۱۵ نفر است، چند خانواده جنب هم باید یک واحد تشکیل دهند.

کار این واحدها تشکیل جلسات هفتگی برای آموزش مسائل ملی و میهنی و بالا بردن سطح اطلاعات عمومی و سیاسی و طرح نظریات و پیشنهادات اعضاء میباشد. که هر حوزه را یک رابط از مرکز حزب اداره خواهد کرد . مدت جلسات این حوزه‌ها یکساعت و وقت تشکیل آن باتوجه‌به وقت افراد حوزه و رابط تعیین خواهد شد .

★ مجموع هر چند حوزه در هرشهر ــ تشکیل یک کمیته حزبی میدهند ، و هر پانزده حوزه در ماه یک جلسه مشترک در نزدیکترین خانه یا کمیته حزب تشکیل خواهد داد . در این جلسه مشترک مدرسین حزبی، باعضاء تعلیمات لازم راخواهند داد و نظریات و پیشنهادات اعضاء را اخذ و به ارگانهای بالاتر تسلیم میدارند. ضمنا در این جلسات مشترک برنامه‌های اعضاء واحدها و کمیته تعیین و اجرا خواهد شد.

تشکیل گروهها

● انطباق دادن نظریه‌های علمی، اقتصادی، صنعتی ، اجتماعی و روشهای نوین تولیدی و کشاورزی کشورهای پیشرفته با نیازهای جامعه ایران بمنظور بکارگرفتن آنها در سازندگی بیشتر کشور .

★ ایجاد همبستگی کامل بین سیاستها و خط مشی های تعیین‌کننده هدفهای حزبی که از سوی اعضاء حزب ارائه طریق میشود.

★ ایجاد انگیزه و دادن فرصت به‌کلیه اعضاء حزب برای ابراز عقاید و نظرهائیکه بتواند در پیشروی اصول و مبانی حزب موثر باشد. و این ارزشها را بایستی بیشتر در چهارچوب نهادها و ارزشهای پیشرفته و توسعه جامعه جستجو کرد.

● تنظیم برنامه دقیقی بمنظور یافتن نوباوگان بانبوغ از اقصی نقاط کشور و سرمایه گذاری برای پرورش آنان برای آینده وتوجه بموضوع مهارتها واستعداد و خلاقیت همه گروههای جامعه و طرز بکارگرفتن صحیح این نیروها.

★ ایجاد اعتقاد و تعصب در کلیه افراد حزب که مالا کلیه افراد فعال کشوراست به‌اینکه عقاید ونظرهای حزب ورهبری آن در حفظ اصول و مبانی حزب و پیشرفت جامعه بهترین بوده و تصمیمات اتخاذ شده از طرف هیئت عالیه قابل اجرا است. ضمنا بهمه اعضاء حزب فرصت داده شود که چنانچه نسبت بدستورات حزب ایراد و اعتراضی دارند ، نظر اصلاحی خودرا اعلام دارند.

● این اعتقاد در تمام اعضاء حزب بایستی ایجاد گردد که فعالیت فردی در حزب و یا در هرگوشه‌ای از جامعه و کشور باعث رونق بخشیدن به محیط اطراف زندگی خود و کمک به همنوعان و هم وطنان است وپاداش اینگونه فعالیتها و خدمات موجب غرور فردی و کسب افتخار خدمتگذاری به جامعه و شاهنشاه است نه بخاطر کسب موقعیت اجتماعی واندوختن پول و ثروت .

★ همانطور که شاهنشاه آریامهر در فرمایشات روز یازدهم اسفند ماه خود فرموده‌اند، در داخل حزب گروههای مختلفی که بنوعی بیکدیگر پیوستگی دارند تشکیل گردد. و این گروهها در نیل به آرمان‌ها و اهداف نهضت در حزب فعالیت نمایند. این گروهها میتوانند باتوجه به نقش فعال خود در حزب، درصورت لزوم ویا با دستور دبیرخانه حزب جلسات جداگانه‌ای تشکیل داده نظرها وعقاید خود را که طبیعتا در چهارچوب هدفهای گروه خود میتوانند در پیشبرد آرمان‌ها و وظائف نهضت رستاخیز موثر باشد.

● در طرح و تنظیم سازمان حزب به ترتیبی عمل کنیم تا وظائف کلیه ماموران دولت مورد نظارت دائم و مستمر قرار گیرد . و برای انجام این نظارت در حزب، سازمانی بوجود آید و توسط یک هیئت عالی بنام هیئت عالی نظارت از اشخاصی معتقد و مومن به اهداف حزب و برخوردار از تجربیات و تحصیلات و تخصص لازم، انجام وظیفه نماید.

این سازمان میتواند درسراسر کشور ، دارای دفتری باشد.

از : ابراهیم صهبا

بمناسبت فرمان شاهانه درباره افزایش سهام کارگران

سهام کارگر

بار دیگر بر زبان افتاد نام کارگر
دور گیتی شد در این دوران بکام کارگر
چونکه «رستاخیز ایران» راهدفکاراست، کار
زان به‌امر شاه ، افزون شد سهام کارگر

از تبصره ... تا تکامل

از : جعفر شاهید

باتایید کامل این واقعیت که موج نظرخواهی و نظریابی درباره‌ی اساسنامه ومرامنامه و کنگره موسسین ، یک جهش انقلابی و دمکراتیک بشمار میرود ومسلما در ترسیم خط مشی سیاسی واجتماعی فردای کشور مانقش موثری خواهد داشت. معهذا توجه به این واقعیت نیز ضروراست که چگونگی انتقاد و نحوه‌ی تجزیه وتحلیل مبانی سیاسی واجتماعی یک مملکت ، آنچنان نیست که صرفا با اشاره به نارسائیهای احتمالی یک « بند» یا «تبصره » شیوه‌ی متدیک وعلمی نقد و بررسی را مرعی‌داشت وآسوده خاطر بود که چنین آراء وسلیقه هائی میتواند سهم سازنده ودرخوراعتنائی داشته باشد.

متاسفانه درطول روز هائی که گذشت ، سایه « عیب‌جوئی » و تنقید،بربسیاری ازاراء و نوشته‌ها مسلط بود وبرخی ازنظردهندگان باحالتی پرخاشگرانه تلاش میکردند که به هرصورت و تحت هرشرایطی ، لکه‌ای بر مفاد و محتوای نگارشی اساسنامه و مرامنامه بیفکنند و حتی دربرخی موارد چنین مینمود که نفی افکار و نظریات کسانی که سالها دست‌اندرکار مسایل تئوریک و تجربی بوده‌اند ، بصورت نوعی خودنمائی و جلوه‌گری فردی و گروهی متجلی‌شده است .

واصولا به تمامی مردم آموزش داده‌شود تا دریناه رستاخیز،بافرد طلبی وبورکراسی به‌مبارزه برخیزند و ضمن درک نیازهای انقلابی مملکت ، ممتازترین و صالح‌ترین نامزد های خود را به مجلسین سنا و شورایملی روانه سازند ...

اکنون باید برای کلیه قشرهای اجتماعی تفهیم شودکه‌انگیزه‌های برپائی رستاخیزملی‌ایران‌چه بوده ومردم ، بابرخورداری از روح همگونی و همبستگی‌کامل،چگونه باید انضباط و وجدان کار را گرامی شمارند و با غنی کردن دانش سیاسی واجتماعی خویش، در وضع نارسائیهای‌حال‌وآینده، از نیروی تصمیم‌گیری واتکاء به نفس ، برخوردار باشند ...

اگر چه حزب رستاخیز ملی ایران ، محل تبادل‌افکار و آراء همگان‌است ، لیکن‌هرگز نباید به تریبون جاه‌منشی و فرصت‌طلبی نوخاستگان ویا بورکراتهای حرفه‌ای‌مبدل شود ، زیرا حزب رستاخیز ، حزب‌تمامی آحاد مات ایران است و چنین ملتی ، بیش‌از آنکه به کاستن یا افزودن چند « تبصره » نیاز داشته باشد،به‌غنای‌فرهنگی توان ذهنی وکارائی سیاسی واجتماعی نیاز دارد ، تابتواند همپای پیشرفت‌گردونه پرشتاب اقتصاد و صنعت ، از تکامل فکری ومعنوی نیز تاسطحی عمیق و گسترده برخوردار شود..

«رستاخیز» سرنوشت تازه‌ای برای ملت است

از : سید حسین قاضی ــ بازرگان مقیم «بال»سوئیس

برای ایرانیانی که درخارج از کشور اقامت دارند،تحولات اجتماعی و و سیاسی اخیر ایران چیزی بیشتر از یک (حماسه) یابهتر بگویم همانند یک (معجزه) بشمار میاید .

درست است که همیهنان مقیم کشور نیز بخوبی عظمت انقلاب شاه و ملت را درک کرده و پیشرفت سریع ایران را بسوی تمدن بزرگ بدیده‌ای اعجاب‌انگیز مینگرند ، لکن ایرانیان مقیم خارج از اینکه می بینند ابتکارات‌وهرخردمند ملت ایران چه اثر مطلوبی در مطبوعات و افکار عمومی‌جهان برجای گذاشته بگونه‌بیمانندی احساس غرور وافتخار میکنند.

میگویند مردان بزرگ موجد یک دوره تاریخ برافتخار ویا شکوهند و براستی‌نام(پهلوی) دربین برگهای زرین تاریخ ایران فصل درخشانی را به خود اختصاص داده است .

نگارنده بعنوان یکفرد شاهدوست ومیهن‌پرست‌ایرانی مقیم خارج که غالبا چندبار بقصد زیارت خاک‌مقدس میهن وحل‌وفصل امور بازرگانی بایران میایم نمیتوانم از بیان اینهمه شور واحساساتی که ایرانیان مقیم اروپا وامریکا دارند خودداری کنم .

من وامثال من بوضوح می بینیم که دنیا چگونه بافکاربلند وترقیانه شاهنشاه آریامهر ، و مقام ایران ارج واحترام میگذارد .

امروز دنیا شاهنشاه مارا بعنوان یک رهبر محبوب ، انساندوست صلحجو وحماسه آفرین میشناسد، رهبری که با بصیرت کامل مسائل‌جهانی را مینگرد و مشکلات را پشت‌سر میگذارد.

رهبری که ملت‌درهر مرحله بندای او پاسخ مثبت میگوید وفرمانهای مترقیانه و بشر ــ دوستانه‌اش را از جان و دل پذیراست زیرامیداندکه‌شهریار بزرگ ایران رهنمون وی بسوی افتخارها، شادیها و بدروازه تمدن بزرگ میباشد.

هدیه تازه‌ای که شاهنشاه آریامهر بملت ایران مرحمت فرموده‌اند (رستاخیز ملی ایران است) رستاخیزی که برای ملت ایران سرنوشت تازه‌ای رقم خواهد زد.

ملت ایران‌باستقبال عجیبی که از حزب رستاخیز ملی ایران بعمل آورد یکبار دیگر ثابت کرد که به ندای شاهنشاه محبوب خود باجان و دل‌پاسخ میگوید و بفرمان رهبر انقلاب گامهای استوار برمیدارد .

تاسیس حزب رستاخیز ملی ایران نمایانگر یکپارچگی ملت و همبستگی‌وی‌باشاهنشاه است .

تاسیس حزب رستاخیز ملی ایران و قبول عضویت آن از طرف همه طبقات ملت ایران، گویای این حقیقت است که افراد و آحاد ملت ایران همه بمنزله یک خانواده‌اند و درراه پیشبرد هدفهای انقلاب شاهنشاه و ملت هیچگونه اختلاف فکر و سلیقه ندارند و همه همفکر وهمگامند .

ملت ایران ، همه‌دریک‌صف واحد برای پیشروی بسوی ترقی وافتخار گوش بفرمان شاهنشاه محبوب خود میباشد واین همبستگی و یکپارچگی غرورافرین ، ضامن پیروزی و کامیابی ماست . بجرات‌میتوانم بگویم که همه ایرانیان مقیم خارج کشور خود را سربازان و پیشقدمان رستاخیز ملی ایران میدانند .

وهمه آمادگی دارند که دین خود را در این رستاخیز اداکنند .

نگارنده نیز که از فدائیان رهبر خردمند و عالیمقام ایران هستم با کمال افتخاروابستگی خود را به حزب رستاخیز ملی ایران اعلام داشته و بالحن قاطع تاکید مینمایم درهرکجا که باشم آماده فداکاری و جانبازی درراه آرمانهای ملی هستم ودوش بدوش‌هم میهنان خود بفرمان شاهنشاه‌آریامهر، برای نیل به پیروزیهای بزرگ قدم برمیدارم .

شنبه‌ها دنیای ورزش

بانک ایران و خاورمیانه

ما در شش گوشهٔ جهان فعالیت داریم

برخلاف اسم ما، افق‌های دورتری ازخاورمیانه‌زیر پوشش‌فعالیت‌های بانکی ماست .
در کار ما هیچگونه محدودیتی وجود ندارد ودر تمام جهـــــان ، هرجاکه فعالیتی هست ، ما نیز حاضرهستیم .
بانك ایران وخاورمیانه وابسته‌به بانك انگلیس درخاورمیانه و بانك هنگ‌کنگ و شانگهای‌میباشد. بخصوص که ۸۰ سال سابقه کار در ایران به اعتبار جهانی ما میافزاید .
برای کسب اطلاعات بیشتر درمورد اینکه چگونه میتوانیم در سراسر کره زمین بشما کمك کنیم با ما تماس بگیرید .

بانك ایران و خاورمیانه

اداره مرکزی : خیابان فردوسی کوچه برلن صندوق پستی ۱۶۸۰

تهران ــ ایران تلگرافی ایرانمیدست تلفن ۳۱۴۳۵۵/۹
تلکس : 212656 EAST IR

شعبات تهران :

بازار ، تلفن ۲۸۴۴۷
خیابان شاهرضا تلفن ۴۴۳۵۱ ــ خیابان پهلوی تلفن ۶۶۱۰۲۰
خیابان تخت جمشید تلفن ۸۲۲۲۴۵ ــ خیابان شاه تلفن ۴۶۳۸۰
خیابان فرح تلفن ۸۴۵۰۶۵ ــ بلوار کریمخان زند تلفن ۸۲۸۱۵۶
تخت طاووس تلفن ۶۲۷۳۹۵ ــ تهران نو تلفن ۷۹۱۸۴۳
خیابان کورش کبیر تلفن ۷۷۰۲۱۲ ــ باغ صبا تلفن ۷۵۱۰۱۹

شعبات شهرستانها :

خرمشهر ، آبادان (۲) ــ اهواز (۳)

پردهٔ پندار ۳

بخش ۲

در دیار صوفیان

نوشته : علی دشتی

برقربانگاه تصوف

چون قلم در دست غداری بود
لاجرم منصور برداری بود
مولوی

فکر وحدت وجود، درست یانادرست، بدون عکس‌العمل شدید مسلمانان باقی نماند. از همان آغاز که تصوف از زهد و ترس بیمارگونه پارسایان قرن دوم بیرون آمد ورنگ افکار فلسفی بخود گرفت نه تنها فقیهان و محدثان اهل سنت بلکه بسی ازسران صوفیه چون جنید، عمروبن عثمان مکی وابوسهل تستری نیز دعاوی حلاج را باسردی وحتی انکارتلقی کردند. صاحب کتاب تعرف‌که‌در نظر صوفیان‌کتابیست گرانقدر واز رساله قشیریه نیز معتبرتر، از بردن نام حسین‌بن منصور حلاج در فصل دوم، سوم و چهارم که بذکر مشایخ صوفیه اختصاص دارد مضایقه کرده است.

گرچه در آن زمان هنوز وحدت وجود بدان شکلی که ابن‌العربی مطرح ساخت در افکار صوفیان صورت نبسته بود ولی متدینان متعصب و پایبند بظواهر شریعت آنرا انحرافی ناخوش تلقی میکردند وجز معدودی(چون شبلی) حلاج را تصدیق نمیکردند وشگفت اینکه گفتار و رفتار خود حلاج اورا سخت پای‌بند بشریعت اسلامی‌نشان‌میدهد ذات الهی وطبیعت بشری رادوامر جداگانه‌میگوید که هرگز یکی نمیشود حتی هنگامی که صوفی از خودی خود بیرون آمده ومتصل بحق شود. اما بعقیده او بهمانگونه که آب باشراب ممزوج میشود لاهوت و ناسوت درهم می آمیزندوصوفی از خویشتن درآمده میتواند«اناالحق» گوید.

نیکلسون که خود دارای مشربی صوفیانه است ودرسیرتصوف اسلامی مطالعات‌دقیقی دارد اظهارات حلاج یابسطامی را دلیل برعقیده آنها بوحدت وجود ندانسته بلکه آنرا وحدت شهود میگوید یعنی صوفی همه اعیان وجود رادر خدا می بیند یاخدارا درهمه موجودات مشاهده میکند عبارتی چون «اناالحق» یا « سبحانی مااعظم‌شانی» که ناشی از جذبه صوفیانه وغلبه شوق است را نباید بایک نظریه فلسفی مخلوط کرد.

صوفی در جهان جز خدا نمی بیند و فرضیه «وحدت وجود» مشعر براینستکه ماهیت و حقیقت وجود یکیست‌که‌باعتباری گاهی نام خدا برآن‌میگذارند وگاهی جهان .

شاید از یک لحاظ این ملاحظه درست باشد ولی بوی وحدت وجود یاحلول و اتحاد از گفته های حسین‌بن منصور حلاج استشمام میشود نهایت او نیز چون مولوی این مطالب را شاعرانه بیان کرده است مانند :

مزجت روحك في روحي كما
تمزج الخمرة بالماء الزلال
فاذا مسك شيئي مسني
فاذا انت انا في كل حال
★★★
انا من اهوى و من اهوى انا
نحن روحان حللنا بدنا
فاذا ابصرتني ابصرته
فاذا ابصرته ابصرتنا

از این سه بیت بیشتر مفهوم وحدت وجود استنباط میشود:

سبحان من اظهرنا سوته
سرسنالاهوته الثاقب
ثم بدالخلقه ظاهرا
فی صورة الاکل والشارب
حتی لقد عاينه خلقه
کلحظة الحاجب بالحاجب

باوجود اینها حلاج در بسیاری از مواقع یک مرد متدین وحتی میتوان‌گفت‌متشرع و پای بندقوانین اسلامی جلوه میکند.

ابن فاتک میگوید : شبی‌بنزدحلاج شدم (گویا درزندان) نماز میخواند . پس از فراغت با خداوند مناجاتی داشت سراسر خضوع و خشوع بدین مضمون :

« هر خیری از سوی تو می آید ، درهر امر خطیر ودرهرنیازی بتو روی می آورند. تو میدانی وکسی ترا نمیداند ،می بینی‌وکس ترا نمی بیند . . . برهر چیزی توانائی . بانسیم عشق که از تو برمن وزیده است. کوههارا سبک وآسمان وزمین رابیقدر می بینم . بحق توکه هرگز یک لمحه از این حال خود را بابهشت معاوضه نکنم و دوزخ را با عذابهای گوناگونش در دوریت بچیزی نمیگیرم ، بر خلایق ببخشای و برمن نه، به آنهارحم‌کن و بمن نه، برای خود از تو چیزی نمیخواهم ، هرچه میخواهی ،بمن بکن....»

این مناجات و طرز روی آوردن به درگاه باریتعالی اورا متشرع ، موحد و دوستدار نوع انسانی نشان میدهد. حتی آن باریک خیالی بعضی از صوفیان که هرگونه درخواست و تمنائی را از درگاه حق‌لغو و زاید وخلاف ادب میگویند ، (زیرا حضرت حق از همه چیز آگاه واز بندگان خود به بندگان نزدیکتر و رؤفتر است) در مناجات حسین‌بن‌منصور دیده‌نمی شود. او مانند متشرعی بخدا روی می آورد وچون مجذوبی بدرگاه کبریائیش عشق میورزد. نکتهٔ دقیق درگفته‌های او اینست‌که‌برای خود چیزی نمیخواهد وحتی آثار یک نوع میل بزجرو تحمل مصیبت درآن بذهن میرسد .

باز ابن‌فاتک نقل میکند:«روزی سر زده برحلاج وارد شدم . چشمانش چون دو شعله آتش بود .بمن گفت پاره‌ای از مردم مرا کافر میگویند و برخی‌دیگر مرا از اولیاء میدانند.من‌ترجیح میدهم کافرم خوانند. گفتم چرا؟ گفت‌برای‌اینکه آنهائیکه بولایت من اعتراف میکنند ، از حسن ظن آنهاست ولی آنهائیکه کافرم میگویند از راه تعصبی است که بدین خود دارند ، و این طایفه به خداوند نزدیکترند تاآنهائیکه حسن ظن بیکی از بندگان خدا دارند .» پس از آن گفت «ای ابراهیم خوشبخت‌ترین ایام زندگانیم روزیست که مرا بردار زنند و سپس جسدم را آتش زده برباد دهند».

گوئی‌ازسرنوشت شوم خودآگاه‌بود یا از فرط اندیشیدن بدان سرنوشت و آرزوی چنین سرانجامی وقوع آنرا محتوم و مسلم میدانست . واین معنی‌را روایتی که عبدالودودبن سعید آورده تایید میکند. زاهد مزبور میگوید:

« در جامع منصور بغداد حلاج رادیدم که برای خلق کثیری سخن میگفت،درآخر به‌آنها گفت «خداوند خون مرا بر شما مباح کرده است مرا بکشید » من پیش رفتم و بوی گفتم « ای شیخ چگونه بکشیم کسی راکه نماز میگذارد وروزه میگیرد و قرآن میخواند ؟ «گفت مطلبی که مانع ریختن خون کسی است ازنماز وروزه خارج است. مرا بکشید ماجور میشوید ومن نیز آسوده میشوم».

ماسینون که مطالعات و تحقیقات دقیق در باره حلاج کرده است از وی صورتی چون مسیح ترسیم میکند وراجع به کیفیت قتل وی مینویسد:

« هنگامی که چشمش به چوبه‌دار و میخ های آن افتاد چنان خندید که اشک از دیدگانش سرازیر شد، سپس در میان انبوه مردم شبلی را دید ، از او جانمازی خواست‌و بر آن دورکعت نماز بجای آورد. در رکعت اول پس از سوره فاتحه آیه های ۱۵۵ و ۱۵۶ سوره بقره را خواند « ولنبلونکم بشئی من الجوع والخوف و نقص من الاموال والانفس و الثمرات وبشرالصابرین. الذین‌اذا اصابتهم مصیبة قالوا انالله وانااليه راجعون. اولئک علیهم صلوات من ربهم واولئک هم‌المهتدون» در رکعت دوم پس از فاتحه آیه ۱۸۳ سوره آل‌عمران را تلاوت کرد: « کل نفس ذائقةالموت و انماتوفون‌اجورکم یوم‌القیامة. فمن‌زحزح عن‌النار و ادخل‌الجنة فقدفاز و ماالحیاة الدنیا الامتاع الغرور»

سپس روی نیاز بدرگاه خداوند آورده دعاهائی خواند که همه آنها را بخاطر ندارم ولی تقریبا چنین بود: « خداوندا بمن توفیق شکر عنایت فرما. شکراین نعمت که تجلیات خودرا که از دیگران دریغ داشتی بمن ارزانی فرموده‌وازسرخود آگاهم نمودی. اینک بندگان تو برای قتل من گرد آمده‌اند. از راه حمیت وعقیده دینی‌وبرای تقرب به تو چنین میکنند. بر آنها ببخشای زیرا اگر آنها نیز آگاه میشدند از آنچه برمن کشف کردی، در مقام قتل من برنمی آمدند . واگر آنچه بر آنها پوشیده است برمن نیز مستور میگردی بدین بلیه نمیافتادم .هرچه توکنی خوب و عین صوابست . . .»

هنوز گرم مناجات بود که ابوالحارث دژخیم پیش آمد و چنان سیلی سختی برصورت وی نواخت که خون از لوله های بینیش سرازیر شد. غوغائی از مردم برخاست ولی دستیاران جلاد مجال نداده و بیدرنگ دست بکار زشت وخونین خویش شدند.

بیگناهی کشته شد ، بطرز وحشیانه و قساوت آمیزی کشته شد. سالها زندان ، هزار تازیانه ، قطع دست وپا، بریدن سر و سوزانیدن کالبد، سرگذشت دردناک حسین‌بن‌منصور حلاج بود. نمازی کمخواند، آیاتی که تلاوت کرد و مناجاتی که باخدای خویش به میان آورد اورا از تمام آن فقهائی که بقتل وی فتوا داده بودند ، مسلمان‌تر، متدین‌تر و باایمان‌تر نشان میدهد.

گناه نابخشودنی حلاج عدم تعادل او بود. عقاید دینی او از مرز اعتدال فراتر رفته بود. عشق او، او را به چوبه‌دار کشانید. عشقی که در آغاز زیبا و مظهر فنای شخص است، در مقابل ذات باریتعالی‌مبدل به پنداری سمج گشت. هنگامی که چنین حالتی به اشخاص مجذوب دست‌میدهددیگر برای آنها اختیاری باقی نمی ماند، مقهور و مسخر معتقدات خویش میشوند .

از رفتار غیر انسانی و بکار بردن زجر وشکنجه درباره وی‌میتوان باین نتیجه پی‌برد که حلاج باهمه پیروانی که میگویند داشت‌وحتی در عین‌عدم‌رضایت ومخالفت مادر خلیفه و تنی چند از وزیران با قتل وی و حتی سرباز زدن بعضی از قضات از فتوای قتل او در جامعه مسلمانان آنوقت سیمای جذاب و محبوبی نداشت. سیمائی که پس از قتل وی در حوزه صوفیان قرن چهارم و پنجم درخشیدن گرفت. اگر نه‌چنین بود هرگز حکومت در ملاء عام مرتکب آن اعمال قساوت آمیز نمیشد. برعکس خلیفه و عمال وی ارتکاب چنین قساوتی را وسیله تقرب بافکار عمومی قرار دادند .

اما همین رفتار ناجوانمردانه در حق مردی که تبی بر مزاجش مستولی شده واسیر تصورات عاطفی خود گشته است شان اورا پس از مرگ بالا برد و موضوعی بدست سرایندگان صوفیه داد چنانکه در ستایش اوداد سخن دادند.

قتل شهاب‌الدین سهروردی

وقتی شخص اندیشمند غوغای صوفیان را در باره حسین‌بن منصور حلاج باسکوتی که اطراف قتل شهاب‌الدین سهروردی فراگرفته‌است‌مقایسه کندناچار دچار بهت میشود. تقریبا دویست و هفتاد سال پس از واقعه حلاج یکی از درخشانترین سیما های تصوف وعرفان ایران خاموش شد و هیچ یک از شاعران بزرگ صوفیه چون عطار و مولوی نامی از وی نبردند.

شهاب‌الدین یحیی‌بن‌امیرک سهروردی، دانشمند سرشار از اندیشه و حکیم ولی حکیمی که تابع مکتب دیگران نبوده و خود صاحب رای و فلسفه خاص بوده است ، صوفی وارسته‌ای که از همه صوفیان فاضلتر، وارسته‌تر، در سلوک متواضع و بااندیشه‌ای عاری از ترسهای بیمارگونهٔ دیگران ، در توجه به عوالم مابعدالطبیعه دارای نظری بلند عقایدی خالی از اوهام بسن جوانی (۳۳ سال) در زندان ملک‌الظاهر پسر صلاح‌الدین‌ایوبی جان سپرد و کسی برای وی نگفت :

در مدرسه کس را نرسد دعوی توحید
منزلگه مردان موحد سردار است

سهروردی دراثبات‌صانع بشاگردش میگفت « باآنکه تواشرف‌کائنات‌و افضل‌تمام‌موجوداتی واز تمام اجسام برتری، نمیتوانی جسمی بیافرینی پس باید اذعان کرد که دیگری این اجسام را آفریده است. چنین آفریننده‌ای باید مدرک ذات‌خود باشد».

این طرز استدلال ، تلاشی راکه دانشمندان عصر ما برای ساختن جسم زنده از عناصر غیر آلی بکار برده و تاکنون موفق نشده‌اند بخاطرمی‌آورد.

سهروردی میگفت « مراتب توحید پنج است : نخست جمله « لااله‌الاالله» است که نفی‌الوهیت ازما سوی‌اله میکند. این توحید طبقه عامه است.

« قومی دیگر « لاهوالاهو» را شعار توحید کرده‌اند . مقام اینان عالیتر است زیرا نفی هویت‌از ماسوی‌اله کرده‌اند.

« گروهی دیگر از این برتر رفته و کلمه توحید رادر «لاانت‌الاانت» ریخته‌اند زیرا کلمه « هو» مفید معنی غایب‌است‌وخداوند غایب نیست از اینروگفته‌اند «لاانت الاانت».

« گروه چهارم‌از این‌برتر رفته و معتقدند به خدا خطاب «تو» کردن دلیل است براینکه خود را از او جدا دانسته‌ای پس صحیحتر است که بگوئیم« لاانا الاانا».

« ولی گروه پنجم انانیت و هویت راهمه زاید بذات وحدت قیومیت دانسته و عبارات و اشارات را غیر کافی گفته‌اند از اینرو آیهٔ شریفه « کل شیئی هالک‌الاوجهه» را بکار بسته‌اند . تاعلاقه به ناسوت باقی است به لاهوت نرسند یعنی مقامی که آنرا نهایتی نیست. از بزرگی پرسیدند«مالتصوف» گفت: «اوله‌الله وآخره لانهایت‌له» (باختصار از رساله صفیر سیمرغ)

شیخ فخرالدین ماردینی میگفت: کسی به پایهٔ هوش و معلومات سهروردی ندیدم ،اما از تندی و صراحت و بی‌پروائی او نگرانم. هنگامیکه از ما جدا شد و به حلب رفت ملک‌الظاهر برای وی مجلسی از علما ترتیب داد و آنها را به مباحثه و مناظره با شهاب‌الدین برانگیخت . در این مجلس برملک فضل و مایه‌علمی او معلوم شد. اورا مقرب خویش ساخت . همین‌امر حسد فقیهان را برانگیخت چنانکه محضر ساخته ، حکم کفر اورا صادر کرده و به صلاح‌الدین نوشتند که‌او ملک‌الظاهر را فاسد میکند واگر رهایش کنند کشور را بفساد و تباهی میکشاند. صلاح‌الدین به پسر نوشت و حکم قتل وی‌را داد. میگویندشهاب‌الدین‌که‌ازقضیه باخبر شد تقاضا کرد اورا درخانه‌ای زندانی‌کنند و آذوقه بوی نرسانند تابمیرد وملک‌چنین کرد بعضی میگویند اورا باریسمان خفه کرده و جسد اورا از بالای قلعه بزیر انداختند.

سهروردی زاهد وارسته زیاد سفر میکرد، به خوراک و پوشاک توجه نداشت، بحدیکه در حالات وی می نویسند گاهی هفته‌ای یک بار غذا میخورد. غالبا روزه بود و شبها به بیداریهای طولانی عادت داشت. ابن‌دقیقه میگوید روزی‌با شهاب‌الدین درمسجد میافارقین بودیم جبه کوتاهی مایل به رنگ آبی‌در برداشت‌وبر سر لنگی چون عصابه بسته بود.دوستی به نزدیک من آمد وگفت‌توبا این خربنده چه هیکلی» گفتم وای برتو این شهاب‌الدین سهروردی بزرگترین دانشمند عصر ماست.»

کتابهای عدیده از سهروردی بجای ماند که‌همه آنها گواهی گویا از اندیشه گسترده و شخصی اوو شاهد زهد و پاکیزگی روح اوست . از میان اقوال عدیده‌ای که از وی نقل میکنند بدین جمله که نشان دهنده طرز فکر مثبت اوست اکتفا میکنم:

« درزمان‌ماشخاصی پیدا شده‌اند که تحریکات قوه خیال را مکاشفه پنداشته‌اند (مقصود ازتحریک قوه خیال استعمال حشیش است).

رومن رولان میگوید « مردم از شخصیت و مزایائی که فرد آدمی دارد واز دیگران متمایزشان‌می کند خوششان‌نمی‌آید. دلشان می خواهد همه یکسان ومانند خودشان باشند».

این گفته نویسنده نامدار ، باهمه غرابت ،درست است. متوسط بودن‌ودرسطح عادی قرار داشتن‌نعمتی است. مردم از تعین وتفوق دیگری مخصوصا درزمینه فکرو سجایابیمناکند.شیخ‌اشراق را هوش تند ومایه فراوان علمی بکشتن دادوپیش بینی فخرالدین‌ماردینی به حقیقت پیوست ولی چه میتوان کرد، هوش‌تندو ادراک قوی مستور نمی ماند مگر اینکه صاحب آن‌از موهبت ریاو ظاهر سازی بهره‌مند باشد. اودر فلسفه کلاسیک ، خودرا باابن‌سینا برابر میدانست ولی در حکمت ذوقی (یاتفکرات عرفانی) ازوی برتر. امام فخر رازی باستایش «از نیروی ادراک او سخن گفته واو امام فخررازی‌رامشوش میدانست. علاوه برمایه علمی ازادب‌بهره فراوان داشت،هم‌بعربی وهم بفارسی شعرمیگفت . رساله‌های عدیده او بفارسی مخصوصا انیس العشاق گواهی است گویا و شگفت‌انگیز. رباعی زیر که در یکی از کتابهای خطی قرن ششم و هفتم‌بنام خیام ثبت شده بودومن‌نیز آنرا دردمی باخیام آورده‌ام در یکی از رساله های فارسی او دیده شده که‌بسبک فکر او نزدیک واز شیوه فکری خیام دور است:

در جستن جام‌جم جهان‌پیمودم
روزی ننشستم و شبی نغنودم
زاستاد چو راز جام جم بشنودم
آن جام جهان نمای جم من بودم

رباعی دیگری‌نیزبدو نسبت داده‌اند که به رباعی سابق‌الذکر نزدیک و میتوان فرض کرد که از اوست ودر هردوبشان انسان که آئینه وجود حق است اشاره شده.

هان تا سر رشته خرد گم نکنی
خود را ز برای نیک و بد گم‌نکنی
رهرو توئی و راه‌توئی منزل تو
هشدارکه‌راه خودبخود گم نکنی

عقیده وحدت وجود که در همین اوقات ازطرف محی‌الدین بشکل نظریه اساسی تصوف مطرح شده است در هردو رباعی دیده میشود وبعدها جلال‌الدین محمد با تغییرات گوناگون آورده است:

زیر دیوار وجودتوتوئی گنج‌گهر
گنج ظاهرشود ازتوزمیان برخیزی
★★★
تو هنوز ناپدیدی توجمال‌خود ندیدی
سحری چو آفتابی زدرون خوددرآیی
★★★

قتل عین‌القضات همدانی

قریب شصت سال پیش از قتل شهاب‌الدین سهروردی یک‌صوفی بیگناه دیگری باقساوت وبشکل فجیعی بدار آویخته شد و سپس پیکر اورا به نفت آلوده کرده آتش زدند . عین‌القضات همدانی هرچند شوریدگی حسین‌بن‌منصور حلاج را نداشت و آن بنیه حکمت و استقلال فکری شیخ‌اشراق در وی نبود یکی از درخشانترین سیما های بزرگان صوفیه‌است. در سن ۳۳ سالگی اورا بزندان افکنده دست‌بسته به بغداد برده و سپس به همدان بازگردانده و ظالمانه کشتند . او جامع کمالات صوری و معنوی بود . در فضل و کمال ، در ذوق و حال ، درادب فارسی و عربی ، در تفسیر وحدیث وفقه یگانه زمان خویش بود .

نامه های عین‌القضات که باهتمام ودقت آقای علینقی منزوی و دکتر عفیف عسیران در دو جلد در بیروت چاپ شده است هر چند ملال‌انگیز است و بوی فضل فروشی از آن بمشام میرسد گواه گویائی است از درجه تقدس و دینداری ، گسترش اطلاع و نیروی تفسیر و تاویل او .

او چون بسیاری از سران صوفیه شدیدا بمبادی اسلام پایبند است. معتقدات‌و آراء تازه‌ای نیاورده. همان گونه تصورات‌و تخیلاتی‌که‌ازاصل وحدت‌وجود بیارآمده شرح داده‌است. در رساله « شکوی‌الغریب» که د رزندان بغداد انشاء کرده و برای علمای اسلام فرستاده است این مطلب نمایان است . چیزی نگفته است که مشایخ صوفیه نگفته باشند ، معذلک اورا کشتند. بعنوان کفر وزندقه کشتند. براو تهمت زدند که دعوی خدائی کرده است .در این باب آنچه سایر مشایخ از فنای فرد ووصول بدرجه لاهوتی گفته‌اند گفته است ، نهایت بزبان ساده و شیرین‌گفته است‌وبااشعار زیبای‌فارسی خودتایید کرده است.مثلا در باب شیطان که دویست سال قبل حسین بن‌منصور حلاج اورا موحدخوانده و در زمان خود اوپیروی امام احمد غزالی ویرا تنزیه کرده است بشکل زننده ولی بادلایلی شاعرانه عاشق خدایش گفته است و خدارا عاشق محمد. در این باب میگوید:

«ای دریغا ذنب‌ابلیس عشق او آمد باخدا و ذنب‌مصطفی عشق خداآمد بااو. یعنی عشق ابلیس بخدا گناه او آمد و عاشق شدن خدا بر پیغمبر گناه محمدآمدآیة «لیغفرلک‌الله ماتقدم. من‌ذنبک وماتاخر»این سخن را نشان شده است.جهانی باید که ذره‌ای ازاین ذنب وگناه‌اورا نصیبی دهند. ذره‌ای از این ذنب که عبارت از آن امانت آمد بر آدم و آدم صفتان بخش کردند.بااینهمه جزاین نگفتند که «انه‌کان ظلوماجهولا» ذره‌ای از این ذنب جهانی را کفر آمد همگی این ذنب را بر روح مصطفی (ص) نهادند...حکمت آن باشد که هرچه هست وخواهد بود ، باخلاف آن بودی. سپیدی هرگزبی‌سیاهی نشایستی، آسمان بی‌زمین‌لایق نبودی،جوهربی عرض مصور نشدی ، محمدبی‌ابلیس نشایستی ، طاعت بی‌عصیان و کفر بی ایمان صورت نبستی. ایمان محمد باکفر ابلیس تواند بودن . . . الخ .

«آن‌دیوانه عاشقی که تواورا در دین‌ابلیس می خوانی میدانی در عالم الهی به چه نام خوانند. اگر بدانی خودرا کافر دانی . . .آن دیوانه خدارادوست داشت و محک عشق او قهرو بلا و ملامت گردید ... الخ .

سخنان تب آلود !

چه نیازیست که یک مطلب ساده را اینطوردرهم پیچیده و برخلاف عقیده عامه مسلمین در تطهیر و تنزیه ابلیس پافشاری کرد در قرآن مطلب ساده است. خداوند ابلیس را بسجده‌آدم امر فرمود وصریح است. «ابی‌و استکبر» ازامر خداسرپیچی کرد ودر این سرپیچی نگفت من «عاشق توام و بدیگری سجده نمی کنم» بلکه گفت « مرا از آتش آفریدی واورا از گل» یعنی من از اشرف ازاویم.پس‌خدااورا از آسمانها راند و مقهور غضب خویش گردانید.این واقعه که سمبولیک است و منشا شروفساد را نشان میدهد چه نیازی باین موشکافی تب آلود دارد.

ولی همین گونه توجیهات علیلانه که در نوشته آقای عین‌القضات فراوان است اورا بپای چوبه‌دار کشید و باز این نکته را باید تکرار کرد که عین‌القضاة چیزی نگفته است که سران صوفیه قبل ازوی وپس از وی نگفته باشند. مولوی همین معنی را در دفتر دوم مثنوی آورده است ولی معین‌الدین پروانه هر چندی بخدمت وی میشتافت‌وسرارادت فرود می آورد اما ابوالقاسم در جزینی عین‌القضات‌رابازجروخواری بهلاکت رساند و شگفت اینکه سرایندگان صوفیه از این واقعه ظالمانه یادی نکردند . عطار که قریب ۷۰۰ صفحه بذکر مشایخ‌وکرامات آنها اختصاص داده‌اسمی از وی نیاورده است. گوئی نقل خوارق و خلاف عقل برای خوانندگان او بیش از فضل و معرفت و کمالات معنوی عین‌القضاة ارزش دارد . بقول شاعر هندی :

برمزارما غریبان نی‌چراغی نی‌گلی
نی پرپروانه یابی نی صدای‌بلبلی

دراین شهر شوم یک شاعر صوفی را نیز بنام نسیمی زنده پوست کنده‌اند.

آگهی تغییرات در شرکت خانه سازی البرز (سهامی خاص) ثبت شده بشماره ۱۶۰۵۰

برابر تصمیمات مجمع عمومی عادی مورخ۲۰ر۳ر۵۳ تغییرات‌زیر در شرکت مزبور بعمل آمده است ۱- ترازنامه‌سال ۵۲تصویب گردید ۲- آقایان هوشنگ‌قزوینی بسمت بازرس اصلی‌و حسابرسی پارس بسمت بازرس علی‌البدل شرکت برای مدت‌ یکسال انتخاب شدند ۳- روزنامه اطلاعات برای درج آگهی های شرکت تعیین شد ٤-آقایان ایرج آزرم ، عبدالحمید قدیمی ، نوائی، محسن عبائیان و مهندس علی نوربخش و محمد فولادی بسمت اعضاءاصلی هیئت‌مدیره برای مدت دو سال انتخاب گردیدند ٥-بموجب‌صورت جلسه هیئت‌مدیره مورخ۲۰ر۳ر۵۳ آقایان ایرج ازرم بسمت رئیس هیئت مدیره مهندس‌علی نوربخش بسمت نایب رئیس هیئت مدیره‌و نصراله بهنام امیر سلیمی بسمت مدیر عامل برای مدت یکسال تعیین گردیدند .

م‌الف ۱۹۷۷

کفیل اداره کل ثبت شرکت ها ومالکیت صنعتی ،سجادی‌نائینی

آ-۱۳۱۹۰

تجدید آگهی مناقصه

شهرداری سرابی باستناد موافقت‌نامه شماره ۳۰۰۴۸-۲۸ر۱۲ر۵۳ مقام معظم استانداری همدان ساختمان نمازخانه وسالن اجتماعات و سرویس‌بهداشتی جنب غسالخانه سرابی را طبق نقشه و مشخصات موجود با شرایط زیر از طریق مناقصه انجام خواهدداد.

۱- مبلغ کل کار یک‌میلیون‌ریال می‌باشد .
۲- مدت انجام کار از تاریخ عقد قرارداد بمدت ۲ماه تمام خواهد بود.
۳- شرکت کنندگان در مناقصه بایستی ٥درصد کل کار را بعنوان سپرده بحساب ۳۸۳ شهرداری نزد بانک ملی شعبه تویسرکان واریز یا معادل آن ضمانتنامه بانکی ازبانک های مجاز اخذو ضمیمه پیشنهاد خود نمایند .
٤- شرکت کنندگان در مناقصه بایستی مبلغ پانصد ریال بحساب‌دفتر مهندسی استان همدان واریز و نقشه و اوراق را از دفتر مهندسی دریافت دارند .
٥- شرکت کنندگان در مناقصه بایستی حداکثر تخفیف پیشنهادی را بطور خوانا بدون‌قلم‌خوردگی قیدنموده وپیشنهادات خودرا در ۲پاکت‌الف وب بشرح‌زیر .
پاکت الف محتوی مشخصات و اوراق مناقصه که ذیل آن بامضاء و مهر شرکت کننده رسیده باشد و برگ سپرده پاکت ب محتوی پیشنهادات شرکت کننده در مناقصه .
٦- شرکت کنندگان در مناقصه بایستی پیشنهادات خود را تا آخروقت اداری روز ۱٤ر۲ر٥٤ (بدفترشهرداری سرابی تسلیم و رسید دریافت‌نمایند)
۷-به پیشنهادات مخدوش و مشروط و مبهم و فاقد سپرده ترتیب اثر داد نخواهد شد .
۸- حضور پیشنهاد دهندگان در جلسه کمیسیون آزاد است .
۹-عملیات مورد مناقصه کلا بانظارت دفتر مهندسی استان همدان انجام خواهد شد .
۱۰- کمیسیون رسیدگی به پیشنهادات در ساعت ٤ بعداز ظهرروز یکشنبه ۱٤ر۲ر٥٤در شهرداری‌سرابی تشکیل خواهد شد
۱۱- شهرداری در رد یاقبول یک یاکلیه پیشنهادات مختار است .
۱۲- سپرد نفرات دوم و سوم‌تا انعقاد پیمان بابرنده مناقصه مسترد نخواهد شد و چنانچه نفرات اول تا سوم به ترتیب پس از اخطار کتبی شهرداری حاضربه‌عقد قرارداد نشوند سپرده آنان بنفع شهرداری ضبط خواهد شد .
۱۳- شهرداری می تواند تامعادل ۲٥درصد کار را کسر یا اضافه نماید.
۱٤- برنده مناقصه بایستی در موقع انعقاد پیمان ۱۰درصد کار رابه عنوان سپرده تضمین حق انجام کاررا ضمانت نامه‌بانکی یاوجه‌نقدبشهرداری تادیه نماید.
۱٥-شرکت کنندگان بایستی مشمول قانون منع مداخله کارمندان در معاملات دولتی نباشند .
۱٦-هرگونه عوارض و مالیات‌و بیمه و حق‌الدرج آگهی روزنامه بعهده برنده مناقصه خواهد بود .

سرپرست شهرداری سرابی. شاپوری

آگهی تفویض اختیار هیئت مدیره به مدیر عامل و هیئت اجرائی‌شرکت ایسام کو (سهامی خاص) ثبت شده‌بشماره ۲۰۳۱۸

طبق صورت جلسه مورخ ۲٦ر۱۱ر٥۳ هیئت مدیره شرکت سهامی خاص ایسام‌کو تغییرات زیر از طرف هیئت مدیره بمدیر عامل و کمیته اجرائی تفویض گردیده است الف - تصویب وامضاء هرنوع قرارداد ، موافقتنامه و اصلاحیه های آنها بمنظور خرید و فروش هرنوع اموال تولیدات خدمات و تحصیل و واگذاری آنها یا غیرآن و اگذاری هرنوع حقوق، امتیازات ، منافع بهرصورت و بهر عنوان خواه طرف ایرانی‌باشد یاغیر آن بامبلغ یک میلیون ریال ب - بودیعه سپردن اسناد و وجوه شرکت نزد مقامات دولتی خصوصی واسترداد آنها ج- نمایندگی شرکت در برابر اشخاص حقیقی و حقوقی از جمله ادارات دولتی دادگاه ها در تمام مراحل ،دادسرا ها، ادارات ثبت شهرداری‌ها ، ادارات‌خصوصی، انجمن ها از کمیسیون ها و کمیته هابا حق توکیل غیرد - انتصاب و عزل تمام مقامات و کارکنان شرکت و تعیین مشاغل آنها تعیین حقوق مزایا و پاداش و اضافه حقوق و تنبیه و تعلیق یا اخراج آنها مرخصی بازنشستگی و مستمری وراث و تعیین سایر شرایط استخدام تارده‌مدیران باستثناء کارمندان ارشد که تحت نظر مدیر فنی بکار منصوب شده‌اند ، حقوق و سایر مزایا باید براساس ضوابط تعیین شده از طرف هیئت مدیره برای هر طبقه و بودجه آن باشد هـ - افتتاح حساب جاری سپرده امانی و اعتباری و نظائر آن نزد بانکها و موسسات داخلی و خارجی بنام شرکت و بکار انداختن آنها و - اجاره ، استجاره ، فسخ اجاره ، تعدیل اجاره بها، تخلیه مورد اجاره و اعتراض بهرای صادره در این مورد و یا اجرای آن ز- اقامه هرگونه دعوی و دفاع از دعوی و تسلیم آن یا ترک دعوی برحسب مورد خواه جزائی یا حقوقی باتمام حقوق راجعه به امردادرسی یا دفاع از جمله شامل حق سازش وحق توکیل کرارا ارجاع امربه کارشناس تعیین وعزل داورو هرعمل قانونی دیگر برای خاتمه دادن دعوی به نفع شرکت و تامین دلیل اخذ محکوم به خواه مربوط به دادگاه باشدیا دوائر اجراء ح- انجام کلیه تشریفات و اقدامات قانونی برای ثبت تصمیمات مجامع عمومی وهیئت مدیره و مواردیگر که ثبت و انتشار آنها لازم است. ط - صدور و ظهرنویسی هرنوع تضمین مالی از طرف شرکت بنفع اشخاص ثالث تا مبلغ یک میلیون ریال تمام اختیارات مندرج در قسمت ۱ بند ب ردیف های ۱تا۱۰ (باستثناء ردیف ٥) ماده۱٤ اساسنامه شرکت به کمیته اجرائی تصویب گردید باستثناء ردیف الف تا ط بالا که به مدیر عامل تفویض شد ردیف ٥ بند ب جزو اختیارات هیئت مدیره همچنان باقی مانده است .

کفیل اداره کل ثبت شرکت ها و مالکیت صنعتی - سجادی نائینی

آگهی تاسیس شرکت سهامی خاص‌فنی و ساختمانی جردن بیلدینک

نظربه لایحه‌قانونی‌اصلاح‌قسمتی ازقانون‌تجارت مصوب ۲٤ر۱۲ر۱۳٤۷ وماده ۱۹۷ قانون تجارت و ماده ٦ آئین‌نامه قانون مصوب ۱۳۱۱ خلاصه اظهار نامه‌و اساسنامه شرکت سهامی خاص فنی و ساختمانی‌جردن بیلدینك که‌د رتاریخ ۲۷ر۱ر٥٤ تحت شماره ۲۱۳٦۲ دراین اداره ثبت و درتاریخ ۱ر۲ر٥٤ ازلحاظ امضاء ذیل‌ثبت تکمیل گردیده برای اطلاع عموم درروزنامه رسمی‌کشورو‌روزنامه کثیرالانتشار اطلاعات آگهی میگردد .

۱-نام‌ونوع شرکت: شرکت سهامی‌خاص فنی و ساختمانی جردن بیلدینك.
۲- موضوع شرکت :واردات لوازم ساختمانی وماشین‌آلات مربوط به‌تهیه مصالح‌و تولید مصالح ساختمانی واحداث‌و فروش هر گونه ساختمان.
۳- مرکز اصلی‌شرکت: تهران خیابان‌عباس آباد شماره ۲۲
٤-مدت شرکت: ازتاریخ۱ر۱۱ر٥۳ بمدت نامحدود.
٥-تابعیت شرکت :ایرانی .
٦-سرمایه شرکت: مبلغ هیجده میلیون‌ریال منقسم به ششصد سهم سی هزار ریالی بانام.
۷-میزان‌سرمایه پرداختی وشماره فیش‌بانك مربوطه ومبلغی‌که تعهدشده است: سی‌و پنج درصد مبلغ‌اسمی سهام بموجب گواهی بانك تجارتی‌ایران وهلند شعبه عباس‌آباد بحساب شماره ۲۰۱ -۲٤- ۳۲ توديع گرديده.
۸- موسسین شرکت: آقایان دکتراحمدنصیر تفرشی، اصغر افشارنیا، رامین عاملی، مهندس محمدنصیر تفرشی.
۹-اولین مدیران‌شرکت: آقایان دکتراحمد نصیر تفرشی واصغر افشارنیا و مهندس محمدنصیر تفرشی بسمت اعضای هیئت مدیره که آقای دکتر احمدنصیرتفرشی بسمت مدیرعامل وآقای اصغر افشارنیابسمت رئیس هیئت مدیره وآقای مهندس محمد نصیر تفرشی بسمت نایب رئیس هیئت‌مدیره برای مدت دوسال انتخاب گردیدند.
۱۰- اختیارات مدیرعامل: سرپرستی واداره امور شرکت‌بعهده مدیرعامل شرکت میباشد و نامبرده مجری مصوبات هیئت‌مدیره هستند.
۱۱- روزنامه‌کثیرالانتشاری که برای دعوتها تعیین شده‌است: اطلاعات.
۱۲- دارندگان حق‌امضاء درشرکت: کلیه اوراق‌واسناد مالی وبهادار شرکت بادو نفرازسه نفر اعضای هیئت‌مدیره متفقا بامهر شرکت اوراق عادی‌و غیرمالی باامضای مدیرعامل به‌تنهائی بامهر شرکت معتبر میباشد.
۱۳- اولین بازرسان اصلی وعلی‌البدل‌شرکت: آقای دکتر لطف‌اله عاملی بسمت بازرس اصلی و آقای‌امیر همایون شاملو بسمت بازرس علی‌البدل برای یکسال انتخاب گردید.
۱٤- انحلال شرکت: طبق ماده ۱۹۹ اصلاحی قانون تجارت.

م‌الف ۱۹۸۰

مدیر کل ثبت‌شرکتهاومالکیت صنعتی

انتخاب استادیار

گروه‌زبان و ادبیات عربی باتوجه به‌مفادمواد ۲و۳و٥و۱۲و۱۳آئین‌نامه‌استخدامی هیات علمي و ماده یك پیوست شماره ٤ آن آئین‌نامه بمنظور تکمیل کادر تعلیماتي خود به دوتن استادیار ویك‌تن مربی بشرح زیر نیازمند است که از طریق امتحانات کتبی و شفاهی از بین داوطلبان انتخاب خواهد کرد .

۱-برای تدریس ادبیات‌معاصر و تمدن و فرهنك عربی «یك تن‌استادیار»
۲-برای تدریس نقد ادبی‌وتاریخ ادبیات «یك تن استادیار»
۳- برای تدریس مکالمه وانشاء‌عربی و مقاله‌نویسی «یك‌تن‌مربی»

شرایط ثبت‌نام داوطلبان :

۱- داشتن مدارك دکتری یافوق‌لیسانس در زبان و ادبیات عربی .
۲-تابعیت دولت شاهنشاهی ایران
۳-داشتن مقالات‌و تالیفات‌ارزنده وشهرت علمی .
٤- توفیق در امتحانات کتبی و شفاهی .

تبصره ۱- کسانی که سابقه تدریس دارند و یا معدل آخرین مدرك تحصیلی آنها ممتاز باشد مقدمند .

تبصره ۲- استخدام قطعی پذیرفته شدگان منوط بوجود پست‌سازمانی و تامین اعتبار استخدامی است.داوطلبان فتوکپی مدارك خودرا تا آخر وقت روز ۳۰ اردیبهشت ۱۳٥٤ بدفتر گروه‌زبان وادبیات عربی تسلیم داشته رسید دریافت دارند .

م الف ٤٥۷

مدیر گروه زبان و ادبیات عربی
سیدجعفر سجادی

آگهی مناقصه‌شماره ۱۸ر٥٤

راه‌آهن دولتی‌ایران بیست‌وچهار قلم لوله فولادی مختلف مورد نیاز را بر طبق یك برك فهرست مشخصات و شرایط مربوطه سی انداف یکی از بنادر ایران (خرمشهر یا شاهپور) یا مرزجلفای ایران یا ایستگاه راه‌آهن مرز ایران و ترکیه از طریق مناقصه خریداری می نماید . داوطلبان شرکت در مناقصه می توانند در ساعت اداری جهت دریافت اسناد مناقصه باداره کل کارپردازی مراجعه نمایند . شرکت کنندگان در مناقصه باید مبلغ۳۸۰۰۰۰ سیصد و هشتاد هزار ریال بعنوان سپرده بشرکت در مناقصه بحساب شماره ۱۰۹٥راه‌آهن نزد بانك مرکزی ایران پرداخت‌نمودو فیش آن یامعادل همان مبلغ ضمانت‌نامه بانکی صادره یکی از بانك های مجاز ایران که لااقل دو ماه اعتبار از تاریخ مناقصه داشته باشد بضمیمه پیشنهاد خود تا ساعت۹ صبح‌روز ۸ر٤ر٥٤مطابق‌با۲۹ جون‌ر۷٥ در صندوق پیشنهاد ها واقع در اداره کل کارپردازی بیاندازند. پیشنهادهای واصله ساعت ۱۰ همان روز باز و قرائت خواهد شد . حضور پیشنهاد دهندگان یا نمایندگان مجاز آنان در جلسه مناقصه آزاد است و راه‌آهن در رد ویا قبول هریك یاتمام پیشنهاد ها مادامی که قرارداد مبادله نشده است جزا و کلا مختار می باشد به‌پیشنهاد فاقد سپرده و مشروط و مبهم و پیشنهادی که بعد از موعد مقرر برسد ترتیب اثر داده نخواهد شد سپرده برنده و حائز حداقل درجه دوم‌مناقصه نگهداری و در صورت استنکاف از انجام معامله بدون هیچگونه تشریفات بنفع راه‌آهن ضبط خواهد گردید . پرداخت مالیاتی که در ایران نسبت‌به عواید حاصله از این معامله بنا به تشخیص وزارت دارائی تعلق‌میگیردبه عهده‌برنده یابرندگان مناقصه می‌باشد راه‌آهن می تواند صدی‌بیست و پنج از میزان معامله را کسر یا اضافه نماید پیشنهاد های واصله از کشور هائی‌که با دولت ایران پیمان معاملات تهاتری دارند با شرایط مساوی حق تقدم خواهند داشت. اسناد مناقصه درمقابل فیش بانکی بمبلغ ۲۰۰ریال که‌بحساب ۱۰۳۹راه‌آهن نزد بانك مرکزی‌ایران پرداخت شد تسلیم خواهد شد .

م الف ۲۱۲۲ — **راه‌آهن دولتی ایران**

نیازمندیهای اطلاعات تلفنی آگهی قبول میکند

۳۱۱۲۲۵-۳۱۱۲۲۴
۳۱۱۲۲۹-۳۱۱۲۳۰

اثاثیه

فروش دست دوم
لوازم سالن ارایش وزیبائی ماساژ بدن‌وصورت وآبیلاسیون وجواز کار ۶۵۸۶۰۶
۱ـ۲ آ ـ ۲۱۹۸

لباس نو و دست دوم زنانه زیورآلات شهرآرا ولیعهد خرم کوکب شمالی‌جنب‌کوچه‌صالحی آپارتمان ٤ طبقه طبقه اول .
۱ـ ۲۳۱۰

فروش دست اول
برای آنهائی که میخواهند لباسشان تك باشد
فروش جدیدترین طرحهای لباسهای اروپائی میدان ۲۵ شهریور خیابان سینا روبروی منبع آب پلاک ۲۷ تلفن ـ ۸۲٤۷۲۲ خواهشمنداست‌برای خرید لباسهای معمولی خارجی بما مراجعه نفرمائید .

موکت
مرکز پخش در ایران
تلفن
۳۱٤۲۵۳

خرید
بازرگانی فرش‌کیهان
۸۳۰۹۰٤ و ۸۲۳۷۷٦
خریدار نقدی همه رقم فرش کهنه‌ونو جهت صادرات‌وروزلت میدان ۲۵ شهریور .

فرش کارلو
تلفن ٤۲٦٤۱
خریدار فرش نو و کهنه

فروشگاه‌آستارا۹۲٦٤۰۲۱
خریدار یخچال برقی و نقتی‌تلویزیون‌فرش‌وغیره

جهان کالا ۹۲۵٤۵۸
خریدار یخچال تلویزیون و لوازم منزل شما

ایران فرش ۷۷٤۹۷۲
فرشهای کهنه وسایر لوازم‌منزل بهر مبلغ نقدا بیشتر ازسایرین خریداریم تلفن ۷۷۷۰۲۵

فرش عامری
کلیه فرشهای‌نو و کهنه شمارا بانازلترین قیمت خریدار است
۵۲٤۱۱۵
فرش باستان
خریدار همه نوع قالیهای نو و کهنه بویژه‌فرشهای مستعمل جهت صادرات
تلفن ۹۲۵٦٤۰

گالری فرش
شایان ٦٦۱۰٦۹
بهترین خریدار هر نوع قالی و قالیچه کهنه ونو
کلیه لوازم خانگی شما را خریداریم تلفن ۸۷۱۲۱۲
فرش زنجانی ۳٤۹٤۳۸

شستشوی مبل وفرش
دوراکلین سرویس‌آمریکا خشکشوئی مبلمان‌موکت فرش تشك اتومبیل در محل مطابق با آخرین تکنیك متداول آمریکا گرانتر مطمئن‌تر ۸٤٥٦۸۳ و ۸٤۸۳۹٦ و ۸٤۸۳۹۵
کلین سرویس
خشکشوئی مبل فرش موکت با دستگاه وبرده بانصب مجانی تلفن ۹۵۲۵٤٦
خشکشوئی مبل عدالت
یکدست ۵۰ تومان‌سریع
تلفن ۹۵۸۳۰۹
آریوانگلیش سرویس
خشکشوئی
مبلمان موکت فرش‌پرده وتشك اتومبیل در محل
تلفن ۸٤۳۸٤۵
آ ـ ۲۳۵۵
کورش تلفن ۹۵۸۳۰۹
قالیشوئی رفوگری لکه‌گیری ۱ـ۱۵

خشکشوئی مبلمان ادیب
یکدست ۵۰ تومان
خشکشوئی پرده پارچه وکرکره بانصب‌مجانی ۹۵٦۵٦۵

کارخانه قالیشوئی ادیب
۹۵٦۵٦۵
کارخانه قالیشوئی بیوك
تلفن۵۲۹۹۱۵و۹۷۷۱۱۸
کارخانه قالیشوئی اطلس
تلفن۹۵۲۵٤٦و۹۷۵٤۳۰
کارخانه قالیشوئی
فردممتاز ٦٦۳۸۰۳

آناهیتاسرویس‌بزرگترین خشکشوئی مبلمان فرش موکت پرده در محل ۷۹۵۳۰۷

آنتن تلویزیون
نصب آنتن
تمام کانال و آموزشی ارزانتر ازهمه‌جا موسسه ورتیکال تلفن ۹۵۱۲۲۱

تعمیرات
تلویزیون
تعمیرگاه تلویزیون الکترون با تائیدوزارت‌کار ٦٦۳٦۸۲
تعمیرتلویزیونهای R.C.A-R.T.I شاوب‌لورنس فیلیپس سیبرا تلفونکن وسایر مارکها سرویس مجهز سیار درشهروشمیرانات

ایران‌الکترونیك
تعمیرگاه فیلیپس، تلفنکن آرتی‌آی ، شاوب‌لورنس بلر ، گروندیك و سایر مارکها
آنتن ۱۰۰ تا ۱۸۰ تومان
۷۷٦۹٤٤

SCHAUB-LORENZ
شاوب‌لورنس
سرویس فوری۸۸۳۲٦۲

سرویس تلویزیون
گارانتی تلفن ٦۲۸۳۷۱
سرویس‌سیار R.C.A-R.T.I سیبرا مدیاتور جنرال الکتریك وگراندیك بویژه شمیرانات
تعمیر تلویزیون و نصب آنتن تمام کانال تلفن
۷٦٤۱۹۳

شاوب‌لورنس
SCHAUB-LORENZ
تعمیر هروع تلویزیون دراسرع‌وقت۷۸۳٤۳۹

تعمیرگاه مجاز
آر.تی.آی شاوب‌لورنس
مرکزی ۷۵۵٤۵۰ فوری

تلویزیون شما فوری در منزل تعمیر می شود
۸۷٤۷۷۰

تعمیرگاه مجاز
آر.تی.آی
آر.سی.آ
۳۱۳۲۷۸ ـ ۳۱۳۲٦۳

تعمیرگاه مجاز ۱۱
شاوب لورنس
سرویس سیار فوری برای کلیه نقاط تهران و شمیرانات
تلفنهای ٦٦۷۱۷۱ ٦٦۹۵۱٤ ٤۲۷۳۳
SCHAUB-LORENZ

تعمیرگاه مجاز شماره ۸
شاوب لورنس
گروندیگ توشیبا
۳۱۱۹۹۱

شوفاژ
شرکت مهندسی
جو
شوفاژ ـ تهویه مطبوع ـ کولر آماده هرنوع سرویس میباشد
تلفن ۸۳۷۵۰۰

موسسه فنی تهویه گودرزی سازنده کانالهای ساختمانی و دریچه تنظیم هوا ونصبکولر
تلفن ۹۵۳۷۲٦
۱ـ٤ آ ـ ۱۵۷٦

شرکت رام‌شین
نصب ـ سرویس و نگهداری سالیانه شوفاژ تلفن۲ـ۹۳۹۷۳۱
نصب و تعمیرات شوفاژ ٦۲۱٤٤۸ و ۷۹٦۱۰۳
شرکت مهندسی وایس‌هایت
باماهی ۲ هزار تومان شوفاژ وتاسیسات منزل‌شمارادراسرع وقت انجام میدهدتلفن۸۵۰۸۲۷
آ ـ ۱٦۸۹

طرح و اجرا
تهویه ،شوفاژ ، برق ، سرویس و نگهداری شبانه روزی
شرکت۷۹٦۱۰۳ ٦۲۱٤٤۸
کارگاه

نصب شوفاژ و کولر با سرویس تلفن ۸۵۹٦٤۸

شرکت هاتکول
نصب‌تاسیسات‌پیمانکاری ساختمان تلفن
۸٤۵٤۳۹

یخچال
تعمیرگاه سید حسین
تعمیر همه‌نوع‌لباسشوئی یخچال‌آبگرمکن۸۸۲٤۳۸

تعمیرگاه‌یخچال‌فریجیدر اثاث یدکی موجود ۸٤۸۷۵٦

تعمیر یخچال‌خیلی فوری ٦٦۰۸۵۷

سازمان فنی ایران
اماده پذیرفتن همه‌گونه‌تعمیرات یخچال ، ابگرمکن، کولرولوله بازکنی فوری میباشد تلفن ـ ۹۵٤۸۱۹

تعمیر یخچال و سردخانه
شمیرانات
۸۷۲۵۸۱
تعمیرات یخچال ،سرد ـ خانه ،کولر گازی ، آب سردکن شوفاژ و تهویه فوری
تلفن ۷۹۳۸۹۷

تعمیر سردخانه یخچال لباسشوئی کولراتومبیل ٦٦٦۱۵٤ ـ ۹۵۷۹۷٤

تعمیر یخچال آبگرمکن فوری تلفن ۷۹۱٦٦۷

تعمیریخچال فریزیدر ۸۳۹۲۲۵

کولر
سازمان فنی ۱۱۰
سرویس کولر تعویض پوشال نصب کولر کانال کشی ۷٦۰۹۹۳ و ۷٦۳۷۸۵ و ۷٦۵۸۹٤

تعمیرگاه مجاز ۱۳۱ ارج
سرویس‌ونصب، تعمیرات‌کولر، آبگرمکن رنگ‌امیزی ، بخش قطعات یدکی وکانال‌کشی ۸۵۲۵٦۸ و ۸٤۱۱۲۵

سرویس کولر و یخچال فوری ۳٤٤۱۷۳

کانال‌کشی
تهویه و کولر
نصب وسرویس فوری
شرکت۶۲۱٤٤۸
کارگاه ۷۹٦۱۰۳

جنرال
سرویس
۸۳٦۸۳٦ و۸۳٦۸۳۷و۸۲۱۰٦۱

سرویس و نصب
کولر ، آبگرمکن ،لباس‌شوئی گاز ۷۵٤٤۹۳ ـ ۷۵۱۷۷۰

نصب و سرویس کولرو کانال کشی ، یخچال ، شوفاژ ،آبگرمکن فوری ۳۱۸٤۱٤

آریان در خدمت شما
کولر ـ ابگرمکن ـ یخچال ـ ۳۱۵٤۱۵

سرویس کولر فوری ٤۷۷۹۹

نصب و سرویس کولر کانال کشی فوری
تلفن ۷۹۳۸۹۷
نصب و سرویس کولر
۸۳۵۷۲٤

راهنمای سرویس
ارنا
درسراسرکشور
۹٦۲۰۴۵
ازساعت ۷ صبح تا ۷ بعدازظهر

لوازم یدکی
مرکز پخش لوازم یدکی کولر آبی
تلفن ۹۷۷٤۳۳ و ۹۷۳۲۰۸
۱ـ۲٦ آ ـ ۱۸۷۲

فروش اتومبیل
بنز ۲۲۰ مدل ۶۹ شماره موقت تلفن ۹۲٤۵۸٦

پیکان جوانان ۵۳ سفید ۱۰ هزار کیلومتر کارکرده بالوازم اضافی ۳٦ هزار تومان تلفن ۸۹۳۵٦۱
آ ـ ۲۳۷۸

تویوتا ـ سلیکا
مدل ۷٤ اتوماتیک ، رادیو ضبط استریو، نمره شده‌بدون واسطه نقد واقساط کمپانی تلفن ۸۹۲٦۲۳

ب.ام. و ۲۰۰۲ مدل ۷۳بسیار تمیز باتمام تجهیزات ورادیو دانشجوئی بفروش میرسد تلفن ٦۲۱۱۷۲

ب.ام. و ۵۲۰ مدل ۷۳لیموئی رنگ تمیز فروشی از ۱۰ صبح الی ۲بعدازظهر ۵۲٦٦٤۱
۱ـ۳ آ ـ ۲۳۸۱

مینی مایتر ۸۵۰ مدل ۶۹ بدون واسطه بفروش می رسد تلفن ٦٦٦۷۱٦

شورلت مدل ۱۹۵٤ به بمبلغ ۸ هزار تومان‌تمیز بفروش میرسد تلفن ٦۲٤۱۵۵

فیات ۱۲۸ مدل ۷۱ بیواسطه بفروش میرسد تلفن ۸۲۵۹۱٦ از ۵ بعد از ظهر به بعد

خریداریم
اتومبیل تصادفی خریداریم تلفن ۳۱۳۳۰۷

امتیاز اتومبیل
دانشجوئی خریداریم
۸٤۱۱۹٤

فروشگاههای اتومبیل
شورلت ایران
مدل ۵۴
آماده تحویل در
اتومبیل امیر
انتهای خیابان شاه میدان محمد رضا شاه
تلفن ۹۳۵۰۵۰
۳ـ ۹۳۵۰۵۱

پیکان ۵۴
با اماده نقد و اقساط
شاهرضا ٤راه گرگان‌پلاک۱۰٦۸

خونه اتومبیل
خرید و فروش هرنوع اتومبیل وتاکسی خیابان رودکی ـ روبروی‌بیمه های اجتماعی‌تلفن ۹۵۷۹۲۲ عباسی

کرایه
انولوکس
اتومبیلهای تشریفاتی با راننده برای داخل و خارج از تهران میدان فردوسی تلفن ۸۲۱۲۷۰ و ۸۲٦٦۰۵

اتوبوس دربستی متقیان سواری‌مینی‌بوس‌اتوبوس پیکان با راننده و بی ـ راننده موجود است .
۳۱۷۰٦۲ و ۳۱٤۹۱۳

اتوآسیا
اتومبیل کرایه باراننده وبدون راننده در ۲٤ ساعت درخدمت شماست‌تلفن۷۵٤۹۸۰و۷۵۱٦۲۰

کرایه
اتومبیل های‌لوکس کرایه با راننده و بدون‌راننده برای داخل وخارج‌تهران ۷۵۷۵۳۵ـ ۷۵۷۲۹٤

تهران‌هراز
اتوبوس ومینی‌بوس دربست برای داخل و خارج از شهر، تهران‌نو جنب‌پمپ‌بنزین‌قاسم‌آباد ۷۹۱۷٤۸

کمان‌سرویس تاکسی
در تمام مدت ۲٤ ساعت با مجهزترین اتومبیلهای آخرین سیستم باراننده وبدون‌راننده‌در اختیار شماست تلفن ٦۵٤٤٤٦
۱ـ۱۲ آ ـ ۱۹۷۷

کالج بار
بارکش شهر و حرمه
٦٦۱۱۱۱ـ٤۱۱۱۱

ماشین آلات
یك دستگاه دیگ بخار ساخت امریکا بقدرت ٦۰ اسب آماده تحویل به فروش میرسد تلفن ۷۸٤۱۲۳

آموزشگاهها
ماشین نویس
بیژن همتا ندارد
میتوانید امتحان کنید میدان ژاله تلفن ۳٤۸۳۸٤

تعلیم رقص
رقص و موزیك ریتا
بین سه راه شاه وامیراکرم ـ ٦٦۳۰۳٤

آموزشگاه رانندگی جم
فن رانندگی تا اخذ گواهینامه تلفن ۵٤۰۷۸۹
۱ـ۱۰ آ ـ ۲۳۰٤

تدریس خصوصی
دروس دبستان راهنمائی و دبیرستان تدریس میشود ـ ۸۳۲٦۸۲

انگلیسی
MR. MARSHAL
تلفن ۹۳٦۱۸۱

فیزیك شیمی ریاضیات
دوره راهنمائی ٦٦۳۰۳٤

نهمیها
همه شما باید قبول شوید ، در هر درسی‌که ضعیف هستید با ده جلسه تدریس خصوصی ما قبولی شما را تضمین مینمائیم تلفن ۸۲۱۳٦۱

معلمین راهنمائی
دبستان دبیرستان آماده تدریس‌درمنزل‌یاموسسه میباشند
۹۳٦۱۸۱
مکالمه انگلیسی عربی فرانسه در ۵۰ جلسه با ضبط نوار تلفن۷۵۲۱۹۱ و ۸۵۹۹۸۸

ریاضیات بخصوص ترسیمی و رقومی توسط دانشجویان دانشگاه آریامهر تلفن۹۷٦۹۹٤
۱ـ۲ آ ـ ۱۷۳۷

فیزیك شیمی ریاضیات زبان و دوره کامل راهنمائی توسط دانشجویان دانشگاه تهران با تضمین قبولی تلفن ۹۲۷۹۲۲ منزل صفائی

تدریس کلیه دروس ششم تضمینی توسط دانشجویان تلفن ۳۹۲۱۸۲
۱ـ۲ آ ـ ۲۳۷۵

انگلیسی فرانسه
کنتراتی ۸۳۳۳۱۹

کلیه دروس تضمینی
۸۵۸۳۳٦ ۱ـ۳

انگلیسی توسط‌بانوی انگلیسی ٤۷۱٤۱

تضمینی قبولی
ریاضیات
فیزیك‌وشیمی
۸۳۳۳۱۹

تدریس خصوصی‌توسط استادیار دانشگاه تلفن ۹۳۷٦۸۵

دوره کامل راهنمائی و نظری توسط دبیر دوره راهنمائی ـ ۷۷٦۳۵۹

تدریس خصوصی کلیه دروس توسط دانشجو آریامهر٦تا۸ تلفن ۹۵۵۵۰۳

پانسیون
پانسیون مدرن مینا
ویژه بانوان و دوشیزگان ـ ۸٤۷۹۸۱

نیازمندیهای الکترونیك

سکرتر تلفن
درغیبت شما وتعطیل منشی به مراجعین تلفنی پاسخ میدهد وپیغام آنهارا ضبط میکند .

تلویزیون مداربسته
وقتی دستگاه تلویزیون مداربسته روی میز شما است میتوانید آنچه در دفتر شما میگذرد تماشا کنید.

شماره گیر تلفن
باگنجایش ۳۰ شماره تلفن
وسیله جدیدیست برای راحتی وسرعت عمل بیشتر .

حوله بادی
وسیله‌ای برای خشك کردن واستریلیزهٔ دست

آلارم (دزدگیر)
حرکت هرجنبنده‌ای را درفضای اطاق سالن و جائی که اشیاء قیمتی‌خود رانگهداری میکنید اعلام میدارد

نماینده انحصاری و مرکز فروش
خانه الکترونیك ایران
خیابان ونك شماره ۸٤
تلفن: ۶۸۲۵۲۰ ۶۸۵۱۵۰

استخدام کارگر ساده با حقوق مکفی
۵۰ کارگر ساده که در حدود شش کلاس سواد داشته باشند با حقوق و مزایای مکفی استخدام میشوند . متقاضیان به آدرس : کیلومتر ۱۱ جاده کرج ـ خیابان استادیوم آریامهر ـ شیشه سازی مینا مراجعه فرمایند . ۱ـ۳

کامیون
کامیون
کامیون
کامیون
کامیون با کمپرسی ـ کامیون با بتون‌مخلوط‌کن کامیون با تریلی (٦ چرخ و ۱۰چرخ) تحویل تهران یا آلمان فوری موجود است. تلفن ٦٦۳٦٦۲

داروخانه شبانه روزی مرمر
افتتاح شد
شهرری ساختمان کوروش
تلفن ۵۹۱۵۱۰

سکرتر فوری نیازمندیم
یك شرکت ژاپنی دوشیزه یا بانوئی را که‌به‌تایپ فارسی و لاتین مسلط باشد و زبان های فارسی‌و انگلیسی را بخوبی تکلم نماید با حقوق مکفی استخدام مینماید .
لطفا با تلفن های ۸۳٦۰۸۰ ـ ۸۳۹۲۹٦ـ۸۲۰۲۰۳ تماس بگیرید .
آدرس: خیابان ثریا، ساختمان‌شماره ۱۰ طبقه‌هشتم

شرکت شیمیکو
با مسئولیت محدود
شماره های جدید دفتر مرکزی را بشرح زیر اعلام مینماید
۶۵۳۱۷۰تا۷۳

اطلاعیه
انواع سرامیکهای نسوز (مهره های نسوز) صنعتی آلمان جهت گرمکنهای برقی وارد شد خیابان مولوی نرسیده به میدان‌شاه پلاك۱٤۵۵ تلفن ۳٦۳٤۰٤

اطلاعیه
پارتی جدید سرامیك خارجی
واکوستیك غیر قابل اشتعال با طرحهای‌جالب وارد شد تلفن ۸۳۵۵٤۲

فقط با ۴۹ تومان بطور فشرده
ماشین‌نویسی فارسی ، لاتین
دفترداری دوبل ، حسابداری ،
منشیگری و بایگانی
با درگمترین مدت فراگرفته استخدام شوید. بکلیه داوطلبان ۲۵۰ ریال کتاب ، یك جاکتابی رومیزی آلومینیومی و یك بورس یکماهه زبان مجانا اعطا میشود. ضمنا از محصلین و دانشجویان فقط نصف مبلغ بالا دریافت میشود آموزشگاه بازرگانی ایران میدان فردوسی تلفن ۸۲۸۲۱٦

اطلاعیه
تلفن جدید مطب
دکتر کیوان گوهر درخشان
متخصص ارتوپدی
٦۵۵۵۲۵-٦۵۹۵۵۵
تغییر نمود بلوار الیزابت ساختمان پزشکان

PROFIT MINIMUM 24% (12% bank guaranteed rent and 12% builder guaranteed appreciation). Buy cash/ installment fully furnished Rls. 600,000 Apts. and 1,320,000 villas in Canary Islands, Mallorca, Spain, French Riviera, Paris, London, Geneva, Canada, USA. Also land, hotels, farms, boutiques, etc. Call 822293 - 822991. Home 833466.

دربازکن برقی کالدر آلمانی
CALDER
باگوشی نشکن رنگی وزنگ پیانوئی
بوسیله تلفن سفارش دهید. نمایند. انحصاری، تلفن ٦۸۱۰۱۱
فروش درکلیه الکتریکی ها درتهران و شهرستانها

ژنراتورهای مارك
LEROY-SOMER
ساخت‌فرانسه‌بقدرتهای ۵ر۱ و ۲ و ۳ و ۵ کیلووات
نماینده انحصاری فروش درایران
شرکت‌صنعتی‌سلن
سعدی جنوبی‌کوچه بهارساختمان عزیزی
تلفن۳۱۸۲۸۳

استخدام
یك‌شرکت‌تولیدی
بمنظورگسترش فعالیت‌خودنیازمند همکاری‌افرادواجد شرایط‌زیرمیباشد.
۱ـ مدیر بازرگانی خارجی ۲ نفر
۲ـ کارمند تدارکات خارجی ۲ نفر
۳ـ مهندس یاتکنیسین‌برق ۳ نفر
٤ـ مهندس یا تکنیسین ساختمان ۲ نفر
کلیه افراد فوق بایستی تسلط کامل بزبان انگلیسی یا فرانسه داشته تا بتوانند از دوره‌های کارآموزی در کشور فرانسه حداکثر استفاده را بنمایند
خواهشمند است مشخصات کامل خود را بهمراه یك قطعه عکس به صندوق پستی ۲٦۱٦ تهران ارسال و یا به تلفن ۸۳۵۳۷٦ بین ساعت ۵ر۲ الی ٤ بعداز ظهر تماس حاصل فرمائید.

همزمان دلخواه خود را برای جشنها از موزیك فدرا بخواهید
FEDRA
تلفن: ۳۱۲٦۰۹

نیازمندیهای اطلاعات تلفنی آگهی قبول میکند ۳۱۱۲۲۴-۳۱۱۲۲۵ ۳۱۱۲۲۹-۳۱۱۲۳۰

استخدام

آگهی استخدام

به یکنفر جوان دیپلمه باشرایط زیر نیازمندیم .
۱- دارای ورقه معافیت نظام وظیفه
۲- دارای گواهینامه رانندگی موتور دنده‌ای
۳- دارای ضامن معتبر .
افرادیکه در امور گمرکی و تحصیلداری سابقه داشته باشند مقدم خواهند بود . طالبین بشرکت نیلو خیابان ایرانشهر نبش خیابان سپند شماره ۱۱ طبقه هفتم مراجعه نمایند.
آ- ۱۷۷۳

استخدام کارگر

تعدادی کارگر با تجربه کابینت ساز و جوشکار درب و پنجره فلزی - استخدام میشوند . ایرانشهر جنوبی پلاک ۹۰ر۲ شرکت میراکو

باشخاص وزیده درمعاملات امور املاك با پورسانت نیازمندیم سن ۲۵ الی ۳۵ . شرکت تهیه مسکن آسیانکو تلفن های ۶۲۲۰۶۵ و ۶۲۰۱۰۷

استخدام حسابدار زن

خانم حسابدار با ضامن معتبر استخدام میشود تلفن ۸۳۹۷۹۳

بیمارستان عیوض‌زاده واقع درخیابان شیخ‌هادی بچندنفر نرس وبهیار و کمك بهیارو یکنفر باغبان احتیاج دارد تلفن ۴۲۰۰۶

تعدادی کارگر ساده با حقوق و مزایائی درحدود ۶ هزار ریال ماهیانه استخدام میشوند
۱ انجام خدمت وظیفه یا معافیت غیر پزشکی .
۲- سواد درحدود پنجم ابتدائی یاگواهی دوم پیکار .
داوطلبان به جاده مخصوص کرج مقابل بستنی کیم خیابان نوریانی شرکت تولیدی تهران- باف مراجعه نمایند .
آ- ۲۳۵۲

درمانگاه واورژانس بزرك تهران استخدام مینماید

۱- دو نفر پزشکیار مرد
۲- سه نفر خدمتکار زن
تخت جمشید غربی - اورژانس بزرك تهران تلفن ۴۲۰۳۳

تلفنچی مرد تمام وقت
برای شرکت تجارتی استخدام میشود به تلفن های ۷۶۰۳۲۴ یا ۷۵۲۰۴۶ مراجعه شود.
۱-۲ آ- ۱۸۵۱

بتعدادی ویزیتور دوشیزه و بانو نیازمندیم .خیابان شاه ساختمان آلومینیوم طبقه پنجم شماره ۵۴۴

بچند دوشیزه برای امور ماشین نویسی و بایگانی مورد نیاز است فردوسی شمالی ۱۳۶ ۱-۲

بیك دوشیزه یا بانووارد به امور تایپ فارسی نیازمندیم تلفن ۳۱۹۷۵۵

بچند نفر کارگر ساده چرخکار نیازمندیم آدرس: بازار آهنگر ها کوچه مسجد جامع مقابل پاساژ کاشفی پلاك ۳۰

استخدام مستخدم

یك نفر نظافت‌چی تمام وقت برای شرکت تجارتی استخدام میشود . طالبین به خیابان سوم اسفند ساختمان ۴۰ - شرکت ساتینکو ساعت ۱ تا ۴ بعداز ظهر مراجعه شود .

بتعدادی پزشك عمومی و دندانپزشك نیازمندیم درمانگاه غرب تهران تلفن ۹۴۳۰۹۱

خیاط درجه یك
پرده دوز نیازمندیم
۸۵۹۵۰۷

بتعدادی ورقکار وسیم- کش تابلو جهت کار در یك کارخانه نیازمندیم علاقمندان همه روزه از ساعت ۸ تا ۱۲ و ۳ تا ۶ به آدرس نارمك خیابان پدرتانی خیابان شیرمرد جنوبی فرعی ۸۶ پلاك ۳ مراجعه نمایند تلفن ۷۹۵۱۰۳

تولیدی پاپیون

چرخکار و برشکار بچگانه‌دوز نیازمندیم خیابان قدیم شمیران اول حقوقی جنب بانك صادرات پلاك ۱۵۶ تولیدی پاپیون مراجعه تلفن ۷۶۰۲۸۷.
۱-۶ ا- ۱۹۰۳

بیك کارگر باطریساز و یکنفر گلگیر ساز برای تعمیرگاه نیازمندیم آدرس تعمیرگاه دانائی خیابان عباس‌آباد مابین چهار راه فرح وقصر تلفن ۸۴۷۴۵۵

تحصیلدار و مستخدم
تحصیلدار باگواهی موتورسیکلت ومستخدم هردو با ضامن معتبر نیازمندیم به تلفن ۴۲۲۲۷
ا- ۲۱۶۱

دفتر فنی اردشیر افراد زیر را استخدام مینماید
۱- کارگر یخچال‌ساز : ۲نفر
۲- کارگر تعمیرکار: ۲نفر
۳- کارگر ورقکار: ۵نفر .
لطفا باتلفنهای ۷۰۳۳۶۰ و ۷۰۱۴۳۹ تماس حاصل فرمائید
آ- ۲۱۶۷

بتعدادی دوشیزه یا بانو
که درفن آرایش تخصص داشته و بتوانند در امور فروش لوازم آرایش فعالیت کنند بطور تمام وقت با حقوق مکفی نیازمندیم- واجدین شرائط باتلفن ۳۱۲۲۶۳ تماس بگیرند .
۱-۳ آ- ۱۲۹۷۴

دختر جوانی برای خدمت در منزل مورد احتیاج است تلفن ۸۴۰۲۷۶
۱-۳ آ- ۲۱۹۳

بچند نفر کارگر زن یامرد چرخکار لباس زنانه و شلوار دوز نیازمندیم با تلفن ۶۲۱۷۷۴ تماس بگیرید

نجار فرنگی‌ساز ، آهنگر
استادکار باتجربه وردست‌کار آزموده استخدام میشود.تلفنهای ۶۵۳۱۸۴ و ۶۵۲۷۹۲
۱-۳ آ- ۲۱۳۰

بیك نفر کارگر فنی جهت کار پلاستیك نیازمندیم نارمك ایستگاه داروخانه مقابل دفتر خانه ۱۶۱ پلاك ۲۰۷
ا- ۲۰۵۱

آگهی استخدام فوری باحقوق مکفی

۱- دیپلمه نقشه کش درجه یك که در طراحی قالب مهارت کامل داشته باشد ۲ نفر
۲- کارگر ساده ۱۰۰ نفر
آدرس جاده قدیم کرج خیابان بیمارستان شماره ۲ بیمه های اجتماعی مقابل اسفالت‌سازی خلیج شرکت صنعتی آژورتلفن ۹۰۶۹۷۶
۱-۲ آ- ۲۱۴۱

یك نفر سکرتر کاملا مسلط به ماشین نویسی تمام وقت با حقوق‌مکفی مورد نیاز است تلفن ۹۳۸۹۶۶

بچندنفر دوشیزه که آشنا به امور حسابداری و ماشین نویسی باشند نیازمندیم تلفن ۶۶۶۳۸۲

استخدام میشوند
تعداد سه نفر مستخدم باسواد فارسی و حداکثر سن ۳۰سال استخدام میشوند . داوطلبین به آدرس خیابان تخت طاوس روبروی اسیراتابك ساختمان مدرن تکنیك مراجعه نمایند.
ا- ۱۳۱۳۶

درمانگاه پرویز استخدام مینماید
۱- دندانپزشك با پروانه دائم
۲- نسخه‌پیچ باسابقه .
۳- طبیب عمومی یامتخصص‌با پروانه دائم تلفن ۵۴۷۳۰۸
۱-۲ ا- ۲۳۶۶

پرستار شبانه روزی

بیك پرستار برای بچه‌دو ساله با حقوق مکفی نیازمندیم داوطلبین به تلفن ۸۷۴۴۹۷ مراجعه نمایند .

استخدام سکرتر

یکنفر سکرتر باسابقه چندسال کار آشنا بزبان انگلیسی،تایپ فارسی ولاتین امور دفتری و بایگانی برای‌تمام‌وقت استخدام میشود.روزهای شنبه ویکشنبه به دفتر مهندسین مشاور نظام عامری،کمونه، خسروی‌مراجعه فرمائید. ادرس‌خیابان‌شاهرضا خیابان ابوریحان چهارراه سزاوار روبروی دبستان‌بهشت پلاك ۲
ا- ۲۳۴۰

مرکز درمانی سانترال

تعدادی بهیار بطور تمام وقت استخدام مینماید : طالبین در ساعات اداری به آدرس خیابان ۲۰ متری شمال بیمارستان پهلوی‌مراجعه نمایند .

سکرتر دوشیزه یا بانو نیازمندیم تلفن ۳۱۲۹۳۴

یك شرکت تجارتی باستخدام افراد مشروحه زیر نیازمند است

۱- لیسانسیه وارد به مکاتبات تجارتی باتسلط کافی بزبان انگلیسی
۲- خانم سکرتر باتجربه و تبحر کافی در ماشین نویسی لاتین و زبان انگلیسی
۳-فوق‌دیپلم یالیسانسیه آشنا بامور واردات و سفارشات‌واجدین‌شرایط میتوانند باتلفن ۳۱۴۱۲۱ داخلی ۲۳ از ساعت ۸ صبح الی ۲ بعد از ظهر تماس حاصل نمایند .
۱-۵ آ-۲۳۵۶

در متل‌قو - به یکنفرخانم برای رسیدگی و سرپرستی اطاقها احتیاج داریم . از ۱۰تا۱۲ و ۴تا۷ بعدازظهر با تلفن شماره ۶۶۴۴۴۹دفتر متل‌قو تماس گرفته شود.
۱-۲ ا- ۱۸۰۱

بیك نفر دوشیزه جهت جوابگوئی تلفن و مسلط به ماشین نویسی‌فارسی نیازمندیم تلفن ۶۶۳۲۳۴

بیك کارگر زن شبانه - روزی با ضامن معتبر و حقوق مکفی استخدام می شود به تلفن ۸۹۲۲۶۱ بین ۹ تا ۱۱ صبح تماس حاصل نمائید .

به ۱۰ نفر راننده پایه یکم با سابقه کار باحقوق مکفی جهت کار در جنوب مورد احتیاج است . داوطلبین بعداز ظهر ها از ساعت ۵ تا ۷ به‌خیابان خواجه نصیر طوسی شماره ۳۲۶ طبقه سوم مراجعه فرمایند .
۱- ۳ آ-۲۳۷۶

استخدام حسابدار

حسابدار با سه سال سابقه خدمت درحسابداری بازرگانی آشنا به ثبت دفاتر و تهیه بیلان وتراز مورد نیاز است .
داوطلبین صبحها از ساعت ۵ر۷ الی ۵ر۹ به ساختمان فیات شرکت موتوربال مراجعه نمایند.

کارخانجات کاشی و سرامیك سعدی باحقوق مکفی استخدام مینماید

کارخانجات کاشی و سرامیك سعدی بتعدادی دوشیزه که معلومات آنها از سیکل اول متوسطه بیشتر باشد ، برای کار در آزمایشگاه وماشین نویسی نیازمند است . بین ساعات ۸ الی ۱ بعداز ظهر به تلفن ۵۹۷۱۶ مراجعه شود ۱-۴

SALESMAN

استخدام

شرکت شبرنك چند نفر SALESMAN باشرایط زیر استخدام می‌نماید
۱- دارا بودن دیپلم متوسطه آشنابودن به زبان انگلیسی
۲- دارابودن برك خاتمه خدمت یا معافی دائم
۳- دارابودن اتومبیل‌شخصی و گواهینامه‌رانندگی
متقاضیان روزانه بین‌ساعت ۲ الی ۴ جهت مذاکره استخدام به شرکت شبرنك خیابان تخت‌جمشید مقابل سفارت‌آمریکا مراجعه‌فرمایند.

Henkel

DIE IRAN HENKEL SUCHT ZUM SOFORTIGEN EINTRITT
CHEMOTECHNIKER
ALS MITARBEITER IM AUSSENDIENST FUER DEN KUNDENSERVICE UND DEN VERKAUF VON CHEMISCH TECHNISCHEN PRODUKTEN SOWIE ALS MITARBEITER FUER UNSERE ANWENDUNGSTECHNISCHEN LABORS.
WIR ERWARTEN VON UNSEREN BEWERBERN EINSATZFREUDIGKEIT SOWIE GUTES SOLIDES WISSEN. DEUTSCHE ODER ENGLISCHE SPRACHKENNTNISSE SIND VORAUSSETZUNG SOWIE IRANISCHE NATIONALITAET UND ABGELEISTETER MILITAERDIENST:
WIR BIETEN ANGENEHMES BETRIEBSKLIMA, GUENSTIGE ARBEITSZEIT SOWIE LEISTUNGSGEMAESSE BEZAHLUNG MIT AUFSTIEGSMOEGLICHKEIT.
INTERESSENTEN WERDEN GEBETEN, SICH ZWECKS TERMINVEREINBARUNG TELEFONISCH IN DER ZEIT VON 7.30 BIS 15.00 ZU MELDEN UNTER DER NUMMER 661091-92, APP. 17.

شرکت مرکوری استخدام مینماید

تعدادی چند نفر کارگر برقکار برای خارج‌از تهران استخدام میشوند .
متقاضیان همه روزه از ساعت ۲ تا ۵ بعداز ظهر به خیابان پهلوی سه‌راه تخت‌طاوس شرکت مرکوری شماره ۳۷۴ مراجعه نمایند .

استخدام فوری

یك شرکت معتبر صنعتی جهت اداره امور کارگزینی و اداری خودیکنفر راکه‌دارای تحصیلات حداقل دیپلم و ۳ سال تجربه مفید بوده وآشنا بامور کارگزینی و مسائل کارگری باشنداستخدام می نماید .
از داوطلبان تقاضا میشود مشخصات کامل‌خود را با ذکر آدرس و وسیله تماس تلفنی به‌راهنمای ۱۲۰ اطلاعات ارسال فرمائید .

شرکت سهامی خاص کارتن کار استخدام مینماید

۱- به چند نفر بازار یاب با سابقه در صنایع بسته‌بندی که تجربه کاری داشته باشند برای خدمت در تهران نیاز است .
انتخاب شوندگان ازحقوق ومزایای مکفی‌استفاده خواهند کرد
۲- یکنفر تحصیلدار با سابقه و با ضامن معتبر نیاز است . سن ۳۰ تا ۳۵ سال تحصیلات در حدود سیکل اول متوسطه
دارندگان موتور با گواهی‌نامه ارجحیت دارند
واجدین شرایط میتوانند درخواستهای خود را به آدرس خیابان شاهرضا مقابل هتل تهران‌پالما شماره ۷۷ طبقه ششم و یاصندوق پستی ۱۴-۱۴۷۸ تهران ارسال فرمایند .

IRANO SWEDISH CO., AB
of the
Axel Johnson Group
Tel: 31 41 61

با مزایای فوق‌العاده و امکانات سریع پیشرفت

داوطلبانیکه به زبان انگلیسی آشنا بوده و تجربه کار عملی نیز داشته باشند حق تقدم خواهند داشت .متقاضیان میتوانند برای تعیین وقت مصاحبه و آزمایش استخدامی‌به اداره‌امور کارکنان شرکت تماس گیرند .

شرکت ایران وسوئد
وابسته به
گروه معظم آکسل جانسون تلفن ۳۱ ۴۱ ۶۱

بیك سکرتر

تمام وقت باسابقه کار حداقل ۲ سال بامعلومات بین سیکل تا دیپلم جهت کاردریك‌شرکت ساختمانی نیازمندیم
تلفن ۷۵۶۸۹۰ - ۷۶۸۵۰۱
آ- ۲۴۰۴

حسابدار باسه سال سابقه خدمت درحسابداری بازرگانی اشنا به ثبت‌دفاتر و تهیه‌بیلان وترازمورد نیاز است .
داوطلبین صبحها از ساعت ۵ر۷ الی ۵ر۹ بساختمان فیات شرکت موتوربال مراجعه‌نمایند
آ- ۲۳۸۲

چند نفر کارگر لوله‌کش یا مقاطعه‌کار نیازمندیم تلفن ۷۵۲۲۰۸

آرایشگاه یدالله‌خیابان‌شاهرضا اول خیابان رامسر به یك آرایشگردوشیزه یا بانواحتیاج دارد . تلفن ۸۲۷۴۱۶
آ- ۲۳۸۸

آگهی استخدام
یکنفر دوشیزه یا بانو آشنا به تایپ فارسی و امور حسابداری تمام‌وقت نیازمندیم
شرکت فیروزه‌گان تلفن ۶۶۶۸۶۵

شرکت‌صنعتی‌لیگاتکنیك استخدام میکند
۱- تراشکار .
۲- صفحه‌تراشکار
۳- جوشکار درجه یك
٤- پیستولکار
خیابان ایرانشهر روبروی‌سپند ساختمان ۵۵۵
۱-۳ آ- ۲۰۴۳

شرکت سهامی تیم کار
یك نفر دوشیزه وارد به تایپ فارسی وتحصیلات حدود دیپلم نیازمنداست تلفن ۸۲۰۹۴۵

آموزشگاه رانندگی جم
به عده‌ای مربی مورد نیازاست خیابان نواب بین‌سالارورضائی
۱-۳ آ- ۲۳۰۶

کارگر ساده
مورد نیاز است نارمك خیابان مهر ایستگاه مدرسه پلاك ۱۹۱

به مهندسیکه نمونه امضاء در شهرداری داشته باشد و نقشه کش‌ساختمان‌نیازمندیم ۷۹۵۱۴۴
۱-۲ آ- ۲۰۵۳

ELECTRONIC SALESMAN

بزبان انگلیسی اشنا . برای فروش ادوات الکترونیك با حقوق ثابت و پورسانت‌صبحها وبابعدازظهرها استخدام‌میشود ۴۱۵۹۹

استخدام
به چندنفر جوان فعال دیپلمه نیازمندیم. (۸الی ۵ر٤بعدازظهر) آدرس : خیابان پهلوی - روبروی فروشگاه کورش-کوچه نوربخش - پلاك ۱۹ تلفن ۶۲۵۱۲۰ - ۶۲۶۴۹۸

خیاط‌شاهپورویژه‌بانوان
به چندنفر کارگردوشیزه یابانو نیازمندیم تلفن ۹۵۶۳۳۹
ا- ۲۲۹۹

استخدام راننده

۱- راننده دو شخصی ٤ نفر
۲- راننده پایه یك جهت تریلی ۱ نفر .
تلفن ۷۹۱۸۷۳

استخدام
بچند نفر کارگر درب و پنجره ساز پروفیل نیازمندیم تلفن ۶۵۵۲۸۸

ویزیتور داروئی
بچند نفر ویزیتورداروئی با سابقه ویزیت دیپلمه یادکتر تمام‌وقت نیازمندیم تلفن ۶۶۱۸۴۹ قبل از ظهر ها

بیك زن جهت کار های منزل شبانه روزی - نیازمندیم تلفن ۸۲۰۷۷۳

شرکت‌سهامی الکتریك استورج باطری‌ایران

با حقوق مکفی و مزایای عالی استخدام میکند

۱- دوشیزه دیپلمه مسلط به تایپ فارسی‌ولاتین
۲- دونفر دیپلمه‌مرد جهت‌بازرسی امور تولیدی
۳- سه‌نفر میکانیك دستگاه های تولیدی
٤- سه نفر قالب‌ساز با تجربه
۵- تعدادی دوشیزه باسواد (ششم ابتدائی)برای تکمیل کادر کارگری
متقاضیان میتوانند همه‌روزه به کارگزینی شرکت ری. او. واك واقع در کیلو متر ۱٤ جاده مخصوص کرج جنب مینو مراجعه نمایند .

شرکت بی.اف. گودریچ ایران استخدام میکند

۱- حسابدار :
حداقل دیپلم دوسال سابقه‌در امورحسابداری
۲- فروشنده
حداقل دیپلم دوسال‌سابقه کار در اموربازاریابی
۳- راننده
آشنائی بزبان انگلیسی ، دوسال سابقه‌کار
داوطلبان به‌کارگزینی شرکت واقع درخیابان آیزنهاور مراجعه نمایند .

استخدام

یك شرکت تولیدی بمنظور گسترش فعالیت خود نیازمند همکاری افراد واجد شرایط زیر میباشد :

۱- برق‌کار درجه یك	۳ نفر
۲- دیپلمه فنی	۳ نفر
۳- برنامه ریز صنعتی	۲ نفر
٤- کارمند حسابداری	٤ نفر
۵- بازاریاب	۲ نفر
٦- کارمند فروش	۳ نفر

کلیه افراد فوق بایستی تسلط کامل بزبان انگلیسی یا فرانسه داشته تا بتوانند از دوره های کارآموزی در کشور فرانسه حداکثر استفاده را بنمایند .
خواهشمند است مشخصات کامل خود رابه همراه یك قطعه عکس به صندوق پستی ۲۶۱۶ تهران ارسال فرمائید .

فروشگاه شیراز

خانم فروشنده لوازم خانگی را با حقوق خوب ومزایای‌جالب‌به همکاری دعوت میکندضمناً کسانی که سابقه فروشندگی داشته باشند حقوق - بیشتر و مزایای‌جالبتری را خواهند داشت‌تقاطع تخت‌جمشید وبهجت‌آباد بالاتر از بانك توسعه - صنعتی تلفن ۸۲۷۴۴۰ و ۸۳۷۴۷۰

بچند نفر جوشکار ودرو پنجره ساز نیازمندیم تلفن ۹۲۴۷۵۹

یك کارگر ساده با سواد مورد نیاز است ۹۳۵۰۳۶

استخدام بسته بندتریکو و زیگزال دوز بچند نفر کارگر بسته بند ساده تریکو و زیگزال دوز - دوشیزه یا بانونیازمندیم تلفن ۳۱۶۵۱۹

مکانیك دستگاههای
سنگین‌راه‌سازی‌استخدام میشود با تلفن ۸۲۳۲۳۹ تماس حاصل فرمائید.

بچند نفر زیگزال دوز و اطوکار و کارگر ساده نیازمندیم تلفن ٤۸۵۰۹

کارخانه قالب - سازی بابا صنیع

برای تکمیل کادر فنی اشخاص زیر را باحقوق مکفی استخدام مینماید.
۱- سرپرست قسمت قالب‌سازی فلزی‌باداشتن سابقه کار و تسلط‌کامل به سرپرستی
۲- تراشکار درجه یك
۳- صفحه‌تراشکار درجه یك
٤-سوهانکار قالب‌ساز
واجدین شرایط میتوانند از ساعت ۳۰ر۳ تا ۷ بعدازظهر همه روزه به آدرس‌میدان‌شوش‌خیابان سپهبد رزم‌آرا نرسیده به سه‌راه فرح‌آباد ۲۰ متری‌احداثی کارخانه باباصنیع یاتلفن ۵۳۹٤۰٦ مراجعه نمایند .

آگهی استخدام
یکنفر ماشین‌نویس فارسی که لااقل یکسال سابقه کار داشته باشد برای تمام مدت‌وقت‌مورد نیاز است . داوطلبان میتوانند همه روزه به استثنای تعطیلات از ۸ نغایت ۱۲ به ادرس‌بلوار الیزابت دوم خیابان‌میکده‌کوچه دیبا پلاك ۵ مراجعه نمایند .
۱-۲ آ- ۲۳۰۹

استخدام خدمتکار
به یك زن وشوهر برای انجام کارهای منزل بطور شبانه‌روزی نیازمندیم تفن ۸۹۵۱۸۱

استخدام فوری
چند نفر کارمند جهت کار های حسابداری ، صندوق داری ،تحصیل- داری و وصول مطالبات با شرایط زیر و حقوق‌و مزایای‌خوب‌جهت کارتمام وقت استخدام میشود.
۱- تحصیلات از سوم متوسطه ببالا
۲- سن بین ۲۳ تا ۳۵ سال
۳- داشتن برك خاتمه خدمت یا معافی دائم
٤- داشتن تضمین‌معتبر
داوطلبین بکارگزینی شرکت ایران ژنراتوردر خیابان آریامهر سه‌راه کاج مراجعه‌نمایند. ۱-۲

استخدام سکرتر

به یکنفر دوشیزه‌یابانوی ماشین‌نویس فارسی و لاتین که‌سابقه کارداشته باشد جهت شرکت ساختمانی بطورتمام‌وقت با حقوق قابل توجه‌فوری نیازمندیم‌طالبین‌میتوانند با تلفنهای ٤۷۶۵۳ و ۶۶۵۷۹۷ تماس بگیرند

استخدام

دو نفر بانو که سن آنها بیش از ۲۵ سال باشند برای اداره امور داخلی شرکت‌استخدام میشوند همه روزه از ۳ تا۶بعداز ظهر در تهران خیابان آیزنهاور مقابل وزارت کار شماره ٤۳۲ مراجعه فرمایند .
آ-۲۱۷۵

بیکنفر وارد به امور مکاتبات تجارتی که‌بزبان انگلیسی آشنائی داشته باشد نیازمندیم خیابان آیزنهاور چهار راه - اسکندی شماره ۱۸۸ شرکت شره تلفن ۹۲۱۰٤۰

کارخانه کفش شادانپور استخدام میکند

۱-کارگر ساده زن ۵۰ نفر
۲- کارگر ساده مرد ۱۰۰ نفر
داوطلبان با تلفن ۹۶۰۳۵۹ تماس حاصل نمایند .

استخدام سکرتر
دوشیزه یا خانم سکرتر مسلط بزبان انگلیسی ، مکاتبات خارجی ، تایپ لاتین و فارسی مورد نیاز است تلفن ۶۲۲۶۳۵

دونفر راننده پایه یك
و یکنفر راننده جرثقیل ودو نفر راننده بیل هیدرولیك برای کارگاه ساختمانی بندر شاهپور استخدام میشوندشرکت گسترش مسکن روزولت شمالی خیابان فاتح‌پلاك ۲۸ تلفن ۹-۸۵۵۸۰۶

بچند نفر سرویسکار شوفاژ و کولر نیازمندیم تلفن ۸۵۹۶٤۸ ۱-۵

مهندس و تکنیسین
بتعدادی مهندس و تکنیسین ساختمان‌جهت کارگاه تهران مورد نیاز است علاقمندان به تلفن ۸٤۷۲۹۷ مراجعه‌فرمایند

۱۷ نفر دیپلمه
پس‌از دیدن یکدوره کارآموزی یك ماهه حسابداری،دفترداری دوبل مشغول بکار خواهندشد تنفن ۲۱٤۰٤۰
۱-۵ آ- ۱۹۶۱

دونفر نقشه‌کش تاسیسات با معافی و حداقل‌دوسال سابقه کار نیازمند است لطفا بنشانی خیابان ویلا خیابان دامغان شماره ۶ مراجعه شود .

کارگر کانال ساز-نصب کن‌ویخچال‌ساز‌نیازمندیم ۷۹۳۸۹۷

شرکت پالار استخدام میکند
حسابدار و صندوقدارزن یا مرد با سابقه وضامن معتبر ۸۳۵۰٤۶

شرکت دایس استخدام‌میکند

۱- دو نفر فروشنده با تجربه آشنابزبان‌انگلیسی
۲- یکنفر حسابدار با تجربه بصورت نیمه وقت.
خواهشمند است جهت تعیین وقت ملاقات با تلفن ۶۵۹۷۹۷ تماس حاصل فرمائید .

استخدام راننده پایه‌یك‌ودوهمگانی

به تعدادی راننده پایه یکم و دوم همگانی با حداقل ۵ سال سابقه کار که موانع استخدامی نداشته باشند نیازمندیم .
واجدین شرایط : به‌آدرس خیابان شاه‌عباس کبیر نبش خیابان جم شماره ۷۷ گروه صنعتی شیراز مراجعه نمایند .

آگهی استخدام

یك‌شرکت‌وابسته بدولت به‌چندنفر ماشین‌نویس لاتین‌با تجربه‌نیاز دارد متقاضیان می‌توانند فرم‌زیررا تکمیل نموده به انضمام دوقطعه عکس ٤×٦ حداکثر تاتاریخ۱۵ر۲ر٥٤ باپست سفارشی بصندوق پستی شماره ۳٤۳۷ ارسال دارند،ازداوطلبان جهت‌شرکت در مصاحبه وآزمایش استخدامی کتبا دعوت بعمل خواهدآمد.

نام   نام خانوادگی
تاریخ تولد   شماره شناسنامه
وضع خدمت وظیفه
آخرین مدرك تحصیلی
سابقه‌کارو محل‌آن
نشانی محل سکونت   تلفن:

آگهی استخدام

یک شرکت و ابسته بدولت برای تکمیل کادر فنی خود بافراد زیر نیاز دارد:
استادکار دیـزل - استادکار بنزینی - کـارگر دیزل - کارگر سرویس کار - کلرگر پنچرگیر - کـارگر صاف کـار - کارگر جوشکاربرق‌و کاربیت-کارگر رادیاتور ساز- کارگر باطری‌ساز - کارگرآهنگراتو مبیل:
شرایط استخدام :
۱- دارا بودن حداقل کارنامه ششم ابتدائی
۲- برگ معافیت از خدمت زیربرچم یا دفترچه پایان خدمت
۳- حداکثر سن ۳۰ سال
٤- نداشتن سوء پیشینه
داوطلبان میتوانند فرم زیر را تکمیل نموده با نضمام دوقطعه‌عکس ٤ × ٦حداکثر تا تاریخ ۱۵ر۲ر٥٤ با پست سفارشی بصندوق پستی شماره ۳٤۳۷ ارسال دارند از داوطلبان‌جهت شرکت در مصاحبه و آزمایش استخدامی‌کتبا دعوت بعمل خواهد آمد .

نام   نام خانوادگی
تاریخ تولد   وضع‌خدمت وظیفه
آخرین مدرک تحصیلی   نوع تخصص
نشانی محل سکونت :   تلفن

مالف ۱۶۳۶   ۱-۱۳-۱۲۸۳۸

نیازمندیهای اطلاعات تلفنی آگهی قبول میکند ۳۱۱۲۲۴–۳۱۱۲۲۵ ۳۱۱۲۲۹–۳۱۱۲۳۰

استخدام منشی
یک نفر دوشیزه یا بانو تسلط کامل به ماشین نویسی فارسی برای تمام وقت مورد نیاز است طالبین به آدرس خیابان ویلا پلاک ۷۰ مراجعه نمایند.

Triumph INTERNATIONAL

شرکت سهامی خاص تریمف اینترنشنال بزرگترین تولید کننده کرست درایران
بتعداد زیادی دوزنده زن که سابقه و تجربه کافی در دوزندگی و چرخکاری داشته باشند برای کار ازساعت ۸ تا ۱۵ با حقوق مکفی وجوایز و مزایای اضافی نیازمند است. داوطلبین از ساعت ۸ صبح تا۱۵ با تلفن های ۳۱۲۲۱۹ و ۳۰۳۱۷۲ آقای رمزی تماس حاصل نمایند.

شرکت تولیدی واقع در بلوار الیزابت احتیاج به تعدادی کارگر ساده
زن
برای بسته بندی دارد تلفن ۶۵۱۵۵۵ ۱–۲

چند نفر راننده پایه دوم شخصی و کمک‌حسابدار تلفنهای ۷۹۰۰۴۹ – ۷۹۰۵۱۴

به تعدادی کارگر ساده‌با داشتن معافی نیازمندیم ۸۳۳۷۲۷

درمانگاه شرق تهران
به پزشک عمومی وبهیار و کمک بهیار نیازمند است تلفن ۳۴۱۰۷۱

چند نفر کارگر نجار استخدام میشود باتلفن ۳۳۳۴۲۳ مهندس بختیاری تماس حاصل شود

یکنفر کارمند مرد
مترجم وماشین نویس زبان انگلیسی برای حداقل روزی سه‌ساعت کاربین ساعتهای ۹ صبح تا۵ بعدازظهر مورد نیاز است.
به شرکت تیکوا خیابان سعدی جنوبی شماره ۵۹۲ – تهران مراجعه شود.
آ– ۱۸۰۹

یکنفر دوشیزه
یابانوی ماشین‌نویس فارسی برای تمام وقت نیازمندیم باتلفن ۲۹۳۵۶۰ تماس بگیرید.
ا– ۱۸۱۷

SITUATION VACANT: BILINGUAL SECRETARY: English and Farsi shorthand, for European company, newly-established in Tehran. Competitive salary offered. Call 847931 or 842160.

یک راننده جهت اتومبیل شخصی تمام وقت نیازمندیم تلفن ۸۲۲۵۳۲ و ۸۳۰۳۱۵

بچند نفر کارگر خیاط زنانه دوز و راسته دوز نیازمندیم لطفا با شماره ۹۳۶۷۸۸ تماس حاصل نمائید ۱–۳

بیکنفر ویزیتور موتور سوار مورد نیاز تهیه مسکن کورش میباشد تلفنهای ۸۵۳۷۳۶ و ۸۵۶۴۷۶

سکرتر مطب
به دوشیزه یابانوئی جهت‌امور سکرتری مطب‌عصرها نیازمندیم تلفن ۳۹۲۱۹۴ (عصرها)
۱–۴ ا– ۱۵۱۳

شریک

بیک شریک درستکار جهت کارخانه تولیدی با حداقل سرمایه پانصد هزار تومان تلفن ۸۴۷۶۰۳

جویای کار

اشپزوارد باسابقه‌فرنگی‌ایرانی جویای‌کاراست تلفن ۳۱۱۰۸۰ راهنمای ۱۱۹ روزنامه‌اطلاعات

جوانی بامدارک سوم متوسطه دیپلم ماشین‌نویسی فارسی و لاتین و کارت پایان خدمت جویای کار راهنمای ۱۱۷ تلفن ۳۱۱۰۸۰ مراجعه فرمایند.

دانشجوی مکانیک آریامهر برای تدریس خصوصی حاضراست تلفن ۹۳۳۱۹۳

حسابدار با تجربه
اماده نوشتن دفاتر قانونی و تنظیم حسابها و ترازنامه‌بطور کنتراتی تلفن ۶۶۲۳۹۸
۱–۲ ا– ۹۶۵

دیپلمه باگواهینامه پایه یکم بعدازظهرها آماده کار است صبحها۸ تا ۱۲ تلفن ۳۵۵۸۳۴
آ– ۲۳۹۰

جوانی خدمت‌کرده باسابقه‌کار های سیم‌کشی برق جویای‌کار است براهنمای شماره ۱۲۶ تلفن ۳۱۱۰۸۰ مراجعه‌فرمایند

راننده ۲ شخصی
شبانه‌روزی آماده کارراهنمای ۱۲۵ روزنامه اطلاعات تلفن– ۳۱۱۰۸۰
ا– ۱۸۷۷

مهندس مکانیک
فارغ‌التحصیل پلی تکنیک با سابقه کار تاسیساتی در کارگاه تلفن ۷۹۵۴۳۵

املاک ومستغلات

فروش

خانه فروشی

خانه های ویلائی تهران پارس با وام بانکی ۱۵ ساله ۷۸۱۹۱۸

خانه فروشی
منزلی در امیراباد شمالی بمساحت ۲۴۰مترمربع دوطبقه دوبر مستغلاتی بفروش میرسد ۶۲۸۶۱۰
۱–۲ ا– ۱۵۰۴

ساختمان ۵ طبقه واقع
در خیابان کورش‌کبیر روبروی بی سیم با اپارتمانهای ۳اطاقه تفکیک شده مجهزبشوفاژکولر و تلفن بطور جداگانه یا کلی بفروش میرسد تلفن ۷۶۳۱۷۹
۱–۶ ا– ۱۵۰۹

خانه‌ای فروشی
دوطبقه بمساحت ۱۷۳مترمربع واقع در قلهک کوچه‌سیروس عصرها تلفن ۸۶۴۲۰۷

سید خندان خواجه عبداله انصاری
خانه یک طبقه شمالی نوساز ویلائی لوکس بمساحت ۲۵۰متر بادکوراسیون‌کامل‌موکت،کرکره کاغذ دیواری ، کولر روکار سنگ مرمریت بفروش میرسد تلفن ۸۴۷۹۸۲ و ۸۵۳۷۳۶
آ– ۱۴۵۸

خانه سه‌طبقه مستغلاتی
با چهارصد متر مربع زیربنا در خیابان- حافظ کوچه ایرج بدون واسطه بابهترین قیمت بفروش میرسد. عصرها از ساعت ۴ تا۸ تلفن ۶۶۵۹۲۱
۱–۲ ا– ۲۳۷۰

ساختمان جنوبی ۴ طبقه
۸ دستگاه اپارتمان یکدستگاه تخلیه مهندسی‌ساز با شوفاژ و ۷ رشته تلفن خیابان‌فرح‌جنوبی برخیابان دیبا بفروش میرسد تلفن ۸۴۳۳۲۶

ساختمان سه طبقه واقع در گیشا هر طبقه دارای ۵ اطاق مساحت ۱۹۰متر قیمت هر طبقه ۴۰۰هزار تومان بدون واسطه تلفن ۶۳۲۶۴۴ ازساعت ۲ به بعد

خانه‌ای واقع درجاده‌قدیم شمیران‌شهناز ۴ بمساحت ۱۱۰ متر با پنج اطاق بعلت‌مسافرت آنی بفروش میرسد طالبین به تلفن ۸۲۵۹۵۷ مراجعه‌فرمایید

مستغلات ویلاهای‌مهندسی‌ساز مجهز بامساحتهای ۳۰۰ الی ۵۰۰۰ متر درخیابانهای‌عباس‌اباد، وزراء جردن‌پهلوی‌ونکو شمیرانات اماده مروش شرکت تهیه مسکن اسپانکو تلفنهای ۶۲۲۰۶۵ و ۶۲۰۱۰۷

ناحیه بازار
با موقعیت استثنائی
خانه قدیمی ساز – بوذرجمهری نزدیک‌مسجد شاه جنب بانک پارس بازار بمساحت ۲۶۰۰متر تخلیه بفروش میرسد. صبحها تلفن: ۵۲۲۹۶۸ عصر ها ۶۶۸۸۲۰

خانه فروشی ویلائی
۸۵۰ هزار تومان
۳۰۰ متر باتلفن و هشت اطاق وزیرزمین نزدیک روزولت و تخت طاوس ۳۱۹۷۸۴ بنگاه کوشان.
۱–۳ آ– ۱۲۹۴۳

منزل شخصی سازدوطبقه
۲۱۰ متر باکرکره تلفن وکولر خیابان نادرشاه خیابان ۱۳ قیمت ۷۰۰ هزار تومان تلفن – ۸۳۳۱۵۷
۱–۴ آ– ۹۳۴۹

ساختمان دو طبقه مجیدیه بر پارک اطمیشی روکار سنگ آب برق تلفن کولر کاغذ دیواری پرده کرکره و موکت حدود ۲۵۰۰۰۰ تومان۵ ببعد تلفن ۸۵۱۵۳۵

خانه شخصی ساز بدون مشرف دوطبقه‌مستغلاتی با دو سرویس کامل،تلفن کولر خیابان شاه خیابان نشاط‌بین‌گلشن‌وباستان شماره ۱۵۸ بیواسطه مقطوع ۴۴۰ هزار تومان تلفن ۹۲۳۵۵۰ عصر ها مراجعه فرمائید.

خانه های ویلائی
درتهران‌پارس فروشی۷۷۳۳۷۲ و ۷۷۱۴۹۲
۱–۱۰ ا– ۱۷۱۵

سه‌راه ضرابخانه
خانه ۳ طبقه ۱۷۰ متر ۷۰۰ هزار تومان بفروش میرسد – ۷۷۱۴۹۲ و ۷۷۳۳۷۲

خانه‌ای سه طبقه مستغلاتی با کولر ، تلفن ۲۰۰ متر مساحت ۴۰۰ متر زیربنا ۸۶۰ هزار تومان اپادانا افرابادگان‌بدون واسطه فروشی تلفن ۸۵۶۷۵۳
۱–۳ ا– ۲۱۶۲

خانه‌ای بمساحت ۱۲۸ متر با ۵ اطاق و سرویس دو طبقه ۱۱۰متر زیربنا ۲۰۰،۰۰۰ تومان انتهای شاهپور مقابل فروشگاه تعاونی راه‌اهن‌کوچه حسینلی پلاک ۲۷۶ از۴تا۷ بعدازظهر به تلفن ۷۸۳۵۰۴ مراجعه فرمائید.

گوهردشت کرج
خیابان نهم غربی خانه‌ای بمساحت ۶۶۱مترجنوبی۶اطاق باسرویس کامل و لوله‌کشی شوفاژ آب و برق فروشی‌تلفن ۵۳۰۰۱۹ و ۷۹۲۶۳۴
۱–۳ آ– ۲۱۴۰

خانه فروشی ویلائی
۴۵۰ هزار تومان
۱۶۰ متر نزدیک میدان ۲۴ اسفند باشش اطاق و تلفن رجوع فرمائید ۳۱۹۷۸۴ به بنگاه کوشان.
۱–۳ آ– ۱۲۹۴۵

خانه‌ای دوطبقه مجزا فرح‌آباد ژاله با تمام وسائل ۳۰۰ هزارتومان تلفن ۵۲۶۲۷۶

منزلی در امیرآباد شمالی انتصاریه به علت مسافرت بخارج فورا به فروش میرسد ۳۱۶۹۳۱
آ–۲۱۳۹

دو دستگاه ساختمان نوساز شمالی‌وجنوبی‌هردستگاه‌دارای ۱۲ اطاق در ۲ طبقه باشوفاژ روشن و کولر ۳۷۲ متر زمین‌و ۴۴۰ متربنا جاده قدیم‌شمیران نرسیده به پل رومی‌کوی‌سهیل ۱۸ متری احداثی اریاکوچه کیان ساختمان سوم تلفن – ۷۶۵۳۰۷
۱–۳ آ– ۲۳۹۲

خانه فروشی ویلائی شمیران فرشته ژاله
مساحت ۲۵۰ متر سالن‌نهار – خوری ۴ اطاق خواب سرویس کامل قیمت ۹۰۰ هزار تومان تلفن‌عصرها ۸۹۱۵۱۳

ایزنهاور اوائل ۲۱ متری جی مقابل بانک ملی ۶ دستگاه ساختمان آپارتمانی تفکیک‌شده هردستگاه دارای سه اطاق و سرویس کامل از ۱۸۰ هزار تومان تا ۲۶۰ هزارتومان تلفن ۹۵۱۳۰۱
۱–۴ آ– ۳۴۱۰

خانه فروشی
۳ طبقه نوساز کندی یکجا یا جداگانه تلفن ۹۳۸۹۶۹
ا– ۲۳۲۱

خانه بمساحت ۲۰۴ متر زمین و ۲۴۰ متربنا در ۲ طبقه‌واقع در فرح‌آباد ژاله کوکاکولا ساختمانهای بانک رهنی‌خیابان ۲۵ شهریور ۱۲ متری شهناز پلاک ۱۶ بفروش میرسد تلفن ۴۶۷۰۴
۱–۴ آ– ۲۴۱۴

خانه‌ای فروشی
۴۵ متری سید خندان خیابان هنگام ده متری اول پلاک ۱۹ ۱۶۸ متر سه اطاق باسرویس کامل ۲۶۰ هزار تومان.
۱–۴ آ– ۲۳۱۲

منزلی واقع در فرح‌آباد ژاله خیابان طبرسی بمساحت ۱۴۰ متر مربع ۲ طبقه مستغلاتی شخصی‌ساز باتلفن بفروش میرسد تلفن ۳۴۱۳۱۶
۱–۵ آ– ۱۸۲۵

باغ فروشی
چند قطعه باغهای‌فروشی نزدیک به اتوبان در جاده شاهدشت کرج اراضی ولدآباد بزرگ اسجار ۱۲ ساله و آبهای چاههای عمیق و آرتیزین و برق شبانه روزی و سند – مالکیت مجزا کاملا خوش آب و هوا برای فروش آماده می باشد خیابان شاه ساختمان آلومینیوم شماره ۱۵ همکف تلفن ۶۶۶۴۹۲

دوهزار متر باغ‌بابهترین درخت‌میوه و حق‌استفاده از آب کرج در ویلاشهر ملارد بفروش میرسد قیمت ۲۱۰ هزار تومان تلفن ۷۶۱۷۵۶

باغچه فروشی در کرج
۴۶۰۰ متر مربع واقع دراول جاده شوسه‌تکیه‌اغشت ازجاده دهکردان، شرق به رودخانه ، غرب به نهرساقه‌جوی‌بادرختان میوه درجه یک باسند مالکیت بفروش میرسد تلفن ۸۸۳۹۴۶
۱–۳ آ– ۲۳۳۰

باغ چهار هزار و پانصد متری
درعلیشاه عوض متری۳۸تومان بعلت . مسافرت بفروش میرسد تلفن ۷۹۲۶۲۲
۱–۲ آ– ۶۸۸

نزدیک پل تجریش
باغچه‌ای بمساحت۴۴۰مترمربع برق اب تلفن وپروانه‌ساختمان بیواسطه فروشی تلفن۸۷۹۴۸۵
ا– ۲۱۴۹

آپارتمان فروشی
آپارتمان لوکس فروشی ۳و۴ و۵اطاقه باتجهیزات کامل سرویس خارجی‌در عباس آباد یا داودیه مهران تلفن ۸۴۴۵۰۸

لوکس ترین‌آپارتمان‌های
۳تا۵ اطاقی باپارکینگ ووام بانکی درگیشا ۶۳۷۳۴۹ و ۶۳۷۳۳۷
۱–۲۰ آ– ۱۴۲۲

فروش آپارتمان لوکس در شمال خیابان آریامهر نزدیک میدان گلها
چند دستگاه آپارتمان کاملا نوساز هردستگاه دارای ۴ اطاق هال سرویس کامل ایرانی و فرنگی –شوفاژ روشن– کولر – زیر بنا با پارکینگ اختصاصی حدود ۱۵۰ متر مربع – برق مستقل – کنتورهای فرعی آب گرم و سرد بطور جداگانه قیمت ۲۹۰ هزار تومان نشانی آریامهرخیابان کاج‌میدان گل ها خیابان صفویه خیابان شاهرخ شرقی پلاک ۷۶ پس از بازدید با تلفن ۹۳۶۶۹۸ تماس گرفته شود. ۱–۳

آپارتمانهای مهندسی‌ساز با سرویس مجهز وزیربناهای۱۰۰ الی ۳۰۰ متر در خیابانهای عباس‌اباد جردن پهلوی‌گاندی اماده مروش شرکت تهیه‌مسکن اسپانکو تفنهای ۶۲۲۰۶۵ و ۶۲۰۱۰۷

خیابان شمیران –خواجه عبدالله انصاری
چند دستگاه آپارتمانهای ۳ اطاقه با سرویس کامل قیمت از ۲۷۰ تا ۲۹۰ هزار تومان تلفن های ۷۷۲۳۷۲ – ۷۷۶۹۹۵

یکدستگاه اپارتمان‌درعباس‌اباد ۲ اطاق خواب سالن پذیرائی‌و هال و سرویس کامل باتلفن و کولربدون واسطه‌بفروش‌میرسد تلفن ۸۵۵۶۸۸ بعدازظهرها از ساعت ۵ ببعد.
ا– ۲۲۹۶

اکازیون
یکدستگاه آپارتمان۳طبقه مستقل میدان شهیادنقد و اقساط ۴۵۱۴۲

تهران‌پارس
آپارتمان های ۲ و۳ و ۴ اطاقه نقد و اقساط‌تلفن ۷۸۲۰۳۰

آپارتمان های فروشی در عباس آباد از ۲۵۰ هزار تومان ببالا موجود است تلفن ۸۴۲۸۸۴

اکازیون
چند دستگاه
آپارتمان
۳ اطاقه بزرگ واقع در آیزنهاور خیابان بهبودی بفروش میرسد
۹۷۵۱۹۳
۹۷۷۹۵۹

قابل توجه
خریداران آپارتمان
دربهترین نقطه نارمک چندین دستگاه آپارتمان ۴ اطاقه سه نبش بطور نیمه تمام‌درحال ساختن میباشدمشتریان‌محترمی که مهلت وام گرفتن دارند میتوانند بطور قولنامه‌ای خریداری و در بقیه‌ساختمان‌های ساختمان نظارت کلی نموده و ساختمان را باسرویس کامل تحویل‌بگیرند‌جهت اطلاع‌بیشتر باتلفن ۷۹۱۴۴۹ تماس بکیرید.
آ– ۲۲۹۲

آپارتمان
۳و۴و۵ اطاقی با بهره بانکی نقد واقساط تلفن ۷۹۴۶۵۴

۷ دستگاه آپارتمان چهار اطاقه بر ۴۵ متری‌سید خندان و ده متری ، دوبر بفروش میرسد. ۷۷۰۲۸۳ تماس گرفته شود.

آپارتمان در داودیه
۵ اطاقه فروشی ۷۷۱۴۹۲ و ۷۷۳۳۷۲

واقع درتخت‌طاوس
مقابل باشگاه بانکسپه‌اپارتمان ۴اطاقه فروشی ۷۷۱۴۹۲ و ۷۷۳۳۷۲

مابین امیرآباد ویوسف‌آباد ۳ طبقه آپارتمان‌هر طبقه ۱۵۰ متر زیر بنا ۴ اطاق آب‌وبرق وشوفاژ روشن تلفن ۶۳۱۵۲۴

قابل توجه پزشکان دفاتر اسناد رسمی ودفاتر مهندسی
بر آیزنهاور جنب میدان شهیاد آپارتمان های ۴ اطاقه با هال و سرویس و شوفاژ روشن و موکت فروشی تلفن ۹۶۰۱۱۱

آپارتمان فروشی
لطفا ازموقعیت استثنائی استفاده فرمائید
کلیه اپارتمانهای این موسسه بفروش رسید فقط ۳ آپارتمان عالی تجارتی و مسکونی در بر میدان شهرداری نارمک بقیمت های ۱۷۰الی۲۵۰ هزار تومان ودو آپارتمان‌سه‌اطاقی باشوفاژ روشن و موکت به قیمت های ۱۵۵ الی ۱۷۵ هزار تومان و دواپارتمان ۴ اطاقی بزرگ با شوفاژ روشن بقیمت های‌۲۵۰ و ۳۰۰ هزار تومان و یک اپارتمان ۵ اطاقی با حیاط بزرگ و گاراژ واستخروشوفاژ روشن بقیمت ۳۳۰ هزارتومان دربهترین نقطه نارمک‌باقیمانده لطفا ملاحظه و مقایسه وبدون کمیسیون خریداری فرمائید در صورت انصراف بیعانه مسترد میشود . ادرس : میدان هفت حوض نارمک جنب‌تالارپوشاک داخل کوچه‌دست‌چپ‌دربهشم حیدری‌فر
تلفن ۷۹۱۵۵۴

آپارتمان فروشی‌اکازیون تاج اول شاد مهر چند دستگاه آپارتمان۳–اطاقه بزرگ و هال و سرویس با شوفاژ روشن تلفن ۹۷۸۱۴۵

نقشه کش تأسیسات
تهویه مطبوع با سابقه کار و دو نفر بازاریاب ورزیده مرد استخدام میشوند تلفن ۸۲۳۹۴۰

مؤسسه اطلاعات
استخدام میکند
مؤسسه اطلاعات تعدادی نگهبان، مستخدم اطاقدار و نظافت‌استخدام مینماید . داوطلبان می توانند از ساعت ۸ الی ۱۶ به کارگزینی مؤسسه اطلاعات ، میدان سپه – اول خیابان خیام مراجعه نمایند.

آگهی‌استخدام لیسانسیه زن جهت کادر افسری
نیروی دریائی شاهنشاهی‌جهت تکمیل کادر افسری خود تعدادی لیسانسیه زن از طریق مصاحبه بصورت نظامی استخدام می نماید ضمنا دانشجویانی که ترم آخر دوره‌لیسانس خودرا می‌گذرانند نیز میتوانند بامعرفی‌نامه از دانشکده مربوطه خود دراین نیرو استخدام سوند.

شرایط استخدام :
۱–تابعیت دولت شاهنشاهی ایران
۲–متدین بیکی از ادیان(اسلام. مسیحی . کلیمی .زرتشتی) .
۳–داشتن حداکثر سن ۲۶سال و چنانچه دوره خدمات اجتماعی زنان را طی کرده باشند یکسال بحداکثر سن‌آنان اضافه میشود
۴–داوطلبین می‌بایستی دربدو استخدام ودر طول دوره‌های‌آموزشی مجرد باشند
۵–داشتن صحت مزاج بتائید بهداری نیروی دریائی شاهنشاهی (قد داوطلبین نبایستی کمتر از ۱۶۰سانتیمترباشد)

مزایا :
۱–واجدین شرایط پس ازطی دوره‌زبان‌در نیروی‌دریائی‌شاهنشاهی برای مدت یکسال بمنظور گذرانیدن دوره تعلیمات نظامی بامریکا اعزام و سپس بدرجه ناوباندومی مفتخرودرجات بعدی آنها برابر قوانین استخدامی نیروهای مسلح شاهنشاهی می‌باشد
۲– استفاده از مزایائی نظیر پس‌انداز تامین آتیه که‌باکمک‌وزارت جنگ مبلغ آن در صورت ۳۰ سال خدمت حدود ۲۸۰۰۰۰۰ ریال میگردد
۳–برخورداری کامل از قانون استخدام نیروهای مسلح‌شاهنشاهی واستفاده از کلیه مزایای افسران نیروی دریائی شاهنشاهی منجمله وام مسکن باشرایط مناسب .امکان استفاده ازخانه های سازمانی.درمان رایگان خود وخانواده
۴– بتن نمودن یونیفورم‌مخصوص نظامیان زن در نیروی دریائی شاهنشاهی

مدارک مورد نیاز :
۱–یکبرک فتوکپی لیسانس
۲–دوبرک فتوکپی‌شناسنامه
۳–سه قطعه عکس ۴ × ۶
داوطلبین میتوانند بادردست داشتن مدارک فوق‌حداکثر تاتاریخ ۳۱ر۲ر۵۴ بپرسنل نیروی دریائی شاهنشاهی دایره استخدام دانشجویان واقع درخیابان سپهبد زاهدی جنب مسجد الرحمن‌مراجعه نمایند
م‌الف ۱۶۳۳

شرکت ساختمانی
بیک دفتر با ۱۲ تا۱۴ اطاق و ۳ شماره تلفن در محدوده خیابان پهلوی ،روزولت ، تخت‌طاوس، ونک نیاز دارد . متمنی است با تلفن۶۸۱۰۶۸ از ۹تا ۱۲ و۱۷ تا ۱۹ تماس بگیرند. ۱–۲

استخدام
شرکت شیمیکو بامسئولیت محدود
افراد مشروحه زیر را با مزایای جالب‌استخدام مینماید .
۱– دیپلمه طبیعی و ریاضی و منشیگری
۲–کارمند ، باسواد مکفی و ضامن معتبر برای قسمت خرید .
متقاضیان واجد شرایط استخدامی در ایام هفته از ۸ صبح الی ۴ بعدازظهر بدفتر شرکت واقع در خیابان آریامهر جنک بانک اعتبارات شماره ۹۲ مراجعه فرمایند

شرکت تهران زوریش استخدام می کند
۱– عده‌ای فروشنده برای ماشینهای اداری
۲– یک نفر انباردار با ضمانت ملکی
۳– دو نفر مستخدم
تهران زوریش – خیابان ایرانشهر شمالی – ساختمان ۵۵۵– طبقه۵ تلفن –۸۳۰۹۴۵و۸۳۶۹۰۰

Henkel

DIE IRAN HENKEL SUCHT ZUM SOFORTIGEN EINTRITT VERKAUEFER. FUER DEN AUSSENDIENST UNSERER MARKETINGABTEILUNGEN. BEVORZUGT WERDEN JUNGE MITARBEITER MIT DEUTSCHEN UND ENGLISCHEN SPRACHKENNTNISSEN (JEDOCH NICHT BEDINGUNG) FUER DEN VERKAUF VON CHEMISCH TECHNISCHEN PRODUKTEN NACH ENTSPRECHENDER AUSBILDUNG IM IN-UND AUSLAND. WIR ERWARTEN AKTIVES UND SOLIDES AUFTRETEN DER BEWERBER. WEITERE VORAUSSETZUNGEN SIND IRANISCHE NATIONALITAET UND ABGELEISTETER MILITAERDIENST. WIR BIETEN ANGENEHMES BETRIEBSKLIMA, GUENSTIGE ARBEITSZEIT SOWIE LEISTUNGSGEMAESSE BEZAHLUNG MIT AUFSTIEGSMOEGLICHKEIT. INTERESSENTEN WERDEN GEBETEN, SICH ZWECKS TERMINVEREINBARUNG TELEFONISCH IN DER ZEIT VON 7.30 BIS 15.00 ZU MELDEN UNTER DER NUMMER 661091-92, APP 17.

احتیاج فوری
بچندین ویلا جهت اجاره شمال شهر نیازمندیم تلفن ۱۲و۸۵۸۰۱۱

آگهی استخدام
جهت یک کارگاه بزرگ ساختمانی درکرمانشاه افراد زیر استخدام میشوند :
۱– مهندس راه و ساختمان با سابقه حداقل ۱۰ سال یک نفر
۲– مترور ورزیده یک نفر
۳– نقشه‌بردار با سابقه یک نفر
۴– تکنیسین یک نفر
۵– مهندس تاسیسات یک نفر
۶– متخصص بتون یک نفر
متقاضیان با راهنمای ۱۲۴ روزنامه اطلاعات مکاتبه نمایند.
۱–۳

شرکت دیزل نیرو سهامی خاص
استخدام مینماید
۱– چندنفر جوان تحصیل کرده بامدرک دیپلم جهت‌امورحسابداری وکاردکس
(سابقه کار لازم نیست)
۲– چندنفر میکانیسین درجه یک وارد به ماشین آلات راه سازی جهت تعمیرگاه مرکزی .
متقاضیان میتوانند با در دست داشتن مدارک و سوابق کار به دایره استخدام این شرکت‌واقع در کیلومتر ۱۰ جاده مخصوص کرج مراجعه‌نمایند

آگهی استخدام
شرکت آسانسور سازی ایران شیندلر برای تکمیل کادر فنی خود واقع در شهر صنعتی‌البرز (قزوین) افراد زیر را با حقوق و مزایای مکفی استخدام مینماید .
۱– تابلوبند (الکتریکی)
۲– نقشه کش فنی
۳– تکنیسین فوق دیپلم مکانیک آشنا بزبان انگلیسی یا آلمانی
۴– دیپلمه ریاضی یا هنرستانی
۵– پرسکار
۶– قالب بند
۷– جوشکار
۸– طراح قالب و جیک
۹– برنامه ریز تولید و متد
۱۰– تکنیسین با تجربه در نصب آسانسور
کلیه داوطلبان بایستی‌به زبان انگلیسی آشنا باشند و مستقیما به کارخانه آسانسور سازی‌در شهر صنعتی البرز قزوین یا صبح ها به دفتر مرکزی شرکت چهار راه کالج کوچه البرزشماره ۲۶ مراجعه نمایند. ۱–۳

کارخانه لاستیک سازی بی‌اف. گودریچ ایران
کارگر ساده با مشخصات زیر استخدام مینماید:
۱– داشتن مدرک تحصیلی ششم ابتدائی
۲– داشتن معافی غیر پزشکی‌ویا برگ خاتمه‌خدمت
۳– قوی‌البنیه و سالم
داوطلبان به کارگزینی کارخانه واقع در کیلومتر ۱۲ جاده ساوه مراجعه نمایند.

الکتروکار
استخدام میکند
بچندنفر کارگر ساده‌برای‌فروشگاه باشرایط زیر نیازمندیم
۱– داشتن ضامن معتبر
۲– داشتن برگ خاتمه خدمت یا معافیت دائم
۳– داشتن سواد خواندن و نوشتن
فروشگاه الکتروکار – خیابان اسلامبول چهار راه لاله‌زار شماره ۲۹ ۱–۲

آگهی استخدام
نیروی هوائی‌شاهنشاهی تعدادی نرس فارغ‌التحصیل‌دوره سه‌ساله پرستاری ازکشورانگلستان رابسمت مربی آموزشگاه عالی پرستاری نیروی هوائی شاهنشاهی جهت۴۰ ساعت کار در هفته‌باستثنای روزهای پنجشنبه وروزهای تعطیل استخدام می‌نماید.
داوطلبان واجدشرایط میتوانند کتبا بامدیره آموزشگاه مزبور واقع درخیابان گاندی خیابان هفتم‌مکاتبه ویاباتلفن ۶۸۱۱۵۳ تماس حاصل نمایند.
م‌الف ۱۶۵۷
نیروی هوائی شاهنشاهی

شرکت رادکو استخدام مینماید
دوشیزه‌یابانوبرای ماشین‌نویسی فارسی‌ولاتین وبایگانی‌باسابقه‌کار یکنفر دوشیزه یا بانو برای مرکز تلفن باسابقه کار یکنفر داوطلبان با تلفن های ۴۳– ۷۵۲۱۴۱ تماس بگیرید تا ترتیب مصاحبه حضوری داده شود.

SENIOR GRADUATE ENGINEER
WITH EXTENSIVE CONTRACTUAL AND CONSULTING EXPERIENCE REQUIRED FOR A VACANT SENIOR STAFF POSITION.
HE WILL BE RESPONSIBLE FOR:

–CONTROL OF PROJECTS
–CONTRACT ADMINISTRATIONS
–DIVERSIFIED OFFICE WORK AFFILIATED WITH THE PROJECTS
–PROVISION OF ADVISORY ORIENTED ASSIGNMENTS TO THE MANAGEMENT AND SENIOR STAFF.

QUALIFIED APPLICANT ARE INVITED TO CONTACT MR. SABET-NIA AT TEL: 662305 FOR APPOINTMENT.

EARLY RETIRED COMPETENT INDIVIDUAL MAY APPLY.

نیازمندیهای اطلاعات تلفنی آگهی قبول میکند ۳۱۱۲۲۴-۳۱۱۲۲۵ ۳۱۱۲۲۹-۳۱۱۲۳۰

فروش آپارتمان در خیابان پهلوی نزدیک فروشگاه کورش
طبقه اول ساختمانی شخصی ساز و لوکس دارای ۵ اطاق و هال و حیاطمستقل‌ز یربنابدون قسمتهای اشتراکی۱۷۰ متر مربع سرویس کامل ایرانی و فرنگی -شوفاژ روشن -کولر -آبگرمکن گازی بافیش ٤ ساله‌تلفن قیمت ٤٥٠ هزار تومان آدرس روبروی پمپ بنزین فروشگاه کوروش کوی ۱۲ متری غفاری پلاك ۳۰ تلفن۹۳٦٦۹۸

آپارتمان فروشی
قیمت ۱۵۰ هزار تومان - ۳۳۲٦۹۳

آپارتمان های فروشی در شمال شهر ۸٤٥٥٠٤

آپارتمان فروشی
نارمک سرسبز شرقی تلفنهای ۷۹۱٤٤۹ و ۷۹٥٤۷۹

آپارتمان فروشی
نقد و اقساط ۷۹٥٦۲۳

آپارتمان خیابان پهلوی
٤ اطاق خوابه باکولر وشوفاژ ۸٤٤۰۲۳ و ۸٤٥۷۰۱

آپارتمان‌فروشی ٤۹۷٤۰

زمین فروشی
اکازیون در کرج
یک قطعه زمین بمساحت ٦۰۰ متر ۲بر با ۱۹ متر برخیابان جهانشهر بفروش‌میرسدمتری ۸۰۰ تومان ویاباًمنزل درتهران معاوضه میشود تلفن۷۷۰٦٥۷

یکقطعه زمین بمساحت ۱۰۰۰ متر مربع در - طاووسیه کرج‌بفروش‌می رسد تلفن ٦٥٥۲۸۸

توجه بفرمائید خیلی بنفع شماست
نزدیک محدوده قطعات ۱۲۰ متری اراضی سلیمانیه بخش ۷ تهران باشرایط سهل تلفن - ٦٦۲٦۸۹

یکقطعه زمین بمساحت۴۸۰متر مربع واقع در میدان ونک خیابان ایوبی باجواز۷دستگاه اپارتمان نقدا بفروش میرسد تلفن ٤۸۹٦۳ و ٤۹٦٥۲

مهرشهر
یک قطعه زمین درفازیک به مساحت ۱۷٥۰ متر با شصت هزار تومان بدهی فروشنده‌ایم تلفن ۸٥٤۳۳٤
۱-۳ آ- ٦۳۰

زمین فروشی
همه باید صاحب‌خانه
شوند با خرید زمین در ۷ کیلومتری میدان
شهیاد
باآب‌لوله‌کشی‌وبرق‌منطقه‌ای نقد و اقساط طولانی صاحب خانه شوید دفتر جهان سه راه تهران‌ویلا ۹۷۳۲٦٤

اکازیون
چند قطعه زمین بقطعات ٥۳۰۰متر محصور تفکیک شده با سند مالکیت بر اسفالت اصلی شهریار که یک قطعه - آن ساخته شده ودارای ٥ باب مغازه تخلیه برای انبار و گاراژ تلفن ٦٦۹۱٦۱

کرج از باغچه های کوی بهروز دیدن کنید ٤٦٦۸٥

در نیاوران جمال‌آباد
زمینی به مساحت ۱۱٥۰ متر تفکیک بقطعات ٥۸۰ و٥۷۰متر متری ۱۰۰۰تومان فروشی - ۸۳٦۳٥۷ بیواسطه .
۱-۱٥ آ- ۲۲۷٦

کرج زیر نظر آباد حدود ٥ هکتار زمین مرغوب به قطعات ٥ هزار متری با نقشه و اسناد مالکیت معتبر و جداگانه و باآب قنات کافی مناسب برای هر گونه فعالیت باغ - داری و گل کاری و کشاورزی وغیروبه‌قیمت مناسب فروشی عصر ها تلفن ۹٥۳٥۲۳

فروش زمین‌در مهرشهر کرج
یک‌قطعه زمین ۱۰۰۰ متری درفاز ۲ با سند مالکیت تلفن ۷۹۰٥٦۸

زمینی واقع در جاده‌قدیم شمیران روبروی پل رومی زمین های قیطریه بمساحت ٤۸٤ متر برای فروش آماده میباشد . طالبین به تلفن ۸۲٥۹٥۷ مراجعه فرمائید .

اکازیون
زمینی واقع در ٦ کیلو متری کرج بمساحت ۷۰۰ متر مربع ۲ نبش‌بر ۲۰ متری با آب و برق بفروش میرسد تلفن ۹۳۷٦۸٥

زمینی بمساحت ۲٥۷متر مربع واقع در خیابان قزوین -سلیمانیه‌باجواز و نقشه دو طبقه بفروش میرسد تلفن ٥٤۸۲۷۹

زمین
جنب مهر شهر فروشی - تلفن ٤۲٤٤۷ و ٦٦۹٥٥۱

دوقطعه زمین ۱٦۰۰ متری در جاده ملارد جنب شهرسازی فردیس روبروی نیروگاه برق شهریار برای فروش یامعاوضه بایک اپارتمان شهری تلفن - ٦۸٥۸۳۱ (۸صبح تا ٤)
ا- ۲۱٥۳

قطعات ۹۰۰ و٥۰۰ متری
اقبالیه کرج
زمین های‌پرسپولیس کرج
متری ۷ تومان
قطعات ۱۰۰۰ متری مقابل مهرشهر با اب برق و اسفالت شده نقد و اقساط موسسه ساختمانی‌زمین و مسکن مقابل درب شمالی کاخ دادگستری طبقه فوقانی بانک‌صادرات‌تلفن
۳۱٦۹۲۱

یکقطعه زمین در فازیک مهرشهر بفروش میرسد به تلفن ٦۲۸۰٤۹ تماس بگیرید .

زمینی بمساحت ٤۰۸متر واقع در خیابان‌کریمخان زند اول شاه عباس از کوچه های فرعی بعلت مسافرت آنی بفروش می رسد طالبین به تلفن - ۸۲٥۹٥۷ مراجعه‌فرمائید

دو قطعه ده هکتاری‌جنب یکدیگر با درختان‌صنوبر چهار ساله در منطقه - اسچپین متل قوبفروش میرسد تلفن ۷٥۳۳۰۰

فروش سرقفلی
دو باب مغازه در خیابان کاخ نزدیک چهار راه‌شاه با یکباب حیاط مجاور آن به مساحت ٤۰۰ متر ودو رشته تلفن واگذارمیشود تلفن ٦٦۲۰۲۰

بازار تهران دو باب‌مغازه فروشی ۳٤۳۱۹۰

خیابان شاه‌آباد
یک مغازه نیمه‌بابی‌باجوازبفروش میرسد تلفن ٥۲۹۷٦٥
آ- ۲۳٥۱

یکباب مغازه چهار دهنه با آب و برق و تلفن خیابان تاج نبش خیابان بهبودی واگذار میشود . تلفن ۹۷٥۲۰٥

مغازه در عباس‌آباد با جواز و تلفن ٤۹۲۳٥

داروخانه و دراگ‌استور
با موقعیت و سابقه خوب بفروش میرسد تلفن ۳٥٥۰٦۲
۱-٥ ا- ۱۳۷۱

بعلت مسافرت بخارج کارخانه ریسندگی مدرن بفروش میرسد تلفن ۷۷٥۲۱۲

حمام فروشی تخلیه
با۱۲ نمره ودوعمومی درامیریه ۳۱۹۷۸٤ بنگاه کوشان.
۱-۳ آ- ۱۲۹٤٤

حمام فروشی در امیریه
با ۱۲ نمره و دودعمومی تلخیه ۳۱۹۷۸٤ بنگاه کوشان
۱-۲ آ- ۱۲۹٤۲

خشکشوئی فروشی پل تجریش مقصودبك تلفن ۸۷٥٦۹۸

یکباب‌مغازه‌مدودهنه‌خشکشوئی بفروش میرسد. بعدازظهرها تلفن : ۳۰۲٦۸۹

کارخانه‌ای مشغول بکار
واقع در اول جاده قدیم کرج مناسب برای هرگونه فعالیت تولیدی‌ویا انبار بمساحت ٤۰٥۰ مترمربع دارای ۱۳۰۰مترمربع ساختمان برق ٥۰۰ امپر اختصاصی آب و سه دستگاه تلفن باماشین‌الات یا بدون ماشین‌آلات بفروش‌میرسد . طالبین باتلفنهای ۹٥٦۰٥٥ و ۹٦۰۰٦٤ ازصبح الی۲ بعداز ظهر تماس حاصل فرمایند .

اتو سرویس و تعمیرگاه واگذار میشود تلفن ٥٤۷۸۳۸

سینما مونت کارلو
واقع در میدان مرکزی نارمک (هفت‌حوض) بفروش میرسدو یابازمین ویا ساختمان معاوضه میشود باتلفن های ۷۹۰۷٤۱- ۷۹٥٦۹۸ - ۷۹٦۲۳۳ تماس حاصل شود .
۱-۲ آ- ۱۸٤۸

فروش تعمیرگاه و توقفگاه و ملک صبحها ٥۲۷٥۹۹ و عصرها ۸۷٤٤٦٦
۱-۱۰ ا- ۲۳۲۸

قابل توجه شرکتهای‌ساختمانی ومعماران .
۱۲ قطعه زمین تفکیک شده بر خیابان ۲٥ متری حداکثر ۳۰۰ متر تراکم زیاد داخل محدوده ش .ضائیه باآب وبرق وتلفن برای ایجاد آپارتمان واگذار میشود بین ساعت ۱۷ تا ۲۰ تلفن ۸۷۹۰۷۸ تماس بگیرند .
۱-۳ آ- ۲۱۱۳

اجاره‌داده‌میشود
ساختمان اجاره
یکطبقه اجاره نصرت غربی - ۹۳٤٦۱۱
۱-۲ آ- ۲۲۸۲

قابل توجه شرکت های خصوصی و دوایر دولتی
ساختمانی در میدان مرکزی نارمک (-هفت‌حوض) سه طبقه دارای ۸۰ باب اطاق و سالنی بمساحت ٤۰۰ متر مربع مجهز به اب و برق و کولر وشوفاژ اجاره داده‌میشودجهت‌اطلاعات بیشتر باتلفن های ۷۹۰۷٤۱ - ۷۹٥٦۹۸ - ۷۹٦۲۳۳ تماس حاصل شود.

مورد‌نیاز اجاره
بچندین آپارتمان
جهت محل کارفوری نیازمندیم تلفنهای ۸٥۸۰۱۲ و۸٥۸۰۱۱
۱-۲ آ- ۱۸۸۱

بچندین آپارتمان
۱و۲و۳ اطاق خوابه مبله وغیر مبله فوری نیازمندیم - ۸٥۸۰۱۱-۱۲

برای مدت یك الی دوماه آپارتمانی با دو اطاق خواب جهت یك فامیل خارجی درقسمت شمالی تهران مورد نیاز فوری است‌باتلفنهای ۸٤۱۱۱۹ و ۸٤۲۱۲۷ داخلی ۲٥ تماس بگیرید .

مورد نیاز طبقه اول‌یاویلاجهت اجاره بخارجیان ۸٤۹٦۲٥

بتعدادی ویلا و طبقه هم‌کف باباغ واستخر در شمال شهر‌برای‌اجاره به‌خارجیان‌موردنیازفوری می باشد ۸٥۳۸٥۳ و ۸٤۸٤۲٤

آپارتمان ۲ اطاقه در حوالی شاهرضا به بالا جهت سکونت خانواده ۲ نفری جهت اجاره نیازمندیم عصرهاتلفن۷۹٦۰٥۱
۱-۲ آ- ۲۳٥۳

ساختمانی‌درشمال‌تهران
دارای ۳۰ تا٤۰ اتاق جهت اجاره مورد نیاز است . شنبه‌ها تا چهارشنبه‌ها ۲تا٤ بعدازظهر تلفن ۸۲٦۲۰٦
۱-٤ ا- ۱۳۰۸٦

فوری نیازمندیم
بچندین اپارتمان ۱و۲و۳اطاق خوابه مبله و غیرمبله‌نیازمندیم تلفن ۱۳و۱۲و۸٥۸۰۱۱
۱-٤ آ- ۲۳۱۸

مورد‌نیاز برای خرید
انباری و کارخانه وزمین های صنعتی اطراف‌جاده کرج‌خریداروفروشنده‌ایم تلفن ۹٥۹۷٥٥

خانه٤۰۰ هزار تومانی بیواسطه خریداریم ۳۱۱۲۲۹

طالب یك آپارتمان یا خانه‌در شمیران۸۷۱۱٥۳

زمین
زمین صنعتی
بمساحت ٥ الی۸هزار متر در جاده مخصوص یا جاده قدیم کرج‌درحدود کیلومتر ۱۰ خریداریم تلفن های ۹٦۲٥٥٥- ۹٦۱٥٤٥

اهواز
زمین‌خریداریم ۷۹٤٤۱۸

اراضی صنعتی‌جاده‌کرج‌تهران بریم ام.آر.اس .ام. ام. سی کارگاه کارخانه خریدار و فروشنده‌ایم ۹۲۹۳۱۹
۱-۲۰ آ- ۲۳۱۹

خریدار زمین افسریه۳٤۱۳٥۹
آ-۹۲۱

خریدار اراضی تهران پارس ۷۸٦۳٤

زمین تهران‌پارس خریداریم‌تلفن ۷۹۳۰۲۰
ا- ۲٤۸

اراضی تهران پارس خریداریم ۷۸۰۰٦۱

خریدار زمین تهران‌پارس - ۷۹۱۳٦٦
۱-۲ آ- ۱۰٥٦

خریدار یك‌قطعه زمین با خانه‌درشمیران ۸۷۱۱٥۳

بنگاههای‌معاملات‌املاک
دفتر ساختمانی اریا
مرکز خریدوفروش‌ساختمانهای مسکونی و همچنین اجاره ساختمانهای بزرگ‌تلفن٤۲٦۸۲ و ٤۸۲٥٥
۱-۲ ا- ۱۳۱۳

اگرفروشنده املاك‌باشید باتلفن ۳۱۹۷۸٤ یا با پست **به‌مجمع مشاورین‌املاك** لالەزار به بنگاه کوشان‌بفرمائید

دفتر مرکزی جلالی
خریدار اراضی سعادت آبادو عباس‌اباد و دره قشلاق و شمیرانات ومبارک‌اباد تلفن - ٦۲٦٤۱۱ - ٦۲٤۱۹۳

زمینهای افسریه را خریدار و فروشنده‌ایم ۳٤٦۳۹٤ سیروس

زمینهای مشیریه‌مسعودیه شهر کاروان خریدار و فروشنده‌ایم تلفن ۳٥٦٤۳۲

بورس املاك شمیران
دفتربراتی ۸۷۲٥۷٥-۸۷۷۸۷٥

معاملات‌پول
پول موجود
پول
مرکزدادو ستدپول فقط جهت خانه و مستغلات
۸۳۰۸۳٥
۸۳۳۷۷٥

پول فوری
باچك کارمندی
۷٥٤٤۹۲

پول شرطی روی خانه و مستغلات فوری موجود ۸۳۹٥۰۰

پول
نیاز پولی شما رادرمقابل چك کارمندی تاسه‌برابر حقوق و در مقابل‌هرنوع اتومبیل و تلفن و مازاد سند ملك یا آپارتمان چنانچه در رهن یا گرو باشد بدون خرج محضر فوراپرداخت‌مینمائیم تلفن
٦٦۰٤۰۰
٦٦۹۷۰۰

وام نیم‌ساعته
به سند اتومبیل و تلفن
۹۲٥۸٥٤

بشما
برای خرید
وام با شرایط سهل آپارتمان ، اتومبیل ،تلفن بمدت دلخواه‌داده میشود
٤٥۰٥۷
٤۹۰٥۰
خیابان حافظ جنب پارك هتل پلاك ۱۹٤ سی .سی .آی

وام
در مقابل ملک . تلفن، فرش و قبض بانک کارگشائی تلفن - ٤٤۹۸۱

استخدام سرآشپز
کارخانه سیمان تهران جهت سلف سرویس خود به یکنفر سرآشپز با سابقه نیازمند است. متقاضیان میتوانند همه‌روزه باستثناء پنجشنبه‌ها و ایام تعطیل) از ساعت۸تا ۲ بعدازظهربکارگزینی کارخانه واقع در غنی‌آباد شهرری مراجعه‌نمایند.

شرکت‌سکوساز برای کارخانه‌خود دربندربوشهر بافراد زیر نیازمند است :
۱- صندوقدارآشنا به زبان فرانسه
۲- کارمند باسابقه در قسمت تنظیم‌لیست حقوق‌کارگران وآشنا به زبان فرانسه یا انگلیسی .
از واجدین شرایط تقاضا میشود با تلفن های شماره ٦٥۰٦٤٤- ٦٥۳۳٤٦ - ٦٥۹۷۷۳ تماس بگیرند .
۱-۲

آگهی استخدام
کارخانه سیمان تهران - شمال واقع در غنی‌آباد شهرری یکنفر لیسانسیه حسابداری استخدام مینماید ، متقاضیان درصورت نداشتن موانع قانون استخدامی میتوانند با کارگزینی کارخانه مکاتبه و یا همه‌روزه از ساعت ۷ صبح الی ۳ بعدازظهر (باستثناء پنجشنبه‌ها و ایام تعطیل) بکارگزینی کارخانه مراجعه نمایند .

یك واحد بزرك تولیدی
استخدام‌مینماید:
۱- جوشکار ده نفر
۲- لوله‌کش ده نفر
۳- راننده پایه دوم همگانی یکنفر
٤- کارگر ساده ده نفر
باتلفنهای ۹٥۰۰۸۰ و ۹٥۸۱۱۸ تماس حاصل فرمائید .

استخدام‌فوری
۱- دوشیزه یا بانوی تلفنچی
۲- دوشیزه یا بانوئیکه به امور بایگانی‌واردباشد
۳- دوشیزه یا بانوئیکه به امور تایپ‌فارسی‌تسلط کامل داشته باشد .
روزولت نبش نامجو سازمان تزئینات ۱۲۱

آگهی دعوت
بدینوسیله از سهامداران محترم شرکت سهامی خاص واحد صنعتی و تولیدی موزائیک سازان تهران دعوت می شود درمجمع‌عمومی‌فوق‌العاده که‌در تاریخ ۲۱ر۲ر۱۳٥٤ساعت ۱ بعد از ظهر در محل شرکت (پیچ شمیران‌خیابان تنکابن‌پلاک ۳٦) تشکیل میگردد حضور بهمرسانند .
دستور جلسه :
۱- افزایش سرمایه
۲- پیشنهاد و تصویب سهام اولیه شرکت به سهام ممتازه.
هیئت مدیره شرکت سهامی خاص‌واحدصنعتی و تولیدی موزائیک سازان تهران

سرویس کار کولرهای گازی
یك کارخانه تولیدی سرویسکار کولر های گازی استخدام مینماید تلفن ۹٥٤۷۸٤ و۹٥٤۷۱۱

شرکت آپلیکو استخدام میکند
۱- یکنفر منشی با تسلط کامل بزبان‌انگلیسی و آشنا بتایپ فارسی و لاتین
۲- یکنفر دیپلمه آشنا باموردفتری وانبارداری
علاقمندان میتوانند همه روزه به دفتر شرکت واقع در خیابان آریامهر شماره۱۷۷مراجعه‌نمایند

حسابدار
شرکتی بین‌المللی بخدمت جوان حسابدار با مشخصات زیر نیازمند است .
۱- تحصیلات دیپلم متوسطه
۲- آشنائی کامل به زبان انگلیسی
۳- دو سال تجربه کار موثر
٤- دارا بودن برگ خاتمه خدمت یا معافی دائم .
متقاضیان پس از مذاکره و تعیین وقت توسط تلفن ۹٦۳۲۸٤ به آدرس : خیابان آیزنهاور خیابان استوارلشگری (جیحون) شماره ٦۲٤ مراجعه فرمایند

کارخانه‌های صنعتی
آزمایش
استخدام‌مینماید
۱- تلفنچی با چهار سال سابقه کار
۲- خانم سکرتر وارد به امور ماشین نویسی فارسی‌ولاتین با آشنائی‌کامل به مکالمات‌انگلیسی
۳- تعدادی اپراتور با چهار سال سابقه کار
متقاضیان به کارگزینی کارخانه های صنعتی آزمایش واقع در کیلومتر ۱۲ جاده آبعلی مراجعه نمایند .
۱-۳

یك شرکت بزرك شهرسازی به افراد زیر نیازمند است
۱- مدیر کارگاه، با حداقل ٥سال سابقه در امر اداره کارگاههای ساختمانی برای کار در اصفهان .
۲- رئیس حسابداری با حداقل ٥ سال سابقه در امر حسابداری شرکتهای ساختمانی برای‌کار در تهران
از متقاضیان خواهشمند است درخواست‌خود را با ذکر مشخصات و آدرس کامل به صندوق پستی شماره ۸ر٦۱۳۷ منطقه پستی ۸ خیابان لشگر ارسال دارند تا ترتیب مصاحبه داده‌شود

بیمارستان پارس
بچند نفر پزشك عمومی که بتواند بطور تمام وقت در واحد های درمانی بیمارستان پارس در خوزستان خدمت نمایند نیازمند است واجدین شرایط از حقوق و مزایای مکفی برخوردارخواهند بود .طالبین برای آشنائی بیشتر میتوانند هرروز بدفتر بیمارستان پارس واقع در بلوار الیزابت مراجعه نمایند .
۱-۲

استخدام کارگرساده
شرکت سهامی خاص دورال
۳۰نفر کارگر ساده با مشخصات زیر استخدام می نماید .
۱- حداقل داشتن گواهی ششم ابتدائی
۲- حداکثر سن ۲٥ سال
۳- داشتن برك خاتمه خدمت و یا معافی دائم غیر پزشکی
متقاضیان شخصا از ساعت ۱۰ الی ۱۲ صبح با در دست داشتن مدارك بدفتر شرکت دورال واقع در خیابان محمد رضا شاه ایستگاه اول (یوسف‌آباد)شماره ٦۸ مراجعه فرمایند .

RECEPTIONIST-TYPIST
شرکت اینترناشنال هاوزینك ایران به یکنفر دوشیزه یا بانوی تلفنچی و ماشین نویس فارسی که به مکالمه روزمره انگلیسی به اندازه کافی آشنائی داشته باشد نیازمند است . واجدین شرایط میتوانند همه روزه با تلفنهای٦۲۳۳٦۳و ٦۲۷۳٤۰ با آقای مهندس امینیان تماس حاصل نمایند

آگهی‌استخدام‌سکرتر
شرکت ساختمانی فرامین
یکنفر سکرتر که تایپ فارسی و لاتین بداند و آشنا به امور دفتری و بایگانی باشد استخدام‌می کند تلفن ٦٥٥۷٤۸ -٦٥۸۳۸۲ -٦٥۲٤۰٤

استخدام
پارسیلون (شرکت سهامی عام) برای دفتر مرکزی خود در تهران بافراد زیر احتیاج دارد :
۱- ماشین نویس انگلیسی بسیار ورزیده که به گرفتن دیکته و استفاده‌ازدیکتافون مسلط‌باشد
۲- ماشین نویس فارسی درجه یك
۳- دیپلمه ریاضی ، طبیعی و بازرگانی
٤- راننده اتومبیل سواری
٥- نامه رسان دارای گواهینامه موتورسیکلت
٦- سرایدار و نظافتچی
۷- متصدی اطلاعات و تلفنچی (زن)
داوطلبان میتوانند درخواست خود را به‌نشانی خیابان فرح شمالی - خیابان پالیزی - خیابان عدل شماره ۱٥ و یا صندوق پستی ۱۳۱۷ ارسال دارند و یا با تلفن های ۷۷۹٥۱۷ - ۷۷۱۰۱۸ با کارگزینی شرکت تماس گیرند .

پزشك‌عمومی-پزشکیار
جهت تکمیل کادر درمانگاه کارخانجات شرکت فخر ایران ۸٤ کیلو متری تهران - قزوین به دو نفر پزشك‌ویك‌نفر پزشکیار نیازمندیم‌تلفن٤۷۰٥۸

استخدام سکرتر
شرکت جامع‌الناس به چندنفر کارمند جهت ماشین نویسی و حسابداری با داشتن معافی‌نظام وظیفه نیازمند است . تلفن ۸۲۲۸۷۱

بتعدادی کارگر متخصص ساختمانهای فولادی
برای دیدن دوره کوتاه درآلمان وپس‌از آن جهت کاردر کارگاهی درشاهی احتیاج است. علاقمندان میبایستی مدارك سوابق خودرا باتضمام یك‌قطعه‌عکس وتعیین نشانی صحیح‌خود به آدرس خیابان شاهرضاکوچه سرشار نبش شیرین وسرشار شماره ٥۳ ارسال دارند.

مکانیك‌وسرمکانیك درجه‌یك
جهت ماشین آلات سنگین در بندر شاهپور باحقوق مکفی استخدام میشود
متقاضیان با تلفنهای ٦٥٦٤۲۲ و ٦٥٦۹٥۰ در ساعات اداری تماس حاصل فرمایند .

شرکت اف ام استخدام میکند
راننده پایه یک با حداکثر سن ٤٥ سال
و راننده پایه دوم همگانی باسابقه و دارا بودن‌شرایط عمومی استخدام
کارگر ساده
کارگر نجار باسابقه و وردست
کارگر آهنگر دروپنجره سازباسابقه و ورقکار
کارگر نقاش پیستولت کارماشین .
چند نفر بازنشسته ارتش برای نگهبانی بامدرک لازم استخدامی .
متقاضیان ب ه‌جاده مخصوص کرج کیلومتر ۱٦ روبروی پمپ بنزین سی متری اعلم کارخانه‌اف‌ام مراجعه نمایند .

بدینوسیله از کلیه شرکاء شرکت سنگ دج بامسئولیت محدود دعوت میشود .
که در جلسه مجمع شرکاء شرکت در تاریخ ۲٥ر۲ر٥٤ ساعت ۱۷ در محل شرکت واقع در خیابان بلوار الیزابت ساختمان فلورا شماره ۱۲٤ تشکیل میگردد حضوربهمرسانند
دستور جلسه
۱- انحلال شرکت تعیین مدیر تصفیه
مدیر عامل شرکت سنگ دج با مسئولیت‌محدود

به افراد ذیل برای تمام وقت درتهران نیازمندیم
۱- مهندس مکانیك با ٥ سال تجربه کاریکنفر
۲- تکنیسین دیك بخار یك نفر
واجدین شرایط با صندوق پستی ۱٦٦۱-۸با ذکر مشخصات و نشانی شماره تلفن خود مکاتبه نمایند
۱-٥

استخدام مترجم و ماشین‌نویس لاتین
کمیته ملی المپیك ایران چند نفر مترجم‌ورزیده در زبان انگلیسی و همچنین چند نفرماشین‌نویس لاتین با تجربه‌رابرای تمام وقت استخدام‌مینماید. از داوطلبان تقاضا میشود که مشخصات کامل خود را با ذکر سوابق تجربی و حداقل حقوق درخواستی به آدرس کاخ‌ورزش کمیته ملی‌المپیك ایران ارسال دارند .

GEVAERT محصولات عکاسی آگفا-گورت Agfa
AGFA-GEVAERT

Die Agfa-Gevaert Vertretung im Iran
HAMAZASB MARTIN & CO.
Avenue Roosevelt
Koutche Nodjoumi
Teheran
sucht zum sofortigen Eintritt
1 Offset-Drucker
Der gesuchte Herr sollte
1.) iranische Nationalität besitzen
2.) PKW-Führerschein haben
3.) den Militärdienst abgeleistet haben bzw. freigestellt sein

Nach gründlicher Einarbeitung in unsere Materialien durch unsere Lieferfirmen in Europa soll der Einsatz Verkaeufer in Teheran erfolgen.
Bewerber nehmen bitte ersten Kontakt auf mit Frau Moussavi, Tel. 828566.

آگهی دعوت
بدینوسیله از سهامداران محترم شرکت سهامی خاص واحد صنعتی و تولیدی موزائیک سازان تهران دعوت می شود در مجمع عمومی عادی که در تاریخ ۲۱ر۲ر۱۳٥٤ ساعت ۹صبح در محل شرکت (پیچ شمیران خیابان تنکابن پلاک ۳٦) تشکیل میگردد حضور بهمرسانند .
دستور جلسه :
۱- تصویب ترازنامه سال ۱۳٥۳
۲- انتخاب دو نفر بازرس اصلی و یک نفر بازرس علی‌البدل
۳- تعیین روزنامه کثیرالانتشار جهت‌درج آگهی‌های‌شرکت
هیئت مدیره شرکت سهامی خاص‌واحدصنعتی و تولیدی موزائیک سازان تهران

نیازمندیهای اطلاعات تلفنی آگهی قبول میکند ۳۱۱۲۲۴-۳۱۱۲۲۵ ۳۱۱۲۲۹-۳۱۱۲۳۰

پول

بدون

کمیسیون

هزاری ۱۲ تومان

بسند اتومبیل یا تلفن و ملك از همه جا ارزانتر

۴۵۵۳۲

۴۸۲۳۹

آدرس خیابان کاخ بین شاه و شاهرضا پلاك ۱۴۱ شرکت جعفر

وام بهر طریقی

۹۳۱۷۳۱

۹۳۱۷۲۱

۹۳۱۸۲۱

با چك وام بکارمندان فوری بدون ضامن

۷۹۳۹۰۶

پول فوری با سود بانکی در مقابل خانه‌مستغلات

۹۲۸۴۶۵

دادوستدپول از ۲ میلیون ریال ببالا پاکپور

۶۶۰۲۰۰، ۶۶۶۲۶۳، ۶۶۴۶۱۸

فلك وام میدهد

درمقابل مبیع ارزنده ملك فورا وام میدهد تلفن ۷۶۵۷۴۵

پول

باسود بانکی

در مقابل سند

اتومبیل تلفن

بدون خرج محضر

ملك

وچك

کارمندی

از همه جاارزانتر

۷۵۶۴۲۴

۷۵۶۴۲۵

۷۵۷۵۳۵

۷۵۷۲۹۴

ادرس جاده قدیمشمیران مقابل سینما مولن‌روژ جنب شهناز ۱ ساختمان ۳۱۲ طبقه‌اول پلاك ۵ شرکت ویکتوریا

وام در مقابل اتومبیل تلفن ۳۰۳۲۳۶

خانه پول ـ مرح شمالی مرکز معاملات پول تهران ۸۴۸۳۸۸

دوست من

به شما در مقابل چك ـ اتومبیل ـ تلفن ـ مازاد ملك در صورتی که در گرو باشد فورابه‌اقساط وام میدهیم .

۴۲۲۲۷

پول ارزان و فوری موجود است دفترسام ۸۲۲۶۵۹

پول ۵ر۱شاهی ۶۲۴۸۷۳

مورد نیاز

پول شرطی درمقابل خانه مستغلات فوری نیازمندیم ۹۲۸۴۶۶

بپول راکد شما باانتقال مبیع هزاری ۵۰ تومان سود میدهیم ۷۵۶۴۲۵

بپول راکد شما عادلانه‌ترین بهره را میپردازیم

۹۲۵۸۵۴

بپول راکد شما هزاری ۵۰ تومان سود میدهیم

۷۶۳۸۴۰

بپول راکد شما در مقابل مبیع ارزنده نیازمندیم ۷۶۸۳۸۲

پول درمقابل خانه‌ارزنده نیازمندیم ۷۵۶۴۲۵

پول شرطی نیازمندیم ۸۲۲۶۵۹

معاملات تلفن

بنفع شماست قبل از خرید و فروش تلفن با ۸۵۳۰۳۱ تماس بگیرید.

خرید و فروش تلفن ۳۱۷۴۳۷ اسلامبول کمپانی ۱۷ و ۲

خرید و فروش انواع تلفن با نصب ۶۶۷۸۵۰

خرید و فروش تلفن ۸۲۱۸۸۲

فروش تلفن در هر مکان فوری تلفن ۷۷۰۰۵۸

فروش تلفن در هر مکان ۶۶۱۸۱۸

خریدوفروش هرنوع تلفن ۸۹۴۰۵۰

فروش

فروش هر نوع شماره تلفن با نصب فوری ۶۶۵۷۵۷

نقدو اقساط فروشی تلفن های ۳ و ۶۲ و ۷۷ و ۸۹ خریداریم ۳۰۳۲۳۶

فروش تلفن ۶۸۵۳۵۲

فروش تلفن ۳۰۲۸۴۸

فروش تلفن ۵۳۳۰۳۰

خرید

خرید هر نوع تلفن ۶۶۷۱۷۲

خرید تلفن در هر مکان فوری تلفن ۷۷۰۰۵۸

خریدار تلفن ۵۳۳۰۳۰

خرید تلفن ۶۸۵۳۵۳

تلفن ۳ و ۷ و ۶۲ خریداریم ۳۰۳۲۳۷

خرید و فروش تلفن ۶۶۵۸۰۸

قبوض

خریدار قبوض‌شهرداری ۴۵۹۵۷

قبوض شهرداری وقرضه‌های دولتی راخریداریم پاکپور ۶۶۴۶۱۸، ۶۶۶۲۶۳، ۶۶۰۲۰۰

خرید تلفن در هر مکان ۶۶۱۸۱۸

خریدو فروش تلفن تلفن ۵۳۰۰۰۰

خرید تلفن

۴۰۴۹۲ و ۴۴۱۹۴

خرید تلفن ۳۰۱۴۰۴

تزئینات ودکوراسیون

کاغذ دیواری آلمانی موکت مخملی ونمدی

پلاستر

(باشرایط دلخواه شما)

نمایشگاه مرکزی: چهارراه امیراکرم

۶۶۶۶۶۱-۶۶۶۶۶۵

۶۶۸۸۳۳-۶۶۸۸۳۲

شعبه گیشا ۶۳۲۹۱۴ ۶۳۱۹۴۷

شعبه باغشاه ۶۶۰۷۷۲

نمایشگاه تجریش ۸۷۴۳۰۲

با ۳ تومان

باروزی سه تومان منزل ومحل کار خود را با بهترین انواع کاغد دیواری . پرده کرکره موکت و کفپوش تزئین فرمائید تزئینات مارال ۹۷۵۵۱۸

با ۳ تومان

با روزی ۳ تومان منزلو محل کار خودرا تزئین نمائید

۹۲۲۴۰۷

نقدواقساط

پرده‌کرکره با ۵ سال‌ضمانت و کاغذ دیواری با ۱۵ درصد تخفیف موکت و کفپوش‌وافاف منزل تزئینات مهران تلفن ـ ۹۳۷۷۶۱

۱ـ۲۰ آـ ۲۳۰۳

کاغذدیواری فوری ۷۷۵۷۷۵

۳ تومان

باروزی ۳ تومان کاغذ دیواری کفپوش ـ کرکره و موکت

ساناز

۹۲۳۹۲۰

تزئینات الهام نرخهارا میشکند

پرده کرکره آمریکائی با نصب و ۵ سال ضمانت پرده پارچه با دوخت و نصب ـ کاغذ دیواری و موکت ایرانی و خارجی با ۲۰٪ تخفیف ـ درب کشوئی دیوار پوش و افاف با تخفیف کلی

تلفن ۹۵۶۹۸۰

ایست!

نقد واقساط

پرده کرکره با ۵ سال ضمانت و کاغذ دیواری با ۱۵ درصد تخفیف موکت و کفپوش و افاف منزل تزئینات‌مهران تلفن ۹۳۷۷۶۱

کاغذ دیواری متری ۱۷ ریال موکت نمدی متری ۱۹ تومانو انواع تزئینات ساختمان

تلفن ۹۶۰۶۰۵

موسسه پیکاسو

کاغذ دیواری‌پرده‌کرکره موکت ونقاشی ساختمان باتخفیف‌کلی ۹۵۱۳۰۱

۱ـ۱۰ آـ ۱۴۰۹

موکت و کاغذ دیواری‌وکفپوش نقاشی ساختمان ۷۹۵۹۷۵

پرده‌کرکره فوری ۷۷۵۷۷۵

درکشوئی فوری ۷۷۵۷۷۵

موکت فوری ۷۷۵۷۷۵

کاپیتال

نقدواقساط

موکت ، کفپوش، پرده کرکره ، پرده پارچه‌ای و نقاشی ساختمان تلفن: ۷۶۰۶۸۳ و ۷۶۰۷۶۳

تزئینات ساحل ۸۴۳۱۹۶

کلبه نقاشی رنگ‌امیزی ساختمان

برای ساختمان شما

پاکتان

انجام کلیه امور نظافتی نقاشی و دکوراسیون ساختمان ۸۳۸۱۷۲ و ۷۵۴۷۵۳

چکه‌سقف

ایزولاسیون پشت‌بام بدون خرابی ، اسفالت‌و قیرگونی ۷۵۰۶۳۴

قابل توجه

موسسات نماکار

مقداری جنس آمریکائی مخصوص نمای‌ساختمان موجود است تلفن ۷۷۰۳۰۴

اسفالت ارزان بنائی

۷۹۶۳۹۲

شرکت نشت‌جو

تشخیص و تعمیر‌محل‌هرسودگی لوله‌های آب تلفن ۸۷۷۹۹۲ و ۸۷۷۹۹۳

آکوستیک

فروش و نصب سقفهای کاذب صادکو تلفنهای ۸۱ـ۷۶۱۲۸۰

تعمیر ـ اسفالت‌ونقاشی ۶۲۵۷۳۲

مهندسین طرح و نصب تلفن و برق ۶۲۵۷۳۲

مژده

به مهندسین ساختمانی

درب چوبی هلندی نمونه کوچك وارد شدو‌درچندین رنك کسانیکه مایل باشند هر چند هزار متر سفارش بدهند قبول می نمایم انحصاری کارآمد تلفن ۳۱۸۳۱۵

لوله‌بازکنی

لوله‌بازکنی روزولت شبانه‌روزی ۴۷۱۴۳

آریان در خدمت شما

لوله‌بازکنی تخلیه چاه ۳۱۵۴۱۰

لوله‌بازکنی فوری سعدی تلفن ۳۵۵۴۷۲

لوله‌بازکنی ـ لوله‌کشی کولر ـ بنائی و ....

۷۶۰۶۲۷

سازمان فنی جهان

لوله‌بازکنی ولوله‌کشی مقدم ۹۲۵۲۷۴

لوله بازکنی ولوله‌کشی دروازه‌دولت ۸۲۷۴۰۸

تخلیه چاه

تخلیه ولاروبی باحمل فضولات و لوله بازکنی

تلفن ۵۳۸۷۱۵

تخلیه‌چاه

ولوله بازکنی

تلفن : ۵۳۱۷۰۵

تخلیه و حفر چاه در هرمکان لولکشی ساختمان ۹۷۸۳۱۹

۱ـ۱۵ ۱ـ ۲۳۵۵

تخلیه‌چاه

۵۳۷۸۱۷ و ۵۳۸۳۲۷

۵۳۴۴۲۲

تخلیه‌چاه

لوله بازکنی ولاروبی

تلفن ۵۳۷۸۸۵

تخلیه‌چاه

فوری ارزان ۹۵۰۷۷۷

تخلیه‌چاه

ولوله بازکنی

تلفن : ۵۳۲۵۵۰

تخلیه‌چاه

ولوله بازکنی

تلفن : ۵۳۷۱۸۳

تخلیه‌چاه

و لوله بازکنی مژگان‌هر متر مکعب ۳۰ تومان

۹۵۷۲۷۱

مرکز مقنی‌وحفر چاه ۹۷۸۴۳۸

۱ـ۱۵ آـ ۲۳۰۵

تخلیه‌چاه

ارزان فوری ۹۳۲۸۷۰

تخلیه‌چاه

فوری ارزان ۹۲۳۳۵۹

تخلیه چاه ، لوله‌بازکنی دروازه‌دولت ۸۲۲۲۸۶

تخلیه چاه فاضلاب‌ولوله‌بازکنی باتراکم‌هوا تلفن ۵۳۹۴۹۶

موسسه فنی ام.پی تخلیه چاه فاضلاب تلفن ۵۴۸۶۲۴

تخلیه چاه فاضلاب‌ولوله‌بازکنی باتراکم هوا تلفن ۵۲۶۴۹۸

گاز

بوتان گاز

BUTANE

قبول سفارشات گاز از ۷ صبح تا ۹ شب باشماره‌های ۰۵۹-۹۵۳۰۵۱

صدورکارت‌اشتراك ۳۱۳۱۶۳

سرویس‌وتعمیرات ۲-۳۱۳۱۶۱

دفترمرکزی‌وفروش ۱۵-۳۰۴۷۱۱

شکایات‌گازرسانی ۹۶۲۰۶۰

بوتان

گمشده

بدینوسیله باطلاع عموم میرساند کارت بازرگانی اینجانب اسکندر یمنی طی شماره ۳۱۱۴۶ مفقود گردیده و کارت مزبوردر نزد هر کس باشداز درجه اعتبار ساقط است .

اسکندر یمنی

کیف دستی‌کوچکچرمی‌محتوی مقداری اسناد ودسته‌چك‌سفید بدون امضاء جاری ۱۱۴۶ بانك بازرگانی شهری از شماره ـ ۳۰۰۷۵۴ الی ۳۰۰۷۷۵ ویك برگ چك سفید بدون امضاء شماره ۱۸ر۳۲۰۲۳۸ جاری ۳۱۶ بانك بازرگانی‌شهری‌از روی داشبورت ماشین سرقت رفته است مراتب بدینوسیله اعلامیگردد و شماره‌حسابهای مذکور فوق مسدود شد.

آـ ۶۹۴

گواهینامه پایه یکم بشماره ـ ۷۰۲۰۰ صادره از تهران و کارت شناسائی ماشین‌درتاریخ ۲ر۲ر۵۴ مفقود شده‌از یابنده تقاضا میشود بتلفن ۳۰۴۶۴۱ اقای جعفری داده و مژدگانی دریافت دارد .

جمشید اصلانپور

آگهیهای متفرقه

کرکره چوبی

میشلر MISCHLER

سرما ، گرما و نوراز کرکره چوبی میشلر عبورنمیکند

BW پارکت

نمایشگاه : شاهرضا کوچه قنوتی

۸۲۹۳۹۰-۸۲۴۳۰۷

۸۲۴۸۷۰-۸۲۹۵۹۶

سمپاشی

شرکت ایران پرنیز آماده انجام کلیه امورسمپاشی میباشد

تلفن ۸۴۳۸۴۵

درباز کن برقی کارور KARVAR

باگوشی نشکن ومغناطیسی

۲۴۵ تومان

شرکت کارور میدان ۲۵ شهریور

بوسیله تلفنهای ۸۲۲۳۸۴-۸۲۳۶۹۸-۸۳۱۸۷۷ سفارش دهید

فروش درکلیه الکتریکی های تهران و شهرستانها

یک کارخانه تولیدی واقع در جاده‌ساوه کیلومتر ۱۰ احتیاج به‌تعدادی:

یك کارخانه تولیدی واقع درجاده ساوه کیلو متر ۱۰ احتیاج به تعدادی:

۱ـ جوشکار برق و کاربیت

۲ـ دیپلمه فنی هنرستان صنعتی دارد .

متقاضیان به‌محل کارخانه شرکت سهامی خاص صنعتی مدرن تکنیك کیلومتر ۱۰ جاده ساوه بعداز ایستگاه گل‌صحرا مراجعه فرمایند.

تهیه‌ونصب‌دستگاه تصفیه‌استخر وشوفاژ

تلفن ۸۵۲۹۴۸

تخلیه‌چاه‌فاضلاب

تخلیه چاه فاضلاب و توالت و سپتیك تانك ودوسپتیك و ساختمان آنها و کانال کشی وحفر چاه با دستگاه موتوری ـ لوله‌بازکنی

شرکت ایران شوشتر تلفن :

۸۲۹۵۵۶-۸۳۰۷۲۲

آگهی استخدام

شرکت سهامی برق منطقه‌ای جنوبشرقی ایران بتعدادی مهندس برق ، مهندس مکانیك ، مهندس برق و مکانیك و مهندس ساختمان ، لیسانس حسابداری و لیسانس حقوق فـوق دیپلم بـرق و مکـانیك و دیپلمه زن و مرد، کارگر مکانیك ، سیمکش ، سیمبان و موتورچی برای خدمت در استانهای کرمان و سیستان و بلوچستان‌نیاز دارد که طبق شرایط و مقررات خود در منطقه عمل شرکت استخدام مینماید.

داوطلبین میتوانند تاپایان روز ۳۱ر۲ر۵۴ در کرمان به‌اداره مرکزی و در زاهدان به‌اداره برق زاهدان و درتهران به‌دفتر نمایندگی شرکت بلوار الیزابت خیابان میکده ـ ساختمان امیرکبیر و در سایر شهرهای واقع در استان کرمان و استان سیستان و بلوچستان به‌اداره برق این شرکت مراجعه‌نمایند

آگهی استخدام

شرکت نساجی چوخا

برای مدیریت داخلی کارخانه خود در ساری شخصی را که دارای تحصیلات و تجربیات کافی و حداقل ۵ سال سابقه کار در یکی از کارخانه‌ها را دارا باشد استخدام مینماید .

بلوار الیزابت پلاك ۳۴ طبقه پنجم شماره ۱۴ تلفن ۴۵۶۶۹

۱ـ۲

EXECUTIVE Assistant Manager needed for immediate full-time employment.
Requirements: Iranian nationality, age between 32-37, super knowledge of English, good health, high and attractive personality, capable of traveling overseas, competent in international business affairs, minimum seven years experience in office administration, sales, banking, and personnel affairs.
Applicants are requested to send resume of their qualifications to P.O. Box 14/1437 along with one recent photograph. Working hours from 08:30 to 17:00, Sat., through Wed., A very high salary will be offered to the right applicant.

Shahryar Industrial Group

for its expanding projects offers the following excellent opportunities for dynamic and ambitious individuals:

1 — Industrial Engineers
2 — Mechanical Engineers
3 — System Analysts
4 — Personnel Managers
5 — Accountants
6 — Executive Secretaries

Qualifications:

1 — University degree.
2 — Fluency in reading and writing the English language.
3 — Military exemption.
4 — Experience preferred, but not essential.

Excellent salaries will be commensurate with education and exprience.

Applicants should apply between 10 a.m. and 4 p.m. to the Shahryar Industrial Group's office at 248 Hafez Ave., Sixth Floor. Tel: 666074-5.

آگهی دعوت

مجمع‌عمومی‌فوق‌العاده‌شرکت‌سهامی‌خاص‌صادرات جهان در ساعت ۴ بعداز ظهر روز پنجشنبه ۲۵ اردیبهشت ۱۳۵۴ در محل شرکت واقع درخیابان ملك‌الشعراء بهار شماره ۱۵ تشکیل میگردد . از عموم صاحبان سهام دعوت میشود که درجلسه حضور بهم‌رسانند.

دستورجلسه

ازدیاد سرمایه هیئت مدیره

استخدام دانش‌آموز

گارد جاویدان شاهنشاهی جهت تکمیل کادر درجه داری خود عده‌ای را با شرایط و امتیازات زیر با سمت دانش آموز استخدام مینماید.

شرایط ...

۱ـ تابعیت دولت شاهنشاهی ایران .

۲ـ داشتن حداقل سن ۱۷ و حداکثر ۲۴ سال و کسانیکه خدمت ۲ سال سربازی را انجام داده باشند ۲۵ سال .

۳ـ دارا بودن مدرك سوم متوسطه و حداقل‌قد ۱۶۵ سانتیمتر .

۴ـ نداشتن همسر و کسان تحت تکفل .

امتیازات ....

دانش آموزان در طی دوره یکساله آموزشگاه ازحقوق و مزایای معادل ۶۵۰۰ ریال‌علاوه‌برخوراك و پوشاك استفاده و پس از طی دوره یکساله به درجه گروهبان‌دومی مفتخر و از حقوق و مزایائی معادل ۱۵۱۰۰ ریال و در صورت طی دوره های (چتربازی ـ تکاور ـ تخصص ویژه) از حداکثر ۲۴۱۰۰ ریال بهره‌مند میگردند ضمنا علاوه بر حقوق و مزایا از امتیازات دیگری مانند ۲ ماه حقوق پاداش در سال ـ دفترچه خواربار با ۲۵٪ تخفیف ـ دفترچه های بهداشت رایگان بتعداد افراد تحت تکفل و از خانه های سازمانی نیز استفاده خواهند کرد .

واجدین شرایط همه روزه بجز ایام تعطیل به آجودانی گارد جاویدان‌شاهنشاهی واقع‌در‌تهران‌ـ پادگان لویزان مراجعه نمایند .

۱ـ۵ گارد جاویدان شاهنشاهی

مرکز راهنمائی دانشجویان

اخذ پذیرش از کشور های آمریکا وانگلستان برای دوره های لیسانس و فوق لیسانس در کمترین مدت تلفن ۶۵۱۷۹۸ بین ساعت ۳ الی ۷

آگهی استخدام

مرکز خدمات کامپیوتر نیروی دریائی‌شاهنشاهی تعدادی پرسنل با مدرك تحصیلی لیسانس‌ودیپلم (ریاضی و طبیعی) آشنا بامور کامپیوتر استخدام مینماید داوطلبین میتوانند برای انجام تستهای مربوطه و اخذ شرایط استخدام از تاریخ ۵ر۲ر۵۴ همه روزه در وقت اداری (۸ الی ۱۵) بمرکزخدمات کامپیوتر نیروی دریائی شاهنشاهی‌واقع در ـ عباس‌آباد خیابان دریای‌نور مراجعه نمایند .

م‌الف ۱۶۳۲ ۱ـ۳

پشمبافی ایران برك ۵ نفر حسابدار مسلط به‌امور دفترداری وکاردکس انباررااستخدام‌مینماید

داوطلبین در ساعات ۸ الی ۱ بعداز ظهر و۲ الی ۵ باشماره تلفنهای ۵ـ۶۲۵۲۲۳ باآقای علی‌پور تماس بگیرند ویااینکه تقاضای کتبی خود را تا آخر هفته جاری توسط صندوق پستی ۱۴ر۱۷۴۹ ارسال دارند .

BORBOR بوربور

Consulting Architects, Engineers, City planners

موردنیاز

رئیس‌حسابداری

لیسانس حسابداری‌باحداقل ۵ سال کار وآشنائی کامل به قوانین‌مالیاتی

معاون حسابداری

با حداقل ۳ سال سابقه کار

حسابدار با حداقل ۲ سال سابقه کار

کارمند حسابداری

دیپلمه ریاضی با تجربه

دیپلمه برای کار های متفرقه

ساعات کار : ۸ الی یك و ۲ تا ۵ باستثنای پنجشنبه و جمعه حقوق و مزایای مکفی محل : دروس بولوار شهرزاد پلاك ۸۸ تلفن ۸۶۵۰۵۳

خانه‌شمارا بخارجیان اجاره‌میدهیم

مؤسسه نیازمندیهای خارجیان

خانه بخارجیان اجاره میدهد

۸۳۰۰۸۱-۸۳۰۰۸۲

۸۲۱۸۱۱-۸۲۱۷۲۳

۳۱۱ تخت جمشید مقابل سفارت آمریکا

سازمان نیازمندیهای خارجیان

خانه‌شمارا اجاره میدهد

۸۲۳۱۵۵ ۸۲۳۹۳۹ ۸۲۸۱۰۶

شرکت سلحشور

باگروه مجهزخودخیلی سریع اجاره بخارجیان

۶۳۳۶۷۴-۶۳۷۴۵۵

مؤسسه امپایر ۷۷۷۵۰۰

خانه بخارجیان اجاره‌میدهد

۷۷۸۹۵۵-۷۷۲۲۲۲

مؤسسه ظفر ۷۷۷۷۴۶

خانه بخارجیان اجاره‌میدهد

۷۷۸۶۰۰-۷۷۸۵۸۹

پیشتاز

پیشتاز اجاره به‌خارجیان

۳۱۷۷۴۲

مؤسسه امورخارجیان

مرکز اجاره تخت جمشید جنب بهار ۵۰۳

۷۵۱۷۸۲-۷۵۲۳۵۸

۲۴ ساعته

اجاره بخارجیان

۷۷۸۷۹۹

۷۷۹۱۱۸

سازمان نیازمندیهای بین‌المللی

سازمان مسکن پارس

مرکز ۸۵۳۸۵۳ ۸۴۸۴۲۴

اجاره ۸۵۷۵۸۵

بخارجیان

اجاره ویلا و آپارتمان به خارجیان دفاتر کار به ایرانیان فوری

۸۵۹۹۸۸

۸۲۹۷۶۶-۸۳۵۱۲۰

سازمان کورش

اجاره منازل بخارجیان

تهیه مسکن کورش

درکوتاهترین مدت منزل شمارا بخارجیان اجاره میدهیم ۸۴۷۹۸۲ و ۸۵۳۷۳۶

آژانس بین‌الملل

به خارجیان هر نوع مستغلات شما را اجاره میدهد ۳ـ۲ـ۸۳۰۸۴۱

آژانس سی ـ اند ـ ار اجاره بخارجیان ۸۴۹۶۲۵

۱ـ۲۶ آـ ۱۶۶۵

استخدام

۵ نفر دیپلمه ریاضی جهت استخدام درتسط حسابداری استخدام میگردد. تلفن ۸۴۴۱۸۲ و ۸۴۵۲۴۴

آـ ۲۲۸۳

شرکت ایرفرام

افراد ذیل را جهت دفتر مرکزی در تهران دعوت بهمکاری مینماید

۱ـ مدیر حسابداری با حداقل ۵ سال سابقه کار در حسابداری و امور مالی . تسلط کامل بیکی از زبانهای انگلیسی یا فرانسه ضروری است .

۲ـ منشی جهت انجام کارهای تلفنی ،ماشین نویسی فارسی و تنظیم برنامه های ملاقات برای فروش .

آشنائی بزبان انگلیسی لازم است .

واجدین شرایط لطفا با تلفن ۶۸۴۸۱۳ باآقای جلالی تماس بگیرند

برای دعوت از برگزیده‌ترین هنرمندان جهت جشن و بزم های خود با مدیر برنامه‌هنرمندان بوسیله تلفن ۹۲۴۷۲۵ تماس حاصل فرمائید .

آگهی استخدام

استانداری استان ساحلی جهت تکمیل کادر شهرداریهای تابعه تعدادی کارمند با مشخصات وشرایط مندرج در آگهی از طریق امتحان ومصاحبه استخدام مینماید

شرایط داوطلبان :

۱ـ تابعیت دولت شاهنشاهی

۲ـ نداشتن سن کمتر از ۱۸ سال و بیشتر از ۴۰ سال

۳ـ داشتن برگ پایان خدمت زیر پرچم و یا معافیت دائم

۴ـ نداشتن سابقه محکومیت جزائی موثر در استخدام

۵ـ داشتن شرایط لازم برای تصدی شغل مربوطه (تحصیل ـ تجربه)

۶ـ داشتن صحت مزاج و معتاد نبودن بموادمخدر

۷ـ تعهد انجام خدمت بمدت ۵ سال در شهرداری های تابعه با معرفی ضامن معتبر

۸ـ کسانی که سابقه کار در امور شهرداری و شهرداریهای تابعه داشته باشند و همچنین افراد بومی حق تقدم خواهند داشت

داوطلبان واجد شرایط می توانند برگ درخواست ذیل را تکمیل و همراه با دو قطعه عکس و فتوکپی های برگ پایان خدمت و آخرین مدرك تحصیلی و یك برگ رونوشت شناسنامه و همچنین خلاصه‌سوابق کار با مدارك مثبته‌لازم حداکثر تا آخر اردیبهشت ماه سال‌جاری و بوسیله پست سفارشی به آدرس استانداری استان ساحلی ـ امور شهرداریها ارسال دارند .

بمدارك مبهم و یاناقص و همچنین مدارکی که بعد از پایان مهلت مقرر ارسال گردد ترتیب اثر داده نخواهدشد .

تاریخ امتحان و مصاحبه بعدا درجرایدآگهی و اعلام خواهد گردید .

ردیف	عنوان سازمانی	تعداد	مرتبه	شغل سازمانی	محل خدمت	شرایط احراز شغل — الف : شرایط مطلوب	ب : شرایط لازم
۱	بازرس	۱	چهارم	مأمورکنترل ۳	بندرعباس	تحصیلات: دیپلم کامل متوسطه . تجربه وکارآموزی: طی دوره کارآموزی	تحصیلات: سیکل اول متوسطه: تجربه وکارآموزی: دارابودن سابقه کار در رشته مربوطه بشغل حداقل بمدت سه سال
۲	بازرس	۱	سوم	" " ۲	"	" سیکل اول متوسطه: تجربه وکارآموزی: طی دوره کارآموزی ودارابودن سابقه کار در رشته مربوطه حداقل یکسال	" ششم ابتدائی: تجربه وکارآموزی دارابودن سابقه کار در رشته مربوطه بشغل حداقل بمدت شش سال
۳	نقشه‌کش وبا مأمور بازدید	۱	چهارم	نقشه کش ۲	"	" دیپلم کامل متوسطه وطی دوره کلاس نقشه‌کشی تجربه وکارآموزی: طی دوره کارآموزی	" سیکل اول متوسطه وطی دوره کلاس نقشه کشی: تجربه وکارآموزی دارابودن حداقل ۲ سال در شغل مربوطه
۴	رئیس امور مالی	۱	هفتم	سندرس ۲	"	" " " وگواهینامه حسابداری ودفترداری: تجربه وکارآموزی: طی دوره کارآموزی وسابقه کار در امور مالی حداقل ۴ سال	" دیپلم کامل متوسطه: تجربه وکارآموزی: توقف در مراتب مادون وشغل مربوطه حداقل بمدت پنج سال
۵	مسئول واحد ممیزی درآمد نوسازی	۱	ششم	حسابدار ۲	"	" " " : تجربه وکارآموزی: توقف در مرتبه مادون وشغل مربوطه حداقل بمدت سه سال	" سیکل اول متوسطه: تجربه وکارآموزی دارابودن سابقه کار در شغل مربوطه حداقل بمدت هشت سال.
۶	ممیز مالیات	۱	پنجم	حسابدار ۱	"	" " " : تجربه وکارآموزی: طی دوره کارآموزی وتوقف در مرتبه مادون حداقل یکسال	" سیکل اول متوسطه تجربه وکارآموزی: دارابودن تجربه وسابقه کار در امور مالی حداقل بمدت شش سال
۷	ممیز عوارض	۱	پنجم	حسابدار ۱	"	" " " تجربه وکارآموزی: توقف در مرتبه مادون وشغل مربوطه حداقل بمدت سه سال	" سیکل اول متوسطه: تجربه وکارآموزی: دارابودن سابقه کار در شغل مربوطه حداقل بمدت شش سال.
۸	کمك ممیز عوارض	۱	چهارم	کارمند خدمات مالی ۳	"	" " " : تجربه وکارآموزی: طی دوره کارآموزی	" سیکل اول متوسطه: تجربه وکارآموزی: " " " " " سه سال.
۹	مسئول درآمدهای عمومی	۱	ششم	حسابدار (۲)	"	" " " : توقف در مرتبه مادون وشغل مربوطه حداقل بمدت سه سال	" سیکل اول متوسطه: " " " : دارابودن سابقه کار در شغل مربوطه حداقل بمدت ۸ سال
۱۰	متصدی دفاتر درآمد وحساب	۱	پنجم	حسابدار (۱)	"	" " " " طی دوره کارآموزی: وتوقف در مرتبه مادون حداقل یکسال	" " " تجربه وکارآموزی: دارابودن سابقه کار در شغل مربوطه در امور مالی حداقل بمدت ۶ سال
۱۱	کارمند درآمد	۱	چهارم	کارمند خدمات مالی (۳)	"	" " " : طی دوره کارآموزی	" " " : دارابودن سابقه کار در رشته مربوط بشغل حداقل بمدت سه سال و تجربه وکارآموزی
۱۲	متصدی وصول	۱	چهارم	" " " (۳)	"	" " " : طی دوره کارآموزی	" " تجربه وکارآموزی: دارابودن " " " " سه سال
۱۳	مأمور وصول	۱	دوم	تحویلدار ۱	"	سیکل اول متوسطه: تجربه وکارآموزی: طی دوره کارآموزی وسپردن تضمین کافی برای انجام کار	" ششم ابتدائی: تجربه وکارآموزی: دارابودن سابقه کار در رشته مربوطه حداقل بمدت ۴ سال وسپردن تضمین کافی برای انجام کار
۱۴	مسئول حسابداری	۱	ششم	حسابدار ۲	"	دیپلم کامل متوسطه: تجربه وکارآموزی: توقف در مرتبه مادون وشغل مربوطه حداقل بمدت سه سال	" سیکل اول متوسطه: تجربه وکارآموزی: دارابودن سابقه کار در شغل مربوطه حداقل بمدت ۸ سال
۱۵	متصدی بودجه واعتبارات	۱	پنجم	حسابدار ۱	"	" " " " " " ۳ سال	" سیکل اول متوسطه: " " " " بمدت ۶ سال
۱۶	حسابدار	۱	چهارم	کارمند خدمات مالی (۳)	"	" " " : تجربه وکارآموزی: طی دوره کارآموزی	" " " : تجربه وکارآموزی: دارابودن سابقه کار در شغل مربوطه حداقل بمدت سه سال.
۱۷	مسئول کارگزینی	۱	پنجم	کارگزین ۲	"	" " " : توقف در مرتبه مادون بمدت یکسال	" " " : " " حداقل ۶ سال در رشته مربوطه
۱۸	مسئول دفتر وبایگانی	۱	چهارم	کارمند خدمات اداری (۳)	"	" " " : طی دوره کارآموزی	" " " : تجربه وکارآموزی: طی دوره کارآموزی وحداقل سه سال سابقه در شغل مربوطه
۱۹	بایگان	۱	دوم	بایگان ۱	"	سیکل اول متوسطه: تجربه وکارآموزی: طی دوره کارآموزی	" ششم ابتدائی: تجربه وکارآموزی: دارابودن حداقل ۴ سال سابقه در شغل مربوطه
۲۰	ماشین‌نویس	۱	سوم	ماشین‌نویس فارسی ۲	"	" " " : گواهینامه درجه ۱ ماشین‌نویسی تجربه وکارآموزی طی دوره کارآموزی وحداقل یکسال سابقه ماشین‌نویسی	" ششم ابتدائی: گواهینامه درجه ۱ ماشین‌نویسی: تجربه وکارآموزی: طی دوره کارآموزی وحداقل ۳ سال سابقه ماشین‌نویسی
۲۱	ماشین‌نویس	۱	دوم	ماشین‌نویس فارسی ۱	"	" " " : گواهینامه درجه ۱ ماشین‌نویسی تجربه وکارآموزی طی دوره کارآموزی	" حداقل ششم ابتدائی: گواهینامه درجه ۱ ماشین‌نویسی: تجربه کارآموزی: طی دوره کارآموزی وحداقل یکسال سابقه ماشین‌نویسی
۲۲	انباردار وصاحب جمع اموال	۱	سوم	انباردار ۲	"	" " " : تجربه وکارآموزی: طی دوره کارآموزی ودارابودن یکسال سابقه در رشته مربوطه وسپردن تعهد لازم جهت انجام کار	" ششم ابتدائی: تجربه وکارآموزی: دارابودن حداقل ۶ سال سابقه کار وسپردن ضمانت کافی برای انجام کار
۲۳	انباردار	۱	دوم	انباردار ۱	"	" " " : تجربه کارآموزی طی دوره کارآموزی وسپردن ضمانت کافی برای انجام کار	" " " : تجربه کارآموزی: دارابودن حداقل ۴ سال سابقه کار وسپردن ضمانت کافی برای انجام کار
۲۴	رئیس امور شهر	۱	هفتم	کارمند امور شهری ۲	"	" دیپلم کامل متوسطه: تجربه وکارآموزی: توقف در مراتب مادون ودر رشته مربوطه بمدت هفت سال.	" سیکل اول متوسطه تجربه وکارآموزی: دارابودن ۱۲ سال سابقه در رشته مربوطه
۲۵	مسئول نظافت شهر وامور اشجار	۱	پنجم	" خدمات شهری ۴	"	" " " : تجربه وکارآموزی: طی دوره کارآموزی ودارابودن حداقل یکسال سابقه کار در شغل مربوطه	" سیکل اول متوسطه: تجربه وکارآموزی: دارابودن حداقل ۶ سال سابقه کار در شغل مربوط
۲۶	" موتوری وآتش‌نشانی	۱	ششم	" امور شهری ۱	"	" " " : تجربه وکارآموزی: توقف در مرتبه مادون ودر رشته مربوطه بمدت ۴ سال	" " " " " " " " " " " "
۲۷	مسئول خدمات مالی وحسابداری	۱	دوم	کارمند خدمات مالی ۱	[illegible]	تحصیلات: سیکل اول متوسطه . تجربه وکارآموزی: طی دوره کارآموزی	تحصیلات: ششم ابتدائی . تجربه وکارآموزی: دارابودن سابقه کار در شغل مربوطه حداقل بمدت چهارسال
۲۸	" خدمات اداری وکارپردازی	۱	دوم	" " اداری ۱	گاوبندی	" " : طی دوره کارآموزی	" : تجربه وکارآموزی: طی دوره کارآموزی ودارابودن حداقل ۴ سال
۲۹	" " مالی وحسابداری	۱	دوم	" " مالی ۱	حاجی‌آباد	" " : طی دوره کارآموزی	" : تجربه وکارآموزی دارابودن سابقه کار در شغل مربوطه بمدت ۴ سال
۳۰	مسئول خدمات اداری	۱	دوم	" " اداری ۱	"	" " : تجربه وکارآموزی: طی دوره کارآموزی	" : تجربه وکارآموزی: طی دوره کارآموزی وحداقل ۴ سال سابقه کار در شغل مربوطه
۳۱	" خدمات مالی وحسابداری	۱	دوم	" " مالی ۱	بندرخمیر	" " : تجربه وکارآموزی: طی دوره کارآموزی	" : تجربه وکارآموزی: دارابودن حداقل ۴ سال سابقه کار در شغل مربوطه
۳۲	بازرس	۱	دوم	مأمورکنترل ۱	بندرجاسك	" " : تجربه وکارآموزی طی دوره کارآموزی	" : تجربه وکارآموزی: دارابودن حداقل ۴ سال سابقه کار در شغل مربوطه
۳۳	مسئول خدمات مالی وحسابداری	۱	سوم	کارمند خدمات مالی ۲	بستك	" " : تجربه وکارآموزی: طی دوره کارآموزی ودارابودن یکسال سابقه کار در رشته مربوطه	" : تجربه وکارآموزی: دارابودن سابقه کار در رشته مربوطه حداقل شش سال
۳۴	مسئول خدمات اداری وکارپردازی	۱	سوم	کارمند خدمات اداری ۲	بستك	" " : تجربه وکارآموزی: طی دوره کارآموزی وحداقل یکسال سابقه کار در شغل مربوطه	" : تجربه وکارآموزی: طی دوره کارآموزی حداقل شش سال سابقه کار در شغل مربوطه.
۳۵	متصدی درآمد	۱	دوم	کارمند خدمات مالی ۱	بندرلنگه	" " : تجربه وکارآموزی: طی دوره کارآموزی	" : تجربه وکارآموزی دارابودن سابقه کار در شغل مربوطه حداقل بمدت چهارسال
۳۶	مسئول خدمات اداری وکارپردازی	۱	سوم	کارمند خدمات اداری ۲	"	" " : تجربه وکارآموزی: طی دوره کارآموزی حداقل یکسال سابقه کار در شغل مربوطه	" : تجربه وکارآموزی: طی دوره کارآموزی حداقل شش سال سابقه در شغل مربوطه
۳۷	بازرس	۱	سوم	مأمورکنترل ۲	بندرکنگ	" " : تجربه وکارآموزی: طی دوره کارآموزی ودارابودن یکسال سابقه کار در شغل مربوطه	" : تجربه وکارآموزی: دارابودن سابقه کار در شغل مربوطه حداقل بمدت شش سال
۳۸	مسئول خدمات شهری	۱	سوم	کارمند خدمات شهری ۲	"	" " : تجربه وکارآموزی: طی دوره کارآموزی وحداقل یکسال سابقه کار در شغل مربوطه	" : تجربه وکارآموزی دارابودن شش سال سابقه کار
۳۹	مسئول خدمات مالی وحسابداری	۱	سوم	کارمند خدمات مالی ۲	"	" " : تجربه وکارآموزی: طی دوره کارآموزی ودارابودن یکسال سابقه کار در شغل مربوطه	" : تجربه وکارآموزی: دارابودن شش سال سابقه کار در رشته مربوطه
۴۰	مسئول خدمات اداری وکارپردازی	۱	سوم	کارمند خدمات اداری ۲	بندرکنگ	تحصیلات: سیکل اول متوسطه . تجربه وکارآموزی: طی دوره کارآموزی وحداقل یکسال سابقه کار در شغل مربوطه	تحصیلات: ششم ابتدائی . تجربه وکارآموزی طی دوره کارآموزی وحداقل شش سال سابقه در شغل مربوطه
۴۱	مامور وصول	۱	۲	تحویلدار ۱	بندرلنگه	" " : تجربه و کارآموزی طی دوره کارآموزی و سپردن تضمین کافی برای انجام کار	" : تجربه و کارآموزی : دارا بودن سابقه کار در رشته مربوطه حداقل بمدت ۴ سال و سپردن تضمین کافی برای انجام کار
۴۲	متصدی دفتر وبایگانی	۱	۲	کارمند خدمات اداری ۱	"	" " : تجربه و کارآموزی : طی دوره کارآموزی	" : تجربه و کارآموزی : طی دوره کارآموزی و حداقل ۴ سال سابقه در شغل مربوطه

برگ درخواست استخدام کادر اداری شهرداریها

اینجانب .... فرزند .... دارنده شناسنامه شماره .... صادره از ....

تقاضای شرکت در امتحان استخدامی شهرداری برای تصدی پست .... ردیف .... مربوط به شهرداری ....

داشته . به پیوست این درخواست مدارك زیر ارسال می گردد .

۱ـ ۳ـ ۵ـ ۷ـ

۲ـ ۴ـ ۶ـ ۸ـ

۹ـ ۱۰ـ

امضاء داوطلب

آدرس تلفن

تذکر : داوطلبان حق ارسال درخواست برای بیشتر از یك شغل و یا برای شهرداریهای مختلف را نداشته و این درخواست منحصرا برای یك شغل که در ردیف آن ذکر می گردد دارای اعتباراست .

استاندار استان ساحلی

پزشکان شوروی از تازه‌های دانش بی خبرند!

روزنامه ایزوستیا ، چاپ مسکو ، به نقل از پرونده یک پزشک که پس از یک سلسله تحقیقات مورد تقبیح قرار گرفته، جامعه پزشکی شوروی را متهم کرده است که از امور تحقیقی ودست‌آورد های آن بسیار عقب‌مانده است .

او ، به عنوان نمونه گفته است که تشریفات رسمیت یافتن یک شیوه جدید عمل چشم که یک پزشک شوروی ابداع کرد ، ۱۵ سال طول کشید.

ایزوستیا نوشته است که بااین وصفی که در مملکت ما جراحی آموخته میشود ، ۹۰۰۰ سال طول می کشد که پزشکان ما به سطح امروز جهان دست رسی یابند .

این روزنامه داستان پزشک مذکور را چنین نقل کرده است :

ندورف درسال ۱۹۶۰ روبه‌یی ابداع کرد که‌لنزکریستالین را درچشم انسان می کاشت . در سال ۱۹۶۵ وقتی که اولین‌عمل را در مورد دختری که‌چشم‌ش آب مروارید آورده‌بود، امتحان کرد ، مقام های پزشکی ما اورا تقبیح کردند واو را از کارش باز داشتندوفقط پس‌از مداخله این روزنامه بود که روش اورا پذیرفتند و پروانه کارش را باوبازگرداندند .

هنوز ، وسال‌هاپس از این عمل جراحی ، آن بیمار که اموزگاری بود شوهردار و دارای فرزند ، احتیاجی به استفاده از عینک ندارد . اخیرا سرانجام وزارت بهداری سوروی آن روش عمل را مورد قبول قرارداد و پس از ۹۶ عمل توفیق‌امیز ، درهفت درمانگاه چشم .. این روش به ٤٤ پزشک جراح آموخته شد، درحالی‌که‌صدها درمانگاه چشم در سراسر شوروی ، هنوز از این ابداع بی خبرند، ودرنتیجه هزاران‌بیمارناچارند به مسکو بیایند تا چشم‌شان را معالجه کنند

این زن وشوهر هردوصدساله‌اند

ژوزفین . وراوسن‌گرین ، از اهالی میامی در ایالت فلوریدای امریکا، هردو هفته پیش یک صدمین سال تولدشان را جشن گرفتند . آن‌ها که در سال ۱۸۹۹ باهم ازدواج کرده‌اند ، در اکتبر گذشته هفتادوپنجمین سال ازدواج‌شان را برگزار کرده بودند راز درازی عمر آن‌ها چیست ؟ آنها نه سیگار می‌کشند ونه مشروب الکلی می‌نوشند، واز دوا خوردن هم امتناع می‌کنند، البته جز قرص‌های ویتامین .

کوچک وخواندنی

رسوائی رشوه خواری

ابراهام بنانتون ، وزیر اقتصاد هندوراس، اعلام کرده است که یک شرکت آمریکایی میوه پیشنهاد کرده است که در ازای‌حذف مالیات از موز صادراتی که سود این‌شرکت را به خطر انداخته ، به برنامه عمران ملی هندوراس کمک مالی خواهد کرد .

بنانتون گفت : الی‌بلاک ، رئیس این شرکت (شرکت یونیتدبراندز) ، سال‌پیش به هندوراس آمد و این پیشنهاد را به ژنرال «اسوالدولویز ارلاندو»رئیس‌کشور، کرد . سه ماه بعد هندوراس مالیات موز صادراتی را برای هر جعبه ٤٠ پاوندی از یک دلار به ۳۰ سنت ، کاهش داد . و در ماه جاری ، هنگامی که‌شرکت مذکوراعتراف کرد که ۱٫۲ میلیون دلار به دولت رشوه داده ، و قول داد که برای کاهش باز هم بیشتر مالیات ۱٫۲ میلیون دلار دیگر خواهد داد ، کار به رسوایی کشید .

«لویزارلاندو» که نشریه وال استریت جرنال ، او را گیرنده رشوه معرفی کرده، در زیر فشار سه حزب سیاسی هندوراس قرار گرفته تا استعفا کند . اما دولت‌ماجرای قبول پول را تکذیب کرده است .

کتابخانه نیکسون در دانشگاه کالیفرنیا

دانشگاه کالیفرنیای جنوبی با ریچارد نیکسون بدین‌توافق‌رسیده‌است که‌کتابخانه‌یی به افتخار رئیس سابق قدرت اجرائی آمریکا بسازد .

در اعلامیه هیات امنای دانشگاه گفته شده است که کتابخانه ریچارد نیکسون هنگامی که تکمیل شود ، حاوی تمام‌اسناد و مدارکی است که در سال های ریاست جمهوری پرزیدنت نیکسون تهیه و تدارک شده است . نیکسون نیز گفته است که در صدد است برای این کتابخانه نوارهای ضبط شده کاخ سفید را تهیه کند .

نیکسون و هیات امنای دانشگاه ،شنبه شب‌پیش در پالم اسپرینگ به توافق‌رسیدند و نیکسون قول داده است که‌اسناد و مدارک متعلق به خود را نیز بدین کتابخانه هدیه کند .

مفصل‌های خراب یکساعته عوض‌میشود !

پرفسور چیمز . س . کالین ، استاد دانشکده پزشکی وابسته به بیمارستان هامر اسمیت لندن ، پیشگام روش جراحی جدیدی شده است که بسرعت بیماران روماتیسم مفاصل راشفامیبخشد . وی‌مفاصل صدمه دیده انگشت بیمار را با یک عمل جراحی که فقط یکساعت طول میکشد‌عوض میکند . مفصل های‌تازه که از پلاستیک‌ارزان و بادوامی ساخته شده جای مفصل های آسیب دیده را میگیرد و بیماری کمصبح تحت عمل جراحی قرار گرفته هنگام ناهار به خانه خود میرود .

پرفسور کالین که ۲۳٫۰۰۰ لیره از شورای درد مفاصل وروماتیسم بخاطر کار تحقیقی در زمینه روماتیسم مفاصل دریافت کرده ، میگوید : صرفنظر ازسرعت در کار جراحی به شیوه جدید ، روش من مانع از آن است که‌تخت های‌بیمارستان مدت زیادی معطل بمانند . مفاصلی که از آنها استفاده میکنیم در اساس به همان صورتی است که ما از ابتدا داشته‌ایم اما ما حباب کوچکی برآن افزوده‌ایم که‌وقتی انگشت حرکت میکند سنج ها را گاز نگیرد و این عمل اکنون بقدری ساده است که حتی کمتر از یک دندان کشیدن بطول می‌انجامد .

این ژاپنی‌های خوش سفر !

در سال ۱۹۷٤ ۲٫۳٤۰٫۰۰۰ توریست ژاپنی به کشور های خارجی سفر کردند که نسبت به سال ۱۹۷۳ ، فقط دو در صد افزایش نشان‌میدهد . این تعدادافزایش، طی ۳۰ سال اخیر ، کمتر از هر سال‌دیگری است ، زیرا در سال ۱۹۷۳ میزان افزایش توریست های ژاپنی ۱۸٫٤ درصد ، و در سال پیش از آن بالغ بر ٦٤٫۶ در صدبود در سال گذشته ، امریکا ، مقصدی بود که توریست های ژاپنی بیش از هرجای دیگر بدان جا رفتند (۷٦۳٤۱۷ تن) پس ازامریکا به ترتیب تایوان ، هونگ کونگ و کره جنوبی را باید ذکر کرد .

از طرف دیگر تعداد توریست‌های خارجی سفر کرده به ژاپن در سال ۱۹۷٤ دوو سه دهم در صد کاهش یافته که از پایان جنگ جهانی دوم تاکنون بی سابقه بوده است . روی‌هم‌رفته ۳٤ در صد این‌توریستها امریکایی و بقیه‌به ترتیب تعداد ازاهالی‌کره جنوبی ، تایوان ، بریتانیا و آلمان غربی بوده‌اند .

عده مهاجرین‌یهود کم‌شد

در نخستین سه ماهه سال مسیحی‌جاری باآن که نزدیک به ۵۰۰۰ تازه وارد به اسرائیل آمده‌اند ، اما از تعداد مهاجران باین کشور ۵۰ در صد کاسته شده است . بزرگترین تعداد کاهش مهاجران ، از اتحاد شوروی است که در این سه ماهه ۲٤۰۰تن بود ، حال آنکه در سه ماهه مشابه ۱۹۷٤ تعداد آنها ۵۷۰۰ تن بود .

تعداد قطعی مهاجران باسرائیل در سه ماهه اول سال مسیحی جاری ٤۸۰۰ تن بود ـ حال آنکه در سه ماهه مشابه سال ۱۹۷٤ این رقم بالغ بر ۹٦۰۰ تن بود.

٦ بلا برای بدشانسترین عروس وداماد!

روز و شب عروسی ، معمولا روز و شب بسیار شادی‌بخشی است . اما لسلی ونورماآوینگتون از اهالی گراملینگتون انگلستان چنان بلایی در روز وشب عروسی برسرشان آمده که هرگز آنرا فراموش نمی کنند .

۱ـ چند ساعت پیش‌ازانجام مراسم عروسی دزدها به آپارتمان اجاری آن‌ها زدند و تمام هدایای عروسی آن‌ها ، وحتی کفش حمام رابردند.

۲ـ در کلیسا، چراغ‌ها خاموش شد ، وآن‌ها مجبور شدند به عوض این‌که درکنار پنجره دعا بخوانند جلوی محراب دعا بخوانند .

۳ـ کت داماد در جریان مراسم پارشد .

٤ـ پس از مراسم کلیسا ، چنان بارانی گرفت‌که‌عکاس‌ها مجبور شدند به داخل کلیسا هجوم برند و نتوانند هیچ عکسی از هنگام بیرون آمدن عروس و داماد از کلیسا بگیرند .

۵ـ موسسه برگزار کننده مراسم به اشتباه ، عوض یک کیک دوکیک عروسی ساخت‌که البته پول آن‌راهم گرفت‌ورفت.

٦ـ مقامات شهرداری‌هم‌اوله آب مصرفی آپارتمان عروس وداماد را قطع کردند !

پیشگاه مبارک اعلیحضرت همایون شاهنشاه آریامهر

ابلاغ فرمان مبارک همایونی‌دایر به تاسیس قطب صنعتی در کردستان که موجب نهایت سرافرازی و افتخار قاطبه مردم مخصوصا طبقه جوان می‌باشد موجی از سرور و شعف وسپاس در بین مردم شاهدوست‌و وطن‌پرست این استان برانگیخت ضمن تقدیم عالیترین تشکر وسپاس دوام عمر و مزید موفقیت ذات اقدس شهریاری را از خداوند متعال خواستار است .

رئیس انجمن شهرستان سنندج ـ عبدالحمید معرفت

iei

IMMEDIATE EMPLOYMENT

IRAN ELECTRONIC INDUSTRIES (IEI), is a new government affiliated company engaged in Design, Maintenance, and Manufacturing of a number of electronics systems and devices.

We are looking for qualified applicants for the following positions with attractive salary and outstanding benefits.

1. COST ACCOUNTANT

— Three years actual cost accounting experience
— College Degree required

2. SYSTEMS & PROCEDURES ANALYSTS

— Minimum of 2 years related experience
— B.Sc. or higher degree required

3. SUBCONTRACT ADMINISTRATOR

— Minimum of 2 years related experience
— B.Sc. or higher degree required

4. FOREIGN BUYER

— College Degree in Business with a minimum of 5 years related experience in electronic fields

5. ADMINISTRATIVE SECRETARY

— Three years of secretarial experience
— High School Diploma + Secretarial Diploma
— Good speed of English/Farsi typing

6. BILINGUAL TYPIST

— Minimum of 2 years of English/Farsi typing experience
— High School Diploma

All interested applicants must have the following qualifications:

A — Iranian Nationality
B — Fluency in English Language
C — Aged up to 40

Interested individuals may refer to:

20, Mirdamad Ave., Old Shemiran Rd.
TEHRAN

Telephone: 777701, 777702

مسابقه تهیه آرم شرکت ملی صنایع فولاد ایران

شرکت‌ملی صنایع فولاد ایران‌که‌درزمینه استخراج وبهره‌برداری ازمعادن سنگ آهن وایجادکارخانه های‌تولید فولاد ازطریق احیاء مستقیم «گازی» فعالیت دارد تهیه آرمی متناسب بانوع‌کاروفعالیت شرکت رابمسابقه میگذارد. بدین‌وسیله از کلیه طراحان وهنرمندان‌دعوت میشوددراین مسابقه شرکت نمایند. جایزه بهترین آرم انتخاب‌شده ، مبلغ هفتادهزار ریال« ۷۰٫۰۰۰ریال » میباشد . علاقمندان بشرکت دراین مسابقه می توانند برای دریافت جزوه‌حاوی اطلاعات مربوط به‌شرکت مستقیما به‌اداره روابط‌عمومی شرکت مراجعه نمایند. طرحهای تهیه شده بایدحداکثر تاتاریخ ۳۰٫۲٫۵٤ به‌دفتر روابط عمومی شرکت واقع در خیابان تخت طاوس ـ خیابان جم شماره ۱۵ ارسال شود.

م‌الف ۱٤۷۰ — شرکت ملی صنایع فولاد ایران

آگهی مناقصه شماره ۵۴٫۵۱۹۴۳

راه‌آهن دولتی ایران ۷۵۰ کیلوگرم مفتول برنجی جوشکاری و ۲٤۰۰۰ گرم الکترود جوشکاری و ۷۰۰۰۰ کیلو گرم کاربیت کلوخه مورد نیاز را برطبق شرایط و مشخصات مربوطه

از طریق مناقصه تحویل تهران انبار مرکزی‌مشترک‌المصرف‌خریداری‌مینماید. داوطلبان شرکت در مناقصه میتوانند در ساعت اداری جهت دریافت اسناد مناقصه باداره کل کارپردازی مراجعه فرمایند شرکت کنندگان در مناقصه‌باید مبلغ ۲٤۰۰۰۰ ریال بعنوان‌سپرده‌شرکت در مناقصه به حساب ۱۰۹۵ راه آهن‌نزد بانک مرکزی ایران پرداخت نموده‌وفیش آن یا معادل همان مبلغ ضمانت‌نامه‌بانکی صادر یکی از بانکهای مجاز ایران که لااقل یکماه اعتبار داشته باشد بضمیمه پیشنهاد خود تا ساعت ۹ صبح روز ۵٤٫۳٫۷ در صندوق پیشنهاد ها واقع در اداره کل کارپردازی بیاندازند . پیشنهاد های واصله ساعت ده‌روزمزبور باز و قرائت خواهد شد.حضورپیشنهاد دهندگان یا نمایندگان مجاز آنهادرجلسه مناقصه آزاد است و راه‌آهن در ردو یا قبول هر یک‌یا تمام پیشنهاد ها مادامیکه قرارداد مبادله نشده است جزا و کلا مختار میباشد به پیشنهاد فاقد سپرده‌و مشروط و مبهم و پیشنهادیکه‌بعدازموعد مقرر برسد ترتیب اثر داده نخواهد شد سپرده برنده اول و نفر دوم مناقصه نگهداری و در صورت استنکاف از انجام معامله بدون تشریفات بنفع راه آهن ضبط خواهد شد . مالیات متعلقه وهر گونه عوارض دیگر بعهده برنده مناقصه میباشد . راه‌آهن میتواند تا صدی‌بیست و پنج از میزان معامله کسر یا اضافه نماید . ضمنا اسناد مناقصه در مقابل فیش بانکی بمبلغ ۲۰۰ ریال که‌بحساب ۱۰۳۹ راه‌آهن نزد بانک مرکزی ایران پرداخت شده تسلیم خواهد شد . م‌الف ۱۵۷٤

راه‌آهن دولتی ایران

iei

IMMEDIATE EMPLOYMENT SHIRAZ

IRAN ELECTRONIC INDUSTRIES (IEI), a new government affiliated company, engaged in Design, Maintenance, and Manufacturing of a number of Electronics Systems and Devices has vacancies in Shiraz for the following:

1. ELECTRONICS, INDUSTRIAL, MECHANICAL ENGINEERS

2. SHEET METAL MECHANICS

— Minimum of 5 years experience in operation of Punch Press Metal Shear/able to read blue print
— Two years' Technical School Training

3. MACHINISTS

— Minimum of 5 years experience in Machine Set-ups and working layout
— Four years' Technical School Training

4. WELDERS

— Minimum of 5 years experience as Journey-man Welder using inert gas welding equipment

5. SECRETARIES

— Minimum of 2 years experience in English & Farsi typing
— A perfect command of English

Interested individuals may refer to:

20, Mirdamad Ave., Old Shemiran Rd.
TEHRAN

Telephone: 777701, 777702

OR

Janbe Mehmansara, Jadeh Foroodgah, SHIRAZ
Telephone: 28838

استخدام کارمند غیر نظامی

اداره لجستیکی هلیکوپتر های نیرو های مسلح شاهنشاهی تعدادی کارمند غیر نظامی با مدارک تحصیلی بشرح زیر با توجه به بند (ب) ماده (۵) قانون استخدام نیروهای مسلح شاهنشاهی جهت خدمت‌در تهران استخدام مینماید .

داوطلبان‌واجدشرایط میتوانندبادردست داشتن‌مدارک‌خواسته‌شده‌برگ‌خاتمه‌خدمت یامعافیت دائم ، روز های شنبه و دوشنبه ازساعت۸الی ۱٤٫۳۰ به‌مدیریت اموراداری اداره لجستیکی هلیکوپتر های نیرو های‌مسلح شاهنشاهی واقع‌درمیدان شهیاد، خیابان فرودگاه مهرآباد مراجعه‌نمایند.

ردیف	عنوان شغل	تحصیلات مورد نیاز	تعداد	سایر شرایط
۱	مشاغل مورد نیاز	لیسانس مهندسی هواپیما و هواپیمائی	۱٦	تجربه در اداره امور تعمیر و نگهداری
۲	مشاغل مورد نیاز	لیسانس مهندسی یا مدیریت بازرگانی	۳۵	تجربه در مدیریت ، تجزیه و تحلیل سیستم ها، عملیات تعمیر و نگهداری هواپیما ، طرح‌ریزی ، تدارکات ، خرید و سفارشات ، اداره امور هواپیما
۳	کتابدار ـ متخصص نشریات فنی	لیسانس کتابداری یا مدیریت بازرگانی	۲	تجربه در کتابداری و اداره امور نگهداری کتابخانه
٤	منشی و ماشین نویس	لیسانس منشیگری	۲	تجربه در منشیگری
۵	متخصص امور اداری	لیسانس امور اداری ، روانشناسی ، علوم اجتماعی	۲	تجربه در امور اداری
٦	مترجم	لیسانس زبان انگلیسی	۳	آشنائی کامل بزبان انگلیسی‌وترجمه
۷	مشاغل مورد نیاز	لیسانس ریاضی یا فیزیک	۲۱	تجربه در جلوگیری از آتش‌سوزی ، تدارکات و کنترل موجودی
۸	مشاغل مورد نیاز	لیسانس حسابداری و یا خرید و سفارشات	۸	تجربه در امور مالی و خرید و سفارشات
۹	مشاغل مورد نیاز	لیسانس در علوم ، مهندسی ، کامپیوتر یا ریاضیات	۱۹	تجربه در امور کامپیوتر و ارتباطات دور
۱۰	مشاغل مورد نیاز	دیپلم کامل فنی	۱۰۸	تجربه در ماشین‌آلات، مکانیک هواپیما

توضیح : ۱ـ کسانی که بزبان انگلیسی آشنائی کامل داشته باشند . در شرایط مساوی ارجحیت دارند .
۲ـ دارندگان فوق لیسانس و دکترا در مشاغلی‌که داشتن لیسانس حداقل شرط لازم می باشد نیزارجحیت دارند .

آ ـ ۱۳۱۸۱

م الف ۲۱۳۲

آگهی پرداخت بقیه‌سرمایه تعهدی و افزایش سرمایه شرکت تولیدی مصنوعات پلاستیکی شیراز (سهامی خاص) ثبت شده بشماره ۱۰٤۳۲

برابر صورت جلسه مورخ ۱۹٫۱٫۵۳ هیئت‌مدیره و باستناد گواهی شماره ۱۳ ـ ۱۹٫۱٫۵٤ بانک پارس مبلغ ده میلیون بابت بقیه سرمایه تعهدی‌بحساب شرکت منظور گردید ۲ـ طبق تصمیم مورخ ۲۹٫۲٫۵۳ مجمع عمومی فوق‌العاده و باستنادصورتجلسه مورخ ۲۵٫۱۲٫۵۳ هیئت مدیره شرکت مذکور سرمایه شرکت از مبلغ بیست میلیون ریال بمبلغ چهل میلیون ریال افزایش‌یافت واضافه سرمایه طبق گواهی شماره ٤۲۰ ـ ۲۵٫۱۲٫۵۳ بانک پارس شعبه ایرانشهر بحساب شرکت منظور گردید بنا براین ماده٦ اساسنامه بشرح‌زیر اصلاح گردید ماده ٦ اساسنامه سرمایه شرکت مبلغ چهل میلیون ریال منقسم به چهار صد سهم یکهزار ریالی بانام تمام برداخت میباشد ثبت افزایش سرمایه در تاریخ‌یکم اردیبهشت ٥٤ از لحاظ امضاء تکمیل شد .

م‌الف ۱۹۷۸

کفیل اداره ثبت شرکت ها و مالکیت صنعتی سجادی نائینی

آ ـ ۲۱۸۹

تبریکات

جناب آقای حسین سجادیان موسوی
انتصاب شایسته آن جناب را به سرپرستی منطقه اصفهان از طرف خود و کارکنان منطقه اصفهان بانک سپه تبریک عرض‌مینماید
حسین شیرزاد- معاون منطقه اصفهان

جناب آقای حسین سجادیان موسوی
از سوی خود و کارکنان شعبه انتصاب شایسته آن جناب را به سرپرستی منطقه اصفهان تبریک عرض مینماید.
محمد اسماعیل شیخ‌الاسلامی بانک سپه شعبه فرح‌آباد اصفهان

جناب آقای حسین سجادیان موسوی
انتصاب شایسته آن جناب را به سرپرستی منطقه اصفهان‌از سوی خود و کارکنان شعبه تبریک عرض مینماید
مهدی خاتون آبادی بانک سپه شعبه چهارباغ اصفهان

جناب آقای حسین سجادیان موسوی
ازطرف خود و کارکنان شعبه انتصاب شایسته آن جناب‌را به سرپرستی منطقه اصفهان تبریک عرض مینماید.
بدیع‌الله صالحی بانک سپه شعبه بازار هنر اصفهان
آ-۷۰۴

جناب آقای حسین سجادیان موسوی
از سوی خود و کارکنان شعبه انتصاب شایسته آن جناب را به سرپرستی منطقه اصفهان تبریک عرض مینماید.
ابوالقاسم جمشیدی بانک سپه شعبه سعادت آباداصفهان

جناب آقای حسین سجادیان موسوی
انتصاب شایسته آن جناب را به سرپرستی منطقه اصفهان تبریک عرض مینماید
بانک سپه - غلامحسین گنجینه

جناب آقای حسین سجادیان موسوی
از سوی خود و کارکنان شعبه انتصاب شایسته آن جناب را به سرپرستی منطقه اصفهان تبریک عرض مینماید.
رسول عندلیب بانک سپه شعبه درچه اصفهان
آ-۷۰۷

جناب آقای حسین سجادیان موسوی
انتصاب شایسته آن جناب را به سرپرستی منطقه اصفهان از طرف خود و کارکنان شعبه تبریک عرض مینماید.
محمود فتحی بانک سپه شعبه شهرضا

جناب آقای حسین سجادیان موسوی
از طرف خود و کارکنان شعبه انتصاب شایسته آن جناب را به سرپرستی منطقه اصفهان تبریک عرض مینماید.
هوشنگ طبیب‌زاده بانک سپه شعبه خوراسگان

جناب آقای حسین سجادیان موسوی
انتصاب شایسته‌آنجناب رابه سرپرستی منطقه اصفهان ازسوی‌خود وکارکنان شعبه تبریک‌عرض مینمایند.
عبدالحمید هژبرپور بانک سپه شعبه نجف‌آباد

جناب آقای حسین سجادیان موسوی
از سوی خودوکارکنان شعبه انتصاب شایسته آنجناب‌رابه سرپرستی منطقه‌اصفهان تبریک عرض‌مینماید.
رضافرندبانک سپه شعبه مدرس اصفهان
آ-۷۱۱

جناب آقای حسین سجادیان موسوی
از سوی خودوکارکنان شعبه انتصاب شایسته آنجناب رابه‌سرپرستی منطقه‌اصفهان تبریک عرض‌مینماید.
منصور مرکزی بانک‌سپه شعبه‌شاهپور اصفهان

جناب آقای حسین سجادیان موسوی
انتصاب شایسته‌آنجناب رابه سرپرستی منطقه اصفهان ازسوی‌خود وکارکنان شعبه تبریک‌عرض مینمایند.
بهاءالدین شفیعی بانک‌سپه شعبه‌بهار اصفهان
آ-۷۱۳

جناب آقای حسین سجادیان موسوی
از طرف‌خود وکارکنان شعبه انتصاب شایسته آنجناب رابه سرپرستی منطقه اصفهان تبریک عرض مینماید.
غلامحسین‌عندلیب‌بانک‌سپه‌شعبه دستجرداصفهان

جناب آقای حسین سجادیان موسوی
از سوی خودوکارکنان شعبه انتصاب شایسته آنجناب‌رابه سرپرستی منطقه‌اصفهان تبریک عرض‌مینماید.
مهدی شاهی‌پسند بانک‌سپه شعبه فلکه‌احمدآباد اصفهان
آ-۷۱۵

جناب آقای حسین سجادیان موسوی
انتصاب شایسته‌آنجناب رابه سرپرستی منطقه اصفهان ازسوی‌خود وکارکنان شعبه تبریک‌عرض مینمایند.
احمدقادری بانک سپه شعبه شیخ بهائی اصفهان
آ-۷۱۶

جناب آقای حسین سجادیان موسوی
انتصاب شایسته‌آنجناب رابه سرپرستی منطقه اصفهان ازسوی‌خود وکارکنان شعبه تبریک‌عرض مینمایند.
بهرام چنگیز بانک سپه شعبه بزرگمهر اصفهان
آ-۷۱۷

جناب آقای حسین سجادیان موسوی
انتصاب شایسته‌آنجناب رابه سرپرستی منطقه اصفهان ازسوی‌خود وکارکنان شعبه تبریک‌عرض مینمایند.
اصغررجائی‌پور بانک‌سپه شعبه‌شاه اصفهان
آ-۷۱۸

جناب آقای حسین سجادیان موسوی
از سوی خودوکارکنان شعبه انتصاب شایسته آنجناب‌رابه سرپرستی منطقه‌اصفهان تبریک عرض‌مینماید.
منصور محبوب بانک‌سپه شعبه‌جلفای اصفهان

جناب آقای حسین سجادیان موسوی
انتصاب شایسته‌آنجناب رابه سرپرستی منطقه اصفهان ازسوی‌خود وکارکنان شعبه تبریک‌عرض مینمایند.
علی‌برقیکار بانک‌سپه شعبه نشاط اصفهان
آ-۷۳۰

جناب آقای حسین سجادیان موسوی
از طرف‌خود وکارکنان شعبه انتصاب شایسته آنجناب رابه سرپرستی منطقه اصفهان تبریک عرض مینماید.
ناصر سپارزاده بانک‌سپه شعبه‌شاه عباس‌شرقی اصفهان
آ-۷۳۱

جناب آقای حسین سجادیان موسوی
انتصاب شایسته‌آنجناب رابه سرپرستی منطقه اصفهان ازسوی‌خود وکارکنان شعبه تبریک‌عرض مینمایند.
احمدکرباسچی بانک سپه شعبه محمدرضاشاه‌اصفهان

جناب آقای حسین سجادیان موسوی
از سوی خودوکارکنان شعبه انتصاب شایسته آنجناب‌رابه سرپرستی منطقه‌اصفهان تبریک عرض‌مینماید.
محمود شیخ‌بهائی بانک سپه شعبه فروغی اصفهان
آ-۷۳۳

جناب آقای حسین سجادیان موسوی
از سوی خودوکارکنان شعبه انتصاب شایسته آنجناب رابه‌سرپرستی منطقه‌اصفهان تبریک عرض‌مینماید.
فریدون شهیدی بانک‌سپه شعبه‌انوشیروان اصفهان
آ-۷۳۴

جناب آقای حسین سجادیان موسوی
از طرف‌خود وکارکنان شعبه انتصاب شایسته آنجناب رابه سرپرستی منطقه اصفهان تبریک عرض مینماید.
مصطفی ابطحی بانک‌سپه شعبه‌هاتف اصفهان

جناب آقای حسین سجادیان موسوی
انتصاب شایسته‌آنجناب رابه سرپرستی منطقه اصفهان ازسوی‌خود وکارکنان شعبه تبریک‌عرض مینمایند.
اکبرنیازی بانک‌سپه شعبه حکیم نظامی اصفهان

جناب آقای حسین سجادیان موسوی
از سوی خودوکارکنان شعبه انتصاب شایسته آنجناب‌رابه سرپرستی منطقه‌اصفهان تبریک عرض‌مینماید.
حسن لاجوردی بانک سپه شعبه‌میر اصفهان
آ-۷۳۷

جناب آقای فریدون دیهیم
انتصاب شایسته آن‌جناب را به‌سرپرستی منطقه مرکزی از طرف خود وکارکنان بانک سپه‌منطقه اصفهان تبریک عرض مینماید.
معاون منطقه اصفهان - حسین شیرزاد

جناب آقای فریدون دیهیم
انتصاب شایسته آن‌جناب را به‌سرپرستی منطقه مرکزی از طرف خود و کارکنان شعبه تبریک عرض مینماید
احمد کرباسچی - بانک سپه شعبه محمدرضا شاه اصفهان

جناب آقای فریدون دیهیم
انتصاب شایسته آنجناب را به‌سرپرستی منطقه مرکزی از سوی خود و کارکنان شعبه تبریک عرض مینماید.
مهدی شاهی پسند بانک سپه شعبه فلکه احمدآباد اصفهان

جناب آقای فریدون دیهیم
از طرف خود و کارکنان شعبه انتصاب شایسته آن جناب را به سرپرستی منطقه مرکزی تبریک عرض مینماید.
احمد قادری بانک سپه‌شعبه شیخ‌بهائی اصفهان

جناب آقای فریدون دیهیم
از طرف خود و کارکنان شعبه انتصاب شایسته آن جناب را به سرپرستی منطقه مرکزی تبریک عرض مینماید.
رضا فرمند بانک سپه شعبه مدرس اصفهان

جناب آقای فریدون دیهیم
از طرف خود و کارکنان شعبه انتصاب شایسته آن‌جناب رابه سرپرستی منطقه مرکزی تبریک عرض مینماید.
بهاءالدین شفیعی - بانک سپه شعبه بهار اصفهان

جناب آقای فریدون دیهیم
انتصاب شایسته آن‌جناب را به سرپرستی منطقه مرکزی از طرف خود وکارکنان شعبه تبریک عرض مینماید.
غلامحسین عندلیب بانک سپه شعبه دستجرد اصفهان

جناب آقای فریدون دیهیم
انتصاب شایسته آن‌جناب را به سرپرستی منطقه مرکزی از طرف خود وکارکنان شعبه تبریک عرض مینماید.
ابوالقاسم جمشیدی بانک سپه شعبه سعادت‌آباد اصفهان
آ-۷۳۷

جناب آقای فریدون دیهیم
از طرف خود و کارکنان شعبه انتصاب شایسته آن‌جناب رابه سرپرستی منطقه مرکزی تبریک عرض مینماید.
محمد اسماعیل شیخ‌الاسلامی بانک سپه شعبه‌فرح آباد اصفهان
آ-۷۳۶

جناب آقای فریدون دیهیم
از طرف خود و کارکنان شعبه انتصاب شایسته آن جناب را به سرپرستی منطقه مرکزی تبریک عرض مینماید.
مهدی خاتون‌آبادی - بانک سپه شعبه چهارباغ اصفهان

جناب آقای فریدون دیهیم
انتصاب شایسته آنجناب را به سرپرستی منطقه مرکزی از طرف خود و کارکنان شعبه تبریک عرض مینماید.
بدیع‌الله صالحی بانک سپه شعبه بازار هنر اصفهان

جناب آقای فریدون دیهیم
انتصاب شایسته آنجناب را به سرپرستی منطقه مرکزی از طرف خود و کارکنان شعبه تبریک عرض مینماید.
منصور مرکزی بانک سپه شعبه شاهپور اصفهان

جناب آقای فریدون دیهیم
انتصاب شایسته آن‌جناب را به سرپرستی منطقه مرکزی از طرف خود و کارکنان شعبه تبریک عرض مینماید.
منصور محبوب بانک سپه شعبه جلفای اصفهان
آ-۷۴۰

جناب آقای فریدون دیهیم
انتصاب شایسته آنجناب را به‌سرپرستی منطقه مرکزی از سوی خود وکارکنان شعبه تبریک عرض مینماید.
علی برقی‌کار - بانک سپه شعبه نشاط اصفهان

جناب آقای فریدون دیهیم
ازطرف خود و کارکنان شعبه انتصاب شایسته آن جناب رابه سرپرستی منطقه مرکزی تبریک عرض مینماید.
ناصر سپارزاده بانک سپه شعبه شاه عباس شرقی اصفهان
آ-۷۴۲

جناب آقای فریدون دیهیم
ازطرف خود و کارکنان شعبه انتصاب شایسته آن جناب رابه سرپرستی منطقه مرکزی تبریک عرض مینماید.
بهرام چنگیز بانک سپه شعبه بزرگمهر اصفهان

جناب آقای فریدون دیهیم
ازطرف خود و کارکنان شعبه انتصاب شایسته آن جناب رابه سرپرستی منطقه مرکزی تبریک عرض مینماید.
اصغر رجائی پور بانک سپه شعبه شاه اصفهان
آ-۷۴۴

جناب آقای فریدون دیهیم
انتصاب شایسته آنجناب را به سرپرستی منطقه مرکزی از طرف خود و کارکنان شعبه تبریک عرض مینماید.
فریدون شهیدی بانک سپه شعبه انوشیروان اصفهان

جناب آقای فریدون دیهیم
انتصاب شایسته آنجناب را به سرپرستی منطقه مرکزی از طرف خود و کارکنان شعبه تبریک عرض مینماید.
مصطفی ابطحی بانک سپه شعبه هدف اصفهان
آ-۷۴۶

جناب آقای فریدون دیهیم
انتصاب شایسته آنجناب را به سرپرستی منطقه مرکزی از سوی خود و کارکنان شعبه تبریک عرض مینماید
رسول عندلیب بانک سپه شعبه درچه اصفهان
آ-۷۴۷

جناب آقای فریدون دیهیم
انتصاب شایسته آنجناب را به سرپرستی منطقه مرکزی از طرف خود و کارکنان شعبه تبریک عرض مینماید.
محمود فتحی بانک سپه شعبه شهرضا
آ-۷۴۸

جناب آقای فریدون دیهیم
انتصاب شایسته آن جناب را به سرپرستی منطقه مرکزی تبریک عرض مینماید.
بانک سپه غلامحسین گنجینه

جناب آقای فریدون دیهیم
انتصاب شایسته آنجناب را به سرپرستی منطقه مرکزی از طرف خود و کارکنان شعبه تبریک عرض مینماید.
محمود شیخ بهائی بانک سپه شعبه فروغی اصفهان
آ-۷۵۰

جناب آقای فریدون دیهیم
انتصاب شایسته آنجناب را به سرپرستی منطقه مرکزی از سوی خود و کارکنان شعبه تبریک عرض مینماید
هوشنگ طبیب زاده بانک سپه شعبه خوراسگان

جناب آقای فریدون دیهیم
انتصاب شایسته آنجناب را به سرپرستی منطقه مرکزی از طرف خود و کارکنان شعبه تبریک عرض مینماید.
عبدالحمید هژبر پور بانک سپه شعبه‌نجف‌آباد
آ-۷۵۲

جناب آقای فریدون دیهیم
از سوی خود و کارکنان شعبه انتصاب شایسته آن جناب را به سرپرستی منطقه مرکزی تبریک عرض مینماید.
اکبر نیازی بانک سپه شعبه حکیم نظامی اصفهان

جناب آقای فریدون دیهیم
از طرف خود و کارکنان شعبه انتصاب شایسته آن جناب را به‌سرپرستی منطقه مرکزی تبریک عرض مینماید.
حسن لاجوردی بانک سپه شعبه میر اصفهان
آ-۷۵۴

آگهی استخدام

سازمان صنایع نظامی افراد مشروحه‌زیر را باحقوق‌مکفی استخدام می‌نماید:

ردیف	عنوان شغلی	مدرک تحصیلی	محل خدمت	سایر شرایط
۱	حسابرس	لیسانس	تهران	دارندگان سابقه‌کار ارجحیت دارند
۲	حسابدار صنعتی	لیسانس	تهران	دارندگان سابقه‌کار ارجحیت دارند
۳	سیستم آنالیست‌ارشد	فوق لیسانس	تهران	حداقل ۵ سال سابقه کار
٤	مهندس شیمی	لیسانس و فوق‌لیسانس	پارچین	حداقل ۵ سال سابقه کار
۵	مهندس صنایع	لیسانس و فوق‌لیسانس	پارچین	حداقل ۵ سال سابقه کار
٦	مهندس مکانیک	لیسانس و فوق‌لیسانس	پارچین	حداقل ۵ سال سابقه کار
۷	مهندس برق	لیسانس و فوق‌لیسانس	تهران- پارچین	حداقل ۵ سال سابقه کار
۸	تکنیسین برق	فوق دیپلم	پارچین	حداقل ۵ سال سابقه کار
۹	تکنیسین شیمی	فوق دیپلم	پارچین	حداقل ۵ سال سابقه کار
۱۰	تکنیسین مکانیک	فوق دیپلم	پارچین	حداقل ۵ سال سابقه کار
۱۱	تکنیسین‌آزمایشگاه‌بیمارستان	فوق دیپلم	تهران	داوطلبین بایدمدرک تخصصی
۱۲	متخصص اپراتور تلکس	حداقل‌دیپلم‌طبیعی یاریاضی	تهران	اپراتوری تلکس را دارا باشند.
۱۳	افزارمند	حداقل ششم ابتدائی	پارچین	

داوطلبین حائز شرایط میتوانند همه روزه باستثنای ایام تعطیل از ساعت ۸الی ۱۱ با دردست داشتن عین مدارک تحصیلی و سربازی و شناسنامه جهت بررسی سایر شرایط استخدام بدفتر اطلاعات سازمان صنایع نظامی واقع در سلطنت‌آباد مراجعه نمایند.
م الف ۲۱۳۳ آ-۱۳۱۸۲

شماره ۴۲
رودکی
ماهنامهٔ فرهنگی - هنری
منتشر شد

مجله جوانان
دوشنبه ها
منتشر میشود

آگهی تغییرات در شرکت سهامی خاص فرش عمید ثبت شده بشماره ۱۶۴۹۱

طبق صورتجلسه مورخ ۱٤ر۱ر٥٤ مجمع‌عمومی شرکت‌سهامی خاص فرش عمید تغییرات زیر درشرکت نامبرده بعمل آمده است ۱- خانم عذراضیائی اردکانی و آقایان محمود کرباسی بفروئی و محمود قمی‌زاده بسمت اعضاء اصلی هیئت مدیره برای مدت دوسال تعیین شدند و سرکار خانم عذرا ضیائی اردکانی بسمت مدیر عامل و آقای محمود قمی‌زاده بسمت نایب‌رئیس و آقای محمود کرباسی بفروئی بسمت رئیس هیئت مدیره برگزیده شدند و کلیه اسناد بهادار و تعهدآور شرکت با امضاء مدیرعامل ویکی از اعضاء هیئت مدیره و مهر شرکت و امضاء مکاتبات‌عادی و اداری نیز باامضاء مدیرعامل و مهر شرکت معتبر خواهد بود ۲- آقای مهدی وکیلی‌احمدآبادی بسمت بازرس اصلی و آقای رضا امینی بفروئی بسمت بازرس علی‌البدل برای مدت یکسال انتخاب گردیدند ۳- روزنامه اطلاعات جهت درج آگهیهای شرکت تعیین شد.
اداره‌کل ثبت شرکت‌ها و مالکیت صنعتی
م الف ۱۹۷٦ آ-۱۳۱۹۱

آگهی احضار

بمتهم زیر که محل اقامت او غیر معلوم است طبق‌ماده ۱۰۰ -آئین‌دادرسی مدنی سه نوبت متوالی درروزنامه رسمی کشور و یکی از جراید کثیرالانتشار آگهی میشود که ظرف سه ماه پس‌از نشر آخرین آگهی دردادگاه شهرستان زنجان حاضر شود.
درصورت عدم حضور دادگاه غیابا رسیدگی خواهد نمود چنانچه منبعد ابلاغی بوسیله آگهی لازم شود فقط یک نوبت در یک روزنامه خواهد بود.
پرونده ۵۳ر۲٫٤۵۳ غلامعلی سلیمی فرزند اکبر اهل قریه قره‌قوش زنجان باتهام ترک انفاق عیال خود.
رئیس شعبه دوم دادگاه شهرستان زنجان
ناخدازاده

آگهی پذیرش دانش آموز

کلاس تکنیسین اطاق عمل

بیمارستان سعدی برای دوره یکساله اطاق‌عمل تعدادی‌دانش آموز پسرو دختر‌که‌حداقل دارای سیکل اول‌متوسطه باشند می پذیرد داوطلبان تاپایان روزچهارشنبه ۲۱ر۳ر۵٤ میتوانندبه آموزشگاه تکنیسین واقع درکوچه منصوری پشت استانداری پلاک۱۱ مراجعه‌وثبت نام نمایند.
بیمارستان سعدی

شرکت ملی ذوب آهن ایران

آگهی استخدام

شرکت ملی ذوب‌آهن ایران کادر مندرج در ذیل رابا حقوق‌و مزایای مکفی‌جهت خدمت درواحد ساختمانی ذوب‌آهن آریامهر وواحد طراحی شهرسازی شرکت و واحدساختمانی آریامهر استخدام مینماید:
۱-مهندس راه‌و ساختمان باسابقه کار در نظارت و اجرای محاسبات ساختمانی.
۲-مهندس مکانیک باسابقه‌کار درتاسیسات تکنولوژی.
۳- مهندس تاسیسات باسابقه کار در لوله‌کشی گاز وآب‌و فاضلاب، حرارت رسانی.
٤-مهندس الکترونیک.
۵-مهندس برق باسابقه‌کار در شبکه‌های شهری.
٦- مهندس معمار.
۷-مهندس نقشه‌بردار باسابقه‌کار در ترازبندی وژئودزی ساختمانی.
۸- پزشک متخصص قلب‌و عروق.
۹- پزشک متخصص جهازهاضمه.
۱۰- پزشک متخصص گوش وحلق‌و بینی.
۱۱- پزشک متخصص زنان‌وزایمان.
۱۲- پزشک متخصص جراحی عمومی.
۱۳- پزشک متخصص ارتوپدی.
۱٤- پزشک متخصص اطفال.
۱۵- پزشک متخصص امراض روانی.
۱٦- پرستار.
۱۷- بهیار.
۱۸- تکنیسین راه‌و ساختمان «دیپلم وفوق دیپلم».
۱۹- تکنیسین نقشه‌برداری.
۲۰- مترجم زبان‌روسی.
۲۱- مهندس بهداشت صنعتی.
۲۲- نقشه‌کش ونقشه‌کش کارتوگراف.
۲۳- تکنیسین اطاق‌عمل.
۲٤- لیسانس علوم اداری.
۲۵ - پانچیست و اپراتور ماشین‌های محاسباتی با مدرک دیپلم.
۲٦ - مترجم روسی‌و انگلیسی یکنفر
متقاضیان میتوانند همه‌روزه با دردست داشتن‌مدارک لازم به‌اداره کاریابی شرکت‌ملی ذوب‌آهن ایران واقع‌درمیدان کاخ‌خیابان ابتهاج یاقسمت کارگزینی ساختمانی ذوب‌آهن آریامهر واقع در۴۵ کیلومتری جاده‌اصفهان- شهر کردمراجعه نمایند. م‌الف ۱۳۲۳٦
سرپرست کل‌عملیات ذوب‌آهن آریامهر

آگهی تأسیس ا.اچ.اس.ایران (سهامی خاص)

نظر به لایحه قانونی اصلاح قسمتی از قانون تجارت مصوب ۲٤ر۱۲ر۱۳٤۷ و ماده ۱۹۷قانون تجارت و ماده ٦ آئین‌نامه قانون مصوب ۱۳۱۱ خلاصه اظهارنامه و اساسنامه شرکت ا.اچ.اس ایران (سهامی‌خواص)که در تاریخ ۲ر۲ر٥٤ تحت شماره ۲۱٤۳۲ در این اداره ثبت و درتاریخ ۳ر۲ر٥٤ از لحاظ امضاء ذیل ثبت تکمیل گردیده برای اطلاع عموم درروزنامه رسمی کشور و روزنامه کثیرالانتشار اطلاعات آگهی میگردد.
۱- نام و نوع شرکت - شرکت ا.اچ.اس - ایران (سهامی خاص) AHS — IRAN
۲- موضوع- شرکت - انجام کلیه عملیات لازم درمورد طراحی و ساختمانی و تجهیز و تامین وجوه و بهره‌برداری و نگهداری وتعمیر تسهیلات بهداشتی - ساخت یا خرید یا تحصیل و سرمایه گذاری ومالکیت ورهن و گروگذاری و فروش و واردات و صادرات وواگذاری وانتقال و فروش ومعامله و تجارت درمورد کلیه اجناس ومحصولات - هرگونه کالا واموال شخصی از هرنوع و هرقبیل وهرگونه معاملات مالی و تجارتی وصنعتی که بطور مستقیم یاغیر مستقیم مربوط بموضوعات فوق باشد.
۳- مرکز اصلی شرکت - تهران خیابان آبان- شماره ۲۱
٤- مدت شرکت - از تاریخ ۱۵ر۱۲ر۱۳۵۳ بمدت نامحدود.
٥- تابعیت شرکت - ایرانی.
٦- سرمایه شرکت - مبلغ ۳٫۰۰۰٫۰۰۰ ریال منقسم به ۳۰۰ سهم ۱۰٫۰۰۰ ریالی بانام.
۷- میزان سرمایه پرداختی و شماره فیش بانک مربوطه و مبلغی که تعهد شده است کلیه سهام شرکت تعهد شده و کلیه مبلغ آن نقدا به حساب شماره ۳٦۸ر۱۰ بانک تجارت خارجی ایران پرداخت گردید.
۸- موسسین شرکت ۱- آمریکن هاسپیتال -کورپوریشن ۲- آقای جورج هریس ۳- آقای فرد ا.روبرتس. ٤- آقای مارچلو آبینشتاین.
۹- اولین مدیران شرکت - آقایان فرد ا. روبرتس FRED A. ROBERTS جورج هریس GEORGE HARRIS ومارچلو آبینشتاین MARCELLO EIBENSTEIN
باکلیه اختیارات مندرج در اساسنامه برای مدت دو سال بسمت اعضای هیئت مدیره شرکت‌انتخاب شدند که آقای فرد ا.روبرتس رئیس هیئت‌مدیره- آقای جورج هریس نایب رئیس هیئت مدیره و آقای مارچلو آبینشتاین مدیر عامل شرکت‌میباشند
۱۰- اختیارات مدیر عامل - مدیر عامل شرکت اداره و سرپرستی کلی امور شرکت را بعهده داشته و حدود اختیارات ایشان گاه بگاه ازطرف هیئت مدیره تعیین خواهد شد.
۱۱- روزنامه کثیرالانتشاریکه برای دعوت ها تعیین شده است - اطلاعات.
۱۲- دارندگان حق امضاء در شرکت کلیه اسناد و مدارک تعهد آور شرکت‌از قبیل چکها- بروات - سفته ها - قراردادها و غیره باید دارای امضای تنهای هر یک از اعضای هیئت مدیره (آقایان فرد. ا. روبرتس - جورج هریس - مارچلو آبینشتاین) ویا امضای تنهای هر یک از آقایان وارن آیرلند - ریچارد ویلیامز - دیوید اندرسون وجری بکر باشد.
۱۳- اولین بازرسان اصلی وعلی‌البدل شرکت- آقایان منصور شبابی و کارنیک عمی جانیان‌برای مدت یکسال بترتیب بعنوان بازرسان اصلی و علی‌البدل شرکت انتخاب شدند.
۱٤- انحلال شرکت - طبق ماده ۱۹۹ اصلاحی قانون تجارت.
م‌الف ۱۹۷۹ رئیس اداره ثبت شرکت ها ومالکیت صنعتی.

آگهی مناقصه‌شماره ۱۰و۱۱و۲و۳و۵٤

راه‌آهن دولتی ایران چهار قلم‌تعداد ۳۹ دستگاه بی‌سیم مختلف مورد نیازرا برطبق یکبرگ فهرست و مشخصات و مقادیر وشرایط مربوطه‌ازطریق‌مناقصه تحویل تهران انبارط مرکزی خریداری می‌نماید.
داوطلبان شرکت درمناقصه میتوانند درساعات اداری جهت دریافت اسناد مناقصه باداره کل کارپردازی‌مراجعه فرمایند شرکت کنندگان درمناقصه باید مبلغ ۱٦۰۰۰۰ ریال بعنوان‌سپرده شرکت درمناقصه به‌حساب ۱۰۹۵ راه‌آهن نزد بانک مرکزی ایران پرداخت نموده و فیش آن یامعادل همان مبلغ ضمانت نامه بانکی صادر یکی از بانک های مجاز ایران که لااقل یکماه اعتبار داشته باشد بضمیمه پیشنهاد خود تا ساعت ۹ صبح‌روز۱۲ر۳ر۵٤ درصندوق پیشنهادها واقع در اداره کل کارپردازی بیاندازند پیشنهادهای واصله ساعت ده روزمزبور بازوقرائت‌خواهدشد.حضور پیشنهاددهندگان یانمایندگان مجازآنها درجلسه مناقصه آزاد است و راه آهن‌درردو ویاقبول هریک یاتمام پیشنهادها مادامیکه قرارداد مبادله نشده است‌جزاوکلا مختار می‌باشد به‌پیشنهاد فاقد سپرده و مشروط ومبهم وپیشنهادیکه بعد ازموعد مقرر برسد ترتیب اثرداده نخواهد شد سپرده برنده‌اول و نفردوم‌مناقصه نگهداری و در صورت‌استنکاف از انجام معامله بدون تشریفات بنفع‌راه‌آهن ضبط خواهد شد. مالیات متعلقه وهرگونه عوارض دیگر بعهده‌برنده مناقصه می‌باشد.راه‌آهن میتواند تاصدی بیست و پنج ازمیزان معامله‌کسر یااضافه نماید.ضمنااسنادمناقصه درمقابل فیش بانکی بمبلغ ۲۰۰ ریال‌که بحساب ۱۰۳۹ راه‌آهن نزد بانک مرکزی پرداخت شده تسلیم‌خواهدشد. م‌الف ۱۵۷۵
راه‌آهن دولتی ایران

آگهی

نظر باینکه سهام موضوع گواهی‌نامه موقت‌سهام بشماره های ۱٤ الی ۱۸و ۲۱ و ۲۲ و ۳۷ و ٤۵ و۵۰ در اجرای مواد ۳۵و ۳٦ قانون اصلاح قانون تجارت مصوب ۲٤ر۱۲ر٤۷ باشخاص دیگر واگذار گردیده‌و نام سهامداران مربوطه از دفاتر شرکت حذف شده بدینوسیله مراتب برای اطلاع عمومی آگهی میگردد ویادآور میشود که گواهی‌نامه‌های موقت سهم بشماره های ۱٤ الی ۱۸و۲۱و۲۲و۳۷و٤۵و۵۰ ابطال و بجای آن گواهی‌نامه های موقت جدید به سهامداران‌بعدی داده شده است.
این آگهی یکبار در تاریخ ۲۹ر۱۲ر۵۳ در روزنامه کیهان بچاپ رسیده است.
آ-۱۳۱٦۳

میرعلی مرتضائی ٦۸ ساله(عکس بالا) مدت ۱۵ روز است‌از وی خبری نیست هرکس اطلاعی از نامبرده دارد خواهشمند استبه تلفن ۵٤۸۷۱۸ آقای اسماعیل‌زاده یا کلانتری ۱۱(هفت‌چنار) خبر دهد.
آ-۱۸٦۳

آگهی مناقصه نوبت دوم

پست مهندسی پایگاه‌بندرعباس نیروی دریائی شاهنشاهی تعمیرات و نگهداری کولر های موجود خود را بطور سالیانه از طریق مناقصه انجام میدهد. پیشنهاد دهندگان می توانند جهت اطلاع بیشتر و دریافت مشخصات و شرایط معامله به پست‌مهندسی پایگاه حداکثر تا روز ۱۳ر۲ر٥٤ مراجعه نمایند.
پست مهندسی پایگاه
آ-٦۹۲

دنیای ورزش
شنبه‌ها
منتشر میشود

تفسیر اقتصادی

سوئیس در راه رفع دشواریهای اقتصادی...

بدنبال دیگر کشور های اروپای غربی که تلاش های وسیعی را برای جلوگیری از گسترش بحران اقتصادی و تورم آغاز کرده‌اند و تصمیماتی را در این زمینه اتخاذ و بمرحله اجرا میگذارند ، مقامات مسئول سویس نیز بنوبه خود بفکر افتاده‌اند تا اقتصاد این کشور را دوباره رونق دهند.

دولت سوئیس در چهارچوب این تصمیم اخیرا تدابیری اتخاذ کرده است که از محدود کردن اعتبارات جلوگیری به عمل آید . این محدودیتها از پایان سال ۱۹۷۲ بمرحله اجرا گذارده شده بود و علت اصلی ، گسترش روزافزون تورم جهانی بود که اقتصاد سویس را نیز تهدید میکرد ولی مشکلاتی که در ماههای اخیر دولت سویس با آنها روبرو شد ، هیئت دولت را وادار کرد تا درسیاست مالی خود تجدید نظر کرده و از رکود و « پس رفت» اقتصاد کمتری، جلوگیری به عمل آورد . برای اولین بار در آغاز سال جاری مسیحی دولت تسهیلاتی در بخش ساختمان بوجود آورد واکنون تصمیمات وسیع تری گرفته شده است بدین ترتیب از اول ماه آینده به بانک ها اجازه پرداخت وام های شخصی داده شود ونیز خرید های اقساطی که ممنوع شده بود بار دیگر آزاد میگردد و در حقیقت از این راه دولت در اندیشه ازدیاد میزان مصرف و من غیر مستقیم افزایش تولید است.

با این حال گفته میشود که در هفته آینده دولت سویس تصمیمات جدیدی نیز درباره سرمایه‌گذاریهای تازه در بخش های مختلف اقتصادی اتخاذ خواهد کرد . در این زمینه دولت سویس برنامه‌ای در دست تهیه دارد که این سرمایه‌گذاریها را تسهیل خواهد کرد بدون اینکه از نظارت دولت و اقدامات احتیاطی کاسته شود که در این صورت حجم اعتبارات اعطائی قادر نخواهد بود تکافوی تقاضا ها را بکند بویژه که بانک مرکزی سویس به موسسات اعتباری دستور داده است که در مرحله اول وام ها و اعتبارات خود را بشرکت های صادراتی و تولید کنندگانی اختصاص دهند که بیش از دیگر موسسات از نرخ فرانک سوئیس متحمل زیان میگردند.

از سوی دیگر قرار است تصمیماتی برای کمک به نواحی کشور که در شرایط نامساعدتری نسبت بدیگر مناطق قرار دارند گرفته شود .

لازم به تذکر است که مقامات مسئول اقتصادی نظارت مستقیم و دقیق روی حجم پول در گردش دارند بدین معنی که بانک های سوئیسی را موظف کرده‌اند میزان موجودی نقدی خود را همواره در یک سطح معین نگاهدارند .و بدین ترتیب بطور غیر مستقیم درحدی از افزایش تورم جلوگیری میشود .

با توجه به اینکه میزان بیکاری در سویس نیز مانند دیگر کشور های غرب اروپا در ازدیاد است دولت سوئیس سخت نگران اوضاع بوده و سعی دارد بهر وسیله چرخ های اقتصادی کشور را به گردش درآورد ولی رسیدن به چنین هدفی آسان نیست زیرا بستگی کامل به ازدیاد صادرات کشور دارد که به علت افزایش نرخ برابری فرانک سوئیس دربرابر دیگر ارزها کالاهای سوئیسی در بازار های خارجی بقیمت گران عرضه میگردد و در نتیجه باعث شده است که میزان قابل توجهی از صادرات کالاهای سوئیسی به خارج کاسته شود .

بهره برداری از مزارع چای آغاز شد

در سه روز یکصد تن برگ سبز چای خریداری شد

بهره برداری از محصول چای بهاره مازندران از روز سی‌ویکم فروردین ماه شروع شد و همزمان با آن کارخانجات چای سازی خرید برگ سبز بهاره چای را آغاز کردند .

از هشت کارخانه چای سازی منطقه شهسوار که عبارتند از کارخانه های سادات‌محله ، کتالم، رامسر ، شعیب‌کلایه، قلعه گردن، کلارآباد ، طلاسر و چلاسر، تنها کارخانه چلاسر متعلق به بخش خصوصی است و هفت کارخانه دیگر در اجاره سازمان چای است.

این کارخانه ها راسا اقدام به خرید سبز چای میکنند و ازطرف اداره چای شهسوار نیز چندشعبه خرید برگ سبز چای در روستا های پلتان ، سلیمان‌آباد ـ خشک رود ـ کونگسر ـ ورمک دائرشد تا کشاورزان چای کار بسهولت بتوانند محصول خود را برای فروش عرضه کنند .

براساس یک آمار تقریبی در سال جاری سطح کشت چای در منطقه شهسوار بین ۲۵۰۰ الی سه هزار هکتار است .

ناگفته نماند که در سال های قبل چون وضع خرید برگ سبز چای نامطلوب بود عده‌ای از کشاورزان باغ های چای را به باغ های مرکبات تبدیل کردند و روی این اصل سطح زیر کشت چای بتدریج کم شد . اما سال گذشته که بهای سبز چای از طرف دولت تثبیت شد علاقه کشاورزان به افزایش سطح زیر کشت چای فزونی یافت و برای احیای باغ های چای اقدام کردند. بطوری که تنها درسال گذشته هفتصد، الی هشتصد باغ تازه چای احداث شد و در حال حاضر کارخانه ها و شعب خرید چای شهسوار ، بسرعت سرگرم خرید برگ سبز چای بهاره هستند و طی سه روز اول بهره برداری میزان خرید برگ سبز چای از چایکاران بین هشتاد الی یکصد تن در نوسان بود .

سازمان چای شهسوار در سال گذشته به کشاورزان چایکار این منطقه برای هر هکتار زمین زیر کشت چای ، پنجهزار ریال پول نقد و ۲۵۰ کیلو کود از قرار کیلوئی ۹ ریال داد.

امسال نیز در جهت کمک و یاری به چایکاران شمال، بدستور سازمان قند و شکر و چای و غله کشور ، کارخانه ها و شعب خرید چای مجاز نیستند که از بابت افت برگ سبز چای ده درصد وزن آنرا کسر کنند .)توضیح اینکه سال های قبل ،کارخانه های خرید چای ، ده درصد از وزن برگ سبز را بابت افت برگ سبز هنگام تحویل گرفتن چای کسر میکردند.)

در حال حاضر بهای برگ سبز چای بهاره ، درجه یک کیلوئی ۳۳ ریال و درجه دو کیلوئی ۲۶ ریال است .

(اسماعیل خداپرست ـ خبرنگار اطلاعات در شهسوار)

استاد دانشگاه ایلینوی :

دلار اعتماد جهانیان را جلب میکند

پروفسور لی‌یر

تا شش ماه دیگر دلار اعتماد جهانیان را بخود جلب خواهد کرد و در آن زمان نیازی به افزایش بهای نفت نخواهد بود.

پرفسور لی‌یر استاد اقتصاد دانشگاه ایینوی جنوبی کدیروز در دانشگاه اصفهان پیرامون سیاست‌های پولی ایالات متحده امریکا در جهان دیپلماسی نفت سخنرانی کرد ، گفت :

تشکیل کارتل تولیدکنندگان نفت (اوپک) کارتل و اتحادیه های خریداران نفت ناشی از اهمیت ویژه این ماده انرژی‌زا وحیاتی است و با توجه به این موضوع مبادلات پولی برای خرید و فروش نفت دارای کمال اهمیت است .

پرفسور لی‌یر سپس به تشریح سیرتکاملی دلار بعد از جنگ جهانی بین‌الملل دوم پرداخت و تفاوت‌های اقتصادی کشور های تولید کننده نفت را تشریح کرد

وی گفت : با توجه بمحدودیت هائی که ایران در قطع پیوند ریال با دلار از نظر پول مورد قبول برای بهای نفت بوجود آورده میتوان اظهار امیدواری کرد ، ارزش دلار تثبیت شده است و ظرف شش ماه آینده اعتماد جهانیان به دلار جلب خواهد شد و همین امر سبب میشود که به افزودن بهای نفت نیازی نیست . **خبرنگار اصفهان**

بنام شاهنشاه آریامهر رهبر بزرگ انقلاب شاه وملت

اینک که روشنائی روستای قرمتپه بهشهر از برق منطقه‌ای تامین شده است بدینوسیله تشکرات خود را از مسئولین شرکت برق منطقه‌ای مازندران ابراز میداریم . همچنین از شرکت توپاس که کار احداث شبکه فشار ریتس داخل محل را در کمال صداقت انجام داده است تشکر مینمائیم .

قرمتپه ـ حسین مجیدی ـ رحمت مجیدی

اقتصاد جهان

وضع بازرگانی خارجی سوئیس

میزان بازرگانی خارجی سویس طی نخستین سه ماهه سال مسیحی جاری، کاهش زیادی یافته است. اداره گمرک فدرال اعلام کرد که واردات سویس در این مدت به ارزش ۹٫۰۴ میلیارد فرانک سویس بوده که ۱۶٫۴ درصد نسبت به مدت مشابه درسال ۱۹۷۴ کمتر است. صادرات سویس نیز به ارزش ۷٫۸۷ میلیارد فرانک سویس بوده که ۷٫۲ درصد نسبت بمدت مشابه درسال ۱۹۷۴ کمتر است. علاوه براین ، کمبود بازرگانی سویس دراین سه ماهه بالغ بر ۱٫۱۷ میلیارد فرانک سویس شده است.

نظریات نخست‌وزیر هند

ایندیرا گاندی نخست‌وزیر هند خطاب به اعضای فدراسیون اتاقهای بازرگانی وصنایع هند گفت:« اوضاع اقتصادی جهان به‌نحوی بی‌سابقه کشورهای درحال توسعه را از ثبات وپیشرفت کافی بازداشته ولازم است که در نظام اقتصادی جهن تغییراتی حاد روی‌دهد. ازجمله آنکه کشور های درحال توسعه از لحاظ صادرات خودبه‌بازار کشور های پیشرفته دسترسی آسان‌تر وبیشتری داشته‌باشند ودلار های‌نفتی گردش موثرتری بکنندو میزان کمک های اقتصادی بین‌المللی افزایش یابد.

ونزوئلا وام میدهد

دولت ونزوئلا اعلام کرد که به‌زودی ۵۰۰ میلیون دلار به‌بازار مشترک اروپا وام خواهد داد. موافقتنامه مربوط به این وام درمذاکرات ونزوئلا با ویلهلم ـ هافرکامپ، معاون بازار مشترک اروپا تدوین شده است.

ونزوئلا اکنون سالی ۱۰ میلیارد دلار درآمد نفتی دارد وتاکنون وام‌هایی درحدود به‌بانک جهانی ،صندوق بین‌المللی پول، بانک‌عمران امریکا وبانک عمران کارائیب داده‌است.

ترقی بهای کالاهای مصرفی

وزارت امور اقتصادی بلژیک اعلام کرد که نمودار میانگین بهای کالاهای مصرفی در ماه آوریل بازهم ۱٫۵۵ واحدترقی کرد و به رقم ۱۴۰٫۵۹ واحدرسید که طی ۸ماهه اخیر بزرگترین رقم است.

بهای کالاها وخدمات بطور کلی ۴٫۸ درصد نسبت به‌پایان دسامبر ترقی کرده است.

مجتمع اتومبیل سازی عربستان سعودی

نماینده شرکت جنرال موتورز در بیروت ، باگروهی از سرمایه گذاران عربستان سعودی موافقت‌نامه‌یی برای احداث یك مجتمع اتومبیل سازی ۴۰ میلیون دلاری در عربستان سعودی امضاء کرده‌است .این موافقت‌نامه که در جده به امضاء رسیده، احداث کارخانه‌یی راتاییید کرده‌است که تولید سالانه آن ۸۰۰۰ دستگاه اتومبیل است ومی توان ظرفیت تولیدی آنرا تا ۱۵۰۰۰ دستگاه افزایش داد.

رئیس هیات مدیره این مجتمع اتومبیل سازی پرنس عبداله فیصل پسر فیصل فقید است. چهل درصد سرمایه این مجتمع متعلق به عربستان سعودی است.

کاهش مصرف سوخت

میزان مصرف داخلی سوخت در فرانسه ، بنابر گفته آنده روسی سخنگوی دولت، درسال ۱۹۷۴ به‌مقدار ۱۸٫۳ درصد کاستی گرفته است. ارقام مربوط به‌نخستین سه‌ماهه سال مسیحی‌جاری حاکی است که میزان کاهش دراین مدت نسبت به سه ماهه مشابه درسال ۱۹۷۴ بالغ بر ۲۱٫۷ درصد بوده‌است.

احداث پالایشگاه

برای احداث یك پالایشگاه نفتی در فلوریدا که متعلق به کشورهای مشترك‌المنافع بریتانیا میباشد، مذاکراتی درجریان است. قسمت عمده سرمایه برای این کار راشرکت نفتی چارترخواهد پرداخت و ۵٫۵ میلیون دلار سهام ۱۱٫۵ دلاری‌نیز به‌دیگران خواهد فروخت.

سود شرکت آساهی

سودخالص شرکت صنایع شیمیایی آساهی دریك‌ساله منتهی به۳۰ سپتامبر ۱۹۷۴، از ۱۵٫۹۳ میلیارد ین دربایان سپتامبر ۱۹۷۳ به ۲۲٫۸۴ میلیارد ین افزایش یافت ،میزان فروش درهمین مدت از ۳۵٫۳ میلیارد ین به ۴۸۴٫۹ میلیارد ین رسیده است.

گزارش «کاکایاکی میازاکی » رئیس این شرکت حاکی است که میزان فرآورده های تمام شده شرکت مذکور از ۳۰٫۱ میلیارد ین در سال ۱۹۷۴ به ۶۶٫۴ میلیارد ین ، ومواد خام آن از ۵٫۱ میلیارد ین به ۱۳٫۱ میلیارد ین بالغ گردیده است.

باران مزارع ومراتع را بارور کرد

امسال وضع محصول غلات خوب خواهد بود

وضع غله ابی

آخرین گزارشات رسیده حاکیست که بابارندگیهای اخیر وضع سبز غله آبی در استانهای مرکز ـ آذربایجان شرقی ـ خوزستان ـ خراسان ـ اصفهان ـ سیستان و بلوچستان ـ استان ساحلی ـ همدان ـ چهارمحال بختیاری ـ لرستان ـ زنجان ـ ایلام ـ بوشهر وفرماندار یکل گرگان وسمنان بسیار رضایت‌بخش است .

دراین گزارش اضافه شده که علاوه برمناطق فوق‌درسایر مناطق مانند فارس ـ کرمان ـ کردستان نیز بارندگی بحد متوسط انجام گرفته است وجای نگرانی نیست .

وضع غله دیم

درگزارشات وزارت کشاورزی منابع طبیعی وضع سبز غله دیم نیز خوب اعلام شده است . سبز غله دیم دراستانهای خراسان ـ اصفهان ـ سیستان و بلوچستان ـ استان ساحلی ـ همدان ـ چهارمحال بختیاری ـ لرستان ـ زنجان ـ ایلام ـ بوشهر وفرماندار یکل گرگان رضایت بخش است. وضع مراتع در استانهای مرکزی ـ گیلان ـ آذربایجان شرقی و غربی ـ فارس ـ کرمان ـ لرستان ـ یزد ـ ایلام و سایر مناطق گرمسیر خوزستان و فرماندار یکل سمنان « متوسط » اعلام شده است .

باتوجه به اینکه هنوز بارندگی بهاره درسراسر کشور ادامه‌دارد پیش‌بینی آنکه وضع محصول غله امسال را « خوب» عنوان کنیم ادعای قابل تردیدی نخواهد بود.

بارندگی های یک هفته اخیر ، اگرچه باعث خرابی وزیان در بعضی از مناطق شد ، اما مواجه خیر و برکت فراوان هم بود.

گزارشات رسیده ازنقاط مختلف مملکت مبین اظهار نظر دوهفته قبل وزارت کشاورزی ومنابع طبیعی است که در گزارش کوتاهی ـ وضع سبز محصول را خوب ، اعلام کرده بود . اما بدنبال این گزارش ناگهان تامدت یکهفته ، نقصان بارندگی بحدی شد که نگرانی کشاورزان ، بخصوص کشاورزان گندمکار و چایکاران شمال را برانگیخت .

ولی از ۲۵ فروردینماه گذشته مجددا بارندگی درنقاط مختلف شروع شد که در بسیاری نقاط، صرفنظر از خسارات وارده ـ سبب خوشنودی شده است .

چراگاههای کشور را نیز رضایت‌بخش کرده آخرین گزارش ویژه وضع مراتع وبارندگیهای اخیرنشان میدهد که مراتع استان های خراسان ـ اصفهان ـ سیستان و بلوچستان ـ ساحلی ـ همدان ـ چهارمحال بختیاری ـ رنجان ـ بوشهر و گرگان رضایت‌بخش است . وضع مراتع در استانهای مرکزی ـ گیلان ـ آذربایجان شرقی و غربی ـ فارس ـ کرمان ـ لرستان ـ یزد ـ ایلام و سایر مناطق گرمسیر خوزستان و فرماندار یکل سمنان « متوسط » اعلام شده است .

باتوجه به اینکه هنوز بارندگی بهاره درسراسر کشور ادامه‌دارد پیش‌بینی آنکه وضع محصول غله امسال را « خوب» عنوان کنیم ادعای قابل تردیدی نخواهد بود.

بورس تهران در برابر مسئولیت‌های تازه

فرمان شاهنشاه آریامهر در زمینه توزیع عادلانه‌تر درآمد و گسترش مالکیت صنعتی و بالاخص مشارکت کارگران و کشاورزان و کارمندان ، سازمان بورس تهران را دربرابر وظائفی جدید و جدی قرار داده است .

بموجب قانون ، وظائف مهمی که به بورس محول شد، عبارت است از پذیرش شرکت ها در بورس و نظارت و پیگیری دائم در عملیات شرکت ها پس از پذیرفته شدن آنها در بورس بمنظور حفظ مصالح و منافع سهامداران

در زمینه نظارت که هدف اصلی آن جلب اعتماد مردم به سرمایه گذاری و هدایت پس‌انداز های آنها به سوی سرمایه ـ گذاری صحیح و مولد است، قدم های موثری برداشته شده باین ترتیب که با کمک کار ـ شناسان ،موضوع نظارت بطور مداوم عملی و در حفظ حقوق سهامداران شرکت ها و نیز حفظ ارزش سهام وجلوگیری از نوسانات بی رویه نظارت دائم عملی میگردد .

باتوجه به اینکه سهام ۴۳ شرکت دربورس پذیرفته شده و حجم معاملات رو به افزایش است ، اعمال نظارت، بخش مهمی از وظائف دبیرخانه شورای بورس و هیئت‌پذیرش اوراق بهادار است . برنامه هائی که برای نظارت تدوین شد . بطور دقیق و مداوم عملیات شرکت های پذیرفته‌شده را بررسی می کند و در زمینه های مدیریت شرکت‌ها و معاملات داخلی ـ روشهای حسابداری و خسابرسی آنها را ارزیابی و مورد نظارت قرار می دهد.

گزارش رسیده از سازمان بورس حاکی است هم اکنون که سال مالی شرکتها نزدیک به اتمام است برنامه خاصی برای تهیه گزارشات شرکت ها که در نشریات دبیرخانه منعکس است و به حسابرسان معتمد شرکت های پذیرفته شده ابلاغ شده است که حاوی مطالب و نکاتی خواهد بود که هرسرمایه گذار علاقمند به آگاهی از آنها میباشد

آگهی تمدید مدت مناقصه

بدینوسیله مدت قبول پیشنهادات مذکور در آگهی مناقصه مندرج در روزنامه اطلاعات شماره ۱۴۶۷۳ مورخ ۱۷٫۱٫۵۴ و روزنامه کیهان شماره ۹۵۲۸ مورخ ۱۹٫۱٫۵۴ موضوع احداث یکباب ساختمان، اداری برای سازمان نوسازی وعمران استان قدس رضوی واقع در خیابان دانشگاه از تاریخ نشر این آگهی تا ساعت ۱۰ صبح روز سه‌شنبه ۱۶٫۲٫۵۴ تمدید میگردد و پیشنهادات واصله در ساعت یازده صبح همانروز در محل دفتر سازمان نوسازی و عمرانی آستانقدس رضوی واقع در تهران خیابان عباس‌آباد ـ میدان نفت ساختمان زمرد ـ در کمیسیون مربوطه که تشکیل خواهد گردید بازو قرائت خواهد شد ضمنا باطلاع کلیه شرکت‌های ساختمانی میرساند که با همان شرایط مذکور در آگهی‌های فوق‌الذکر میتوانند تا ساعت ۱۲ روز پنجشنبه ۱۱٫۲٫۵۴ جهت دریافت نقشه و مشخصات مربوطه بشرکت مهندسین مشاور «شنات» واقع در خیابان قاآنی شماره ۲۷ مراجعه و باتوجه به تاریخهای فوق نسبت به تسلیم پیشنهادات خود اقدام نمایند.

سازمان نوسازی وعمران آستان قدس رضوی

آگهی مناقصه

شرکت دخانیات ایران حمل حدود یکهزار وسیصد ۱۳۰۰ تن کالای حاضر بمصرف از تهران باستان چهارم را بمناقصه می گذارد .داوطلبان می توانند همه‌روزه باستثناء ایام تعطیل رسمی باداره باربری این شرکت مراجعه و با دریافت یکنسخه شرایط مشخصات و اطلاع از مفاد آن پیشنهاد خود را تنظیم و پیوست شرایط و مشخصات امضاء شده تا ساعت نه صبح مورخه (۲۵٫۲٫۵۴) باداره دفتر شرکت دخانیات تسلیم ورسید اخذ نمایند تا در جلسه‌ای که ساعت ده صبح همانروز در شرکت تشکیل خواهد شد باز و مورد رسیدگی قرار گیرد حضور شرکت کنندگان ویا نماینده آنها در جلسه آزادو شرکت در رد وقبول یك یا کلیه پیشنهاد ها مختار است ضمنا به پیشنهاد های مبهم و مشروط و یا اینکه بعد از وقت تعیین شده برسد ترتیب اثر داده نخواهد شد .

م الف ۲۱۲۱

شرکت دخانیات ایران

آگهی قبول کارآموز

شرکت سهامی خاص ذغال سنگ کرمان جهت آموزشگاه معدنی خود تعدادی کارآموز باشرایط ذیل در سال جاری میپذیرد :

۱ـ تابعیت دولت شاهنشاهی ایران
۲ـ دارا بودن حداقل مدرک تحصیلی دوره اول دبیرستان
۳ـ دارابودن دفترچه پایان خدمت یا برگ معافیت‌دائم.
۴ـ شاغل نبودن و نداشتن تعهد خدمت در موسسات دولتی و وابسته بدولت .
۵ـ حداکثر سن ۳۰ سال
۶ـ داشتن صحت مزاج و قدرت انجام کارهای فنی.
۷ـ نداشتن پیشینه بد .
۸ـ سپردن تعهد در قسمت تونل یکی‌از معادن شرکت به مدت ۳ سال .

دوره کارآموزی در آموزشگاه یک سال میباشد و در این مدت ماهیانه مبلغ ۶۸۰۰ ریال به‌عنوان کمک هزینه‌تحصیلی به کارآموزان پرداخت و یک وعده غذای گرم نیز داده میشود

کارآموزان باید قبل از ورود به آموزشگاه حداقل سه ماه در یکی از مناطق معدنی شرکت کار نمایند .

داوطلبین جهت ثبت نام و کسب اطلاعات بیشتر میتوانند با در دست داشتن مدارک زیر :

۱ـ آخرین مدرک تحصیلی با دوبرگ فتوکپی
۲ـ دفترچه پایان خدمت یا برگ معافیت دائم با دوبرگ فتوکپی .
۳ـ عین شناسنامه عکسدار با دو برگ فتوکپی
۴ـ عکس ۴×۶ ، ۱۸ قطعه
۵ـ برگ عدم سوء پیشینه .

درکرمان به‌آموزشگاه معدنی واقع در کوی ذوب آهن مراجعه نمایند .

شرکت سهامی خاص ذغال سنگ کرمان

آ ـ ۶۴۷

آگهی مناقصه

اداره آموزش و پرورش منطقه‌ای قم احداث وتکمیل مدارس شهر وروستا های این شهرستان را مربوط بمدارس شهر بمبلغ ۲۲٫۵۰۱٫۰۰۰ ریال و مدارس روستا را بمبلغ ۱۲٫۶۸۴٫۰۰۰ ریال از طریق مناقصه بشرکت هائی که دارای صلاحیت فنی از دفتر برنامه وبودجه استان مرکز باشند واگذار مینماید .

۱ـ داوطلبان شرکت در مناقصه میتوانند از تاریخ نشر این آگهی پس از واریز نمودن مبلغ ۵۰۰ ریال بحساب شماره ۸۱۴۰ در بانک ملی شعبه قم‌بدایره ساختمان این اداره مراجعه و باارائه فیش بانکی مزبور نقشه‌و مشخصات‌مربوطه را دریافت و پس‌از مطالعه دقیق ذیل آنها را مهر و امضاء نموده و ضمیمه پیشنهاد خود نمایند (توجه داشته باشند که طرح های احداثی بادستگاه حرارت مرکزی است که‌مشخصات دستگاه رانیز بایستی امضا شده ضمیمه پیشنهاد نمایند).

۲ـ هریک از پیشنهاد دهندگان باید معادل ۵٪ کل کارکه بالغ بر ۱٫۷۵۹٫۲۵۰ ریال است بصورت سپرده یا اوراق خزانه پیوست پیشنهاد خود نمایند .

۳ـ پیشنهاددهندگان باید پیشنهاد های خود را در دو پاکت لاک و مهر شده بطریق زیر ارائه نمایند (پاکت الف) محتوی ۵٪سپرده یا اوراق خزانه‌و سایر اسناد و مدارک مناقصه (نقشه ها و مشخصات بایستی دارای مهر و امضاء باشد) .

پاکت (ب) محتوی برگ پیشنهاد .

درصورتیکه پاکت الف دارای نواقصی باشد پاکت (ب) بازنخواهد شد .

۴ـ پاکت های مذکور باید تاآخر وقت اداری روز ۱۶٫۲٫۵۴ بدفتر اداره آموزش و پرورش قم تسلیم ورسید دریافت گردد .

۵ـ پیشنهاد دهندگان میتوانند پیشنهاد خود را دردو قسمت (تکمیل واحداث مدارس روستائی) ـ تکمیل واحداث مدارس شهر) تنظیم وباداره آموزش و پرورش تسلیم نمایند.

۶ـ پیشنهاد های رسیده در ساعت ۱۰ صبح روز ۱۷٫۲٫۵۴ در کمیسیون ۳٪ سهم آموزش و پرورش ازدرآمد شهرداری باز و قرائت خواهد شد .

حضور پیشنهاد دهندگان یا نماینده قانونی آنها در کمیسیون آزاد خواهد بود .

۷ـ اداره آموزش و پرورش در رد یاقبول یک یاکلیه پیشنهاد های رسیده مختار خواهد بود .

۸ـ به پیشنهاد های مشروط و فاقد سپرده ترتیب اثر داده نخواهد شد .

۹ـ سپرده نفراول ـ دوم ـ سوم تاتنظیم وانعقاد قرارداد به برنده مناقصه مسترد نخواهد شد در صورتیکه برنده مناقصه ظرف یک هفته از تاریخ تعیین شده که کتبا اطلاع داده خواهد شد حاضر بانعقاد قرارداد نشوند سپرده‌اش بنفع شورای آموزش و پرورش منطقه‌ای ضبط و قرارداد بانفر بعد منعقد خواهد شد .

۱۰ـ هزینه درج آگهی ـ مالیات ـ بیمه و (۴٫۵٪ سهم شورای آموزش و پرورش منطقه‌ای و حق النظاره) مهندسین ناظر کلا بعهده برنده مناقصه خواهد بود .

۱۱ـ حداکثر مدتیکه برای احداث و تکمیل ساختمان هابه پیمانکار داده خواهد شد از تاریخ عقد قرارداد چهار ماه است .

عباس فخاری رئیس آموزش و پرورش منطقه‌ای قم

آگهی مناقصه

شرکت مخابرات ایران ۳۰۰ دستگاه نورافکن ۱۰۰۰ و ۵۰۰ واتی مورد نیاز خودرا طبق شرایط معامله و برگ مشخصات‌تحویل تهران انبار شماره هشت واقع در اول جاده آرامگاه سرپل راه‌آهن از طریق مناقصه خریداری مینماید.

داوطلبان شرکت در مناقصه میتوانند همه روزه باستثناء ایام تعطیل و در ساعات اداری به اداره کل خرید شرکت مخابرات ایران واقع در خیابان کورش کبیر ـ محوطه بیسیم پهلوی ساختمان مرکزی شرکت مراجعه و پس از اخذ معرفی مبلغ پانصد ریال به صندوق شرکت پرداخت و مدارک مناقصه را ازاداره مذکور دریافت وپس‌از مطالعه دقیق آنهارا امضاء نموده وپیشنهاد خود را بوصف مشروحه درشرایط معامله تاآخر وقت اداری‌روز دوشنبه ۲۲٫۲٫۵۴ بدبیرخانه کل شرکت مخابرات ایران بنشانی بالا تسلیم و رسید دریافت دارند .

پیشنهاد های رسیده تاتاریخ فوق‌الذکر در ساعت ده صبح روز سه‌شنبه ۲۳٫۲٫۵۴ در اطاق شماره ۳۰۳ ساختمان مرکزی شرکت باز و خوانده خواهد شد .

مدت تحویل کلیه مورد معامله ۳۰ روز طبق شرایط معامله‌میباشد.

حضور پیشنهاد دهندگان یانماینده مجازآنها در کمیسیون معاملات آزادو شرکت مخابرات ایران در رد یک و یا کلیه پیشنهاد های رسیده مختار است .

شرکت مخابرات ایران
آ ـ ۱۳۱۷۹

دستور جلسه :

آگهی مناقصه شماره ۸۵۲٫۵۴

شهربانی کشور تعدادی صندوق نسوز باقفل‌رمز و قفل معمولی بموجب برگ شرایط جداگانه از طریق مناقصه خریداری می‌نماید داوطلبان مایل بشرکت در این مناقصه می‌توانند برای دریافت شرایط بدائره خرید اداره سررشته‌داری مراجعه و پیشنهادات خود را در پاکت لاك ومهرشده تا پایان وقت اداری روز ۲۷٫۲٫۵۴ بدائره اداری ، اداره مذکور واقع‌در خیابان مرودشت (شرق‌ندامتگاه قصر) تسلیم ورسید دریافت نمایند . م الف ۲۱۲۹

شهربانی کشور

آگهی مناقصه شماره ۲۲

تاریخ ۲۸٫۱٫۵۴

فرماندهی لجستیکی نیروی زمینی شاهنشاهی یك قلم جنس مشروحه زیر را

۱ـ دوخت چادر انفرادی طبق نمونه و مشخصات موجود (بتعدادی که در برگ شرایط معامله مندرج است)

از طریق مناقصه خریداری می نماید .

پیشنهاد دهندگان می توانند با مراجعه به دفتر انتظامات فرماندهی لجستیکی نیروی زمینی شاهنشاهی وملاحظه نمونه اجناس و دریافت برگ شرایط و مشخصات معامله پیشنهاد خود را طبق مفاد مندرج در شرایط معامله تنظیم و تاساعت ۱۲ روز سه‌شنبه ۱۳٫۳٫۵۴ به دفتر انتظامات فرماندهی لجستیکی تسلیم نمایند .

فرماندهی لجستیکی نیروی زمینی شاهنشاهی

م الف ۲۱۲۷

آ ـ ۱۳۱۸۸

آگهی انتقال محل شرکت سهامی خاص تولیدی وصنعتی دودمان ثبت شده بشماره ۱۲۶۴۸

برابر تصمیم مورخ ۰۳٫۱۲٫۲۵ مجمع عمومی فوق‌العاده‌ضمن اصلاح ماده چهار اساسنامه محل شرکت به تهران خیابان روزولت بالاتر از سه‌راه دیبا خیابان زهره پلاک هشت منتقل گردید .

م الف ۱۹۷۵

کفیل اداره کل ثبت شرکتها هاو مالکیت صنعتی .سجادی نائینی

آ ـ ۱۳۱۹۲

۶۴۲٫۳۴۲
۶٫۲٫۵۴

آگهی استخدام

شرکت سابیر وابسته به وزارت نیرو به عده‌ای مهندس راه وساختمان باسابقه کار کارگاهی و نقشه‌بردار برای انجام کار در کارگاههای نامبرده زیر :

۱ـ کارگاه سد قشلاق واقع درسنندج (نقشه‌بردار) تلفن ۵۲۰۰

۲ـ کارگاه اصفهان ـ محل کارگاه پل‌شهرستان (مهندس راه و ساختمان) تلفن ۲۹۱۴۹

۳ـ کارگاه طالقان ـ واقع در قزوین (نقشه‌بردار) تلفن ۴۵۶۵

نیازمند است داوطلبین میتوانند همه‌روزه به اداره کارگزینی شرکت سابیر واقع درخیابان پهلوی جنب سینما آتلانتیک کوچه رهبان و یا مستقیما به کارگاهها مراجعه نموده و یا جهت کسب اطلاع و اخذ نتیجه بوسیله تلفنهای فوق‌الذکر ارتباط برقرار نمایند.

م الف ۲۱۴۵ شرکت سابیر

آگهی مناقصه

دانشگاه فردوسی مشهد لوازم التحریر مورد نیاز سال ۵۴ خود راازطریق مناقصه خریداری می‌نماید .

شرکت کنندگان در مناقصه باید برگ شرایط شرکت در مناقصه و نیزصورتلوازم‌التحریر مذکوررا از دفتر اداره تدارکات واقع در ساختمان سازمان مرکزی دانشگاه درمشهد و یا از دفتر دانشگاه فردوسی واقع درساختمان وزارت علوم و آموزش عالی در تهران خیابان ویلای‌شمالی دریافت دارند وپیشنهاد های خود را حداکثر تاپایان وقت‌اداری روزچهارشنبه ۱۷٫۲٫۵۴ به دفتر اداره تدارکات در مشهد یا دفتر دانشگاه فردوسی در تهران درمقابل دریافت رسیده تحویل نمایند.

برنده مناقصه باید ظرف مدت ۲۰ روز پس از انعقاد قرارداد کالای درخواستی را تحویل نمایند محل تحویل کالا واحد های مختلف دانشگاه فردوسی مشهد می‌باشد .

دانشگاه فردوسی

گرامیداشت اقبال شاعر پارسی گوی پاکستان
بمناسبت سی‌وهفتمین سال درگذشت او

هستم اگر میروم، گر نروم نیستم

علامه اقبال لاهوری در ۲۹ فوریه ۱۸۷۳ در شهر «سیالکوت» بدنیا آمد و در آوریل ۱۹۳۸ مطابق با اول اردیبهشت ۱۳۱۷ درگذشت. او یکی از چهره‌های ادبی و سیاسی بزرگ جهان معاصر است و در تعیین سرنوشت شبه قاره‌ی هند نقش او در کنار محمدعلی جناح و گاندی انکار- ناپذیر است.

اقبال بزبان فارسی و اردو شعر میسرود و بزبان انگلیسی تالیف میکرد. او یکی از عاشقان پاکباخته ایران و فرهنگ ایرانی و مولانا جلال‌الدین بلخی بود. اقبال عقل را از غرب و دیوانگی را ازشرق گرفت آندو را با هم ترکیب کرد و از آن میان عشقی نوپدید آورد.

او فلسفه اروپائی را با عرفان اسلامی درآمیخت و حاصل این آمیزش شعرهای نابو نغز فارسی و اردوی اوست. اقبال شرق و غرب را باهم آشتی داده است. میگوید: انسان آینده‌برای رسیدن به رستگاری باید مادیت غربیو معنویت شرقی را باهم ترکیب کند. او اندیشمندانی را میستایدکه درصدد دگرگون کردن جهان بوده‌اند.

ستایشگر انسان هائی است که التهابی داشته‌اند و تب وتابی. درنگ در مکتب فکری او مرگ است وزندگی چیزی نیست جز جنبش و خیزش و جستجو. وقتی شعرهای او را میخوانیم همین جنبش و شتاب رادر آنها می‌بینیم. او دردجهان معاصررا فقدان تب و تاب میداند.

«آنچه من‌دربزم شوق آورده‌ام
دانی که چیست؟ - یک چمن‌گل
یک نیستان ناله یک خمخانه می».

در اندیشه‌ی او هیچ چیزی نمیتواند درنگ مارا توجیه کند سرنوشت آدمی چیزی جز کوچیدن های پیاپی نیست، هیچ چیزو هیچکس نمیتواند انسان ملتهب را برای همیشه بخود مشغول دارد بنابراین در مکتب او عشق هم در حال دگرگونی

اقبال

دائمی است و اگر چنین نباشد جاودانه نخواهد بود.

«هزاران سال با فطرت نشستم
باو پیوستم و از خود گسستم
ولیکن حاصل من‌این سه حرف است
تراشیدم، پرستیدم، شکستم»

همانندی با جهان

انسان ناچاراست برای خود بتهائی بتراشد و به پرستش‌آنها بنشیند و سرانجام‌از شکستن‌شان نیز گزیری نخواهد داشت و با این بیان انسان به‌دستگاه آفرینش تشبه میجوید. در جهان نیزاشیاء بوجود می‌آیند و از میان میروند و در این میان هستی، چنان به نگاهداشت تازه های خودمشغول است که انگار در کار پرستش آنهاست.

بنابراین‌در اندیشه‌ی اقبال‌انسان باکل جهان یگانه است و این یگانگی در اصلاح و سطوح دیگر نیز جاری است.

اقبال میگوید: انسان آگاهباید کاملا به جهان همانند باشد در عین حل که جهن میگردد نوشود بسازد و براندازد ازحرکت باز نایستد باخود بجنگد و ازتضاد های درونی خویش نگریزد بگذارد تا در جانش التهاب بر- انگیزند حتی اقبال میخواهدآدمی چونان جهان فناپذیر شود و مرگ او تغییری‌کیفی باشدهمسان همه‌ی تغییرات کیفی جهان.

پیرلاهور شیفته‌ی همانندی با جهان است و همانندی با جهان در حقیقت همانندی باخدا است.

اقبال و مولانا

میگوید: نبید دل باندیشه‌های اقبل‌مولانارا عاشقنه میستاید. برای انچه اونیز همانند جهان ناآرام باخود در تضاد سازندهو برازنده بوده است اما با اینهمه تنها مرید مولانا نیست او در جستجوی آتش ونور به همه جا سر میکشد باهگل و کانت و شوپنهاور و هر کسی که از تبار آتش و نور بوده است یگانه میشود همه آنان را از یک رگ وریشه میداند.

میگوید: نباید دل باندیشه‌های خسته و خواب آلود و آرامش طلب داد سخن کوتاه، اقبال بزرگترین شاعر پارسی گوی غیر ایرانی جهان است و بگمان من درصد ساله‌ی اخیر هیچ شاعری اندیشه های عرفانی آمیخته به فلسفه را باستادی و چیره‌دستی او در قالب شعر فارسی نریخته است.

یاداو را گرامی‌بداریم و ازفلسفه‌ی بزرگش‌در زندگی مان‌الهام بگیریم.

قدمعلی سرامی

تازه‌چه‌خبر؟!

عمو زنجیر باف

عمو زنجیرباف - نوشته پرویز بشردوست به‌کارگردانی حسین پهلوان، از امروزبمدت دو هفته، در انجمن ایران و آمریکا بروی صحنه می‌آید. این اثر، کندوکاوی در زمینه مسائل روانی وفلسفی است.

موسیقیدان خارجی و موسیقی ایرانی

امروز سومین بخش‌برنامه شناسائی موسیقی ایرانی - کهتوسط دکتر داریوش‌صفوت اداره‌میشود- ساعت۸بعدازظهر در گالری «پاپ» (انجمن ایران و آمریکا) ترتیب می‌یابد، عده‌یی از موسیقیدانان و پژوهندگان خارجی چون «ژان گودیگ» فرانسوی و دکتر «لویدمیلر» معرفی میشوند.

بمناسبت سخن‌گفتن «انورسادات» رئیس جمهوری‌مصر و «ژنرال داودخان» رئیس کشور افغانستان به‌زبان فارسی در حضور شاهنشاه آریامهر

فارسی شکر است

سوی ایران دومیهمان‌بزرگ
در مقام ریاست جمهور
هردو با فارسی سخن‌گفتند
دارد این ماجرای شورانگیز
که بگفتار حافظ و سعدی
آمد از مصر و کشور افغان
صاحب احترام بی پایان
درحضور شهنشه ایران
بهر ما سرفرازی شایان
همه آرند حرف خود بزبان
آری از فر «آریامهر» است
که شده «فارسی» زبان جهان

از: ابراهیم صهبا

جدول های اطلاعات

جدول عادی شماره ۹۰۲۲

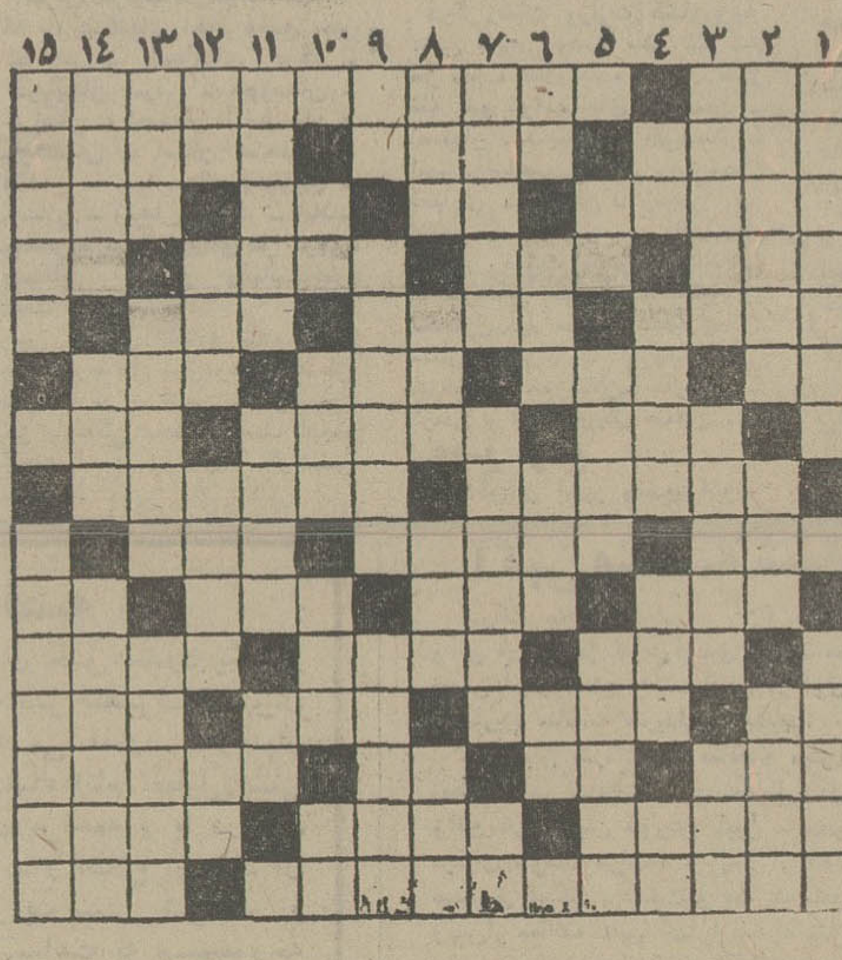

افقی:

۱- هنوز کسی به آن دست نزده - اثر معروفو جاودانه جین و بستر ۲- روانه شده - گلی‌که شراب بخاطر آورد - کمان معروف بعد از باران ۳- کتابی از ماکسیم گورکی - زمانی برایش حرفی بس بود - جلوی آب را میگیرد - سرگشته ٤-حریف حرفش‌نتوان شد- خانه - برداشتن وگذاردن آن یکی‌است - بچه بدنیا آوردن۵- رواـ پیشاهنگان بیشتر میزنند - پارچه یمنی ٦- ضمیر اشاره -تنها - ول شده - پا برآن انفجار پدید آورد ۷- دستاویز - حرفی در مثلثات - حیوان اهلی ۸- زمانی زدنش بین خانمها هم مد شده بود - معشوقه هرگز چنین نبوده ۹-فلزیست -مال حاشا خیلی بلند است - قبل از دعوا برمیدارند ۱۰- همان مادر است - سیاه روی سپید دل - نادان کجا دارد - دهان ۱۱- باولد هم می‌آید - درامن وامان است - زمانی پیوسته‌اش رامی پسندیدند۱۲- یازده - از انواع کار دستی خانم برای زینت‌اتاق - مرغ‌همسایه- گشوده‌خودمانی ۱۳- از گناهان کبیره - عرق نیشکر - با شش آید - نوعی نقاشی باشد ۱٤- کتاب شعر- حاکم بر مسابقات است - قانون چنگیز خان ۱۵- یادگار جاودانه‌ای‌از تیموریان درمشهد مقدس - جوی آب.

عمودی:

۱- شهری در ایران - نیم نفس ۲- در بیابان میرفت - از رنگهای ملایم - همدهم و مونس ۳- پیشوائی - از صورتهای ورقی - گردنه‌یی در ایران ٤- حرف آخر - سیرتش را شاعر می‌پسندید - کارخانه ماشین سازی اروپا - آدم بی‌پا ۵- کافی- جای نیشگون چنین‌شود! - دوستی‌که به ارزنی نمی‌ارزد. ٦- مادر - ازرفتنی‌ها - علامت و نشان - چهار پا برزمین‌میزند ۷- اگر ولگرد شود چه عجب - چهار پایان - عددیست ۸- در مجلسش دوستان جمع آمده بودند - کبک خوش خرام - رنگ آسمان - میخوارحرفه‌یی پیک آخر را در آنجا میزند! ۹- نفی تازی - از الماسهای بی‌نظیر جهان - در هم و برهم ۱۰- کلید موسیقی - حرف دلتنگی - نیستی و نابودی - علامت مفعول صریح ۱۱- ازآن به آسانی نتوان جان بسلامت برد - زودباور - برسرش روندو ثواب شهادت برند ۱۲- رود آرام - حجمی در هندسه - نویسندگان پدرو فرزندفرانسوی - علامت نداشتن ۱۳- در سنگ هست - کاتب آرزوی تازه شدن آنرا دارد - باران و برفو باد ۱٤- محبوب‌محمود بود - آتش در لفظ تازی - کشوریکه در قدیم نام «گل» داشت ۱۵- شهر چاقو - از وزرای کابینه.

جدول ویژه شماره ۳۸۲

افقی:

۱- تا تمام شود جان بلب رسد !- جایزه اسکار را آمریکائیان ازچهره او ساختند ۲- برای پیچیدن چیزی بکار می‌آید - رودی در اروپا - رقیب سرسخت کورنی در تراژدی نویسی فرانسه‌شد ۳- از گلهای تابستانی - گربه - پسوندیست - کاهش ٤- مظهر برخوریست - یخ بسته - همسایگی - محصول مرغ در لفظ انگلیسی ۵- زمانی بالوطیان دمخوربود- کیسه چرکین زیرپوست- به رغبت کسی نخورده ٦- قاعده و روش - خطی در هندسه - آزادورها - بت پرستی ۷- سکه که باشد وقت خروس خواندن کبک است -گیاه رنگرزی - شکاف نوک قلم۸- شغلی که در لنجان رواج بیشتر دارد - زمانی مترجم را میگفتند ۹- اشباع شده - اتاقی در کشتی - حق با اوست ۱۰- دلاور ندارد - آشکارا - دلخور است ولبو لوچه‌اش آویزان - محصول صابون ۱۱-زبانی که با آن بجنگ مار میروند !- مشهور و معروف - بسیاربزرگ ۱۲- مخالف - وقت بین دوجلسه مجلس - همیشه برای طبع نیکو بوده - از انواع یقه ۱۳- طایفه‌ای از اعراب - نفس بلند - برهنه - با ادعیه میخوانند ۱٤- چیزی را به امانت از کسی گرفتن - مستی می‌آورد - محصولش‌بامید خداست و باران‌رحمت ۱۵- کاشف میکرب دیفتری - وقت و زمان معین.

عمودی:

۱- کتابی‌از صادق هدایت - دوچندان ۲- اثری از نیما‌ و شیج- حشره پشمخوار - گاهی‌به سر می‌افتد ۳- از فرشتگان مغضوب- در زندگی هم زیاد در آن قرار میگیرند - نوعی مزاج باشد ٤- داخل - رونق بازار - دفعه و مرتبه - زمین ۵- گاهی پس دادنی نیست !- شکاف - کارهای نهی شده ٦- حرف شرط -مستی - به افسار حاجتش‌نیست - پاروی قایقرانی ۷- همه خانه‌ها دارد- اثری از ویکتور هوگو - گل بتونه ۸- گاهی‌درتاریکی می‌اندازند- شهر طلاق - به دل که افتد عقب افتادگی پیش آورد - نویسنده کتاب‌امیل ۹- درخت زبان‌گنجشگ - نویسنده کتاب سپید دندان - دردیر ساکن شده ۱۰- رایحه - کلمه خطاب - ظرفی که تولید الکتریسیته میکند - نقش هنرپیشه ۱۱- مکار و حیله‌گر -آهنگی در موسیقی است و گوشه یکی از دستگاهها - حرف تعجب ۱۲- پسوند مانند - پرخور - تحریک کننده - دوستی ۱۳- از احادیث معروف مذهبی - ضعیف همیشه انتظار آنرا دارد - ضمیریست ۱٤- وفا کرده بعهد - درختی که سالی یکبار به یادش می‌افتد !- مجرب ۱۵- کاشف اشعه‌ایکس - اثری ازپیرلوئیس

حل جدول شماره ۹۰۲۱

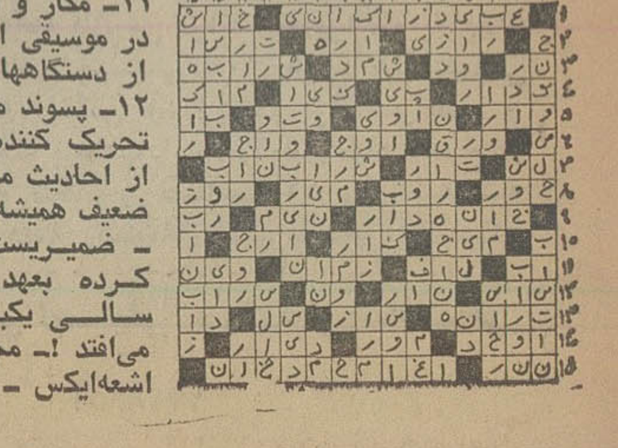

حل جدول شماره ۳۸۱

گزارش و رویدادهای هنری

گشایش شعبه شرکت «سات‌بی‌و‌پارک‌برنت» در تهران

تهران، مرکز جهانی خرید و فروش آثار هنری

«تهران، پس از نیویورک و لندن، از مراکز بزرگ خرید و فروش آثار هنری خواهد شد.» این مطلب را نمایندگان شرکت «سات‌بی‌و پارک برنت» عنوان می کنند و می افزایند:

«با گشایش نمایندگی شرکت بزرگ «سات‌بی» و «برنت»، در تهران، از این پس کسانی که مجموعه آثار هنری دارند ومی خواهند اهمیت، اعتبارو ارزش اشیاء و آثار خود رااز دیدگاه کارشناس آثار هنری، دریابندمی توانند به فرخ اتحادیه نمایندگان شرکت مراجعه کنند.

از سوی این شرکت نمایشگاه های هنری، در تهران تشکیل خواهد شد که اولین آنهاحراج چند اثر متعلق به قرن های ١٤و ۱۹ میلادی است که از ۲۲ تا۲۸ اردیبهشت ماه در بالروم هتل هیلتون برپا خواهد شد.

دفتر برنامه های
شماعی‌زاده
۶۶۳۰۳۴

تلویزیون

برنامه اول کانال ۷

دوشنبه
۰۰-۱۷ اخبار
۰۷-۱۷ آموزش دوومیدانی (روستائیان).
۳۲-۱۷ برنامه آموزشی
۰۰-۱۸ نقالی
۱۵-۱۸ کارتون
٤۵-۱۸ بچه‌ها بچه‌ها
۱۵-۱۹ یکی‌بود یکی نبود
۳۰-۱۹ برنامه مخصوص‌بمناسبت سالگرد تلویزیون گیلان مرکز رشت
۰۰-۲۰ اخبار و اخبارورزشی
٤۰-۲۰ هزار ویکشب
٤۰-۲۱ آقای مربوطه
۵۰-۲۱ رستاخیز ملی ایران
۳۰-۲۲ فیلم‌سینمائی: باغ‌وحشت

نیمروز سه‌شنبه
۰۰-۱۲ اخبار
۰۵-۱۲ موسیقی ایرانی
۳۰-۱۲ برادران سالاوان
۳۰-۱۳ دانش
۰۰-١٤ اخبار

برنامه دوم کانال ۹

دوشنبه
۰۰-۱۹ موسیقی و تصویر
۳۰-۱۹ اتاق اخبار
۳۵-۱۹ شجاعان
۲۰-۲۰ ادبیات جهان
۰۰-۲۱ اخبار از برنامه دوم
۳۰-۲۱ هفت گنبد
۱۵-۲۲ گالری شبانه
۱۵-۲۳ موسیقی تکنوازی

تلویزیون آموزشی

قسمت‌اول‌برنامه سه‌شنبه
۱۵-۸ علوم ۲
٤۰-۸ علوم ۱
۰۵-۹ جغرافیا ۱
۳۰-۹ جغرافیا ۲
۹٫۵۵ زنگ تفریح
۱۵-۱۰ ریاضی ۱
٤۰-۱۰ ریاضی ۲
۱۵-۱۱ ادبیات فارسی ۲
۳۰-۱۱ ادبیات فارسی ۱

قسمت دوم
۱٤٫۳۰ انگلیسی ۲
۵۵-١٤ انگلیسی ۱
۲۰-۱۵ تاریخ ۱
٤۵-۱۵ تاریخ ۲

توضیح
عددهای ۱ مربوط به دوره اول راهنمائی
عددهای ۲ مربوط به دوره‌دوم راهنمائی

تلویزیون امریکا

دوشنبه
۵۰-۱۵ دنیای دیگر
۱۵-۱٦ خیابان سسام
۰۵-۱۷ کمپانی برق
۳۵-۱۷ دادو ستد
۵۰-۱۷ کاپیتان فاتوم
۰۰-۱۸ اخبار
۳۰-۱۸ یادداشت برنامه ها
۳۵-۱۸ اطلاعات مخصوص
۰۵-۱۹ دختر استثنائی
۳۵-۱۹ بونانزا
۱۵-۲۰ شوی کارل‌برنت
۰۵-۲۱ سیاره میمونهای بی‌دم
۰۰-۲۲ اخبار
۱۵-۲۲ فیلم سینمائی
۲۰-۲۳ مسابقه بکس.

موسسه‌ملی حسابداری پژند

برای کلاسهای زیر ه از تاریخ ۱۰ر۲ر٥٤ تشکیل خواهد شد ثبت‌نام مینماید:

دوره کامل حسابداری بازرگانی،دوره کامل حسابداری صنعتی، دوره کامل حسابداری بزبان انگلیسی ،حسابداری بانک ،بودجه‌بخش خصوصی،حسابداری انبار سرپرستی حسابداری ،حسابداری در مدیریت، ماشینهای حساب، تجزیه و تحلیل صورتهای مالی، طرح و تنظیم سیستمهای حسابداری، حسابرسی.

آدرس: خیابان پهلوی- خیابان بزرگمهر نبش صبا مرکز آموزش موسسه ملی حسابداری پژند.

هم‌آهنگ بانوازش فرزندانتان

بفکرتأمین آسایش وآینده آنها هم باشید

باپس انداز در بانک عُمران آینده آنها بهتر تأمین میشود

سینما کسری: اژدها وارد میشود

برنامه‌سینماها

تماشای فیلمهائی که با علامت (×) مشخص شده برای اشخاص کمتر از ۱۸ سال ممنوع است
★ اواخواهر چه جنگی - رنگی - دانی‌لارو
گلدن‌سیتی (٦٦٣٢٦٩) ۱۰ر۱۱-۳۰ر۱-۳۰ر۳- ۳۰ر۵-۳۰ر۷ ٤۵ر۹
★ اژدها وارد میشود - رنگی - بروس‌لی
کسری (۸۲٦۹۳۹) ۱۰-۱۲-۲-٤-٦-۸-۱۰
★ اسیر عشق یکمرد - سینماسکوپ - رنگی
آریا (۳۱۹۸۸٤) ۹-۱۱-۱-۳-۵-۷-۹
★با من پرواز کن - رنگی - اسکوپ
پارک (۳۱۹٦۳۷) ۹- ۱۱- ۱- ۳- ۵- ۷- ۹
★ بردگان مرگ - رنگی - سینماسکوپ
دروازه‌طلائی (۳۵۲۱٦۰) ۹-۱۱-۱-۳-۵-۷-۹
★ ۵بیرحم - سینماسکوپ - رنگی
سهیلا (۳۱٦٤۲٤) ۳۰ر۱۰-۳۰ر۲-۳۰ر٤-۳۰ر٦-۳۰ر۸
پلازا (٤٤۲۵۵) ۱۵ر۱۱-۱۵ر۳-۱۵ر۵-۱۵ر۷-۱۵ر۹
مراد (۷۵۳۳۸۲) ۹-۱۱-۱-۳-۵-۷-۹
ناهید (۳٤۹۵۰۹) ۱۰-۱۲-۲-٤-٦-۸
داریوش (٢٦٢٦٥) ۳۰ر۱۰-۳۰ر۲-۳۰ر٤-۳۰ر٦-۳۰ر۸
★ تعقیب مرگبار - رنگی ریچارد هریس
شهرتماشا (۹۲۸٦۸٦) ۱۵ر۱۱- ۳۰ر۳- ۳۰ر۵- ۳۰ر۷ - ۳۰ر۹
★ تحمل‌ناپذیر - رنگی - رابرت‌بلیک
ریولی (۷۵۷۷۷۷) ۱۱-۳۰ر۳-۳۰ر۵-۳۰ر۷-۳۰ر۹
★ نگزاس در آتش - لج و لجبازی
البرز (۳۰٤۲۵۸) ۳۰ر۸- ۱۲- ۳۰ر۳- ۷- ۳۰ر۸- ۳۰ر۱۰
★ جاذبه جسم - رنگی - جی‌نورث
رادیوسیتی (٤۳۳۲۰) ۱۵ر۱۱-۳۰ر۳-۳۰ر۵-۳۰ر۷-٤۵ر۹
★ جنجال - بیک‌ایمانوردی - نوری کسرائی
اونیورسال (۹۲٦۹۵۳) ۱۱-۱-۳-۵-۱۵ر۷-۳۰ر۹
پاسیفیک (۷۵۳۳۱۱) ۱۵ر۱۱-۱۵ر۳-۱۵ر۵-۱۵ر۷-۱۵ر۹
ایران (۳٦٦۳۵٤) ۳۰ر۱۰-۳۰ر۲-۳۰ر٤-۳۰ر٦-۳۰ر۸
ساینا (۳۵۲٤٤۲) ۱۰-۱۲-۲-٤-٦-۸
تیسفون (۹۵۸۸۸۲) ۳۰ر۱۰-۳۰ر۲-۳۰ر٤-۳۰ر٦-۳۰ر۸
رنگین‌کمان (۷۵٦۷٦۰) ۹-۱۱-۱-۳-۵-۷-۹
موناکو (۷۹۵۵۹٦) ۹-۱۱-۱-۳-۵-۷-۹
پرسپولیس (۵۳۸۰۸۱) ۱۰-۱۲-۲-٤-٦-۸
کارون (۹۵۵۱٦۵) ۳۰ر۱۰-۳۰ر۲-۳۰ر٤-۳۰ر٦-۳۰ر۸
دریا (۳٤۱۷٤٦) ۹-۱۱-۱-۳-۵-۷-۹
آستارا (۸۷٤۰۲۲) ۳۰ر۱۰-۳۰ر۲-۳۰ر٤-۳۰ر٦-۳۰ر۸
★ جدال یک قهرمان - سینماسکوپ - رنگی
سانترال (۹۲۸٦۸٦) ۱۱-۱-۳-۵-۷-۱۵ر۹
متروپل (۳۱۹٤۱۰) ۹-۱۱-۱-۳-۵-۷-۹
رویال (۸۲۹۷۸۵) ۱۰-۱۲-۲-٤-٦-۸-۱۰
★ جذر و مد - رنگی - درمندرا - سارابانو
ایفل (۳۱۱٤۷۷) ۱۰-۱۲-۲-٤-٦-۸-۱۰
★ خانه شماره ۱۱ - رنگی - کندیس‌برگن
آتلانتیک (٦۲۷۱۷۱) ۱۵ر۱۱-۳۰ر۱- ۳۰ر۳-۳۰ر۵- ۳۰ر۷- ۳۰ر۹
★ خاکسترهای چهارشنبه - رنگی - الیزابت‌تیلور
دیاموند(۸۲۸٤۰۰) ۱۵ر۱۱-٤۵ر۱-۳۰ر۳-۳۰ر۵-۳۰ر۷-٤۵ر۹
★ دانه‌های وحشی - عمرشریف - جولی‌آندروز
امپایر (٦۲۳۹٤۲) ۱۵ر۱۱- ۳۰ر۱- ۳۰ر۳- ۳۰ر۵- ۳۰ر۷ ٤۵ر۹
★ داغ - رنگی - راجش‌کانا - شرمیلاتاگور
حافظ (۳۹۱۰۷٤) ۳۰ر۱۰-۳۰ر۲-۳۰ر٤-۳۰ر٦-۳۰ر۸
★ دایره مرگ - سینماسکوپ - رنگی
ملور (۵۲۸۰۹٦) ۹-۱۱-۱-۳-۵-۷-۹
★ رئیس بزرگ - رنگی - بروس‌لی
آسمان‌آبی (۳٤۱٦٦۸) ۹-۱۱-۱-۳-۵-۷-۹
★ رسوائی بزرگ - رنگی - دیپاک‌کومار
همای (۳۱۱٦٦۹) ۳۰ر۱۰-۳۰ر۲-۳۰ر٤-۳۰ر٦-۳۰ر۸
★ زنهای ضدمرد - سینماسکوپ - رنگی
ب.ب (۸۲۹٦٤۱) ۱۰-۱۲-۲-٤-٦-۸-۱۰
★ زنهای عاشق - شانگای‌جو
ستاره (۵۳۹۷۲۱) ۹-۱۱-۱-۳-۵-۷-۹
★ ساندرا - رنگی - سیسلی‌تایسون
شهرقصه (٦۲۷۲۹۰) ۱۱-۲-٤-٦-۸-۱۰
★ سرپیکو - رنگی - الپاچینو
تخت‌جمشید (٦۲۵۲۵۰) ۱۱-۲-٤-٦-۸-۱۰
★ × شبهای بوکاچو - رنگی - سیلوا کوشینا
مازستیک (٦٦۸٤٦۱) ۱۱- ۱- ۳- ۵- ۷- ۱۵ر۹
★ شبگرد - بیک ایمانوردی - شورانگیز طباطبائی
نیاگارا (٦٦۵۳۰۷) ۱۱- ۳- ۱۵ر۵- ۳۰ر۷- ٤۵ر۹
رکس (۳۱۵۲۹۳) ۳۰ر۱۰- ۳۰ر۲- ۳۰ر٤- ۳۰ر٦- ۳۰ر۸
میامی (۷۵٤۳۲۹) ۱۱- ۱- ۳- ۵- ۷- ۹
الوند (۳۵٦۵۳۸) ۱۰- ۱۲- ۲- ٤- ٦- ۸
کیهان (۵٤٦۳٦۰) ۹- ۱۱- ۱- ۳- ۵- ۷- ۹
مارلیک (۹٦۳٦۱٦) ۹- ۱۱- ۱- ۳- ۵- ۷- ۹
اسکار (۹۲۰۸۸۸) ۱۰- ۱۲- ۲- ٤- ٦- ۸
آرانوس (۲۷۹۷۱) ۳۰ر۱۰- ۳۰ر۲- ۳۰ر٤- ۳۰ر٦- ۳۰ر۸
شهرام (۸٤٤۵٤۹) ۹- ۱۱- ۱- ۳- ۵- ۷- ۹
سیلوانا (۳٦۳۷۳۷) ۳۰ر۱۰- ۳۰ر۲- ۳۰ر٤- ۳۰ر٦- ۳۰ر۸
سیلورسیتی (۸٦۱۲۰۵) ۱۰- ۳۰ر۲- ۳۰ر٤- ۳۰ر٦- ۳۰ر۸
★ عقرب - رنگی - آلن داون - برت لنکستر
شهر فرنگ (٦۲۷٦۲۸) ۱۱- ۱- ۳- ۱۵ر۵- ۳۰ر۷- ٤۵ر۹
★ علفهای سوخته - رنگی - آلن‌داون
پولیدور(٤۲٦۳۱) ۳۰ر۱۱-۳۰ر۱-۳۰ر۳-۳۰ر۵-۳۰ر۷-٤۵ر۹
★ عاطفه و جسم - رنگی - نجلافتحی
خورشیدنو (۳۹۳۵۷۸) ۳۰ر۸- ۳۰ر۱۰- ۱ ۲ ۳ ۳۰ر۲-
★ فرار بزرگ - رنگی - استیو مک‌کوئین
برلیان (۳۹۳۵۳۵) ۹-۱۵ر۱۱-۳۰ر۱-٤-۳۰ر٦-۹
★ مردان جسور درماشین‌های قراضه - رنگی
گلدیس (٦۲۸۷۱۳) ۳۰ر۱۱-۳۰ر۱-۳۰ر۳-۳۰ر۵-۳۰ر۷
★ ماری‌شیطونه - لاری‌دیوونه - رنگی - پیترفاندا
پارامونت (٤۸۳۲۱) ۱۵ر۱۱-۳۰ر۳-۳۰ر۵-۳۰ر۷-۳۰ر۹
★ مهرگیاه - پوری‌بنائی - علی نصیریان
کاپری (۹۲۸٤۰۱) ۱۱-۱-۳-۵-۷-۱۵ر۹
★ مشعل و کمان - رنگی - برت‌لنکستر
سینه‌موند (٤۸۳۲۲) ۱۱-۳-۵-۷-۹
★ مشت‌زن کور - این گروه ضربت
نادر (۳۱٤٤۹۵) ۹-۱۱-۱-۳-۵-۷-۹
★ نسل فاسد - رنگی - پیتربویل
بولوار (٦۵۵۲۹۲) ۱۱-۱-۳-۵-۱۵ر۷-۱۵ر۹
★ وقتی کلفت خوشگل باشه - رنگی
ونک (٦۸٤۱۱٦) ۳۰ر۱۱- ۲- ٤- ٦- ۸- ۱۰
★ هوس - ایرج قادری - عقیلی - سپیده
آسیا (٤۲۹۰۹) ۱۱- ۱- ۳- ۵- ۱۵ر۷- ۳۰ر۹
اروپا (۳۰۳۱۷۹) ۳۰ر۱۰- ۳۰ر۲- ۳۰ر٤- ۳۰ر٦- ۳۰ر۸
مولن‌روژ (۷۵۲۹۲۹) ۱۱- ۱ - ۵- ۷- ۹
شهوند (۳۵٤۰٤۰) ۳۰ر۱۰- ۳۰ر۲- ۳۰ر٤- ۳۰ر٦- ۳۰ر۸
لیدو (۹۵۱۲۸۲) ۱۰- ۱۲- ۲- ٤- ٦- ۸
نپتون (۷٦۰۱۳٦) ۹- ۱۱- ۱- ۳- ۵- ۷- ۹
ژاله (۳۰٤۱۲۰) ۳۰ر۱۰- ۳۰ر۲- ۳۰ر٤- ۳۰ر٦- ۳۰ر۸
توسکا (۵۳۹۵٤٤) ۳۰ر۱۰- ۳۰ر۲- ۳۰ر٤- ۳۰ر٦- ۳۰ر۸
المپیا (۹۲٦۷۹۷) ٤۵ر۱۰- ۱- ۳- ۵- ۷- ۹
پاسارگاد (۳٤۲۷۸۲) ۹- ۱۱- ۱- ۳- ۵- ۷- ۹
چرخ‌فلک (۹۵۰۵۵۸) ۱۰- ۱۲- ۲- ٤- ٦- ۸
شرق (۵۳٤۰۲٤) ۳۰ر۱۰- ۳۰ر۲- ۳۰ر٤- ۳۰ر٦- ۳۰ر۸
★ سئانس انگلیسی
گلدیس ساعت۳۰ر۹ (مردان‌جسور درماشین‌های قراضه)

آی بی اس آقایان وبانوان با نصب موی دائمی پهلوی جنب سینما امپایر

کاشی سعدی
پیشرو صنعت سرامیک ایران

موافقتنامه اخیر اقتصادی و کشاورزی بین ایران‌وامریکا

۱۰۰ مروج کشاورزی ایران بامریکا اعزام میشوند

★ یك منطقه ایران ، مرکز تکنولوژی پیشرفته کشاورزی میشود

براساس موافقتی‌که بین وزارت کشاورزی و منابع طبیعی با وزارت کشاورزی ایالات متحده امریکا به عمل آمد یکصد نفراز مروجین کشاورزی ایران جهت کار آموزی و بازدید از مزارع بامریکا اعزام میشوند .

موافقتنامه همکاریهای اقتصادی و کشاورزی‌ایران و امریکا بدنبال سفر هفته قبل هیئت ایرانی مرکب از معاونان وزارت اقتصاد و دارائی و کشاورزی و منابع طبیعی در امریکا به‌امضاء رسیده است .

بموجب این موافقتنامه علاوه بر آموزش مروجین ایرانی درامریکا تمدید موافقتنامه قبلی همکاری‌های فنی و مبادله کارشناس و ایجاد یک مرکز تکنولوژی و خدمات پیشرفته در یکی از مناطق ایران مورد بررسی و موافقت قرار گرفت .

در منطقه مورد انتخاب ، روش های جدید کشاورزی بمنظور حداکثر برداشت‌محصول درهکتار مورد عمل قرار میگیرد . درانجام هدفهای سرمایه گذاری مشترک بخش خصوصی و عمومی ایران و امریکامشارکت بخش خصوصی ایران و امریکا و تشویق و بررسی و هم آهنگی بیشتر برای اقدامات کشاورزی‌و سرمایه‌گذاری در ایران موافقت شد که برای تولید نهاد های کشاورزی و همچنین ایجادمراکز صنایع‌غذائی و تهیه و تامین ماشین آلات کشاورزی همکاریهای بیشترمورد توجه قرار گیرد .

در این مورد سرمایه گذاری های مشترک بخش خصوصی ایران و امریکا تقویت خواهد شد و شرکت های تولیدی نظیر شرکت بین‌المللی کشت و صنعت بوجود خواهد آمد . شرکت بین‌المللی کشت و صنعت که با ۸۵ در صد سرمایه گذاری بخش خصوصی ایران و ۱۵ در صد خارجی در هفت تپه فعالیت‌میکند، بعنوان نمونه‌همکاریهای کشاورزی بین دو کشور انتخاب گردید ، و مقرر شد که فعالیت اینگونه شرکت ها با کمک و راهنمائی دولتین ایران‌و امریکا توسعه یابد.

در مورد تامین کمبود محصولات کشاورزی ایران‌نیزموافقت‌اصولی با مقامات دولتی امریکا به عمل آید .

برندگان جوائز نوبل در تهران اجتماع می کنند

برندگان جایزه نوبل‌درایران اجتماع میکنند تا موضوع‌تغذیه انسان و منابع جدید غذائی را مورد بررسی قرار دهند.

پنجمین سمپوزیوم بیوشیمی و تغذیه روز پنجشنبه این هفته باهمکاری‌وزارت‌بهداری،وزارت علوم، دانشگاه تهران‌و انستیتو تغذیه و خواربار در تهران گشایش میابد .

دکترظریفی‌دبیرکل‌سمپوزیوم امروز اعلام کرد که ۴۲ نفر ازدانشمندان بیوشیمیست‌جهان که برخی ازآنان برنده جایزه نوبل در رشته علوم میباشند چون پرفسور «چین» استاد دانشگاه‌لیدز انگلیسی برای شرکت در این سمپوزیوم به ایران می‌آیند. هدف های‌مورد نظر از برگزاری‌این سمپوزیوم به‌شرح زیر است : استاندارد کردن آموزش بیوشیمی در دانشگاهها وموسسات عالی آموزش - بررسی مساله‌تغذیه بشر، استفاده از منابع جدید شناخته شده‌غذائی مثل استفاده از نفت برای تولید پروتئین ، بهره‌گیری ازآلگ های‌دریائی برای‌تولیدپروتئین جهت‌مصرف غذای حیوانات ، استفاده از بعضی از دانه های نباتی که تابحال شناخته نشده بود.

شیشه‌های محتوی مواد آزمایشی باید معدوم شود

آزمایشگاههای‌پزشکی موظفند شیشه های محتوی مواد آزمایشی را پس از آزمایش معدوم کنند .

بازرسان اداره کل‌آزمایشگاهها برای انجام‌این‌امراز‌آزمایشگاهها بازرسی خواهند کرد .

اداره کل آزمایشگاهها به کلیه آزمایشگاههای طبی‌دولتی و خصوصی طی بخشنامه‌ای اخطارکرد که چون امکان‌دارد بیماران نمونه های خون و ادرار خود را در شیشه‌های مشروبات مختلف بخصوص مشروبات غیرالکلی و شیشه های ماست و شیر پاستوریزه به آزمایشگاهها ارائه کنند ، و این شیشه بعد از آزمایش مجددا بوسیله افراد سودجو مورد استفاده قرار گیرد باید آنها را معدوم کنند ، زیرا استفاده از این شیشه مغایر با بهداشت عمومی میباشد . از سوی دیگر براساس ضوابط آزمایشگاهی به‌منظورجمع‌آوری نمونه ادرار و مواد دیگر آزمایشگاهی میبایست ازظروف « یکبار مصرف » آزمایشگاهی استفاده شود .

در همین زمینه کانون مدیران آزمایشگاهها نیز توصیه هائی به تمام آزمایشگاههای خصوصی کرده است . در اخطار اداره کل آزمایشگاهها همچنین خاطرنشان شده است که بازرسان اداره امور آزمایشگاهی در مورد اجرای این بخشنامه مراقبت کامل بعمل می‌آورند .

اعزام دانشجو به کالج های دریائی خارج

یک گروه از دانشجویان کشتیرانی ملی آریا صبح‌امروز عازم انگلستان شدند تا در کالج دریائی « سات‌هامپتون » این کشور به تحصیلات خود ادامه دهند .

سخنگوی کشتیرانی ملی آریا اعلام داشت : با اعزام این ده دانشجو تعداد افسران و دانشجویان آریا که در کالج های دریائی انگلستان و بلژیک مشغول تحصیل هستند ویا جهت نیل به درجات بالاتر دوره های تکمیلی آموزش خدمات‌دریائی خود را برروی کشتی های آریا طی می‌کنند به ۱۳۲ نفر بالغ میشود .

ظرف چند هفته آینده ۴۵نفر دانشجوی دیگر که هم‌اکنون دوره های آمادگی خود را در تهران می‌گذرانند به دانشکده های دریائی خارج اعزام خواهند شد .

تحصیلات دانشجویان آریا پس‌از چهار یاپنج سال خاتمه می‌یابد و بسمت افسر دوم ویا مهندس‌کشتی در ناوگان‌دریائی ملی ایران به خدمت خواهند پرداخت .

اجرای طرح عظیم آموزشی کادر مورد نیازناوگان بازرگانی ایران با کمک و حمایت‌مالی دولت صورت میگیرد وبیش‌از دو هزار میلیون ریال اعتبار از سوی دولت باین مهم اختصاص یافته است .

شهردار استعفا کرد

بندر عباس - مهندس احمد صدر شهردار بندرعباس ، پس از هشت ماه خدمت ، از پست خود ، کناره گرفت و دیشب انجمن شهر ،استعفای او را پذیرفت .

انجمن شهر بندر عباس ، هنوز کسی را برای تصدی پست‌شهرداری ، درنظر نگرفته است .

یك برگ سفته ۲۰۰ ریالی سفید بدون تاریخ‌پشت وروی آن به امضاء اینجانب اقدس اعتمادی نظری رسیده مفقود گردیده و از درجه اعتبار ساقط است .

آگهی تغییرات در شرکت سهامی نبرد ایران ثبت شده بشماره ۳۴۶۱

طبق صورت‌جلسه مورخ ۲۰ر۱ر۵۳ مجمع عمومی عادی شرکت سهامی خاص نبرد ایران تغییرات زیر درشرکت‌نامبرده بعمل آمده است

۱ـ ترازنامه و حساب سود و زیان سال مالی ۱۳۵۲ بتصویب رسید .

۲ـ آقای محمد پوربیك بسمت بازرس اصلی و آقای ناصر نجابی بسمت بازرس علی البدل شرکت برای مدت یکسال تعیین‌شدند .

۳ـ بشرح صورتجلسه ۲۳ر۱ر۵۴ مجمع عمومی آقایان‌هراچ قازاریان‌ـ نعمت‌الله‌شادافزاـ مهندس‌حسین‌منشادی‌ـ‌مهندس‌مهدی‌اخوان تفتی آشوت مهرانیان بسمت اعضای هیئت مدیره برای مدت ۲ سال انتخاب شدند وطبق‌ـ صورتجلسه ۲۳ر۱ر۵۴ هیئت‌مدیره آقای‌هراچ قازاریان بسمت رئیس هیئت مدیره و آقای نعمت‌الله شادافزا بسمت نایب رئیس هیئت مدیره و آقای مهندس‌حسین منشادی به سمت مدیر عامل و آقای مهندس مهدی‌اخوان تفتی بسمت مدیر فنی شرکت برگزیده شدند و امضای کلیه اوراق‌و اسناد بهادار و قرارداد ها و اوراق قضائی وتعهدآور همچنین افتتاح حساب دربانکها با آقای هراچ قازاریان رئیس هیئت مدیره باتفاق یکی از سه نفر آقایان نعمت‌اله شادافزا نایب رئیس و یا آقای مهندس حسین منشادی مدیر عامل و یا آقای اشوت مهرانیان عضو هیئت مدیره بامهر شرکت معتبر خواهد بود نامه و مکاتبات‌عادی‌با امضاء یکنفرازچهار نفرآقایان‌فوق‌الذکر می‌باشد.

۴ـ آقای محمدپوربیك بسمت بازرس‌اصلی و آقای ناصر نجابی بسمت بازرس علی‌البدل شرکت برای مدت یکسال تعیین شدند .

۵ـ روزنامه اطلاعات جهت درج آگهی‌های شرکت تعیین گردید .

۶ـ تزازنامه سال ۱۳۵۳تصویب شد .

م الف ۱۹۸۳

اداره کل ثبت شرکتها و مالکیت‌صنعتی.

کمیته ملی حمایت از مصرف‌کننده :

موادغذائی و نوشابه درسینماها گران است

دبیرخانه کمیته ملی حمایت‌از مصرف کننده امروز اعلام کرد : **براساس گزارش بازرسان کمیته ملی، نرخ مواد غذائی و نوشابه در بوفه سینما ها غیر عادی و گران است و به مصرف کننده اجحاف میشود و از اتاق اصناف پایتخت خواست در این موارداقدام اساسی تعیین‌گردد و از اجحاف این گروه‌بمصرف‌کننده‌جلوگیری کند .**

دبیرخانه کمیته ملی همچنین اعلام کرد : اکثر نانوائیهای لواشی از ساعت هفت و نیم بعد از ظهر دست از پخت میکشندو برخلاف مقررات موجود ، موجبات ناراحتی مصرف کنندگان رافراهم میسازند . ضمنا برخلاف نظر اتحادیه ، اغذیه فروشی ها فاقد تابلو نرخهای‌مصوب‌اتحادیه‌هستند وبهر قیمتی که بخواهند اجناس خود را میفروشند .

در کمیته گفته‌شدشرکت‌دشت مرغاب قبلا براساس مصوبه‌مرکز بررسی قیمتها،لیست قیمت اجناس خوددرادراختیار فروشندگان گذارده بود، ولی اخیرا مشاهده میشود که بجای انواع محصولات قبلی‌که نرخ مصوب دارد،چند نوع‌محصول بنامهای جدید با قیمتی دوبرابر آنچه بتصویب رسیده بیازارعرضه کرده است . در ظاهر فقط نام محصول عوض شده و جنس‌تقریبا همان است .

گروه ۳ بازرسان کمیته ملی دریك بازدید گروهی با همکاری اتاق اصناف ، در منطقه شهرآرا و شاهرضا اعلام داشت. ازدویست وپنجاه واحد صنفی این نواحی ، ۷۸ واحد صنفی مختلف‌راکه‌شامل نانوائی، قصابی، لبنیات، خواربارو پوشاك بوده است ، بعلت گرانی اجناس بدادگاههای مربوطه برای تعقیب قانونی معرفی کرده است .

گمرک ۶۰۰ نفررا استخدام میکند

گمرک ایران در سال ۱۳۵۴ بیش از پانصدنفررا استخدام میکند و از این‌عده برای‌مشاغل مختلف استفاده خواهد کرد.

بعلاوه یکصدنفر ازفارغ‌ـ التحصیلان فوق‌دیپلم ولیسانس امور گمرکی دانشکده علوم اداری وبازرگانی نیز درسال جاری باستخدام گمرک ایران درمی‌ایند.

براساس طرحی‌که در مورد استخدام تازه درگمرک ایران تهیه شده است ،گمرک ایران درطی سالهای‌آتی بتدریج برای مشاغل‌فنی وتخصصی گمرکات کشور از افراد فارغ‌التحصیل رشته گمرکی استفاده خواهد کردوبهمین منظور هرسال‌کلیه فارغ‌التحصیلان فوق دیپلم و لیسانس‌امور گمرکی‌رااستخدام و در ادارات مختلف گمرک ایران مشغول بکارمیکند.

گمرک ایران درسال جاری بیش ازششصد نفر استخدام تازه دارد که استخدام یکصد وهفتاد نفر از آنان‌هم اکنون جریان داردو برای استخدام بقیه نیز درطی یکی دوماه اینده اقدام خواهدشد.

نخستین‌واحدهای‌ویت‌کنگ به۵ کیلومتری سایگون حمله بردند

سایگون - خبرگزاری فرانسه- نخستین دسته‌های ارتش آزادی بخش سحرگاه امروز بمحوطه سایگون رخنه کردند. نزدیکیهای ساعت چهار بامداد عناصر مسلح بیک پاسگاه نیروهای دولتی در «آرچ‌چیک»، واقع در پنج کیلو متری سایگون حمله بردند ودر نبرد شدیدی‌که‌بین طرفین‌درگرفت یک نفر از سربازان دولتی کشته شد و شش نفر دیگر زخمی گردیدند .

دربی‌این‌حمله فرماندهان‌نظامی ویتنام جنوبی اظهار عقیده‌کردند که ظاهرا ویتنام شمالی پس از محاصره کامل پایتخت بوسیله لشکرهاو واحدهای زره‌پوش‌خود ابتکار عملیات را بدست ارتش آزادی‌بخش سپرده که در اطراف پایتخت به‌عملیات کماندوئی دست بزند.

منطقه‌ای که واحدهای ارتش آزادی‌بخش مستقر شده‌اند از حساس‌ترین مواضع دفاعی سایگون بشمار میرود. در چهار کیلومتری شرق «ارچ‌چیک» که بامداد امروز مورد حمله کمونیستها قرار گرفت بزرگترین انبار اسلحه و مهمات نیروهای دولتی قرار دارد و نیروهای مدافع سایگون نیازمندیهای خود را از آن دریافت می‌کنند. اگر ارتش آزادی‌بخش‌کنترل این‌منطقه را بدست بگیرد و یا با عملیات خرابکارانه این انبار بزرگ مهمات را منفجر سازد دیگر همه چیز برای نیروهای دولتی تمام خواهد شد.

از سوی دیگر چهارده لشکر ویت‌نام شمالی حلقه محاصره‌خود را بدور پایتخت پیوسته تنگتر می‌کنند واکنون بسی کیلومتری ودر برخی‌مناطق‌به۲۷ کیلومتری سایگون رسیده‌اند . بفاصله چند ساعت میتوانند چون بهمن‌عظیمی بسوی پایتخت سرازیر شوند.

در «بین‌هوا» واقع در سی کیلومتری شمال سایگون طی چند ساعت اخیر عملیاتی صورت‌نگرفته جزآنکه فرودگاه شهر چندین‌بار بشدت گلوله‌باران شده است .

در راه شماره یک که بین سایگون و «تای‌نین» کشیده شده نیروهای کمونیست بشدت شهر «کو- چی» را با موشکهای۱۲۲ میلیمتری درهم میکوبند.

نیروهای ویتنام شمالی و ویت‌کنگ راه شماره چهار را در سی کیلومتری جنوب سایگون قطع کرده‌اند و اکنون نبردهای شدیدی دراین منطقه‌بین نیروهای طرفین جریان دارد.

معاملات اتومبیل در دفترچه های مخصوص‌ثبت میشود

برای معاملات اتومبیل طرح جدیدی تهیه شده است که در صورت تصویب امور خرید و فروش وسائط نقلیه‌در دفترچه های مخصوصی که وسیله‌اداره شماره‌گذاری راهنمائی ورانندگی در اختیار مالکین اتومبیل قرار می‌گیرد ثبت خواهد شد .

پس از تصویب و اجرای این طرح، معاملات اتومبیل دیگردر دفترخانه‌های اسناد رسمی ثبت نخواهد شد و معامله اتومبیل پس از ثبت در این دفترچه‌ها صورت قانونی بخود میگیرد.

این طرح در حال حاضر در وزارت دادگستری است و در صورت تائید مقامات مسئول به اجرادرخواهد آمد .

سرنوشت کودک‌شکنجه‌شده‌شیرازی درسنا موردسئوال قرارگرفت

مجلس سنا امروز در یکجلسه علنی که نزدیک به سه ساعت‌طول کشید دو لایحه دولت‌راازتصویب نهائی گذراند و بدولت ابلاغ‌کرد تا پس از انجم تشریفات لازم، بمرحله اجرا در آید . ریاست جلسه را آقای مهندس جعفر شریف امامی بعهده داشت .

★ پروانه کمك دندانپزشك تجربی

● نخستین‌لایحه‌ای‌که‌ازتصویب نهائی گذشت و بدولت ابلاغ‌شد، لایحه‌ای بود راجع به اشتغال کمک دندان پزشکان تجربی ،

● لایحه دولت در موردروان گردان (پسیکوتروپ) ، دومین لایحه‌ای بود که از تصویب‌نهائی گذشت و بدولت ابلاغ شد . سه لایحه : اصلاح ماده یکم قانون سازمان ملی‌پیش آهنگی و اصلاح موادی از کنوانسیون موجد سازمان مشورتی دریانوردی بین دول و تاسیس راه آهن شهری تهران پس از تصویب به مجلس شورای‌ملی ارسال گردید . پنج لایحه دیگر نیز برای شور اول مطرح و مورد بررسی قرارگرفت

★ طرح ماجرای شکنجه‌کودک

● سناتور دکتر شمس‌الملوک مصاحب نطق قبل از دستورخود را بهبحث در اطراف حادثه شکنجه و آزار طفل سه ساله بدست پدر و مادرش که درشیراز اتفاق افتاد ، اختصاص داد و طی سخنانی‌یادآور شد که‌افشای این جنایت چنان همه را متاثر ساخته که عده‌ای با آنکه آثار و علائم شکنجه بر سطح بدن‌و صورت طفل مشخص است باز هم نمیخواهند قبول کنند که این امر واقعیت داشته است .

● ناطق آنگاه به سخنان خود افزود : عده‌ای از حقوقدانان اظهار میدارند که در قانون ما برای پدرو مادری که فرزندشان را شکنجه دهند متاسفانه مجازاتی تعیین نشده است . من عرض‌میکنم که این طفل سه ساله نه اولین طفلی است که فدای مرض‌روانی سادیسم یا ناهنجاری جسمی و روحی پدر و مادر میشود و نه آخرین آنهاست ، فکری باید کرد

★ سئوالی از وزارت درباره حمایت از کودك

● سناتور دکتر شمس‌الملوک مصاحب در این موقع سئوالی‌به این شرح تقدیم رئیس مجلس‌سنا کرد : «مقام محترم ریاست‌مجلس سنا ، خواهشمند است دستور فرمائید به جناب آقای وزیر دادگستری اعلام شودکه‌در مجلس سنا حضور یافته و به سئوالات زیر پاسخ دهند :

۱ـ چون اخیرادرجراید مشاهده شد که پدر ومادری در شیراز کودک سه ساله خود بنام«گیلدا» را تحت شکنجه و زجر های‌شدید قرار داده‌اند خواهشمند است واقعیت و چگونگی این امر را اعلام فرمایند .

۲ـ برای پدر و مادری که این رفتار غیرانسانی را مرتکب‌شده‌اند چه مجازاتی در نظر گرفته شده است ؟

۳ـ کودک مذکور «گیلدا» فعلا در کجاوتحت‌سرپرستی و نظارت چه فرد یا افرادی زندگی میکند.؟

۴ـ در تهیه لایحه مربوط به حمایت کودکان که آقای وزیر دادگستری وعده انجام آن را در فروردین ۱۳۵۲ داده‌بودند، چه اقدامی شده است ؟

سناتور محمد علی علامه‌وحیدی ناطق دیگر قبل از دستور بودکه به سفر علیاحضرت شهبانو به کرمانشاه واز استقبال پرشورمردم از معظم‌لها یاد کرد .

با اعلام نتیجه منفی‌آزمایش

تاج‌ازاتهام‌تبرئه‌شد

کمیته پزشکی فدراسیون‌فوتبال نتیجه آزمایش دوپینگ پنج تن از بازیکنان تیم فوتبال تاج را منفی اعلام کرد. بدین ترتیب نتیجه مسابقه روز جمعه گذشته تیم‌های تاج و پرسپولیس همان ۱ـ۳ و بسود تیم تاج باقی خواهدماند.

جمعه پیش‌پس‌از دیدارحساس تاج وپرسپولیس از سری بازی های هفته هفتم مسابقات فوتبال جام تخت جمشید ، مسئولان تیم پرسپولیس تقاضای آزمایش دوپینگ پنج تن از یاران تیم تاج علی‌جباری - ناصر حجازی - غلامحسین مظلومی - عزت جان ملکی ورضا عادلخانی را نمودند. بلافاصله پس از پایان مسابقه برای آزمایش دوپینگ از این پنج تن باتهیه وسائل لازم اقدام شد وپس از انجام آزمایشات معمول، شب گذشته نتیجه آزمایش منفی اعلام گردید.

دانشکده پزشکی رازی

باطلاع همکاران محترم و دانشجویان پزشکی میرساند: ساعت ۸ صبح روز سه‌شنبه ۹ اردیبهشت اعضاء کلوپ داولینگ انگلستان متخصصین پوست در بخش پوست بیمارستان رازی میدان شاهپور کنفرانس هائی ارائه خواهند داد . م‌الف ۲۱۵۲

آگهی تغییرات در شرکت‌سهامی‌خاص معادن‌بافق ثبت شده بشماره ۱۰۷۲۵

طبق صورتجلسه مورخ ۳۰ر۱ر۵۴ مجمع عمومی عادی شرکت سهامی خاص معادن بافق تغییرات‌زیر در شرکت نامبرده بعمل آمده است .

۱ـ آقایان دکتر رضا رستگار اصفهانی و مهندس مرتضی رستگار جواهری و مهندس علیرضا رستگار اصفهانی و مهندس رضاخاکباز ومهندس همایون ریاضی بسمت اعضاء اصلی هیئت مدیره برای مدت دوسال انتخاب‌شدند .

۲ـ بشرح صورتجلسه مورخ ۳۰ر۱ر۵۴ هیئت مدیره آقای دکتر رضا رستگار اصفهانی بسمت ریاست هیئت مدیره و آقای مهندس مرتضی رستگار جواهری بسمت نایب رئیس وآقای مهندس رضا خاکباز بسمت مدیر عامل شرکت برگزیده شدند و بشرح ماده ۴۰ اساسنامه کلیه اسناد و اوراق تعهدآورشرکت چکها سفته ها ـحوالجات بروات ـقراردادها و هرگونه سندی که برای شرکت ایجاد تعهد نموده و الزام‌آور باشد با امضاء مدیر عامل به اتفاق یکی دیگر از اعضاء هیئت مدیره وممهور بمهر شرکت معتبر خواهد بود .

م الف ۱۹۸۵

اداره کل ثبت‌شرکت‌ها و مالکیت صنعتی

پیشگاه مبارك شاهنشاه آریامهر

هیات‌مدیره وکارکنان واعضاءکانون موتورسیکلترانی ایران همبستگی خود را به حزب رستاخیز ملی‌ایران اعلام میدارند

فرهاد اسفندیاری

آگهی

بدینوسیله به اطلاع کلیه همکاران گرامی و اعضای اتحادیه‌صنف دارندگان دکان قصابی گاوی تهران و کارکنان شرکت تعاونی تهیه و پخش گوشت گاو تهران میرساند دفتر ثبت عضویت در حزب رستاخیز ملی ایران‌جهت ثبت بدفتر شرکت در کشتارگاه تهران انتقال یافته خواهشمند است برای ثبت‌نام مراجعه فرمائید .

رئیس اتحادیه صنف دارندگان‌دکان‌قصابی‌گاوی تهران مرتضی‌طوسی

آگهی

از صاحبان سهام شرکت سهامی تولیدی قند کرج(سهامی خاص) بدینوسیله دعوت میشود تاشخصا یابوسیله وکیل یا نماینده تام‌الاختیار خود در مجمع عمومی فوق‌العاده شرکت که در تاریخ شنبه ۳ خردادماه ۱۳۵۴ در محل کارخانه مرکز شرکت تشکیل میشود حضور بهمرسانند.

دستور جلسه عبارتست از :

افزایش سرمایه و اعطاء اختیار لازم در اینمورد به هیئت مدیره

هیئت مدیره

خبرهای تلفنی شهرستانها

محکومیت دراکولا

اصفهان- جوانی‌که‌چندی پیش باتهام سوراخ کردن گلوی یک کودک اصفهانی و خوردن خون او دستگیر شده بود در دادگاه جنایی اصفهان محاکمه وبه ۵ سال زندان و پرداخت یکصد هزار ریال غرامت به شاکیان خصوصی محکوم شد. وی اکبر حسینی نام دارد و به دراکولای اصفهان معروف است.

پرداخت وام به باغداران

شهسوار : برای جلوگیری از فعالیت سلفخرها در بین باغداران مرکبات ، وزارت تعاون و امور روستا های کشور ، اعتبارقابل ملاحظه‌ای در اختیار سازمان تعاون‌شهر و روستای «سبزوار»شهسوار قرار داد تا آن را بصورت وام بدون بهره در اختیار باغداران قرار دهد .

این اعتبار ۳۷۰ میلیون ریال است که از تاریخ پانزدهم اردیبهشت ماه جاری به ۵۳۰۰ نفر از باغداران عضو شرکت های تعاونی روستائی این شهرستان واگذارمیشود.

پرداخت وام مذکور موجب میشود تا باغداران مرکبات که از اواسطه سال با بحران مالی روبرو میگردند با سلفخر های مرکبات مواجه نشوند .

خرید محصولات کشاورزان

رضائیه : سازمان تعاون شهر و روستاهای آذربایجان غربی آماده است مازادکلیه محصولات کشاورزی . باغداران و کشاورزان استان را با نرخ عادلانه خریداری کند - لذا اتحادیه‌هاو شرکت های تعاونی و باغداران می‌توانند برای عقد قرارداد به استانداری آذربایجان غربی مراجعه کنند .

این مطالب را مهندس دهستانی استاندار آذربایجان غربی در جلسه اقتصاد استان که بعد از ظهر دیروز تشکیل شده بود عنوان کرد .

استاندار آذربایجان غربی اضافه کرد:کار های‌ساختمانی یک واحد سیلو در رضائیه بزودی آغاز میشود و بخش های خصوصی می‌توانند از امکانات و تسهیلاتی که در اختیارشان قرار میگیرد برای احداث سردخانه و انبار استفاده کنند .

این دومین سیلو است که در رضائیه احداث میگردد .

زلزله در خراسان

مشهد - پایگاه لرزه نگاری دانشگاه فردوسی مشهدساعت ۵و ۳۵دقیقه بامداد امروززلزله شدیدی را باقدرت تخریبی ۵ ریشتردر ۸۰۰کیلو متری‌جنوب شرقی خراسان‌ثبت کرد.

کانون زلزله بیرجند و «نهبندان» بوده‌و هنوز گزارشی از خسارات و تلفات جانی احتمالی نرسیده است. توضیح اینکه قدرت تخریبی زلزله سال ۴۷ گناباد ۶ ریشتر بود.

تسهیلات خانه‌سازی

رضائیه - در جلسه دیروز انجمن شهر رضائیه : قاسمی شهردار این شهر برای تشویق مردم به خانه سازی یک پیشنهاد چهار ماده‌ای تسلیم انجمن کرد تا درصورت تصویب بمورد اجرا درآید .

بموجب این پیشنهاد ها ، کسانیکه در رضائیه خانه بسازند ، نه تنها از پرداخت هزینه اسفالت کوچه‌های‌جنبی خانه خود معاف‌خواهندبود، بلکه میتوانند نقشه ساختمان را به دلخواه خود انتخاب کرده (دو یا چند طبقه) ودر هر نقطه شهر آنرا بسازند.

همچنین علاقمندان خانه سازی میتوانند در سال‌برای ساختن هرچند خانه پروانه دریافت کنند و شهرداری‌برای تفکیک زمینها و خانه های مشاع (شریکی) نیز اجازه‌نامه صادر خواهد کرد .

معاون امور دانشجویی

اصفهان - بدستور دکتر معتمدی رئیس‌دانشگاه اصفهان دکتر علی نواب رئیس دانشکده پزشکی این دانشگاه با حفظه سمت بعنوان معاون امور دانشجویی دانشگاه انتخاب ومشغول کار شد .

قطع ارتباط زمینی خوزستان و فارس

اهواز - برخورد یک تریلر و کامیون در دو طرف رودخانه «خیر آباد »بهبهان، باعث‌شکستگی و ریزش‌قسمتی ازپل گردیدو ارتباط‌خوزستان با فارس قطع شد .

این پل که در ۲۴ کیلو متری بهبهان ، روی رودخانه «خیرآباد» ساخته شده ، خوزستان را از طریق بهبهان، به استان فارس می‌پیوندد .

با شکستن پل ،تعدادزیادی تریلی سنگین با دیواره پل جاده متوقف شده است .

مهندسین شرکت ملی نفت ایران - برای مرمت پل ، با هلیکوپتر به محل رفتند .

درنزاع خونین چهارباغ «صدر» اصفهان

«فردین» با چاقو شکم یک دانشجو را پاره کرد !

* علیرضا فتحی ، که با ضربات چاقوی «فردین» اصفهان کشته شد.

در نزاعی که بین دو جوان‌در چهارباغ «صدر» اصفهان رخ داد یکی از آنها با ضربات چاقو روده های دیگری را که دانشجو بود مقابل چشمان حیرت زده چند نفر رهگذر بیرون ریخت و سپس متواری شد !

خبرنگار ما در اصفهان می‌نویسد :

مرتضی نصیری معروف به«فردین» بعد از ظهر دیروز در چهارباغ «صدر» و در پی یك مشاجره‌لفظی شدید با علیرضا فتحی دانشجوی سال اول رشته برق و مکانیك مدرسه عالی کورش کبیر اصفهان به نزاع پرداخت .

پیش از اینکه چند نفررهگذر فرصت میانجیگری بین آندو را پیدا کنند ، «فردین»باضربات‌چاقو شکم دانشجوی جوان را پاره‌کرد.

متهم بقتل بلافاصله پس از ارتکاب جرم از بستگانش تقاضا کرد علیرضا را بعنوان اینکه‌در یك حادثه رانندگی مجروح شده استدربیمارستانی‌خصوصی بستری کنند.

وقوع حادثه‌به ماموین کلانتری ۴ اصفهان اطلاع داده شدوباتوجه به‌مرك علیرضا در بیمارستان و اظهار نظر پزشکان ، مامورین ادعای «فردین »و بستگان او را مردود دانستندوساعتی بعد مرتضی نصیری در خانه‌اش‌به‌چنك‌مامورین افتاد .

متهم پس از دستگیری به دادسرای اصفهان اعزام‌شد .

۸ جنایت مرموز درگرگان ...

بقیه از صفحه حوادث

متعددی روی بدن مقتولین‌بوجود آورده و تقریبا پوست وقسمتی از گوشت اجساد را شیار شیار کرده است !

ماموران انتظامی و مقامات قضائی با توجه به‌این وجوه تشابه در جنایت اخیر با هفت جنایت‌قبلی درعقیده‌خود دراسخ‌تر شده‌اند که‌شخص‌موردنظر یک موجود درنده‌خو و یک بیمار روانی است چرا که اگر جانی قصد انتقامجوئی داشت تنها به همان ضربه نخست اکتفا میکرد و با کشتن قربانی، محل حادثه راترک می‌کرد. در حالیکه وی، با حوصله و خونسردی ، کنار قربانی خود می‌نشیند و بدن او را نیز با جسمی برنده، شیارشیار می‌کند .

★ شکارچی ناشناس !

۳ نفر از کارگران زابلی دریک کیلو متری جاده کمربندی گرگان و در فواصل چند قدمی‌یکدیگر بدام شکارچی ناشناس افتادندو این خود حاکیست که قاتل‌شکار هایش را با نقشه قبلی از بین افرادی که پیشاپیش با آنهاطرح دوستی ریخته بود انتخاب‌میکرده وپس ازکشیدن آنها به مکانهای خلوت در یک لحظه غافلگیری اقدام به‌ریختن خونشان میکرده است !

در زمان وقوع این جنایات گفته میشد که قاتل حوزه فعالیت خود را گسترش داده و به‌دیگر شهرها و بخشهای اطراف نیز رفته است چرا که چند ماه پیش جسد دو نفر از قربانیان وی در «فاضل‌آباد» و «علی‌آباد » گرگان پیدا شد .

جسدی که در فاضل‌آباد پیدا شد متعلق به جوان ۲۰ ساله‌ای بود و صاحب جسد دیگر نیز ۳۰ الی ۴۰ ساله بنظر میرسید .

چندی‌بعد دو نفرنیز بشکل‌مرموزی در گنبد کاوس کشته شدند و با توجه به‌شباهت این‌دوجنایت وآخرین قتلی که در مزرعه‌اتفاق افتاد با ۵ جنایت قبلی درگرگان و حومه این فکر بیش از پیش قوت گرفته است که‌هر ۸ جنایت بدست یک‌بیمار انجام شده‌است! مسئله قابل توجه اینکه قاتل پس از پایان کار در کلیه مواردجیب قربانیانش را خالی کرده و باین ترتیب‌حتی برگه‌ای که به‌شناسائی هویت مقتولین کمک کند برای ماموین باقی نگذاشته است و ازاین‌رو، نه تنها هنوز قاتل این قربانیان شناخته نشده ، بلکه هویت خود قربانیان نیز معلوم نیست .

امتحان‌مقدماتی‌توفل ماه«می»نوزدهم‌اردیبهشت انجام میشود

امتحان مقدماتی ماه «می» روز جمعه نوزدهم اردیبهشت ماه ساعت ۸ر۳۰ صبح در سالن ساختمان جدید انستیتو انگلیسی سیمین مرکز آموزش توفل برگزار میشود. مطابق روش معمول علاوه بردانشجویان انستیتو ، داوطلبان آزادو همچنین داوطلبان مقیم شهرستانها که قصد شرکت در امتحان بین‌المللی توفل را دارند میتوانند دراین امتحان شرکت کنند .

امتحان مقدماتی توفل که سالانه چهار نوبت و هربار یک‌هفته قبل‌ازامتحان بین‌المللی توفل برگزار میشود شامل ۵ بخش‌اساسی است و معمولا سطح آن ۱۵ درصد بالاتر از امتحان اصلی‌است.

نتیجه این امتحان روزهای شنبه بیستم و یکشنبه بیست و یکم اردیبهشت ماه اعلام و استادان راهنما احتیاجات هردانشجو را بطور جداگانه باطلاع آنها خواهند رساند .

مهلت نام‌نویسی برای شرکت دراین امتحان برای دانشجویان انستیتوتاروز یازدهم اردیبهشت و داوطلبان متفرقه وشهرستانها تا روز پانزدهم اردیبهشت تعیین شده واین گروهها باید تا تاریخ های تعیین‌شده بادر دست داشتن دو عکس و فتوکپی شناسنامه بدفتر ثبت‌نام انستیتو در خیابان تخت جمشید شماره ۳۵ مراجعه کنند .

میعاد باخورشید

شرح گفتگوهای حسنین‌هیکل ، روزنامه‌نگار و سیاست پیشه‌بزرك مصر درسفرش به‌خاستگاه خورشید با رهبران و دست‌اندرکاران سیاست شرق و جنوب آسیاکه حاوی برداشتهای‌اساسی و نشان‌دهنده تغییرات بنیادی قاره بزرك جهان است ، با ترجمه ابراهیم یوسفی به‌زودی منتشر می‌شود .

مؤسسه انتشارات امیرکبیر

آگهی شرکت یونیون کاربايد ایران (سهامی خاص) ثبت شده بشماره ۱۰۶۳۷

برابر صورتجلسات مجمع عمومی‌عادی سالیانه و هیئت‌مدیره شرکت یونیون کاربايد ایران (سهامی خاص) مورخ یکشنبه ۲۴ فروردین‌ماه ۱۳۵۴ تغییرات زیر در شرکت صورت گرفت :

۱ـ ترازنامه وحساب‌سود وزیان‌سال ۱۹۷۴ مورد تصویب واقع شد .

۲ـ آقایان آر. اس. پارکر ـ بوریس سوکولف ـ ای‌دی‌کار با کلیه اختیارات مندرج در اساسنامه برای مدت دوسال بسمت‌اعضای‌هیئت‌مدیره شرکت‌انتخاب شدند که‌آقای بوریس‌سوکولف رئیس هیئت‌مدیره ـ آقای رونالد ـ اس‌پارکر مدیرعامل و آقای‌ای. دی.کار نایب‌رئیس هیئت‌مدیره میباشند مدیرعامل‌شرکت دارای کلیه اختیارات هیئت‌مدیره‌مندرج در ماده ۴۵ اساسنامه می‌باشد .

۳ـ کلیه اسناد و مدارك تعهدآور شرکت از قبیل چکها ـ بروات‌ـ سفته ها ـ قراردادها و غیره باید بامضای متفق دونفر از آقایان ای. دی. کار و اکبر نیک‌آئین ـ جاماسب اومریگار ـ رونالد ـ اس ـ پارکر و دونالد ریلی و بورس‌سوکولف رسیده و ممهور به‌مهر شرکت باشد .

۴ـ آقایان‌هایول‌گلین ایساك‌ونصراله مختار از موسسه وینی‌موری‌اند کمپانی برای مدت‌یکسال‌بتر تیب بعنوان‌بازرسان اصلی و علی‌البدل شرکت انتخاب‌شدند.

۵ـ کلیه آگهی‌های شرکت‌در روزنامه اطلاعات منتشر خواهد شد .

مدیرکل ثبت شرکتهاومالکیت صنعتی .

تلفن سرویس حوادث ۳۱۱۲۱۲

یك بیمار روانی درنده خو ، درمازندران به شکار انسان پرداخته است

۸ جنایت مرموز درگرگان و گنبدکاوس

وجه تشابه جنایت‌ها :

۱ـ ایراد ضربه‌های کشنده بناحیه راست‌صورت مقتولین

۲ـ انتخاب قربانیان جنایت از میان مردم زابل

۳ـ وجود شیارهای متعدد در بدن قربانیان

۴ـ سرقت کلیه اسناد و مدارك و محتویات‌جیب های مقتولین

جسد یک مرد روستایی، که‌بطرز فجیعی سر بریده شده بود ، در مزرعه‌اش ـ در علی‌آباد گرگان ـ پیدا شد .

قاتل، یا قاتلین که ردپایی‌ازخود باقی نگذاشته‌اند، مرد روستایی رابرهنه کرده، پیکرش را باچاقو شیار شیار کرده بودند.

خبرنگار ما در علی‌آباد گرگان می‌نویسد : این جنایت نیز،شبیه هفت جنایت مرموز دیگری است که در یک سال اخیر درگرگان و گنبد کاوس و حومه‌های این استان مازندران به شکار انسان پرداخته است ، قوت بیشتری بخشیده است .

براساس گزارش خبرنگاران ما در گرگان و گنبد کاوس از اواخر فروردین ماه سال ۱۳۵۳ بتدریج ۷ کارگر زابلی به وضع فجیعی در گرگان و حومه این شهر و گنبد کاوس به قتل رسیده‌اند .

مقتولین همگی جوان بوده‌اند و از مدتی قبل بعنوان کارگر از زادگاه‌خود ـ زابل ـ روانه‌گرگان شده بودند، قتل این هفت نفر زابلی میرساند که جنایتکار ناشناس کینه‌ای عمیق از زابلی‌ها در دل دارد !

شکل و نوع هر هفت جنایت گرگان وگنبد کاوس بقدری‌شبیه یکدیگر بودکه‌بنظر میرسید قاتل تحت‌یک برنامه حساب‌شده‌دست بخون قربانیان خود آلوده است.

مقتولین اغلب با آلتی سنگین که جمجمه‌شان راخردکرده کشته شده‌اند و نکته قابل توجه اینکه قاتل در تمام موارد سمت راست چهره قربانی خود را هدف قرار داده است !

جانی پس از ارتکاب جرم با آلت برنده‌ای که احتمالا کارد یا چاقو است زخمهای سطحی

بقیه در صفحه ۲۱

دراولین ماه سال ۵۴

۹۹ نفر درحوادث رانندگی کشته‌شدند

در تصادفات رانندگی فروردین ماه گذشته ۹۹ نفرکشته و ۲۳۰ نفر آسیب دیدند .

مطابق آمار کارکرد مرکز پزشکی قانونی که صبح‌امروز دراختیار خبرنگارما قرارگرفت آمار تعداد درگذشتگان دراثر حوادث گوناگون در فروردین ماه ۵۴ به ۳۹۳ نفر بالغ شده است که نسبت به ماه مشابه در سال قبل ۴۶ فقره فزونی داشته است .

براساس این آمار، علاوه‌بر ۹۹ نفری که دراثر حوادث رانندگی کشته شده‌اند ، تعداد تلفات براثر بیماری‌های داخلی ۱۷۴ نفر ،خفگی در آب ۱۱ نفر ، سوختگی ۲۷ نفر ،سقوط ۱۳ نفر ، قتل با گلوله چهارنفر و قتل با چاقو دو نفر اعلام شده است .علاوه‌بر آن در ماه گذشته چهار نفر زیر آوار مانده‌اند و ۲۸ نفر نیز تحت آزمایش‌های‌مختلف‌درگذشته‌اند.

آمار درگذشتگان به علت شکستگی شش نفر وآمار کسانی که با دار خودکشی کرده‌اند سه نفر گزارش شده است .

آمار کشته شدگان دراثر خونریزی مغزی شش نفر اعلام شده است . گذشته از آن برق گرفتگی یکنفر ،گاز زغال یکنفر، سم نباتی یکنفر، خفه‌کردگی یک نفر ، قتل با نزاع یک نفر وقتل با تیر یک‌نفرگشته داشته‌است.

ضمنا در ماه گذشته ۱۴۳ نفر به پزشکان قانونی مراجعه کرده‌اند تا جهت عمل منافی عفت معاینه شوند . کسانی که از نظرسن‌معاینه شده‌اند ۲۴۰ نفر و آنهائی که برای سنجش استعداد جسمانی‌جهت ازدواج تحت معاینه قرار گرفته‌اند ،۲۵۰ نفر گزارش‌شده‌است . علاوه‌بر آن پزشکان قانونی‌چهار هزارو ۷۲۷ نفر را که در نزاع و تصادفات بعدی مجروح شده بودند معاینه کرده‌اند .

دایخ غزلاوی ، متهم کشتار روستای «طاهریه۳» اهواز:

من خواهر و برادرانم را نکشته‌ام

★ متهم‌به‌قتل گفت: خواهر و دو برادرم را ،خانواده مرد مستی که قرار بود با دختر یکی از برادرانم ازدواج کند ، کشته‌اند

«دایخ غزلاوی» ، مردی که متهم است حدود دو هفته قبل خواهر و دو برادرش را در روستای «طاهریه۳» اهواز بقتل رسانده ، در دادسرای اهواز ، منکر قتل خواهر و برادرانش شد .

گزارش خبرنگارما دراهواز حاکیست :

«دایخ» که پس‌از کشته‌شدن خواهر و برادرانش مدت ۱۵ روز خود را در بیابان های اطراف رودخانه «کرخه» و در پناه بوته های انبوه بیابان از چشم ماموران انتظامی دور نگاهداشته بود ، سرانجام سه روز قبل بدام ماموران افتاد و سر بازپرسی گفت :

ـ من شاهد قتل خواهر و دو برادرم بودم ، اما خودم‌آنها را نکشته‌ام ، قاتل خواهر و برادران‌من‌کسان‌دیگری‌هستند..

وی افزود : قرار بود دختر یکی‌از برادرانم را بعقد مرد مسنی در بیاورند و هنگامی که اعضای خانواده داماد برای خواستگاری بروستای«طاهریه۳» آمده بودند ،برسر تهیه‌جهیزیه و پرداخت شیربهابین خانواده داماد و خانواده‌عروس اختلاف افتاد ، و کار به‌زدوخوردکشید، در این موقع دو تن ازبستگان داماد که تفنگ بهمراه داشتند با شلیک گلوله خواهر و دو برادرم را کشتند و متواری شدند ،من‌نیزبا دیدن این‌جنایت دچار ناراحتی شدم و با اسب، روستای محل زندگی خود را ترک گفتم :

متهم ، دیوانه نیست !

آقای نیکوئی بازپرس شعبه اول دادسرای اهواز مامور رسیدگی باین‌پرونده شده است و قرار است همراه متهم بقتل برای تشریح چگونگی قتل به روستای «طاهریه ۳» برود.

چون گمان میرفت که متهم بقتل از عقل سالم برخوردار نباشد ، دکتر علم پزشکی‌قانونی اهواز ، وی را مورد معاینه قرارداد و اعلام کرد که متهم کاملا سالم است .

تفنگ دایخ غزلاوی که از نوع ۵ تیر است بعداز ظهر دیروزتوسط‌ماموربن ژاندارمری

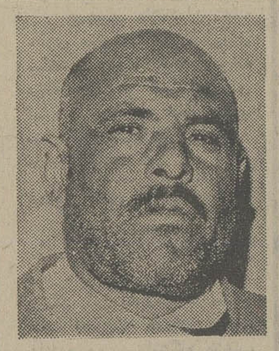

★ دایخ‌غزلاوی ،متهم کشتار روستای «طاهریه ۳» اهواز ، اکنون قتل خواهر ودو برادرش را انکار می کند ...

پاسگاه مرکزی اهواز که به سرپرستی استوار جولانی به اطراف مخفیگاه متهم‌بقتل رفته بودند ، در ۳۰۰ متری محل مخفیگاه او زیربوته های بیابان پیدا شد .

دایخ به‌خبرنگارما در اهواز گفت :

در مدت ۱۵ روزی که‌روستای «طاهریه ۳» را ترک کرده بودم بهیچ نقطه مسکونی نرفتم و در این مدت که در بیابان های اطراف‌رودخانه کرخه و درپناه سایه بوته ها زندگی می کردم خوراک من علف بیابان بود .

در حال حاضر متهم بقتل با قرار بازداشت‌موقت راهی‌زندان شده و ممنوع‌الملاقات است .

هروئین ، درمرغدانی خانه همسایه !

یک زن و شوهر قاچاقچی‌که برای رد گم کردن موجودی مواد مخدر خود را در داخل مرغدانی خانه همسایه شان پنهان میکردند پیش از افشاء رازشان از چنگ قانون گریخته بودند !

محمد قریشی و منیژه ـ زن‌و شوهر قاچاقچی ـدراز‌اء استفاده از مرغدانی همسایه ماهیانه مبلغ چهل تومان می پرداختند .

روز گذشته ماموران تجسس کلانتری سیزده تهران که‌ازفعالیت محمد و منیژه در امر خریدو فروش مواد مخدر مطلع شده بودند به خانه آندو واقع در خیابان پامنار رفتند ولی هرچه جستجو کردند ، نتیجه بی‌بدست نیاوردند .

ماموران سپس به خانه‌همسایه محمد که مشکوک بنظر میرسید ، وارد شدندو هنگام جستجو از داخل مرغدانی خانه او مقدارنیم کیلو و هفتاد گرم هروئین بسته بندی شده و یک ترازو بدست آوردند .

در تحقیقاتی که ماموران از زنی بنام فرح ـ مستاجر خانه‌ـ به عمل آوردند ، معلوم شد که محمد ومنیژه برای رد گم کردن از چندی‌قبل‌مرغدانی خانه‌همسایه را درازای‌مبلغ چهل تومان‌اجاره کرده‌اندو موجودی موادمخدرشان را در آن پنهان می‌کنند .

پس از کشف این موضوع ماموران مجددا به سراغ محمد قریشی و همسرش‌رفتند ولی‌آنها که ماموران را در تعقیب خود دیده بودند متواری شدند .

ماموران اکنون در جستجوی زن و شوهر فراری هستند .

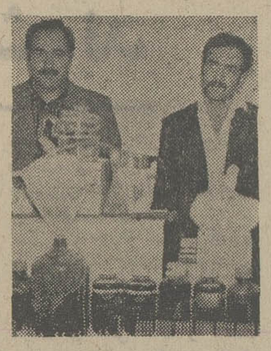

عباس عبیری (سمت چپ) و یکی‌ازهمدستانش‌در کنارلابراتوار هروئین سازی

یك کیلو هروئین

ماموران اداره مبارزه با مواد مخدر همچنین چند روز قبل‌یکی از قاچاقچیان سابقه‌دار را که در خرم‌دره‌بهربه ساختن‌هروئین و پخش آن در کشور اشتغال داشت ، همراه بایک کیلو هروئین و یک دستگاه لابراتور کشف کردند .

ماموران اکیپ پنجم اداره مبارزه با مواد مخدر که از چندی‌پیش بفعالیت عباس عبیری‌ـقاچاقچی سابقه‌دار ـ مشکوک شده‌بودند ، با توجه‌باینکه نامبرده مسلح‌بود، روز ۲۷ فروردین ماه با رعایت جوانب امر وارد خانه مسکونی عباس در «خرم‌دره» شدند.

ماموران در تحقیقات خود یک کیلو و ۱۰ گرم هروئین ، یک دستگاه لابراتوار ،یک شمشیر و تعدادی فشنگ بدست آوردندکه اجناس مکشوفه همراه متهم به نیروهای مسلح شاهنشاهی‌ارسال گردید.

مجروحین حادثهٔ گردنه‌بیدسرخ کرمانشاه:

۱۲ مسافر اتوبوس قربانی مستی وخستگی راننده‌شدند

« علی دژم‌خوی» راننده‌ای که اتوبوس او با ۲۲ سرنشین به دره‌ای‌در گردنه بیدسرخ کرمانشاه سقوط کرد و یازده سرنشین اتوبوس کشته شدند مست و خسته بود!

این، گفته چندتن از مجروحین حادثه است که در بیمارستان بستری هستند ، در حالیکه خود راننده میگوید، بارندگی ولغزنده بودن جاده باعث وقوع حادثه شد.

تاکنون درزمینه علت اصلی‌این حادثه نظر قاطعی از سوی مقام های پلیس راه اعلام نشده است.

اتوبوس مسافربری ۷۲۹۳۳ـ تهران‌متعلق به شرکت‌اتوبوسرانی «گیلان‌تور» که از رشت عازم کرمانشاه بود ساعت ۷ بعد ازظهر پریروزدرسرازیری گردنه بیدسرخ به دره سقوط کرد.

خبرنگار اطلاعات در کرمانشاه مینویسد: این‌اولین‌حادثه خونین وبزرگ سال ۵۴ در جاده های کرمانشاه است.این‌اتوبوس هنگام حرکت‌ازرشت ۳۲ سرنشین‌داشت که ده تن از آنان در همدان‌پیاده شدند وانوبوس با۲۲ مسافر از همدان راهی کرمانشاه شد.

«علی دژم‌خوی» راننده اتوبوس که‌دربیمارستان دویست‌تختخوابی کرمانشاه بستری است بخبرنگار ما گفت:از گردنه بیدسرخ براحتی بالا آمدم . باران می‌بارید وجاده لغزنده بود،اتوبوس در سرازیری افتاد و به آهستگی پیش میرفت اما ناگهان لیز خوردوبه قعر دره افتاد. فقط از جریان حادثه همین رابیادمی‌آورم! راننده ازسرنوشت مسافران خود بی‌خبر است!

حیات صلواتی زنی که از ناحیه کمر مجروح شده وروی تخت بیمارستان بستری است گفت : راننده مشروب خورده بود و خواب میرفت ـ او دائما جرت میزد ـ ما ۱۵ نفر از یک خانواده بودیم‌که معلوم نیست چند نفرمان کشته شده‌اند.

تقی اسپوری‌گفت: اتوبوس ما یک راننده داشت در حالیکه اتوبوسهای مسافری‌باید دوراننده داشته باشند از طرفی خستگی راننده و عدم کنترل وی باعث وقوع حادثه شد.

پزشکان و پرستاران بیمارستان دویست تختخوابی کرمانشاه نیز در این حادثه عزادار شدند. زیرا، شمسی‌قمی ، یکی از بهیاران این بیمارستان جزو کشته شدگان حادثه اتوبوس است. او برای دیدن پدر ومادر خود به رشت رفته بود و بسرکار خود بازمیگشت.

سایر مجروحین حادثه ـ که حال عده‌ئی از آنها وخیم است ـ درهمین‌بیمارستان بستری هستند.

جنازه مقتولین مجهول‌الهویه‌در سردخانه بیمارستان دویست تختخوابی کرمانشاه نگهداری می شود .

تاکنون اسامی مقتولین و مجروحینی‌که‌مشخص شده بشرح زیر است.

مقتولین :

شمسی قمی اهل رشت (شغل بهیار) ـ علی آیزن ۵۵ ساله ـ ابراهیم حبیبی‌وکریم کمک راننده اتوبوس.

مجروحین :

ابراهیم علیزاده‌متقی اسپوری‌ـ جلال و حیات صلواتی و فرهاد رحمانی.

آخرین خبر در مورد حادثه :

دیشب بامرگ‌یکی ازمجروحین حادثه‌رانندگی گردنه «بیدسرخ» کرمانشاه ، قربانیان این‌حادثه دوازده نفر شدند.

دوازدهمین قربانی که دیشب در بیمارستان « دویست تختخوابی» کرمانشاه‌درگذشت، کودکی بنام «غفار» بود .

خبرنگار اطلاعات درکرمانشاه می‌نویسد : صبح‌امروز .هویت سه نفر دیگر از قربانیان‌حادثه روشن شد.

این سه نفرمردی بنام محمد سعید، زنی‌بنام طوبی وکودکی بنام «فردین» بودند.

● اتوبوس مسافری ، که سقوط آن درگردنه «بیدسرخ» باعث مرگ ۱۲ نفر شد با جراثقال ، ازدره بیرون‌کشیده میشود عکس ازخبرنگار اطلاعات‌در کنگاور

آگهی تاسیس شرکت‌سهامی خاص ادیتال

نظر به لایحه قانونی اصلاح قسمتی از قانون‌تجارت مصوب ۱۲ر۲۴ر۱۳۴۷ وماده ۱۹۷ قانون تجارت وماده ۶ آئین‌نامه قانون مصوب ۱۳۱۱ خلاصه‌اظهارنامه و اساسنامه شرکت سهامی خاص ادیتال که در تاریخ ۲۸ر۱ر۵۴ تحت شماره ۲۱۳۸۳ در این اداره ثبت و در تاریخ ۲۸ر۱ر۵۴ از لحاظ امضاء ذیل ثبت تکمیل گردیده برای اطلاع عموم‌درروزنامه رسمی کشور و روزنامه‌کثیرالانتشار اطلاعات آگهی میگردد .

۱ـ نام‌و نوع شرکت: گروه‌صنعتی ادیتال سهامی‌خاص

۲ـ موضوع شرکت : ایجاد کارخانه جهت تهیه و ساخت وفروش سرامیک و متعلقات آن وهرگونه لوازم دیگر مربوط بساختمان وتزئینات آن وقبول نمایندگی کارخانجات و موسسات داخلی و خارجی خرید وفروش و واردات و صادرات محصولات ساختمان و هرگونه ماشین‌آلاتی که مربوط بساختن اجناس مربوطه باشد مشارکت باسایر موسسات باشرکتها درکلیه معاملات و امور مربوط بکار شرکت (با رعایت قوانین ومقررات موضوعه)

۳ـ مرکز اصلی شرکت: تهران خیابان امیرآبادشمالی شیرازی شرقی پلاک ۱۱۹ تلفن ۶۳۲۹۶۹

۴ـ مدت شرکت: ازتاریخ ۱۴ر۱ر۱۳۵۴ بمدت‌نامحدود

۵ـ تابعیت شرکت : ایرانی

۶ـ سرمایه شرکت : مبلغ چهار میلیون ریال منقسم‌به چهارصد سهم ده هزار ریالی بنام

۷ـ میزان سرمایه پرداختی و شماره فیش بانک مربوطه و مبلغی که تعهد شده است: سی‌وپنج درصد مبلغ اسمی سهام بموجب گواهی شماره ۱۵۴ـ۲۰ر۱ر۵۴ بانک پارس شعبه تخت جمشید بحساب جاری ۱۶۳۰ پرداخت و بقیه تعهد شده است .

۸ ـ موسسین شرکت : آقای محمد ظهیر ـ آقای غلامرضا صدری ـ آقای حسن جباری ـ آقای علی‌مهرآوری ـ آقای ابراهیم امیر اصلان صدری ـ آقای محمدرئیسی .

۹ـ اولین مدیران شرکت : آقای محمد ظهیر رئیس هیئت مدیره آقای محمد رئیسی مدیر عامل و عضو هیئت مدیره‌آقای غلامرضا صدری عضو هیئت‌مدیره علی‌مهرآوری عضو علی‌البدل هیئت مدیره برای مدت ۲سال میباشند .

۱۰ـ اختیارات مدیر عامل: آقای محمدرئیسی دارنده حق امضاء کلیه اوراق و اسناد شرکت و افتتاح حساب در بانکها و دارنده حق امضاء گاه چکها و سفته‌ها و بروات و قراردادهای مربوطه بشرکت (بامهر شرکت) .

۱۱ـ روزنامه کثیرالانتشاری که برای دعوتها تعیین شده است : اطلاعات

۱۲ـ دارندگان حق امضاء در شرکت : آقای محمد ظهیر رئیس هیئت مدیره آقای محمد رئیسی مدیر عامل و عضو هیئت مدیره آقای غلامرضا صدری عضو هیئت مدیره علی مهرآوری عضو علی‌البدل هیئت مدیره کلیه اوراق و اسناد شرکت فقط بامضاء مدیر عامل و مهر شرکت معتبر است .

۱۳ـ اولین بازرسان اصلی و علی‌البدل شرکت: آقای حسن جباری بازرس اصلی و ابراهیم امیراصلان صدری بازرس علی‌البدل برای مدت یکسال .

۱۴ـ انحلال شرکت : طبق ماده ۱۹۹ اصلاحی قانون تجارت .

م‌الف ۱۹۸۱

رئیس اداره ثبت شرکتها و مالکیت صنعتی

استمداد

افراد وخانواده‌هائی که نامشان درزیر آمده است مسافر اتوبوس شرکت اتوبنز بوده‌اند که با ماشین‌پیکان در جاده تهران ـ قم ششم‌فروردین سال جاری تصادف نموده و موجب مرگ ۹ نفر شده است ازآنها تمنا دارم با اینجانب‌لیندا ـ حاج‌حسینی در هتل هیلتون تلفن ـ ۸۹۰۰۱۱ اطاق شماره ۱۳۰۹ تماس بگیرند .

عباس موسی‌راد ـ الیاس ـ آهو ـ حداد ـ محمودی ـ حسینی ـ مسعود ـ یوسفی ـ حلوائی ـ صدریان ـ رشیدی ـ مصطفی ـ حیدر ـ مصلحی ـ وطنخواه ـ اکرمی تاریخ ۱۶ر۱ر۵۴ ساعت حرکت ۱۰ صبح نام راننده محمد حقیقی

قابل توجه شرکتها

ورق شیروانی پلی استر فایبرگلاس

آماده تحویل فوری تلفن ۳۰۳۱۳۲ و ۳۰۴۰۳۵ مؤسسه سایبان پامنار

آگهی دعوت

بدینوسیله از کلیه شرکاء شرکت سنگ دج بامسئولیت محدود دعوت میشود .

که در جلسه مجمع شرکاء شرکت در تاریخ ۲۵ر۲ر۵۴ ساعت ۱۷ در محل شرکت واقع در خیابان بلوار الیزابت ساختمان فلورا شماره ۱۲۴ تشکیل میگردد حضوربهمرسانند

دستور جلسه

۱ـ انحلال شرکت تعیین مدیر تصفیه

مدیر عامل شرکت سنگ دج با مسئولیت‌محدود

پارک سازی و محوطه سازی

احداث باغ میوه

مهندس والی

متخصص

فضای سبز ـ پاسیو

۶۲۹۰۶۰ و ۶۲۵۶۷۶

آگهی مناقصه شماره ۲ر۵۴

شرکت مخابرات ایران تعداد ۱۰۰۰۰ عدد بست‌تیری لوله بست موردنیاز خودرا طبق نقشه فنی پیوست طرح قراردادو شرایط‌معامله تحویل انبار خانی‌آباد واقع در اول جاده‌آرامگاه سرپل راه‌آهن از طریق مناقصه خریداری می نماید .

داوطلبان شرکت در مناقصه می توانند همه‌روزه بجز ایام تعطیل در ساعات اداری به دبیرخانه اداره کل خرید واقع در خیابان‌کورش کبیر ـ محوطه بیسیم پهلوی مراجعه و با ارائه رسید مبلغ ۵۰۰ ریال (بحساب شماره ۹۰۰۱۸ شرکت مخابرات ایران نزد بانك ملی‌ایران‌شعبه فرح) اسناد مناقصه را که عبارت از شرایط معامله و طرح قرارداد ونقشه‌پیوست می باشد دریافت وباتوجه کامل بمندرجات آنها را امضاء نموده و به ضمیمه پیشنهاد خود در دو پاکت الف وب بوصف مشروحه درشرایط معامله تا آخروقت اداری روز یکشنبه ۲۸ر۲ر۵۴ باداره دبیرخانه کل شرکت بنشانی فوق‌الذکرتسلیم ورسید دریافت دارند .

پیشنهاد های رسیده تا موعد مقرر در ساعت ۹ صبح روز دوشنبه ۲۹ر۲ر۵۴ دراطاق ۳۰۳ ساختمان مرکزی بنشانی بالاباز وخوانده خواهد شد .

مدت تحویل کلیه کالای مورد معامله شش‌ماه می‌باشد .

حضور پیشنهاد دهندگان یا نماینده مجاز آنهابا در دست داشتن معرفی‌نامه درکمیسیون معاملات آزاد و شرکت مخابرات ایران در رد یك یا تمام پیشنهاد های رسیده مختار است .

م الف ۲۱۲۰

شرکت مخابرات ایران

آگهی تغییرات در شرکت سهامی خاص تریانگل ثبت شده بشماره ۱۱۹۷۱

برابر صورتجلسه مورخ ۱۰ر۱۲ر۵۳ مجمع عمومی فوق‌العاده شرکت سهامی خاص تریانگل تغییرات زیر در شرکت مذکور بعمل‌آمد ۱ـ آقایان‌ناصر اتفاق و ناصر اولیاء شیرازی‌و جعفر اتفاق بسمت اعضاء اصلی هیئت مدیره و بانو مقبوله طاهباز و آقای علی اتفاق‌بسمت اعضاء علی‌البدل برای مدت دو سال انتخاب گردیدند ۲ ـ آقای کاظم شاه حیدری بسمت‌بازرس اصلی و آقای محمدعلی نصرت بسمت بازرس علی‌البدل برای مدت یکسال انتخاب گردیدند۳ـ برابر صورتجلسه هیئت مدیره مورخ ۱۰ر۱۲ر۵۳ آقای ناصر اولیائی شیرازی بسمت رئیس هیئت مدیره و آقای جعفر اتفاق بسمت نایب رئیس هیئت مدیره و آقای ناصر اتفاق بسمت‌مدیر عامل شرکت انتخاب شدند و حق امضاء کلیه اوراق و اسناد بهادار (چک ـ سفته ـ برات) و اسناد رسمی و هرگونه اوراق مالی و غیر مالی که در مقابل اشخاص ملزم ومتعهد می نماید با مدیر عامل باتفاق یکی از دو نفر آقایان ناصر اولیا شیرازی و جعفر اتفاق متفقا با مهرشرکت معتبر است ۴ـ روزنامه اطلاعات جهت درج آگهی های شرکت تعیین گردید .

کفیل اداره کل ثبت شرکتها و مالکیت صنعتی ـ سجادی‌نائینی

آ ـ ۱۳۱۷۸

IRANO SWEDISH CO., AB

of the

Axel Johnson Group

Tel: 31 41 61

با مزایای فوق‌العاده و امکانات سریع پیشرفت

تعدادی تکنیسین درجه یك الکترونیك

رابه‌همکاری دعوت‌میکند

داوطلبانیکه به زبان انگلیسی آشنا بوده و تجربه کار عملی نیز داشته باشند حق تقدم خواهند داشت .متقاضیان میتوانند برای تعیین وقت مصاحبه و آزمایش استخدامی‌به اداره‌امور کارکنان شرکت تماس گیرند .

شرکت ایران وسوئد

وابسته به

گروه معظم آکسل جانسون تلفن ۳۱ ۴۱ ۶۱

فینیشرهای بلوناکس آمریکا

دراندازه‌وظرفیتهای مختلف

زنجیری ولاستیکی

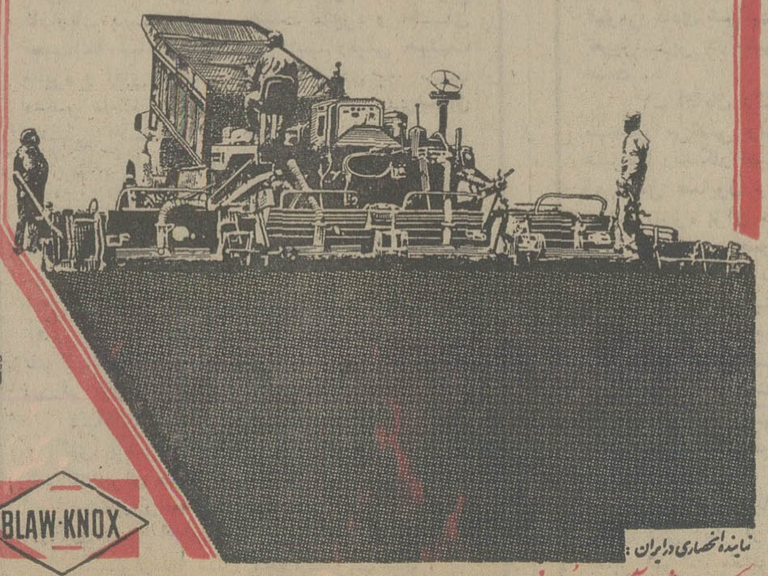

BLAW-KNOX

نماینده انحصاری درایران :

شرکت ماشین آلات عمرانی میدان خیابان ایرانشهرشمالی نبش سپند شماره ۹۱ تلفن ۸۲۱۰۱۵-۱۸ دایره فروش ۶-۸۲۱۹۳۵

از صبح چهارشنبه در گروه سینماهای رویال ـ متروپل ـ سانترال

از شما دعوت میکنند که برای دیدن چند چشمه ا زشیرینکاری های آنها تشریف بیاورید . پشیمان نمیشوید !

پخش ازگروه سینماهای‌متحد تهران

آقای هرکول و جناب ماسیست ، دو آدم پر شرو شور ـ بی کله ـ بزن‌بهادر دریك فیلم استثنائی و بیسابقه همین هفته وارد تهران میشوند و

مجالس ترحیم

بمناسبت وفات خلدآشیان مرحوم حجةالاسلام و المسلمین آقای‌حاج‌میرزا محمدباقر شریفزاده طاب ثراه همشیره‌زاده حضرت آیت‌الله العظمی آقای گلپایگانی مدظله‌العالی مجلس ختمی از ساعت ۳ونیم تا۵ ونیم بعد ازظهر چهارشنبه در مسجد ارک منعقد است. امید است عموم برادران دینی بالاخص حضرات آیات عظام و حجج اسلام دامت‌برکاتهم شرکت فرموده روح فقید سعید را شاد نمایند.

سید محمد باقر شهیدی . ریحان‌اله نخعی. محمد کاظم الموسوی. سید احمد گلپایگانی. حسن فرید. سید محمد حائری.

آ–۱۹۱۳

کفی بالموت واعظا

بمناسبت درگذشت مرحوم مغفور حجةالاسلام و المسلمین آقای حاج شیخ محمد باقر شریف زاده گلپایگانی طاب ثراه‌مجلس ترحیمی در روز سه شنبه ۹ر۲ر۵۴ از ساعت ۴تا۶ بعدازظهر در مسجد حضرت محمد ص واقع در چهار راه صد دستگاه ژاله منعقد است.

امید است عموم برادران دینی مخصوصا علماء اعلام شرکت فرمایند.

الاحقر حاجشیخ ابوالفضل نجفی. الاحقر محمد ابراهیم بحرالعلومی. الاحقر میرزاعلی‌هاشمی اراکی. محمد امامی کاشانی. محمدحسین دانش‌آشتیانی. الاحقرمحسن‌مشایخی. سید جواد حسینی میرعظیمی. محمد علی موحدی کرمانی . سید محمود هاشمی.مسیح‌مسجدجامعی. محمدرضاموبدی.سیدهاشم‌حمیدی.

آ–۱۹۲۵

دوستان آقای هوشنگ شریفزاده گلپایگانی در اندوه‌جانگداز درگذشت پدر گرامی ایشان شریک‌اند و برای بزرگداشت آن شادروان در مجلس یادبودی که ۴تا۶ بعدازظهر روز سه‌شنبه نهم اردیبهشت ماه جاری در مسجد حضرت محمد «ص» چهارصد دستگاه ژاله برپا میگردد حضور بهم‌خواهند رساند.

مجلس ختم زنانه همانساعت و در همان روز در منزل شخصی واقع در خیابان خسروی خیابان دلگشا کوی مجتبوی تشکیل میگردد.

عبدالحسین مصحفی – محمد پاکروان – حسین دانشفر – غلامرضا عسجدی – علی اکبر نوروزی – ماندا جهان – اکرم آشتیانی – زهرا قاضی‌نور – عصمت قاضی‌نور– پروین صدر – خسرو مدیریان – مرتضی دانش – فریدون حقیقی – بهجت‌خلیقی– احمد خواجه‌نصیر طوسی– طهمورث حسن‌پور – باقر مظفرزاده– ماری شیبانی– جعفر محمدی – عبدالحسین حسینی – صدیقه صدیقی – جوادپارسای جاوید– محمدعلی پیغامی– همایون‌باقری.

آ–۱۳۲۷۸

با نهایت تاسف وتالم درگذشت همسر ارجمندم شادروان معصومه صفوی (بدری) را به‌استحضار فامیل و سروران عزیز میرساند. مجلس ترحیم زنانه ومردانه آنمرحومه روز پنجشنبه ۱۱ر۲ر۵۴ از ساعت ۴تا۶ بعدازظهر در خانقاه صفی علیشاه برگزار خواهد شد .

سرلشگر مصطفی نعیمی مرادخانی

آ–۷۷۳

با تاسف وتالم فراوان فوت جانکاه عزیز دور از وطن شادروان معصومه صفوی (بدری) مادر گرامیمان را به اطلاع دوستان و اقوام میرساند. مجلس ترحیم زنانه ومردانه آن مرحومه روز پنجشنبه ۱۱ر۲ر۵۴ از ساعت ۴تا۶ بعد از ظهر در خانقاه صفی علیشاه برگزار خواهد شد .

منیر اعظم. فرهاد. فریبرز. فرامرز. علی نعیمی مرادخانی.

آ–۷۷۴

خانواده‌های نعیمی مرادخانی. رضائیان. نعیمی‌پور. زرین‌گل. علی صفوی. حسن صفوی فرد. سرلشگر دکتر مجیدزاده. دکتر نیک‌بخش. وارسته. امینی‌پاکدامن. سرلشگر میرغفوری. حبیب الهیان. فرمند.رهبریان. نجم‌آبادی. متانت.ناصریان. جواهری. سرلشگر جاهد. سرلشگرمعتمدی. سرتیپ‌دکتر نیکنژاد.سرتیپ دکتر فروزین . سرلشگر کمانگر . سرتیپ فرازیان . سرهنگ فروزین . سرابخش. دبیرسیاقی. نصری. نصیری. پاکرای . فرزین‌پور. سلامت. روحانی. کهن‌لو . زرعکانی. شیرازی.

با کمال تاسف وتاثر درگذشت بانوی باتقوی وفضیلت معصومه صفوی (بدری) همسر گرامی‌تیمسار سرلشگر مصطفی نعیمی مرادخانی رابه‌استحضار میرسانند. مجلس ترحیم زنانه ومردانه آنمرحومه روز پنجشنبه ۱۱ر۲ر۵۴ از ساعت ۴ تا ۶ بعدازظهر در خانقاه صفی‌علیشاه برگزار خواهد شد.

آ–۷۷۵

روزنامه اطلاعات – مصیبت وارده رابه‌تیمسار سرلشگر نعیمی مرادخانی و آقای هوشنگ رضائیان و سایر بازماندگان آن مرحومه تسلیت میدهیم

بانهایت تاسف درگذشت شادروان قمر خانم شریلو(خواجوئی) مادر وخواهر عزیزمان را باستحضار میرسانیم . مجلس یادبود مردانه و زنانه روز سه‌شنبه ۹ اردیبهشت از ساعت ۱۶ تا ۱۸ درمسجد حاج حسن واقع در میدان شاهپور اول خیابان ارامنه برگزار میشود.

خانوم خانوما. محمـود. ابوالقاسم. سرهنگ محمد . نصرت‌الزمان . فرامرز خواجوئی وبتول . حاجیه. سرهنگ‌مهدی شریلو .

آ– ۱۳۲۱۶

روزنامه اطلاعات – مصیبت وارده را بعموم بازماندگان آنمرحومه تسلیت میدهیم

با کمال تاسف بدین وسیله فوت مرحوم محمدعلی نجفزاده تبریزی پدر شیرمرد گرامی آقای دکتر فریدون نجفزاده را باطلاع میرساند .

مراسم ترحیم از ساعت ۲ تا ۴ بعدازظهر روز سه‌شنبه ۹ اردیبهشت جاری در خانقاه صفی‌علیشاه برگزار میگردد.

باشگاه بین‌المللی تهران فردوسی

آ–۱۸۷۳

بانهایت تاثر و تاسف فوت ناگهانی پدر عزیزم عبدالله سمنار را باطلاع دوستان و آشنایان میرسانم .

مجلس ختم آن مرحوم روز دوشنبه ۸ر۲ر۵۴ ازساعت ۴ تا ۶ بعداز ظهر در منزل آن مرحوم واقع در گیشا خیابان هفتم شماره ۲۳ و شب‌هفت‌آن مرحوم روز پنجشنبه ۱۱ر۲ر۵۴ از ساعت ۲ تا ۴ بعداز ظهر در سالن شماره ۵ بهشت‌زهرا منعقد خواهد بود .

بهمن سمنار

آ–۱۸۲۱

خانواده هـای : سمنار ، کیهانی میرزابابا ، تـوفیق ، منصوری ، شعبانی ، عزیزیان ، مشفق ، صفائی ،نوروزی ، خشایار ، ارمی ، اثنی‌عشری ، نادری ، قهرمان‌پور .

با تاثر و اندوه فراوان فوت ناگهانی‌مرحوم آقای عبدالله سمنار را به اطلاع دوستان و آشنایان میرسانند .

مجلس ختم آن مرحوم روز دوشنبه ۸ر۲ر۵۴ از ساعت ۴ تا ۶ در منزل آن مرحوم واقع در گیشا خیابان هفتم‌شماره ۲۳ و شب هفت آن مرحوم روز پنجشنبه ۱۱ر۲ر۵۴ ازساعت ۲ تا ۴ بعداز ظهر در سالن‌شماره ۵ بهشت‌زهرا منعقدخواهد بود .

آ–۱۸۲۱ ۲–۲

بمناسبت درگذشت مرحوم مغفور حاج سید عبدالله‌میرخان برادر جناب آقای حاج سید حسین میرخان عضو محترم هیئت مدیره مرکزی‌جامعه تعلیمات اسلامی که از شخصیت های باتقوی وپرهیزکار بودند و عمری را درخدمت تعلیم و تربیت فرزندان این کشور با افتخار گذرانده‌اند مجلس ختمی در روز سه‌شنبه نهم اردیبهشت ماه ۱۳۵۴ از ساعت ۴ونیم تا ۶ونیم بعد ازظهر در مسجد زعیم (خیابان منیریه ایستگاه ترجمان) منعقد است.

از طرف هیئت مدیره مرکزی جامعه تعلیمات اسلامی– عباسعلی اسلامی

آ–۱۹۰۵

بانهایت تاسف درگذشت خانم زینت بینا همسر و مادر عزیزمان را باطلاع میرساند، بنابوصیت آنمرحومه از برگزاری مجلس ختم خودداری خواهد شد و هزینه آن بمصرف امـور خیریه خواهد رسید، لیکن مجلس تذکری در منزل همسر آن مرحومه واقع در انتهای خیابان پارک (وزراء) پلاک ۲۹۶ از ساعت ۴تا۶ بعدازظهر روز چهارشنبه دهم اردیبهشت مـاه جاری برگزار خواهد شد .

سناتور علی‌اکبر بینا. مهری ثابتی (بینا) . محمود بینا و خانواده‌های بینا. ثقةالاسلامی . اصلانی. ثابتی. فولادوند .

آ–۱۳۲۴۷

روزنامه اطلاعات – مصیبت وارده را به سناتور بینا وسایر بازماندگان آنمرحومه تسلیت میدهیم

دوستان آقای مهدی قاسمی فوت بانوی پارسا ونیکوکار شادروان فاطمه برادران قاسمی مادر گرامی ایشان را بـه آگاهی میرسانند .

مجلس ختم آن مرحومه روز سه‌شنبه نهم اردیبهشت ماه از ساعت ۴ تا ۶ بعداز ظهر در مسجد مجد برقرار خواهد بود .

دکتر منوچهر آزمون ، یدالله شهبازی ، تورج‌فرازمند، فریدون فرخنیا ، دکتر فتح‌الله سعادت ، مولود و بهمن عاطفی ، محمدامین کیان‌زاد ، فرهنگ فرهی،داریوش‌نراقی، محمد مجلسی ، احمد سمیعی ، احمد علوی ، داود سده ، رضا و حسین منفرد .

آ–۱۳۱۲۵

در کمال اندوه درگذشت مادر گرامی و گرانقدرم را به آگاهی خویشان و دوستان میرسانم .

مجلس سوگ آن شادروان روز سه‌شنبه‌نهم اردیبهشت ماه از ساعت ۴ تا ۶ بعداز ظهر در مسجد مجد برگزار خواهد شد .

مهدی قاسمی

آ–۱۳۱۲۹ ۲–۲

با نهایت تاسف درگذشت بانو فاطمه برادران قاسمی (مفتاحی) را باطلاع خویشان و آشنایان میرساند .

مجلس ترحیم روز سه‌شنبه نهم اردیبهشت ماه ازساعت ۴ تا ۶ بعداز ظهر در مسجد مجد منعقد است .

خانواده های : قاسمی ، برادران قاسمی ، مفتاحی ، راعی ، علاء پور ،رستمی ، صدیق ، منتصر ، هادی‌پور ، زردوزیان ، توحیدلو ، صدیقی ، ثابتی ، رفیعی ، ناصح ، شفیعی ، برومند ، انواری ،آذربانی ، صابری ، گودرزی ، کیان‌زاد ، عبدالحسینی ، احقری ، ورزگر ، ورزگاه ، واثقی ، تسلیمی ، سعادت ، ساسانی ، ایرانی ، میرمرعشی ، ندیمی ، ندیم ، عفیفی ،منظمی ، قوامی ، جهان‌بین ، جهانشاهی ، شهابی ، تقفی ، خرازی ، دستمالچیان ، واعظی ، شکرائی ، شهرستانی ، توسلی ، عنابی .

آ–۱۳۱۲۷ ۲–۲

درگذشت گل همیشه بهار و امید زندگیمان رامین نورسیده را که در شکوفائی ۱۲ سالگی در روز ۶ر۲ر۵۴ در میـدان کرج بعلت تصادف با ماشین دست اجل گلهای زندگیش راپرپر کردبه‌اطلاع دوستان، اقوام،آشنایان‌و همشهریهای‌کرمانشاهی مقیم تهران و کرج میرسانیم .

ماندا و هاشم ملکشاهی

مجلس ختم مردانه وزنانه روز سه‌شنبه ۹ر۲ر۵۴ ازساعت ۳ الی ۵ بعد از ظهر در مسجد جامع کرج برگزار میشود تشریف‌فرمائی عزیزان عقده‌گشای دل پردرد ماست .

آ–۷۶۲

دوستان و همکاران اداری جناب آقای هاشم ملکشاهی درگذشت معصوم نوجوان زیبایش را از صمیم قلب به ایشان و مادر داغدارش تسلیت عرض نموده‌ازخداوند صبروشکیبائی برای عموم بازماندگان آن روان شاد آرزو مینمایند.

روانبخش. فضل. نوروزیان. سمیعی. مزدا. هوشمند . فرهادیان. ایزدیار. عالمی. رحیمزاده. بهیار . مجیدی. مونسان.

آ–۷۸۴

خانواده‌های ملکشاهی . گوران . هنرمندی . فرهادی . قاسمی . مجیدی. خاقانی . بریانی. موسی‌پور . سمرقندی . معصومی آل‌آقا. ریاحی. شبر. ثقفی.مقدم. باباطاهری. داودی. سمیع. بهرامی . اقبال‌زاده . یزدان‌پناه . بیوندی . مظفری . بدخش. جلیلی. حاج فرزانه .

درگذشت نابهنگام نوجوان ناکام رامین ملکشاهی، عزیز از دست رفته جناب آقای هاشم ملکشاهی رابه‌اطلاع دوستان و آشنایان واقوام و همشهریهای کرمانشاهی مقیم تهران و کرج میرساند.مجلس ختم‌درمسجد جامع کرج سه‌شنبه۹ر۲ر۵۴ از ساعت ۳ الی۵ بعدازظهر منعقد است .

روزنامه اطلاعات – حادثه ناگوار را بعموم خانواده‌های عزادار بویژه بازماندگان داغدارش تسلیت میدهیم

بانهایت تاسف و تاثر درگذشت شادروان حاج ابراهیم طرلان بزرگ خاندان طرلان را باطلاع میرساند.

مجلس ترحیم آن مرحوم از ساعت ۳ الی ۵ بعد از ظهر روز سه شنبه ۹ر۲ر۵۴ در مسجد اردبیلیها واقع در چهار راه گلوبندک ، کوچه چال حصار برگزار میگردد.

خانواده های: طرلان. بیوک. علی اکبری .حاج رستگار. غفاری. فرج زاده. پاک طینت . پیرفرشی. زنجانی. نصیحتگر.

آ–۱۳۲۰۸

بانهایت تاسف و تاثر فراوان درگذشت شادروان حـاج ابراهیم طرلان پدر بزرگوار همکار ارجمند جناب آقای جمال طرلان رابااطلاع میرساند.

مجلس ترحیم آن مرحوم روز سه‌شنبه ۹ر۲ر۵۴ از ساعت ۳ الی۵ بعداز ظهر در مسجد اردبیلیها واقع در چهار راه‌گلوبندک کوچه چال‌حصار منعقد میگردد.

گروه بهداشتی فاملین– شرکت سهامی آی.دی.سی – شرکت سهامی آی.دی.آی– شرکت سهامی فارماویت – شرکت سهامی هورمویت.

آ–۱۳۲۰۹

بانهایت تاسف و تاثر فراوان درگذشت شادروان حاج‌ابراهیم طرلان پدر دوست و برادر ارجمندمان جناب آقای جمال طرلان را باطلاع میرساند .مجلس ترحیم آن مرحوم روز سه‌شنبه ۹ر۲ر۵۴ از ساعت ۳الی ۵ بعد از ظهر در مسجد اردبیلی ها واقع درچهار راه گلوبندک کوچه چال‌حصار منعقد میگردد.

دکتر اسماعیل حاتم . محمد صادق باقری. سید حسین اجتهادی. جمشید روحانی‌خو. ذبیح‌الله زندیه. رضاتهرانی.

آ–۱۳۲۱۰

روزنامه اطلاعات – بخانواده‌های عزادار مصیبت وارده را تسلیت میدهیم

یادبود

مجلس شب هفت فقید سعید مرحوم حاج سید احمدرضوی کاشانی در بهشت رضوان قم از ساعت ۴ تا۶ بعد از ظهر روز سه‌شنبه ۹ر۲ر۵۴ برگزار میباشد برای شادی روح آن مرحوم از کلیه دوستان و فامیل تقاضا داریم دراین مجلس شرکت فرمایند وسیله ایاب و ذهاب از ساعت ۱ بعد از ظهر خیابان کمالی مسجد امام رضا آماده است.

خانواده های : میرصفوی . رضوی. حسینی راوندی. حاج محمد حسین مفید. عبدالعالی . گلزی. فخر .

آ–۱۸۹۹

یاد بود

بدینوسیله باطلاع کلیه بستگان – دوستان و آشنایان می رساندمراسم‌شب‌هفت‌شادروان مرحوم حاج سید نصراله منوچهری از ساعت ۳ونیم الی ۶ بعدازظهر روز سه‌شنبه ۹ر۲ر۱۳۵۴ درمحل آرامگاه شخصی آنمرحوم‌واقع درمسجد ماشاالله جنب ابن‌بابویه برگزار میشود.

حضور دوستان و آشنایان باعث تسلی خاطر بازماندگان‌و شادی روح آنمرحوم خواهد شد.

خانواده های منوچهری و فامیل های وابسته

آ–۱۳۲۱۱

یاد امیر عزیز

بر سپهر تیره هستی دمی
چون ستاره روشنی بخشید و رفت

بمناسبت چهلمین روز جگرگوشه از دست رفته‌مان سید محسن (امیر) آریاراد مجلس یادبودی در بهشت زهرا روز چهارشنبه ۱۰ر۲ر۵۴ از ساعت ۴ تا ۶ بعد از ظهر بـرگزار خواهد شد .

تشریف‌فرمائی شما موجب شادی روح اوخواهد بود .

خانواده آریاراد وفامیل‌های وابسته

زنانه در سالن شمار ۱ مردانه در شبستان شماره ۱ وسیله ایاب وذهاب درساعت ۲ونیم بعدازظهر میدان‌مولوی روبروی داروخانه کیمیا آماده خواهد بود .

آ–۱۸۹۷

چهلمین روز درگذشت بانو رحمت بهمن‌پور بزرگ خاندان بهمن‌پور را باطلاع دوستان و آشنایان میرساند .

مجلس یادبود آنمرحومه روز چهارشنبه ۱۰ر۲ر۵۴ در شیراز حرم مطهر شاهچراغ ازساعت ۳ونیم تا ۶ بعدازظهر برگزار میگردد .

خانواده‌های : بهمن‌پور. روحنیکان. سام. پابرجا. نجاح. عزلتی وفامیل‌های وابسته .

آ–۱۸۹۵

باکمال تاسف و تاثر درگذشت نابهنگام آقای مرتضی لوائی کارمند عالیرتبه پتروشیمی مرکز و برادر همکار عزیزمان آقای تقی لوائی را باطلاع میرساند .

مجلس ختم زنانه ومردانه آنمرحوم از ساعت ۵تا۷ بعد ازظهر روزسه‌شنبه ۹ر۲ر۵۴ در مسجد الجواد واقع درمیدان ۲۵ شهریور و شب هفت آنمرحوم از ساعت ۴تا۶ بعد از ظهر روز پنجشنبه ۱۱ر۲ر۵۴ در سالن شماره ۴ بهشت زهرا برگزار میشود .

مدیران و کارکنان شرکتهای شریمپ – ایران اونیون – تزاید – لیموزین .

آ–۱۳۲۲۲

دوستان و همکاران با نهایت تاسف درگذشت ناگهانی شادروان مرتضی لوائی کارمند ارشدشرکت سهامی‌پتروشیمی ایران – ژاپن را باطلاع میرسانند . ضمن ابراز همدردی و تسلیت به خانواده آن مرحوم یادآور میشود که مجلس‌ترحیم در روز سه‌شنبه ۹ر۲ر۵۴ ساعت ۵ تا ۷ بعداز ظهر درمسجد الجواد منعقد میشود .

ولی‌الله فسا ، محمد شهید ثالث ، علی ملک، حسینعلی بیگلری ، شاپور نادری ، احمد پیامی ، فرهاد غفاری ، کریم خاتمی ، ناصر محتشمی ، ابراهیم شمسیان، فرهادشهریاری، مصطفی علوی ، هاراطونیان .

آ–۱۳۱۱۹ ۲–۲

تسلیت

خانم دکتر آوان (پیروان) کاوه و سهیلا پیروان

مصیبت وارده را به شما از صمیم قلب تسلیت عـرض نموده بقای عمر آن خانواده محترم را از خداوند متعـال خواستاریم .

دانشجویان مدرسه عالی ریاضیات و مدیریت اقتصادی‌کرج

آ–۱۸۸۹

دوست گرامی جناب آقای داریوش مهاجر اسکوئی

بانهایت تاسف و تالم مصیبت وارده را به جنابعالی و خانواده محترم تسلیت عرض نموده و خودرادر مصیبت شما شریک میدانیم.

بدرالدین مرعشی. شاپور راسخ. مهدی صفویان. پرویز حکمت. عبداله شاه‌امیری. الکساندر مژلومیان.محمدباقر نمازی. عبدالرسول بختیار. فیروز توفیق. تقی مرتضوی.

آ–۱۳۲۶۲

دوست گرامی جناب آقای خسرو رضائی

بانهایت تاسف و تالم مصیبت وارده را به جنابعالی‌وخانواده محترم تسلیت عرض نموده و خودرا در مصیبت شما شریک میدانیم .

بدرالدین مرعشی. شاپور راسخ. مهدی صفویان. پرویز حکمت. عبداله شاه امیری. الکساندر مژلومیان. محمد باقرنمازی. عبدالرسول بختیار. تقی مرتضوی. فیروز توفیق.

آ–۱۳۲۶۳

سرکار سرهنگ دکتر مهدی ارجمندی

در مصیبت وارده به شما و سرکار خانم سهیم هستیم.

خرم‌آباد لرستان سرهنگ غزنوی و بانو

آ–۷۷۰

همکار محترم آقای هاشم ملک شاهی

باتاثر فراوان مصیبت وارده را به جنابعالی و خـانواده محترمتان تسلیت میگوئیم.

کانون کارمندان دانشکده‌های کشاورزی و منابع طبیعی دانشگاه تهران

آ–۷۷۱

جناب آقای سروان رضاتوری

درگذشت مادر عزیزتان را از صمیم قلب تسلیت عرض می نمائیم .

خانواده دکتر جابر انصاری

آ–۱۳۲۲۴

دوستان گرامی :

تیمسار سرلشگر نعیمی مرادخانی. تیمسار سرلشگر مجیدزاده وبانو . آقای هوشنگ رضائیان و بانو

بانهایت تاسف مصیبت وارده را تسلیت گفته ضمن آنکه‌خود رادر این غم شریک میدانیم از خداوند بزرگ صبر و شکیبائی‌برای شما آرزو میکنیم.

علی اکبر فرازیان و بانو

آ–۱۹۱۱

همکار محترم سرکار خانم دکتر بدرالملوک قضائی

مصیبت وارده را از طرف کلیه همکاران تسلیت عرض نموده سلامتی سرکار و خانواده را از خداوند متعال خواستارم .

دکتر منوچهری

آ–۱۸۹۱

همکار محترم جناب آقای دکتر فاطمی

مصیبت وارده را صمیمانه تسلیت عرض می نمایم .

دکتر منوچهری

آ–۱۸۹۱

جناب آقای جمال طرلان

درگذشت پدر گرامیتان موجب تاثر و تالم گردید . تسلیت ما را بپذیرید .

شرکت اینترپاب

آ–۱۳۲۰۳

جناب آقای جمال طرلان

با کمال تاسف مصیبت وارده را از صمیم قلب تسلیت عرض نموده و از خداوند متعال برای جنابعالی و خانواده محترمتان سلامتی و صبر مسئلت مینمائیم .

دکتر اسماعیل حاتم

آ–۱۳۲۰۴

جناب آقای جمال طرلان

درگذشت پدر گرامیتان را به جنابعالی و خانواده محترمتان تسلیت عرض نموده بقاء وسلامتی شما وبازماندگان آن مرحوم را از درگاه باریتعالی مسئلت دارد .

کارکنان و کارمندان شرکت سهامی آی.دی.آی ـفاملین

آ–۱۳۲۰۵

جناب آقای جمال طرلان

درگذشت پدر عزیزتان راصمیمانه تسلیت عرض نموده و برای جنابعالی و بازماندگان آن مرحوم سلامتی و صبر جمیل مسئلت دارد .

کارکنان و کارمندان شرکت سهامی آی.دی.سی

آ–۱۳۲۰۶

جناب آقای کمال طرلان – جناب آقای جمال طرلان

با نهایت تاسف مصیبت وارده را تسلیت عرض نموده و خود را در غم آن برادران ارجمند شریک میدانیم و از خداوند متعال سلامتی و صبر جمیل برای آن جنابان و خانواده محترمتان مسئلت داریم .

محمدصادق باقری و بانو

آ–۱۳۲۰۷

با کمال تاثر و تاسف درگذشت آقای توماس امیریان‌را به همسر و خانواده محترم آن مرحوم تسلیت عرض نمـوده بقاء عمر و سلامت بازماندگان آن مرحوم را ازخداوند متعال خواهان است .

کارکنان شرکت اتو آیزنهاور

آ–۱۸۸۵

با کمال تاثر و تاسف درگذشت آقای توماس امیریان را به همسر و خانواده محترم آن مرحوم‌تسلیت عرض نموده بقاء عمر و سلامت بازماندگان آن مرحوم را از خداوندمتعال خواهان است .

کارکنان شرکت سهامی کاردار

آ–۱۸۸۳

خانواده‌های محترم طیبی
گندمی . دکتر حاج کریمی . شیرمحمدی

با اندوه فراوان درگذشت ناگهانی فقیده سعیده مرحومه زهرا طیبی را تسلیت گفته بقاء بازماندگان را از ایزد متعال مسئلت داریم .

وطن و بانو – قهرمانزاده و بانو

جناب آقای رجبی معاونت محترم آموزش منطقه یکم و سرپرست امور اجتماعی وزارت آموزش و پرورش

با کمال تاثر و تالم درگذشت مرحوم فقید سعید پدر همسر ارجمند آن جناب را از صمیم قلب تسلیت عرض نموده بقاء عمر و سعادت بازماندگانش را از درگاه یزدان پاک مسئلت مینماید .

فیروز خوش‌ضمیر و بانو

آ–۱۸۷۹

جناب آقای محمدعلی بیروان

درگذشت فرزند عزیزتان را بجنابعالی و خانواده محترم تسلیت عرض‌نموده بقاء وعزت بازماندگان‌را از خداوندمسئلت می‌نمائیم .

علی جان‌ایزدی. محمد رضا ایزدی. محمد تقی ایزدی . محمد ایزدی. دکتر هوشنگ ایزدی .

آ–۱۹۰۱

همکار عزیز آقای هامیک ملیکیان

مصیبت وارده را به شما و خانواده محترمتان صمیمانه تسلیت میگوئیم .

حسابداری و خدمات امور مالی شرکت آی بی ام

آ–۱۳۲۲۶

تیمسار سرلشگر نعیمی – آقای هوشنگ رضائیان

من و همگی اعضاء خانواده‌ام در اندوه بزرگ شما سهیم بوده از خدای بزرگ صبر وشکیبائی آرزو داریم .

سرلشگر میرغفوری

آ–۱۸۹۳

جناب آقای هوشنگ رضائیان

باتاثر وتالم فراوان درگذشت جانکاه مادر همسر گرامیتان راصمیمانه تسلیت عرض نموده بقاء عمر وسلامت آن جناب و سایر بازماندگان محترم بویژه تیمسار سرلشگر نعیمی را از درگاه خداوند متعال مسئلت دارد.

قم– دکتر امیر رفیعی

آ–۷۷۶

تیمسار معظم سرلشگر نعیمی مرادخانی

بااندوه فراوان مصیبت وارده را به آن جناب و آقـای هوشنگ رضائیان صمیمانه تسلیت عرض نموده بقاء عمر وسلامت بازماندگان محترم را از خداوند خواهانم.

قم– علی ایزدی

آ–۷۷۷

جناب آقای گوریگوریان مدیر عامل شرکت لوانت‌اکسپرس

بنمایندگی از طرف کلیه اعضاء مصیبت وارده را تسلیت عرض مینماید.

رئیس سندیکای شرکتهای حمل و نقل بین‌المللی – حسینعلی مصداقی

آ–۱۳۲۷۵

همکار محترم آقای سهی‌کیش

بااندوه و تاثر مصیبت وارده را تسلیت گفته، سعادت و سلامتی جنابعالی و دیگر بازماندگان محترم را آرزو دارد.

سازمان شهرستانهای موسسه اطلاعات

آ–۱۳۲۹۱

جناب آقای دکتر رضا فلاح استاد ارجمندوگرامی

مصیبت وارده را صمیمانه تسلیت عرض مینمایم.

شرکت سهامی زمزم – عبدالرسول عسگری

جناب آقای دکتر افغان

بااندوه وتاسف بسیار مصیبت وارده را بجنابعالی و کلیه بازماندگان تسلیت عرض مینمائیم امید است ما را در غم‌خودسهیم بدانید.

محمد فیروزی – سیف‌اله رامشنی – کاظم رضوانی – علی اصغر اوسطی – عباس کاظمی‌پور – رحیم سلطانی– اسماعیل صمدیان – هوشنگ جهرمی – حسن برزگر.

جناب آقای هوشنگ رضائیان

بانهایت تاسف وتاثر مصیبت وارده را بجنابعالی تسلیت‌عرض نموده دوام وبقاء آن بازماندگان را از خداوند آرزوداریم.

حسن محمدزاده – جواد حسینیان– مرتضی راضیان – علی خلعتی – ایرج میرزائی – کامبیز عفتی – علی حسینی – پرویز فرخنده‌پی – جواد زهرائی .

خانواده‌های محترم آئین‌پرست

بانهایت تاسف وتاثر مصیبت وارده را تسلیت گفته ازخدای بزرگ دوام وبقاء آن خاندان را آرزومندیم.

ابوالفضل یکانی – محمد درویشی – کاظم گلشنی – علی‌اکبر محمدی – احمد کریم‌حسینی – ناصر خدادادی – امیر کریمی – امیر کاظمی – فتح‌اله خورشیدی .

آقای حسن رادمرد

بدینوسیله مصیبت وارده را از صمیم قلب تسلت عرض‌نموده صبر و شکیبائی برای کلیه بازماندگان آرزو داریم.

فتح‌اله قاسمی – اصغر هاشمی – محمدحسین امیری – اصغر خلیلی – حمید مجتبائی – محمد حسین‌پرویزی– ابوالفضل‌وحیدی – حسین درودیان – کریم محمدی.

جناب آقای مختارزاده

باکمال تاسف واندوه مصیبت وارده را از صمیم قلب‌تسلیت گفته برای بازماندگان دوام وبقاء بیشتری را آرزو داریم.

عباس تارسی – رحیم زواری – رضا انگیزه‌ای عبدالعلی شیخی‌وند – ناصر پروین‌زاده – کیانور حسینی – شهرام گودرزی

تسلیت

جناب آقای احمد هاشمی ریزی

با نهایت تاسف فوت مادر ارجمندتان را بشما واعضاء خانواده تسلیت عرض نموده بقای عمر همگی‌را از ایزد متعال خواستاریم .

کارکنان شعبه تصحیح روزنامه اطلاعات

جناب آقای هوشنگ رضائیان

بانهایت تاثر مصیبت وارده را بحضور آن جناب و همسر گرامیتان تسلیت میگوئیم و از درگاه خداوند بزرگ برای‌جنابعالی وسایر بازماندگان صبر جمیل‌و تندرستی و سلامت آرزومندیم.

حسین قاسمی نژاد وبانو

آ–۷۷۸

تیمسار سرلشگر مصطفی نعیمی

بانهایت تاسف درگذشت شادروان‌ همسر بزرگوارتان را تسلیت میگوئیم و خود را در غم جنابعالی شریک میدانیم.

حسین قاسمی‌نژاد وبانو

آ–۷۷۹

جناب آقای هوشنگ رضائیان

بانهایت تاسف درگذشت مادر همسر گرامیتان را تسلیت میگوئیم وخود را درغم شما شریک میدانیم.

قم – قدیمی و بانو

آ–۷۸۰

جناب آقای هوشنگ رضائیان

مصیبت وارده را صمیمانه تسلیت گفته، بقاء عمر و سلامت جنابعالی و بازماندگان محترم را از درگاه خداوند قادر متعال مسئلت دارد.

مدیر عامل کارخانجات پشمبافی ایران مرینوس‌قم – دکتر محمد رضوانی

آ–۷۸۱

دوست ارجمند جناب آقای هوشنگ رضائیان

مصیبت وارده درگذشت مادر گرامی همسرتان را تسلیت عرض نموده ، بقاء عمر جنابعالی و خاندان محترم را ازدرگاه قادر متعال مسئلت مینمایم.

قم – دکتر ایرج کردستی

آ–۷۸۲

جناب آقای هوشنگ رضائیان

بااندوه فراوان مصیبت وارده را صمیمانه تسلیت عرض مینمائیم.

ثروتی – ترابی

آ–۷۸۳

دوست عزیز آقای یعقوب گلکار

بانهایت اندوه مصیبت وارده را به شما و خانواده محترم تسلیت میگوئیم.

لاهیجان – رحمان‌پور قربان وبانو

خانم حمیدی

درگذشت عموی گرامیتان را به شما و خانواده محترمتان تسلیت میگویم.

دورود – دبستان راهنمائی ناهید – سوسن‌موسویان

تیمسار سرلشگر صادق صالح

بااندوه فراوان مصیبت وارده را تسلیت عرض نموده ،صبر وشکیبائی آن خانواده محترم را از درگاه احدیت آرزومندم .

اهواز – سرهنگ رضا یعقوبی

آ–۷۸۸

جناب آقای عابدینی ریاست محترم فنی شرکت هواپیمائی اوتاکسی

درگذشت مادرگرامیتان را تسلیت گفته و طول عمر شمارا از خداوند بزرگ خواهانیم.

حجت‌الله و نصرت‌الله مختاری

آ–۷۸۶

آقای مرتضی قسیمی

باکمال تاسف و تاثر مصیبت وارده را بشما و کلیه فامیل محترم تسلیت عرض نموده صبر وشکیبائی بازماندگان را آرزو داریم.

رسول حسینخانی – مسعود عوضی‌زاده – علی سعیدی – خسرو رضائی – غلامرضا مقصودی – فضل‌اله شبستری – حسین تاجی‌پور – محمدعلی دلگشائی – محمد پروانه‌ای .

جناب آقای اکبر حسینی نوری

باکمال تاسف مصیبت وارده را بجنابعالی تسلیت گفته صبر وشکیبائی بازماندگان را آرزومندیم.

ناصر ابوالقاسمی – شهرام داودی– مهدی صفری – کرمعلی باقرانی – محمدعلی طوفانی – علیرضا محمودی– صادق شیرازی– تیمور ابراهیمی – محمد عبدالهی .

جناب آقای سید صدرالدین امیری نائینی

مصیبت وارده را از صمیم قلب تسلیت عرض نموده دراین سوگ مارا شریک وسهیم بدانید.

مرتضی شیرینلو – علی راهبی – عباس نصیری – کریم‌خلیلی – محمدعلی رعنائی – مصطفی نامیان – اصغر پیشنمازی – حسین باغبان – منصور کریمی – یداله رفیعی‌پور.

جناب آقای دکتر حسین رادمرد

بااندوه وتاسف بسیار مصیبت وارده را تسلیت عرض نموده برای بازماندگان صبر و بردباری آرزومندیم.

محمود مصرآبادی – محمود زهرآبادی – کریم حاجیان – مرتضی حمیدی – غلامحسین جلیلی – ناصر زیوری – علی‌عباسی– خداداد وهابی – حسین رضوانی.

جناب آقای مهدی‌علی‌نژاد

باکمال تاسف وتاثر مصیبت وارده را از صمیم قلب تسلیت عرض می‌نمائیم.

اصغر هاشمی – غلامرضا ایروانی– محمد جواد وکیل‌زاده– کاظم هزاره‌ای – پرویز ارسطوزاده – رحیم سلطانزاده – حسین فلاحی– کاظم رضائی – ناصر حیات‌داد.

آگهی مزایده

شرکت کشت و صنعت ایران و آمریکا (سهامی خاص) درنظر دارد تعداد یکهزار راس شیشک نر یکساله و ۸۶۰ راس بره نر شش ماهه خودرا واقع در صفی‌آباد شهرستان دزفول از طریق مزایده بفروش برساند .

شرایط :

۱– گوسفندان مورد فروش در دامداری شرکت واقع در صفی‌آباد دزفول بودمومتقاضیان میتوانند جهت رویت آنها بمحل مراجعه نمایند .

۲– پیشنهاد دهندگان می‌بایست یک میلیون ریال (حدود ده درصد مبلغ معامله) بصورت تضمین‌نامه بانکی و یا فیش واریز مبلغ فوق بحساب شماره ۱۴۰۰ بانک‌عمران شعبه دزفول‌دریافت وهمراه سایر مدارک مربوطه در پاکت لاک ومهر شده حداکثر تاپایان روز ۱۸ر۲ر۵۴ به شرکت ارسال دارند .

۳– پیشنهادات واصله در روز شنبه ۲۰ر۲ر۵۴ ساعت ده صبح در محل شرکت واقع در صفی‌آباد دزفول دفتر کشت و صنعت ایران و آمریکا تشکیل و برندگان اول و دوم آن معین خواهد شد .

۴– پیشنهاد دهندگان می‌بایست نرخ خرید خود را براساس هرکیلو گوسفند زنده به‌شرکت ارائه نمایند .

۵– مبلغ سپرده برندگان اول و دوم در صورت عدم انجـام معامله به نفع شرکت ضبط خواهد شد .

۶– شرکت در رد ویاقبول کلیه پیشنهادات و اصله مختاراست.

۷– گوسفندان مورد فروش در محل شرکت توزین وبحساب مشتری محسوب خواهد شد .

۸– وسیله حمل و نقل گـوسفندان مورد فروش و همچنین کلیه هزینه و بارگیری از قبیل عوارض و غیرو بعهده خریداراست.

۹– مبلغ کل معامله در موقع تنظیم قرارداد از خریدار نقـدا دریافت خواهد شد .

۱۰– پس از تعیین برنده خریدار موظف است که کلیه احشام مورد معامله را یکجا تحویل گیرد منتها برای مدت ۱۰ روز از نظر همکاری یک قطعه زمین در اختیار خریدار گذارده خواهد شد که ظرف مدت فـوق نسبت به حمل احشام خریداری شـده اقدام نماید .

مدیر عامل شرکت کشت وصنعت ایران وآمریکا – حسین فلاح

آ–۱۳۲۲۳

جسد سر بریده درخانی‌آباد نو پیدا شد

جسد سربریده مرد ۴۵ ساله‌یی که توسط قاتل یا قاتلین‌ناشناس کشته شده است ، در خیابـان آریامهر «خانی‌آباد» بدست‌آمد.

جنازه مقتول جنب مصالح فروشی خیابـان آریامهر جلوی یک اتومبیل قراضه افتاده بود و روی جسد را که پاهایش با طناب‌سفید رنگی بسته شده‌بود، باشمدی پوشانده بودند.

جریان قتل ، ساعت ۹ صبح امروز به اطلاع ژاندارمـری خانی‌آبادنو رسید و مـاموران ژاندارمری پس از اینکه شمدرا کنار زدند با جسد سربریده‌مقتول روبرو شدند .

بنابگفته اهالی محل، مقتول معمار ۴۵ ساله‌یی بنام رجبعلی حاج بابایی است .

جریان حادثه به‌اطلاع‌دادسرای تهران رسیدو آقای امامی‌بازپرس شعبه ۳ مامور رسیدگی به‌حادثه شد .

سال چهل و نهم – شماره ۱۴۶۹۲

اطلاعات ۱۳۰۴

دوشنبه – هشتم اردیبهشت ماه ۱۳۵۴
هانزدهم ربیع‌الثانی ۱۳۹۵ – بیست و هشتم آوریل ۱۹۷۵

ساعات شرعی

استخراج دکتر ریاضی کرمانی

اذان مغرب	ساعت ۷ و ۶ دقیقه
اذان صبح (فردا)	ساعت ۳ و ۲۴ دقیقه
طلوع آفتاب (فردا)	ساعت ۵ و ۱۴ دقیقه
ظهر شرعی (فردا)	ساعت ۱۲ و ۳ دقیقه
اذان مغرب (فردا)	ساعت ۷ و ۷ دقیقه

برنامه و مواد آموزش ضمن خدمت کارمندان اعلام شد

★ شرایط شرکت کارمندان در دوره های آموزشی تغییر کرده است

★ شرکت در دوره های آموزشی در ارتقاء گروه کارمندان موثر است

★ در سال جاری مجموعا ۷۰ دوره آموزشی برای کارمندان تشکیل میشود

برنامه و مواد دوره های آموزش قبل و ضمن خدمت کارمندان در سال جاری و همچنین شرایط شرکت در این دوره‌ها اعلام شد تاریخ تشکیل اولین دوره آموزش ضمن خدمت برای کارمندان ۱۳ اردیبهشت ماه جاری تعیین شده است و گذراندن دوره های آموزش ضمن خدمت در ارتقاء گروه کارمندان موثر است.

در سال جاری چند هزار نفر کارمند دولت در بیش از هفتاد دوره آموزش ضمن خدمت شرکت خواهند کرد. حداقل زمان برای تشکیل دوره های آموزش ضمن خدمت یک هفته و حداکثر شش هفته تعیین شده است.

شرکت در کلاس های درس، سخنرانی، بررسی قضایای اداری و شیوه های مدیریت در موسسات صنعتی و خدماتی، نمایش فیلم و بازدید از مراکز دولتی یا خصوصی جزئی از برنامه های دوره های آموزش ضمن خدمت کارمندان در سال جاری است.

دوره های آموزش ضمن خدمت کارمندان در سال ۱۳۵۴ بوسیله مرکز آموزش مدیریت دولتی در محل این مرکز و در محل وزارتخانه ها و سازمان های دولتی تشکیل خواهد شد.

دوره های آموزش ضمن خدمت کارمندان در سال جاری عبارتست از: دوره های توجیهی – اصول سرپرستی – مدیریت عالی – کارشناسان آموزشی – کارشناسان طبقه بندی مشاغل – کارشناسان بودجه و امور مالی – کارشناسان تشکیلات و روشها – کارگزینی – منشیگری – بایگانی – حسابداری امور دفتری و سمینار مدیریت استانها.

برای آموزش ضمن خدمت مدیریت عالی که مخصوص مدیران کل وزارتخانه‌ها و سازمان های دولتی است سه دوره تشکیل میشود. مدت هر یک از دوره‌ها شش هفته تمام وقت (صبح و بعد از ظهر) است و اولین دوره آن در تاریخ سوم خرداد تشکیل میشود.

شرایط شرکت در دوره های مدیریت عالی در مقررات جدید تغییر کرده و محدودیت دانش ۵ سال سابقه خدمت در شغل مدیریت در شرایط جدید حذف شده است.

شرایط جدید شرکت در دوره مدیریت عالی داشتن حداکثر ۵۰ سال سن و تصدی یکی از پست های مدیر کلی و یا مشاغل همطراز و مرجحا داشتن چند سال سابقه مدیریت است.

آموزش توجیهی

از مجموع برنامه آموزش ضمن خدمت مدیران در سال جاری ۵۹ درصد به دروس نظری – ۷ درصد به کنفرانس های علمی – ۷ درصد به تنظیم و بررسی قضایای اداری و ۲۷ درصد به بازدید از موسسات صنعتی و خدماتی و بررسی شیوه های مدیریت در این موسسات اختصاص داده شده است.

دوره توجیهی مخصوص کارمندان جدیدالاستخدام لیسانسیه و بالاتر وزارتخانه‌ها و سازمان های دولتی است و در سال جاری سه دوره آموزشی در این زمینه تشکیل میشود.

اولین دوره آموزش توجیهی در اوایل خرداد ماه تشکیل می شود و مدت هر یک از دوره‌ها ۴ هفته است. از کل برنامه آموزش توجیهی ۵۲ درصد به کنفرانس‌های اطلاعی – ۳۹ درصد به مباحث زیر بنائی اداری و ۷ درصد به بازدید و نمایش فیلم اختصاص داده شده است.

شرایط شرکت در این دوره‌ها عبارتست از:

استخدام رسمی در یکی از وزارتخانه‌ها و موسسات دولتی طبق ضوابط قانون استخدام کشوری، ورود بخدمت دولت ظرف سه سال گذشته و معرفی شدن از طرف وزارتخانه یا سازمان مربوط. دوره های آموزش ضمن خدمت توجیهی در سال های آینده برای کارمندان جدیدالاستخدام دیپلمه و پائین نیز تشکیل خواهد شد.

در سال جاری ۵ دوره آموزش ضمن خدمت اصول سرپرستی نیز برای معاونان مدیران کل و روسای ادارات وزارتخانه‌ها و سازمان های دولتی تشکیل می شود که مدت هر یک از دوره‌ها چهار هفته، و تمام وقت خواهد بود و اولین دوره در این زمینه در اواسط اردیبهشت ماه جاری تشکیل خواهد شد.

شرائط شرکت در دوره

شرایط شرکت در این دوره‌ها برای کارمندان عبارتست از: تصدی یکی از مشاغل معاونت مدیریت کل یا ریاست اداره و یا ریاست قسمت، دارا بودن چند سال تجربه سرپرستی و معرفی شدن از طرف وزارتخانه یا سازمان مربوطه.

هر یک از دوره های مدیریت عالی، آموزش توجیهی و اصول سرپرستی در محل مرکز آموزش مدیریت دولتی برای کارمندان تشکیل خواهد شد.

نرخ هتل ها باید به ٤ زبان در هر اتاق نصب شود

وزارت اطلاعات و جهانگردی بدنبال شکایاتی که در اجحاف پاره‌ای از هتل ها نسبت بمسافران رسیده بود به هتل‌ها دستور داد که از پانزدهم اردیبهشت نرخ اطاق های خود را براساس نرخ های اعلام شده گذشته روی فرم مخصوص به چهار زبان فارسی، انگلیسی، فرانسه و آلمانی چاپ و در هر اطاق نصب کنند.

وزارت اطلاعات و جهانگردی در این اطلاعیه تاکید کرده است چنانچه در اجرای این دستور کوتاهی شود درباره هتلهای متخلف تصمیمات تازه‌ای گرفته خواهد شد.

تهران برای کنگره رستاخیز آماده می‌شود

شعار های «رستاخیز» از بامداد امروز درخیابانهای تهران آویخته شد.

این شعار ها که برروی پارچه سفید نوشته شده، بمناسبت برگزاری نخستین کنگره موسسین حزب رستاخیز ملی ایران، در تهران و سایر شهر های ایران آویخته شده است.

ساعت هشت بامداد پس فردا (چهارشنبه) مجمع نمایندگان موسسین حزب رستاخیز ملی ایران، در سالن ورزشگاه محمدرضا شاه، با حضور کلیه مقامات کشوری و باشرکت حدود ۴۵۰۰ نفر از برگزیدگان مردم در سراسر کشور، گشایش میابد.

باین مناسبت از بامداد امروز ورود گروه گروه نمایندگان شهرستانی موسس حزب یگانه به تهران، آغاز شده است.

حدود ۲۵۰۰ تن از موسسین شهرستانی حزب رستاخیز ملی ایران به علت نبودن اتاق خالی درهتلهای تهران، در دهکده‌یازی های آسیائی اقامت کرده‌اند و تا روز شنبه در آنها بسر خواهند برد.

کلیه شرکت کنندگان در مجمع موسسین رستاخیز پس از پایان کار کنگره بامداد روز جمعه – در آئین «سپاس رستاخیز» که در استادیوم یکصدهزار نفری آریامهر برپا میشود، همراه یک صد هزار نفر دیگر از طبقات مختلف مردم، شرکت خواهند کرد.

موسسین حزب رستاخیز ملی ایران، پس از ختم جلسات کنگره و برگزاری آئین سپاس راهی ولایات خود میشوند تا هرچه زودتر مقدمات اجرای دستور – العمل های کنگره را فراهم آورند و در اجرای مواد اساسنامه حزب، ارکان های شهری و روستایی را تشکیل دهند.

حضرت محمدداودخان رئیس جمهوری افغانستان از کارخانجات ایران‌ناسیونال بازدید کردند

ایران ناسیونال ۲۰۰ دستگاه اتوبوس بافغانستان صادر میکند

حضرت محمد داودخان رئیس جمهوری افغانستان هنگام بازدید از یک اتوبوس صادراتی ایران‌ناسیونال

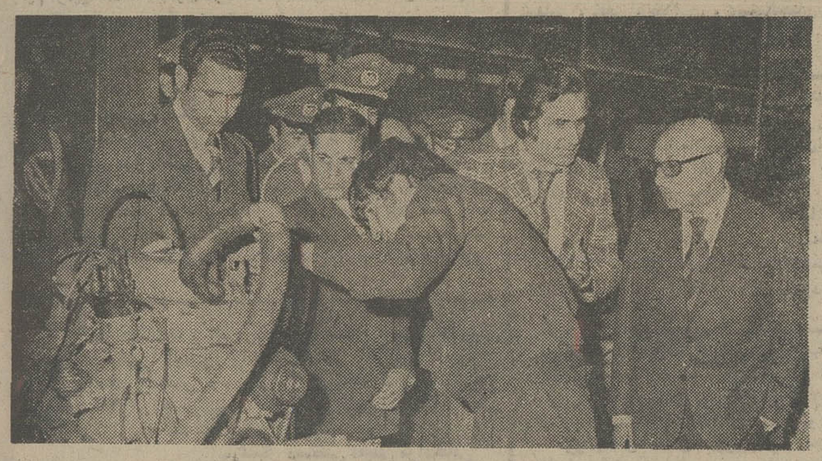

نمونه‌ای از موتور ساخت ایران‌ناسیونال که مورد توجه رئیس جمهوری افغانستان قرار گرفته است.

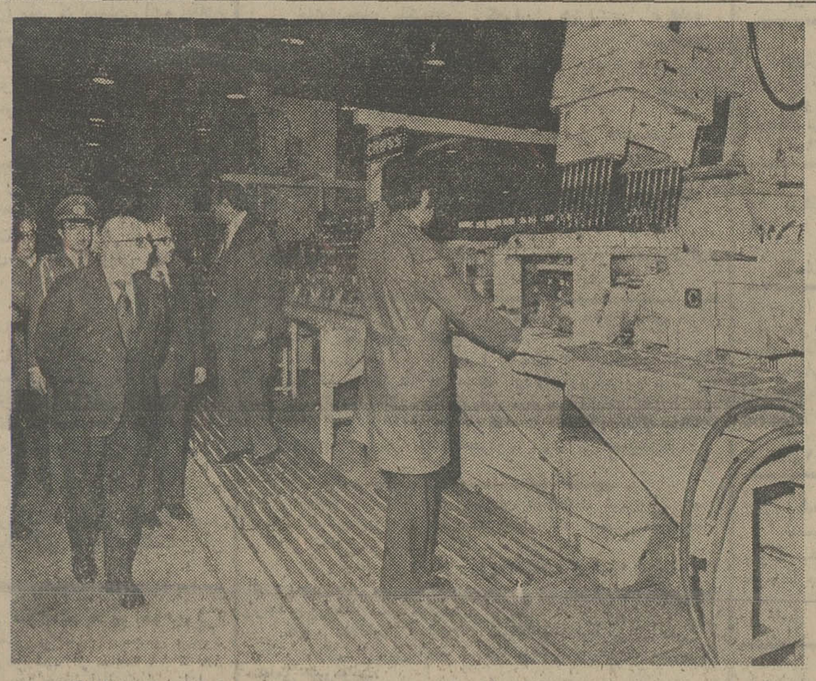

تاسیسات مدرن ریخته‌گری ایران‌ناسیونال سخت مورد توجه رئیس جمهوری افغانستان قرار گرفت.

رئیس جمهوری افغانستان بعدازظهر دیروز از کارخانجات صنعتی ایران ناسیونال بازدید کردند.

حضرت محمدداودخان رئیس جمهوری افغانستان ساعت ۵ بعداز ظهر دیروز برای بازدید از تاسیسات ایران ناسیونال وارد این کارخانه شدند و مورد استقبال قائم مقام مدیر عامل و گروهی از مدیران و روسای قسمت‌های مختلف کارخانجات مدیران ناسیونال قرار گرفتند.

حسین دانشور قائم‌مقام مدیر عامل کارخانجات صنعتی ایران ناسیونال هنگام ورود به رئیس جمهوری افغانستان خوش آمد گفت و مدیران و روسای قسمت های مختلف را به حضرت رئیس جمهوری افغانستان معرفی کرد. حضرت محمد داودخان ابتدا از کارخانه های ریخته‌گری و موتورسازی ایران ناسیونال بازدید کردند. در این بازدید مسئولین به سئوالات رئیس جمهوری پاسخ دادند.

قدرت ذوب ریخته‌گری

درمورد قدرت ذوب کوره های ریخته‌گری مسئول قسمت توضیح داد: قدرت ذوب کوره های ریخته‌گری با دوکوره یونکربرقی هشتتنی درساعت است و امکان ساخت ۳۰۰ هزار دستگاه قطعات چدنی موتور پیکان را درسال دارد.

ظرفیت تولید تا آخر سال ۵۹ به ۵۰۰ هزار دستگاه در سال خواهد رسید.

رئیس کارخانه موتورسازی هنگام بازدید حضرت محمد داودخان از این قسمت گفت: درسال جاری ظرفیت تولیدی موتور سازی به ۱۵۳ هزار دستگاه و درسال آینده به ۳۶۰ هزار دستگاه خواهد رسید. ظرفیت نهائی این کارخانه تولید ۵۰۰ هزار دستگاه انواع موتور چهار سیلندر درسال خواهد بود.

فروش اتوبوس به افغانستان

حضرت رئیس جمهوری افغانستان سپس از کارخانه اتوبوس سازی ایران‌ناسیونال بازدید نمودند و از نمونه های اتوبوسهای صادراتی ساخت ایران‌ناسیونال دیدن کردند.

افغانستان قرار است ۲۰۰ دستگاه از اتوبوسهای ایران – ناسیونال را برای خطوط اتوبوسرانی خود خریداری کند.

درپایان این دیدار که یک ساعت و نیم طول کشید رئیس جمهوری افغانستان ازتاسیسات شهر کارگری و همچنین قسمت لوازم‌یدکی کارخانجات صنعتی ایران‌ناسیونال بازدید کردند.

درتمام قسمتها پرسش‌هائی ازکیفیت وکمیت تولیدات این واحد عظیم‌صنعتی ایران‌نمودند که توضیحات لازم بوسیله روسای قسمت ها داده شد.

حضرت رئیس جمهوری افغانستان هنگام ترک کارخانجات صنعتی ایران ناسیونال پیشرفت های این واحد های صنعتی کشور راکه سخت مورد توجه ایشان قرار گرفته بود، تحسین کردند و به مقامات ایران ناسیونال پیشرفت های این واحد را تبریک گفتند.

دکتر نادر نامی

از مسافرت مراجعت، پذیرائی عصر ها با تعیین وقت قبلی

آدرس: خیابان پهلوی شمیران زعفرانیه خیابان پناهی کوی شاهین شماره ۱۴ تلفن ۸۷۲۳۹۹

استخدام راننده

برای کارکردن با ماشین های مالک ساده در گرگان به راننده درجه یک نیازمندیم تلفن ۶۶۵۵۹۸ – ۶۶۳۱۴۰

تلفنهای جدید شرکت پیام و سازمان سینمائی پیام

تلفن های شرکت و سازمان سینمائی پیام به:

۶۵۱۱۶۵
۶۵۱۱۶۶
۶۵۱۴۴۲

تبدیل گردیده است که به‌اینوسیله به‌اطلاع همکاران محترم میرسد

این بزرگترین شکار پرویز حجازی صیاد بزرگ ستاره‌هاست

از چهارشنبه ۱۰ اردیبهشت

ستار

خواننده برگزیده جوانان در

کاباره باکارا

تلفنهای رزرو ۶۲۸۲۰۸ – ۶۲۵۱۷۷

THE IRAN JAPAN TYRE MANUFACTURING JOINT VENTURE COMPANY

(BRIDGESTONE IRAN CO., LTD.)

Requires the following Iranian Staff for Tehran and Shiraz Centers.

In Administration/Personnel field.

A– University graduate, with at least 5 years experience in the field.

B– Good knowledge of English.

C– Maximum age 40.

Secretaries

A– Diploma.

B– English spoken.

C– Bilingual typewriting and clerical duties.

D– Maximum age 30.

Post your Resume to P.O. Box 11-1565, Tehran with your phone number or mailing address for interview.

اطلاعیه کمیته فوتبال تاج

دراینموقع که برابرای کمیته پزشکی فدراسیون فوتبال ایران اعتراض باشگاه پرسپولیس درمورد دوپینگ قهرمانان تیم فوتبال تاج تهران مردود اعلام شده است کمیته فوتبال تاج وظیفه خود میداند باسپاسگزاری از بی‌نظری و عدالتخواهی مقامات مسئول فدراسیون فوتبال این حقیقت را برای آگاهی عموم جوانان و دوستداران فوتبال خاطر نشان سازد که در مکتب شاهپرستی تاج اخلاق و جوانمردی و رقابت ورزشی شرافتمندانه سرمشق اول است و تیم قهرمان ایران کمتکی نداشته بقدرت و مهارت و فداکاری یاران صمیمی و وفادار خود میباشد برای احراز شایستگی و کسب پیروزی هرگز نیاز بعوامل دیگر ندارد باینجهت شکست را بامتانت و موافق روح ورزشکاری تحمل میکند و از پیروزیها بی‌جهت سرمست و مغرور نمی شود.

آگهی مزایده

آستان قدس رضوی تعدادی قالی و قالیچه و کناره قالی مستعمل خودرا بمنظور تبدیل باحسن از طریق مزایده بفروش میرساند. خریداران میتوانند به اداره کارپردازی آستان قدس واقع در مشهد خیابان شاهرضا و یا به دفتر سازمان نوسازی و عمران آستان قدس واقع در تهران خیابان عباس‌آباد میدان نفت ساختمان زمرد طبقه ششم مراجعه نموده دفترچه حاوی شرایط مزایده و معامله و همچنین مشخصات کامل فرشهای موضوع مزایده را دریافت و در صورت تمایل از فرشها نیز در مشهد بازدید نموده پیشنهادات خودرا منتها تا آخر وقت اداری روز ۲۲ر۲ر۵۴ بادارکارپردازی آستان قدس و یا بدفتر سازمان نوسازی و عمران در تهران تسلیم نمایند.

آستان قدس رضوی

۶۷۸ آ

خاور

مهندس مکانیک

گروه صنعتی خاور (شرکت سهامی عام) برای ریاست قسمت فنی اداره‌فروش خود یک نفر مهندس مکانیک را که علاوه بر تخصص فنی دارای مشخصات زیر باشد بهمکاری دعوت مینماید.

۱– سابقه کارمفید در امور بازرگانی و فروش

۲– حداکثر سن ۳۵ سال ۳– آشنائی کامل بزبان انگلیسی

از داوطلبان واجد شرایط دعوت میشود دریکی از روزهای یکشنبه ۷ر۲ر۵۴ و سه‌شنبه ۹ر۲ر۵۴ بین ساعت ۹ صبح تا ۱۲ با یک قطعه عکس به اداره کل پرسنلی گروه صنعتی خاور واقع در بلوار الیزابت کوچه سوم مراجعه فرمایند.

در پارلمان ایران

بموجب یک لایحه جدید:

املاکی که بتصرف دولت درمی‌آید به داوطلبان اجاره داده میشود

★ اراضی خالصه شهرهای مختلف کشور به اجاره طویل‌المدت دراختیار اشخاص داوطلب گذارده میشود

★ املاک خالصه که بموجب یک لایحه جدید به ملکیت دولت درمی‌آید چنانچه ازطرف متصرف تخلیه نشود بوسیله مامورین ژاندارمری ازمتصرف خلع ید میشود.

علیرضا شفائی

تکلیف متصرفان ارضی خالصه و همچنین صاحبان اعیانی احداثی در املاک خالصه، بااصلاحی که در لایحه دولت راجع به تعیین تکلیف اراضی مزروعی و اعیانی مستحدثه از طرف اشخاص در دهات و مزارع خالصه بعمل آمده است روشن شد و علاوه بر اینکه این اراضی بترتیب ویژه‌ای به متصرف واگذار یا فروخته میشود، در اختیار داوطلب واجدشرایط گذارده میشود، بوزارتخانه و موسسات دولتی واگذار میگردد و برای ایجاد مزارع آزمایشی یانمایشی و یا تهیه بذر و نهال، منتقل خواهد شد. این لایحه روز سه‌شنبه درجلسه علنی مجلس شورای ملی مطرح و مورد بررسی قرار میگیرد.

★ این اراضی درکجاست؟

● اراضی مورد تصرف اشخاص تاتاریخ بیستم تیر ۱۳۴۶ بادر نظر گرفتن ۷۵ درصد لیتر آب منظم در ثانیه برای هر دو هکتار (یک هکتار تحت کشت یک هکتار آیش) بشرط آنکه میزان سطح کل در هرمنطقه ازحد نصاب مذکور در ماده چهل و پنج آئین‌نامه اصلاحات ارضی تجاوز ننماید و بشرح زیر به متصرف فروخته میشود و بهرحال مجموع مساحت اراضی که طی یک قرارداد مزارعه کاری واگذار شود، نمی‌تواند از پانصد هکتار تجاوز نماید: اراضی شالیزار استانهای گیلان و مازندران، بیست هکتار – حومه شهرهای تهران، ورامین، دماوند، شهریار، شمیران، کرج پسی هکتار – سایر اراضی و دهات تابع شهرهای تهران، ورامین، ری، شمیران و کرج، هفتادهکتار – حومه مراکز استانها باستثناء کرمان، سنندج، زاهدان، پنجاه هکتار – شهرستانهای گرگان، اراضی دشت‌مغان و اراضی غیر شالیزار استانهای گیلان و مازندران، چهل هکتار – خوزستان، بلوچستان، سیستان، یکصدوپنجاه هکتار – سایرنقاط صدهکتار. بهای اراضی که مساحت آن بدین ترتیب برای واگذاری تعیین میشود و همچنین بهای عرصه اعیانی‌ها که تاتاریخ ۲۰ تیر ۴۶ وسیله اشخاص بهرمقدار احداث گردیده باشد توسط هیئتی مرکب از وزیر تعاون و امور روستاها، وزیر کشاورزی و منابع طبیعی، وزیر نیرو، رئیس سازمان ثبت اسناد و املاک کشور یانمایندگان آنان و با نظر کارشناسان منتخب این هیئت تعیین خواهد شد و برای این هیئت قطعی است. حداکثر عرصه اعیان در مورد ساختمان معادل دهبرابر زیربنای آن خواهد بود. نحوه پرداخت بها با توافق وزارت تعاون و امور روستاها تعیین میگردد و بهرصورت مدت اقساط نمی‌تواند از پنج سال تجاوز نماید.

★ اجاره طویل‌المدت به مردم

● بوزارت تعاون و امور روستاها اجازه داده شد برای بهره‌برداری از املاکی که در نتیجه اجرای این لایحه به تملک دولت درمیاید باحق اولویت باین ترتیب اقدام کند: برای ایجاد مزارع آزمایشی یانمایشی و یا تهیه بذر و نهال بوزارت کشاورزی و منابع طبیعی و یا بمنظور عمران و بهره‌برداری بشرکتهای کشت و صنعت دولتی مجانا منتقل کند – طبق مقررات ماده دوم قانون تشکیل شرکتهای سهامی زراعی و ماده سوم قانون تعاونی نمودن تولید و یکپارچه شدن اراضی در حوزه عمل شرکتهای تعاونی روستائی، بشرکتهای سهامی زراعی و تعاونیهای تولید روستائی واگذار نماید. بوزارتخانه‌ها و موسسات دولتی طبق مقررات مربوط واگذار نمایند جهت بهره‌برداری در اختیار شرکتهای تعاونی روستائی گذاشته و عواید حاصله را پس از وضع هزینه بهره‌برداری براساس آئین‌نامه مصوب وزیر تعاون و امور روستاها بمنظور اجرای برنامه‌های آموزشی در اختیار سازمان مرکزی تعاون روستائی قرار دهد بشرکتهای کشت و صنعت خصوصی با مال‌الاجاره‌ای که بتوافق طرفین میرسد باجاره واگذار نماید – زمین را بصورت اجاره طویل‌المدت وبراساس شرایطی که به‌تصویب هیئت وزیران میرسد، در اختیار اشخاص داوطلب واجد شرایط بگذارد.

★ خلع‌ید از متصرف!

● ارزیابی اعیان و سایر حقوق متصرفین این اراضی و همچنین قیمت اراضی بدون در نظر گرفتن اثر سرمایه‌گذاری در زمین بوسیله هیئتی مرکب از وزرای تعاون، کشاورزی، نیرو و دادستان کل، رئیس سازمان ثبت اسناد و املاک کشور یانمایندگان آنان با نظر کارشناسان منتخب این هیئت تعیین خواهد شد و رای آنان قطعی است. متصرفین اراضی خالصه و صاحبان اعیان موظفند بهره‌مالکانه اراضی مزروعی و حق‌الارض را طبق مقررات مربوط تاتاریخ تنظیم سند انتقال ملک بوزارت تعاون و امور روستاها پرداخت نمایند. در صورتیکه متصرفین اراضی و صاحبان اعیان ظرف مدت سه ماه از تاریخ ابلاغ از طرف ادارات تعاون و امور روستاهای مربوطه، دفاتر و اسناد واگذاری را امضاء ننمایند نماینده وزارت تعاون و امور روستاها باطلاع دادستان شهرستان دفاتر و اسناد مذکور رابقائم مقامی مستنکف امضاء مینماید.

به‌لایحه اضافه شده است اراضی و املاک خالصه مشمول لایحه که در محدوده مناطق طرح و قطبهای کشاورزی واقع و تاتاریخ تصویب لایحه بصورت قطعی واگذار نشده است مشمول مقررات این لایحه نیست و وزارت تعاون و امور روستاها این قبیل اراضی و املاک خالصه را برای گسترش کشاورزی پیشرفته در قطبهای کشاورزی و مناطق طرح، بوزارت کشاورزی و منابع طبیعی واگذار مینماید و وزارت مزبور بهای اعیانی و ارزش حقوق متصرفین را براساس مقررات این لایحه به صاحب حق پرداخت خواهد کرد.

تراضی یا عدم تراضی متصرف

● بهای اعیانی و ارزش حقوق متصرفین اراضی در صورت امکان با تراضی طرفین و در صورت عدم تراضی، بوسیله هیئتی تعیین و بوسیله وزارت کشاورزی و منابع طبیعی بصاحب اعیانی پرداخت میشود و یا بصندوق ثبت تودیع میگردد و باتودیع وجه در صندوق ثبت کلیه روابط حقوقی بین متصرف و صاحب اعیانی و اراضی، خود بخود فسخ و ادامه تصرف از این تاریخ محسوب میشود. وزارت کشاورزی و منابع طبیعی میتواند در مورد امضای اسناد فسخ و خلع‌ید، میتواند از نماینده وزارت تعاون و امور روستاها و باطلاع دادستان شهرستان، استفاده کند. وزارت تعاون و امور روستاها نیز از پرداخت هزینه‌های ثبتی و سایر وجوهی که باانجام این قبیل معاملات عاید دولت خواهد شد معاف گردیده است.