برای جلوگیری ازمحکومیت سوریه در شورای امنیت سازمان ملل متحد :

شوروی قطعنامه امریکا را توکرد

نماینده امریکا گفت وتوی شوروی توجه جهانیان را ازرای اکثریت شورای امنیت درمورد محکومیت سوریه منحرف نخواهد کرد درصفحه۳

اطلاعات

سال۳۸ -چهارشنبه ۱۳ شهریور ماه ۱۳۴۲-شماره۱۱۱۸۳-تکشماره۳ ریال

عفت همایون — معدل — هما فتح‌الله زاده — نوری اسعدیاری — مشکاتی

سازمان کنکور دیگر اعتراض قبول نمیکند
شرح درصفحه ۱۳

ائتلاف کاندیداهای سناوشورا

* ۱۰ کاندیدای سناو۱۵ نامزد ائتلاف ملی شورا فعالیت مشترك میکنند
* هرشب سه تن از این کاندیداها از تلویزیون برنامه خودرا تشریح خواهند کرد

ساعت ۷ بعد از ظهر دیروز جلسه مشترکی مرکب ازپانزده‌نفر کاندیدای انتخابات تهران وشش نفرازکاندیدای سنا که بایکدیگر ائتلاف دارندمرکب از آقایان مهندس شریف امامی ، دکتر سعید مالك ، جواد بوشهری ، محمد حجازی، پروفسور یحیی عدل و عباس مسعودی در باشگاه سازمان‌آب تشکیل گردید و پیرامون ائتلاف کاندیداهای سنا وشورایملی مقدمتا مذاکراتی صورت گرفت وتوافق نظر حاصل گردید که در مورد فعالیتهای انتخاباتی گروه کاندیداهای سنا و کاندیداهای مجلس شورای ملی با یکدیگر همکاری نمایند و چون دسته‌های دیگری از کاندیداهای سنا

بقیه درصفحه ۱۳ ستون چهارم

هواپیما با۸۰مسافر در سوئیس سقوط کرد

تمام مسافران وسرنشینان هواپیماکشته شدند

شدت سقوط چنان بوده که اجساد قابل تشخیص نیست

در صفحه ۱۳

عصر دیروز باشرکت نمایندگان طبقات ششگانه پایتخت:

انجمن نظارت بر انتخابات سناتشکیل شد

* دکتر علی امیر حکمت نماینده سابق مجلس شورایملی بریاست‌انجمن برگزیده شد

در اولین جلسه انجمن مرکزی نظارت بر انتخابات شورا تصویب شد که در تهران پانصد حوزه اخذ رای دایر گردد .

در صفحه ۱۳

دکتر امیر حکمت رئیس انجمن نظارت سنا گفت تمام مساعی خود را بکار میبرم تا :

امانت دار واقعی مردم باشم

بقیه در صفحه ۱۵ ستون پنجم

طباطبائی — سرلشگر بقائی — شبلی

دادگاه تجدیدنظر ارتشبدهدایت بریاست سپهبد آریانا تشکیل گردید

امروز کسب اطلاع شد که‌دادگاه تجدید نظر ویژه‌اداره دادرسی‌ارتش برای رسیدگی به پرونده اتهامی متهمین ساختمانهای موقت،بریاست تیمسار سپهبد آریانا و کارمندی تیمسار سرلشکر شکیبی ، تیمسار سرتیپ صلاحی عرب ، تیمسار سرتیپ خوش‌نویس راد ، وآقایان

بقیه درصفحه ۱۳ ستون چهارم

کاندیداهای نمایندگی مجلس‌سنا و مجلس شورای ملی در جلسه‌ائتلافی دیشب در باشگاه سازمان آب تهران

شهردار تهران امروز طی مصاحبه‌ای اعلام کرد:

کنگره فقط نامزد معرفی کرده

وقضاوت‌نهائی درباره‌کاندیداها روز ۲۶شهریور باخود

* کسانیکه کاندیدا نشده اند سعی می‌کنند برای کاندیداها عیب و علتی بتراشند
* ملت ایران می خواهد که کاندیدا های او از مردم خواهد بود فئودالها نباشند
* کسانیکه خودوخانواده شان پس ازمشروطیت مسیر انقلاب را عوض کردند درلیست نیستند

شهردار تهران امروز طی‌مصاحبه‌ای پیرامون کاندیداهائی که از طرف کنگره ملی انتخابات اسامی آنان بعنوان نامزدان انتخابات مجلس‌شورای ملی‌در سراسر کشوراعلام‌شده‌واصولی

بقیه در صفحه ۱۳ ستون‌ششم

دادگاه تجدیدنظر طیب

ومتهمین دیگر واقعه ۱۵ خرداد درعشرت‌آباد شروع بکارکرد

امروز یك مقام مطلع اداره‌دادرسی ارتش‌بخبرنگار ما اظهار داشت‌دادگاه

بقیه در صفحه ۱۵ ستون پنجم

رادیو مسکو خطاب به چینی‌ها گفت:

روابط ایران وشوروی

نمونه امکان پذیر بودن اجرای سیاست همزیستی مسالمت آمیز است

رادیو مسکو در برنامه فارسی خود روابط ایران و شوروی را بعنوان نمونه همزیستی مسالمت‌آمیز مثال زد وطی آن چنین گفت : دراین اواخر رهبران‌چین‌خودسرانه جرات آن‌را پیدا کرده‌اند که از جانب تمام ملتهای آسیا و افریقا و امریکای لاتین صحبت بکنند آنها از جمله مدعی‌اند که گویا قرارداد مسکو درباره منع آزمایش های

بقیه در صفحه ۱۵ ستون چهارم

معمای ناپدید شدن دختر ۱۶ساله

درصفحه حوادث

همکیشان محترم کلیمی

از عموم خواهران و برادران کلیمی ایرانی تقاضا می‌شوددر اجرای منویات عالیه شاهنشاه و باتائید میثاق ۶ ماده شاه و ملت در انتخابات شرکت و باگرفتن کارت الکترال وظیفه ملی خودرا انجام دهند

جمشید کشفی

همشهریان گرامی

جناب آقای مهندس جعفر شریف امامی پایه گذار صنایع نوین ایران و جناب آقای مهندس سید عبداله ریاضی رئیس دانشکده فنی و مربی مهندسین ایرانی ازطرف مهندسین سازمان آب تهران‌و عموم طبقات مترقی‌و منورالفکر مملکت برای نمایندگی مجلسین سنا و شورا کاندیدا گردیده‌اند انتخاب این دو شخصیت بافضیلت و تقوی را بعموم همشهریان عزیز توصیه مینماید .

مهندس منصور روحانی - مهندس عبدالحسین دیلمقانی - مهندس محمد ظهیری - مهندس جهانگیر جهانبانی - مهندس پرویز فروتن - مهندس سیروس برملا - مهندس منصور بلالی مهندس مهدیقلی طیبی - مهندس امیر روحانی - مهندس نادر پیمائی - مهندس خرمیان - مهندس حسابی - مهندس عبداله تهرانچی - مهندس رضابنی اسد- مهندس ناصر پنبه‌چی- مهندس آودومیان - مهندس اروی زهر - مهندس امیر شکیب - مهندس شریفیان - مهندس امیر غضنفری - مهندس منوچهر بیگدلی - مهندس یظهری - مهندس‌بدخشان - مهندس‌حسینیان - مهندس باقر سینا - مهندس منصوری - مهندس ایپکچی - مهندس‌فرساد مهندس تنباکوچی - مهندس میثمی - مهندس ذوالفقاری -مهندس حقشناس روحانی -مهندس‌آساطوریان - مهندس‌وکیلی - مهندس سپهر - مهندس صفوی آزاد - مهندس آذرمنش - مهندس‌نظامی مهندس جوادی - مهندس‌خوشنویسان - مهندس‌هاشمی - مهندس جولائی - مهندس بدلیان - مهندس طباطبائی - مهندس نصرت‌اله روحانی - مهندس فرمان آراء .

جناب آقای مهندس شریف امامی

بهره برداران معادن ایران خدمات گرانبهای جنابعالی را باقتصاد کشور در موقع تصدی کلیه مشاغل مهم دولتی و ریاست اطاق‌صنایع و معادن فراموش ننموده و نامزدی جنابعالی‌را جهت انتخابات مجلس سنا تبریك گفته ووظیفه خود میدانند درراه حصول موفقیت جنابعالی کوشا باشند.

شورای بهره‌برداران معادن ایران

آزمایشگاه آسیب شناسی دکتر آرمین

خیابان فروردین کوچه مشتاق پلاك ۲۴۲

آ-۱۱۰۸۹ ۱-۳

هموطنان عزیز

شیرخشت افغانی که سالهای گذشته مثقالی ۲۰ ریال تهیه نمیشد امروز می‌توانید مثقالی ۵ ریال از تمام داروخانه‌ها خریداری فرمائید.

عمده فروشی تهران سرای امید تلفن ۲۰۸۴۸

مشهد تیمچه مظفری تلفن ۳۵۸۸ ثوابی

آ-۱۱۱۳۵

ژرژ ملك‌یونان‌کاندید نمایندگی‌آشوریهاوکلدانیها است. آ-۱۷۹۶۴

شرح درصفحه ٤

نامنویسی برای مسابقه ورودی هنرکده هنر های تزئینی تا آخر وقت اداری روز یکشنبه ۱۷شهریور ماه ادامه خواهد داشت.

دفترهنرکده‌هنرهای تزئینی

آ-۱۱۱۶۳ ۱-۲

کاندیداتوری **جناب آقای مهندس شریف امامی** موجب خوشوقتی کلیه طبقات و بخصوص‌صنعتگران‌کشور میباشد وموفقیت ایشان دراین امر ملی باعث پیشرفت برنامه‌های صنعتی ایران خواهد بود.

کارمندان و کارگران:

شرکت سهامی ایتالران - شرکت سهامی آجر جدید ایران -شرکت‌سهامی صنایع آجر تهران - شرکت سهامی آجر صنعتی کرج- شرکت سهامی سفال‌گر - شرکت سهامی کوره - شرکت سهامی سفال. آ-۱۸۰۱٤

جایزه ممتاز بلیطهای بخت آزمائی

۲۰۰هزار تومان شد

بطوریکه هموطنان عزیز مستحضرند چندی قبل یك دانشجوی ایرانی که در آلمان تحصیل میکند برنده یکمیلیون تومان جایزه بلیطهای بخت‌آزمائی کشور آلمان شد.

موجب کمال خوشوقتی است که چنین شانس بزرگی نصیب یك هموطن دانشجوی ما در خارج از کشور شده است ولی خوشوقتی بیشتر بنگاه‌بخت آزمائی ازان جهت است که مشاهده‌میکند این‌هموطن نیکوکار ماباخرید بلیط‌بخت آزمائی مستقیما بزرگترین خدمات اجتماعی کشور آلمان شریك و سهیم شده است . ضمنا این نکته لازم بتذکر است که نه تنها در ایران بلکه در کلیه کشور های جهان انگیزه انتشاربلیطهای بخت‌آزمائی ایجاد درآمد جهت انجام خدمات خیریه بهداشتی و اجتماعی است و دراین راه هرچه بیشتر تلاش‌و کوشش بعمل آید خاطرمستمندان‌اسوده ترمیگردد وخدای را بیشتر خوش آید. ازطرفی خبر موفقیت یك دانشجوی ایرانی برنده جایزه ممتاز یك میلیون تومانی بلیطهای بخت آزمائی آلمان مسئولین بنگاه بخت‌آزمائی را با مسئله تازه‌ای مواجه کرد وآن مقایسه‌ای بودکه‌هموطنان در مورد جوائز ممتاز بلیط‌های بخت آزمائی کشور های دیگر و جایزه ممتاز بلیطهای‌بخت‌آزمائی‌ایران‌مینمودند بطوریکه در چند هفته اخیر شدت‌تقاضا برای افزایش مبلغ جایزه ممتازبلیط‌های بخت آزمائی غیرقابل تصور وغیر قابل پیش بینی بود.

بنگاه‌بخت‌آزمائی‌دراجرای‌پیشنهادات و نظریات هموطنان باکمال خوشوقتی‌به اطلاع میرساند که از روز پنجشنبه ۲۸ شهریورماه ۱۳۴۲ جایزه ممتاز بلیطهای بخت آزمائی بدو برابر یعنی ۲۰۰ هزار تومان افزایش مییابد.

بنگاه بخت آزمائی

یکهفته در پاریس

مهمان ژورنال دو تهران بصفحه ۹ مراجعه نمائید

قابل‌توجه کلیمیان محترم تهران

دراین هنگام که انتخابات مجلس سنا به پیروی از منویات اعلیحضرت همایون شاهنشاه صورت عمل بخود می گیرد. به عموم همکیشان گرامی توصیه مینماید که به جنابان آقایان ذیل:

۱- جناب آقای مهندس شریف‌امامی ریاست محترم اطاق صنایع ومعادن‌ایران
۲- جناب آقای عباس مسعودی مدیر محترم موسسه اطلاعات
۳- جناب آقای‌علی‌و نیلی‌ریاست‌محترم اطاق تجارت تهران
٤- جناب آقای دکتر سعیدمالك‌لقمان الملك
٥- جناب آقای مصطفی تجدد ریاست محترم بانك بازرگانی ایران
٦- جناب آقای فتح‌الله فرود
۷- جناب آقای مطیع الدوله حجازی

که از شخصیت های ممتاز و شریف و برجسته مملکت بوده و مؤمن و معتقد به منشور ششگانه شاهنشاه‌معظم‌میباشند و مکررا مراتب لیاقت و کاردانی‌وامتحان شاهدوستی و وطن پرستی را به ثبوت رسانیده‌اند رای بدهید .

حبیب القانایان

جریان روز

قضاوت مردم

صادقانه اعتراف میکنیم که ما هرگز انتظار نداشتیم در مقام دفاع از شیر و خورشید سرخ تا ایندرجه از همدردی مردم برخوردار شویم . از آن روز که مامضیقه مالی شیر و خورشید سرخ را بامردم درمیان گذاشتیم تا امروز آنقدر نامه و تلگراف از اطراف و اکناف ، از زن و مرد ، از قاطبه طبقات مردم سیل آسا بسوی «اطلاعات» روان شده است که ما ناگزیریم از ادامه انعکاس این احساسات اظهار عجز کنیم . آنچه از نامه ها و تلگراف و طومار های مردم تاکنون درج شده و بنظر خوانندگان گرامی رسیده فقط عشری از اعشار و جزئی از انبوه نامه وطومار و تلگراف است که بدست ما رسیده و اگر بخواهیم مابقی آنرا چاپ کنیم ماهها طول میکشد ، در حالیکه هنوز روزی سی چهل نامه و تلگراف در این زمینه میرسد

بهمین جهت با تشکر فراوان ، ناگزیر درج نامه ها را بهمینجا خاتمه میدهیم و از این بابت نهایت متاسفیم اما چه میتوان کرد که مقدورات محدود است و احساسات نا محدود . در یکی دو شماره آینده ما فقط خواهیم توانست از جمعیت ها و صنوف و طبقات و شخصیت های ولایات و سایر خوانندگان عزیز که تاکنون باما هماهنگی و با شیر و خورشید سرخ‌همدردی‌فرموده اند ، ذکر نام بکنیم و امیدواریم باتوجه بوضع کنونی ما و محدودیت صفحات روزنامه، عذر ما پذیرفته باشد .

مقصود از درج نامه ها و تلگرافات رسیده نه‌آن بود که ما بخواهیم طرفداران و هواخواهان جمعیت شیرو خورشید سرخ را برخ بکشیم ، زیرا سازمانی که همواره از نظاهر اجتناب داشته و حتی نسبت بخدماتی که تعهد میکند و انجام میدهد متظاهر نبوده و از تاسیس دستگاه انتشاراتی و توسل به تبلیغات امتناع داشته و دارد بطریق اولی نیازمند بچنین تظاهری نیست .

بلکه‌ما مقصودی مقدس تر داشتیم و میخواستیم نشان بدهیم که اگر دستگاهی بی سرو صدا کار کرد و بداد مردم رسید و تاسیسات عام‌المنفعه آن باری ازدوش‌مخلوق برداشت ومرهمی بر دل ریش‌دردمندان وحاجتمندان و مصیبت دیدگان گذاشت قدرخدماتش‌از نظرمردم‌پوشیده نمیماند وبخلاف‌آنچه گفته میشود که مردم فراموشکارند ، مردم بین دوغ و دوشاب‌فرق نمیگذارند ، مردم فریب ظاهر و گول رنگ میخورند موردی هم هست که نشان میدهد خیر ، مردم خوب میفهمند و خوب تشخیص میدهند و هرگز خدمتگزاری را فراموش نمیکنند ، همانطور که هرگز خطا کاری را نمی بخشند .

این یك درس عبرت است . درس بزرگی است برای‌همگان که بدانند و ببینند روحیه مثبت در مردم نمرده است . آخر دیده آید گاهی که مردم از بعضی دستگاههای دولت مینالند مدافعان این قبیل‌دستگاهها میگویند مردم بمنفی بافی عادت کرده اند و از همه چیز ناراضی هستند و توقعاتشان حصر ندارد این رفراندومی که بدون برنامه و مقدمه قبلی در باره شیرو خورشید سرخ ، خودبخود انجام شد خلاف چنین عقیده ای را ثابت کرد . هیچکس از مردم برای تقویت از شیرو خورشید سرخ و ذکر خدمات این جمعیت دعوت نکرده بود ولی هنگامی که مردم یك جمعیت خدمتگزار ، یك موسسه منزه و خیرخواه جامعه رادر فشار و با مضیقه مواجه دیدند صمیمانه متاثر شدند ، بی‌ریا به حمایت آن برخاستند و بدون آنکه توقع مزد و پاداشی داشته باشند ، اظهارهمدردی کردند . این نامه ها ، این تلگرافات ، این طومارهائی که از اقصی‌نقاط مملکت میرسد و از روحانی و پزشك و معتمدان محل و دانشجو و دانش آموز گرفته تا زاغه‌نشین و دهاتی بیسواد پای آن امضاء گذارده یا انگشت میزنند شاهد خدمات و سند اعتبار و احترام شیر و خورشید سرخ در افکار عامه و در میان‌قاطبه طبقات اجتماع است .

مابنام افکار عمومی ازدولت میخواهیم که‌جمعیت شیر و خورشید سرخ را در این لحظات حساس‌دریابد و مورد حمایت و استعانت قرار دهد . دولت باید بافکار مردم احترام بگذارد ، باید موسسه ای که مورد تائید مردم است و خدماتش موجبات رضایت عامه را فراهم آورده تقویت شود ، باید از هزینه‌های غیر ضروری و ریخت و پاشهائی که متاسفانه هنوز هم در دستگاه دولتی نمونه های آن وجود دارد صرفه‌جوئی کرد و در مقابل ، بموسسات‌عام‌المنفعه‌ای از قبیل جمعیت شیر و خورشید سرخ کمك نمود . این خواست مردم است .

مجالس ترحیم و یاد بود

خانواده های **آصفی . امیرآصفی . ارجمند فاتح . آصفی‌پور .سطوتی . نصرتی.جلاءآصفی اربابی . امیر پور . ظفری.بنان.انصاری.والی‌پور هادوی .شیرازی .معتمدی** باکمال تاسف‌درگذشت مرحوم **جعفر آصفی (معین‌الممالك)** فرزندمرحوم آصف‌الدوله رابه اطلاع خویشان دوستان و آشنایان می رسانند . مجلس ختم مردانه روز شنبه ۱۶ شهریورازساعت ۹ تا۱۱ بنابوصیت آنمرحوم در مسجد کاظمیه واقع در خیابان ری ومجلس ختم زنانه ازساعت ۵ تا ۷ بعد از ظهر همانروز در منزل‌آنمرحوم واقع در خیابان ری روبروی بوذرجمهری منعقد خواهد بود .

ببازماندگان آنمرحوم بخصوص به آقای فتح‌الله معتمدی معاون وزارت کار و خدمات اجتماعی تسلیت می گوئیم .

بمناسبت‌درگذشت‌مرحومه **بانوفاطمه‌امیدوار** والده ماجده آقای سید علی امیدوار کارمندبانك ملی روز پنجشنبه ۱۴ شهریور ازساعت ۵ تا۷ بعد از ظهر مجلس ختمی در مسجد ارك منعقد است ختم زنانه در همانروز از ساعت ۶ تا ۸ در منزل آقای امیدوار واقع در باغ صبا انتهای خیابان دانش کوچه جنب حمام‌ونوس پلاك‌شماره ۸ برگزار می شود .

سید محمد فرزان . سید علی امیدوار . خانواده فریدی. محمد هادی رضائی. دکترجمال‌رضائی دکترجمال تهامی . خانواده سیقاریان . صدقی سیادت ۱ـ۲ آـ۱۱۰۷۱

عصر پنجشنبه چهاردهم شهریور مصادف با شب سال برادر عزیزمان شادروان **دکتر عبدالعظیم داهی** است ازساعت سه و نیم تاپنج ونیم بعد از ظهر در امامزاده عبدالله مقبره صولت‌الدوله مراسمی برقرار خواهد بود از دوستان و اقوام خواهشمند است با شرکت‌خود روح آنمرحوم‌را شاد فرمایند .

پرویز داهی . دکتر عبدالحسین داهی

بمناسبت درگذشت کربلائی **عابس شیخلر** پدر آقای صفدر شیخلر مجلس ختمی از ساعت ۴ تا ۷ بعد از ظهر روز پنجشنبه ۱۴ر۶ر۴۲ در مسجد یکتا واقع در خیابان جوادیه اول بیست متری منعقد می‌باشد از دوستان وآشنایان‌محترم خواهشمند است با تشریف فرمائی خود روح آنمرحوم را شاد فرمایند . **علی نظیف**

باکمال تاسف و تاثر فوت مرحوم حاجی **میرزا حشمت کوچك زاده** مدیر بنگاه باربری نوبهار را باطلاع همکاران محترم و دوستان گرامی و آشنایان آنمرحوم می رساند . مجلس تذکری در مسجد حاجی ابوالفتح خیابان ری پنجشنبه ۱۴ شهریور ماه جاری‌ازساعت۴الی۶ بعد از ظهر منعقد می باشد خواهشمند است با تشریف‌فرمائی خود روح‌آنمرحوم راشادفرمائید

هیئت مدیره سندیکای صنف حمل ونقل

بمناسبت شب چهلم شادروان **محمد آقا قلی‌پور** روز پنجشنبه ۱۴شهریور از ساعت ۵ الی ۷ بعد از ظهر مجلس زنانه و مردانه درمنزل شخصی چهارراه ساسان خیابان کسری ۱۶ برگزار می شود . **خانواده قلی پور**

بانهایت تاسف و تاثر درگذشت نابهنگام آقای حاج **ابوالقاسم مولائی** را به اطلاع‌همکاران گرامی می رساند . مجلس ختم آنمرحوم روز پنجشنبه ۱۴ر۶ر۴۲ از ساعت ۴ الی ۶بعد از ظهر در مسجد حاج حسن واقع در خیابان‌ارامنه منعقد خواهد شد .

هیئت مدیره اتحادیه شیرینی فروش وکافه‌قنادی

با کمال تاسف‌وتاثرفوت ناگهانی **حاج‌ابوالقاسم مولائی** عضو هیئت مدیره صنف بستنی فروش وکافه‌های بدون نوشابه تهران را باطلاع عموم همکاران عزیز و آشنایان می رساند .ضمن‌ابراز تالم و تسلیت بخانواده آن مرحوم جهت آمرزش روح همکار عزیز مجلس ختمی روز پنجشنبه۱۴ شهریورماه ازساعت ۴ الی۶ بعداز ظهر در مسجد حاج حسن واقع درخیابان‌شاهپورخیابان ارامنه منعقد می گردد .

هیئت مدیره صنف بستنی فروش و کافه‌های بدون نوشابه آـ۱۱۱۴۷

باکمال تاسف و تاثر فوت ناگهانی **حاجی ابوالقاسم مولائی** را به اطلاع اقوام و دوستان‌و آشنایان آنمرحوم می رساند . مجلس ترحیم فقید سعید روزپنجشنبه۱۴ شهریورماه‌ازساعت ۴ الی ۶بعد از ظهر در مسجد حاج حسن واقع در خیابان ارامنه برگزار می شود.

خانواده های مولائی . رفیق دوست .برقی کاشانی .بیات . رستمی . سعادت پژوه . افشار خواجوی

بعموم همکاران بویژه بازماندگان آنمرحوم مصیبت وارده را تسلیت میدهیم .

باکمال تاسف درگذشت‌شادروان‌آقای**حاج محمد جواد زیرك همدانی** را به اطلاع میرساند مجلس ترحیم آن فقید سعید روز پنجشنبه ۱۴ر۶ر۱۳۴۲ ازساعت ۹ الی ۱۱ صبح‌در مسجد مجد منعقد است .

مخبر فرهمند . تقی برزین . حسین‌یوسفی احمد . موسی . مهدی . غمامی . عبدالله سیار. مهندس علی برومند .مهندس‌احمدبرومند.مهدی برومند . محمود مستوفی . حسین نظیفی‌پور .

خانواده های زیرك . عسگریان . یزدان .بنکدار اعتماد . حسینی . سودمند . یکتا . نهضت . مختارانی . شکیبا . مقدسی بانهایت تاسف درگذشت شادروان آقای **حاج محمد جوادزیرك** را به اطلاع کلیه دوستان میرساند مجلس ختم مردانه آنمرحوم ازساعت ۹الی۱۱صبح‌پنجشنبه ۱۴ر۶ر۱۳۴۲ در مسجد مجد منعقد است .

حسین زیرك . مهدی زیرك . مجید زیرك

بانهایت تاسف درگذشت شادروان**حاجی رحیم دانیال** (جواهری) بزرك خاندان دانیال را در اسرائیل باطلاع دوستان و آشنایان‌میرساند. مجلس ترحیم روز جمعه ۱۵ر۶ر۴۲ ازساعت ۱۰ صبح تا ۱۲ در کنیسای حئیم واقع در خیابان قوام السلطنه کوچه سیمی برقرار می باشد .

حئیم دانیال ـ عزیزالله دانیال ـعطاءالله دانیال . امیر دانیال . موسی دانیال . حاجی ابراهیم دانیال . شکرالله دانیال .باروخ‌فهیمیان خانواده های بابازاده .دکترروانشناس. یاسیان دکتر برکهنا . فرح نیك . لاله‌زاری

آـ۱۱۱۰۹ ۱ـ۲

بدینوسیله فوت مرحومه **بانوفاطمه‌خوشخو** مادر اینجانب اصغر افشار را به اطلاع فامیل و دوستان رسانیده مجلس ختم مردانه ازساعت ۱۰ الی ۱۲ صبح روز پنجشنبه ۱۴ر۶ر۴۲ در مسجد حاج حسن خیابان بوعلی (شاهپور) و ختم زنانه در همانروزو ساعت درمنزل شخصی اینجانب واقع در چهارراه معزالسلطان کوچه حمام فرد کاشی ۱۲منعقد می باشد .

اصغر افشار . دکتر محمد حسین تقوی . حاج ابوالقاسم افشار . علی فرد . حسین فرد. سرگرد مرتضی عشقی . سرهنك مصطفی‌عشقی محمد سبحانی . محمد طالبی . حاج داود خان باشی . رضا متین آـ۱۱۱۲۹

بعموم بازماندگان آنمرحومه تسلیت میدهیم

بدینوسیله فوت‌مادرمان **گلستان سپهری** را باطلاع دوستان و آشنایان میرسانیم پرسه آنمرحومه روز پنجشنبه ۱۴ر۶ر۴۲ از ساعت۵ تا ۷ بعداز ظهر در معبد زردشتیان‌واقع‌درخیابان استالین برقرار است .

ارسطو . مهربان .ایرج . داریوش.سیروس سپهری آـ۱۱۰۹۷

بعموم بازماندگان آنمرحومه تسلیت می دهیم

بانهایت تاسف فوت جانگداز مرحوم**سید محمد میر کمالی را که** در اثرسانحه اتومبیل برحمت ایزدی پیوسته باطلاع اقوام و آشنایان می رساند مجلس ترحیم آنمرحوم روز جمعه ۱۵ر۶ر۴۲ ازساعت ۹ الی ۱۲ صبح در مسجد ارك و مجلس زنانه بعد از ظهر روز پنج شنبه ۱۴ر۶ر۴۲ در منزل آنمرحوم منعقد می باشد .

سید احمد میرکمالی . سید محمود میرکمالی. سید ابوالقاسم میرکمالی. سیدمصطفی‌میرکمالی حسین دالائی . خانواده مطلبی . علیرضا دالائی محمد رضا دالائی . سید محمد تهرانی . دکتر مهدی جویا . امیر مطلبی . جلال وحدتی وصنف کتابفروشها آـ۱۱۱۰۵

بعموم‌بازماندگان آنمرحوم تسلیت میدهیم

تسلیت

درگذشت سرباز رشید ایران تیمسارسپهبد زاهدی که عمری در راه خدمت به شاهنشاه و میهن فداکاری کرد باعث تاثر اینجانب و کلیه افسران و کارمندان‌ودرجه‌داران وافرادشهربانی کل کشور گردید و چون فقید سعید مدتی ریاست‌شهربانی کل‌را به عهده داشته و مورد احترام جامعه شهربانی بودند وظیفه خود میدانم از طرف جامعه شهربانی مصیبت وارده را به خانواده محترم زاهدی بخصوص جناب آقای مهندس اردشیر زاهدی سفیر کبیر شاهنشاهی در لندن تسلیت عرض نمایم .

رئیس شهربانی کل کشور ـسپهبدنصیری

جناب آقای اسمعیل صیادی

از فوت پدر عزیزتان بی نهایت متاسفم‌لطفا اینجانب‌را در غم و اندوه خود شریك بدانید .

آـ۱۱۱۶۷ **ناصر وثوق کیا**

استاد معظم جناب‌آقای دکترعبدالله‌شیبانی

مصیبت وارده را به جنابعالی و خاندان محترم تسلیت میدهیم . **فخرالدین مطیعا**

سپاسگزاری

از فامیل و دوستان و آشنایان که در ضایعه اسفناك‌جوان ناکام عباس قدسی اظهار همدردی نموده‌اند صمیمانه سپاسگذارم . **عزت‌قدسی**

بانهایت تاسف وتاثر درگذشت نابهنگام سعید فقید تیمسار سپهبد زاهدی نخست‌وزیر اسبق وسفیر کبیر فوق العاده ایران در دفتر اروپائی سازمان ملل رابه جناب آقای مهندس اردشیرزاهدی سفیر کبیر ایران در لندن‌تسلیت عرض نموده و بقای عمر خاندان محترم را از خداوند متعال خواستارند .

ازطرف کارمندان مجلس‌سنا ـ علی‌آبتین

جناب آقای اسمیل صیادی

از فوت پدر عزیزتان بی‌نهایت متاسف ضمن عرض تسلیت شادی روح آنمرحوم و بقای بازماندگان را از خداوند خواهانیم .

سرهنك پیروزان . یوسف گرجی . صادقی آشتیانی آـ۱۱۱۶۷

باکمال‌تاسف‌فوت‌ناگهانی حاج‌ابوالقاسم‌مولائی رابخانواده آنمرحوم خصوصابرادر محترمشان تسلیت‌عرض‌میکنیم . ازطرف سندیکای صنف زهتاب.**عبدالله مقاکی . رضاصوفیانی بروجردی رضاشیرمست .اسدالله زهتاب . حاج علی‌اکبر علی نقی . ابراهیم افشار**

تیمسار سرتیپ رضا زاهدی

ضایعه اسف‌انگیز درگذشت شادروان‌تیمسار سپهبد زاهدی را از طرف اداره بسیج ستاد بزرك ارتشتاران بخاندان محترم زاهدی تسلیت عرض‌می نماید . **سرتیپ اعتصامی**

سرکار خانم آزاده‌شیبانی‌همکاردانشمندوگرامی

فقدان استاد معظم آقای‌دکتر اسدالله‌شیبانی موجب کمال تاسف کارکنان و دبیران‌دبیرستان مهر تجریش می باشد . ضمن عرض تسلیت بقای عمر و شکیبائی سرکاررا ازخداوندمسئلت می نمایند . **ایران دست غیب بهشتی**

جناب آقای اصغر آشتیانی

باکمال تاسف درگذشت پدر بزرگوارتان‌را کارمندان و کارکنان‌شرکت‌مسافربری‌اسکای‌ویز تسلیت عرض نموده وبقاء عمر بازماندگان آن مرحوم را از خداوند متعال‌خواستارند .

کارمندان و کارکنان شرکت‌اسکای‌ویز

جناب آقای محمد معزی

بانهایت تاثر مصیبت وارده را حضور عالی و فامیل گرامی تسلیت عرض می نمائیم .

آـ۱۸۰۰۴ **دکتر طبیب و بانو**

بخانواده های محترم صادقی ـ صفائی ـ عبدی ـ کردستانی بمناسبت فوت مرحوم‌صفر علی صادقی تسلیت می گوئیم .

پزشکان و کارمندان بیمارستان نامداران

همکار محترم آقای اصغر افشار

بانهایت تاسف و تالم درگذشت مادر آن همکار عزیزراتسلیت‌گفته سلامت‌شماوخانواده محترم را از خداوند متعال خواستاریم .

آـ۱۱۱۸۵ **کارمندان فروشگاه فردوسی**

شاگرد اول کلیه دبیرستانهای تهران وایران

آقای سیدعبدا لامیرمیرسجادی دانش‌آموز کلاس ششم طبیعی دبیرستان جعفری اسلامی در امتحانات خردادماه ۱۳۴۲ بامعدل ۱۹ر۴۲ در رشته طبیعی رتبه اول را حائزشده‌اند

دبیرستان جعفری اسلامی شماره ۱
جامعه تعلیمات اسلامی

نظر به‌تحدید بنا و توسعه ساختمان دبیرستان جعفری اسلامی درسال تحصیلی آینده عده محدودی دانش‌آموز جدید برای کلاسهای اول تاششم (رشته طبیعی وریاضی) می‌پذیرد
از داوطلبین ثبت‌نام امتحان ورودی بعمل‌خواهدآمد
دانش‌آموزان رتبه اول کلیه دبستان و دبیرستان ها را مجانی ثبت نام‌می‌نماید .
نشانی : خیابان شاهپور روبروی خیابان بوعلی(ارامنه)تلفن۲۰۹۴۸
آـ۸۰۳۸

گروه فرهنگی بیدار

دبیرستان شماره ۱ دختران (طبا)

بسرپرستی بانو شریف طباطبائی رئیس سابق دبیرستان دکتر فاطمه سیاح درخیابان شاه چهارراه دقیقی تاسیس گردید.
تلفن ۴۵۸۷۹ ثبت‌نام همه روزه صبحهااز ۸تا۱۲

کلیات دیوان مصور

عارف قزوینی

مجموعهٔ کامل اشعار وطنی ، غزلها ، قصیده‌ها ، تصنیف‌ها ، قطعه‌ها و نامه‌های عارف ـ با دیباچهٔ قدیم دکتر رضا زاده شفق، باهتمام عبدالرحمن سیف‌آزاد ـ چاپ جدید در ۶۳۴ صفحه انتشار یافت . (باجلد لوکس ۲۸۰ ریال)

انتشارات امیرکبیر

دبستان آریو ARIO SCHOOL

موسسه نمونه درایران ـ بامعلمین ایرانی‌وآمریکائی
خیابان پهلوی نرسیده به تخت‌جمشیدخیابان رشت پلاك۴ تلفن ۴۷۹۵۲ ثبت‌نام صبح و عصر.

دبیرستان امروز «ملی پسرانه»

باهیئت آموزشی بسیار قوی
برای کلاسهای‌دوره‌اول‌ودوم‌شعبه **(ریاضی وطبیعی)**
ثبت‌نام میکند.
نشانی: اول خیابانهای‌شمیران وبهار ـ کوچه‌سمنان
تلفن ۷۲۹۶۶ ۱ـ۲ آـ۱۷۸۷۶

دکتر فرج الله بینا
دندانپزشک
ازمسافرت اروپا مراجعت وازبیماران کشیدن وساختن دندان دریک جلسه وسایرین صبح وعصر پذیرائی مینماید . دروازه شمیران
ابتدای خیابان هدایت تلفن ۷۵۵۸۴۴

دبیرستان خرداد

درسال تحصیلی ۴۲ـ۴۳ با کادر آموزشی زیر

۱ـ گروه ریاضیات (بحرانی ـپورفتحی ـ خواجه‌نصیری ـ صنیعی)
۲ـ فیزشك وشیمی (شفیعی ـشفائی ـحقی ـتهوری ـ بازرگان) .
۳ـ ادبیات (نصرالله ـ ظهوری ـ زرین قلم) .
۴ـ طبیعیات (زمینی ـ تجلی‌پور)
۵ـ زبان (دکتر سعیدی ـ بصیریان)
۶ـ علوم اجتماعی (بنی‌هاشمی ـشکیبا).

شروع کار خودرااعلام وهمه‌روزه ثبت نام مینماید .
نشانی ـ سعدی شمالی‌چهار راه سیدعلی‌کوچه‌حریرفروش
تلفن ۳۰۵۴۵۸

قابل توجه

آقایان کتابفروشان تهران و شهرستانها

شرکت سهامی کتابهای درسی‌ایران بر طبق تصویبنامه هیئت وزیران ناشر انحصاری کتب ابتدائی و دبیرستانی میباشد و اینك کتابهای ابتدائی کشور را برطبق برنامه وزارت فرهنك چاپ و ببهای معینه زیر در تمام کشور منتشر نموده در ضمن از شهرستانهائی که تااین تاریخ نمایندگی شرکت تعیین نشده سفارشات قبول میشود.

۱ـ فارسی پنجم قیمت ۱۵ ریال
۲ـ علم‌الاشیاء پنجم قیمت ۱۳ریال
۳ـ تعلیمات دینی‌پنجم قیمت ۸ ریال
۴ـ حساب سال پنجم قیمت ۱۷ ریال
۵ـ نقاشی سال پنجم قیمت ۱۰ ریال
۶ـ خانه‌داری پنجم قیمت ۳ ریال
۷ـ تاریخ پنجم قیمت ۴۲ ریال
۸ـ جغرافیای پنجم قیمت ۳۵ ریال
۹ـ فارسی سال ششم قیمت ۲۰ ریال
۱۰ـ علم الاشیاء ششم قیمت۱۵ ریال
۱۱ـ تعلیمات دینی ششم قیمت۷ ریال
۱۲ـ اخلاق ششم قیمت ۴ ریال
۱۳ـ تعلیمات مدنی ششم قیمت ۳ریال
۱۴ـ حساب وهندسه ششم‌قیمت۱۷ریال
۱۵ـ تاریخ سال‌ششم قیمت۴۲ ریال
۱۶ـ جغرافیای‌سال ششم‌قیمت۳۵ریال

درضمن فهرست و قیمت کتب دبیرستانی بزودی منتشرمیشود.

شرکت سهامی کتابهای درسی ایران

شوروی قطعنامه امریکا را وتو کرد

سازمان ملل متحد ـ ۳ سپتامبر خبرگزاری فرانسه ـ رویتر ـ آسوشیتد پرس ـ شورای امنیت سازمان ملل متحد جهت ادامه بحث پیرامون حوادث مرزی اخیر اسرائیل و سوریه شب گذشته مجددا تشکیل جلسه داد و شوروی قطعنامه پیشنهادی آمریکا را وتو کرد .

چارلز یوست نماینده آمریکا اعلام کرد ماده اصلاحی نماینده مراکش به قطعنامه امریکا و انگلستان غیر قابل قبول است .

*** رد شد**

در قطعنامه امریکا و انگلستان صراحتا قتل دو جوان اسرائیلی بدست سربازان سوری در روز ۱۹ اوت محکوم شده است. نماینده مراکش اعلام کرده بود از آنجا که شورای امنیت دلایل کافی در مورد قتل این جوان بدست دو نفر سوری در دست ندارد ، لذا پیشنهاد میکند بطورکلی قتلی که در روز ۱۹ اوت در مرز سوریه و اسرائیل روی داده محکوم شود .

ماده اصلاحی پیشنهادی نماینده مراکش رد شد و فقط نمایندگان شوروی و مراکش بآن رای دادند ۹ نفر اعضای دیگر شورای امنیت از دادن رای به ماده اصلاحی نماینده مراکش خودداری کردند .

*** وتوی شوروی**

سپس به قطعنامه امریکا و انگلستان رای گرفته شد و نماینده شوروی برای رد آن از حق وتو استفاده کرد. کشور های زیر به قطعنامه امریکا و انگلستان رای موافق دادند :

چین ، فرانسه ، غنا ، نروژ ، فیلیپین ، امریکا ، انگلستان ، برزیل ونزوئلا ممتنع و مراکش و شوروی رای مخالف دادند .

پس از آنکه بعلت استفاده نماینده شوروی از حق وتو قطعنامه امریکا و انگلستان رد شد صلاح‌الدین ترازی نماینده سوریه شدیدا به نمایندگان امریکا و انگلستان حمله کرد

نماینده سوریه گفت طی هفته گذشته در جاده های امریکا ۵۴۷ تن کشته شدند و مقامات امریکائی هیچکس را جز خداوند مسئول کشته شدن آنها نمیدانند اینك برای کشته شدن دوتن درمرز سوریه امریکا میخواهد سوریه را محکوم کند .

پس از او نماینده مراکش گفت حق وتوی شوروی در لحظه مناسبی بکار رفت و من بنام تمام اعراب ازروش شوروی سپاسگزاری میکنم . همه ما از تصمیم مهمی که شوروی اتخاذ کرد قدردانی میکنیم .

این یکصد و یکمین بار است که شوروی از حق وتو استفاده میکند.

سیاست بازی

دکتر طرازی نماینده سوریه ، آمریکا وانگلیس راتهم کرد که در کوشش خود بخاطر گذاشتن مسئولیت وقایع مرزی بدوش سوریه باسیاست بازی میکند طرازی گفت شما میکوشید که مدارکی برای کار خود ارائه دهید لکن اظهارات شما براساس استدلالات نادرست است .

هدف بهتر

پس از آنکه نماینده شوروی دکتر نیکلائی فدورنکو قطعنامه امریکا و انگلیس را از جانب دولت متبوع خود وتو کرد ، گفت دول غربی از خود سرسختی نشان دادند ولی این سرسختی را باید برای هدف بهتری بکار میبردند . وی گفت حوادث مرزی سوریه واسرائیل خیلی بزرگ جلوه داده شده است.

نظر جهانیان

یوست نماینده امریکا اظهارداشت که وتوی شوروی بهیچوجه نظر جهانیان را از رای اکثریت اعضای شورای امنیت در مورد محکومیت سوریه منحرف نخواهد ساخت . وتوی شوروی قابل تاسف است .

یوست اظهار امیدواری کرد که عدم موفقیت شورای امنیت دراتخاذ تصمیم بحران را در خاور میانه تشدید نکند و سوریه و اسرائیل با مقامات سازمان ملل متحد در محل همکاری کنند.

فرماندار آلاباما

برای دومین روز از بازشدن مدارس جلوگیری کرد

توسگژی ـ (آلاباما) ـ ۳ سپتامبر خبرگزاری فرانسه ـ آسوشیتدپرس بدستور جرج والاس فرماندار ایالت آلاباما برای دومین روز تنها دبیرستان شهر ۶ هزار نفری توسگژی واقع در آلاباما بمحاصره نیروهای ایالتی درآمد .

شورای دبیرستان مزبور اعلام کرده بود که علیرغم فرمان والاس امروز درهای مدرسه را بروی سیاهان و سفیدپوستان میگشاید .

ولی بیش از ۲۰۰ تن از نیرو های ایالتی وبرای نخستین بار چندین تن از افراد پلیس سوار دبیرستان توسگژی را محاصره کرده وبرای دومین روز اجازه ندادند معلمین و حتی خدمتگزاران وارد دبیرستان شوند .

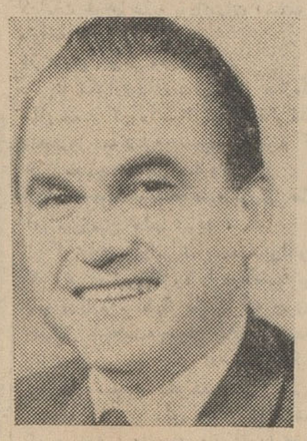

جرج والاس

*** تهدید کرد**

جرج والاس اعلام نمود اگریك سیاهپوست به دبیرستان سفید ـ پوستان قدم گذارد آن دبیرستان راتعطیل خواهد کرد . والاس تعداد دیگری از نیروهای خودرا به شهر بیرمنگهام فرستاده است .

دراین شهر چندین دبیرستان که تاکنون به سفیدپوستان اختصاص داشت ، اعلام کردند که سیاه ـ پوستان را نیز میپذیرند . اینك نبرد سختی بین والاس فرماندار ایالت آلاباما و مقامات فرهنگی این ایالت جریان دارد . در حالی که اکثر مدیران مدارس شهر های ایالت آلاباما موافقت خود را با پذیرفتن سیاهپوستان در مدارس سفیدپوستان اعلام کرده‌اند. والاس بکمك نیروهای ایالتی تلاش میکند تا از اجرای این تصمیم جلوگیری کند و مانع ورود سیاه‌پوستان بمدارس سفیدپوستان گردد **اگر این وضع ادامه یابد احتمال دارد مانند سال گذشته پرزیدنت کندی از نیرو های فدرال استفاده کرده و مقاومت والاس را درهم بکوبد. مقامات فدرال میگویند والاس مخصوصا میخواهد تحریك کند تا کار را به تصادم بانیروهای فدرال بکشد .**

*** محکوم شدند**

دیروز جیمز فارمر رئیس کنگره تساوی نژادی امریکا و پانزده تن دیگر از رهبران سیاهپوست در دادگاه لوئیزیان به ۳۰ روز زندان وپرداخت هریك صد دلار محکوم شدند .

این عده متهم‌اند که در روز ۱۹ اوت گذشته برضد تبعیضات نژادی تظاهرات کردند.

تهدید دروغین

گزارش رسیده حاکی است که در شهر چارلستون کارولینای جنوبی براثر یك تلفن دروغین مبنی براینکه بمبی در مدرسه کار گذاشته‌اند ، شاگردان ناگهان از مدرسه بیرون ریختند، ولی بعدا معلوم شد که تهدید از ریختن بمب دروغ واز طرف دبیرستان برای برهم زدن نظم مدرسه بوده است .

لختی ها ائتلاف کردند

تا برهنگی را در انگلیس توسعه دهند

لندن ـ ۳ سپتامبر ـ آسوشیتدپرس ـ دوسازمان لختیها دیروز ائتلاف کردند تا بدین وسیله با قدرت بیشتری برهنگی را در زندگی مردم انگلیس رواج دهند این دودسته قبلا بر اثر اختلافات دستگاه های رهبری از هم جدا بودند و افراد هر کدام از آنها حتی در هنگام پوشیدن لباس از سازمان دیگر اجتناب میکردند . در اعلامیه مشترکی که بمناسبت ائتلاف دو سازمان برهنگان انتشار یافته گفته میشود ۱۰ هزار نفر از لختی های انگلیسی معتقدند که میتوان برهنگی را از امور عادی زندگی مردم نمود.

دکتر هانس مایر استاد دانشگاه لایپزیك که از روشنفکران سرشناس آلمان شرقی بود ، به آلمان غربی پناهنده شد (عکس رادیوئی اطلاعات)

مجردهای انگلیس حق رفتن بسفارت ندارند

لندن ـ ۳ سپتامبر ـ یونایتد پرس ـ رویتر ـ دولت بریتانیا بمنظور تحکیم موقعیت امنیتی خود امروز دستورداد ازاعزام جوانان مجرد بکشورهای بلوك شوروی، بعنوان وابسته های سفارت خودداری شود. منابع مطلع گفتند دستور مزبور از این جهت صادر شده است که افراد مجرد از نظر مسائل جنسی آسیب پذیر تر از دیگران می باشند.

تدوین مقررات جدید بعد از واقعه ویلیام جان واسال وبازداشت وی باتهام جاسوسی برای شوروی صورت می گیرد. واسال که فرزند یك کشیش می باشد ، وابسته دریائی انگلیس در مسکو بود و در دادگاه گفت که روسها باگرفتن عکس زشت مستهجنی او را وادار بجاسوسی نمودند .

اکنون دولت انگلیس معتقد شده است که وجود مردان یا دختران جوان در پست های سفارت خانه در خارج خطر بزرگی برای امنیت کشور بشمار میرود .

هند اجازه پرواز به هواپیماهای چینی در قلمرو خود نخواهد داد

*** نهرو گفت اگر چین ملی را برسمیت بشناسیم خود را احمق جلوه داده‌ایم**

دهلی نو ـ ۳ سپتامبر ـ یونایتدپرس ـ نهرو نخست وزیر هند امروز درمجلس سنای این کشور اظهار داشت که بهواپیماهای چینی که بنا بقرار داد هوائی پاکستان و چین بین این دو کشور پرواز خواهند کرد اجازه عبور از فراز خاك هند داده نخواهد شد . ولی با پاکستان قراردادی داریم که طبق آن بهواپیما های هر دو کشور اجازه پرواز از فراز خاك یکدیگر داده شده است .

نهرو درباره قرارداد مربوط بنصب فرستنده امریکائی در کلکته گفت تا زمانی که در قرارداد مربوط به آن تجدید نظر نشود از اجرای آن خودداری خواهیم کرد .

نامعقول

نهرو پیشنهاد اعزام نیرو های خارجی را بهند برای عقب راندن چینی ها از منطقه لاداخ نامعقول خواند و گفت که این کار بمنزله آنست که هند خود را در اختیار دول خارجی بگذارد وی افزود که حتی اگر ما چنین تقاضائی بکنیم گمان نمیرود هیچ نیروی خارجی بتواند در ارتفاعات هیجده هزار پائی هیمالیا بهتر از ما بجنگد . **نهرو در مورد شناسائی دولت چیان کای چك در تایوان «فرمز» اظهار داشت که اگر ما اقدام بچنین عملی کنیم خود را احمق جلوه داده‌ایم و تمام سخنانی که در عرض مدت سیزده سال درباره شناسائی چین گفته‌ایم بیهوده وانمود خواهد شد .**

شورش ۲ هزار نفری در زندان

ریدزویل ـ امریکا ـ ۳ اوت ـ یونایتدپرس ـ دیروز ۲ هزار نفر از زندانیان زندان عظیم دولتی ریدزویل دست بشورش زدند و تمام پنجره‌های زندان را شکستند و رختخواب هارا پاره کردند و کوشیدند تا دستجمعی از زندان فرار کنند .

چندین ساعت بعد از آغاز شورش سربازان بزندان هجوم بردند و کنترل اوضاع رابدست گرفتند . بالکم رئیس زندان بعدا بخبرنگاران گفت شورش با فریاد های زندانیان سیاهپوست بعد از پایان صرف صبحانه آغاز شد . سیاهپوستان بطری و هرچه درنزدیکی آنها بود برداشته و باطراف پرت می کردند . زندانیان لباس اونیفورم سه تن از مستحفظین زندان را بتن کردند و بطرف در بزرك زندان حرکت نمودند تا آن را برای فرار ۲ هزار زندانی آماده کنند ولی مامور برج مراقبت آنها را شناخت و بلافاصله شلیك کرد که در نتیجه دونفر آنان بسختی مجروح شدند و نفر سوم تسلیم گردید .

از فردا صبح در سینماهای

سالن نیاگارا ـ رویال ـ رکس

نمایش فیلم «سیرك بزرگ» جالبترین وعظیم‌ترین نمونه هنر نمایش عصر حاضر همچنان در تراس سینما نیاگارا ادامه خواهد داشت.

از امشب در سینماهای

پلازا ـ ب ـ ب

محصول ۱۹۶۳ کشورهای: فرانسه و اسپانیا

باشتراک: الفرد آلاریا ـ مانوئل مونرو

رنگی ـ دوبله بفارسی

برنامه امشب سینماهای

ادئون ـ رادیو سیتی

فیلمی از زندگی خصوصی و حقیقی کربه وحشی سینما

بریژیت باردو مارچلو ماستروایانی

زندگی خصوصی

رنگی دوبله بفارسی

برنامه امشب تراس وسالن

سینما امپایر

ماموریتی بس خطرناك دربرخورد و کشش یك عشق سوزان ـ وآمیزش بی‌پروای دختر وپسری که برای اولین بار درعالم سینما درمقابل دوربین فیلمبرداری قرار گرفته است کلودیا کاردیناله با این فیلم بعالم شهرت رسید تا جائی که برنده جایزه اول ازفستیوال های کان ومسکو گشت ...

ترس از بنایت

باشتراک: کلودیا کاردیناله ـ رناتو سالواتوری

دوبله شده در استودیو ۱ رافوس فیلم

پس از بازگشت خروشچف بمسکو اعلام شد:

دولت یوگسلاوی

بعنوان ناظر بشورای اقتصادی اروپای شرقی پیوست

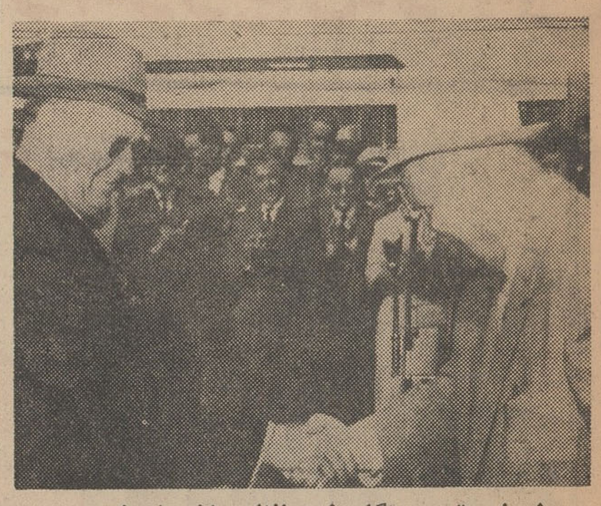

پرزیدنت تیتو هنگام خداحافظی باخروشچف در فرودگاه بلگراد . (عکس رادیوئی اطلاعات)

بلگراد ـ ۳ سپتامبر ـ رویتر ـ آسوشیتدپرس ـ خبرگزاری فرانسه خبرگزاری رسمی یوگسلاوی تانجوك اعلام کرد بموجب توافقی که بین خروشچف و تیتو بعمل آمد یوگسلاوی از این پس به عنوان عضو ناظر در جلسات کمکون (شورای همکاری متقابل اقتصادی کشورهای شرقی اروپا) شرکت میکند.

خبرگزاری تانجوك افزود شرکت یوگسلاوی بعنوان ناظر درجلسات کمکون به یوگسلاوی اجازه میدهد که در جریان برنامه های طویل‌المدت اعضای عضو کمکون قرار گیرد و بااین کشورها مناسبات اقتصادی نزدیك برقرار سازد.

خبرگزاری تانجوك تائید کرد که یوگسلاوی همکاری با کمکون را درزمینه های مختلف از جمله تقسیم کارسوسیالیستی موردبررسی قرار میدهد .

باید خاطرنشان شود که در ۲۲ فوریه گذشته یوگسلاوی‌ازکمکون خواست تابعنوان ناظر در جلسات آن شرکت کند و تقاضای یوگسلاوی مورد قبول اعضای آن قرار گرفت و خروشچف در روز های اول ورود به یوگسلاوی اعلام کردکه یوگسلاوی آماده شرکت در تقسیم کار بین کشور های سوسیالیستی است .

ناظرین امور شرکت یوگسلاوی رادر جلسات کومکون بعنوان نشان بازگشت یوگسلاوی به اردوگاه سوسیالیستی میدانند.

*** تجلیل از خروشچف**

مسکو ـ نیکیتا خروشچف نخست‌وزیر شوروی و بانوپس از یك سفر پانزده روزه به یوگسلاوی دیروز باهواپیما وارد مسکو شدند .

قبل از حرکت خروشچف ، مارشال تیتو رئیس جمهوری یوگسلاوی در فرودگاه بلگراد نطقی ایراد نموده و گفت مابه رفیق خروشچف مبارزراه صلح، همزیستی مسالمت‌آمیز رهبرارجمند شوروی و حزب کمونیست پیروزمند آن درود میفرستیم .

تیتو گفت بین ماتوافق کامل شد که درحال حاضر هدفی مهمتر از جلوگیری از جنك ، حفظ صلح جهانی و تقویت همکاری بین ملل و دول نیست .

تیتو گفت ما درمورد ابتکارات بعدی که ممکن است درزمینه‌های فوق صورت گیرد مذاکره کردیم.

تیتو گفت ما اعتقاد راسخ داریم که شوروی صمیمانه برای کاهش تشنجات جهانی وحل مسائل معوق بین شرق و غرب تلاش میکند .

*** منحرفین جنبش**

تیتو ضمن تائید وجود اختلاف در جنبش جهانی کارگری گفت نباید این امر را بیش از اندازه غم‌انگیز نشان داد. تیتو ضمنا به منحرفین جنبش‌جهانی کارگری‌حمله نموده گفت آنها احتیاجات حیاتی عصرمارا درك نمیکنند و منظور او چینی‌ها بود .

پس از او نیکیتا خروشچف نخست‌وزیر شوروی گفت‌بزرگترین احساسی که من از سفریوگسلاوی باخود میبرم اینست که ملت یوگسلاوی برهبری حزب خود ، بخاطر صلح وسوسیالیسم کارمیکند

مذاکرات مابیرامون مسائل جهانی مورد علاقه دوکشور ، در محیط تفاهم کامل صورت گرفت و بسیار مفید و ثمر بخش‌بود .

امریکا اتهام ویت‌نام را رد کرد

واشنگتن ـ ۳ سپتامبر ـ یونایتدپرس رویتر ـ خبرگزاری فرانسه ـ ریچارد فیلیپس سخنگوی وزارت امور خارجه آمریکا در یك مصاحبه مطبوعاتی اظهار داشت که گزارش روزنامه «تایمز ویتنام» در باره توطئه‌سازمان مرکزی اطلاعات آمریکا «سیا» برای انجام یك کودتای ضد دولتی درویتنام جنوبی عاری از حقیقت است .

روز گذشته روزنامه مذکور ادعا کرده بود که «سیا» بین ده تا ۲٤ میلیون دلار برای واژگون ساختن حکومت نگودین‌دیم اختصاص داده و مبالغی از آن نیز تاکنون بمصرف رسیده است .

*** ردکرد**

ریچارد فیلیپس در پاسخ‌خبرنگاران جراید در مورد پناهنده شدن سه نفر بودائی بسفارت آمریکا و تقاضای استرداد آنها ازطرف فرمانداری‌نظامی سایگون گفت که ایالات متحده این تقاضا را رد کرده وهنری کابوت‌لاج بنابدستور وزارت خارجه آمریکا با درخواست وزارت خارجه ویتنام در این مورد موافقت ننموده است .

فیلیپس افزود ایالات متحده فقط هنگامی در نمایندگیهای خود بکسی پناهندگی میدهد که جان‌وی درمعرض یك‌خطر فوری‌باشد. فیلیپس‌ازهرگونه اظهار نظری پیرامون تغییر دولت ویتنام جنوبی خودداری کرد وهمچنین در باره تقاضای برکناری نگودین‌نهو برادر نگودین دیم از طرف کندی چیزی نگفت .

*** داستان جاسوسی**

سخنگوی وزارت خارجه آمریکادر مورد گزارش روزنامه تایمز ویتنام افزود که گزارش مذکور بیشترشبیه یك داستان جاسوسی است. ما هیچ گونه اقدامی برای تغییر حکومت در ویتنام انجام نداده‌ایم .

قضاوت نادرست

طبق گزارش آسوشیتدپرس یکی از سخنگویان دولت ویتنام جنوبی دیروز در باره نطق کندی اظهارداشت که انتقاد رئیس جمهورآمریکا ازدولت نگودین دیم بعلت آن‌است که‌اطلاعات اشتباه و نامناسبی در اختیار دولت آمریکا گذارده میشود بدین ترتیب قضاوت دولت کندی در مورد دولت ما نمیتواند درست ومعتبر باشد .

*** خودکشی کرد**

امروز در توکیو یك زن جوان ژاپنی مقداری نفت روی خود ریختو به عنوان اعتراض علیه رفتار دولت ویتنام جنوبی بابودائیها خود را آتش زد .

روز قبل جراید ژاپن گزارشهای‌مفصلی توام باعکسهای متعددازجریان‌تظاهرات و دموننستراسیون بودائیها علیه دولت ویتنام جنوبی انتشار داده بودند و زن مزبور تحت تاثیر گزارشهای جراید ، احساسات مذهبیش تحریك‌شد وباآتش خودکشی کرد .

عده ای از بودائیهای ژاپن امروز تصمیم گرفتند تلگرافی بنگودین‌دیم مخابره نموده و از وی تقاضا کنند که اقدامات خودرا علیه بودائیهای آنکشور متوقف نماید .

در مجمع عمومی سازمان

بنا بگزارشهای رسیده از سازمان ملل متحد گروه‌آسیائی و افریقائی‌ملل متحدروز سه شنبه تصمیم گرفتند که نظر مجمع عمومی سازمان ملل رابه اقدامات دولت ویتنام علیه بودائی های آن سرزمین جلب نماید .

گرشتون کولیر نماینده سیرالئون که رهبری این گروه را درماه‌سپتامبر بعهده دارد ، اظهار داشت که چون‌تا تشکیل اجلاسیه‌جدید سازمان مدت زیادی‌باقی‌نمانده دیگر تقاضای تشکیل فوق‌العاده مجمع نخواهد شد . ولی‌از اعضای سازمان ملل دعوت خواهدشد که مسئله بودائیهای ویتنام را مورد بحث و مذاکره قرار دهند تا چنانچه حقوق بشر با اقدامات‌اخیردولت‌ویتنام نقض شده باشد ، تصمیمات مقتضی اتخاذ شود . ولی‌ناظر ویتنام جنوبی‌در سازمان ملل اظهار نمود که دولت متبوعه وی با هرگونه دخالت و بحث مجمع عمومی در مورد این مسئله ، مخالفت خواهد کرد .

*** حمله شدید چین**

دولت چین کمونیست امروز اعلام داشت که در حالی‌که مردم ویتنام به شدیدترین مبارزات‌علیه‌حکومت‌ارتجاعی نگودین‌دیم دست زده اند ، ایالات متحده امریکا در اموراداخلی‌اینکشور مداخله می کند ومیکوشد که با استفاده از موقعیت فعلی بجای باند دیم دسته دیگری را که بیشتر و بهتر اوامر اورا اطاعت کند وسیاست تجاوزکارانه امریکا را درویتنام‌اعمال نماید بروی کار آورد .

ضیافت دزدان قطار در انگلیس

لندن ـ ۳سپتامبر ـ آسوشیتدپرس ـ مامورین پلیس لندن دیروز بطری شرابی را که در یك ضیافت شام مصرف شده بود برای آزمایش اثر انگشت روی آنها باداره پلیس بردند. گزارش‌های رسیده باداره پلیس حاکی است که سه تن از مردانی که بوسیله پلیس‌جهت شرکت در حادثه دزدی قطار احضار شده بودند میهمانی مزبور را در هتل‌واقع در ۱۰۰ میلی لندن ترتیب داده بودند. پلیس‌همچنین شماره‌اسکناسهائی که بوسیله افراد مزبور بصاحب هتل داده شده باشماره ۷٫۵ میلیون دلار پول سرقت شده تطبیق کرد.

وزیرخارجه سابق فیلیپین گفت:

کمك کشورهای صنعتی

برای ایجاد بازار فروش‌در ممالك فقیر است

بن ـ ۳ سپتامبر ـ یونایتد پرس ـ وزیر خارجه سابق فیلیپین «مانگلا پولس» امروزدرجلسه سازمان‌همکاری جهانی وابسته بحزب‌سوسیال دمکرات آلمان غربی اظهار داشت که برنامه های کمك خارجی کشور های صنعتی بیشتر بمنظور ایجاد بازار های تازه برای اینگونه کشور ها تنظیم می‌یابد و در نتیجه بجای رفاه و سعادت‌فقر و ناراحتی برای ممالك فقیر و عقب افتاده ببار می آورد .

وی افزود که کشور های صنعتی نباید کمك‌اصلی خود را بفروش‌کالا های مصرفی اختصاص دهند . اینگونه کمکها که بصورت ورود هرچه بیشتر کالا بممالك عقب‌افتاده‌تجلی می یابد، درآمد مردم این کشور ها را افزایش نخواهد داد بلکه آن هارا فقیر تر خواهد ساخت ، تفاهم‌و دوستی‌بوجود نخواهد آورد بلکه عدم اعتماد را افزون خواهد نمود . در آخرین‌تجزیه و تحلیل باید گفت که این کمك‌ها در واقع کمك‌نیست بلکه فقط‌تقاضای خرید کالا هائی را که در کشور های صنعتی تولیدمیشود،زیاد خواهدکرد. مانگلاپولس آنگاه اضافه کرد. اکنون زمانی فرارسیده که‌باید رهبران‌ممالك صنعتی و جلو افتاده در این روش تجدید نظر نمایند .

خلاصهٔ اخبار

✠ **ونیز** ـ الکساندرا ملکه سابق ـ یوگسلاوی‌بعداز۳٦ ساعت‌بیهوشی امروز بهوش آمد . وی بلافاصله بعد از باز کردن چشمانش گفت: «چقدر از اینکه خوب میشوم خوشحال هستم .»

✠ **دهلی‌نو** ـ کارگران اکنون با بیل‌و کلنگ در خرابه های ۵۸ دهکده دره‌کشمیر که در اثر زلزله اخیر ویران شده در جستجوی اجساد قربانیان هستند .

✠ **اورشلیم** ـ دولت اسرائیل امروز بسازمان ملل شکایت کرد که سربازان اردنی‌در منطقه‌ای که‌در چند میلی داخل اسرائیل قرار داردیك کارگر٦۰ ساله اسرائیلی را کشته اند .

✠ **شیکاگو** ـ تاکنون تعداد تلفات‌روز کارگر و تعطیل آخر هفته در امریکا به ٦٤۳ نفر رسیده و انتظار میرود این رقم باز هم افزایش یابد . رقم مزبور درهیچ یك از سالهای گذشته سابقه نداشته است .

✠ **توکیو** ـ اتحاد شوروی دیروز۱٤۱ نفر از ماهی گیران ژاپنی را که باتهام تجاوز بآبهای شوروی بازداشت کرده بود ناگهان آزاد کرد .

✠ **پاریس** ـ روزنامه فرانس‌سوارچاپ پاریس‌نوشت ملك حسین پادشاه اردن ۹ تا ۱۵ سپتامبر بطور خصوصی از پاریس بازدید می کند و با ژنرال‌دوگل ناهار صرف خواهد کرد .

✠ **پاریس** ـ ژنرال دوگل و کنراد ادنائرروز های ۲۱ و ۲۲ سپتامبر در پاریس بایکدیگر ملاقات می نمایند و بعنوان آخرین دیدار قبل‌ازکناره‌گیری ادنائر مذاکراتی درباره حفظ و ادامه اتحاد دو کشور بعمل میآورند .

✠ **برایتون** ـ کنگره اتحادیه های کارگری انگلیس دیروز تصمیم گرفت جدا از دولت بخواهد که بفوریت مقرری دوران بیکاری‌را افزایش دهد و اقدامات دیگری برای‌تامین منافع آنان بعمل‌آورد این درخواست دولت مك‌میلان‌را دروضع دشواری خواهد گذاشت

✠ **مسکو** ـ مارشال مالینوفسکی وزیر دفاع شوروی امروز اعلام داشت کلیه نظامیان شوروی که دوران خدمت خود را پایان داده اند بصورت ذخیره‌درخواهند آمد.

طریقه جدیدیاد گرفتن انگلیسی

اکبردین ـ اسکاتلند ـ ۳ سپتامبر ـ یونایتد پرس ـ ماریا رولیك معلم مدارس شوروی دیروز در جلسه انجمن معلمان انگلیسی‌گفت بسیاری ازکودکان شوروی زبان انگلیسی را از طریق عملیات قهرمانی «روبن‌هود» قهرمان‌افسانه ای انگلیس فرا میگیرند . وی گفت کودکان همان لباس های یاغیان مربوط بزندگی در جنگل «شروود» را میپوشند و مانند «روبن هود» اردو تشکیل میدهند و باین ترتیب بداستان مزبور زندگی می بخشند ، تا بهتر مطالب‌را بخاطر بسپارند .

از بیستم شهریور مطابق‌با یازدهم سپتامبر در یك شب همزمان با (٦۵۰) شهر مهم جهان تهران‌شاهد نمایش جدیدترین فیلم (الیزابت تیلور) بعد از (کلئوپاترا) می‌باشد

الیزابت تیلور / ریچارد برتن

هتل بین المللی

(اشخاص سرشناس)

پاناویژن ـ رنگی ـ دوبله‌فارسی

افتخار نمایش این فیلم بزرك در تهران با سینما های رادیو سیتی ـ ادئون ـ آسیا ـ حافظ می باشد .

از فردا صبح در

سینما آستارا

(تجریش)

فیلمی اززندگی خصوصی وحقیقی‌گربه وحشی‌سینما

برنامه آینده سینما

چارلی

راز یك زن

رنگی ـ دوبله بفارسی

راف والونه ـ میشل ـ مورگان

از فردا صبح در سینماهای دنیا ـ تهران ـ ونوس

مراد ـ فلور ـ رامسر ـ ژاله ـ کارون

آذرحکمت شعار

منوچهر والی زاده

بهروز وثوقی

در فیلم

فرشته ای درخانه من

فیلمبردار : واهاك کارگردان : آقامالیان

محصول استودیو عصر طلائی

گروه فرهنگی آرزو

کودکستان و دبستان دخترانه وپسرانه و دبیرستان دخترانه‌شاداب

۱۲ دکتر فارغ التحصیل از دانشگاههای ایران ـ امریکا ـ فرانسه ـ انگلستان ـ آلمان امور تعلیماتی و بهداشتی و روانی کودکان عزیز شمارارهبری‌میکنند

دکتر مرتضی‌مشایخی متخصص اعصاب کودکان
دکتر عبدالعظیم شایگان دیپلمه ناسیونال پاریس
دکتر آیدین متخصص‌زیبائی‌وتناسب‌اندام‌ورشدکودکان
دکتر ابوالقاسم سلامیان مشاور علوم تعلیماتی
دکتر تیمور کلالی دیپلمه فرانسه
دکتر شهابی مشاور امور تربیتی وروانی
زبان انگلیسی وسیله MISS NELE باخوردسالان ارمنی ترك فرانسوی وانگلیسی بزبا نمادری تکلم و زبان مادری نیز تعلیم میشود

نشانی: آخر خیابان بهار خیابان اسعد رزم آراء کاشی ۵ آخر خیابان ملك (باغ صبا) اسعدرزم‌آراء کاشی ۵ تلفن۷۲٦۹۷ دبیرستان دخترانه فخرآباد

۱ـ۵ آـ۱۰۹۸۳

آموزشگاههای خزائلی

تشکیل کلاسها

درآموزشگاههای پسرانه و دخترانه خزائلی‌صبح و عصر برای همه کلاسهای داوطلبان متفرقه **(کلاس های صبح وکلاسهای شب)** نام نویسی میشودودوره اول متوسطه از بیستم شهریور ودوره دوم متوسطه ازاول‌مهرماه شروع بکار میکند تافرصت باقی‌است ثبت‌نام فرمائید.

نشانی ـ خیابان شاه‌آباد کوچه ظهیرالاسلام
تلفن: ۳۸٤۹۳ ـ ۳۷۲٦۷

آموزشگاه خیام

«رشت»

نتیجه افتخارآمیز کلاس کنکورخودرا ـ ازمیان ۱۹ نفر ۱۰ نفر پذیرفته ـ باطلاع همگان میرساند . اینك باکسب این موفقیت درخشان کلاسهای شبانه آموزشگاه آماده ثبت‌نام داوطلبان گرامی است .

خیابان شهناز ـ تلفن خانه سابق تلفن‌شماره٤۵۱۱۰

آـ۱۸۰۳۰ ۱ـ۳

دبستان نمونه بامدادپسران ـ دختران

زیرنظر بدرالملوك بامداد

دفتر دبستان همه روزه جهت نامنویسی بازاست.
نشانی: خیابان‌هدایت خیابان‌مسعودکوی بامداد

بیماریهای آمیزشی ـ مجاری ادرار ـ سستی و ناتوانی مردان ـ خیابان‌صفی‌علیشاه ـ دکتریحیی‌صدری

رودلف هس حرف میزند :

چگونه با «آیشمن» آشنا شدم؟

اسرار فاش نشده از جریان تاریخی دادگاه نورنبرگ

ترجمه : احمد مرعشی

-۲۴۲-

کاوفمان :
-در اثنای مذاکره آیا هیملر بشما یادآوری کرد که کلیه آن اقدامات (اسرار محرمانه دولتی) است ؟

هس :
-آری مخصوصا چنین نکته‌ای را بمن تذکر داد. گفت که من نباید حتی یك کلمه در آنخصوص با گلوکس مافوق خودم درمیان بگذارم. این مذاکرات جلسه دونفره فقط بمادو نفر مربوط است ومن بایددربرابر سایراشخاص بکلی سکوت اختیار نمایم .

کاوفمان :
-گلوکس که شماهم اکنون اسمش رابرزبان آوردید چکاره بود ؟

هس :
-گروپن فوهرر گلوکس ناظم اردوگاه ها بودو مستقیما تحت امررایش فوهرر قرار داشت .

کاوفمان :
-مفهوم (اسرار محرمانه رایش) آن است که هرکس درباره موضوعی اطلاعی میداشت نمیبایست بدان اشاره کندوگرنه جانش درمعرض خطرقرار میگرفت ؟

-آری .همین معنی راداشت شخصی که از آن اطلاع داشت نمیبایست در آنخصوص بهیچکس کلمه‌ای بگویدو مسئولیت جانی داشت که کسی از آن راز مطلع نگردد .

کاوفمان :
-آیاشما تعهدی راکه کرده بودید هیچگاه نقض نکردید ودرآنخصوص برای هیچکس تعریفی نکردید ؟

هس :
-خیر .تاآخرسال ۱۹۴۲ در آن خصوص بهیچکس چیزی نگفتم :

کاوفمان :
-چرا این تاریخ رامشخص نمودید؟ مگربعداز آن بشخص ثالث چیزی گفتید ؟

هس :
-اواخر سال ۱۹۴۲ گائولایتر وقت (سیلزی علیا) ضمن صحبت های خودش توجه همسرمرابه حوادثی که دراردوگاه من میگذشت جلب نمود. بعدا زنم از من سئوال کردکه آیا مطالب مزبور حقیقت دارد من نیز باوپاسخ مثبت دادم این تنها مورد نقض قولی بود که ازمن نسبت به رایش سرزد دیگرهیچ وقت بهیچکس چیزی نگفتم :

کاوفمان :
-با آیشمن ازچه وقت آشنا شدید؟

هس :
-تقریبا چهار هفته پس از دریافت داشتن امریه رایش فوهرر (اشاره به هیملر) اتفاق آشنائی با آیشمن دست داد اوبه آشویتس آمده بود تابامن در باره چگونگی اجرای حکم مزبور مشورت نماید. بطوریکه رایش فوهرر ضمن صحبتمان بمن تذکرداده بود ، او به آیشمن دستور داده بود در آنخصوص بامن مشورت کند. بقیه دستورات دیگررا من ازاو یعنی ازآیشمن دریافت میداشتم .

کاوفمان :
-باختصار بگوئید آیا صحت دارد که کلیه قرارگاه های آشویتس محدود ومحصور بودند ؟برای آنکه ماموریت محوله بشما کاملا محرمانه بمرحله عمل درآورده شود چه اقداماتی صورت گرفته بود ؟

هس :
-اردوگاه آشویتس درسه کیلو متری شهرقرار داشت . درآن ناحیه که بمساحت بیست هزار مورگن بود کلیه اهالی رامجبور کردیم ازآنجا بنقاط دیگری کوچ کنند، درسراسر آن منطقه فقط ا س اس هاحق عبورو مرور داشتند .

«توضیح مترجم: مورگن واحدسطح بود در آلمان قدیم هر ایالت عیار مخصوصی داشت ولی رویهمرفته هرمورگن برابر بود با ۳۶ درصد یك هکتار» کارمندان کشوری برای ورود به آن ناحیه جوازهای مخصوص داشتند

بدستور هیملر و رودلف هس ، سیل یهودیان اروپا درقطارهای مخصوص حمل حیوانات بسوی اردوگاه های مرك سرازیر گردید . این عکس که پس از قیام قهرمانانه گتوی ورشو برداشته شده اس.اس ها را نشان میدهد که مشغول پائین آوردن یهودیان گتو وحرکت دادن آنها بسوی قتلگاههای آشویتس یا (تریلینکا) میباشند .

آگهی مناقصه شماره ۴۲ر۳

اداره راه استان تهران تهیه و حمل ۳۰ هزار متر مکعب سنك شکسته جهت تکمیل اسفالت راه قم کاشان رابه مناقصه میگذارد داوطلبان واجد شرایط میتوانند ازروز پنجشنبه ۲۱ شهریور ۴۲ تاآخر وقت دوشنبه ۲۵ر۶ر۴۲ باداره استان تهران واقع درتهران نومراجعه و درخواست خودرا تسلیم (بدرخواست باید نمونه فرم مخصوص به نوع سنك شکن و تعداد کامیون که از دفتر اداره راه استان تهران قبلا دریافت میدارد ضمیمه گردد) واز روز شنبه ۳۰ر۶ر۴۲ تاآخر وقت اداری روز سه شنبه ۲ر۷ر۴۲ باداره مزبور مراجعه وباپرداخت مبلغ پانصد ریال اسناد مناقصه رادریافت دارند کمیسیون مناقصه درساعت یازده صبح روز چهار شنبه ۳ر۷ر۴۲ تشکیل و نتیجه را تعیین خواهدنمود .

پیشنهادات باید تاساعت ½۱۰ صبح روز مزبور بدفتر اداره راه استان تهران تسلیم گردد هزینه نشر آگهی بعهده برنده مناقصه خواهد بود. الف ۳۴۲۱

رئیس اداره راه استان تهران - مهندس حجتی
آ-۱۷۶۶۸ ۱-۲

آغاز دومین هفته موفق‌ترین فیلم هفته درسینماهای

مولن روژ - تراس کریستال

A PLACE IN THE SUN
یکانی در آفتاب

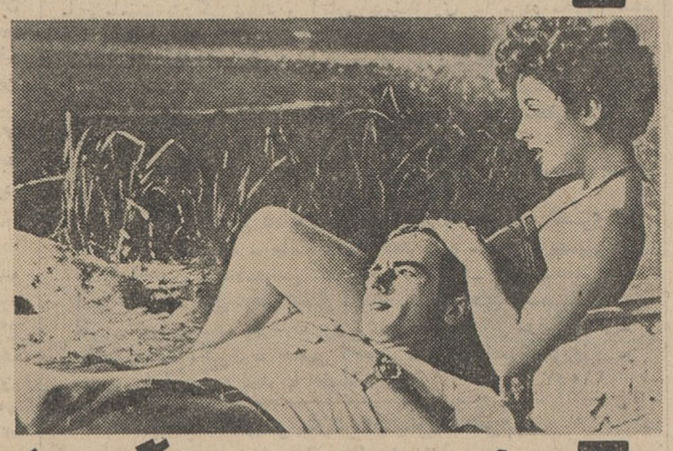

الیزابت تایلور مونتگمری کلیفت

دوبله فارسی در استودیو مولن روژ

آگهی قبول داوطلب برای دوره‌های گواهینامه موسسه علوم اداری و بازرگانی

موسسه علوم اداری و بازرگانی در سال تحصیلی ۴۳-۴۲ برای تحصیل در دوره‌های گواهینامه حسابداری ، بازرگانی و علوم اداری تعدادی داوطلب از بین کارمندان سازمان های دولتی ، خصوصی که دارای دیپلم شش ساله دبیرستان بوده واز طرف سازمان های مزبور معرفی شوند از طریق مسابقه میپذیرد، داوطلبان باید بادردست داشتن معرفی‌نامه اداره مربوط وشش قطعه عکس دوبرك رونوشت شناسنامه ، مدرك تحصیلی و برك معافیت نظام وظیفه از روز ۱۶ تا ۲۸ شهریور صبحها ازساعت ۸تا۱۲ باداره امور دانشجویان و برنامه‌ها مراجعه و ثبت‌نام نمایند. مسابقه درساعت ۴ بعداز ظهر روز ۳۰ شهریور انجام خواهد شد . کارمندان لیسانسیه که بخواهند دریکی از رشته های تخصصی مزبور تحصیل نمایند از مسابقه معاف بوده و میتوانند تا۲۸ شهریور ماه نام‌نویسی کنند .

معاون موسسه علوم اداری و بازرگانی دانشکده حقوق و علوم سیاسی و اقتصادی - دکتر فریدون معتمد وزیری
آ-۱۷۵۶۸ ۱-۳

از فردا صبح در سینماهای

مهتاب - کریستال
همای - ایفل - اسکار - تراس دیانا

لذت مصاحبت او

THE PLEASURE OF HIS COMPANY
رنگی
تکنی کالر

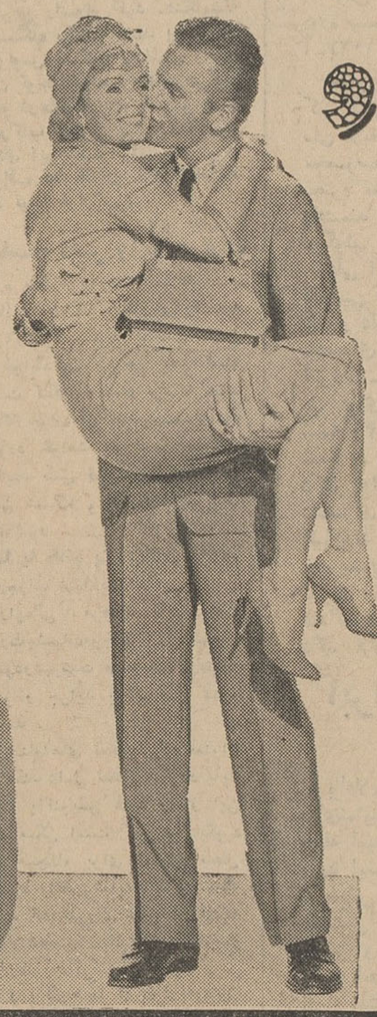

لی لی پالمر تاب هنتر
دبی رینولدز فرد آستر

دوبله فارسی در استودیو مولن روژ

فیلم عکاسی
ایلفورد
ظریفترین حالات چهره و دل انگیزترین مناظر را دقیق و طبیعی منعکس میکند.

کانون آگهی زیبا

در مسافرت ها - پیک نیک ها - مسابقات ورزشی فیلم عکاسی ایلفورد را فراموش نکنید

انتقاد

از : ناصر نجمی

غوغای بسیار برای هیچ

نگارنده یك آدم تقریبا جدی‌در کارم هستم وبرای هر امری چه‌جزئی‌و چه کلی مقداری دلم به‌شور و جوش میافتد ونیضم زیاده‌از حد متعارف‌می‌زند این‌قضیه شایدیکی از نقاط‌ضعف روحی‌اراده‌تمند درامور باشد، که با اینکه غالبا‌پای‌سخت‌گیری تاحدتعصب ووسواس راخورده‌ام و میخورم وبتلخی دریافته‌ام، آنها‌که‌از این بابت غافلند وازسیاست «ولش کن!»و«سخت‌نگیر!» پیروی میکنند آسوده خاطر !معذلك بحکم طبیعت وقتی می‌بینم کاری‌روبراه ومنظم نیست بی‌جهت جوش میزنم و خودخوری میکنم واین وآن رابزحمت میاندازم.

این مقدمه راداشته باشید تاباتفاق بسروقت یکی‌از حضرات کارگذاران ملت‌برویم واحوالی‌ازایشان بپرسیم: مخلص‌را بااین‌مردبوروکرات مقرراتی که‌از زاویه دیدراقم، عنصری‌اصولی ومقید میمنود کاری افتاد ومدتی برای مشورت درباره امری ضروری وفوتی باایشان بمکالمه تلفنی، پیغام ونامه پرانی گذشت، ولی‌هربار منشی با نزاکت ومردم‌دار حضرت‌آقا که فعلا غالب‌رئیسان ومدیران قوم یکی دوتا ازآنها راداراند با آهنك دلنشین و تسکین بخششان میفرمودند . که‌آقای رئیس امروز رابکاری مهم اختصاص داده‌اند و کمیسیونهای پی‌درپی بکلی اوقاتشان راگرفته تاجائیکه حتی‌مجال پاسخ گفتن به‌سلام وعلیك بنده و امثال‌بنده راهم ندارند .

اراده‌تمند که متاسفانه باضافه خصوصیات فوق‌الاشعار کمی هم‌بدبین وکج‌خیال تشریف دارم بالاخره کمر همت بستم وتصمیم گرفتم هرطوری هست آقارا برای امر خطیری که‌در شرف فوت‌شدن‌واز دست رفتن‌است‌ملاقات‌کنم وباهمین قصد واراده براه افتادم، وقتی باطاق منشی مخصوص وارد شدم باتبسمی ساختگی که‌البته اختصاص به‌ارباب رجوعی مثل من نداشت وبلکه‌این تبسم ملیح‌ودل‌انگیز جنبه‌عام ومتحدالمال راداردا استقبالم فرمود. مخلص‌هم که‌در اشتیاق‌ملاقات آقای رئیس میسوختم وتا بوتوان از دست داده‌بودم بی‌آنکه دردام‌تعارفات بخشنامه‌ای منشی زرنك و کهنه‌کار بیافتم بالحنی جدی وخشك گفتم ،من میخواهم هرطورهست بالاخره امروز ایشان راببینم، چون بیش‌از این‌نمی‌توانم کارمهمی رابعهده تعویق بیاندازم واصلا موضوع باسرنوشت و زندگی جمع‌زیادی ازخلق‌خدا بستگی دارد .

منشی مخصوص باز باهمان لحن‌نرم وملایم که‌راز ورمز سنك‌قلاب کردن ارباب‌رجوع و سردواندن رضایتمندانه حاجتمندان پرجوش و خروش ازقماش مخلص میباشد گفتند،ایشان متاسفانه امروزهم وقتشان راکمیسیون فوق‌العاده مهمی گرفته‌ونمی‌توانند شمارا‌بپذیرند! وبعدبی‌آنکه اجازه صحبت کردن بمن بدهد رباهمان قیافه حق‌بجانب ادامه دادند، آقا،اصلاوظیفه حساس وشوار رئیس‌ما را پیش‌آقایان محترم شرمنده کرده وخداکند گرفتاریها تعدیل‌شود بلکه ازخجالت‌آقایان دربیائیم .من‌که بکلی‌از کوره دررفته‌بودم بی‌آنکه‌اجازه بگیرم ویااینکه مجال‌دهم منشی بقیه نطق‌قبل‌از دستورشان راایراد کنند بطرف دراطاق رئیس یورش آوردم و جسورانه آنرا گشودم والبته انتظار داشتم که‌بمحض ورود ،چهارطرف میز زیبای کمیسیون رااز مردانی والامقام وصاحب‌نظر وپرشور ببینم که‌بی‌تابانه وازروی کمال عشق و علاقه مشغول مذاکره وتعاطی فکروحل‌مشکلات‌مردم می‌باشند .اماهمینکه‌چشمم به‌منظره‌ای افتاد که‌هرگز انتظارش رانداشتم بی اختیار مثل‌یك آدم برق‌گرفته خشکم زد، آقای رئیس برروی یکی‌ازصندلی های راحت میز کمیسیون لمیده بودندو دوطرف ایشان‌هم دوتن آقای ظریف شیك پوش واکس زده دیگر مثل حواریون حضرت عیسی نشسته‌بودندو باخنده وشوخی ومطایبه، بطورخیلی جدی مشغول صرف انواع ماکولات تابستانی واقسام مبردات اطفاء کننده بودند !

وقتی وضع‌اطاق کمیسیون وچهره های ناراحت وآشفته رئیس واعضای محترم کمیسیون راکه‌از جسارت و گستاخی مخلص به‌آن شکل وهیبت درآمده‌بودند دیدم دراعماق قلب خود ازاینکه مزاحم وسرخر مردان‌خدمت‌گزار وپرشوروجدی شده‌بودم احساس ندامت وپشیمانی نموده فورا یك‌عقب‌گرد سریع کرده‌و درحالیکه متناوبا کلمات معذرت میخواهم- مصدع‌شدم رابطور جلی‌وخفی برزبان می‌آوردم‌از دراطاق منشی‌ودفترداروراهرو وکریدور های‌اداره گریختم در حالیکه شش دانك حواسم متوجه گرفتاریهای عظیم آقای رئیس !و غوغای بسیار منشی ایشان برای هیچ‌بود !

کتاب جیبی
دختران و پسران
منتشر شد

تلفن ۳۰۰۱۰ درخدمت مردم

بین ساعت ٦ تا ۷٫۳۰ بعدازظهر مراجعه شود

■ **مسئول ومجرم‌کیست؟**

درچهارراه مختاری رانندهاتوجهی بچراغ راهنمائی ندارند و این امر تاکنون سبب‌بروزحوادث ناگواری شده است‌سال‌قبل که این‌چهارراه فاقد چراغ راهنمائی بود فرزندمن براثر سهل انگاری یکی از همین راننده های بی‌انضباط جان از کف داد ولی امسال‌که مقرراتی در این چهار راه وضع شده اگر چنین حادثه ناگواری بخصوص حالا که کم‌کم مدارس‌باز میشود وقوع‌یابد مسئول و مجرم‌چه کسی خواهدبود؟

شریفی

■ **بلای جان مردم**

مدتها است‌پله‌های کوچه«خردمند» خیابان مقصود بك شمیران بطور کلی خراب‌شده‌و از حیز انتفاع افتاده است ، در فصول زمستان شاید صد ها نفر بعلت خرابی‌این پله‌ها بزمین خورده و بعضی هم ازجا برنخاسته‌اند و یا آنها که برخاسته‌اند مدتها روی تختخواب بیمارستان برای سلامتی مسئولین شهرداری شمیران دعا کرده‌اند . این پله ها بلای جان مردم شده و هیچگونه اقدامی هم برای تعمیر و مرمت آنها نشده است .

محمدخردمند

■ **قابل توجه سازمان آب تهران**

میخواستم بدانم که اهالی کوچه هفت‌تن‌واقع‌دربازار مسگرهاایرانی نیستند و یا جزو انسانها محسوب نمیشوند که‌نبایستی‌ازآب لوله‌کشی استفاده کنند . آخر ما باید تاکی آب کثیف‌و آلوده قنات را مصرف کنیم .

نصیری

■ **قابل توجه فرهنك**

ازمسئولین امر سئوال کنیدحالا که یك‌عده پشت کنکور مانده‌اند چگونه میتوانند درسپاه دانش ثبت نام کنند ؟وزارت فرهنك بایدباین سئوال پاسخ‌دهد یا اداره‌نظام‌وظیفه

رضوی

■ **این رسم کجاست ؟**

روز پانزدهم شهریور شرکت تلفن صورتحساب مردادشهریور رابرای من فرستاده است میخواستم‌سئوال بکنم این رسم کجاست که‌پول پیش بگیرند من‌که هنوز معلوم نیست درماه شهریور چقدر تلفن خواهم‌کرد پس‌شرکت تلفن‌بموجب چه‌ماخذی برایم‌صورتحساب‌فرستاده است ؟

مشترك تلفن ۵۸٦٤٦ ـ اردلان

■ **این سهل انگاری‌ها عواقب وخیمی دارد**

شب یکشنبه این هفته درانتهای خیابان هاشمی منتظر اتوبوس‌خط ٤۸بودم هرچه ایستادم خبری از رسیدن اتوبوس نشدو بالاخره پس از مدتی یك اتوبوس کمکی ازخط ۳۰شماره ۷۱٤۲۵ ازراه رسید و مسافرین راسوار کرد .هنگامیکه درایستگاه رشدیه قصد پیاده‌شدن ازاتوبوس مذکور راداشتم راننده بدون توجه‌باین‌امر ناگهان‌حرکت کردو درحالیکه یك پای من هنوز روی‌رکاب اتوبوس بود بشدت‌بزمین خوردم. این‌مطلب‌رابرای جلوگیری ازعواقب خطرناك‌آن تذکرداده‌بلکه مورد توجه قرارگیرد .

بانو نادری

■ **پاسخ دفتر وزیر فرهنك**

اداره محترم روزنامه اطلاعات ـ در شماره ۱۱۱۸۰ مورخ یکشنبه ۱۰٫٦٫٤۲ درستون گفتگوی تلفنی با خوانندگان شرحی به امضاء «پشت کنکور مانده» نوشته شده بودکه جواب آن بدینوسیله‌ارسال میگردد خواهشمند است دستور فرمایند طبق قانون مطبوعات در اولین شماره و درستون مربوط درج شود .

« آقا یا خانم پشت‌کنکور مانده»

درجواب شما باطلاع میرساند : شورایعالی فرهنك به شهادت صورت‌جلسات‌موجود مرتباتشکیل میشودوفهرست مصوبات‌آن‌وسیله رادیو و جراید باستحضار عموم میرسد .

ارزشنامه‌های تحصیلی‌که بعنوان یك سند علمی تنظیم میگردد باید بدقت پاکنویس شود و از این بابت ممکن است کمی وقت‌بگیرد ولی هیچگاه برای امضاء معطل نمیشود وآنگهی‌شاید اطلاع‌نداشته باشید که شورای عالی فرهنك‌به مدارك تحصیلات‌عالیه‌که درخارج‌از ایران‌صورت گرفته‌باشدرسیدگی‌می کند و باکار شما که بقول خودتان پشت‌کنکورمانده‌اید ارتباطی‌ندارد.

دفتر وزیر فرهنك

■ **کسی بفکر نیست**

اغلب درختهای‌پارك خشك شده وچمنهایش از بین رفته است من از مشاهده این وضع تاسف می خورم چون کسی بفکر آنهانیست

حمیدزاده

تبریك بکاندیداها

تلگراف اهالی همایونشهر به‌آقای مهندس پروشانی

تهران ـ بانك اعتبارات کشاورزی‌وعمران روستائی جناب آقای مهندس پروشانی ـ رونوشت جناب آقای وزیر محترم کشور

مژده مسرت بخش معرفی جناب عالی را از طرف کنگره آزاد زنان و آزاد مردان‌برای کاندیدائی نمایندگی دوره بیست و یکم‌مجلس شورایملی بارقه امید وسعادتی بود که در اعماق قلوب کلیه اهالی همایونشهر جلوه‌گر شد و مردم‌از زن و مرد از خوشحالی در پوست نمیگنجندزیرا که‌راد مرددانشمندی از خاندان اصیل و بزرك از شهر ما برمامنت بزرگی نهاده و آماده خدمتگزاری بما مردم محروم شده است و به پیروی از منویات شهریار مهربان‌و رعیت پرور ما مومن بلوایح ششگانه نیز میباشد وما جمله باخود میگوئیم براین مژده گرجان‌فشانم رواست ـ که این مژده آسایش جان ماست ـ ازاین روعرض میکنیم درانتظارقدومت دقیقه شماریم. گر کلبه محقراست‌و تاریك ـ بردیده روشنت نشانیم ـ .

در خاتمه تبریکات صمیمانه این حسن انتخاب را بهمشهریان عزیز تقدیم میداریم .

ازطرف کلیه اهالی همایونشهر و ماربین محمد حسن ناصری ـ محمد علی ملکزاده ـ ملك محمدمحمد زاده ـ رحمن مصیبی ـ حسن احمدی ـ غلامعباس کدخدائی دستگرد ـ حاج محمد علی اسپرینیری ـ حاج عباس عاشق آبادی ـ حسن حاج هاشمی ـ عباس غفور زاده ـ یوسف سرهنك پور ـ علی اصغر اندائی ـ رضا کیانی ـ حاجی محمد اکبری ـ حسین ناصری ـ اکبر ناصری نوروزی ـ حسین رضا خواه و صد ها امضاء دیگر . آ ـ ۱۱۰۵۷

جناب آقای‌کوشان‌فر رئیس محترم شورای عالی اصناف

انتخاب جناب آقای روستا و جناب آقای اوزارکاندیدای شورای عالی را بنمایندگی دوره بیست‌ویکم تبریك‌عرض نموده و موفقیت آنجناب را در بهبود وضع اصناف خواهانیم **فراکسیون اتحاد صنف خیاط**

جناب آقای علینقی کنی

انتخاب شایسته آنجناب را بمقام معاونت نخست‌وزیری ازصمیم قلب تبریك عرض نموده موفقیت جنابعالی را درراه خدمت‌بشاهنشاه ومیهن ازخداوند متعال‌خواهانیم

حاج‌داود و احمدنواب ـ محمد خدائی ـ سیدعباس نواب ـ عباس لعلی ـ شهبازی ـ ازطرف هیئت‌مدیره صنف آلمینیوم فروش و آلمینیوم ساز تهران و توابع داود نواب

تائید وانتخاب جناب آقای عزت اوزار

رئیس اتحادیه صنف لاستیك‌فروشان وابسته بشورای عالی اصناف را از طرف کنگره برای نمایندگی مجلس شورای ملی بعموم ملت ایران صمیمانه تبریك عرض مینمائیم .

آ ـ ۱۰۹۹۵ **مغازه‌داران پاساژ صدقی‌نژاد**

جناب آقای دکتر مهندس ناصر بهبودی

اعلام کاندیداتوری جنابعالی را از طرف کنگره آزادمردان و آزادزنان ایرانی بمردم حق‌شناس ساوه تبریك عرض نموده و موفقیت آن‌جناب را در راه خدمت بشاهنشاه محبوب و ملت‌ایران از خداوند توانا خواستارم. **غلامرضا زندی کرمانی**

تبریك بمردم شرافتمند خرم‌آباد

نامزدی تیمسار معظم سرلشکر نکوزاد فرمانده لشکر سابق ۸ لرستان را از طرف کنگره بشما مردم اصیل از صمیم قلب‌تبریك میگویم .

عبدالرحمن قاضی عضو انجمن شهر و مدیر عامل شیروخورشید سرخ لرستان آ ـ ۱۷۹۱۲

جناب آقای دکتر علینقی کنی معاون نخست‌وزیر

انتصاب جنابعالی بمقام معاونت نخست‌وزیری شادباش عرض نموده امیدوارم در خدمت به‌شاهنشاه عظیم‌الشان و ملت ایران موفق وکامروا باشید . **اردشیر موبد**

جناب آقای هاشم جاوید ـ جناب آقای ابطحی

حسن انتخاب کنگره ملی را در کاندیدکردن آن جنابان‌برای دوره بیست‌ویکم مجلس شورای ملی از صمیم قلب تبریك‌میگویم.

آ ـ ۱۱۰۲۷ **تهران ـ یوسف زمانی**

حسن انتخاب نامزدی جناب‌آقای رضا مجد بازرس بازرسی کل کشور رابرای نمایندگی بیست و یکمین دوره مجلس‌شورای ملی ازمحلات بوسیله جناب آقای نفیسی بامضاء محترم کنگره مخصوصا هیئت اجرائیه و بوسیله آقای شهردار محلات باهالی محترم مجلات وکمره وبجامعه حقوقدانان کشور که‌این‌چنین‌فرد دانشمند وبا ارزشی رابجامعه ایرانی تحویل داده صمیمانه تبریك میگوئیم .

علی اکبر درخشانی وکیل دادگستری ـ دکتر مبین بازرس بازرسی کل کشور ـ فلسفی رئیس شعبه ۵ بخش تهران‌ـ پارسائی دادیار دادسرای دیوان کیفر ـ عبدالحسین فرهی بازپرس‌شعبه دادسرای تهران ـ محسن همایونفر رئیس شعبه ۷ دادگاه بخش تهران ـ غلامعلی صدرائی شاملو وکیل دادگستری ـ حسین میرغفوری دادیار دادسرای تهران ـ اسمعیل فدائی رئیس شعبه ۲۱ دادگاه شهرستان تهران ـ صادق نجفی اسداللهی رئیس شعبه ۸ شهرستان‌تهران ـ دکتر خلیلی دادیار دادسرای تهران دکتر قوامی دادیار دادسرای تهران ـ محمد حسین هدایت دادیار دادسرای تهران ـ ناظم‌پور بازپرس دادسرای تهران ـ محمد امین کیان‌زاد دادیار دادسرای تهران ـ فامیلی رئیس شعبه ۳٦ دادگاه شهرستان تهران ـ محمود ابریشمی دادرس دادگاه‌های‌شهرستان تهران ـ قره‌گوزلو وکیل دادگستری ـ نعمت‌الله دبیری دادرس دادگاه استان مرکز ـ علی وجدانی ـ مشفق رئیس اجرائیات‌تهران دکتر فرزانه آ ـ ۷٦۲۰ ۱

ابراز خوشوقتی ازتعیین کاندیدای نمایندگی نطنز

بااعلام لیست کاندیداهای کنگره آزادزنان و آزاد مردان‌ایران برای‌نمایندگی بیست‌ویکمین دوره‌قانون گذاری‌مجلس شورای‌ملی بارقه امیدی درقلوب کلیه اصلاح طلبان ودوستداران ملت‌ایران دمید اینجانبان امضاء کنندگان زیر (نطنزیهای ساکن تهران) به محض اطلاع ازکاندیداتوری آقای حسن ضابطی طرقی ـ فرد خدمتگزار مملکت ومؤمن برفرم انقلاب شاهنشاه معظم بی‌نهایت مفتخر وبااطلاعیکه ازسجایای این فرد خدمتگذارو معتقد به لوایح انقلابی شاهنشاه محبوب که جزدرراه خیروصلاح عمومی افراد ملت نمی‌باشد داریم‌درراه توفیق نمایندگی ایشان بنابروظیفه ملی کوشا بوده و مطمئن‌هستیم مجری‌نیات‌عالیه بندگان‌اعلیحضرت همایون شاهنشاه درراه صلاح وسعادت عمومی خواهند بود .

جاوید بادشاهنشاه ـ پاینده ایران

نظام‌الدین رفیعی ـ سیدآقا افضلی ـ سید جعفر آزمایش ـ حسین‌مقدم ـ علی‌آقارحیمی ـ حسن رفیعی ـ حیدر باقری ـ شکرالله رفیعی ـ حاجی جمشیدی ـ حسین جمشیدی ـ جمشید جمشیدی ـ منصور پوررحیمی ـ رضا صادقی ـ محمود حبیب‌الهی ـ قدرت‌الله باقری ـ علی رشیدی ـ حبیب حیدری ـ مصطفی حیدری ـ کرم ضابطیان ـ حاج عباس نجفی ـ علی اکبر سلیمی ـ عباس سلیمی

کاندیدا های انتخابات مجلسین

اهالی محترم نیشابور همشهریهای عزیز

ازابراز لطف و محبت که‌نسبت باینجانب فرموده وبه‌نمایندگی‌دوره ۲۱ مجلس شورای ملی در شماره ۱۱۱۷۹،۱۱۱۸۰ مورخ۹و۱۰٫٦٫٤۲ روزنامه اطلاعات تعیین و معرفی فرموده‌اند یکدنیا سپاسگذارم وبا اینکه فعلا درشهرستان شاهرود مشغول انجام‌وظایف پزشکی و اجتماعی هستم‌واززیارت‌همشهریهای عزیز محروم بوده‌ام و همیشه‌آرزوی آسایش زندگی و ترقیات وتوسعه کشاورزی ـ بهداشتی ـ فرهنگی ـ صنعتی برادران و خواهران گرام‌را ازخداوندمتعال خواستاربوده‌وخواهم بود در صورتیکه باعنایات و توجهات خاص بندگان اعلیحضرت شاهنشاه عظیم‌الشان خواسته‌اهالی محترم درشرف تکمیل است فدوی نیز امیدوارم بتوانم گامهای موثری درراه آبادانی و ترقی وپیشرفت ـ بهداشت ـ فرهنك شهرستان نیشابور بردارم وبرای سروسامان دادن بوضع دهقانان ـ روشنفکران و اصناف عزیز نیشابور کوششها و تلاشهای ثمر بخش خود را آغاز نمایم وتا پیروزی‌نهائی ازپای ننشینم وباتشکر مجدد بواسطه اشتغال بامور پزشکی و اجتماعی تقاضا دارم درحال حاضر این لطف را به یکی دیگراز فرزندان برومند شهرستان ابراز فرمایند

شاهرود ـ دکتر نورالدین بقراط

کاندیدای نمایندگی مردم شهرستان کاشمر

آقای مهندس فضل‌الله جلالی

که‌از جوانان تحصیلکرده و روشنفکر و مومن و معتقدبه مواد ششگانه انقلابی شاه‌و ملت می‌باشند نماینده‌واقعی و محلی اهالی شهرستان کاشمر میباشند .

۱ـ۳ آ ـ ۱۷٦۷٦

معرفی کاندیداهای نمایندگی

معتمدین طبقات مختلف آشوریها و کلدانیهای مقیم آبادان در پناه امنیت وحقوقیکه شاهنشاه محبوب وپدر تاجدار به ملت ایران اعطا فرموده وباتوجه بلوایح ششگانه که مورد تایید عموم ابناء میهن است (آقای ژرژ ملك‌یونان وکیل پایه یك دادگستری)را که همیشه پیرونیات مقدس ملوکانه ومشغول خدمتگذاری برای پادشاه ومیهن بوده وطرفدار حقیقی وواقعی آشوریها وکلدانیهای ایرانی است کاندیدای نمایندگی مجلس شورایملی مینمائیم.

دکتر خسرو بیت سیاده ـ اویملك بت‌یوسف لیسانسیه حقوق قضائی دکتر گلیاد تمرز ـ مهندس یورا آدمزاده ـ فیودر یوخنه نژاد ـ فیلیپ‌خاچیك ـ استفان حداد ـ اپریم چهار بخشی ـ یعقوب یعقوبی ـ میخائیل میرزا گوکتپه ـ امانوئیل کاسکوکی میکائیل حنائی ـ یوئیل ایشو ـ ایرامیا یعقوب علمشاه ـ یوسف خوبیار ـ سیمون شمعون ـ جانی‌علمشاه ـ آقاجان یادگار ـ یوسف پرنو ـ پنوئیل عیوض ـ والودیا زیرك ـ ولیم مقدس‌مناشی ـ شمشون‌قاطینه

آگهی مناقصه شماره ۱۱

اداره مهندسی ارتش قطعات یدکی ماشین آلات مورد نیاز خودرا برابر مفاد آئین نامه معاملات دولتی بمناقصه میگذارد.

۱ـ شرکت کنندگان درمناقصه میتوانند ازتاریخ انتشار آگهی تاآخر وقت اداری روز پنج شنبه ۲۸٫٦٫٤۲ باداره مهندسی ارتش مراجعه و مشخصات قطعات مورد مناقصه راازدایره دپو اداره مهندسی ارتش واقع درباغشاه دریافت دارند .

۲ـ پیشنهاد دهندگان بایستی معادل پنج درصد از قیمت پیشنهادی خودرا باضمانت نامه با نکی ازیکی از بانکهای دولتی بعنوان سپرده شرکت در مناقصه ضمیمه پیشنهاد خود نمایند .

۳ـ شرکت کنندگان پیشنهادات خودرا قبلا در دو نسخه تنظیم ویك نسخه آنرا باداره بازرسی کل ستاد بزرك ارتشتاران تسلیم ونسخه دیگر را بترتیب درپاکت الف و ب بشرح زیر که مجموعا جوف پاکت لاك و مهر شده بایستی تاساعت ۱٤ روز ۳۰٫٦٫٤۲ بدفتر دایره دپو مهندسی ارتش واقع درباغشاه تسلیم و رسید آنرا دریافت دارند .

پاکت الف شامل برك شرائط ـ معامله دریافتی که بامضاء پیشنهاد دهنده رسیده باشد بانضمام ضمانت نامه بانکی ورسید اداره بازرسی کل ستاد بزرك ارتشتاران .

پاکت ب شامل نرخ پیشنهادی بطور صریح و روشن در روی برك مشخصات‌دریافتی

٤ـ پیشنهادات واصله درساعت ۹ صبح روز ۳۱٫٦٫٤۲ دراداره مهندسی ارتش باحضور کمیسیون بازو قرائت خواهد شد . و حضور پیشنهاد دهندگان درجلسه مناقصه آزاد است .

۵ـ به پیشنهادات مبهم و مشروط وفاقد سپرده یاعدم رعایت هریك ازموارد فوق ترتیب اثرداده‌نخواهد شد .

٦ـ در صورتیکه برنده مناقصه از عقد قرارداد خودداری نماید سپرده او بنفع ارتش ضبط خواهد شد .

۷ـ هزینه نشر آگهی حق الثبت قرارداد وهزینه عوارض و مالیات بعهده برنده مناقصه خواهد بود .

اداره مهندسی ارتش

حاج عباس نجفی ـ حشمت‌الله رفیعی ـ عزت‌الله رفیعی ـ فیض‌الله پوررحیمی ـ حسین علی حیدری ـ حبیب‌الله ابوفاضلی ـ رحمت‌الله محققی ـ کریم خلیلی ـ حاجی جلیلی ـ جلیل رفیعی ـ یدالله رفیعی ـ علی اکبر مقدم ـ علی اصغر مقدم ـ سید احمدهاشمی ـ عباس ذبیحی ـ اسمعیل‌تراب زاده ـ ضیاءالدین‌دقیقی نکوالله سلیمی ـ نجات‌الله سلیمی ـ روح‌الله سلیمی ـ فیض‌الله سلیمی ـ صدرالله‌سلیمی ـ عطاءالله سلیمی ـ حسن سلیمی ـ حسین سلیمی ـ جعفر سلیمی ـ نصرالله سلیمی ـ امیر خلیلی غلامحسین خلیلی ـ جمشید خلیلی ـ عزت‌الله سلیمی ـ جمشید سلیمی ـ احمدسلیمی ـ اکرم سلیمی ـ حیدر قلی سلیمی ـ حاجی سلیمی ـ قدرت‌الله سلیمی ـ احمد سلیمی ـ عزیزالله سلیمی ـ امیر صادقی ـ علی صادقی ـ تیمور صادقی ـ رشید صادقی ـ جمشید صادقی ـ ناصر صادقی ـ حسین نصرالهی ـ ناصر نصرالهی ـ یدالله کریمی ـ نصرالله کریمی ـ روح‌الله کریمی ـ احمد باقری ـ حسن باقری ـ محمد باقری ـ حسین باقری ـ یعقوب باقری ـ خلیلل باقری ـ نورالله باقری ـ احمد ضابطی ـ عباس ضابطی ـ محمود ضابطی ـ ابراهیم ضابطی ـ عباس حیدری ـ احمد حیدری ـ رضا حیدری ـ احمد علیزاده حیدری ـ محمود حیدری ـ غلام حیدری ـ حبیب‌جلالیان بهمن جلالیان ـ ناصر ضابطی ـ حسین ضابطی ـ سید حسین مسعودیان ـ سید نعمت‌الله مسعودیان ـ سید محمود مسعودیان سیدرضا مسعودیان ـ نورالله مسعودیان ـ سیدحسن مسعودیان سید احمد مسعودیان ـ سیدیحیی مسعودیان ـ سید اسماعیل مسعودیان ـ جلیل مسعودیان ـ مصطفی مسعودیان ـ جلال‌سعیدی یدالله صمدی ـ علی انصاری ـ عبدالله سلیمی ـ حیدر عابدی فرج‌الله محمدی ـ علی‌اکبر هجتی ـ سید نورالدین طباطبائی امان‌الله اقامی ـ آقایحیی وحیدی ـ احمد نجف‌طرقی و صدها امضای دیگر . آ ـ ۱۱۰۲۹

مردم شرافتمند شمیران

اگر خواهان عظمت وسعادت کشورمیباشید فقط به‌آقای **بهاءالدین شریعتمداری** که از جوانان تحصیلکرده و شرافتمند ومؤمن بمواد ششگانه شاهنشاه میباشد رای‌دهید .

رئیس انجمن محلی رستم آباد ـ سرلشکر معزی

آ ـ ۱۱۰۳۹

نمایندگان واقعی مردم مجریان منویات مقدسه‌شاهنشاهند

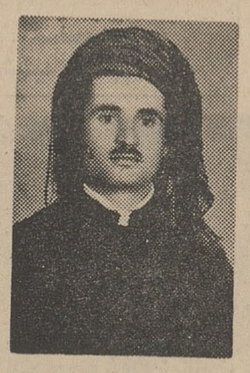

اهالی شاه پرست مرز داران‌غیور مریوان باراده شهریار توانا بخلاف ادوار گذشته انتخابات درسراسر کشور آزاداست ازتوجهات‌معظم‌اله روز سیاه سپری وصبح سعادت‌ملت ایران طلوع نموده است با انتخاب نماینده واقعی قدم موثری در راه خوشبختی خود بردارید .

جان‌نثار که‌ازطرف‌شمامردم شاه پرست افتخار کاندیدای نمایندگی دوره بیست و یکم مجلس شورای ملی را دارم بشما اطمینان می‌دهم که به‌پیروی از منویات مقدسه شاهنشاه که جز خیر وصلاح‌ملت ومملکت نیست جان خودرا فدای سعادت شما نمایم .

خدمت‌گذار ـ شیخ‌لطیف شیخ‌الاسلامی مریوانی

آ ـ ۱۱۰۲۵

اکنونکه بنابه اراده سنیه ملوکانه انتخابات بیست ویکمین‌دورهٔ قانونگذاری در شرف انجام است وباید افرادی بمجلس راه یابند که از هرجهت شایستگی انجام وظیفه خطیر ملی را داشته‌ومومن به‌اجراء اصول شش گانه تصویب ملی باشند از دوستان وسروران ارجمند محلاتی وخمینی دلیجانی نراقی ومحال پشتگدار تقاضا دارد پشتیبانی تام وتمام خود را **ازجناب آقای رضا مجد** که‌عنصری تحصیل کرده و فعال میباشند دریغ نفرمایند تابا تشریك مساعی عمومی بتوانند منشاء خدمات‌مفیدی برای حوزه‌انتخابیه‌خود گردند.

عطاءاله آقاخانی

آ ـ ۱۷۸۹۲

اهالی لنجانات‌کاندیدای واقعی خود

آقای حسین علی صفاپور را با هزارها امضاء و انتشار اعلامیه های پی درپی انتخاب و معرفی مینمایند .

آ ـ ۱۷۹۵۰

آقای مرتضی آریان که از جوانان تحصیل کرده و مؤمن باصول ششگانه انقلاب شاه ومردم است کاندیدای واقعی عموم کارکنان وزارت پست‌و تلگراف می‌باشد .

ارشادی ـ خواجوی ـ امینی سنسانی ـ شفیعی ـ نقیبی

آ ـ ۱۱۰۷۳

آگهی برای اطلاع وارد کنندگان کود شیمیائی

عده ازوارد کنندگان کودهای شیمیائی پس‌از انجام سفارش وحمل جنس بمنظور اجرای مقررات مصوب ضمن سهمیه‌واردات برای جلب موافقت به بنگاه‌شیمیائی مراجعه مینمایند علیهذابمنظور جلوگیری ازخسارت احتمالی این قبیل وارد کنندگان ازاین تاریخ فقط باترخیص کودهائی ازگمرك موافقت میشود که قبل ازهر اقدامی موافقت بنگاه شیمیائی این وزارت تحصیل شده باشد بمنظور مساعدت بوارد کنندگان استثناء نسبت به محمولاتیکه تا تاریخ صدور این آگهی ازمبداء حمل شده باشد اجازه ترخیص صادر خواهدشد . الف ۳٤٤۱

از طرف وزیر کشاورزی

۱ـ۳ آ ـ ۱۷۸۲٤

دآریانا افغان هوائی شرکت
هر هفته دو پرواز ـ روز های دوشنبه وچهارشنبه
از تهران به کابل
و
از تهران به قندهار
با هواپیمای د ث ـ ٦ ب
مجهز به رادار
ـ رویس درجه جهانگردی
پرواز مستقیم ـ بدون تغییر هواپیما
با عالیترین سرویس وگرمترین پذیرائیها
برای ذخیره جا و تهیه بلیط به
شرکت هواپیمائی آریانا
خیابان ایرانشهر تلفن ٦٦۰۹۷ و برای کسب اطلاعات
بدفتر فرودگاه مهرآباد تلفن ٦۰۲۲٤ مراجعه فرمائید
ARIANA AFGHAN AIRLINES
هواپیماهای آریانا بادرهای وسیع وبزرگ برای حمل بار

متن گزارش مدیر عامل «۲» جمعیت شیر و خورشید سرخ ایران

قسمت اول گزارش آقای دکتر خطیبی مدیر عامل جمعیت شیروخورشید سرخ ایران که درجلسه هیئت مرکزی شیروخورشیدسرخ قرائت شده است درشماره گذشته بچاپ رسید و درین شماره نیز دنباله آنرا بنظر خوانندگان گرامی میرسانیم . قسمت سوم گزارش درشماره آینده بچاپ خواهد رسید .

همچنین در قسمت امداد شیر و خورشید سرخ احتیاج به تشکیلات مجهز حمل و نقل دارد نداشتن وسیله نقلیه کافی کار جمعیت ما رادر رساندن کمك بآسیب دیدگان بسیار دشوار و پر خرج میکند .البته ارتش شاهنشاهی درهمه موقع مساعدت فرموده‌اند وسپاسگزاریم ولی شیرو خورشید سرخ ناچار است بقدرکافی وسیله مطمئن برای حمل و نقل لوازم امدادی باختیار خود داشته باشد که در حال حاضر بکلی فاقد آنست. درطی دوسال گذشته توفیق یافتیم یك شبکه تلفنی مستقل برای شیروخورشید سرخ بوجود بیاوریم که اکنون جمعیت مرکزی را باتمام نقاط کشورمستقیما مربوط میکند و دستگاههای بی‌سیم محمول هم که آماده شده‌است می تواند مراکز حوادث را بفوریت با جمعیتهای شیروخورشید سرخ مرتبط سازدو دستگاههای تلفنی انفرادی که بانصد عدد آن اکنون باختیار ماست حتی میتواند تمام دهکده‌های پراکنده را بامرکز جمعیت ارتباط دهد این شبکه مخابراتی که وسایل آن آماده شده واکنون قسمتی ازآن بکار اشتغال دارد قبل از فراهم‌آمدن امکانات مالی نمیتواند بطور کامل براه بیفتد در حالی‌که بامختصرکمك مالی شیر و خورشید سرخ می‌تواند این وسائل را بطور کامل مستقر کند وازآن‌بهره‌برداری نماید وسایلی که در صورت نصب و تکمیل درکشور مابااین صورت نظیر ندارد و بسیار مفید خواهد افتاد .

در اینجا که گزارش کار های امدادی جمعیت بعرض میرسد ناچار است خاطر هیئت محترم مرکزی کل رامستحضر سازد که وظیفه شیر و خورشید سرخ در این مورد بسیار سنگین شده است از یکطرف حوادث مختلف در نقاط دور و نزدیك پیاپی رخ میدهد آسیب دیدگان نیز اکثر فقیرند وباید بآنها کمك شود ازطرف دیگر دامنه توقع مردم ازاین جمعیت بسیار زیاد شده است درحال حاضر همه افراد شیر و خورشید سرخ را بصورت مرجعی شناخته‌اند که‌می باید خسارات آسیب دیدگان را از هرنوع و در هر شرایطی که باشد بفوریت تامین کند از سوی دیگر شیر و خورشید سرخ ایران تنها مرجعی است که باید در حوادث و مصائب کشور های دیگر بنمایندگی مردم ایران بکمك برخیزد .

وخدا میداند که‌چه بارسنگینی ازاین حیث بردوش جمعیت ماستودر مقابل چقدر تنگدست شده‌ایم واز همه‌جانب بمافشار وارد میشود. آبروی جمعیت شیرو خورشید سرخ درموقع بروز حوادث آبروی ملت ایران است دنیا دراینگونه موارد شیرو خورشیدسرخ ایران رانماینده ملت ایران میشناسد حالا چه کنیم که مارابا اینهمه‌وظایف سنگین بحال خودرها میکنند وبدست تقدیر می‌سپارند .

درمورد وظایف تربیتی واجتماعی‌نیز هیئت محترم مرکزی کل استحضار دارند که‌سازمان‌جوانان‌شیر وخورشید سرخ تحت‌توجهات شاهنشاه ووالا ـ حضرت ریاست‌عالیه جمعیت پیشرفت های خوبی حاصل کرده وبخصوص‌در دوساله اخیر که‌بامرشاهنشاه‌سرپرستی این سازمان بعهده کفایت جناب آقای علم واگذار گشت باعلاقه و توجهی که جناب ایشان باین سازمان مبذول میدارند رونق‌بیشتری حاصل کرده و اکنون کاملا براه خود افتاده است .

غیراز آنچه‌عرض‌شد شیروخورشید سرخ ایران هم‌اکنون موسسات‌درمانی وخیریه مختلفی ازقبیل مرکزمبارزه‌با سرطان تاج‌پهلوی که‌باکمك‌دانشگاه اداره میشود ومرکز مبارزه باسل که باکمك وزارت بهداری کارمیکند و بیمارستانهای امدادی بزرك و کوچك وآسایشگاه مسلولین واندرزگاه ها ودرمانگاه ها وپرورشگاه‌های کودکان درسراسر کشورزیرلوای‌شیروخورشید سرخ به‌بهترین وجهی‌اداره میشود و شماره آنها چنانکه عرض شدبسیصد وپنجاه ودوموسسه درحال حاضربالغ میگردد اگر عرض کنم مخارج این تاسیسات بچه کیفیت وچگونه تامین میشود شاید عده‌ای باشندکه باور نکنند خدا میداند که‌شیرو خورشید سرخ‌برای گرداندن این موسسات چه رنج‌و مشقتی رامتحمل‌میشود .ماهرگز نتوانسته‌ایم این موسسات راکه هر کس بچشم دیده وآنرا باموسسات مشابه مقایسه کرده‌نتوانسته است از اعجاب آمیخته به تحسین خودداری نماید براساس یك اعتبار و بودجه منظم ومعینی اداره کنیم بلکه همیشه این تاسیسات مفید و موثر را بطور روزمره نگاه داشته‌ایم وهرروزی بامید فردا بودیم وبهر طریقی که‌برای‌تامین عوایدلازم برای اداره این‌موسسات به نظرمان می‌رسید دست‌زدیم تعجب‌در این‌است که‌چون شیروخورشید سرخ هیچوقت درحدود وظایف خود جواب منفی بتقاضا های‌مختلف نمی‌داد یك چند عده‌زیادی تصور میکردند وشاید ببعضی ازآنهاهم ازروی غرض‌تلقین شده‌بود که پیشرفت شیرو خورشید سرخ‌وتوسعه تشکیلات آن متکی‌به منافع عواید وبودجه واعتبار هنگفتی است که‌باختیار اوگذاشته‌اند وهرچه درجواب میگفتیم اینطور نیست وعواید جمعیت ازهر لحاظ معلوم ومشخص است باور نمیکردند زیرا شیر و خورشیدسرخ‌را بمعیار تشکیلات‌دیگر می‌سنجیدند وز می خواستند بپذیرند که‌میشود موسسه بزرگی درمملکت باشد که‌خدمتگزاران آن بی‌مزد و مواجب وفقط برای رضای خدا واجرای اوامر شاهنشاه خود خدمت کند و اعتبار پرسنل اداری رابصدی سه از کل‌بودجه خود تقلیل دهند .

حالاعرض میکنم که‌شیرو خورشید سرخ‌برای اداره تاسیسات خود ویافتن ممرعواید لازم چه تلاشهائی میکند چنانکه حتی مانند یك حق‌العمل کار معمولی شعبه ترخیص کالادر خرمشهر وبندر شاهپور دائر کرده‌است‌تابتواند باعوایدی که‌از این محل بدست می‌آید قسمتی از موسسات درمانی خود را درنقاط جنوبی اداره کند حال آیا سزاواراست که‌بجای‌افزودن بامکانات مالی‌جمعیت بدون تحقیق ورسیدگی قسمت مهمی ازعواید چنین موسسه‌ای را که‌باید صرف نگاهداری بیماران مستمند و یتیمان وفقیران و آسیب دیدگان و طبقات محروم اجتماع‌بشود حذف کنیم ودلمان هم‌نسوزد وراهی هم برای خروج‌جمعیت از این بن‌بست نیندیشیم .

استدعا دارم اعضای محترم هیئت مرکزی کل‌توجه فرمایند که‌درسال جاری بیش‌از یکصد میلیون ریال‌از بودجه سیصد میلیون ریالی جمعیت

بقیه در صفحه ۸

جدول کلمات متقاطع شماره ۲۴۸۴

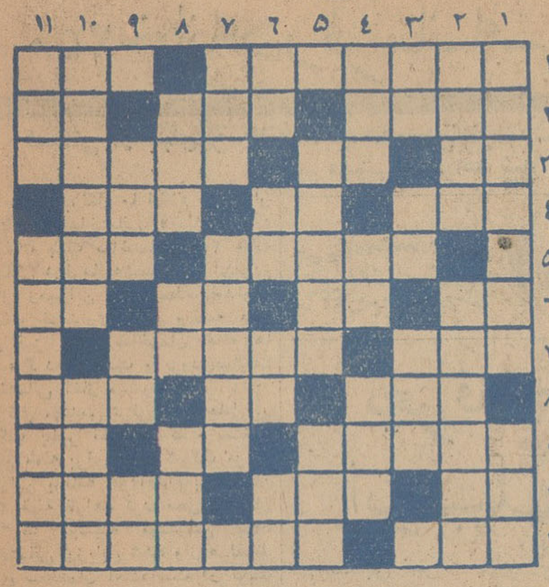

افقی : ۱ـ دستگاه اختراعی او را اکثرمردم درخانه دارند ـ متفق ملاحت‌درجهانگیری ۲ـ میوه‌بهشتی ـ ازمعروفترین آهنگسازان آلمانی ـ ضمیری است ۳ـ شهر قدیمی ـ برمردم آزار کلی شرف دارد ـ حیاندارد که شرم داشته باشد ٤ـ وسیله چسباندن ـ چون بسیارباشد غالبا موجب موفقیت میشود ـ کشیدن آن چنبره و نوعی قر کمرمیخواهد ٥ـ دلها را باو سپرده‌اند ـ وقتی مشت‌بازشود دیگر رنك ندارد ٦ـ آدمهای ساده راچنین میگیرند ـ چهره ـ تکان ـ دست شکسته ۷ـ میوه خوشگل ـ پرستش ۸ـ خیال ـ بی‌مو ـ دوستی و مدارا ۹ـ ازچوب های گرانبها ـ درخستگی بیشترمی‌زنند ـ سبوی ته‌در رفته ۱۰ـ ضمیر خارجی ـ ازپارچه‌های پشمی ـ حرف یونانی ۱۱ـ شیوه خوبان ـ ازاسباب حتمی سفر درعهد کجاوه و تخت روان .

عمودی : ۱ـ زهرش! رای دشمن و مهره‌اش بهردوست کجا است؟ـ فلزی‌است ۲ـ هم نشین وهم صحبت ـ ازشیرینی‌های پر پیچ‌وخم ۳ـ علامت مفعولی ـ انشاءالله نیستید ـ اگر سرداشت خیلی زننده میشد ٤ـ کرسی شکسته‌ای درمدیترانه !ـ ازطوایف ایران ـ ازجوندگان ٥ـ چرخ کجرفتار ـ ازآن‌دلبر شاعر همیشه سیمین است ٦ـ بیخ‌وارونه ـ حرف تعجب ـ عددی‌است ـ هدف بوسه شیرین ۷ـ پس‌آوند یافتن ـ بااین پای خراب چطور خود راجزء رجال جازده ۸ـ تولب رفته و پکرشده ـ یکی از نت‌ها ـ پشیمانی ۹ـ روح ـ بدی ـ شل پاشکسته ۱۰ـ بهای نصف‌خال دلدار شاعر بود ـ پسته‌کوهی یابادام زمینی ۱۱؟ـ وسیله‌نامیدن ـ پیشواز .

حل جدول شماره ۲۴۸۳

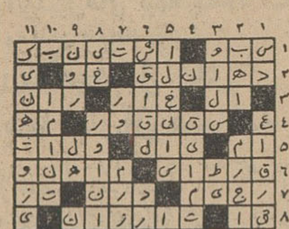

جناب آقای دکتر خانلری وزیر محترم فرهنك

پیشرفت بیسابقه فرهنك وحسن‌سلوك وکمال توجه و علاقه آقای ابوالحسن علمی ریاست فرهنك شهسوار اینجانبان فرهنگیان را برآن داشت که بدینوسیله نهایت امتنان و سپاسگزاری خودرا نسبت بشخص ایشان ابراز و تقاضا مینمائیم موجبات تشویق‌بیشتر چنین شخص صادق فرهنگی را فراهم فرمائید .

حسین اخضری ، شریف خوش‌نظر ، بهزاد ، خانی ، بلغاری کریم‌زاده ، فرهادیان ، مطیع‌جهانی ، جمالی‌زاده ، باقری ،شجاعی باکی ، پژهان ،نعمتی‌پور، صفری ،عطائی ، کیائی ، صمیعی ، غضنفری ، رحیمی ، قمری ،عبداله بیکی ، حسین وحیدی،نصیری میرباقری ، سیدجلال میرحسینی ، سیداسمعیل میرحسینی ، سیگارودی ، یکتن ، میرابوطالبی ، عارفانی ، سعیدی ، ناظریان، میرحسینی ، صفاتیان ، خلیلی ، بنی‌هاشمیان ، مهربان ، فرخنده صفری ، ضرغام ، ملوك‌خلیلی ، ولی‌پور،ملوك صفاتیان ، احمدنژاد رحمتی ،ابوالفضل وحیدی ، کاظمی ، سلملیان ، طواف زاده ،درایه لنگرودیان ، عظیم‌زاده ، عارف جوادی ، رئوفی ، نمدچی ،رجب سروش ، مهدی‌پور ، رجب سروش ، بهرام‌پرور ، خدیجه‌صفاتیان عبدالهی ، یزدانی .

آ ـ ۱۷۸۷۰

گراتز کوماندیت گزلشافت

مقیم آلتنا وستفالن در آلمان صاحب اختراع راجع به «چراغ گازی‌باتابش بدون شعله‌ودستگاه روشنائی‌یا گرم کردن که‌باصول مزبور ساخته شده مجهز باسباب مخصوصی برای جلوگیری از گرم‌شدن زیاد مخزن سوخت‌آن» که در ایران تحت شماره۳۰۲۷ بثبت رسیده است اجازه بهره‌برداری از اختراع مزبوررا باشخاص ذینفع عرضه مینماید . جهت کسب اطلاع بیشتر بدفتر وکالت‌ر. آقابابیان خیابان نادری کوچه نوبهار مراجعه شود.

آ ـ ۱۷۹۳۰

استاندارد اویل دولپمنت

کمپانی مقیم الیزابت ـ نیوجرسی در آمریکا صاحب اختراع راجع به«اصلاحات مربوط به کاتالیزر هیدروفرم کننده و طریقه استعمال آن »که در ایران تحت شماره ۲۱۵۲ به‌ثبت رسیده است اجازه بهره‌برداری از اختراع مزبور را باشخاص ذینفع عرضه مینماید . جهت کسب اطلاع بیشتر بدفتر وکالت ر. آقابابیان خیابان نادری . کوچه نوبهار مراجعه شود.

آ ـ ۱۷۹۳۲

آگهی ثبت نام در کنسرواتور آزاد

کنسرواتوار برای کلاسهای ویلن سل ـ آواز وسازهای بادی تعدادی هنرجومی‌پذیرد کلاسهای یاد شده زیر نظر معلمین بر جسته هنرستانعالی موسیقی بوده وکلاس ویلن سل‌را یك نفر لیسانس از آکادمی وین اداره خواهد کرد .

برای ثبت نام تاآخر شهریور همه روزه از ساعت ٥ر٥تا ٧ر٥ بعد از ظهربدفتر کنسرواتوار واقع درخیابان ارفع مراجعه نمائید.

آ ـ ۱۱۰۳۷ ۱ـ۳

دو کلمه حرف حساب

آوازه

تبلیغ رایگان

«قابل توجه»

موسسات زیبائی . سالنهای آرایش . فروشندگان رنك مو و داروخانه ها در سراسر کشور .

بزودی انتشارات و تبلیغات کسری

اولین نشریه زیبائی

خودرا که مجموعه زیبا ونفیسی برای موسسات زیبائی‌سالنهای آرایش وفروشندگان رنك مو در ایران خواهد بود انتشارخواهد داد.عموم علاقمندان برای درج نام ونشان کامل خود بطور رایگان در این نشریه میتوانند آدرس و مشخصات خود را به‌نشانی: تهران ـ خیابان اسلامبول ساختمان پلاسکو انتشارات وتبلیغات کسری ظرف یکماه از این تاریخ ارسال فرمایند. ۱ـ۲

انتخاب سرویسهای غذاخوری

چینی سانگو

معرف ذوق و سلیقه شماست

باطلاع دوستان و علاقمندان جناب آقای سید مهدی سیادت قاضی محترم دادگستری میرساند

که تاتا تاریخ سی‌ام شهریور ماه از ٦الی ۹ بعد از ظهر خانه شماره ١٤اول خیابان هدایت‌ایشان‌راملاقات‌فرمائید.

۱ـ۳ آ ـ ۱۱۰٦۹ **دوستان سیادت**

جناب آقای وزیر فرهنك

لازمست از کوشش وبذل توجهی که اولیای محترم دبستان علاج خصوصا سرکارخانم علاج‌مدیره محترم وسرکار خانم‌سروش که در تعلیم وتربیت نوباوگان کشور میفرمایند سپاسگزاری نموده امید است با توجهات آنجناب وسایل تشویق اینگونه خدمتگزاران بیش از پیش فراهم‌آید.

سروان منصور زرافشان

آ ـ ۱۱۰۰۷

لذت پرواز در آسمانها !

بر روی :

تختخواب تاشو آلومینیوم

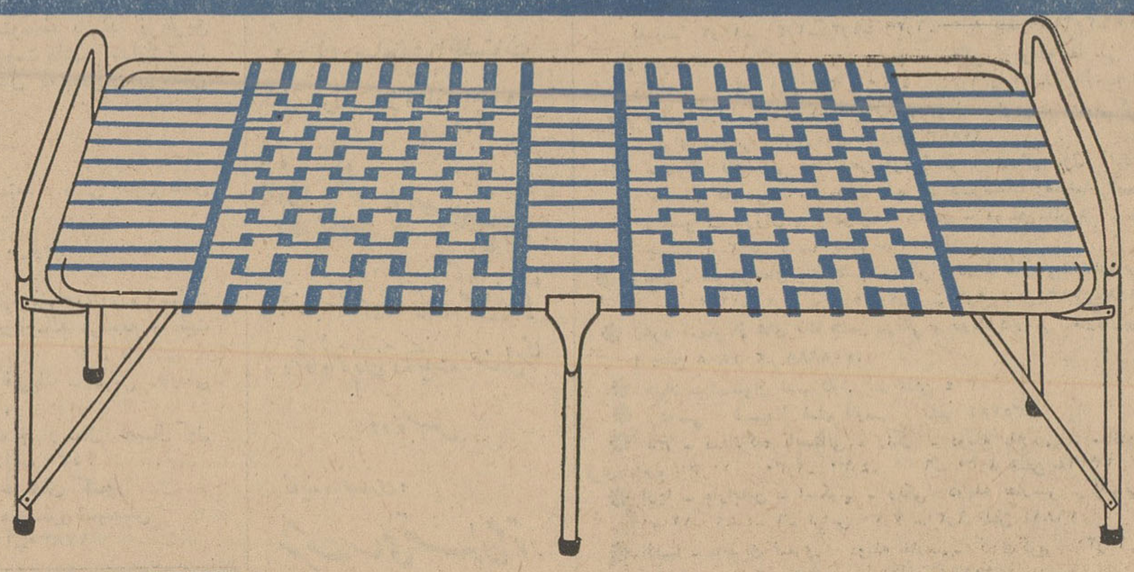

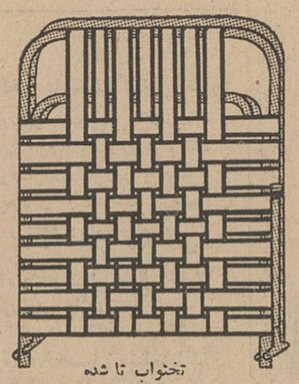

تختخواب تا شده

کاسپین

تاشو ـ سبک وقابل حمل

زیبا بارنگهای دلپذیر

در مقابل رطوبت زنگ نمیزند

فروشگاههای پلاسکو در تهران:

ـ ه راه شاه ـ اسلامبول ـ مخبرالدوله ـ تخت جمشید فیشرآباد ـ جاده شمیران مقابل تخت جمشید ـ بوذرجمهری جنب بازاربزرگ ـ میدان فوزیه ـ فروشگاه فردوسی ـ شمیران ـ میدان تجریش فروشگاه شرکت تعاونی شهربانی کل کشور

نمایندگی شهرستانها :

فروشگاه خوزستان پارس (خرمشهر) فروشگاه خوزستان پارس (اهواز) فروشگاه لاله‌زار(شیراز) فروشگاه نوبتی (کرمانشاه) فروشگاه فرشید (بابل) فروشگاه رنجبر(شاهی) فروشگاه خرازی (تبریز) فروشگاه گرشونی (اهواز) فروشگاه چینی چیان (رشت)

برای چه کوشش میکنیم ؟ ـ ما دنبال کار خسته کننده روزانه احتیاج به استراحت وخواب راحت داریم .

تشک فنری و تختخواب خوشخواب بازیبائی خود آسایش ما و خانواده ما را فراهم میکند . فنرهای نرم والیاف طبیعی که بهم بافته شده عایق رطوبت بوده وعرق نمیکند.

ضمنا بعلت وجود هواکشهای مخصوص درکناره های تشک هوا در داخل تشک جریان داشته وبو نمیگیرد .

بهر کجا که برای خرید تختخواب مراجعه میفرمائید ازفروشنده آن بخواهید که تختخواب شما را با تشک فنری خوشخواب مجهز نماید

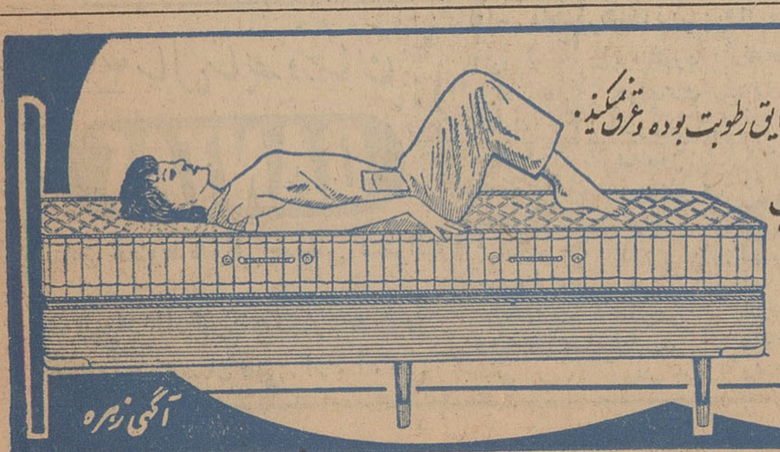

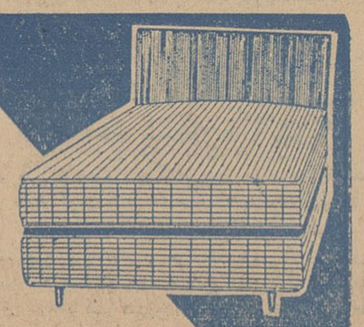

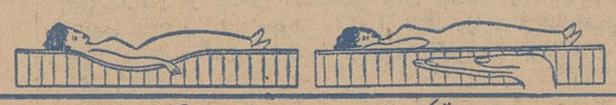

ساخت کارخانجات پرسیک

مراکز پخش: فروشگاههای پلاسکو ـ خیابان شاه نبش نعما تلفن ٤٧١٢٥ وخیابان پهلوی انتهای پارک ساعی ـ تلفن ٦٢١٣٤٩

شما روی تشک میخوابید .. نه توی آن ... !

آگهی زهره

بانظارت بانك ساختمانی

۲۵۰ خانه در فرمانیه ساخته میشود

قسمتی از بهای این خانه ها نقد ، قسمتی ظرف ششماه وبقیه درمدت هفت سال و نیم مستهلك خواهد شد .

امروز خبرنگار ما اطلاع داد قرار است شرکت ساختمانی «خوش فرجام» بانظارت بانك ساختمانی ۲۵۰ خانه اقساطی درفرمانیه شمیران برای مردم بسازد زمین این کوی توسط سهامداران شرکت خریداری شده ونقشه های لازم نیز برای ساختمان خانه ها آماده گردیده است و بزودی عملیات ساختمانی آغاز میشود .

آقای مهندس ترقی مدیر عامل این شرکت بخبر نگار ما گفت بمنظور تامین خانه برای مردم شرکت مزبور دراولین برنامه خوداقدام بساختمان ۲۵۰ خانه خواهد کرد. محل ساختمان خانه ها بوسیله مهندسین بانك ساختمانی ارزیابی شده واز هرلحاظ برای ساختمان آماده است در نوبت اول ۱۰۰ خانه و بقیه بتدریج ساخته میشود . کلیه خانه ها یك طبقه و بصورت ویلا میباشد در این خانه ها کلیه وسائل لازم تعبیه شده است وآب لوله کشی وبرق و تلفن خانه ها نیز تامین است . قیمت هرخانه از ۸۵۰ هزار تایك میلیون ریال نسبت بوسعت ومرغوبیت خانه ها میباشد. بهای هر خانه قسمتی نقد دریافت میشود . مبلغی نیز در ظرف شش ماه باید پرداخت گردد . بقیه قیمت هرخانه در ظرف هفت سال و نیم باقساط ماهیانه در حدود نه هزار ریال مستهلك خواهد شد. پرداخت اقساط بعد از تحویل خانه ها آغاز میگردد .

بانك ساختمانی اقساط بهای خانه هارا وصول خواهد کرد . حد اقل وسعت هر خانه نیز متجاوز از ۵۰۰ متر در نظر گرفته شده است .خانه ها عموماً از آهن وبتون ساخته خواهد شد و شرکت تا ۵ سال هرنوع خرابی را جبران میکند .

قرار است بزودی بانك ساختمانی آگهی قبول پیش قسط خانه های این شرکت را منتشر کند .

اقتصادی اطلاعات

تعرفه جدید بیمه اتومبیل انتشار یافت

مطابق تعرفه جدید

درآینده درصورت تصادف اتومبیل های بیمه شده، تا یکهزار ریال خسارت بعهده بیمه گذار خواهد بود

۲۰ درصد خسارت اتومبیل های سرقت شده بعهده صاحبان آن میباشد

امروز تعرفه جدید حق بیمه اتومبیل انتشار یافت .

بموجب این تعرفه مانند گذشته حق بیمه اتومبیل بر اساس حجم سیلندر موتور ومبلغ بیمه شده تعیین خواهد شد.

بموجب تصویب سندیکای بیمه گران ایران حداقل حق بیمه یك اتومبیل که حجم موتور آن ۱۱۰۰ سانتی متر ـ مکعب یا کمتر باشد ۳۰۰۰ ریال به اضافه ۱٫۲۵ درصد مبلغ بیمه شده میباشد . در صورتیکه بیمه گذار بخواهد اتومبیل خود را در قبال آتش سوزی بیمه کند ۲۰ درصد مبلغ تعهد شده را خواهد پرداخت واگر درجریان مدت یکسال بیمه گذار خسارتی مطالبه نکند از حق بیمه تجدیدی نسبت به سال اول ۱۰ در صد حق بیمه ونسبت بدو سال متوالی ۱۵ در صد حق بیمه تخفیف خواهد داشت .

ضمنا در موقع وقوع خسارت بمیزان ۱۰۰۰ ریال بعنوان فرانشیز از کل مبلغ خسارت کسر میشود . بدین ترتیب از این پس خسارت اتومبیل تا مبلغ هزار ریال بعهده مشتری خواهد بود حق بیمه اتومبیلهای کوچك که ظرفیت موتور آنها تا ۲۵۰۰ سانتی متر مکعب باشد نیز در آینده نسبت بسابق باید سالیانه مبلغ ۷۵۰ ریال اضافه بپردازد . اتومبیلهای بزرك نیز تا ظرفیت ۲۵۰۰ سانتی متر مکعب هزار ریال باید درسال اضافه پرداخت کند از طرفی مبلغ فرانشیز بدو برابر افزایش داده شده است .

ضمنا در صورتیکه اتومبیل به سرقت برود ۲۰ در صد از خسارت به عهده بیمه گذار خواهد بود .

متن گزارش مدیر عامل

بقیه از صفحه ۷

کسرشده واینك دقیقا ارقام این کسر بودجه را باستحضار هیئت محترم مرکزی گل میرسانم واگر ملاحظه فرموده اید که تاکنون توانسته ایم چرخ دستگاه های مختلف جمعیت رابگردانیم برای آن بود که از ذخیره احتیاط جمعیت که برای حوادث و سوانح پیش بینی شده ومیباید چنین ذخیره ای راداشته باشیم تا بتوانیم هنگام بروز حادثه بیدرنك بوظایف خود بپردازیم برداشتیم وخرج کردیم و حالا هم صریحا عرض میکنم که گذشته از آنکه بهیچوجه قادر نیستیم لوازم امدادی خود را تکمیل کرده و وظایف خویش را در جریان حوادثی که پیاپی رخ می دهد چنانکه انتظار دارید انجام دهیم بلکه اگرخدای نخواسته حادثه ای نظیر سال گذشته قزوین پیش آمد دست و بال شیروخورشید سرخ بکلی بسته است زیرا مدتی است که از محل ذخیره امدادی خودکسر بودجه جمعیت راتامین میکنیم و پس از یکی دوماه که این منابع هم بپایان رسید آنوقت نه قادر باداره موسسات خود هستیم نه میتوانیم وظایف امدادی خویش راانجام دهیم .

در گذشته هیئت مدیره جمعیت در این باب هیچگونه قصوری نکرده است زیرا بنای کار خود را برعواید سال ۱۳۴۰ گذاشت و هیچوقت تصورنمی کرد که این جمعیت مورد بی مهری قرار گیرد بلکه همیشه بتوجه و عنایتی که نسبت بشیر و خورشید سرخ مبذول میشد متکی بودیم و پیش خود خیال میکردیم عواید جمعیت ما را که میتواند باامکانات مالی کم نتایج عالی حاصل کند هرگز نخواهند کاست بلکه برآن خواهند افزود و ما خواهیم توانست در آینده بیش از گذشته بدرد مردم برسیم و بآنها خدمت کنیم . شیروخورشید سرخ تا چند سال پیش سالی یك میلیون و دویست هزار تومان وبعد ایك میلیون و هفتصد هزار تومان از بودجه دولت دریافت میکرد وسالی هفتصد هزار تومان از اعتبار وزارت بهداری می گرفت که بعدا پانصد هزار تومان هم برای مرکز مبارزه باسل بآن اضافه شد و وقتی که مرکز بزرك مبارزه باسرطان راباهمکاری دانشکده پزشکی دایر کردیم دانشکده پزشکی سالی چهار صد و پنجاه هزار تومان از مخارج این مرکز مهم ومفید درمانی را بعهده گرفت این بود تمام کمکی که از دولت می گرفتیم . در آن هنگام از محل بخت آزمائی ملی صدی بیست و پنج سهم بودیم بعدا بفکر افتادند که بجای عوایدی که در آن موقع ازاین ممر بدست می آوردیم دو میلیون ونیم تومان بر بودجه دولتی ما بیفزایند و عایدی جمعیت را از محل بخت آزمائی ملی حذف کنند. درآن موقع کوشش کردیم که این تغییر را نپذیریم زیرا علاوه برآنکه یك قسمت از عوایدملی جمعیت را تبدیل بعایدی دولتی می کرد که هرگز مطابق میل و سعیه شیرو خورشید سرخ نبود پیش بینی می کردیم که یك روز همین مشکل که امروزبرای ما پیداشده است بوجود بیاید و دولت بگوید که نمی خواهم یانمی توانم یانداریم که این کمك را ادامه دهم ولی هرچه بود در آنموقع ناچار شدیم که باین تغییرتن دردهیم و باین ترتیب دو میلیون ونیم تومان براعتبار دولتی ما بجای عواید بخت آزمائی ملی افزوده شد پس از چندی چون در یافتیم که بااین عواید مختصر امکان ادامه خدمتگزاری جمعیت و اجرای وظایف پردامنه آن نیست بامشورت عده ای از همکاران جمعیت بفکر افتادیم که از محل سفته ها عوایدی بدست آوریم پیشنهاد آنهم تهیه شد و در قانون بودجه بتصویب رسیدولی هنگام تصویب ذکری از نام جمعیت بمیان نیامد و با اینکه ابتکار تهیه این عایدی باشیر و خورشید سرخ بود گفتند نمی توانند عوایدی که از این محل وصول میشود و سالیانه بهشت میلیون تومان میرسد کلا بجمعیت بپردازند و فقط موافقت کردند که یك چهارم آن بجمعیت پرداخته شود .

حا لااز مجموع این عواید تقریبا سه میلیون تومان از محل کمك دولت کسر کرده اند و دانشکده پزشکی نیز نوشته است که نمیتواند سالی چهار صد و پنجاه هزار تومان کمك خود را بپردازد و در این صورت مبلغی در حدود سه میلیون و نیم تومان از عایدی مستمرجمعیت باین صورت کسر میشود . ناتمام

آگهی قبول هنرجو جهت هنرستان صنعتی و حرفه ای نارمك

سازمان نمونه تعلیم و تربیت حرفه ای کشور برای هنرستان صنعتی وحرفه ای نمونه وابسته بسازمان درسال تحصیلی ۴۲ـ۱۳۴۳ برای سال اول رشته های

۱ـ اتومکانیك
۲ـ جوشکاری
۳ـ ریخته گری
۴ـ ساختمان
۵ـ ماشین ابزار
۶ـ درودگری
۷ـ برق
۸ـ ورقکاری و لوله کشی

هنر جو که دارای گواهینامه دوم متوسطه باشند از طریق مسابقه میپذیرد . داوطلبان میتوانند بادردست داشتن مدارك زیر:

۱ـ عین کارنامه قبولی سال دوم دبیرستان که به تایید دبیرستان مربوطه رسیده باشد .
۲ـ دوبرك رونوشت مصدق شناسنامه
۳ـ چهار قطعه عکس ۴ × ۶
۴ـ گواهی سلامت مزاج وداشتن استعداد بدنی بدون نقص عضو ازبهداری سازمان .
۵ـ گواهی حسن اخلاق از دبیرستان مربوطه
۶ـ سن بین ۱۵ تا ۱۸ سال

از تاریخ شنبه شانزدهم تابیستم شهریور ماه همه روزه ازساعت ۸ الی ۱۲ صبح بدفتر سازمان واقع درنارمك مراجعه و ثبت نام نمایند .

از کلیه داوطلبان آزمایش ریاضی ـ فیزیك ـ شیمی ـ فارسی واستعداد کارهای فنی بعمل خواهد آمد .

دوره تحصیل درهنرستان صنعتی نمونه چهار سال که سال اول آن مقدماتی وبقیه اختصاصی خواهدبود .الف ۳۴۳۰

رئیس سازمان نمونه تعلیم و تربیت حرفه ای کشور
مهندس شهمنش
آ ـ ۱۷۸۳۰ ۱ـ۳

آگهی ثبت نام

برای مسابقه ورودی اختصاصی دانشکده پزشکی گندی شاپور

دانشکده پزشکی گندی شاپور برای سال تحصیلی ۴۳ ـ ۴۲ تعداد ۵۰ نفر دانشجو از طریق مسابقه میپذیرد داوطلبان میتوانند از تاریخ بیستم شهریورماه ۴۲ تاآخر وقت اداری روز پنجشنبه چهارم مهرماه ۴۲ همه روزه غیراز ایام تعطیل از ساعت ۷ صبح الی یك بعدازظهر به دبیرخانه دانشکده مراجعه و باتسلیم مدارك زیر نسبت به ثبت نام خود اقدام نمایند.

۱ـ اصل دیپلم ۶ طبیعی یاریاضی یاپروانه قبولی سال جاری که بگواهی فرهنك شهرستان مربوطه رسیده باشد .
۲ـ دوقطعه عکس ۴×۶
۳ـ گواهی حسن اخلاق از دبیرستانی که تحصیل میکرده اند
۴ـ گواهی قبولی در مسابقه ورودی عمومی دانشگاهها
۵ـ یکبرك رونوشت شناسنامه
۶ـ دویست ریال حق ثبت نام (که باید قبلا بصندوق دانشکده پزشکی پرداخته وقبض رسید رابضمیمه مدارك بدفتر دانشکده تحویل نمایند)

داوطلب باید شغل موظف دولتی نداشته باشد . امتحان مسابقه ورودی از مواد فیزیك ـ شیمی ـ طبیعی ـ انگلیسی بعمل خواهد آمد . حداقل نمره قبولی انگلیسی ۱۲ خواهد بود داوطلبانی که دراهواز اقامت ندارند میتوانند مدارك خودرا بایست سفارشی ارسال دارند مشروط براینکه تقاضاو مدارك قبل ازخاتمه نام نویسی بدفتر دانشکده برسد . امتحان مسابقه ورودی روز شنبه ششم مهرماه ۴۲ بعمل خواهد آمد .

داوطلبان بایستی روز پنجشنبه چهارم مهرماه برای اطلاع از محل و ساعت شروع امتحان بدانشکده مراجعه نمایند.

قبول شدگان در امتحان اختصاصی برای ثبت نام در دانشکده ها باید شهریه و سایر وجوهی راکه از طرف وزارت فرهنك تعیین میگردد بطور کامل و یکجا در موقع نام نویسی بپردازند .

الف ۳۲۲۶

رئیس دانشکده پزشکی گندی شاپور ـ دکتر عمید
آ ـ ۱۶۴۸۴ ۱ـ۳

کدامیك ازاین دو مسافر سریعتر پرواز میکنند؟

... هم اکنون نمیتوان آنرا تشخیص داد چون هر دو نفر آنها باسرعت دقیقه ای ۱۵ کیلومتر درهواپیمای V جت ۷۰۷ «کانتاس» یعنی سریعترین هواپیمائی که درسرویس دوردنیا کارمیکند پرواز مینمایند . اما درمرحله بعدی پرواز یکی ازآنها همچنان سفر خود را به نقطه دورتری که مورد نظراوست ادامه میدهد ودیگری در یکی ازفرودگاههای بین راه پیاده میشود تاطی چند روز ازگردشگاهها ونقاط تماشائی آن منطقه دیدن کند .

در خط دوردنیای « کانتاس » هزاران نفرمانند این مسافر هستندکه در توقف های کوتاه بین راه خودمنتهی استفاده وسیاحت را مینمایند وخوش میگذارنند .

« کانتاس » در پروازهای خود آنچه مورد نظرمسافران است انجام میدهد وکارکنان «کانتاس» طی ۴۲ سال سابقه کوشیده اندکه باانجام بهترین وظایف جلب اعتماد مسافران راکرده وراحتی وآسایش آنان راتامین نمایند .

« هواپیمائی کانتاس » معتقداست که یك مسافرراضی وخشنود که سفر خودرا براحتی گذرانده باشد بهترین پشتوانه یك خط هوائی است.

این ادعائی است که هزاران مسافر جهانی که طالب سفر دلنشین ولذت بخش بوده اند آنرا بمحك زده و « کانتاس » رابسبب اینهمه امتیازات ستوده اند .

شماهم باپرواز بوسیله « کانتاس » سفرهای بین المللی خودرا لذت بخش تر نمائید.

برای کسب اطلاعات بیشتر به آژانس مسافرتی خود ویانماینده کل فروش کانتاس در تهران شرکت ایرتوك ـ شماره ۷۱ خیابان فردوسی تلفن ۸ـ۶۱۳۹۶۴ مراجعه فرمائید

کانتاس به شهرهای زیر پرواز مینماید

آتن — اوکلاند — بانکوك — بریسبین — قاهره — کلکته — کرایست چرچ — جزیره کوکوس — پورت داروین — جاکارتا — فیجی — فرانکفورت — هونگ کنگ — هنولولو — اسلامبول — ژوهانسبورگ — کراچی — لندن — مانیل — موریشس — ملبورن — دهلی جدید — نیویورك — جزیره نورفلك — نومه آ — پرت — رم — سان فرانسیسکو — سنگاپور — سیدنی — تهران — توکیو — وانکوور — ولینگتن

۴۲ سال سابقه درخشان

QANTAS

کانتاس خطوط هوائی جهانی استرالیا

هواپیمائی کانتاس باهمکاری خطوط هوائی هندوستان وبی . او . ا . سی

Q30.113.93.IR

تراکتور فوردسن

سوپرمیجر

دیزل ـ ساخت انگلستان

نقد واقساط واگذار میشود

۵۴ اسب

مجهز بدستگاه هیدرولیك ـ قفل دیفرنسیال دستگاه شخم زن اتوماتیك ـ صندلی چرمی دولوکس

نماینده انحصاری :

شرکت سهامی تهران موتور

خیابان اکباتان تلفن : ۳۳۶۵۸ـ۳۷۱۹۸

تلگرافی : روغنی

FORDSON TRACTORS

Ford

آبادان مؤسسه فولادگر خیابان شاهپور
اهواز جیت سار خیابان ۲۴ متری
خرمشهر شرکت تهران موتور شعبه خرمشهر مقابل اداره راهنمائی و رانندگی
شیراز اتو سعدی خیابان سعدی
همدان اخوان حزبت خیابان شورین
اصفهان حاج آقارضا روغنی خیابان شاهپور
کرمان آقای حبیب اله کارگر خیابان شاهپور
یزد برادران محیط پور
مشهد اتو انترناش خیابان تهران.

برنامه سینماها

* **استارا (نجریش)** سیماروون ـ اسکوپ ـ رنگی ـ دوبله بفارسی ـ گلن فورد ـ ماریاشل ۱۱ـ ۳ ـ ۵ ـ ۷ـ ۹ تلفن ۸۴۰۲۲ـ۸۵۹۶۶
* **آسیا ـ شهر متروك ـ** رنگی ـ دوبله بفارسی ـ جیمز استوارت ـ والتر برنان ۱۱ـ ۳ـ ۵ـ ۷ـ ۹ تلفن ۴۲۹۰۹
* **امپایر ـ ترس ازجنایت ـ** دوبله بفارسی کلودیا کاردیناله ـ رناتوسالواتوری ۱۱ـ۳ـ۵ـ۷ـ۹ تراس ۷٫۳۰ ـ ۹٫۴۵ تلفن ۶۲۳۹۴۲
* **ادئون ـ زندگی خصوصی ـ** دوبله بفارسی ـ بریژیت باردو ـ مارچلوماستروپانی ۱۰٫۳۰ـ ۲٫۳۰ ـ ۴٫۳۰ ـ ۶٫۳۰ ـ ۸٫۳۰ تلفن ۳۸۱۱۸
* **ایران تفنك ۷۳ـ** دوبله بفارسی ـ جیمز استوارت ـ شلی وینترز. ۱۰٫۳۰ـ ۲٫۳۰ـ ۴٫۳۰ـ ۶٫۳۰ـ ۸٫۳۰ تلفن ۳۶۳۵۴
* **اسکار ـ مکانی در آفتاب ـ** دوبله بفارسی ـ الیزابت تیلور ـ مونتگمری کلیفت ۱۰ـ ۳ـ ۵ـ ۷ـ ۹ـ تلفن ۴۵۷۹۷ـ ۷۵۸۸۸۸
* **ایفل ـ مکانی در آفتاب ـ** دوبله بفارسی ـ الیزابت تیلور ـ مونتگمری کلیفت ۱۰ـ ۲ـ ۴ـ ۶ـ ۸ـ ۱۰ تلفن ۳۷۲۷۷ ـ ۷۵۸۸۸۸
* **ب . ب . شبهای آتش ـ** رنگی ـ دوبله بفارسی ـ مانوئل مونرو ۱۰٫۳۰ ـ ۲٫۳۰ ـ ۴٫۳۰ ـ ۶٫۳۰ ـ ۸٫۳۰ تلفن ۶۹۶۴۱
* **پلازا ـ شبهای آتش ـ** رنگی ـ دوبله بفارسی ـ مانوئل مونرو ۱۱ ـ ۳ ـ ۵ ـ ۷ ـ ۹ تلفن ۴۴۲۵۵
* **تخت جمشید ـ متهم ـ** رنگی ـ دوبله بفارسی ـ جفری هانتر ـ وودی استراد ۱۱ـ ۳ـ۵ـ ۷ـ۹ تلفن ۴۳۵۵۰
* **تهران ـ جنگجویان قلعه یوما ـ** رنگی ـ دوبله بفارسی ـ پیترگریور ۱۰ ـ ۱۲ ـ ۲ـ ۴ ـ ۶ ـ ۸ تلفن ۳۸۱۶۵
* **دیانا ـ مکانی در آفتاب ـ** دوبله بفارسی ـ الیزابت تیلور ـ مونتگمری کلیفت ۷٫۳۰ـ ۹٫۳۰ تلفن ۴۷۳۶۵ ـ ۷۵۸۸۸۸
* **چارلی ـ میعادگاه تابستانی ـ** رنگی ـ دوبله بفارسی ـ ساندرادی تری داناهیو ۱۱ـ۳ـ۵ـ ۷ـ۹ تلفن ۶۸۴۶۱
* **دنیا ـ چهل تفنگدار ـ** اسکوپ ـ دوبله بفارسی ـ جان اریکسون ـ باربارا ـ استانویك ۱۰٫۳۰ـ ۲٫۳۰ـ ۴٫۳۰ـ ۶٫۳۰ـ ۸٫۳۰ـ تلفن ۳۳۸۱۲
* **حافظ ـ شهر متروك ـ** رنگی ـ دوبله بفارسی ـ جمیز ستوارت ـ والتر برنان ۱۰٫۳۰ـ ۲٫۳۰ـ ۴٫۳۰ـ ۶٫۳۰ـ ۸٫۳۰ـ تلفن ۳۴۰۷۴
* **رادیوسیتی ـ زندگی خصوصی ـ** دوبله بفارسی ـ بریژیت باردو ـ مارچلوماستروپانی ۱۱ـ ۳ـ ۵ـ ۷ـ ۹ تلفن ۴۳۳۲۰
* **رکس ـ سیرك بزرك ـ** اسکوپ رنگی ـ دوبله بفارسی ـ ویکتورماتیور ـ روندافلمینك ۱۰٫۳۰ ـ ۲٫۳۰ـ ۴٫۳۰ـ ۶٫۳۰ـ ۸٫۳۰ تلفن ۳۴۱۶۹
* **رویال ضربه طبل ـ** اسکوپ ـ رنگی ـ دوبله بفارسی ـ آلن لد ۱۱ ـ ۳ـ ۵ـ ۷ـ ۹ تلفن ۴۹۷۸۵
* **سانترال ـ پلاژ مهرویان ـ** رنگی ـ دوبله بفارسی ـ والتر کیاری ـ ماریو کارتنوتو ۱۱ـ ۳ـ ۵ـ ۷ـ ۹ تلفن ۴۸۶۸۶
* **سعدی تفنك ۷۳ـ** دوبله بفارسی ـ جیمز استوارت ـ شلی وینترز ۱۰٫۳۰ـ ۲٫۳۰ـ ۴٫۳۰ـ ۶٫۳۰ـ ۸٫۳۰ تلفن ۳۶۴۶۸
* **سهیلا ـ پلاژ مهرویان ـ** رنگی ـ دوبله بفارسی ـ والتر کیاری ـ ماریو کارتنوتو ۱۰٫۳۰ـ ۲٫۳۰ـ ۴٫۳۰ـ ۶٫۳۰ـ ۸٫۳۰ـ تراس ۷٫۳۰ـ ۹٫۳۰ تلفن ۳۶۴۲۴
* **کریستال ـ مکانی در آفتاب ـ** دوبله بفارسی ـ الیزابت تیلور ـ مونتگمری کلیفت ۱۰ـ ۲٫۳۰ـ ۴٫۳۰ـ ۶٫۳۰ـ ۸٫۳۰ـ تراس ـ نسل دیوانه ۷٫۳۰ـ ۹٫۳۰ تلفن ۳۷۶۷۵ـ ۷۵۸۸۸۸
* **متروپل ـ تفنك ۷۳** دوبله بفارسی ـ جیمز استوارت ـ شلی وینترز. ۱۰٫۳۰ـ ۲٫۳۰ـ ۴٫۳۰ـ ۶٫۳۰ـ ۸٫۳۰ تلفن ۳۹۴۱۰
* **مولن روژ ـ مکانی در آفتاب ـ** دوبله بفارسی ـ الیزابت تیلور ـ مونتگمری کلیفت ۱۱ـ ۳٫۳۰ـ ۵٫۳۰ـ ۷٫۳۰ـ ۹٫۳۰ تلفن ۷۲۹۲۹ـ ۷۵۸۸۸۸
* **مهتاب ـ نسل دیوانه ـ** دوبله بفارسی ـ مارلون براندو ـ جون وودوارد ۱۰٫۳۰ ـ ۳ـ ۵ ـ ۷ـ ۹ تلفن ۴۷۷۷۷ـ ۷۵۸۸۸۸
* **میامی ـ تفنك ۷۳** دوبله بفارسی ـ جیمز استوارت ـ شلی وینترز. ۱۰٫۳۰ـ ۲٫۳۰ـ ۴٫۳۰ـ ۶٫۳۰ـ ۸٫۳۰ تلفن ۷۴۳۲۹
* **ماندانا سفرهای گالیور ـ** رنگی ـ دوبله بفارسی ـ کروین ماتیوز . ۱۰٫۳۰ـ ۴٫۳۰ـ ۶٫۳۰ـ ۸٫۳۰ تلفن ۷۹۹۸۲
* **نیاگارا ـ سیرك بزرك ـ** اسکوپ ـ رنگی ـ دوبله بفارسی ـ ویکتورماتیور ـ روندافلمینك ۱۱ـ ۳ـ ۵ـ ۷ـ ۹ تراس ۷٫۳۰ـ ۹٫۳۰ تلفن ۶۵۳۰۷
* **همای ـ مکانی در آفتاب ـ** دوبله بفارسی ـ الیزابت تیلور ـ مونتگمری کلیفت ۱۰٫۳۰ـ ۲٫۳۰ـ ۴٫۳۰ـ ۶٫۳۰ـ ۸٫۳۰ تلفن ۳۰۲۱۶۹ـ ۷۵۸۸۸۸
* **سیلوانا ـ جنگجوی سرخ پوست ـ** رنگی دوبله بفارسی ـ کوك داگلاس ـ ۱۰٫۳۰ـ ۲٫۳۰ ـ ۴٫۳۰ ـ ۶٫۳۰ ـ ۸٫۳۰ـ (تلفن ۳۳۷۷۷)
* **فری ـ باراباس ـ** اسکوپ ـ رنگی ـ دوبله بفارسی ـ آنتونی کوئین ـ سیلوانا منگانر ۳٫۳۰ـ ۶ـ ۹ تلفن ۲۷۸۹۳
* **سینمای تابستانی مخصوص فرهنگیان ـ ارزش پول ـ** رنگی ـ دوبله بفارسی ـ ۸ بعد از ظهر در دبیرستان رضاشاه کبیر
* **رامسر ـ تارزان و جادوگر ـ** هندی ـ دوبله بفارسی ـ آزاد ـ چیترا ۱ـ۳ـ۵ـ۷ ـ۹ تلفن ۵۲۰۶۰
* **برلیان ـ سرباز های یك چشم ـ** رنگی ـ دوبله بفارسی ـ مارلون براندو ۱۰٫۳۰ـ ۱۲٫۳۰ـ ۲٫۳۰ ـ ۴٫۳۰ـ ۶٫۳۰ ـ ۸٫۳۰ تلفن ۳۳۵۳۵ـ ۷۵۸۸۸۸
* **زهره ـ سرباز های یك چشم ـ** رنگی ـ دوبله بفارسی ـ مارلون براندو (تلفن ۳۰۴۸۰۸ـ ۷۵۸۸۸۸)
* **جهان ـ فستیوال فیلم فارسی ـ** تلفن ۶۰۳۰۵
* **فردوسی فستیوال فیلم فارسی ـ** تلفن ۳۵۷۸۴
* **تاج ـ میعادگاه تابستانی ـ** رنگی ـ دوبله بفارسی ـ ساندرادی ـ تری داناهیو ۱۰٫۳۰ ـ ۲٫۳۰ـ ۴٫۳۰ـ ۶٫۳۰ـ ۸٫۳۰ تلفن ۳۳۰۶۴
* **آریا ـ باراباس ـ** اسکوپ ـ رنگی ـ دوبله بفارسی ـ آنتونی کوئین ۱۰ـ ۱۲ـ ۲ـ ۴ـ ۶ـ تراس ۷٫۳۰ ـ ۹٫۳۰ تلفن ۳۹۸۸۴
* **المپیا ـ ماجرای نیمروز** دوبله بفارسی ـ گاری کوپر ـ ۱۰٫۳۰ ـ ۲٫۳۰ ـ ۴٫۳۰ ـ ۶٫۳۰ ـ ۸٫۳۰ (تلفن ۶۵۷۹۸)
* **مونت کارلو ـ روز یاغی ـ** دوبله بفارسی ـ تینا لوئیز ـ رابرت راین ۱۰٫۳۰ ـ ۲٫۳۰ ـ ۴٫۳۰ ـ ۶٫۳۰ ـ ۸٫۳۰ (تلفن ۷۹۷۴۱)
* **البرز ـ اسلحه نفرین شده ـ** اسکوپ ـ رنگی ـ دوبله بفارسی ۹ـ ۱۱ـ ۱ـ ۳ـ ۵ـ ۷ـ ۹
* **مراد ـ تارزان و جادوگر ـ** هندی ـ دوبله بفارسی ـ آزاد ـ چیترا ۱۰ـ۱۲ ـ۲ـ۴ـ۶ـ۸ تلفن ۷۳۳۸۲
* **ژاله ـ تارزان و جادوگر ـ** هندی ـ دوبله بفارسی ـ آزاد ـ چیترا ۱۰٫۳۰ ـ ۲٫۳۰ ـ ۴٫۳۰ ـ ۶٫۳۰ ـ ۸٫۳۰ تلفن ۳۰۴۱۲۰
* **فلور ـ تارزان و جادوگر ـ** هندی ـ دوبله بفارسی ـ آزاد ـ چیترا ۲٫۳۰ ـ ۴٫۳۰ ـ ۶٫۳۰ ـ ۸٫۳۰ تلفن ۲۸۰۹۶
* **پارك ـ برهنه وسرگردان** اسکوپ ـ رنگی ـ دوبله بفارسی ۱۰٫۳۰ـ ۱۲٫۳۰ـ ۲٫۳۰ـ ۴٫۳۰ـ ۶٫۳۰ـ ۸٫۳۰ تلفن ۳۹۶۳۷
* **ونوس ـ تارزان و جادو گر ـ** هندی ـ دوبله بفارسی ـ آزاد ـ چیترا ۱۰٫۳۰ ـ ۲٫۳۰ ـ ۴٫۳۰ ـ ۶٫۳۰ ـ ۸٫۳۰ تلفن ۳۵۱۱۵
* **پرسپولیس ـ ماجرای نیمروز ـ** دوبله بفارسی ـ گاری کوپر ـ ۱۰ ـ ۱۲ ـ ۲ ـ ۴ ـ ۶ ـ ۸ (تلفن ۵۸۱۰۸۳)
* **مشعل ـ کمانداران ـ** رنگی ـ دوبله بفارسی ـ چارلتون هستون ۹ ـ ۱۱ـ ۱ـ ۳ـ ۵ـ ۷ـ ۹ـ تلفن ۳۳۸۲۶
* **سینمای تابستانی مخصوص فرهنگیان ـ قدرت پول ـ** رنگی دوبله بفارسی ـ دیانا دورسر ـ ۸ بعداز ظهر در دبیرستان رضا شاه کبیر

آگهی تجدید مناقصه شماره ۴۲٫۴۱

اداره کل کارپردازی وزارت پست و تلگراف و تلفن برای خرید و نصب سه قلم لوازم فشار قوی طبق مشخصات و برك شرائط و طرح قرارداد موجود از طریق تجدید مناقصه اقدام مینماید . داوطلبان شرکت در مناقصه میتوانند با مراجعه باین اداره کل و دریافت مدارك مناقصه پیشنهادات خودرا طبق مفاد برك شرائط و طرح قرارداد در جوف سه پاکت بشرح مندرج در برك شرائط مناقصه ساعت ۹ صبح روز ۴۲٫۸٫۵ بدفتر اداره کل کار پردازی واقع درخیابان سعدی جنوبی ساختمان بیمه پارس تسلیم داشته رسید دریافت دارند پیشنهادات واصله ساعت ۱۰ صبح همانروز باز و قرائت خواهد گردید . الف ۳۴۱۶ . ۱ـ۲ آ ـ ۱۷۶۷۴

آغاز راه
حماسه نبرد استالینگراد

نوشته: واسیلی چویکوف

سرفرمانده کنونی نیروهای زمینی شوروی

-۳۸-

از مطالبی که مجروحین میگفتند ، روشن شد که نیرو های آلمانی که ایستگاه را گرفته‌اند ، تلفات سنگینی میدهند . هنگامیکه رابطه گارد ها بالشگر قطع میشد، تنها ویادر گروههای دویاسه نفری مواضعی را در انبار های عمارات ، پشت سکوی ایستگاه وزیر واگونها مستحکم میکردند تااز این نقاط ، بتنهائی وظیفه ای راکه بایشان محول شده بود : حمله به دشمن از عقب و جناحین ونابود ساختن شبانه‌روزی آن، ادامه دهند . آنان بدینطریق دشمن را بجنگ خیابانی وادار ساختند که افسران آلمانی را مجبور میساخت در تمام لحظات شب و روز گروهانهاوگردان های خود را به حال آماده باش نگاهدارند و درنقاط مختلف بیش از پیش قوا وارد کنند تا «دژهای یك نفره»را محاصره نمایند و برآنها غلبه یابند ، دژهائی که‌وسیله سربازان شوروی که تصمیم گرفته بودند تا نفس آخر بجنگند ساخته شده بود. اکنون دیگر شروع به اندیشه واضحتر درباره چیزی کرده بودم که‌از هنگام اولین روز های ورودم بجبهه، خاطرم رامشغول میداشت : چگونه باید به تاکتیك های دشمن که در باره آنها خوب اندیشیده بودند ، لکن یکسان بود، پاسخ‌داد ؟

در صف اول اندیشه های‌من ، «تك سرباز» قرار داشت . او قهرمان اصلی جنگ است . اوست که باید بیش از هرکس دیگر، رو در رو بادشمن مقابل شود .

گاهی او پیرامون روانشناسی نیرو های دشمن، بیش‌از ژنرالهائی که در پست دیده بانی خودهستند چیز میداند . او همچنین خصوصیات دشمن را مطالعه میکند. من تاکید میکنم که‌او دشمن رامورد بررسی و مطالعه قرار میدهد زیرا سرباز مغز ، قلب و قدرت تفکر دارد وتنها برای فهمیدن دستور های فرمانده خود نیست . او میتواند اوضاع و مقاصد دشمن را ارزیابی کند . البته اوکمتر از افسران درباره روشهای دشمن اطلاع دارد . میدان نبردرا مانند ما از پست دیده‌بانی باافق وسیع نمیبینند ، لکن در نتیجه رفتار دشمن درجنگ و روبرو شدن باآن در حمله و حمله متقابل، روحیه آنرا کاملتر ودقیقتر ازسایرین میداند . او از روحیه دشمن‌بطور کلی اطلاع ندارد ، بلکه مستقیما ودربرخورد با آن طی نبرد آگاه است واین، در تجزیه و تحلیل‌آخر عامل قطعی در هر جنگی است .

سربازی که خوب تربیت شده و از روحیه دشمن نیز با خبر است ، از برتری کمی دشمن حتی در سخت‌ترین نبرد ها نمی هراسد . علت آنکه سربازان ما حتی وقتی‌زخمی میشدند ، جنگ را ترك نمیگفتند، همین عامل بود . سربازان مابرای ضربه زدن به‌نقاط آسیب پذیر دشمن میرفتند .

حزب کمونیست عشق و فداکاری نسبت به میهن را به سربازان ما تلقین کرده بود . ارگانهای سیاسی ارتش و تشکیلات حزب و کامسومول ، تحت رهبری کمیته مرکزی حزب ، به هرسربازی تعلیم داده بود که بهدف ایمان داشته‌باشد. سازمانهای مزبوربراساس نمونه های دقیق اززندگی نظامی و عملیات قهرمانان ما، حس مسئولیت عظیمی در سربازان نسبت بکشور ایجاد کردند و سبب اعتلاء روحیه آنان شدند . رویهمرفته همه این عوامل سبب شد که به‌سر سختی سربازان خودمان ایمان آوردم وبراین اساس جدادرباره مسئله تغییر تاکتیکهای واحد هایمان در شرائط جنگ های خیابانی بیندیشم .

برای ما ضرورت داشت تا چنان عمل کنیم که‌هر خانه ای که حتی درآن یك سرباز داشتیم به قلعه‌ای علیه دشمن تبدیل یابد.

اگر هرسربازی که در یك انبار وزیر یك پله می جنگید ، وظیفه عمومی را که در برابر ارتش قرار داشت، میدانست و روی زمینی که‌درآن بود میایستاد و وظیفه مزبور را خودش انجام میداد ، آنگاه کار ها روبراه و خوب میشد . گاهی در جنگ های خیابانی، یك سرباز ژنرال خود است . او نیازمند است که راهنمائی شود و بدیگر سخن اعتماد ژنرالها رابا او ارزانی دارند .

اگر به لیاقت سربازان ایمان نداشته باشید ، نمی توانید فرمانده باشید . طی جنگ بخاطر ایستگاه پس از مشورت باگوروف ، عضو شورای نظامی وکریلف رئیس ستاد ارتش، تصمیم به تغییر تاکتیکهای خود گرفتیم. میخواستیم‌واحد هائی راکه تا آنزمان درارتش ماوجود داشت ، تغییر دهیم. دوش بدوش دسته‌ها وجوخه ها در گروهانها و گردانهای ما، واحد های جدید تاکتیکی یعنی گروههای کوچك حمله بوجود آمد .

درکنفرانس جهانی‌دفاع‌از حقوق‌کودك که در لهستان تشکیل گردید اعلام شد :

رادیو ، تلویزیون‌وسینما ممکنست‌اثرات سوئی روی کودکان بجای‌گذارد

در عصر ما

دولت لهستان وسازمان ملل متحد مشترکا از ١٦اوت کنفرانسی برای بحث درباره حقوق کودکان دروورشو ترتیب داده‌اند. **دراین‌کنفرانس راجع بمحافظت از بچه هادر مقابل بعضی وسایل ارتباطی نظیر تلویزیون و سینما بحث شد .**

٢٦ کشور در این کنفرانس شرکت دارند .ناطقین‌اظهار داشتند که‌رادیو، **تلویزیون ، سینماومطبوعات ممکنست تاثیرات سوئی دربچه‌ها باقی گذارند و وجود نوعی ازاین وسایل که‌خاص بچه ها باشد برای آنها ضروری است .**

درمورد نحوه انجام تعلیمات‌جنسی نظریات مختلفی ابراز شد.نمایندگان کشورهای‌سوسیالیستی عقیده‌داشتند که تمام وسایل ارتباطی و اطلاعاتی باید از طرف دولت کنترل شوند. نمایندگان اسکاندیناوی‌معتقد بآزادی مطبوعات بودند هر چند که بخطرات اینکار معترف بودند . نماینده سوئد گفت که محدودیت بچه ها را دارای تمایلات ناسالم میکند .

اعضای کنفرانس پیشنهاد کردند که‌درهمه کشورهاسازمانهائی باشرکت دولت ، سازمانهای اجتماعی وپدران ومادران برای محافظت‌بچه‌ها تشکیل شود . وبعلاوه مسئولین تعلیم و تربیت همه کشور های جهان تماس نزدیك بایکدیگر برقرار نمایند.

نمایندگان از محل سابق اردوگاه آشویتز دیدن کردند .

نیویورك تایمز

پابپای آنچه درجهان میگذرد

٢٠ سال دیگر هرکسی «تلفن - تلویزیون» جیبی دارد

سالهاست که مردم آرزو دارند بتوانند قیافه کسی راکه تلفنی بااو صحبت میکند درهمان حین ببینند واین آرزو تابیست سال دیگر برآورده می شود .

برای انجام اینکار دستگاهی ساخته‌اند ببزرگی یك ساعت مچی . مخترع این دستگاه که توسط روزنامه نیویورك هرالد تریبون جزئیات آن منتشر شده رئیس یکی از بزرگترین سازمانهای رادیوئی آمریکاست . باکمك این دستگاه شخص میتواند باهرکه بخواهد طرف صحبت شود.آقای سارنف معتقد است که درآینده هرکس برای انجام مکالمات رادیو تلفن خود یك طول موج معین در اختیار خواهد داشت همانطور که امروزه هرکس شماره تلفنی مخصوص به خود دارد .

دستگاه «تلفن ، تلویزیون» جیبی اختراعی آقای «سارنف» بااستفاده از اشعه لاسر ساخته میشود (که راجع بآن چندی پیش مقالات مفصلی منتشر ساختیم) اشعه لاسر اکنون افق جدیدی در زندگی بشر گشوده است . **سارنف عقیده دارد که در آینده هرکسی میتواند بااستفاده از انرژی خورشیدی و هسته ئی نیروی برق مورد استفاده اش راشخصا تولید نماید .**

سرویس علمی خبرگزاری فرانسه

عبور از پنج قاره

از اکسپرس چاپ‌پاریس

معلم و اولیای دانش آموزان

مسئله رابطه میان معلم و اولیاء اطفال یکی از مشکلات امر تعلیمو تربیت است .

در روابط با اولیای دانش آموزان ساعی چندان اشکالی در بین نیست غالبا بر خوردی میان معلم وآنها روی نمیدهد و اگر دیداری هم دست دهد کار تعارف و خوش آمد گوئی‌بر گذار میشود. معلم فقط باید از خدابخواهد میان قیافه ٤٢ شاگرد خودش بیرون نکشدو بیادش‌می‌آید که این شهلا قیافه اخم آلودی دارد و همیشه ته کلاس‌می نشیند معلم باید باین‌مادر بقبولاند که حتی لحظه‌ای هم از یاد فرزند او غافل نیست ودر همین حال بیاد می آورد که‌این شهلا کوچکترین علاقه‌ای بدرس ندارد‌بهر ترتیب‌معلم ازنظر‌مادر تنها‌مقصر تنبلی فرزند اوست

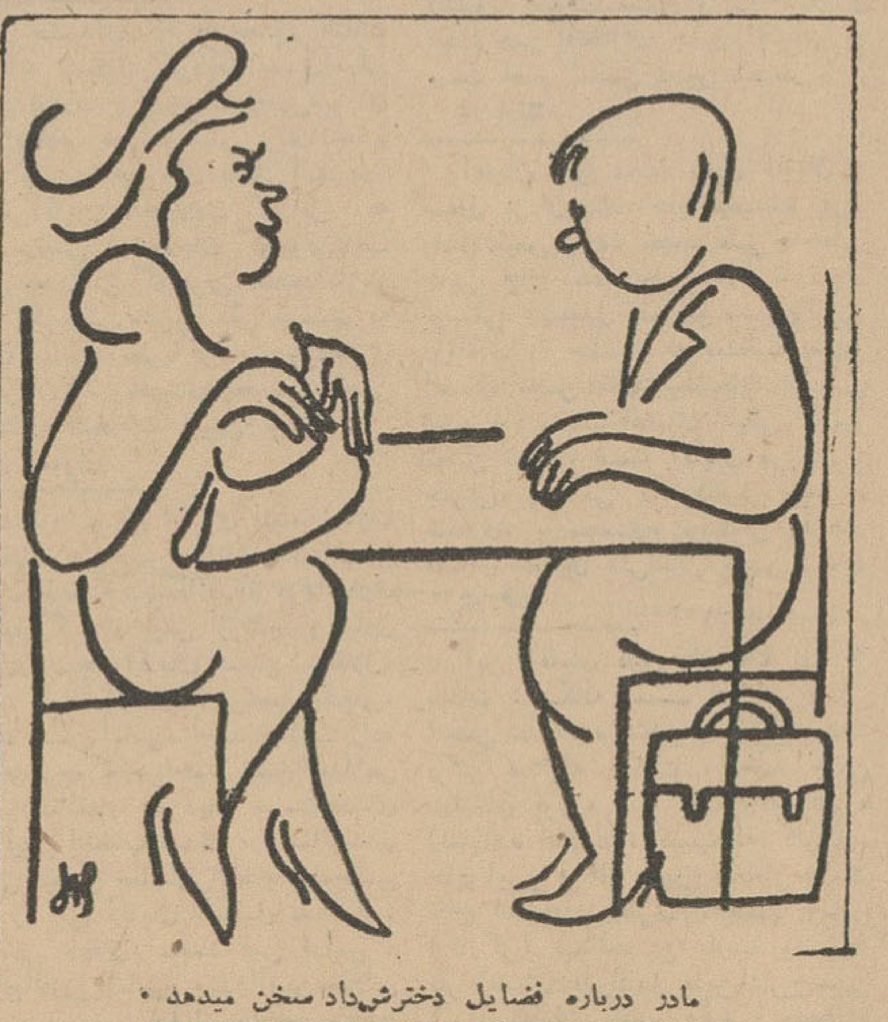

مادر درباره فضایل دخترش‌داد سخن میدهد .

که گاه گاه شاگردانی وظیفه شناس و زرنك در دسترس او قرار دهد .

موقعیکه مادر شیك و آراسته یك شاگرد تنبل به ملاقات معلم می‌آید او باید تمام لطایف الحیل رابکار ببندد این مادر ها معمولا موقعی بسراغ معلم می آیند که او با قیافه درهم رفته و اعصابی خسته کناردستشوئی ایستاده است تا سرو صورتی صفا دهدآنوقت این خانم آراسته وپیراسته میگوید :

-من مادر شهلا هستم

آنوقت معلم اورا دعوت به نشستن میکند وسعی میکند لبخندی دوست داشتنی و مهربان برلب‌آورد آنوقت معلم سعی‌میکندتا قیافه شهلا را از وبهمین جهت‌باید بکوشد تا بر بار تقصیر خود چیزی نیفزاید .

-خوب شما درباره دختر من چه فکر میکنید؟

خانم به معلم خیره می شود و او احساس میکند که پنجه های انتقام آماده‌اند تا از ورای ناخنهای لاك زده بروی او تیز شوند. معلم نمیتواند بمادر شهلا بگوید که بنظر اودخترش تنبل و یا کودن است . او براستی دختری دوست داشتنی است . هر چند که شهلا با چشمانی مات و صورتی بیحالت بچهره معلم موقعیکه درس میدهد نگاه میکند مجبور است‌بگوید که در این دخترك هوش وکنجکاوی عجیبی وجود دارد .

نگاه مادر غرق در حقشناسی می شود و میگوید :

-بلی ،شهلا دختر خوبیست و می شود روی او حساب کرد. اوتکالیفش را خوب انجام‌میدهدو از برادر کوچکش مراقبت میکند. او حالا دیگر یك‌خانم درست و حسابی شده است .

ولی معلم بخاطر شرافت حرفه‌ئی خود دل بدریا میزند و میگوید .

-ولی شهلا در انجام تکالیف‌مدرسه اش سهل انگاری میکند .

نگاه مادر خشن و پرخاشجو میشود و میگوید .

میخواهید باور بکنید و میخواهید نکنید . ولی شهلا در مدرسه ابتدائی همیشه جایزه میگرفت و معلمها اورا یك با هوش حسابی میدانستند شاید کار زیاد در مدرسه ابتدائی سلامتی او را مختل کرده است ..

گفتگو خیلی طول میکشد واطاق معلمین تاریك شده ولی معلم جرئت ندارد برای روشن کردن چراغ از جا بلند شود مادر شهلا مرتب از سرخك و آپاندیسیت دخترش صحبت میکند معلوم میشود که تمام گناه تنبلی **دخترك به گردن این بیماریهاست.**

مادر به صحبت هایش ادامه میدهد وسخن ازآینده شهلا میگوید. معلم میگوید :

-شما آینده درخشانی برای شهلا پیش بینی می کنید؟

-بلی یك زن باید شغلی داشته باشد و اوقات بیکاری خود را بدان سرگرم شود مثلا من حدس میزنم که اومیتواندمعلم خوبی از کار دربیاید و معلم پیش خودش فکر میکندکه **شغل پر مسئولیت او را چقدر دست‌کم گرفته‌اند .**

بدون تردید این پدران و مادرانی که فرزندان خود را از هر عیبی مبرا میدانند بزرگترین مسئول بدبختی‌آنها هستند این بیچوجه مایه تحقیرنیست که نقاط ضعف فرزندان خود را بشناسیم وبا اولیاء مدرسه در راه‌رفع این تقایص همکاری کنیم .

بموجب آماری که در فرانسه تهیه شده :

بی‌احتیاطی رانندگان عامل عمده کشتار در جاده‌ها است

مردم فرانسه روز های تعطیل را خطرناك میدانند

حوادث رانندگی در فرانسه روز بروز افزایش مییابد . انستیتوی فرانسوی عقاید عمومی نظر مردم‌را در مورد علت این حوادث پرسیده است .

چهل در صد مردم عقیده دارندکه علت بی احتیاطی رانندگانست ٣٢ در صد عقیده دارند که رانندگان به قوانین ومقررات راهنمائی ورانندگی توجه چندانی ندارند .

١٢ در صد مردم کمبود تعداد اتوراه هارا بعنوان علت بروز این حوادث ذکر کرده اند .

ده درصدنیز زیادی تعداد وسائط نقلیه را مسئول دانسته‌اند.

وبقیه نیز علل مختلفی را ذکر کرده‌اند یاباین‌سئوال جواب‌نداده‌اند

مسئله جالب اینجاست که‌تقریبا تمام فرانسویها نسبت باین مسئله ذیعلاقه شده‌اند در حالیکه سابقاً ٢٠ تا ٢٥ در صد آنها اصولا به‌حوادث رانندگی توجهی نداشتند . تنها سه در صد از کسانیکه اتومبیل ندارند نتوانستند دلیلی‌برای‌افزایش‌حوادث و سوانح رانندگی ذکر نمایند .

بعلاوه اکثریت مردم چه آنها که صاحب اتومبیل هستند و چه آنهاکه اتومبیل ندارندبی احتیاطی رانندگان را علت ذکر کرده‌اند .

بعلاوه ٧٢درصد مردم ایام‌تعطیلات را روز های خطرناکی تلقی نموده‌اند.

مسئله جالب اینجاست که طی‌این بررسی هیچکس کمبود یا تقایص‌علائم راهنمائی رادر جاده ها بعنوان علت بروز حوادث ذکر نکرده است و این شاید بعلت کافی بودن این علائم در راهها و خیابانها باشد .

فرانس سوآر

آگهی احضار

بهغیر نظامی کاظم فرزند محمد علی شهرت ثقفی که فعلا مجهول‌المکان میباشد اخطار میگرددکه باتهام عضویت در دسته و جمعیتی بامرام وروبه اشتراکی در این بازپرسی تحت پیگرد میباشد لازم است ظرف دوماه از تاریخ‌نشر آخرین آگهی خود را به شعبه ٧ بازپرسی دادستانی ارتش معرفی کنید در غیراینصورت برطبق مدلول ماده ١٤٦ قانون دادرسی و کیفر ارتش باتهام شما غیابا رسیدگی خواهدشد .

رئیس شعبه ٧ بازپرسی دادستانی ارتش

یکهفته در پاریس

میهمان ژورنال دو تهران

مسابقه‌بزرگ **«کشف‌فرانسه»** که‌ازطرف **«ژورنال‌دو تهران»** باهمکاری شرکت هواپیمائی‌ارفرانس ترتیب‌داده‌شده‌از روز دوشنبه آینده(١٨ شهریور) در روزنامه‌اطلاعات و ژورنال‌دو تهران مطرح‌خواهد شد، باین ترتیب که‌در مدت‌دوازده روز(از ١٨تا٣٠شهریور) یکروزدرمیان یك‌عکس درهریك ازدو روزنامه بچاپ‌خواهدرسید وبنابرین مسابقه‌مزبوررا شش‌عکس تشکیل می دهدکه شرکت کنندگان باید بشش سئوالی که‌درزیرآن عکسهامطرح می شودپاسخ‌صحیح دهند .

پاسخها می بایستی بابست بنشانی **«ژورنال‌دوتهران»** خیابان‌خیام ارسال شود وروی‌پاکت قید گردد: **«مربوط‌به مسابقه کشف فرانسه»**

علاوه‌برجایزه اول‌که‌یك‌بلیت دوسره تهران-پاریس باهواپیمای‌جت‌بوئینگ ارفرانس بایك هفته اقامت درپاریس میباشد یك‌بلیت دوسره‌تهران پاریس باهواپیمای جت‌بوئینگ ارفرانس وچندجایزه‌نفیس دیگربرای‌برندگان‌این مسابقه درنظرگرفته‌شده‌است.

توضیحات بیشتردرشماره‌های آینده

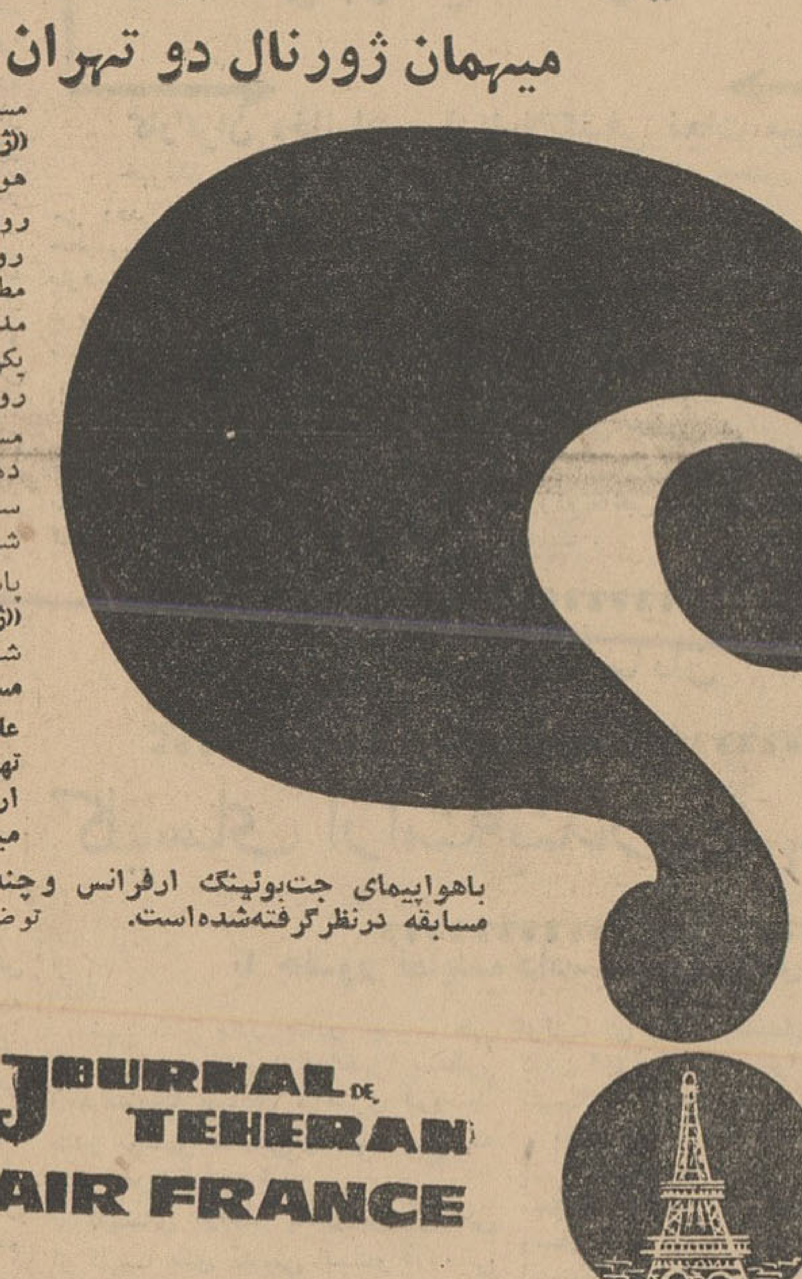

این مسابقه بوسیله ژورنال دو تهران با همکاری ارفرانس ترتیب داده‌شده

JOURNAL DE TEHERAN
AIR FRANCE

آگهی مناقصه

اداره حسابداری فرهنك استان تهران لوازم موردنیاز هنرستان صنعتی راکه‌برای تدریس عملی‌دانش آموزان لازم و صورت آن در کارپردازی موجود است‌ازطریق مناقصه خریداری مینماید داوطلبان شرکت در مناقصه میتوانند با مراجعه بکارپردازی و دریافت‌صورت اجناس پیشنهاد های خودرا بضمیمه قبض سپرده بمبلغ دویست هزار ریال که بحساب ١٨٨٥ بانك مرکزی پرداخت خواهند نمود تاساعت ده صبح روز شنبه بیست و سوم شهریور ماه جاری‌بدفتر اداره‌حسابداری‌فرهنك‌استان‌مرکز تسلیم‌ورسیددریافت‌دارندپیشنهاد های رسیده در ساعت یازده همان‌روز باحضور کمیسیون باز و خوانده خواهدشد به پیشنهاد های فاقد سپرده و مبهم و مشروط و پیشنهاد هائیکه بعداز موعد مقرر در این‌آگهی برسد ترتیب اثر داده نخواهد شدو کمیسیون در رد و قبول هر پیشنهاد مختار است . الف ٣٣٨٣ .

مدیر کل امور مالی و ذیحساب وزارت فرهنك - ذوالنصر

آ_١٧٦٦٤ ٢_١

آگهی خرید آهن آلات

سازمان آب تهران خرید درحدود ٥١٧ تن میله فولادی مورد احتیاج خودرا طبق شرائط و مشخصات مربوط بمناقصه میگذارد داوطلبان شرکت درمناقصه میتوانند دفترچه شرائط عمومی و مشخصات و جدول مقادیر مربوطه رادرمقابل‌پرداخت یکهزارریال از دفتر اداره فنی واقع در انتهای خیابان میکده شرق جلالیه ازتاریخ ١٠ر٦ر١٣٤٢ لغایت ٢٠ر٦ر١٣٤٢ دریافت نمایند و پیشنهاد خود راتاساعت هشت صبح روز یکشنبه هفتم مهرماه ١٣٤٢ بدفتر سازمان آب تهران تسلیم و رسید دریافت دارند . پیشنهادهای رسیده درهمان روز ساعت ٢ بعد ازظهر بازو قرائت خواهد شد .

حضور پیشنهاد دهندگان درجلسه آزاد است سازمان دررد یا قبول هریك ازپیشنهاد هامجاز است. الف٣٤١٢

سازمان آب تهران

آ_١٧٥٧٨ ٢_١

خانواده‌ای که‌دارای چهارنفر دانش آموز همه ساله‌شاگرد اول میشوند

سیده نرجس طالبزاده رودسری درکلاس دوم دبستان تربیت نسوان رودسر بامعدل ١٨ر٥٩ رتبه اول‌را حائز گردیده است .

سید محمود طالبزاده رودسری‌در کلاس چهارم‌دبستان‌محمد رضاشاه پهلوی بامعدل ١٦ر٤٨ رتبه اول را حائز گردیده است .

شکوفه‌السادات‌طالبزاده‌رودسری درکلاس پنجم دبستان‌تربیت‌نسوان رودسر بامعدل ١٨ر٤٨ رتبه اول‌را حائز گردیده است .

---

٢٩ شهریور ١٣٤٢

به لندن و نیویورک

بهترین گروه دانش آموزانی که برای ادامه تحصیل بمحل تحصیل خود باز میگردند . شرکت هواپیمائی بین‌المللی پاکستان سرویس مخصوص پرواز جت بوئینگ در تاریخ ٢٩ شهریور ١٣٤٢ بلندن و نیویورک برای دانشجویانی که بمحل تحصیل خود برمیگردند ترتیب داده است . بگذارید فرزندان شما با این سرویس پرواز کنند و از مزایای آن بشرح زیر استفاده نمایند :

- مصرف نوشیدنیهای غیرالکلی و بستنی در یک سیلک بازویره .
- استفاده از سرگرمیهای گوناگون مانند بازیها و وسائل مختلف و کتابهای مفید
- مهمانداران هواپیما از میان کسانی انتخاب شده‌اند که دوره مخصوص نگهداری و مواظبت از کودکان را گذرانده‌اند .
- هنگام پرواز فیلمهای مفید مورد علاقه کودکان برای آنها نمایش داده میشود .
- از کودکانی که بسایر نقاط اروپا و امریکا و یا دورتر از نیویورک پرواز میکنند مراقبت خاص بعمل میاید .

همراه با کارکنانی لایق پرواز کنید

با آژانس مسافرتی خود و یا به :

تهران - خیابان تخت جمشید شماره ٣٢٤ تلفن ٥٢-٧٥٦٤٥١ مراجعه فرمایند

نیویورک - لندن - فرانکفورت - ژنو - رم - بیروت - تهران - کراچی - داکا

هواپیمائی بین‌المللی پاکستان

پی . آی . ا

آگهی اداره کل گمرك

اداره کل گمرك بمنظور فراهم‌آوردن تسهیلات برای صاحبان وسائل تندرو تابحال گمرك‌ماشینهای خودرانپرداخته‌اند باطلاع میرساند .

هرگاه صاحبان کالای مذکور یا نماینده‌آنها از تاریخ انتشار این آگهی تاآخر وقت اداری‌روز سی‌ام‌شهریورماه یکهزاروسیصدوچهل ودو اظهار نامه گمرکی تنظیم نمایند میتوانند حقوق وعوارض گمرکی ماشینهای‌خودرا باقساط شش‌ماهه باتضمین بانکی پرداخت نمایند شرط قبول اظهارنامه پیوست بودن تضمین بانکی بمبلغ کل حقوق و عوارض گمرکی میباشد اداره کل گمرك انتظار دارد مشتریان محترم از این فرصت استفاده بفرمایند .

الف ٣٥٠١

آ_١٧٩٨٢ مدیر کل گمرك

مجسمه شاهنشاه برفراز قله آلپ

سه نفر از کوهنوردان شیراز بقله مونبلان صعودکردند

کوهنوردان پس از این موفقیت بشیراز بازگشتند.

بنابه گزارش خبرنگار ما درشیراز چندروز قبل سه‌نفراز کوهنوردان ورزیده سازمان کوهنوردی شیراز باموفقیت بقلهٔ مونبلان آلپ صعود کردندو باموفقیت مجسمه‌شاهنشاه رابرفراز قله شاموتیکس نصب کردند، وسپس بشیراز بازگشتند. این کوهنوردان در جشنی که‌ازطرف کوهنوردان ترتیب‌داده شده‌بودشرکت کرده‌و مورد استقبال آنان قرار گرفتند.

درپایان جشن ازطرف هیئت‌کوهنوردان بهریك ازکوهنوردان شیرازی یك قطعه مدال زیبا بعنوان‌یادبود صعود بقله مونبلان اهدا گردید.

اهداء کتاب

خبرنگارما در قروه‌گزارش میدهد بطوریکه از اداره فرهنگ قروه‌اطلاع می‌دهند بامر علیا حضرت فرح‌پهلوی شهبانوی ایران ازطریق بنیاد پهلوی تعداد ۱۰۳ جلد کتاب بارزش ۱۲۸۹۰ ریال بکتابخانه رضاپهلوی قروه اهدا شده است.

۲ کارگر در رودخانه غرق شدند

خبرنگار مادر لنگرود گزارش میدهد، چندروز قبل دوکارگر جوان باسامی نبی‌حیدری وسید حسن‌حسینی‌از اهالی‌قریه رحمت‌آباد که‌بقصد آب‌تنی برودخانه اشلمان رود ،رفته بودند بعلت آشنانبودن بفن شنا غرق‌شدند بااعلام جریان بمقامات‌انتظامی وقانونی شهرستان لنگرود جنازه، کارگران مغروق‌ازآب گرفته شد وپس‌از انجام تشریفات قانونی مدفون گردید.

آتش در خرمن

طبق اطلاع خبر نگارما در قروه چند روز قبل براثر وجود پاره‌ای اختلاف محلی در قریه‌پیرسلیمان ۱۵ خرمن گندم آتش زده شد و تمام محصول آن خاکستر گردید و در نتیجه این‌حریق سه خانوار ازهستی ساقط شدند اهالی از این حادثه سخت ناراحت هستند و از مقامات مسئول تقاضای مجازات مسببین این آتشسوزی رادارند.

پروژه های عمرانی درمرودشت

خبر نگارما در مرودشت مینویسد در پروژه عمرانی مرودشت مواردزیر در نظر گرفته شده است.

۱ـ حفر یك حلقه چاه نیمه عمیق در تخت جمشید

۲ـ احداث یك جنگل مصنوعی به وسعت یك میلیون متر مربع در تخت جمشید

۳ـ ایجاد ساختمانها و عمارت شهرداری

٤ـ توسعه شبکه‌برق وتکمیل شبکه لوله کشی آب شهر

٥ـ احداث یك منبع آب مشروب در تخت جمشید

٦ـ لوله کشی آب‌از تخت جمشید بمرودشت بطول ١٦ کیلومتر اهالی انتظار دارندکه‌این پروژه هرچه‌زودتر بمرحله درآید.

قتل مرموز

گزارش تلفنی خبرنگار مادر رشت حاکیست که در قلعه رودخوان فومن شخصی بنام محمد قلی نعمتی هدف گلوله قرار گرفت و براثر شدت جراحات‌وارده درگذشت‌ضارب‌تاکنون شناخته نشده وجریان تحت رسیدگی است.

آرتیست بازی قاچاقچی بجائی نرسید

دوبار بطرز ماهرانه‌ای فرار کرد وعاقبت بدام افتاد

دونفر زن اعتراف بهمکاری با این قاچاقچی کردند

خبرنگار مادر تربت حیدریه طی گزارشی مینویسد ، چند روز قبل ماموران مبارزه بامواد مخدره تربت حیدریه بامساعی‌آقایان‌خباز واستوار حلاج شیبانی که قبلا به اتومبیل فولکس واگن شماره ۱۹۵۰٤ مظنون شده بودند اتومبیل مزبور رامتوقف میسازند. ولی راننده که وضع را چنین می بیند بهر کیفیتی که بوده اتومبیل را به حرکت درآورده وفرار میکند مامورین بتعقیب او پرداختند و سرانجام راننده اتومبیل را در کوچه قاضیان مجبور به توقف می‌نمایند. راننده بلافاصله از اتومبیل پیاده شد، همراهان خودرا که‌دوزن و چهار بچه بودند جا گذاشته و دوباره متواری میشود وخودرا بیکی از باغات کوچه قاضیان میاندازد! مامورین مجددا بتعقیب او پرداخته و وی را دستگیر کردند وبشهربانی جلب مینمایند.

راننده وسرنشینان اتومبیل در شهربانی تحت بازجوئی قرار گرفته و چون از بازرسی اتومبیل چیزی کشف نشده بود مطلبی‌نگفتندوخودرا بیگناه جلوه میدادند ولیکن مامورین دنباله کار را رها نکردند و مجددا اتومبیل را مورد بازرسی قرار دادند و در نتیجه در عقب فولکس که‌بطور ماهرانه‌ای جایسازی شده بودمقدار ۲۵ کیسه محتوی ۳۷٫۷۲۵کیلو گرم تریاك بدست آوردند دوزن سرنشین اتومبیل بامشاهده تریاکهای‌مکشوفه اعتراف کردند که این تریاکهامتعلق بشخص دیگری در مشهداست که باید بوی تحویل دهند و در عوض هریك مبلغ ۵۰۰۰ ریال دستمزد دریافت نمایند.

مامورین مبارزه باموادمخدره پس از صورتمجلس راننده و دونفر زن را تحویل دادسرا داده وهم اکنون در تعقیب صاحب اصلی تریاکها می باشند. عکس لا متهمان را باتریاك های مکشوفه نشان میدهد. راننده فولکس واگن‌نیز باعلامت (×)مشخص میباشد.

معاون وزیر فرهنك در فیروزکوه

دبستان نوبنیادی دریکی ازقراء فیروز کوه‌افتتاح‌شد

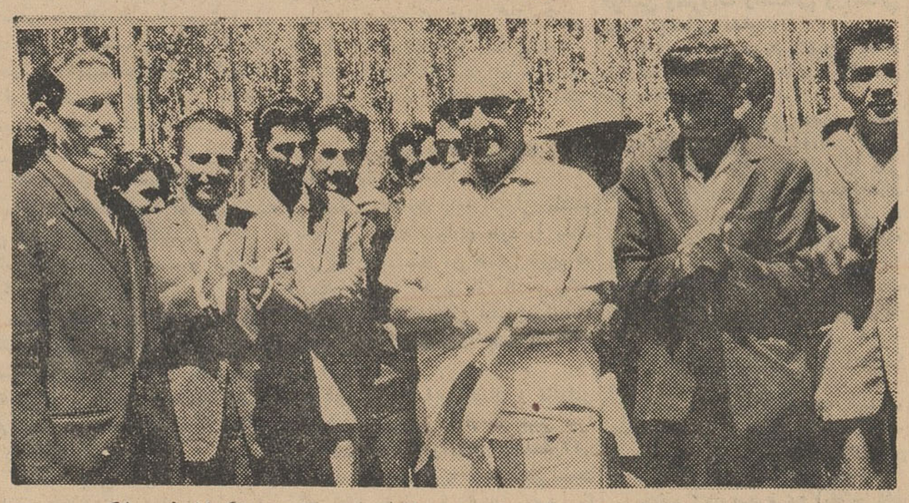

آقای بیرجندی معاون وزارت فرهنك در میان عده‌ای از فرهنگیان فیروزکوه

گزارش خبر نگار ما در فیروزکوه حاکیست ، چند روز قبل آقای‌دکتر بیرجندی معاون‌وزارت فرهنگ‌باتفاق آقای پورشمس رئیس فرهنگ دماوند وعده‌ای از سرپرستان سپاه دانش بمنظور افتتاح دبستان نوبنیاد قریه وشتان به فیروز کوه واردشد.

آقای‌دکتر بیرجندی پس‌از بازدید از موسسات‌فرهنگی ، کتابخانه‌فرهنگ از ساختمان نیمه‌تمام دبستان‌نوبنیاد فیروزکوه که چندسال است تعمیرات تکمیلی آن‌بتعویق افتاده بازدیدکرده ووعده مساعدت جهت تکمیل تعمیرات آن داد. آنگاه باتفاق همراهان بقریه وشتان عزیمت کرد و مورد استقبال آقایان قاضی نور بخشدار و دکتر معینی رئیس بهداری و اهالی وشتان قرار گرفت آقای بخشدار ضمن‌ایراد مطالبی از آقای دکتر بیرجندی تقاضا کرد با قطع نوار سه رنگ دبستان نوبنیاد سپاه‌دانش‌این منطقه را افتتاح کند. آنگاه معاون وزارت فرهنگ طی بیاناتی مراحم شاهنشاه را بمردم ده ابلاغ کرد و درپیرامون منشورشش‌ماده‌ای شاهنشاه‌بخصوص از مزایای تشکیل‌سپاه‌دانش که‌امروز مورد توجه مردم‌ملل جهان قرارگرفته است مفصلا صحبت کردواز اقدامات آقای دریاباری و اهالی در مورد ساختمان دبستان اظهار قدردانی و تشکر نمود و بنام شاهنشاه با قطع نوار سه رنگ این دبستان را که‌بنام دریاباری نامگذاری شده‌است افتتاح نمود وسپس از کلاسهای آن بازدید بعمل آورد واز آنان سئوالاتی در مورد درس و پیشرفت کار تحصیلی آنها نمود و خدمات آقای همت‌الله رنجبر سپاهی دانش قریه وشتان را مورد تقدیر قرار داد. معاون وزارت فرهنگ‌سپس‌ازوضع عمومی‌این دهکده بازدید کرد و پس از صرف ناهار این قریه را بقصد تهران ترك‌گفت.

رسیدگی بوضع کارگران دخانیات

کارگران دخانیات سقزازبلاتکلیفی نجات مییابند

خبرنگار ما در سقز گزارش می دهد ، چند روز قبل آقای خطیبی مدیر کل دخانیات پس از بازدید ازادارات دخانیات آذربایجان غربی‌باتفاق‌روسای‌دخانیات آذربایجان شرقی و رئیس اداره دخانیات مهاباد بسقز وارد شدند.

آقای خطیبی‌پس‌از ورود ازقسمت های مختلف کارخانه توتون چپق بازدید کرد و نسبت بدرخواستهای کارگران که‌تاکنون‌از لحاظ‌استخدامی بلاتکلیف بودند دستور صدور احکام کارگران رابرابر قانون کار صادر کرد مدیر کل دخانیات وهمراهان قبل از بازدید محل اداره وکارخانه دخانیات از فعالیت آقای مهندس نیك پی رئیس دخانیات وکارخانه توتون چپق ابراز رضایت و قدردانی نمود.

آقای خطیبی درنظر دارد ،بمنظور رسیدگی بوضع‌اداره‌دخانیات سنندج ورفع‌نقائص موجودبسنندج عزیمت نماید.

برای احداث یك‌خیابان ۲۰ متری‌قسمتی‌از

کلیسای ارامنه‌بندربوشهر راخراب کردند

با حضور نماینده دادستان وبهداری از چند کورنبش قبربعمل آمد

خبر نگار مادر بنادر جنوب طی گزارشی ، مینویسد ، اخیرا بمنظور احداث یك خیابان ۲۰متری دروسط بندر بوشهر قسمتی‌از کلیسای‌ارامنه این شهر تخریب شد.

کلیسای ارامنه بندر بوشهر یکی از کلیسا های قدیمی است‌و درزمانی که‌ارامنه دربندر بوشهر بامورتجارت وکسب و کار مشغول بوده‌اند ساخته شده است. این کلیسا تابع مقررات کلیسای وانگ‌جلفای اصفهان میباشد وهنگام تخریب آن مقامات مربوطه، ازکلیسای وانك اصفهان اجازه‌خراب کردن آن‌را گرفته و موافقت‌سرپرست کلیسای وانگ راجلب نمودند

مقدار زمینی‌که‌جهت ایجادخیابان مورد استفاده قرار گرفته باندازه محوطه حیاط کلیسامیباشد و گنبد ونماز خانه آن به حال خودباقی‌مانده است ضمنا چون در قسمتی از حیاط که‌بمنظوراحداث خیابان‌خراب شده چند مقبره از بزرگان و زعمای ارامنه قرار داشت بامکاتبه وموافقت ازکسان متوفیان درلندن و باحضور نمایندگان دادستان و بهداری نبش قبر بعمل آمد و اجساد در محل دیگری از کلیسا دفن گردید.

۳ خبر از مرودشت

مرودشت فاقد غسالخانه است

سارقین تلمبه دستگیر شدند

چند باب دبستان و دبیرستان ایجاد گردید

*آقای جلال‌نادرپوررئیس فرهنگ شهرستان مرودشت که بمرخصی‌رفته بود چند روز قبل وارد مرودشت شد.

ضمنا با کوشش آقای نادرپورچند باب دبیرستان و دبستان احداث شده که‌در سال تحصیلی آینده مورد استفاده قرار خواهد گرفت.

*درمرودشت غسالخانه‌وجودندارد ومردم اجساد مردگان خودرا درمعابر و داخل جویهای کوچه و خیابان واکثرا در حوض آب‌منازل ورودخانه پل‌خان‌تغسیل میدهند اهالی ازاولیاء امور تقاضا دارند هرچه زودتر نسبت به احداث ساختمان غسالخانه اقدام مقتضی بعمل آورند.

*از چندی قبل عده‌ای سارق به سردستگی مشهدی‌بگ‌یکی ازسارقین معروف و سابقه دار تلمبه های آبیاری زارعین مرودشت را بسرقت میبردند وهرگاه زارعین اقدام بجلوگیری ازعمل آنان میکردند ، سارقین بزدوخورد میپرداخته وپس ازمجروح کردن آنها تلمبه هارا بسرقت می‌بردند. اخیرامشهدی‌بگ وهمدستانش وسیله مامورین پاسگاه ژاندارمری مرودشت دستگیر وبا تشکیل پرونده تحت تعقیب قانونی قرار گرفتند.

ضربه‌سنك

جوانی رابگور فرستاد

خبرنگارما دربیرجند گزارش میدهد، چندروزقبل بین دونفر ازاهالی قریه شاهرخت واقع در۲۰۰کیلومتری بیرجند باسامی اسحق فقیهی ومصطفی کماچعلی احمدی ۱۸ساله نزاعی‌درگرفت واسحق‌باسنك ضربه‌ای بمغزمصطفی واردآورد که‌منجر به‌فوت‌اوگردید.

جریان باطلاع دادگاه بیرجند رسید وبااعزام بازپرس وپزشك‌قانونی جسد مصطفی بخاك‌سپرده شدواسحق نیزدستگیر وروانه زندان گردید.

رئیس جدید فرهنك

خبرنگار مادربانه مینویسد ،اخیراآقای محمد صالح غیاثی‌بسمت رئیس فرهنگ بانه منصوب و چند روزپیش‌به این شهرستان وارد و مشغول کار شد.

اداره فرهنگ بانه مدتی وسیله کفیل و تحت سر پرستی فرهنك سقز اداره میشد. اهالی انتظار دارندرئیس جدید فرهنگ بتواند درراه توسعه و گسترش فرهنگ اینمنطقه قدمهای موثری بردارد.

سیل

پیرزنی را کشت

و دهکده‌ای را ویران ساخت

گزارش خبر نگار ما در فیروزکوه حاکیست ، چند روز قبل سیل‌مهیبی در قریه اختر از توابع فیروزکوه جاری شد و چند باب منزل و حمام، غسالخانه ، مدرسه ودورشته قنات ده را ویران کرد واهالی را ازهستی ساقط نمود دراین حادثه پیر زنی‌بنام خدیجه عمادی دستخوش سیل‌گردید و کشته شد و پس از فعالیت زیاد جنازه پیرزن ازآب‌گرفته شد وجریان بمقامات صالحه اطلاع داده شد پس ازخرابی سیل آقایان اسبقی بازپرس دادگاه ، قاضی نور بخشدار و دکتر حسینی رئیس بهداری فیروزکوه در محل حادثه حضور یافتند واز محل های آسیب دیده دیدن کردند .آقای بخشدار وعده داد که هرچه زودتر نسبت به‌کمك سیل‌زدگان اقدام‌فوری بعمل آورد.

کشف تریاك و سیگار قاچاق

مامورین مبارزه با مواد مخدره هنگ ژاندارمری مشهد ضمن گشت‌و بازرسی موفق به‌کشف ۱۵٫۸۵۰ کیلو گرم تریاك‌ازعده ای قاچاقچی‌گردیدند تریاك مکشوفه‌باداره نظارت بر مواد مخدره‌ومتهمین‌بمقامات قانونی‌تحویل شدند.

***مامورین مبارزه با قاچاق هنگ ژاندارمری اهواز از منزل شخصی بنام شیخ نفمه ناصری کدخدای‌قریه «شمیعت» تعداد ٤٥٩٩٦ پاکت‌سیگار کنت کشف و باداره گمرك تحویل نموده و متهم را پس از تکمیل‌پرونده بدادسرا اعزام داشتند.**

توضیح مسئولین امردربارهٔ تقاضاهای مردم

سنندج

درباره خبری که‌تحت‌عنوان «سه‌ماه‌است حقوق‌نگرفته‌ایم» که‌دراین صفحه‌چاپ شدازطرف مدیرکل روابط‌اجتماعی وزارت‌بهداری توضیح میدهند تعویق پرداخت حقوق کارکنان روزمزد اداره مبارزه‌با سل سنندج بعلت عدم تصویب طرح‌مربوطه بوده که مشکل مذکور حل گردید وقریبا کلیه مطالبات آنان پرداخت خواهد شد.

رامهرمز

ازطرف‌اداره کل‌روابط اجتماعی وزارت بهداری‌پیرامون خبری که‌تحت عنوان دردهای بی‌درمان دراین روزنامه چاپ‌گردید توضیح‌میدهند: ساکنین رامهرمز وقراء حومه درخردادوتیرماه ۱۳٤۲وسیله مامورین مبارزه باسل تلقیح‌شده‌اند. همچنین ازشیوع بیماری سل دررامهرمز بوسیله تلقیح‌افرادی که‌دارای عکس‌العمل توبرکولین‌منفی بوده‌اند جلوگیری بعمل‌آمد .وجای نگرانی نمی‌باشد.

کشف ٤٩ کیلو تریاك

قاچاقچی دستگیر وروانه زندان شد

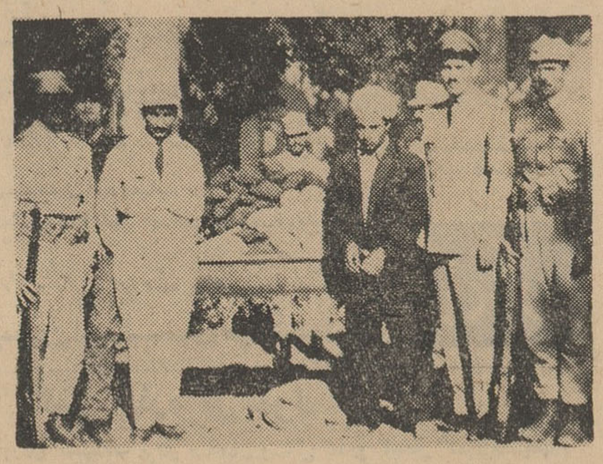

خبرنگار ما در بیرجند گزارش داد چند روز قبل مامورین مبارزه بامواد مخدره هنگ ژاندارمری بیرجند باتفاق آقای ستوان حق‌بین ورئیس پاسگاه ژاندارمری برمیشه منزل یکی از اهالی برمیشه بنام محمدحسن کفالتی که بآن مظنون شده بودند ، مورد بازرسی قرار دادند و در نتیجه بازرسی مقدار ٤٩٫٥٠٠ کیلو گرم تریاك کشف کردند تریاك مکشوفه باداره مبارزه بامواد مخدره تحویل گردیدو متهم نیز دستگیر وتحت تعقیب قرار گرفت عکس بالا قاچاقچی را همراه تریاك مکشوفه بین مامورین ژاندارمری نشان میدهد.

وارد شدند

گزارش خبرنگار ما در اراك‌حاکیست چند روز قبل آقای مهندس دری رئیس کل راه آهن باتفاق تیمسار سرتیپ بیات‌رئیس‌اداره امورانتظامی راه آهن بمنظور سرکشی و رسیدگی به امور ناحیه راه آهن اراك باقطار وارد اراك شدند و مورد استقبال روسا وکارکنان ناحیه راه آهن این شهرستان قرار گرفتند.

برنامه تلویزیون ایران

فرستنده آبادان

۵شنبه ۱٤٫٦٫٤۲

ساعت ٦٫۳۰ ـ سرود شاهنشاهی ، اعلام برنامه
ساعت ٦٫۳۲ ـ مسابقه هوش خردسالان
ساعت ۷٫۰۰ ـ فیلم مستند
ساعت ۷٫۱۵ ـ ساز سلو
ساعت ۷٫۳۰ ـ فیلم یکه سوار
ساعت ۸٫۰۰ ـ برنامه شهربانی
ساعت ۸٫۳۰ ـ اخبار بزبانهای‌فارسی و عربی
ساعت ۸٫٤۵ ـ فیلم کوتاه
ساعت ۹٫۰۰ ـ شاه بسند
ساعت ۹٫۳۰ ـ تدریس زبان

فعالیتهای انتخاباتی

انجمن‌های نظارت انتخابات

در سراسر کشور تشکیل میشود

گزارش خبرنگاران‌ما درشهرستان‌ها حاکیست که تشکیل انجمنهای نظارت بر انتخابات مجلسین در سراسر حوزه‌های انتخاباتی کشور همچنان ادامه دارد. ایك چند گزارش رسیده در این باره به استحضار میرسد.

در گنبد کاوس

در جلسه‌ای که با حضور طبقات ششگانه تشکیل گردید اعضای‌اصلی انجمن نظارت برانتخابات‌مجلس‌شورای ملی انتخاب شدندوسپس برای‌انتخاب هیئت رئیسه اخذ رای بعمل آمد ودر نتیجه آقایان اللهوردی گلپاقی به سمت رئیس ، شاه‌جان گوجوفی‌نایب رئیس وخداقلی گوجوقی، محمد کلامی برات کوچکی وعزیز قلی صمدی به عنوان منشی ونظرپاکزاد، جبارمظفری وآناقربان شیرمحمدی بعضویت‌انجمن نظارت برانتخابات تعیین شدند.

در شیراز

بمنظور تعیین اعضای انجمن‌نظارت برانتخابات مجلس سنا جلسه‌ای با حضور طبقات ششگانه در فرمانداری تشکیل گردید وپس از شور و تبادل نظر در نتیجه آقایان حسین استقلال، محمد رضا مؤیدی ، مرتضی بدیعی، محمد حسن امامی، احمد حکمت زاده علی‌اصغرجوکار، احمد شیخ‌الاسلامی حاج عبدالغفار زمردیان بسمت‌اعضای علی‌البدل انتخاب شدند. ضمنااعضای اصلی انجمن نظارت‌برانتخابات مجلس سنا را این آقایان تشکیل میدهند. محمود دهقان، محمد قلی قوامی ، مصلح‌الدین امامی، صدرالدین‌محلاتی صمد صفرنصر، جلیل توتونچی، فتاح فرهام، یوسف‌سلطانی، علی‌اکبرخلیلی

خبرنگار ما اضافه کرد چون آقای فتاح فرهام از قبول عضویت انجمن معذرت خواسته بود بجای ایشان‌آقای حسین استقلال تعیین گردید وضمنا ریاست انجمن بعهده آقای‌مصلح‌الدین امامی محول گردید و آقای محمود دهقان نیز بسمت نایب رئیس تعیین گردید.

در کرمان

دیروز اعضای اصلی و علی‌البدل انجمن نظارت برانتخابات مجلس سنا بشرح زیر انتخاب شدند:

اعضای اصلی ، آقایان :محتشم الممالك اسفندیاری ، محمدعلی منتصر وزیری ، عباس اژدری ،علی غفران‌پناه ، یحیی اوحدی ، عباس حسن‌نژاد ، علی اصغر نکوئی ، محمدحسن آیت‌الهی محسنی و محمدعلی رشید فرحی

اعضای علی‌البدل آقایان : احمد ارجمند ، ماشاءالله رونق‌زاده ، محمود حسامی ، ابوالقاسم راسخ، حسین ابراهیمی ، حاج سیدکاظم طباطبائی ،حسن تبریزچی ، موسی ابراهیمی ، حسین فروزنده

در رفسنجان

آقایان محمدمعین، علی‌اکبر خاندانی محمد تقوی، علی‌اکبر شفیعی پور ، هدایت‌الله مزدائی، حسین کریمی ، بهرام لقمانی، جواد شرافت ، عباس هرندی‌بسمت‌اعضای‌اصلی‌وآقایان‌جلیل ناظم‌پور ، موسی گمرهی، محموداقراز سید محمد علی علوی، احمد سلطانی حاجی نبوی‌زاده ، اصغر فصیح‌پور ، غلامرضا ملاحسین، سید محمد علوی بسمت اعضای علی‌البدل انجمن نظارت برانتخابات مجلس شورای‌ملی انتخاب شدند.

در میانه

در جلسه‌ایکه بمنظور انتخاب اعضای اصلی وهیئت رئیسه انجمن نظارت بر انتخابات دوره بیست ویکم مجلس شورای ملی باشرکت طبقات ششگانه تشکیل گردید پس ازانتخاب اعضای اصلی وعلی‌البدل هیئت رئیسه باین شرح انتخاب گردیدآقایان میرزا صالح واعظی رئیس، جلیل متولی‌نایب رئیس، مهدی شقاقی، امیر اصلانی ، ابراهیم پرچمی ، حاج شمس الدین دانشور بعنوان منشی و پور صفر و عبدالرحمن افتخاری، جلیل احسانی به سمت عضو انجمن تعیین شدند.

در اراك

آقایان حاج محمد هادی شایان ، صادق یزدان پناه، حاج محمدشریفی، رضا رئیس زاده، محمد علی حاجعلی خانی، حاج محمد باقر اسلامی، رسول توسلی، اسمعیل حمزه‌لو وسهام‌الدین رزاقه‌ای در جلسه‌ایکه بمنظور تعیین اعضای انجمن نظارت‌برانتخابات‌تشکیل شده بود بسمت اعضای اصلی انجمن تعیین شدند. ضمنا آقایان مرزبان ، جلیلی، بسطامی، دکترفاضل، جعفری صفاری، یارمحمدی، مصلحی وفرجاد بعنوان اعضای علی‌البدل تعیین شدند

در فسا

این آقایان طبق رای ۳٦ نفر از طبقات ششگانه بسمت اعضای اصلی انجمن نظارت برانتخابات تعیین‌شدند: دکتر عبدالله حکمت ، احمد حسن سلیمان پور ، علی اصغر قانعیان ، (نماینده اطلاعات) جبیب‌الله کامکار، حاج ایرج فرجام ، حاج فتحعلی‌حکمت حاج اسمعیل رهبری ، صمد حیاتی (کارگر) عبدالحسین پارسا وضمنا۹ نفر اعضای علی‌البدل باین شرح‌تعیین شدند آقایان: موسی رفیعی، حاج‌غلام حسین پاك‌آئین، حاج باقر تجبر، سید احمد قدسی، محمدتقی بامداد، صمد زمان‌رهبری، عبدالله مهدی‌پور، میر ـ عابدینی، حاج سید باقر توانگر.

در کاشمر

بمنظور تعیین اعضای اصلی انجمن نظارت برانتخابات دوره بیست ویکم مجلس شورای ملی ۳٦ نفر از طبقات ششگانه در سالن فرمانداری کاشمر اجتماع کردند وپس از اخذ رای در نتیجه آقایان فخر نبوی، احمد پناه، شریف نبوی، عباس پرورش، سعیدی هنرور، فیض ندیمی و فرشی بسمت اعضای اصلی تعیین شدند.

در میناب جنوب

۳٦ نفر از طبقات ششگانه طبق دعوت فرمانداری تشکیل جلسه‌دادند وبمنظور تعیین اعضای انجمن نظارت برانتخابات اخذ رای بعمل آمد و در نتیجه آقایان حاج میرزا جواد احمدی عبدالله ریاحی، حاج ابوطالب‌جمشیدی حاج عبدالرضا ساعدی، حاج ابراهیم منصفی، حاج سیدعبدالحسین موسوی زاده، محمد علی معلمی، سید بهلول وفرج‌الله محبوبی بسمت اعضای اصلی وآقایان سید شرف‌الدین حسینی ، سید عباس سعادت، سید عبدالمحمد جواد پور احمدی ، محمد احمدی ، عبدالرسول‌بهادری، محمدصالح کرمچی احمد قصمی وماشاءالله نصیری به سمت اعضای علی‌البدل انجمن نظارت برانتخابات مجلس شورای ملی تعیین گردیدند وهیئت رئیسه انجمن نیز به این شرح اعلام شد آقایان حاج میرزا جواد احمدی وعبدالله ریاحی رئیس و نائب رئیس واحمد بلوکی، فرج‌الله محبوبی وحاجی عبدالرضا ساعدی و حاج سید عبدالحسین موسوی زاده منشی وحاج ابوطالب جمشیدی وحاج ابراهیم منصفی ومحمد علی لعلی‌عضو

در نوشهر

در جلسه‌ای که بمنظور تعیین‌اعضای اصلی انجمن نظارت برانتخابات‌تشکیل شده بود پس از اخذ رای آقایان‌صالح سالاریان بسمت رئیس کاظم زالزر نائب رئیس تیمور عسکری، علینقی سام ، ضیاءالدین ملك‌پور ، علینقی بشیری بعنوان منشی ویحیی اسلامی وعلی‌اصغر شفیعیان ومحمد خزاعی به سمت عضو انتخاب شدند.

نیازمندیها

استخدام

بده‌نفر کارگر جهت سرایداری و پخش اعلانات و دونفر کارمند زن‌مورد نیاز است . طالبین براهنمای ۱۶۷ مراجعه فرمایند .

چند نفر کارگر فنی
که سابقه کار داربست فلزی داشته باشند برای بستن داربست استخدام میشود .
شرکت مهشید خیابان شمیران ـ ایستگاه عوارضی ساختمان جهان‌بین
۱ـ۱۷۹۷۴

شرکت ساختمانی سوم
برای‌اداره‌کارگاه در تهران احتیاج به یکنفر مهندس ساختمان ایرانی و یا خارجی که‌بزبان فارسی‌آشنائی‌داشته باشد دارد داوطلبین بدفتر شرکت واقع در میدان کاخ‌شماره ۵۳مراجعه فرمایند .
۱ـ۳ ۱ـ۱۱۰۵۸

جویای کار

دکتر متخصص زنان‌وماماتی
از آمریکا جویای‌شغل درمؤسسات دولتی یا ملی است تلفن ۳۷۹۳۶
۱ـ۳ آـ۱۰۷۹۷

جوانی ۱۸ ساله برای
پخش اعلان‌و دفترداری آماده‌کار است براهنمای شماره ۱۷۷ مراجعه شود .

جوانی ماشین نویس‌فارسی
ولاتین و دفترداری آماده کار است براهنمای شماره ۱۸۰ روزنامه‌اطلاعات مراجعه شود .

جوانی دیپلمه وارد
بماشین نویسی جویای کار است به راهنمای شماره ۱۷۹ روزنامه‌اطلاعات مراجعه شود .

راننده درجه یك جویای‌کار
است براهنمای شماره ۱۷۸ روزنامه اطلاعات مراجعه فرمائید .

سالن مد و آرایش

آموزشگاه کاخ
سالن آرایش الیزه
باطلاع مشتریان وهنرجویان محترم میرساند بواسطه مسافرت باروپا از تاریخ۱۵ شهریور ماه نام‌نویسی می‌نماید آدرس انتهای خیابان ایرانشهر کوی نقوی کاشی ۳۶

آموزشگاه آرایش هنگامه
دیپلمه پاریس‌ورم برای‌دوره‌جدید هنرجو می پذیرد وبا ۴۰۰ تومان در صورت از عهده بر آمدن امتحان یك ماهه دیپلم میدهد خیابان‌شاه جنب ایران کالا خیابان دقیقی‌شماره ۱۵۵
۱ـ۵ ۱ آـ۱۵۳۳

آموزشگاه آرایش ماهدخت
باامتیاز رسمی وزارت فرهنگ‌برای دوره جدید هنرجو میپذیرد نارمك‌بین بیمه و تلفنخانه تلفن ۷۹۹۹۴
۱ـ۲۶ آـ۱۵۵۸

در سالن آرایش‌آنابل
میزانپلی عالی‌با تافت ۸۰ ریال شاگرد جهت تعلیم آرایش پذیرفته میشود جاده قدیم شمیران ـ مقابل کلانتری سوار اول پله

آموزشگاه آرایش یلدا
دیپلمه هامبورك برای دوره جدید هنرجو میپذیرد اول خیابان ایزنهاور تلفن ۴۵۷۷۱
۱ـ۱۵ آـ۱۵۰۸

مومك زیبائی
بهترین وسیله از بین‌بردن موهای پاو دست و صورت فروش درتهران وشهرستان ها داروخانه و لوازم آرایش فروشی های معتبر . تلفن ۶۲۳۳۵۱

آموزشگاه آرایش یاسمن
برای دوره جدید با تخفیف کلی هنرجو میپذیرد ـ خیابان جمشیدآباد شمالی چهارراه فرصت تلفن ۶۶۷۸۹

درسالن آرایش‌ونیز
میزانپلی عالی باتافت ۶۰ ریال سر ـ چشمه ـ کوچه نظامیه جنب دبستان سعدی دخترانه تلفن ۳۵۷۵۷

فروش اتومبیل

بازرگانی امیرکبیر مرتضوی یزدی خرید وفروش هرنوع اتومبیل‌سواری وباری مقابل کوچه میرزامحمود وزیر تلفن ۳۹۰۳۲
۱ـ۲۶ آـ۱۳۸۶

نمایشگاه وفروشگاه‌اتومبیل سنا افتتاح شد
بورس اتومبیلهای مرسدس بنز و متفرقه ترانزیتی از خریداران و فروشندگان اتومبیل دعوت مینماید قبل‌از هرگونه خرید و فروش .
ازنمایشگاه و فروشگاه اتومبیل سنا
دیدن فرمایند وبرای انجام‌هرگونه معاملات باما مشورت نمایند انتهای سبه غربی نزدیك مجسمه باغشاه تلفن ۴۷۰۷۵ **محمدرضا گلنار**

اولین بازاراتومبیل درایران
آقای محترم‌برای خرید وفروش‌و معاوضه اتومبیل‌خودفقط ببازاراتومبیل ۹۴۰ مراجعه‌فرمائید ـ سرچشمه مقابل مسجد محمودیه توقفگاه کاروان تلفن ۳۱۳۲۷
۱ـ۶ آـ۱۶۸۹

شرکت سهامی تهران‌مونیخ
TEMCOBAR TEHRAN MUNICH
(تمکوبار) حمل کالای تجارتی در اسرع‌وقت باکامیونهای آخرین مدل سرپوشیده به‌اروپا و بالعکس تمکوبار اول فردوسی جنب میهن‌تور تلفن ـ ۳۳۰۸۴

کالج بار
بارواسباب کشی شهروحومه
تلفن ۶۱۱۱۱۱

فولکس استیشن تمیز خریداریم ۴۷۹۵۲

برای فروش فوری
فورد آلمانی پنج‌دنده مدل ۱۹۶۰ بی‌عیب بالاستیکهای نو ورادیو تلفن ۵۰۴۱۰

بدون‌واسطه بفروش میرسد
اوپل رکورد (ال) شماره موقت‌مدل ۶۲ که‌باکشتی بایران حمل گردیده‌و تمام حقوق گمرکی آنهم پرداخت‌شده ۴۹۱۲۵
۱ـ۲ آـ۱۱۰۱۳

اوستین ۵۸ شکاری
دورنك تمیز بدون واسطه فروشی بتلفن ۷۵۷۷۸۸ مراجعه شود .
آـ۱۶۹۸

بفروش میرسد
الدزموبیل مدل ۱۹۵۵ـ۸ سیلندر باوضع مرتب تلفن ۴۱۱۳۵ـاز ۸صبح الی دو بعد از ظهر
۱ـ۴ آـ۱۱۰۵۳

گم شده

یکقطعه‌چك شماره ۳۶۳۰
سررسید ۱۷ر۶ر۴۲ بانك ملی‌ایران شعبهٔ امیریه بنام مقدم یا حامل در تاریخ ۱۰ر۶ر۴۲ مفقود شده از درجه اعتبار ساقط می‌باشد ازیابنده تقاضا میشود بتلفن ۵۰۲۹۵ مراجعه نموده ومژدگانی دریافت دارد .
آـ۱۱۰۱۱

یکدسته چك دارای
۲۰ برك سفید متعلق باینجانب تقی جهانخواه ازبانك بازرگانی ازشماره حساب ۳۲۴۳۵ مفقودشده اگر ازچك مزبور بدون‌خط‌و امضای اینجانب‌ارائه شود از درجه اعتبار ساقط است و ارزشی نخواهد داشت .
تقی جهانخواه
آـ۱۱۰۷۹

دو قطعه چك بانك سپه
شعبه سبزه میدان بدون امضاءسفید تحت‌شماره‌های ۲۱۲۶۶۱تا ۲۱۲۶۶۲ عهده حساب جاری شماره ۳۱۸۷ویك قطعه چك بانك تهران شعبه چهارراه پهلوی بمبلغ پنجهزار ریال تحت شماره ۷۴۰۱۷۲حامل بتاریخ۸ر۶ر۴۲ حسا ب‌جاری شماره ۹۱۱۵ و یك قطعه چك ملی مرکز تحت شماره‌ـ ۹۶۰۰۶۲ـ۱ـ۲۴ بتاریخ ۹ر۶ر۴۲ حامل عهده حساب جاری شماره ۶۴۰۴۷ بمبلغ ر۷۵۰۰ ریال از اینجانب غلامحسین آهنی روز ۱۱ر۶ر۴۲مفقود شده چکهای مزبور از درجه اعتبار ساقط است **اکبر منتظر**

مستغلات

نارمك . معاملات املاك وپول بازرگانی‌امینی‌تلفن ۷۹۰۰۹۰

از شاهرضا تاتخت طاوس
خانه دربست وآپارتمان اجاره لازم است تلفن ۶۲۴۴۶۰
۱ـ۲۰ آـ۱۴۲۶

کاتی بازار املاك ۴۹۸۹۶
۱ـ۳۰ آـ۱۵۷۱

ده دستگاه مستقل و ویلا درشمال شهر نقد و معاوضه بفروش میرسد. خیابان‌شمیران‌چهارراه حقوقی‌بازرگانی سایه تلفن ۷۲۸۹۶
۱ـ۲۶ آـ۱۵۷۶

آژانس بین‌الملل
باطلاع میرساندکه به چندین‌منزل وآپارتمان درشهر یا شمیرانات مبله و غیر مبله اتباء خارجی مورد احتیاج است لطفا بتلفنهای ۶۱۲۹۶۴ و ۴۹۷۱۳ مراجعه شود
۱ـ۵ آـ۱۶۴۳

درهرنقطه شهر یك سالن ۳۰۰ الی ۵۰۰ متری بایك آپارتمان روی آن نیازمندیم بتلفن ۳۹۱۲۹ رجوع فرمائید
۱ـ۳ آـ۱۰۸۶۱

در شمیرانات
چند ویلای مدرن موجود است . مؤسسه‌کاتی تلفن ۴۹۸۹۶
۱ـ۴ آـ۱۶۷۶

باغچه‌ای در شمیران
باآب دائم ۱۵۰۰ متر باتمام وسائل ساختمانی باخانه کوچکتری معاوضه میشود تلفن ۸۵۱۵۹۵

برای اجاره
بیك‌منزل مبله مدرن درشمیرانات جهت یك خانواده خارجی مورد نیاز فوری‌است بتلفن ۶۱۲۹۶۴ و۴۹۷۱۳ مراجعه شود .
۱ـ۴ آـ۱۶۹۱

یك‌خانواده دونفره امریکائی
یکدستگاه آپارتمان مبله مدرن درشمال شهر اجاره مینماید تلفن ۳۲۳۶۸و ۳۳۲۷۷
۱ـ۳ آـ۱۶۸۷

فرصت‌مناسب برای بانکداران شرکتها وسایر موسسات
چون پروژه‌ای‌برای ساختمان پاساژ وچندین مغازه ودفتر درقطعه زمینی مناسب برخیابان ثبت فردوسی طرح گردیده وبرای اجرای ساختمان‌احتیاج به‌انعقاد قراردادهای اجاره وسرقفلی قبل‌از انجام‌کار می‌باشد .لذا ازطالبین خواهشمند است‌به‌تلفن‌شماره ۳۵۹۳۷ مراجعه فرمایند .
۱ـ۲ آـ۱۱۰۸۱

یك فرصت مناسب
منزلی واقع در قلهك با برق و آب وتلفن بمساحت ۶۵۰ متر باضافه‌یك صد هزارتومان پول نقد با منزلی‌نو ساز و کامل در شمال‌شهر حداقل بمساحت ۳۰۰ مترو ۷ اطاق معاوضه میشود طالبین به تلفن ۸۱۳۰۲ آقای جمشیدی‌مراجعه فرمایند .

بعلت مسافرت یك موسسه
دامداری بمساحت ۲۰ هزارمترمشجر دارا ی‌ویلاـ برق سه فاز چاه نیمه عمیق ـاستخر و ر۳۵۰۰متر بنانصف نقد نصف ملك مرغوب وارزنده معاوضه میشود تلفن ۷۱۳۰۴
آـ۱۱۰۴۷ ۱ـ۳

بفروش میرسد

یك منزل سه‌طبقه باتمام وسائل با ۱۳ اطاق برای اجاره مقداری هم اثاثیه برای فروش در خیابان بهار بتلفن ۶۲۱۳۹۶ تماس بگیرید .

فروش فوری خانه وویلای خود درشهر و شمیرانات
با ۳۹۷۸۴ به بنگاه کوشان‌بفرمائید.
۱ـ۸ آـ۱۴۴۳۲

بعلت مسافرت یك‌مغازه
خرازی بفروش میرسد طالبین از ساعت ۶تا ۸ بعداز ظهر بفروشگاه پرویز واقع در خیابان آشیخ هادی ـ جامی مراجعه فرمایند .

خانه فروشی باغ صبا بقیمت دویست هزارتومان
۳۷۰ متر سه‌مرتبه دوازده اطاق برق تلفن رجوع‌فرمائید ۳۹۷۸۴ به بنگاه کوشان

واگذار میشود

واگذار میشود
بعلت مسافرت آموزشگاه کاملا مجهزی دارای تلفن و حرارت مرکزی وکولر دربهترین‌نقطه خیابان‌شاهرضا واگذارمیشود تلفن ۶۰۵۱۱ و۶۰۷۱۱ شماره فرعی ۲۳ (۹تا۱۲ صبح)

چند باب مغازه بزرك
مقابل‌حمام تهران پارس مناسب‌برای اغذیه‌فروشی یا سوپرمارکت‌واگذار میشود تلفن ۷۱۳۰۴

اجاره داده می شود

در خیابان تخت جمشید
یکباب خانه ۲طبقه ۷ اطاق با سرویس کامل حمام ـ تلفن و گاراژ اجاره داده میشود ۶۲۴۴۶۰
۱ـ۳ آـ۱۶۶۳

یکباب آپارتمان بر خیابان
بلوار دارای پنج اطاق و لوازم آن‌ـ طبقه‌پنجم ـبدون‌آسانسور اجاره داده میشود . تلفن ۴۵۳۴۰
۱ـ۲ آـ۱۰۹۵۳

در زیر آسمان تهران
هرنوع خانه برای اجاره بخواهید درقبضه مؤسسه کاتی است ۴۹۸۹۶
۱ـ۴ آـ۱۶۷۴

بدون سرقفلی
سالن ۶۰۰ متری دربهترین نقطه خیابان پهلوی (جاده شمیران)مناسب کارگاه و رستوران باجاره واگذار می شود تلفن ۴۹۸۹۶

آپارتمان اجاره ۳تا ۸اطاق کامل درشمال شهرموجود تلفن ۶۲۴۴۶۰
۱ـ۱۰ آـ۱۶۹۰

طبقه دوم آپارتمان
دارای ۶ اطاق مجهز بایك هال بزرك تلفن مجزاـ خیابان کاشف‌السلطنه کاشی ۷۳ تلفن ۳۰۲۴۵۶
آـ۱۰۵۱ ۱ ۵ـ۱

۳ اطاق مبله ـ یخچال ـ
تلفن ـ حمام گرم خیابان کاشف‌ـ السلطنه کاشی ۷۳تلفن ۳۰۲۴۵۶
آـ۱۱۰۵۱ ۵ـ۱

ساختمان

دفتر ساختمانی فرزانه
پشت‌شهرداری پاساژ فتوت۳۰۴۸۳۲
۱ـ۲۶ آـ۱۶۶۷

دکوراسیون رنك محبت
نقاشی ساختمان و اتومبیل نشانی چهارراه چهل متری نواب آیزنهاور پلاك ۲۷۲ تلفن ۶۰۶۰۷

معاملات پول

پول
با بهره ۲شاهی
ازصدهزار تومان تا پانصد هزار تومان درمقابل وثیقه ملکی ارزنده در شمال شهر موجود است . تلفن ۶۱۱۱۳۳
۲ـ۳ آـ۱۶۷۹

از ده هزار تومان تا یکمیلیون تومان در مقابل مبیع ارزنده‌نیازمندیم ۶۹۷۵۴
۱ـ۵ ۲ آـ۱۴۴۵

تومانی‌دوشاهی ونیم۷۳۲۴۲
۱ـ۲۶ آـ۱۰۵۴۷

چند فقره پول برای
شمال شهر لازم است ۶۹۴۲۷
۱ـ۲۶ آـ۱۴۰۶

تومانی ۲ر۵ شاهی موجود ۶۹۴۲۷
۱ـ۲۶ آـ۱۴۰۷

پول تومانی دوشاهی و دوشاهی‌و نیم همیشه بدون سرگردانی موجود است ۶۹۷۵۴
۱ـ۵ ۲ آـ۱۴۴۶

تومانی‌دوشاهی‌موجود۷۳۲۴۲
۱ـ۲۶ آـ۱۵۴۸

مبیع خوب باشد
پول‌شرطی‌حاضراست۳۱۸۵۳
۱ـ۱۰ آـ۱۵۸۴

هر مبلغ پول بخواهید
رجوع۳۹۷۸۴ به : بنگاه کوشان

معاملات تلفن

فروش تلفن نقد واقساط ۶۰۰۲۵
۱ـ۲۶ آـ۱۶۲۹

تلفن بدون پیش قسط ۵۳۸۴۰
۱ـ۲۶ آـ۱۴۰۱

شماره تلفن نقدا خریداریم ۵۶۳۲۹
۱ـ۲۶ ۱۴۰۲

پول درمقابل تلفن
در مقابل شماره تلفن پول داده‌خواهد شد. تلفن ۲۷۷۴۴
۱ـ۲۶ آـ۱۴۰۰

تلفن‌نقدو اقساط فروشنده‌ایم۵۵۴۹۶
۱ـ۲۶ آـ۱۴۶۱

تلفن‌وفیش تلفن خریداریم ۵۵۴۹۶
۱ـ۲۶ آـ۱۴۶۰

۳۳۳۸۸ مخصوص معاملات تلفن
۱ـ۳۰ ۱۶۵۲

آموزشگاههای فنی وحرفه‌ای

تلفن ۳۰۲۸۰۹
بهترین کلاس‌رادیو تلویزیون‌درایران
۱ـ۳۰ آـ۱۴۳۴

کلاس سنتور ملك برای کلیه سازها شاگرد میپذیرد تلفن ۷۵۶۷۰۳
۱ـ۲۶ آـ۱۰۸۲

دبستان ملی دخترانه شیوا ثبت نام میکند امیر آباد خیابان نصرت‌تلفن ۶۱۱۶۴۲
۱ـ۳۰ آـ۱۳۱۵

کلاس انگلیسی نژاد
زیر نظر مربیان انگلیسی (شامـ مقابل بانك بیمه بازرگانان) ۴۱۸۵۹
۱ـ۳۰ آـ۱۴۴۲

کودکستان و دبستان ۶ کلاسه فخر
همه روزه ثبت نام میکند دانش آموزان سال قبل مجددا ثبت‌نام‌کنید نشانی‌شاهرضا نرسیده بمیدان‌فوزیه ۷۵۸۴۴۵
۱ـ۲۰ آـ۱۶۴۲

کودکستان ـدبستان‌ـایران
دفتر کودکستان همه روزه صبحها برای ثبت‌نام باز است دبستان و دبیرستان همه روزه صبحهانامنویسی می کند . در دبیرستان ایران‌رشته های طبیعی و ادبی تدریس می‌شود وسیله رفت‌و آمد فراهم می باشد . نشانی خیابان مولوی تلفن ۲۶۲۱۵
۱ـ۷ ۱ آـ۱۵۴۴

گروه فرهنگی «انوشه»
دبیرستان شماره‌یك پسران با مجهز ترین وسائل‌آموزشی‌وورزشی ثبت نام صبح و عصر. نشانی : خیابان‌پهلوی جنب پست و تلگراف یوسف‌آباد تلفن۶۲۰۹۷۶

کودکستان و دبستان نور تربیت
همه روزه صبحها جهت نام‌نویسی دایر است .
یوسف‌آباد ـخیابان محمدرضاشاه ایستگاه ۴ر۵ کوچه قادری وسیله‌ایاب‌و ذهاب آماده است تلفن ۶۲۲۶۰۲
۱ـ۱۵ آـ۱۶۸۱

کودکستان ودبستان دبیرستان میهن
دبستان کودکستان میهن
درمسابقات هنری فرهنك دررشته روزنامه‌نگاری ـ نقاشی ـ موسیقی مقام قهرمانی‌کشور وپایتخت رابدست آورد . ثبت‌نام همه روزه از ساعت ۸ تا ۱۲ وسیله رفت وآمد مهیااست. باغ‌صبا ـ خیابان سلیم تلفن۷۰۲۹۹
۱ـ۱۰ آـ۱۶۸۳

دبیرستانهای شماره ۱ و۲ همایون
همه روزه صبحها ازداوطلبین‌سیکل اول و دوم برای (رشته‌های ریاضی ـ طبیعی‌ـ ادبی‌ـ فنی) ثبت نام مینماید نشانی ـهمایون شماره یك خیابان روزولت ـ بالای امجدیه اول غفاری تلفن ۶۲۳۷۰۱
نشانی همایون شماره ۲ خیابان شاهرضا روبروی‌دانشگاه تلفن۴۴۵۳۲
۱ـ۲۲ آـ۱۵۹۹

کودکستان‌ودبستان شفیع
اولین پانسیون شبانه‌روزی برای کودکان و دانش آموزان پسر ودختر و دوشیزگان دانشجو . شاهرضاپمپ بنزین خیابان مشتاق تلفن۴۰۳۰۱ و ۴۷۲۸۴

دبستان شماره ۲ عدل
باتدریس زبانهای انگلیسی‌ـفرانسه دفتر دبستان همه روزه برای ثبت‌نام باز است چاله‌هرز ـ خیابان زمرد کوی مهر

کودکستان‌ودبستان ایران‌سوئیس
همه روزه صبحها از ده تایك‌دفتر دبستان جهت نامنویسی آماده است. خیابان کاخ جنوبی شماره ۴۱۹
۱ـ۱۰ آـ۱۶۳۰

آگهیهای متفرقه

حل یك مشکل عمده
اگرمیخواهید که پس از خاتمه کارهای‌ساختمانی‌خودتان‌دچار امراض عصبی‌نشوید .
اگر بوقت‌و سلامتی خود ارزش قائل هستید .
برای ساختن هر نوع خانه های مسکونی و مستقلاتی و تعمیرات آن به سازمان تهران تعمیر تلفن۴۸۳۲۸ که دارای صلاحیت فنی و حقوقی ومجهز به کلیه کارگاههای موردلزوم می باشد مراجعه فرمائید .
آـ۳۰ آـ۱۴۴۳

شین آب
آب تصفیه شده تلفنهای ۷۵۷۸۲۵ و ۶۲۲۹۹۷
۱ـ۳۰ آـ۱۲۸۹

یك ابتکار جدید
مبلهای کثیف‌بوسیله‌تلفن ۶۱۳۵۶۷ سرجای خود شسته می‌شود .
۱ـ۳۰ ۱ـ۱۲۷۱

کارگاه فنی آلبرت
اولین سازنده درب های کشوئی شبکه ئی که هرگونه سفارشات شما را بلافاصله بعداز ۴۸ ساعت تحویل میدهد چهارراه حقوقی اول خیابان ایرج تلفن ۷۱۸۶۵
۱ـ۳۰ آـ۱۵۲۴

باستان بار
۶۵۹۲۱ـ۶۴۹۲۱

شرکت آب تصفیه شده
خیابان شهباز چهارراه صفاکاشی ۱۲۹ تلفن ۷۵۹۱۰۱
۱ـ۲۶ آـ۱۵۶۷

با کپیه از اسناد
ومدارك بهاءدار آنها را همیشه حفظ نمائید فتو پرسپولیس اسناد شمارا حضوری عکسبرداری مینماید. لاله‌زارنو نرسیده بچهارراه کنت‌جنب کوچه یاسمی تلفن ۳۳۷۵۷

جرثقیل توکل
میدان‌شاه تلفن ۵۵۸۲۸ـ۵۰۶۹۱
۱ـ۲۶ آـ۱۶۱۴

کارپل دشمن شماره یك حشرات
تلفن ۶۲۱۴۹۹

داراب متخصص
دربهای پنجره‌ئی فنری وکرکره وبولبرینگی و انجام کر،کره شیروانی میدان شاه شماره ۴۵۱ تلفن ۲۳۱۹۱

دبستان‌ودبیرستان شهلا کودکستان بنفشه
باسازمان‌مجهز ومربیان ورزیده خود همه روزه ازساعت ۸الی ۱۲ برای‌ثبت نام آماده‌است . نشانی گمرك‌شاهپور تلفن ۲۰۹۳۳ـ۲۷۰۵۷

تحصیل در انگلستان
برای راهنمائی و ثبت نام بانمایندگی ایران (صندوق پستی ۱۸۵۹ـتهران) مکاتبه فرمایند
۱ـ۱۰ آـ۱۶۰۳

حسابداری و دفترداری دوبل
دوره جدید کلاس حسابداری و دفترداری دوبل از روز ۲۶ شهریور ماه زیرنظر آقای اعتمادیه متخصص معروف حسابداری تشکیل می شود . قبلا نام‌نویسی‌کنید .

کاخ دانش
خیابان نادری ـ پاساژ معتمد خیابان فرانسه ـ کوچه مرجان

کلاس نقشه کشی
دوره جدید کلاس نقشه کشی با استفاده از میزهای مدرن ولوازم‌کامل از روز شنبه ۲۳ شهریور ماه تشکیل میشود. قبلا نام‌نویسی کنید .

کاخ دانش
خیابان نادری ـ پاساژ معتمد خیابان فرانسه ـ کوچه مرجان

کلاس تلویزیون
دوره جدیدکلاس رادیو تلویزیون با استفاده از مدرن‌ترین لابراتوار موجود در تهران زیر نظر مهندس الکترونیك از روز شانزدهم شهریور ماه تشکیل میشود .
قبلا نام‌نویسی کنید

کاخ دانش
خیابان نادری ـ پاساژ معتمد خیابان فرانسه ـ کوچه مرجان

راهنمای پزشکی اطلاعات

دکتر کرامت‌الله فرهودی
بعداز ظهر ها و همه شب تا صبح شاهرضا پل‌چوبی تلفن ۷۵۶۲۸۳

دکتر محمد رضا مسدد
دارای گواهینامه از بروك مدیکال آمریکادرمان بیماریهای مقاربتی‌زنان دروازه دولت روبروی کمپانی فیات پذیرائی‌عصرها ۵ تا ۸ تلفن۳۰۲۵۴۸

دکتر میر فخرائی
متخصص بیماریهای مقاربتی‌ـمجاری ادرار وتناسلی منوچهری مقابل‌کوچه ژاندارك پذیرائی عصر ها از ۴ تا ۸

ترك تریاك دکتررحمانی
متخصص امرا ض‌اعصاب و روح‌از دانشگاه لندن خیابان پهلوی بالاتر از چهار راه امیراکرم تلفن۴۵۱۱۴

پلی کلینیك
دکترمجاهدی دکترصدیقی
روزیدنت سابق بیمارستان های امریکا پزشك‌سازمان بیمه‌های‌اجتماعی کارگران بیماری های داخلی اطفالـ مقاربتی ـ ترك‌تریاك و سایر مواد مخدره ـ ترك‌الکل مجهز بدستگاههای رادیو اسکپی لانتازول‌ترابی ـاترسول ترابی ـدیاترمی وبخور پنی‌سیلین و غیره پذیرائی بعداز ظهرها خیابان شاه‌روبروی مسجد سجادتلفن۴۹۵۲۶

دکتر عباس نیك نژاد
متخصص از دانشگاه پاریس‌بیماری های معده، روده، کبد، لوزالمعده ، درمان بواسیر بدون عمل ، فیستول فیستور ، متدمولر دروازه شمیران خیابان‌گرامی پذیرائی ۳تا۷ بعدازظهر

دکتر دانشگر
امراض مقاربتی و جلدی و سوزاك تاز ه و کهنه ورم پرستات ضیق مجرا سستی وبواسیر امراض‌زنانه‌ونازائی خیابان سپه‌مقابل‌پستخانه ۳۰۲۴۱۶

دکتر در طب پولوسا
متخصص بیماری های مقاربتی : (سوزاك تازه و کهنه و سفلیس) امراض مجاری ، ادرار و تناسلی ـ خیابان فردوسی شمالی کوچه صادق بذیرائی ۹تا۱۲ و۵تا۸ تلفن ۴۶۵۸۹

دکتر احمد جواهری
متخصص و جراح گوش گلو وبینی از دانشگاه پاریس خیابان شاهرضا نزدیك میدان فردوسی کاشی ۳۸۶ تلفن ۴۷۹۶۸

درمان قطعی سوزاك‌تازه‌و کهنه و تقویت قوای تناسلی
دکتر عباس جناب‌زاده‌دارای گواهینامه از دانشکده طب فرانسه ـ خیابان‌منوچهری مقابل کوچه ژاندارك اول کوچه مهر صبح و عصر .
آـ۱۰۶۰۷

دکترفرنوش
داخلی .مقاربتی .سفلیس .سوزاك و عوارض آنها دیپلم دانشگاه پاریس امیریه اول منیریه تلفن ۴۸۵۵۵

راهنمای دندانپزشکی اطلاعات

دکتر پیامی دندان پزشك
شرق میدان فوزیه تلفن ۷۴۳۳۷

دکتر آساطوریان
جراح‌دندانپزشك ازانگلستان‌متخصص بیماریهای دهان‌و دندان :ادری جنب حمام نادری ۲۸۷ اوقات پذیرائی صبح ۸تا ۱۲عصر ۴ تا۷ تلفن ۴۸۶۲۰

درمانگاه های خصوصی

بیمارستان و زایشگاه مادر
خیابان روزولت تلفن ۶۲۲۳۴۴

بیمارستان وزایشگاه خصوصی‌شهناز
در تمام اوقات شبانه روز آماده پذیرائی می باشد تلفن ۷۱۸۳۴

بیمارستان وزایشگاه‌نجمیه
چهار راه یوسف‌آباد تلفن های ۴۳۴۷۲و ۴۳۷۵۱
۱ـ۳۶ آـ۱۶۹۳

آموزشگاههای رانندگی

هنرستان عالی‌رانندگی‌بدیع
یکدوره رانندگی کامل را تا اخذ گواهینامه طبق پیمان نامه‌ای که در هنرستان منعقد میگردد فقط بمبلغ ۳۵۰۰ ریال در سه قسط تضمین‌می‌نماید . نشانی خیابان شاه نشر چهار راه سیمتری تلفن ۶۸۷۹۶
۱ـ۲۶ آـ۱۳۸۹

صاحب امتیاز و مدیر مسئول عباس مسعودی
جای اداره، خیابان خیام چاپخانه اطلاعات

فروش اثاثیه

نمایشگاه ایران کالااولین موسسه بازارخریدوفروش لوازم منزل دست‌دوم‌درایران خیابان شاه چهارراه گلشن تلفن‌های ۴۵۶۸۶ـ۴۵۶۸۹
همه روزه مقداری لوازم منزل که از منازل ایرانی و خارجی خریداری مینماید با سود بسیارناچیز بفروش میرساند چنانچه شما تصمیم بخرید لوازم منزل از قبیل ـقالی‌ـقالیچه یخچال ـ تلویزیون ـ رادیوگرام‌ـ ضبط صوت ـ اجاق‌گاز ـ سرویس اطاق خواب‌ـسرویس اطاق پذیرائی مبل ـ اشکاف ـ میزو صندلی ـ تختخواب و غیره دارید قبلا باین نمایشگاه مراجعه نموده ولوازم منزل مورد نیاز خود را که بسیار نو و آخرین مدل سال میباشد بانازلترین قیمتی که باور نمیفرمائید خریداری نمائید یا اشیائیکه لازم ندارید با اثاثیه مورد لزوم خود تعویض‌کنید پس خرید وفروش ومعاوضه لوازم منزل فقط درایران کالا تلفنهای ـ ۴۵۶۸۶و۴۵۶۸۹احتیاجات‌شمارا تامین مینماید .

آنتن تلویزیون

الکترو عرب تلفن ۴۹۴۶۹
آنتن تمام کانال فرنگی با لوازم‌و مخارج نصب بوسیله متخصص فنی بشرط رضایت کامل فقط ۹۰ تومان
۱ـ۳۰ آـ۱۴۰۳

خرید اثاثیه

نمایشگاه و فروشگاه ایران کالااولین موسسه خرید و فروش لوازم منزل در ایران تهران خیابان شاه‌چهار راه گلشن تلفن ۴۵۶۸۹ـ۴۵۶۸۶
مرنوع لوازم منزل از قبیل قالی قالیچه ـ تلویزیون ـیخچال‌ـ رادیو گرام ـاجاق‌گاز‌ـ ضبط‌صوت‌واشیاء دیگر منزل را بهر اندازه و مبلغی که باشد نقد خریداری میشود .
هموطنان عزیز چنانچه‌تصمیم دارید لوازم منزل خودرا طوری بفروشید که مغبون نشوید فقط به نمایشگاه ایران کالا مراجعه فرمائید چون ما سعی مینمائیم چه‌در خرید چه در فروش وچه در معاوضه رضایت ـ مراجعین محترم را فراهم نمائیم‌پس خریدـ فروش‌ـ معاوضه لوازم منزل فقط‌درایران کالا تلفن های۴۵۶۸۹ ۴۵۶۸۶

برای خرید و فروش
فرشهای نو و کهنه تلفن ۶۲۱۸۵۵ فرش رضوی مراجعه فرمائید

فروشگاه حاجیان
یخچال.قالی. تلویزیون. رادیوگرام و سایر لوازم منزل شمارا عادلانه خریداریم سه‌راه امین‌حضور ۳۸۸۳۸
آـ۱۶۵۸ ۲۶

فروشگاه فردوست۷۵۷۶۸۵
باحسن‌شهرت ۱۰ساله خریدارهرنوع یخچال ـ تلویزیون ـ اجاق‌گاز ـ رادیوگرام ـ ضبط صوت ـ فرش خیابان شهناز بالاتر از میدان ژاله

بازارفرش تلفن ۳۰۲۶۶۹
فرشهای‌کهنه را خریداری ومعاوضه وفرشهای نو (۱۲ماهه) بفروش‌میرسد مشاه‌آباد پاساژنور

فروشگاه و نمایشگاه آسیا تلفن ۶۱۲۸۳۲
قالی ـ تلویزیون ـیخچال ـ اجاق‌گاز وسایر لوازم منزل شما را عادلانه خریداریم‌خیابان شاه چهار راه‌پیروز

فروشگاه محمد حسان
تنها فروشگاهی‌است که میتواند کلیه اثاثیه منزل شمارا به قیمت عادلانه خریداری کند تلفن ۵۸۱۰۵۸

فروشگاه حریری ۳۳۸۳۴
خریدار لوازم منزل شما
۱ـ۳۰ آـ۱۲۸۴

فروشگاه‌تهران‌کالا۷۵۷۲۱۶
فرش کهنه و نو نقدا خریداری و معاوضه‌میشود بازارپارس میدان‌شهناز
۱ـ۳۰ آـ۱۶۷۵

ELAC

گرام‌الاك برقی ـ اتوماتیك چهاردور استریو مدل۱۹۶۳
مونتاژ درایران توسط مهندس آلمانی‌نماینده رسمی کارخانجات‌گرام الاك درایران لاله‌زارنو رادیو جهان‌نو کاشی ۴۴۵ تلفن ۳۲۵۶۶

۱۷۵ هزار ریال جایزه بگیرید

آهوی بیابان - عروس خیابان

۱۷۵۰۰۰ ریال جایزه

درهر محفل ومجلسی گفتگو ازاینست که : آهوی بیابان - عروس خیابان - چیست ؟ این شور وهیجان مردم ما را بر آن داشت که معمای «چیست آن؟» را بجایزه بگذاریم وازهمه علاقمندان تقاضا داریم که هرگونه حدس و اندیشه خود را دراین موردبنویسند وبرای کانون آگهی زیباصندوق پستی ۶۹۳ ارسال دارند .

از میان کسانی که جواب درست وکامل داده‌اند یکنفر بقید قرعه انتخاب میگردد ومعادل ۱۷۵۰۰۰ ریال جایزه بوی داده میشود .

بگوئید تا جایزه بگیرید

چیست آن ؟ آهوی بیابان - عروس خیابان

جواب _____

نام و نشانی _____

کانون آگهی زیبا

اطلاعات برای جوانان

ورزشکاران شعاع کارت الکترال گرفتند

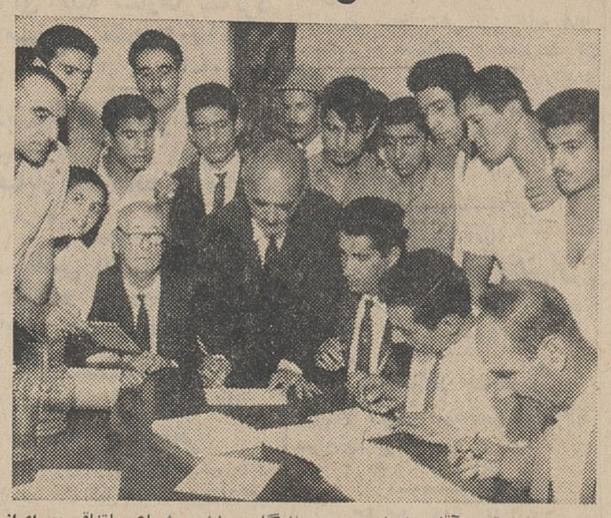

دوروز قبل آقای شعاع مدیر باشگاه ورزشی شعاع باتفاق عده‌ای از ورزشکاران باشگاه درحوزه صدور کارت الکترال خیابان خیام حضوریافته و کارتهای الکترال خودرا گرفتند این عکسها ورزشکاران ومدیرباشگاه شعاع راهنگام گرفتن کارت الکترال نشان میدهد .

خواسته‌های دانشجویان پلی تکنیک

دیروز نامه‌ای بشرح زیر ازطرف دانشجویان پلی تکنیک به سرویس دانشگاهی روزنامه اطلاعات رسید که بنظر خوانندگان عزیز میرسد :

ازآنجا که پلی تکنیک «دانشکده صنعتی» که مدت ٦ سال از تاسیس آن میگذرد مثل سایر دانشکده های دولتی کشور بااجرای کنکور دانشجو پذیرفته است و اکنون‌که بسال۱۳٤۲ سومین دوره فارغ‌التحصیلان خودرا تحویل جامعه میدهد و آنانکه هنوز مشغول تحصیلند مفتخرند که باتمام مشکلاتی که در ضمن تحصیل مواجه بوده‌اند توانسته‌اندبااتحاد وهمکاری های بی شائبه خود وم تصدیان خیر خواه و فرهنگ دوست پلی تکنیک تهران را حفظ و آنرا بمفهوم واقعی امروزی درآورند و این ایده بعلت وجود محیط همکاری و همبستگی که خود دانشجویان برای پیشرفت این دانشکده ایجاد کرده‌اند همواره برقراربوده‌وخواهدبود. ولی‌متاسفانه آئین نامه تصویبی اخیر مبنی برپولی کردن این دانشکده و اطلاق نام ملی بآن بار دیگر مارا برآن واداشت که بدین وسیله توجه مسئولین امور را بسوی نظریات تمام‌قشرهای روشنفکر جامعه و افراد علاقه مند به توسعه فرهنگ و صنعت‌مملکت معطوف‌داریم تاتجدید نظر فوری دراین باره از طرف مقامات مسئول انجام گیرد .

۱- طرح پولی کردن پلی تکنیک تهران که بابودجه دولت یعنی ثروت ملی و در قبال کمکها و همکاری های فنی سازمان‌فرهنگی‌بین المللی‌یونسکو که هدفش صرفا کمك بملتهای عقب مانده است بنیان گذاری شده ولذا همه باید بدون هیچ مانعی از نظر مادی بتوانند در آن تحصیل بکنند نمی تواند نام‌ملی بخود بگیرد واطلاق نام پولی را اجتناب ناپذیر میسازد. البته ما آرزو میکنیم که وضع‌مملکت ایجاب نماید که‌موسسات فرهنگی و صنعتی بدست مردم ثروتمند توسعه پیدا کرده ومملکت‌ازاین‌نظر بدرجات عالی صعود کند نه اینکه دانشکده های دولتی بنام ملی درآورده شود. زیرا موسسه ایکه بنام دولت بنا می شود برای اینست که کمکی بطبقه پائین که از نظر مادی قادر بادامه تحصیل در موسسات ملی و یا خارج نیستندبشودوآنوقت چنین‌موسسه‌ای را با چنان طرحی محدود کردن در حقیقت پایمال کردن حقوق مسلم‌این طبقه و منحصر نمودن آن بیك اقلیت مرفه و پولدار است وفراموش نمودن این نکته مهم که باپولی کردن این دانشکده سدی جلوی بروز استعداد ونبوغ افرادیکه اکثریت قریب باتفاق آنها از طبقه متوسط و پائین که‌قادر به پرداخت مبلغ تعیین شده نیستند کشیده میشود .

۲- نظر باینکه برطبق آئین نامه اخیر (که برخلاف اساسنامه مصوب ۱۳۳۹ این دانشکده میباشد) مبنی براینکه پذیرش دانشجو از روی معدل دبیرستانی است پیداست که ملاك عمل قراردادن این معدل درباره آن عده که‌پس از گرفتن دیپلم یك یادو سال‌خودرا برای مسابقه ورودی آماده کرده‌اند اجحاف بزرگی است که غیر قابل تحمل است .

۳-گرفتن مبلغ ۳۲۰۰۰ ریال از این عده دانشجو مبلغی نیست که وزارت فرهنگ یا سازمان برنامه از پرداخت آن عاجز باشد ویااین مبلغ ناچیز آنقدر اهمیت‌و ضرورت‌داشته باشد که ارتکاب این همه اجحاف مشروحه در فوق را اجتناب ناپذیر سازد .

باتوجه بمراتب فوق‌ما دانشجویان پلی تکنیك تهران متفقا خواستارالغاء طرح پولی شدن دانشکده صنعتی و اجرای روش سابق برای پذیرش دانشجو برطبق اساسنامه دانشکده هستیم .

دانشجویان پلی تکنیك تهران

ایست !

استعمال جوهر نامرغوب ممنوع ! برای قلمهای خودجوهرسوپر کوئینك پارکر یعنی جوهریکه دارای ماده محافظ قلم بنام سالو - اکس میباشد بکار برید . سوپر کوئینك قلمهای نو را سالم نگهداشته حتی کمك میکندکه قلمهای کهنه مجدداً مثل قلمهای نو بنویسند .

یکی از محصولات شرکت قلم پارکر

THE PARKER PEN COMPANY

جنگهای دریائی

درسه هزارتابلو بمعرض نمایش گذاشته میشود

نمایشگاه آثارنقاشان نیروی‌دریائی آمریکا در روز ۱۵ شهریور در مرکز فرهنگی انجمن ایران وآمریکا واقع در محل عباس آباد در معرض نمایش قرار خواهد گرفت و صحنه هائی از نبرد های دریائی جنگ دوم جهانی و جنگ کره و ۲٤ اثر مختلف از کلکسیون‌نقاشی‌نیروی دریائی‌آمریکائی نمایش داده میشود .

این آثار بوسیله نقاشان نیروی دریائی و یا نقاشان وابسته به‌نیروی دریائی آمریکا نقاشی شده و رویهم رفته ۳۰۰۰ تابلوی نقاشی ازصحنه های مختلف جنگهای نیروی دریائی در این نمایشگاه مورد بازدید مردم قرار خواهد گرفت .

مصطفی اکرمی - عکس بالا

۱۷ ساله چند روز قبل ازمنزل خارج وحوالی بخش ٥ جلفا مفقود گردیده جوینده بنمایندگی‌روزنامه اطلاعات اصفهان اطلاع دهد. پدرو مادر او چشم براه هستند.

آ_۱۷۷۳٦

مسابقه شنای دوشیزگان

روزهای چهارشنبه و پنجشنبه ۱۳ و چهاردهم شهریور ماه آخرین‌دوره مسابقه های شنای تشویقی دوشیزگان زیر نظر شورای ورزشی بانوان در استخر استادیوم فرح برگزار خواهد شد .

مواد این مسابقه ۱۰۰ متر کرال سینه ۱۰۰ متر کرال پشت ۲۰۰ متر قورباغه ٤۰۰ متر آزاد وشیرجه از تخته خواهد بود . شرکت کلیه دوشیزگان و بانوان شناگر در این مسابقه آزاد است .

هرشرکت کننده میتواند در دو ماده انفرادی ویك اجتماعی شرکت کند .

آگهی مناقصه شماره ٥۹

نیروی هوائی خرید و نصب یکدستگاه مرکز تلفن‌داخلی خودکار۲۰۰ شماره‌ای‌و متعلقات مربوطه و قطعات یدکی مورد نیاز دوساله آن را به مناقصه واگذار مینماید .

صورت مشخصات کامل‌و شرائط شرکت‌در مناقصه و نقشه محل نصب آماده بوده‌ودر ستادفرماندهی نیرو (خیابان آیزنهاور - چهار راه بیمارستان) موجود و برایگان در اختیار داوطلبین گذارده میشود .

فروشندگان میتوانند با دریافت یك نسخه از مشخصات منظور پیشنهادات خود را حداکثر تاساعت ۹ صبح روز شنبه ۳۰ شهریور ماه جاری بدفتر ستاد فرماندهی تسلیم تا مورد بررسی قرار گیرد .

آ_۱۷٦۹۸ ۱_۲

نیروی هوائی

هنرستان‌ملی باله ایران

وابسته به هنرهای زیبای کشور

تا اول مهرماه همه روزه صبحها از ساعت ۸ تا۱۲ وبعد از ظهرهااز ساعت٥تا۷ ثبت‌نام‌می‌نمایدعلاقمندانی که سن آنان ۸تا۱٥ سال باشد می‌توانند بدفتر هنرستان واقع در خیابان ارفع شماره ٥۳ مراجعه و ثبت نام نمایند .تلفن ٤۷٤۰٦

الف ۳۰۹۲

آ_۱٥٥۹۸ ۱_۱۲

آگهی استخدام

سازمان آب و برق‌خوزستان برای تکمیل کادر پرسنلی خود درخوزستان افراد زیر را باحقوق مکفی استخدام مینماید :

۱- تکنسین رادیو یک نفر . وی باید دارای اطلاعات جامع دراموا‌ج رادیو باسیستم فرکانس بسیار بلند (V.H.F) باشد و بتواند اشکالات و معایب آنرا مرتفع نماید بعلاوه باید علاقمند بکار بادستگاههای ترانزیستوری باشد و نیز چند سال سابقه کارمداوم دردستگاههای فرستنده و گیرنده داشته باشد وبتواند مدارها را از روی دیاگرام مشخص نماید .

۲- تکنسین تلفن یکنفر . وی باید بادستگاههای مراکز خودکار تلفن - رله‌ها و تنظیم آنها آشنا بوده و بتواند نمودارهای اسکماتیك زیمنس رابخواند بعلاوه وی باید بامسیر آنها آشنا باشد و بتواند اشکالات دستگاههای تلفن خود کار را رفع نماید.

داوطلبان میتوانند برای نام نویسی وتکمیل مدارك باداره کارگزینی این سازمان دراهواز مراجعه نموده یامدارك خود را بسازمان آب و برق خوزستان (موسسه عمران خوزستان سابق) درخیابان‌پ استور تابیستم شهریور تسلیم نمایند الف ۳۳۸٥

سازمان آب و برق خوزستان

آ_۱ ۷٦۷۰ ۱_۲

توصیه مفید به اهالی محترم غیور آستارا

جناب آقای سرهنك بازنشسته اسماعیل آزمین را که بارها امتحان لیاقت خود را در امر عمران وآبادی وکمك بمردم داده‌و تنها نماینده ایست که خدماتش مورد توجه وتصدیق عموم قرار گرفته به نمایندگی مجلس شورای ملی انتخاب فرمائید و اطمینان داشته باشید که یادگارهای نیکی از خود بجای خواهند گذاشت.

دیباج

آ_۱۷٤۹۸

آگهی

اعطای کمك هزینه‌تحصیلی به‌دانشجویان‌دوره فوق‌لیسانس اداره‌امور بیمارستانها

وزارت بهداری از محل طرح تربیت مدیران بیمارستانها به عده‌ای از داوطلبین واجد شرایط که درامتحان ورودی دوره‌مزبور دردانشگاه تهران پذیرفته شده باشند بانتخاب و پیشنهاد اداره امور بیمارستانهای وزارت بهداری کمك هزینه تحصیلی اعطاء مینماید .

داوطلبین میتوانند برای کسب اطلاعات بیشتر به اداره امور بیمارستانهای وزارت بهداری و یابه دبیرخانه دانشکده‌پزشکی درساعات اداری مراجعه نمایند الف ۳٤۱۹

دکتر سعید ط‌ه مؤتمنی

مجری طرح تربیت مدیران بیمارستان

۱_۲

بالاغیر تا مرا انتخاب کنید

مادر شوهرها - مادرزنها - عروسها - داماد ها

برای تهیه کارت دعوت هر عروسی که در پیش دارید بنگاه بنفشه را که سی‌سال سابقه ابتکار آلات وسلیقه جات دارد انتخاب نمائید !برنامه من تجلیل مجالس و تضمین سعادت وخوشبختی شماهاست (آخر امیریه)

اطلاعات کودکان

مجله محبوب خردسالان

روزهای ۳شنبه‌منتشر میشود

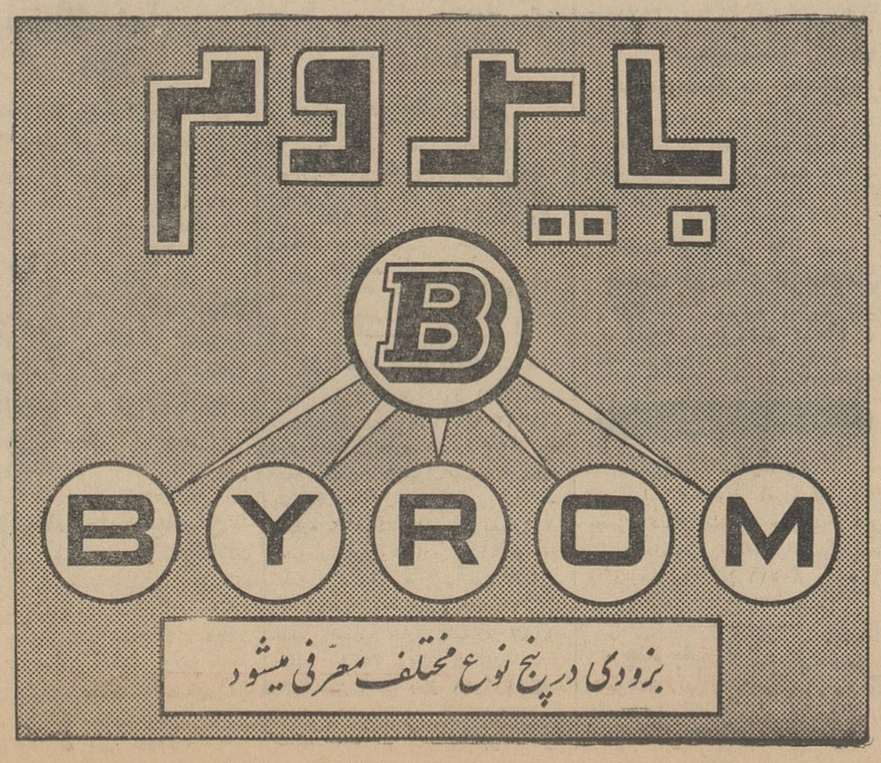

نام‌نویسی در هنرسرای عالی موسیقی

هنرسرای عالی موسیقی در سال تحصیلی ٤۲- ۱۳٤۳ برای رشته‌های ویلن‌وویلن‌سل‌از کلاس‌چهارم ابتدائی‌وبرای‌رشته‌سازهای بادی وآواز از کلاس اول متوسطه هنرجو می‌پذیرد.

شرایط نام‌نویسی

۱- حداقل واکثر سن داوطلبان برای پذیرش در رشته های نامبرده بشرح زیر است :

رشته ویلن از سن ۷ سالگی تا ۱۰ سالگی

رشته ویلن‌سل از سن ۱۰ سالگی تا ۱٤ سالگی

رشته سازهای بادی از سن ۱۲ سالگی تا ۱۷ سالگی

آواز

دختران از سن ۱٥ سالگی تا ۱۸ سالگی

پسران از سن ۱۷ سالگی تا ۲۰سالگی

۲- داوطلبانی در هنرستان پذیرفته میشوند که ترك تحصیلی نداشته وکارنامه قبولی کلاس را که تمام کرده‌اند در دست داشته باشند . همچنین معدل قبولی آنان از دوازده (۱۲) کمتر نباشد .

۳- رشته‌های آهنك‌سازی ، رهبری ارکستر ، رهبری آواز جمعی ، رشته‌اپرا از سال اول عالی هنرستان آغاز میگردند و داوطلبان باگذراندن امتحان ورودی برای تحصیل در هر یك‌از رشته‌های نامبرده پذیرفته میشوند دفتر هنرستان عالی موسیقی واقع در چهارراه کالج خیابان ارفع تابیستم‌شهریورماه٤۲درروز های نامبرده زیر برای نام‌نویسی ودادن اطلاعات کافی به داوطلبان آماده است

از اول تابیستم شهریور ماه همه‌روزه باستثنای ایام تعطیل بیش‌از ظهرهاوعصرها ثبت‌نام مینماید الف۳۳٦۲

آ_۱۷۱٥۰ ۱_۳

مسابقهٔ ۲۰ سئوالی

کیم ؟

۲۰ سئوال و صدها جایزه برای‌محصول جدید کیم

سئوال :

۱۱- آیا این محصول‌خوراکی گازداراست؟

۱۲- این‌مایع درشیشه ریخته میشود ؟

۱۳- آیااین‌نوع بسته‌بندی‌تاکنون‌درایران سابقه داشته ؟

۱٤- دراین‌مایع ویتامین هم‌بکار رفته ؟

۱٥- آیا در شهرستانها هم وجود دارد ؟

جواب :

۱۱- خدا نکند

۱۲- خیر

۱۳- خیر

۱٤- بله بحد کافی

۱٥- در آینده ممکن است

بقیه این مسابقه جالب را درشماره آینده در همین صفحه ملاحظه فرمائید .

چنانچه تاکنون این محصول جدید را شناخته‌اید نامه‌های خودتان را به‌شرکت سهامی کیم خیابان شمیران مقابل‌سینما مولن‌روژ جنب‌شهناز‌چهارم‌مرقوم‌فرمائید.

آ_۱۷٥۳٤ ۱_٥

سازمان کنکور

دیگر اعتراض قبول نمیکند

بطوریکه از دبیرخانه دانشگاه اطلاع داده شد از امروز دیگر هیچگونه تقاضائی از مردودین در کنکور عمومی دانشگاه‌ها برای رسیدگی مجدد اوراق امتحانی و ارسال ریز نمرات پذیرفته نخواهد شد.

یك مقام دانشگاهی بخبرنگار ما گفت علت اتخاذ این تصمیم این است که تاکنون قریب دوهزار تقاضا بدانشگاه رسیده است که تمام آنها مورد بررسی قرار گرفته و معلوم گردیده است که سازمان کنکور در تصحیح اوراق اشتباهی مرتکب نشده است. بهمین جهت رسیدگی مجدد باوراق معترضین هیچ نتیجه‌ای جز اتلاف وقت نخواهد داشت.

ثبت نام

خبرنگار ما اطلاع میدهد که ثبت نام از قبول‌شدگان کنکور عمومی دانشگاه ها همچنان در تمام دانشکده ها ادامه دارد و داوطلبان شرکت در کنکور اختصاصی دانشکده های پزشکی فنی و دندان پزشکی بیش از سایر دانشکده‌ها میباشد برای مثال تاکنون ۱۵۰۰ نفر در دانشکده پزشکی و ۵۰۰ نفر در دانشکده حقوق و ۴۰۰ نفردر دانشکده دارو سازی ثبت نام کرده‌اند.

امتحان دانشکده داروسازی ساعت ۷ و نیم صبح روزسه شنبه ۱۹ شهریور در محل دانشکده انجام میگیرد و مدت ۹۰ دقیقه بداوطلبان وقت‌داده میشود واز مواد فیزیك، شیمی، طبیعی (زیست شناسی) وریاضی امتحان بعمل خواهد آمد.

برای هر داوطلب شرکت در این دانشکده ٤ سئوال طرح شده‌است که داوطلبان باید از میان این چهارسئوال یك سئوال صحیح را معین وباعلامت مشخص نماید و چنانچه کسی بسئوالی جواب غلط بدهد یکسوم نمره ازوی کسر خواهد شد.

خبرنگار ما مینویسد تاکنون ۵۰۰ نفر از قبول شدگان کنکور عمومی سال قبل بدون شرکت در کنکور عمومی امسال در دانشکده پزشکی ثبت نام نموده‌اند.

دختر ها باور ندارند.

امروز یك مقام مطلع دانشکده معقولو منقول در پاسخ خبرنگار ما که‌سئوال کرده بود که آیا تاکنون داوطلب دختری در این دانشکده‌ثبت نام کرده است گفت در این چندروزی که دختران از تصمیم ما اطلاع پیدا کرده‌اند تلفن‌های زیادی ازطرف آنان بمامیشودوباورشان نمیشود که‌دانشکده معقول ومنقول امسال دانشجوی دختر میپذیرد بعضی از آنها میگویند در سال گذشته حتی‌مارا بداخل‌دانشکده معقول و منقول هم راه نمیدادندچگونه امسال مارا در کلاسها میپذیرند؟

دختران از مسئولین این دانشکده خواسته اندکه باید بماتعهد بدهید که بطور یقین میتوانیم در دانشکده معقولو منقول‌مشغول تحصیل شویم.

اطلاعیه دبیرخانه نهضت آزاد زنان و آزاد مردان

کاندیدای سقز بعلت کبر سن تغییر کرد

امروز این اطلاعیه از طرف دبیر خانه نهضت آزاد زنان و آزاد مردان ایران منتشر شده است.

۱ـ چون گزارش رسیده‌است که آقای محمد امین اسعدی نامزد انتخاباتی کنگره نهضت از سقزمتولد سال ۱۲۶۰ هستند و باین ترتیب‌سن ایشان ا زحد نصاب قانونی نمایندگی مجلس تجاوز کرده است کمیته‌نهضت طبق اختیاراتی که از طرف کنگره بآن محول شده نفر دوم آقای‌عبداله بدرصالحیان سرپرست کل تعاونی روستائی استان کردستان را بعنوان نامزد انتخاباتی شهرستان سقزمعرفی مینماید.

۲ـ در فهرست اسامی نامزد های انتخاباتی کاندیدای‌اردل آقای‌عبدالمجید بختیار قیدشده است توضیحا اضافه میشود که ایشان آقای عبدالمجید بختیار بختیاری ها رئیس فدراسیون وزنه‌برداری کشور هستند.

هواپیما با ۸۰ مسافر

بقیه از صفحه اول

زوریخ (سوئیس)ـ ٤ سپتامبر خبرگزاری فرانسه‌ـ آسوشیتد پرس ـ یونایتدپرس ـ یك هواپیمای کاراول حامل ۷٤ مسافر و٦ سرنشین امروز در سیتال واقع در سوئیس سقوط کرد. هواپیمای مزبور درساعت ۶ر۶ بوقت گرینویچ از زوریخ بسوی ژنو و رم پرواز کرد. ۵ دقیقه پس از پرواز تماس هواپیمای مزبور با برج‌مراقبت زوریخ قطع گردید و دیگر هواپیما روی پرده رادار دیده نشد. هواپیما روی خانه‌ای‌سقوط کرد وآنرا آتش زد. سقوط هواپیما در چهل کیلو متری زوریخ روی داد.

بموجب آخرین اطلاعات‌بدست آمده تمام سرنشینان هواپیما کشته شدند و سقوط بقدری شدید بوده که اجساد قابل تشخیص نیست.

گفته میشود هواپیما قبل از سقوط‌آتش گرفته‌است. ساکنین خانه‌ایکه هواپیماروی آن‌سقوط کرده است در خانه نبودند.

مادر ۸ بچه ۳ قلو زائید

خانم ۳۷ ساله‌ای در بیمارستان جامی سه قلو زائید.

خانم ننه ابراهیمی تجدد مادر سه‌قلو ها ۱۸ سال پیش‌با میرزاآقا عدل‌مقد- ازدواج‌کرده و بجز سه قلو ها که دو پسر و یك دختر میباشد ۸ فرزند دیگر دارد.

سه‌قلوها درآغوش مادرشان

باند جاعلین معافی نظام وظیفه کشف شد

امروز اداره پلیس تهران اطلاع دادکه یك باند از جاعلین برك معافی نظام‌وظیفه را کشف کرده است. اعضاء این باند که دولیك عیوضی فرزند نایلئون، عباس پور- عباسی واندرانیك ابراهیمیان نام دارند توسط مامورین اطلاعات پلیس‌بادوبرك معافی‌نظام‌وظیفه جعلی دستگیر شدند.

دولیك دربازجوئی بعمل خوداعتراف کرد و گفت باگرفتن اوراق معافی نظام‌وظیفه اشخاصی که دارای‌معافی میباشند وتعویض عکس آن‌باعکس متقاضی و پاك‌کردن مشخصات صاحب اصلی اقدام بجعل میکرده است.

سازنده زعفران تقلبی دستگیر شد

صبح امروز مردی که در خانه‌اش در خیابان ٤۰ متری مهام با گل‌زرد وکاکل ذرت و رنك‌های مختلف و جوهرهای سمی زعفران تقلبی درست میکرد وسیله رئیس ومعاون کلانتری ۱۰ دستگیر وبازداشت شد. نام این مرد کاظم مقدم است وتحقیقات ازوی در کلانتری ۱۰ ادامه دارد.

انجمن نظارت بر انتخابات سنا تشکیل شد

بقیه از صفحه اول

ساعت شش بعد از ظهر دیروز نمایندگان طبقات ششگانه پایتخت بدعوت فرمانداری تهران در محل فرمانداری تشکیل جلسه دادند و انجمن مرکزی نظارت برانتخابات مجلس سنا را انتخاب کردند.

طبق قانون

دراین جلسه ابتدا آقای صدری فرماندار تهران گفت:

بیاری خداوند متعال امیدوارم توفیق حاصل کنیم تابرطبق‌موازین قانونی‌ودراجرای منویات‌اعلیحضرت همایون شاهنشاهی که صحت و آزادی انتخابات را تاکیدفرموده‌اند امر انتخابات را بنحو احسن‌بانجام برسانیم.

آنگاه آقای صدری جلسه رابنام شاهنشاه گشود و از حاضرین که ۲۸ نفر بودند تقاضا نمود چهارنفر بعنوان ناظر برای اخذ رای و خواندن آرا تعیین شوند.

آقایان‌لاجوردی- معدل- مشکوتی وخانم فتح‌اللهزاده برای‌اینکارتعیین شدند.

اخذ رای

سپس از حاضرین برای انتخاب اعضای اصلی اخذ رای بعمل آمد و پس از قرائت آرا اعضای اصلی انجمن بشرح زیر انتخاب و اعلام شدند.

آقایان مهندس ولی‌مشکوتی ـ دکتر علی‌امیر حکمت، فتح‌الله‌نوری اسفندیاری، تیمسار سرلشکرحسن بقائی، دکتر ضیاءالدین طباطبائی، مصطفی شبلی، ابوالحسن معدل، خانم‌عفت‌همایونی‌وخانم‌هماافتح‌الله‌زاده اعضای‌علی‌البدل

بعد از آن برای‌تعیین اعضای علی‌البدل رای گرفته شد و این‌عده انتخاب شدند:

آقایان ابوالقاسم‌لاجوردی-حسین علاقبند، فتاح حریر فروش ـ مهندس جمشید دولو ـ محمود فرمند ـ دکتر محمد حسن گنجی، دکتر پسیان، مهندس مجید اعلم، ابوالحسن نورافشار.

هیئت رئیسه

پس از تعیین اعضای انجمن، اعضای اصلی تشکیل جلسه دادند و هیئت رئیسه را بشرح زیر انتخاب کردند:

دکتر علی امیر حکمت (رئیس)، خانم عفت همایونی (نائب رئیس)ـ خانم هماافتح‌الله‌زاده (منشی)ـ آقایان ابوالحسن معدل، ولی‌الله‌مشکوتی، دکتر ضیاءالدین طباطبائی منشی

دراین جلسه قرار شداولین‌جلسه انجمن مرکزی نظارت انتخابات‌سنا ساعت ٦ بعد از ظهر امروز تشکیل شود و کارخودرا آغازنماید

۳۲ نماینده طبقات

اسامی ۳۲ نفر از سی‌وشش نفر نمایندگان‌طبقات ششگانه‌و معتمدین محل که‌برای‌تشکیل انجمن نظارت مرکزی انتخابات سنا عصر دیروز در فرمانداری تهران حاضر شدند بشرح زیر میباشد:

آقایان دکتر رحمت مرشدزاده دکتر علی اصغر حکمت، دکتر پسیان، محسن معطر، دکتر ضیاءالدین طباطبائی، محمدپهلوان پور، نصرالدین خواجوی، نبیل سمیعی، ابوالحسن نورافشار، نوری اسفندیاری، موسی آبتین، حسین علاقبند، ابوالحسن معدل، سرهنك یوسف‌سپه‌پور، مهدی موسوی، ولی مشکاتی، ابوالقاسم لاجوردی محمدحسن گنجی، دکترابوالقاسم نجم‌آبادی، مهندس مجید اعلم، علی‌اصغر زرین کفش، جمشیددولو فتاح حریرفروش، مهندس خلیل طالقانی، بانوان عفت همایونی، هما فتح‌الهزاده آقایان کاظم کوروس تیمسار سرلشکر بقائی، مهندس غلامعلی، مصطفی شبلی، مرتضی سرمد، محمدفرهمند.

انجمن ارامنه

ساعت ۳ بعد از ظهر دیروز ۳٦ نفرنمایندگان طبقات ششگانه اقلیت ارامنه نیز در فرمانداری تهران‌حضور یافتند و اعضای اصلی وهیئت‌رئیسه انجمن مرکزی انتخابات اقلیت ارامنه را بشرح زیر انتخاب کردند:

آقایان داوید هارطونیان (رئیس) انوشیروان آوانسیان (نائب رئیس)، تیکران قره‌خانیان منشی، ارداشس ساگینیان و یروان پزشکیان‌منشی و دکتر اردوخانیان، بانو شوشانیك هرمانیان، یروان مانوکیان و یالو ساتینیك اسپریان اعضاء هیئت‌رئیسه

سایر اقلیتها

عصر امروز انجمنهای نظارت‌انتخابات اقلیت کلیمیان و آشوریان و کلدانیان در محل فرمانداری تشکیل میشود و اعضای هیئت‌رئیسه انجمنهای مذکور انتخاب میشوند.

حوزه های فرعی

ساعت ده صبح امروز دومین‌جلسه هیئت نظارت مرکزی انتخابات‌شورای ملی تهران در محل فرمانداری تهران بریاست آقای بوذری و باحضورکلیه اعضاء تشکیل شد.

آقای داوید هارطونیان رئیس‌انجمن نظارت برانتخابات ارامنه

آقای رسم کیو رئیس انجمن نظارت برانتخابات زرتشتیان

در آغاز جلسه‌آقای شمس‌آوری از طرف هیئت رئیسه بسمت سخنگوی انجمن تعیین گردید پس‌از پایان این جلسه سخنگوی انجمن‌مرکزی‌انتخابات به خبرنگار ما گفت:

انجمن نظارت مرکزی با توجه به سوابق امر انتخابات در تهران وتعداد حوزه های فرعی در این شهرستان‌و همچنین افزایش تعداد رای دهندگان تادو برابر (شرکت زنان درانتخابات) واینکه طبق قانون جدید انتخابات‌در یکروز انجام می شود. تصویب کرد که ۵۰۰ حوزه فرعی در تهران دایر گردد در این جلسه محل های حوزه های مزبور تعیین و تصویب گردید.

این جلسه ساعت دوازده خاتمه یافت و جلسه بعد به ساعت۵ بعد از ظهر امروز موکول شد.

انجمن های فرعی

ساعت شش بعد از ظهر امروز انجمن های نظارت انتخابات سنا وشورایملی یك‌جلسه مشترك‌تشکیل خواهند داد در این جلسه درباره حوزه های اخذ رای و انجمن های نظارت فرعی تصمیماتی اتخاذ می گردد.

طبق‌ماده شانزدهم قانون‌انتخابات انجمن مرکزی انتخابات بلافاصله پس ازتشکیل و شروع به کاراقدام به تشکیل انجمن های فرعی می نماید. برای تشکیل انجمن های فرعی ۹ نفر از معتمدین محل از طرف انجمن مرکزی دعوت میشوند

دریافت کارت

دیشب ازطرف فرمانداری‌تهران اعلام شد که تا پایان روز دو شنبه یازدهم شهریور ماه جمعا دویست‌و هفتادو سه هزار و سی‌و پنجنفر از مردم‌پایتخت که‌واجدشرایط‌شرکت درانتخابات بوده‌اندکارت انتخاباتی دریافت داشته اند صدور کارت الکترال تاچ مهار روز دیگر ادامه دارد

کمیسیون شکایت

کمیسیون شکایت که طبق‌ماده ۱۷ آئیننامه اجرای انتخابات در فرمانداری تهران‌تشکیل شده‌است همه روزه‌در فرمانداری تهران‌آماده قبول شکایات رسیده است ومردم می توانند اعتراضات مربوط به صدور کارت‌برای کسانی که‌واجد شرایط رای دادن نبوده اند و یا خودداری حوزه ها از ثبت نام‌کسانی که خودرا واجدشرایط رای‌دادن میدانند باین کمیسیون تسلیم‌دارند خبرنگارما گزارش‌میدهد: تاکنون شکایتی از نحوه صدور کارت در تهران تسلیم کمیسیون مندرج در ماده ۱۷ آئین نامه نشده‌است.

روبر شومان درگذشت

مستز ٤ سپتامبر ـ خبرگزاری فرانسه ـ روبرشومان نخست وزیر اسبق فرانسه بامداد امروز در سن هفتاد و هفت سالگی بدرود حیات ائفت.

شومان ازچند ماه قبل به بیماری قلبی دوچار شده بود.

ائتلاف

بقیه از صفحه اول

بفعالیت انتخابات تهران پرداخته‌اند موافقت گردید که شش نفر آقایان کاندیداهای سنای حاضر در جلسه با سایر داوطلبان سنا تماس حاصل نموده بدوا با آن اشخاص ائتلاف نمایند تا بالنتیجه ائتلاف دسته جمعی دو گروه عملی شود.

ده کاندیدای سنا

گزارش خبرنگار ما حاکیست: در تعقیب ائتلافی که دیشب میان شش تن کاندیداهای نمایندگی مجلس سنا و ۱۵ نفر کاندیداهای کمیته رهبری کنگره نهضت آزاد زنان وآزادمردان ایران برای فعالیتهای انتخاباتی‌صورت گرفت امروز چهار نفر آقایان دکتر عیسی صدیق، موسی نوری‌اسفندیاری علی وکیلی ومحمد سعیدی به شش تن کاندیداهای سنا پیوستند وبدین ترتیب ائتلافی میان ۱۵ تن از کسانی که بوسیله دستجات وطبقات مختلف مردم تهران کاندیدای سنا شده‌اند بوجود آمد وطبق موافقتی که درجلسه دیشب با ۱۵ نفر کاندیداهای مجلس شورای‌ملی صورت گرفت ائتلاف ۲۵ تن کاندیداهای وکالت مجلس سناو مجلس شورای ملی در تهران عملی شد و کاندیداهای مذکورقرارگذاشتند در تمام موارد انتخاباتی بفعالیت‌های مشترك بپردازند.

فعالیتهای تبلیغاتی

خبرنگار ما همچنین اطلاع میدهد که درجلسه دیشب کاندیداهاپیرامون اجرای طرح واحد تبلیغاتی بحث شد وتصمیم گرفتند که از امروز تمام اقدامات مشترك خود را برای پیروزی دستجمعی و بدست آوردن اکثریت آراء بکار ببرند.

کاندیداها اعلام کردند که عصر امروز در میتینك بزرك نارمك که با شرکت عده زیادی ازکارگران‌شرکت واحد وسایر کارگاهها تشکیل خواهد شد حضور خواهند یافت همچنین‌مقرر شد که هر شب سه نفر از کاندیداها در تلویزیون ظاهر شده وبرنامه‌های خود را با مردم در میان گذارند.

کاندیداهای تهران از امروز در اجتماعات ومیتینگهای محلات تهران شرکت کرده واین برنامه را تا روز اخذ رای ادامه خواهند داد.

ارتشبد هدایت

بقیه از صفحه اول

سرهنك ستاد گرامیان، سرهنك مخابرات روستائیان (کارمند علی‌البدل) تشکیل‌شدوشروع به‌مطالعه پرونده نمود.

متهمین این پرونده عبارتند از ارتشبد بازنشسته عبداله هدایت، سرلشکر بازنشسته حسن معین‌پور وغیر نظامی مهندس گرایلی که‌در دادگاه بدوی دونفر اول به‌دوسال حبس و مهندس گرایلی به سه سال حبس مجردوهریك به‌پرداخت یك‌میلیون‌و نهصد هزارریال‌غرامت محکوم گردیدند.

دادگاه متهمین پرونده ساختمان های موقت از روز ۱۲ فروردین‌ماه سال جاری تشکیل شد و تا روز۱۵ اردیبهشت‌ماه طول کشید و روز دوشنبه ۱٦ اردیبهشت رای‌دادگاه صادر گردید.

کنگره فقط نامزد معین کرده

بقیه از صفحه اول

که درکاندیداتوری‌آنهاازطرف کنگره درمدنظر قرارداشته سخن گفت:

افکار عمومی وکاندیداها

آقای نفیسی اظهار داشت:

گزارشهائی که از سراسر کشور بدبیرخانه کنگره میرسد این است که ملت واقعی ایران که انقلاب تاریخی ٦ بهمن رایگانه وسیله‌سعادت آینده ونجات خود میداند از انتشار فهرست نامزد های انتخاباتی که‌نتیجه بررسی های نمایندگان کنگره و کمیته رهبری نهضت است راضی‌است و علیرغم دشمنان‌نهضت باید‌بصراحت بگویم که درهیچ تاریخی ودر هیچ انتخاباتی تااین حد افکار عمومی‌طبقات مردم واقعی کشور همگام و یك‌صدا با نامزدهای انتخاباتی خود نبوده‌است.

چهارهزار کاندیدا

آقای نفیسی در پاسخ خبرنگاران پس از تجزیه وتحلیل فهرست‌نامزد های انتخاباتی گفت:

باید بدانید که کنگره فهرست در حدود بیش از سه هزار وپانصدتاچهار هزار نفر نامزد انتخاباتی را دردست داشته است و میبایستی از میان این عده باتوجه بشرائطی که امروزبرای خبرنگاران که نماینده افکار عمومی هستند تشریح میکنم و باتوجه‌باصول و هدفهای انقلاب دویست نفر را انتخاب میکرد بنابراین باتوجه‌باینکه روحیه عمومی بعضی از ما مردم‌اینست که در هرکاری اگر خودمان نقشی داشته باشیم آن‌کار مورد قبول است و اگرما نفعی درآن نداشتیم‌آن کار را مردود میشناسیم اهمیت و عظمت مسئولیت کنگره آشکار میشود.

بدین ترتیب مسلم است که‌وقتی باید ۲۰۰ نفر از میان ۳۵۰۰ نفر انتخاب کرد طبعا ۳۳۰۰ نفر نمیتوانند کاندیدا بشوند و آنها سعی میکنند برای کسانیکه کاندیدا شده‌اند عیب و علتی پیداکنند پس این یك امر طبیعی است معهذا من بصراحت می گویم که مردم واقعی ایران وطبقات پائین اجتماع ماکه واقعا از انقلاب برخورداز میشوند این نامزد هارا از خود جدا ندانسته‌اند.

یکپارچگی در انقلاب

آقای نفیسی افزود در اینجا تذکر یك‌نکته را لازم میدانم و آن‌اینست‌که انقلاب شاه و مردم اختصاص باین دویست نفر ندارد. و کسانیکه ازطرف نهضت نامزد نشده‌اند نبایدچنین‌تصور کنندکه آنها طرفدار این انقلاب تشخیص داده‌نشده‌اند اینطور نیست در کار این انقلاب بغیر از اقلیت محدودی یك پارچگی کاملی وجود دارد ولی باید حق داد که راهی جز این نبوده است که بین ۳۵۰۰ نفر دویست نفر انتخاب شوند.

بنابراین باید همه یکدل ویکزبان ادعاهای شخصی را کنار بگذاریم و برای حفظ یك پارچگی نهضت در سراسر ایران کاندیداهای نهضت‌را همانطوریکه در قطعنامه کنگره ذکر شده انتخاب کنیم وبدنیا نشان دهیم که ملت ایران در کارهای ملی تمام توقعات ویا جاه طلبی‌های شخصی را کنار میگذارد بخصوص بطوریکه می بینیم تشکیل مجلس آینده هیچ با ادوار گذشته قابل قیاس نیست واین را دشمنان نهضت واقلیت حاکمه‌سابق نیز انکار نمیتوانند بکنند.

اصول مورد نظر

آقای نفیسی در پاسخ سوآل خبرنگاران در باره اصولی که ازطرف کنگره برای‌انتخاب نامزدهای‌انتخاباتی نهضت درنظر گرفته‌شده اظهارداشت:

این اصول جزء برنامه انقلاب بوده است، اولین اصلی که کنگره درنظر گرفت این بود که نامزدها واقعا به هدفهای انقلاب مؤمن باشند، البته‌در عمل نه با حرف، زیرا ملت واقعی ایران میل دارد نمایندگان آینده او اولا از فئودالها وکسانیکه باانقلاب اصلاحات ارضی مخالفت کرده‌اند نباشندوبا دشمنان انقلاب واصلاحات ارضی سر سازش وموافقت وهمکاری نداشته باشند ودر این فهرست این نکته در نظر گرفته شده است.

دوم اینکه کسانیکه خود وخانواده آنها بعد از مشروطیت مسیر انقلاب مشروطه را عوض کردند ونسل بعداز نسل مجالس را دردست داشتند ومورد موافقت افکار عمومی ملت نبودند شرکت نداشته باشند شما در این فهرست نام آن افراد را نمی‌بینید و این نشانه عمق وعظمت انقلاب است اینها سالهای دراز نبض هر استان و شهرستان را دردست داشتند ومجلس می‌ساختند و حالا دیگر قدرت از دستشان خارج میشود واین یك امر طبیعی است.

سوم اینکه شما در این فهرست نام کسانی را که در طول سالیان‌دراز باهمکاری عوامل مختلف خون مردم‌را مکیده‌اند نمی‌بینید.

دهقانان بند وبست نکردند

چهارم اینکه دراین فهرست‌بعنوان یکی از مظاهر انقلاب ٤۱ نفر دهقان وکشاورز ومهندس اصلاحات ارضی بچشم شما میخورد که هیچیك ازآنها نظیر بسیاری برای انتخاب شدن‌بند وبست نکرده‌اند وچه بسا قبلاهی‌اطلاع بودند اما چون میان مردم منطقه خود بدرستی وخوشنامی و خدمت بخلق معروف بودند وتمام آنهاجزء معتمدین مردم بوده‌اند وحتی اگر کسی بخواهد بمسافرت برود خانواده واموال خود را در محل بدست آنهامی‌سپارد، ازطرف کنگره نامزد شده‌اند واین نشانه‌عمق وعظمت انقلاب وتحول عمیقی است که در انتظار مجلس آینده است.

کارگران و زنان

پنجم اینکه در میان این فهرست شما سیزده نفر کارگر می‌بینید که در کمتر کشوری درجهان چنین‌تحولی سابقه دارد ولی‌این‌شکل طبیعی‌مجلس بعداز انقلاب است. این نشانه‌تحول حکومت اقلیت حاکم باقلیت محکوم است شرکت شش نفر از زنان نیز عمق این تحول وانقلاب رانشان‌میدهد.

نامزدهای سایر طبقات نیز از میان اصناف وپیشه‌وران ـ قضات ـ استادان کارمندان وطبقات عادی اجتماع‌تعیین شده‌اند، در میان اینها کسانی رامی‌بینید که از شاگردی بمقام استادی یا رهبری یك صنف یا طبقه رسیده‌اند ومن بصراحت میگویم که بسیاری‌از اینها با اینکه سالها کاندیدای‌واقعی مردم بوده‌اند هرگز تصور آنرا نمی‌کردند که از طرف کنگره ملی‌نامزد شوند واغلب با خود میگفتند بدون پول وبند وبست نمیشود فکر رفتن به مجلس را بمغز خود راه داد ولی این بار خلاف آنرا بچشم دیدند واین‌خود نشانه این است که انقلاب راه خود را بسرعت طی میکند.

ششم اینکه کنگره در بررسی وضع نامزدها این مطلب را تا جائیکه اطلاعات موجود اجازه میداد و با در نظرگرفتن خدا و وجدان منظور داشته است که کسانی که نامزد میشوند ضمن داشتن ایمان‌واقعی باصول‌انقلاب وبرخاستن از میان مردم زمینه محلی داشته باشند البته ممکن است در حوزه‌هائی که چند کاندیدا وجوددارد عده‌ای بگویند اینطور نیست ولی رای مردم در روز ۲٦ شهریور باید این موضوع را ثابت کند زیرا کسانیکه از طرف کنگره معرفی شده‌اند نامزد انتخاباتی هستند وقضاوت نهائی یك بار دیگر در روز ۲٦ شهریور با خود مردم است. ولی آنچه مسلم است‌این است که انتشار این اسامی از طرف کنگره باز هم زنگهائی را بصدا در- آورده که نشان میدهد کاروان انقلاب راه خود را می‌پیماید.

آقای نفیسی در پایان گفت: کمیته اجرائیه در سراسر کشور فعالیتهای نامزدهای انتخاباتی را روز بروزنظارت میکند وامید به پیروزی قطعی آنها دارد وکمال تقویت را از نامزدهای خود خواهد کرد.

عزیمت به ابهر

آقای منوچهرسعیدوزیری‌که از طرف کنگره‌آزاد زنان و آزاد مردان ایران بعنوان کاندیدای نمایندگی شهرستان ابهر معرفی‌شده‌است‌امروز بصوب آنشهرستان عزیمت کرد.

از فردا صبح در سینماهای

آسیا ـ تراس ـ سالن سهیلا ـ حافظ

برای رفاه حال کسانیکه موفق بدیدن فیلم (تپه ۲٤ جواب نمیدهد) و (جنایات و محاکمه آدولف آیشمن) نشده‌اند از صبح جمعه در سینمارزیتا

دوبله بفارسی
محصول کشور اسرائیل

یوسف‌آباد خیابان محمد رضاشاه بمعرض نمایش‌گذارده میشود ودرسئانس ۹ هرشب گوگوش خواننده مشهور قطعات جالبی قبل از نمایش‌فیلم اجرامیکند.

آ ـ ۱۸۰۸۰

ناپدید شدن دختر ۱۶ ساله معمائی شده است

تاظهر امروز ۷۲ ساعت است که از ملوك عزیزی دختر ۱۶ساله آقای اصغر عزیزی اطلاعی بدست نیامده است . پلیس و مامورین انتظامی‌در جستجوی این دخترجوان وو نر ۶۰ ساله او ابوالقاسم‌هستند مادر این‌دختر سه روز است که گریه می کند وبرای دخترش‌اشك می ریزد . پدرو برادران دختر نیز همراه مامورین هستند و از این خانه به آنخانه میروند .

پلیس برای یافتن این دختر تاکنون چندین‌خانه را در تهران و قزوین بازرسی کرده‌است وقتی دیشب‌از پدر این دختر پرسیدند که چرا بخانه‌اش نمیرود جواب‌داد: وقتی به خانه می روم و اتاق را خالی از دخترم مشاهده می‌کنم نزدیك است دیوانه شوم برای‌این که نمیدانم فرزندم در چه حال‌است زنده است ،مرده‌است و در دست چه کسی اسیر است در این سه روز موی من سفید شده است و

مادر دختر میگوید : دخترم بخانه برگرد

این بلا چرا برسر توآمد، پدر دختراظهار میداردکه در این چندروز پیرتر شده‌است ـ در ناپدید شدن دختر نوکر ۶۰ ساله وی نیز نقشی داشته است ـ پلیس‌دهها خانه را مورد بازرسی قرارداده ولی هنوز نتیجه‌ای نگرفته‌است.

احساس می کنم که پیر ترشده‌ام.

*** نقش نوکرخانه**

در تحقیقاتی که مامورین‌پلیس دیروز و دیشب بعمل آوردند به‌این نتیجه رسیدند که ابوالقاسم پیر مرد ۶۰ ساله قزوینی که ازچند سال پیش‌در خانه پدر ملوك‌نوکری می کند در گم شدن ملوك نقشی بعهده داشته بهمین جهت‌تحقیقات مامورین بیشتر متوجه ابوالقاسم است واکنون در تعقیب‌اومیباشند البته هوشنك جوانی که اعتراف دارد عاشق ملوك است نیز تحت نظر است و بازداشت می باشد .

*** هوشنك چه میگوید**

هوشنك درآخرین‌بازجوئی‌خود گفته است : روزی که ملوك‌مفقود شد بامن قرارملاقات داشت من با اتومبیل به میعادگاه آمدم ولی در انجا پیر مردرا همراه اودیدم وباین دلیل از اتومبیل پیاده نشدم و در نتیجه هر بلائی که سر ملوك‌آمده با کمك پیر مرد انجام شده است.

ولی مامورین پلیس باتوجه به گفتار پدر این دختر که می گوید دخترش هنگام خروج از خانه سه دست لباس با خودبرده است‌عقیده دارند که خود دختر نیز در فرار دخالت داشته است .

هوشنك که قبلا همسایه ملوك بوده وباو علاقمند شده است در بازجوئی گفته است که من و ملوك بهم علاقمندبودیم و برای هم صد ها نامه و عهد کرده بودیم که‌با هم‌ازدواج کنیم و قرار بود اگر پدر ملوك موافقت نکند باهم فرار کنیم و بهمین جهت ملوك شناسنامه اش را نزد من سپرده‌بود و هنوز هم نزد منست .

هوشنك می گفت قراربودملوك آنروز نزد من بیاید چون من از مسافرت آمده‌بودم، ولی‌در میعادگاه وقتی چشمم به‌پیر مرد افتاده بدون این که آنها مرا به بینند رفتم . هوشنك مدعی است که‌پیر مردبه ملوك نظر داشته و اوزاربوده است!

*** خیالی داشت**

خبرنگار ما که دیروز بخانه پدر ملوك رفته بود گزارش میدهدهمسایه ها ازنجابت‌ملوك‌زیاد صحبت‌میکردند و میگفتند ابوالقاسم نوکر آقای‌عزیزی آدم غیر طبیعی بود و حرکات‌غیرعادی از او سر میزد شاید او بلائی سر دختر آورده باشد.

خواهر کوچك ملوك میگفت آنروز خواهرم خیالی داشت برای اینکه‌وقتی میخواست با ابوالقاسم بعکاسخانه برود مرا ببهانه‌ای بخانه خواهربزرگم فرستاد وسپس‌لباس‌هایش رابرداشت وبرد.

*** پیام مادر**

ماد رملوك که از گریه چشمانش سرخ شده بود میگفت که نمیتواند حرف بزند و آنچه برایش مهم است پیدا شدن دخترش می باشد مادر این دختر میگفت : هرکار برای پیداشدن دخترم بشود من راضی هستم . در روزنامه بنویسید شایددخترم بخواند بنویسید مادرت از بس گریه کرده نزدیك است کور شود ، بخانه برگرد چطور شد این بلا فقط سر تو آمد تو که دختر سر بزیری بودی .

مادر ملوك‌نیز عقیده داردکه ابوالقاسم نوکر خانه از وضع دخترش آگاه‌است واگر او پیدا شود دخترش هم پیدا میشود .

آخرین گزارش رسیده حاکیست‌که آقای سروان ایران‌پناه رد پائی از نوکر منزل بدست آورده و ساعت ۹ صبح امروز با یك اتومبیل مجهز به بی‌سیم باعده‌ای پاسبان بدنبال‌پیرمرد رفته و هنوز باز نگشته است .

*** مادیدیم**

از دیروز که عکس و خبر گم‌شدن ملوك در روزنامه اطلاعات منتشر شد تاکنون عده زیادی بما مراجعه کرده واطلاع داده‌اند که در روز مفقودشدن اورا با پیرمردی در خیابان شاهپور دیده‌اند. به این اشخاص توصیه شد به‌پلیس مراجعه کنند و اطلاعات خود را در آنجا بیان کنند .

*** درآذربایجان**

برادر ملوك که کارمند سفارت‌اسپانیا است ساعت ۱۱ صبح‌امروز بخبرنگار ما گفت در آخرین نامه‌ای که‌بدست آمده واکنون در اختیار پلیس است ومیان خواهرم و هوشنك مبادله‌شده این دو نفر حرف از فرار زده‌اند و قرار بود مقداری لباس نیز با خود بردارند با حتمال زیاد آن روزهوشنك خواهرم و پیرمرد را به آذربایجان فرستاده باشد و پیر مرد با گرفتن پول با این عمل موافقت کرده است زیر اهوشنك تا چند روز پیش در آذربایجان بود باحتمال قوی در آنجا مقدمات‌کار را فراهم کرده است .

عکس دیگری از دوشیزه ملوك عزیزی . بستگان وی در جستجوی‌دختر گم‌شده خود می باشند و ما نیزاز خوانندگان خود درخواست می کنیم‌چنانچه خبری از این دختر بدست آوردند که در پیدا شدن وی موثر باشد بما اطلاع دهند .

فعالیتهای انتخاباتی درشهرستانها

انجمنهای نظارت

درغالب شهرستانها تشکیل‌شده وآغاز بکارنموده‌است

گزارش خبرنگاران ما درشهرستان ها حاکیست تشکیل انجمن نظارت انتخابات مجلسین در شهرستانها ادامه دارد و طبقات ششگانه در هر محل بارعایت قانون انتخابات اعضای اصلی و علی‌البدل انجمن نظارت بر انتخابات را تعیین مینمایند.

اینك اسامی اعضای انجمن نظارت حوزه های انتخاباتی که ظرف ۲۴ ساعت اخیر در شهرستانها انتخاب شده اند باستحضار میرسد.

سقز - اعضای اصلی :

آقایان ملاحسن ادیبی - محمد امین‌هوشمند - محمود طاهری - احمد وثوقی - مصطفی حدادی - عارف نیلوفری - علی عبدالهی - حاج اسمعیل اسکندری و احمد فلاحی.

اعضای علی البدل :

ملاحسین‌ماجدی - حاج تیمورزاده حاج حسن دباغی - ملاسعید باده - غفوری ساطوری - نافع مظهر - سلیم عادلی - ابراهیم تقی زاده و محمد کریم فتوحی.

نائین - اعضای اصلی :

آقایان‌فخرالدین پیشوائی - مصطفی فروتن - مهدی منوچهری - فضل‌اله ایماقی - حسین کاشفی - عبدالحمید ملك زاده - ابوالفضل محمدی - محمدجعفر توکلی - ابوتراب صدری.

اعضای علی‌البدل :

محمودشیخ‌الاسلامی - احمدارفعی حجت الله آمیری - احمد امین - ابوتراب رفیعی - جواد نقوی - غلامرضا سلطانی - علی اکبر آرام - حسین حمیدپور

کرج - هیئت رئیسه :

آقایان حاج محمود کمالی (رئیس) حاج تقی کلاتی (نایب رئیس) حاج علی اصغر پرویزیان ، حاج حبیب حسن زاده ، حاج بابا ، حاج‌رضاکما (منشی) حاج روح الله کشاورز ، حاج مرتضی کمالی ، حاج احمد هرمزکار (عضو)

بروجرد - اعضای اصلی :

آقایان حاج آقا ابراهیم علوی ، عطاءالله مصطفوی ، محمود فولادی ، مهرعلی صارم ، یاراحمدی ، محمد حقوقی ، حاج محمد جعفر جعفری ، ابوالفضل شیخ‌الاسلامی ، عباس بیرجندی ، حاج محمد آصف دیاری

اردکان - هیئت رئیسه :

آقایان جمال پارسا (رئیس) محمد کفائی (نایب رئیس) . محمد امجد ، عباس رجائی ، حسین شمس ، محمد کرامتی (منشی) سید محمود پزشکی، حاج‌میرزا هدی‌اقبال،حاج عبدالصمد وکیلی (عضو)

اعضای علی البدل :

آقایان اقبالی - محمد وکیلی - سید محمود قاریزاده - حسین برزگری - سید رضا یاسینی - سید مهدی یاسینی - حسن بیطرف - حسین ماجدی و تقی اکبریان

رشت - هیئت رئیسه :

آقایان حاج‌احمد ابریشمی (رئیس) میرشجاع گسگری(نایب رئیس)کامران فیلسوفی ، حسن حشمتی ، احد دموئی ، علی شهوری (منشی) اردشیر گلچین ، شکرالله ساعد سمیعی ، هادی معاون نژاد (عضو)

اعضای علی‌البدل :

آقایان کامیاب ، محمود ضرابی ، حسن بقراطی ، دکتر شجاع وبشکائی کرم پیشنماز زاده ، جعفر انتخاب سمیعی،حسن عرفانی ، یدالله‌ابراهیم زاده ، ابوالقاسم رئیس سمیعی .

رشت - هیئت رئیسه :

انجمن نظارت مجلس سنا :

آقایان فضل الله سمیعی (رئیس) دکتر صمد زاده (نایب رئیس) دکتر میرمنصوری،رضی‌مقیمی (منشی)محمد رفیع‌طبسی ، باباهروی ، حاج‌غلامعلی بلوری ، جمشید منهاج و علی خاصه خان (عضو)

بیجار - اعضای اصلی :

آقایان موسی محمدی ، علی امین پور ،موسی مسعودی ، محمد ارجمند ناصر فولادی ، ناصر فاضلی ، جواد مهدوی ، اوسط طهماسبی و غلامعلی قائمی .

شهرضا - اعضای اصلی :

آقایان حاج محمد علی کیان ،حاج محمد اسمعیل نعیم - اویس‌توانا ، حاج حبیب الله مشکی ،حاج مهدی مولائی - میرزا حسن مرتضوی ، محمد حسن خلیلی ، مراد علی حمیدی ، فضل الله سبزواری

اعضای علی‌البدل :

محمد علی شاهی ، فضل الله ابراهیمی ، حسینعلی رفعت ، محمد علی رضا پور ، حاج یدالله همت ، خلیل شفیعی ، غلامرضا فتوحی ، عبدالعلی مولائی ، حبیب‌الله‌محمودی

فیروز آباد - اعضای اصلی :

آقایان‌جواد محضری ، رضارهبری غلامحسین محمدی ، جعفر خسروی اسمعیل‌کرم‌پور ، عبدالرحمن رحمانی یگانه .

مهاباد - هیئت رئیسه :

آقایان‌حاج‌سید علی حسین(رئیس) حمید بلوریان (نایب رئیس) خلیل خودکار ، رحمت قاضی ، قاضی‌مکری عبدالله‌صلاح زاده ، غفور ابراهیمیان ملامحمدلاهیجانی (منشی و عضو)

بم - هیئت رئیسه :

آقایان‌عباس عامری،محمدعلی‌خردمند سیدصادق سجادی ، اسدالله عمرانی سید ابو جعفر احدی ، سید حسن جهان بین ، نعمت الله خالقی ، سلمان دشتونی ، حسین قلندری

فردوس - اعضای اصلی :

آقایان سعادت قدس نیا ، علوی، متولی‌زاده ، کیاری‌رهنما ، حکیمزاده عبدالرسول واحدی ، سهرابی ، حاج معین .

اصفهان - اعضای اصلی :

آقایان‌سرتیپ بازنشسته‌واحدانیان کاشفی ، مشیر فاطمی ، زاهدی ، شیخ زاده ، افشار ، بنکدار پور ، حسین ارشدی .

بروجن - اعضای اصلی :

آقایان حاج باباسعیدی ، منصور صادقیان ، حاج خلیل خدیوی ، محمد منصوری ، حاج نیلی . حاج محمد پناهی ، امیر قلی فاتحی و نوروز علی دارابی

کرمانشاه - اعضای اصلی :

آقایان محمد حسین مدنی ، هادی پرونده ، مرتضی رستم‌پور ،عبدالله حمید ازلی ، ماشاءاله پوریائی ،غلام‌رضا شهلائی ، اسداله شجاعیان ،

بانوان حشمت مهاجر و شهزاد وزیری

اعضای علی‌البدل .

حاج علیمحمدبیانانی ،محمد رزقی یداله امامی ، عباس فیاض ، حاج علیمحمد شیانی ، علی شادمان ، مهدی جاسمی ، منوچهر بحری و خلیل ازلی .

اهواز - هیئت‌رئیسه :

آقایان حاج‌محمدحسن کمیلی(رئیس) حاج‌سید جواد علوی (نایب رئیس) حاج‌احمد کمیلی‌زاده ، بزرك شیخ - الاسلامی ، مهندس محمدی و نجف باقلائی (منشی) غلامحسین حکاك ، محمدعلی قمیشی و محمدداد‌رس(عضو)

اعضای علی‌البدل :

آقایان کریم دولتی ، محمدعلی علوی شوشتری ، منصور کیوچی ، سیدمصطفی طباطبائی ، عباس افتخار خمسه‌ای ، محمدعلی راکه‌ای ،عبداله زرگر ، سیدحبیب اله حجازی ،حاج محمود قندی .

اعضای اصلی - سنا

آقایان تقوی نقشینه ، تراب‌مرعشی نیکزاد ، علی فتحی‌پور ، محمد علی علوی ،محمدرضا تقی‌پور ، محمدکاظم حسین‌زاده ، وکیل‌زاده ، ابراهیمی .

اعضای علی‌البدل - سنا

آقایان حیدرباغ وردانی ، احمد فاضلی ، محمدی ، کریم تکاوی ، حسین نوائی ، بادی ، غلامعلی‌شاکری جواد یاوری ، هوشنك دیلمی

کاندیدای مرند

آقای ابوالحسن احتشامی کاندیدای انتخابات مجلس شورای ملی از مرند خدمات ارزنده‌ای در اجرای برنامه سنگین تبلیغات اصلاحات ارضی انجام داده است .

آقای احتشامی از نویسندگان معروف باسابقه کشور است که ... درازی در موسسه اطلاعات ... انتشار مقالات سیاسی و اجتماعی ... همکاری داشته است .

تمام آثار خواندنی ایشان که عبارت از کتابهای دروازه‌های ایران قفل‌است،از سفر شرق و جنوب خاطرات دردناکی‌دارم ، آتشی که دردامان‌زاگرس نهفته است ، بازیگران سیاست ، شکوفه های ذوق‌و ادب ، ونسیم اسفند اول به صورت مقاله و پاورقی در روزنامه اطلاعات، مجلات اطلاعات ماهانه‌و اطلاعات هفتگی چاپ شده و بعد بصورت جداگانه انتشار یافته‌است.

آقای احتشامی بپاس مبارزاتیکه برعلیه فرقه دموکرات آذربایجان کرد بدریافت نشان آذرآبادگان مفتخر گردید . همچنین ایشان به ... سایر خدمات فرهنگی‌واجتماعی بدریافت نشان های همایون رستاخیز،مامور اصلاحات ارضی از طرف شاهنشاه مفتخر گردیده‌است. وی از هنگام اجرای طرح‌اصلاحی قانون مترقی اصلاحات ارضی‌برنامه تبلیغات آن را اداره نمود و دراین سمت موفق شد اهمیت این تزبزرك را به‌بهترین‌وجهی در معرض افکار عمومی بگذارد .

مسئله بهره مالکانه‌نفت

بقیه از صفحه آخر

فراهم میسازد .

خبرنگار ما اطلاع میدهداحتمالا تا آغاز مذاکرات ،از ایران یك یا چند نفر ازکارشناسان نفت وزارت دارائی و شرکت ملی نفت برای کمك بدبیر کل بژنو عزیمت کنند ولی این موضوع هنوز قطعیت پیدا نکرده است .

اختیار تام

آقای فوادروحانی دبیر کل‌اوپك اکنون از طرف کلیه کشور های عضو اوپك احکامی در دست دارد که بموجب آن میتواند بنمایندگی آن‌کشورها باکمپانیهای مربوطه‌در باره «بهره‌مالکانه» مذاکره کند. دراین مورد بخصوص آقای فواد روحانی اختیارتام دارد .

تنها موضوعی که از خواسته‌ها و تقاضاهای اوپك باقی است همین بهره مالکانـــه است اوپك سه تقاضای مهم داشت که یکی‌مربوط به‌بازاریابی بوده دراین مورد کنسرسیوم نفت ایران و کمپانی آرامکو امتیازات زیادی بایران‌و عربستان سعودی دادند .

مورد دیگر راجع به برگشت قیمت نفت خام‌به‌اوت ۱۹۶۰ است

سطح قیمت

دراین مورد اگرچه توافق کلی و نهائی بعمل نیامده اما اوپك عملا از امتیازات زیادی برخوردارشده است زیرا اوپك تقاضا داشت که تعیین قیمت بدون نظر کشور های تولیدکننده انجام نشود و این امر عملا انجام گرفت و قیمت تغییری نکرده است وپیش‌بینی می‌شود بعد هم تغییر نکند و اگر هم تغییر کند افزایش یابد نه تقلیل.

قسمت دیگر این تقاضا آن‌است که همین روش بشکل توافق نامه وتعهد متقابل درآید ، که درحال حاضر چندان باهمیت وفوری‌بنظر نمیرسد .

بهره مالکانه

موضوع مهم و مسئله روز اوپك فقط بهره مالکانه است اوپك‌تقاضا دارد کمپانی های نفتی ۲۰ درصد از درآمد راباسم بهره مالکانه به کشورهای صاحب نفت بپردازند و این قسمت نباید از ۵۰ درصدسود ویژه که اسم مالیات دارد کسر گردد. بلکه باید بعنوان یك قلم خرج تلقی وبحساب خرج گذارده شود درآنصورت نصف آن‌بحساب کمپانی نفت و نصف دیگر بحساب کشور تولیدکننده درخواهدآمد.

ایران درحال حاضر ۱۲ درصد از تولید نفت خام خودرا بعنوان پرداخت مشخص دریافت میداردواما قیمت آن از ۵۰ درصد سود ویژه کسر میگردد وبقیه بایران‌پرداخت میشود اگر موضوع بهره مالکانه قبول شود این ۱۲ درصد (یا بیست درصدی که‌اوپك تقاضا دارد) دیگر از۵۰در صد سود ویژه که بنام مالیات بایران داده میشود کسر نخواهد شد و ایران به یك حساب ۲ ۱(یا ۲۰) درصد ازتولید رابنام بهره مالکانه دریافت میدارد وبیك حساب دیگر ۵۰ درصد از سود ویژه را بنام مالیات دریافت خواهد کرد .

همین امر موضوع مذاکرات نمایندگان کنسرسیوم بادبیر کل اوپك در هفته آخر شهریور درژنو میباشد .

روابط ایران و شوروی

بقیه از صفحه اول

هسته‌ای و اقدامات دیگر در راه کاهش تشنجات جهانی‌بامنافع‌کشور های شرق مغایرت دارد جریان زندگی ، کذب‌این قبیل ادعاهارا فاش میسازد ،مثلا مردم ایران بتجربه شخصی خود خوب میدانند که تخفیف تشنجات و برقراری اعتماد متقابل بین دولتها و توسعه روابط مالی و فرهنگی ضمن رعایت اصول همزیستی مسالمت‌آمیز دول دارای نظام اجتماعی مختلف شرایط مناسبی برای حل مسائل داخلی و تامین استقلال واقعی ملتهاست .

ایران و شوروی

نمونه این امر روابط ایران و شوروی است که بلافاصله پس از تخفیف تشنجات و تقویت تماسهای دوستانه بین دولتها و برقراری‌محیط حسن تفاهم احساس گردید

بیاد دارید که سال گذشته‌دولت ایران رسما قول داد که بهیچ‌دولت خارجی اجازه نخواهد داد درخاکش دست به‌احداث پایگاه های نظامی که میتواند علیه اتحاد شوروی‌مورد استفاده قرار گیرد بزنند .

این امر روابط حسن‌همجواری دوکشور را شالوده ریزی کرد ،

تماس‌های همه‌جانبه ایران وشوروی دراین اواخر توسعه نمایانی پیدا کرده در اتحاد شوروی انجمن فرهنگی شوروی و ایران تاسیس شده که‌درآن شخصیت های‌برجسته اجتماعی وداناشمندان و فرهنگیان شوروی عضویت دارند همین چندی پیش قرارداد شوروی و ایران‌درباره همکاری اقتصادی و فنی امضاء شد که در آن همکاری دوطرف در ساختمان یك سلسله از تاسیسات هیدروتکنیك در بخش مرزی مجاور رود ارس پیش‌بینی گردیده است گذشته از این متخصصین شوروی باتفاق همکاران‌وکارکنان‌ساختمانی ایران درنواحی مختلف کشورایران یازده سیلو خواهند ساخت وکار های بزرگی برای لاروبی مرداب پهلوی انجام خواهند داد و کارخانه شیلات بناخواهند کرد قطعا این قرارداد خواهد توانست در ترقی اقتصادی ایران تاثیر مثبت‌بکند .

تخفیف تشنجات

لابد شما هم باما موافقید که‌همه این اقدامات فقط در اثر تخفیف تشنجات و رفع موانع مختلف در اثر راه‌دوستی امکان پذیر شده است اکنون بحق وبجا میتوان گفت روابط حسن‌همجواری‌ایران و اتحاد شوروی باموفقیت توسعه خواهد یافت .

بدون شك مسافرت قریب‌الوقوع لئونید برژنف صدر هیئت رئیسه شورایعالی‌اتحادشوروی‌بایران‌باینکار خیر کمك خواهد کرد .

دادگاه‌تجدید نظر طبیب

بقیه از صفحه اول

تجدید نظر ویژه لشکر گارد بمنظور رسیدگی به پرونده متهمین وقایع۱۵ خرداد بریاست تیمسار سرلشکر امین‌زاده و کارمندی‌سرکار سرهنگ خلیل یلدا ، سرکار سرهنگ احمد شیخان،سرکارسرهنگ‌عباس‌مسعودیان سرکار سرهنگ کمال کوشا سرکار سرهنگ احمد منطقی و بدادستانی سرکار سرهنگ پرویز قانع از روز یکشنبه دهم ماه جاری در پادگان عشرت‌آباد شروع بکار کرد . برحسب دستور ریاست دادگاه به متهمین‌اعلام شده است که وکلای مدافع خود را بدادگاه معرفی نمایند تا پس ازاعلام قبولی کلیه وکلای مدافع نسبت به انعقادجلسه مقدماتی و بررسی‌پرونده اقدام ووقت دادرسی تعیین گردد .

متهمین وقایع ۱۵ خرداد هفده‌نفر هستند که ماه گذشته در دادگاه نظامی محاکمه شدند و در نتیجه پنج نفر از آنان (طیب حاج رضائی - اسماعیل حاج رضائی - عبدالله کریم خانی - غلامرضا قائنی و فضل الله ایزدی سلحشود) به اعدام یکنفر به حبس ابد ، چهار نفر به پانزده سال حبس ، شش نفر به پنج سال حبس محکوم شدند . یکی دیگر از متهمین تبرئه شد .

امانت داروافعی مردم

بقیه از صفحه اول

آقای دکترعلی امیرحکمت رئیس انجمن مرکزی انتخابات سنا در سال ۱۲۷٤ متولد شده وتحصیلات خودرا در رشتهٔ طب داخلی بپایان رسانده است ولی سالها در وزارت بهداری ، وزارت صنایع و وزارت دربار عهده‌دار مشاغل‌ریاست‌بهداری ها و مدیر کلی بوده است .

آقای دکتر امیر حکمت دردوره نوزدهم مجلس‌شورای ملی‌ازشاهرود بنمایندگی انتخاب شد.

امانت‌دار شهر

رئیس انجمن نظارت انتخابات سنا درباره نحوه کار خودبخبرنگار ماگفت تمام مساعی رابکار میبرم که امانت‌دار واقعی مردم باشم ، آراء مردم تهران‌رابدرستی‌بخوانیم واعلام کنیم ، این هدف من و اعضای هیئت رئیسه انجمن است.

نایب‌رئیس

خانم عفت همایونی همسرتیمسار سرلشکر همایونی نائب‌رئیس‌انجمن درسال ۱۲۹۹ متولد شده‌وخانه‌داری راپیشه‌خود ساخته است وی علاوه براینکه در خانواده خانم کدبانوئی است در دوجمعیت راه نو و فرح پهلوی عضویت هیئت مدیره رابه عهده دارد .

خانم همایونی اولین خانمی‌است که در امورسیاسی مسئولیت‌حساس بعهده گرفته است . این خانم در غیبت رئیس انجمن انتخابات‌مجلس سنارا زیرنظر خواهد داشت.

شغل اعضای اصلی

آقای مهندس مشکوتی مدیرعامل نمایشگاه دائمی ایران میباشد و تحصیلات خودرا در رشته‌کشاورزی بپایان رسانده است .

آقای مصطفی شبلی مدیر عامل شرکت شمسو استوباموربازرگانی اشتغال دارد تیمسار سرلشکر بقائی عضو پیشین مجلس سنا بوده است خانم فتح‌الله‌زاده سردبیرسرویس هنری اطلاعات‌بانوان استومدیریت عامل شرکت دموس رابعهده دارد.

جنازه

بقیه از صفحه آخر

معالج‌مرحوم سپهبدزاهدی باطلاع‌آقای مهندس اردشیر زاهدی رسانید که بهتر است‌ایشان شخصابه ژنوبیایند و بلافاصله نیز آقای مهندس اردشیر زاهدی به ژنو عزیمت کرد و هنگام مرك پدر بربالین او بود .

حمل جنازه به کربلا

امروز اطلاع حاصل شد که‌تشریفات مومیائی کردن جنازه مرحوم سپهبد زاهدی تا فردا تمام خواهد شد و روز جمعه جنازه را با هواپیمابکربلای معلی حمل میکنند تا پس از انجام مراسم مذهبی و طواف در حرم‌مطهر حضرت سیدالشهدا علیه‌السلام‌بتهران آورده شود . جنازه سپهبد زاهدی ساعت چهار بعدازظهرروز شنبه‌آینده با یك هواپیمای نظامی‌از کربلابتهران حمل خواهدشد .آقای مهندس‌اردشیر زاهدی نیز همراه‌جنازه بتهران‌می‌آید. جنازه مرحوم سپهبد زاهدی مستقیما از فرودگاه‌مهرآباد‌به مسجدسپهسالار حمل شده و ساعت نه صبح روز یکشنبه هفدهم شهریور ماه ازمسجد سپهسالار تشییع جنازه رسمی بعمل خواهد آمد . جنازه در امامزاده عبداله در مقبره‌خانوادگی‌زاهدی بخاك‌سپرده خواهد شد .

سرپرست‌انتشارات‌کشاورزی

امروز آقای منوچهر سعید وزیری رئیس اداره‌انتشارات وزارت‌کشاورزی که کاندیدای مجلس شورا شده‌است از سمت خود استعفا کرد و از طرف وزارت کشاورزی آقای حسن فصیحی بسمت سر پرست اداره انتشارات منصوب گردید .

اعضاء جمعیت راه نو بانهایت خوشوقتی پشتیبانی خودرا از نامزدی خانم دکتر مهرانگیز دولتشاهی فرد فعال‌ومبارز که‌عمرخودرا صرف خدمت به‌جامعه بخصوص زنان نمودند برای انتخابات شهر کرمانشاه باطلاع عموم میرساند اعضای جمعیت راه نو در تهران و شهرستانها تمام کوشش‌خود را برای موفقیت کاندیداهای ائتلافی بخصوص شش نفر بانوان کاندیداخانمهای‌هاجر تربیت- شوکت ملك جهانبانی - دکتر فرخ روپارسا - دکتر مهرانگیز دولتشاهی - منیر ابتهاج سمیعی - نزهت نفیسی مبذول‌خواهند داشت وامیدوارند که این شش‌نفر بانوی شایسته منشاء خدمات موثری برای کشور و جامعه زنان در تائید لوایح‌ششگانه‌بشوند.

نایب رئیس جمعیت راه‌نو پریچهر شمس ملك آراء

حق بحق‌دار رسید

آزادزنان و آزادمردان رشید تهران بالاخره‌کاندیدای واقعی خود آقایان عباس روستا وامیرعلی سیفی را معرفی نمودند. آ-۱۸۰۰۶ **حسین وزیری**

در کانون افسران و درجه داران بازنشسته

روز شنبه ۱۶ شهریور ساعت ۱۹ (۷ بعدازظهر) مجلس سخنرانی توام بانمایش فیلم برای عموم افسران و درجه داران بازنشسته دائر خواهدبود.

آ-۱۱۱۳۹ کانون افسران و درجه داران بازنشسته

مردم بیدار دل وآگاه تهران - اولیای محترم‌دانش‌آموزان

اگر میخواهید فرد شایسته‌ای راکه حافظ حقوق جامعه ومعتقد باصول ششگانه انقلابی شاهنشاه باشد بنمایندگی مجلس شورای ملی انتخاب فرمائید. **بخانم پروین صوفی صیاوش رئیس دبیرستان** کیوان و نایب رئیس اتحادیه زنان حقوقدان که‌از هرلحاظ امتحان شایستگی خودرا داده اند رای بدهید .

آ-۱۱۱۰۷ **انجمن همکاری خانه ومدرسه دبیرستان کیوان**

درمان قطعی سوزاك تازه و کهنه و تقویت قوای تناسلی

دکتر عباس جناب زاده دارای گواهینامه از دانشکده طب فرانسه - خیابان منوچهری مقابل کوچه ژاندارك اول کوچه‌مهر' صبح و عصر

ورود

دیشب خانم بدرالملوك بامدادرهبر سازمان زنان طرفدار اعلامیه حقوق بشر که‌برای‌شرکت‌در جلسه‌کنفرانس بین‌المللی رهبران زنان به سوئد مسافرت کرده بود بتهران بازگشت.

تقویم اطلاعات

پنجشنبه چهاردهم شهریور ماه ۱۳٤۲- شانزدهم ربیع‌الثانی ۱۳۸۳- پنجم اوت ۱۹٦۳

اذان صبح ساعت ٤ و ٤دقیقه
طلوع آفتاب ساعت ٥ و ۳۸دقیقه
غروب‌آفتاب ساعت۱۸ و ۳۱دقیقه

تلویزیون ایران

برنامه امشب

٥ر۳۰ سرود شاهنشاهی،اعلام برنامه
٥ر۳۲ فیلم کارتون
٦ خردسالان
٦ر۳۰ اخبار
٦ر٤٥ فیلم سرگرمیهای گوناگون
۷ پلیس و راهنمائی
۷ر۳۰ فیلم حوادثی‌از کالیفرنیا
۸ هنر های زیبا
۸ر۳۰ پپسی کولا
۹ اخبار
۹ر۱٥ شما و سینما
۹ر۳۰ بلنداکس
۱۰ تئاتر هنر های دراماتیك (بنام پنجره)
۱۱ پایان برنامه

تلویزیون آمریکا

برنامه امشب

۳ر٥۸ اعلام برنامه
٤ سرزمین سحر انگیزآلاکازان
٤ر۳۰ بونانزا
٥ر۳۰ داستان مدرسه
٦ اخبار متروتون
٦ر۱٥ اخبار نیروی هوائی
٦ر۲۰ برنامه ماسترسون
۷ برنامه اندی گریفت
۷ر۳۰ برنامه ورزشی
۸ واریته
۹ ترن
۱۰ برنامه شب

از امشب درسینماهای **سعدی**

میامی-متروپل-ایران

فیلمی که صفحه جدیدی در تاریخ سینمای وسترن گشوده است

کپیه جدید - پخش دنیا درسال ۱۹٦۳ توسط یونیو رسال اینترنشنال

وباشرکت افتخاری: راك هودسن- تونی کرتیس

شاهکار جاودان **انتونی‌مان** بوجود آورنده فیلمهای السید وفروغ بی‌پایان آ-۱۷۹۱٦

برنامه امشب سینمای **تاج**

سلیمان وملکه‌صبا

جینالولوبریجیدا - یول برینر

جورج ساندرز در نقش

شروع سانسها ۱۰ر۳۰ صبح- ۲ر۳۰ - ٤ر۳۰- ٦ر۳۰- ۸ر۳۰ بعدازظهر

ساعت ۹ صبح روزهای جمعه‌عالیترین برنامه کودك درسینما تاج

اطلاعات

چهارشنبه ۱۳ شهریور ۴۲
۱۵ ربیع‌الثانی ۱۳۸۳
سال سی‌وهشتم
شماره ۱۱۱۸۳

وزیر خارجه ایران در مراکش

رادیو لندن دیروز خبر داد که آقای آرام وزیر امور خارجه‌ایران برای یك دیدار رسمی چهار روزه دیروز وارد مراکش شده و مورد استقبال آقای احمد بالفرج وزیر امور خارجه مراکش‌قرارگرفته‌است .

خبرگزاری فرانسه گزارش میدهد که وزیر خارجه ایران که مدت پنج روز در مراکش بسر خواهد برد طی نطق مختصری در فرودگاه اظهارداشت سفر من بمراکش ومذاکراتی که‌قرار است باوزیر خارجه این کشور بعمل آورم بتقویت مناسبات برادری که‌دو کشور را از سالیان دراز بهم می‌پیوندد کمك شایسته‌ای خواهد کرد.

آقای آرام امروز بحضور سلطان حسن دوم پادشاه مراکش بارخواهد یافت .

سفیر کبیر شوروی در آرامگاه رضاشاه کبیر

قبل از ظهر امروز آقای گریگوری زایتسف‌سفیر کبیر شوروی در ایران در آرامگاه رضا شاه کبیر حاضر شد و تاج گلی نثار کرد .

وزیر کشاورزی باصفهان میرود

بامداد فردا تیمسار سپهبد ریاحی وزیر کشاورزی برای تسلیم اسناد مالکیت کشاورزان باصفهان میرود خبرنگار مااطلاع‌دادکه وزیرکشاورزی دراین مسافرت‌از چندمزرعه‌نیز دیدن خواهد کرد .

سفیر ویتنام جنوبی بایران آمد

شب گذشته سفیر ویتنام جنوبی وارد تهران شد و آقای دکتر مسعود جهانبانی رئیس تشریفات وزارت‌امور خارجه از وی استقبال کرد .

سفارشات پلاستیکی

بهترین محفظه‌های پلاستیکی مدرن برای داروها و لوازم آرایش پلاستیک سازی اوج خیابان نقابل تلفن ۲۵۷۱۵۷

مسئله بهره مالکانه نفت

درمذاکرات دبیرکل اوپك ونمایندگان کنسرسیوم درژنو مطرح میشود

خبرنگار ما اطلاع میدهد هیئتی که اعضای آن محدود می‌باشنداز طرف کلیه کمپانی‌های نفتی عضو کنسرسیوم انتخاب شده‌اند که‌در هفته آخر شهریور ازلندن به‌ژنو عزیمت کنند تادر آنجا با دبیرکل اوپك فقط در مورد بهره مالکانه مذاکره را آغاز نمایند.

موافقت کنسرسیوم در مورد تماس بادبیر کل در محافل نفتی وابسته باوپك بارضایت تلقی گردید ودر تهران پیش‌بینی میشود که این اقدام زمینه مناسبی برای تفاهم

بقیه در صفحه ۱۵ ستون چهارم

سود بازرگانی اتومبیلهای ترانزیتی باقساط گرفته میشود

امروز آقای دکتر کیانپور معاون وزارت اقتصاد بخبرنگار ما گفت : برای تشویق صاحبان اتومبیل هائیکه نمیتوانستند سود بازرگانی اتومبیل های خود را که بصورت ترانزیت وارد کرده بودند یکجا بپردازند تصمیم گرفتیم که سود بازرگانی این گونه اتومبیل ها را شش ماهه وصول کنیم برای این منظور باید صاحبان اینگونه اتومبیل ها در ظرف یکماه فرم مخصوص ضمانت نامه را که در حسابداری‌گمرك موجود است‌دریافت داشته سپس با ضمانت یکی از بانك ها ترتیب قسط‌بندی اقساط‌اتومبیل های آنها داده میشود .

آقای دکتر کیانپور افزود درپایان مدت یکماه اگر برخی از صاحبان اتومبیل ها مراجعه بگمرك نکرده و از این فرصت استفاده نکنند طبق مقررات‌با آنها رفتار خواهد شد .

تعداد اینگونه اتومبیل ها در حال حاضر در حدود ششصد دستگاه می باشد که همه آنها با نمره خارجی‌در تهران و شهرستانها حرکت میکنند.

سفیر جدید ایران در بغداد

تاچند روز دیگر بمحل ماموریت خود میرود

امروز آقای مشایخ فریدنی سفیر کبیر جدید ایران در عراق که دیروز بحضور شاهنشاه معرفی شد دروزارت امور خارجه حاضر گردید ومدتی در اداره اول وزارت امور خارجه (اداره مربوط بممالك عربی) بااولیاء اداره مذکور بمذاکره پرداخت .

آقای مشایخ فریدنی تاچند روز دیگر بمحل ماموریت‌خود بغدادخواهد رفت وسپس طی مراسمی استوارنامه خود را تسلیم مارشال عارف رئیس جمهوری عراق خواهد نمود.

محاکمه متهمین پرونده باطری فرداتشکیل میشود

ساعت هفت ونیم صبح فردامحاکمه متهمین پرونده باطری در دادگاه‌عادی ویژه اداره دادرسی ارتش بریاست تیمسار سرلشکر قاسم بهاروند و کارمندی تیمسار سرتیپ محمود صادقیان و سرکار سرهنك ستاد محتشمی وسرهنك علی شریفی‌حقیقت (علی‌البدل)تشکیل خواهد شد .

اتوبوسی با۲۷ نفر مسافر واژگون‌شد

خبرنگار مادر مشهد گزارش میدهد صبح امروز اتوبوس بنزشماره۱۹۱۵۳ برانندگی رحیم رحیم زاده که‌با۲۷ نفر مسافر از مشهد عازم قوچان بود در نزدیکی چناران باکامیون متعلق باداره قندو شکر که در جهت مخالف حرکت میکرد تصادف نمود .

در نتیجه این تصادف اتوبوس واژگون شدو ۸نفر از مسافرین‌بسختی مجروح شدند که حال دو نفر ازآنها وخیم است راننده اتوبوس بوسیله مامورین ژاندارمری محل دستگیرشد و مجروحین به‌بیمارستان سوانح مشهد انتقال یافتند .

برای جبران کسر درآمد

شیروخورشید سرخ‌جلسه‌ای تشکیل‌شد

بدنبال جلسه ای که ظهر روز یکشنبه گذشته در وزارت دربار برای انتخاب هیئت رئیسه جمعیت شیر و خورشیدسرخ‌تشکیل گردیدو گزارشیکه درباره وضع مالی جمعیت و فلج‌بودن سازمانهای درمانی و امدادی شیر و خورشید بمناسبت‌حذف بودجه‌جمعیت باطلاع رسید قرار شد ازبین آقایان اعضای جمعیت مرکزی چند تن انتخاب شوند و موضوع را بررسی کنند و پیشنهاداتی‌بدهند .

این هیئت مرکب از آقایان مهندس عبدالرضا انصاری . دکترزاهدی‌رئیس بانك‌کشاورزی . سرتیپ‌عظیما.خزیمه علم . مهندس‌قراگزلو . دکتر خطیبی. عباس مسعودی امروز صبح جلسه ای در دفترآقای نخست وزیر با حضور ایشان و آقای دکتر پیراسته وزیر کشور تشکیل‌دادند وپیرامون موضوع ترمیم بودجه و جبران کسر در آمد جمعیت شیرو خورشید سرخ مذاکره نمودند و در پایان موافقت گردید پیشنهادات مطالعه شده از طرف این هیئت تنظیم‌وبه آقای‌نخست‌وزیرتقدیم شود تا تصمیمی برای رفع مضیقه‌مالی جمعیت شیروخورشیدسرخ گرفته‌شود

۲ نفر از گمرك منتظر خدمت شدند

امروز کسب اطلاع شدکه رئیس اداره انتظامی و نگهبانی گمرك تبریز و یکی دیگر از کارمندان گمرك‌این منطقه بعلت تخلفاتی که انجام داده بودند از طرف وزارت اقتصاد منتظر خدمت شدند .

جنازه

سپهبد زاهدی باهواپیمای نظامی بتهران حمل میشود

دیروز خبردرگذشت تیمسارسپهبد فضل‌الله زاهدی نخست وزیر اسبق وسفیر فوق‌العاده ایران در دفتر اروپائی سازمان ملل متحد را باطلاع رسانیدیم .

مرحوم سپهبد زاهدی که‌قریب‌دوماه قبل از تهران به اروپا مراجعت کرده بود دچار کسالت بود و از ده روزقبل دچار عارضه قلبی شد در این مدت پزشك معالج وی‌باآقای اردشیرزاهدی سفیر کبیر ایران در لندن در تماس بود و ایشان‌را ازوضع مزاجی‌پدرشان مطلع میساخت تاچند روز پیش‌پزشك

بقیه در صفحه ۱۵ ستون هشتم

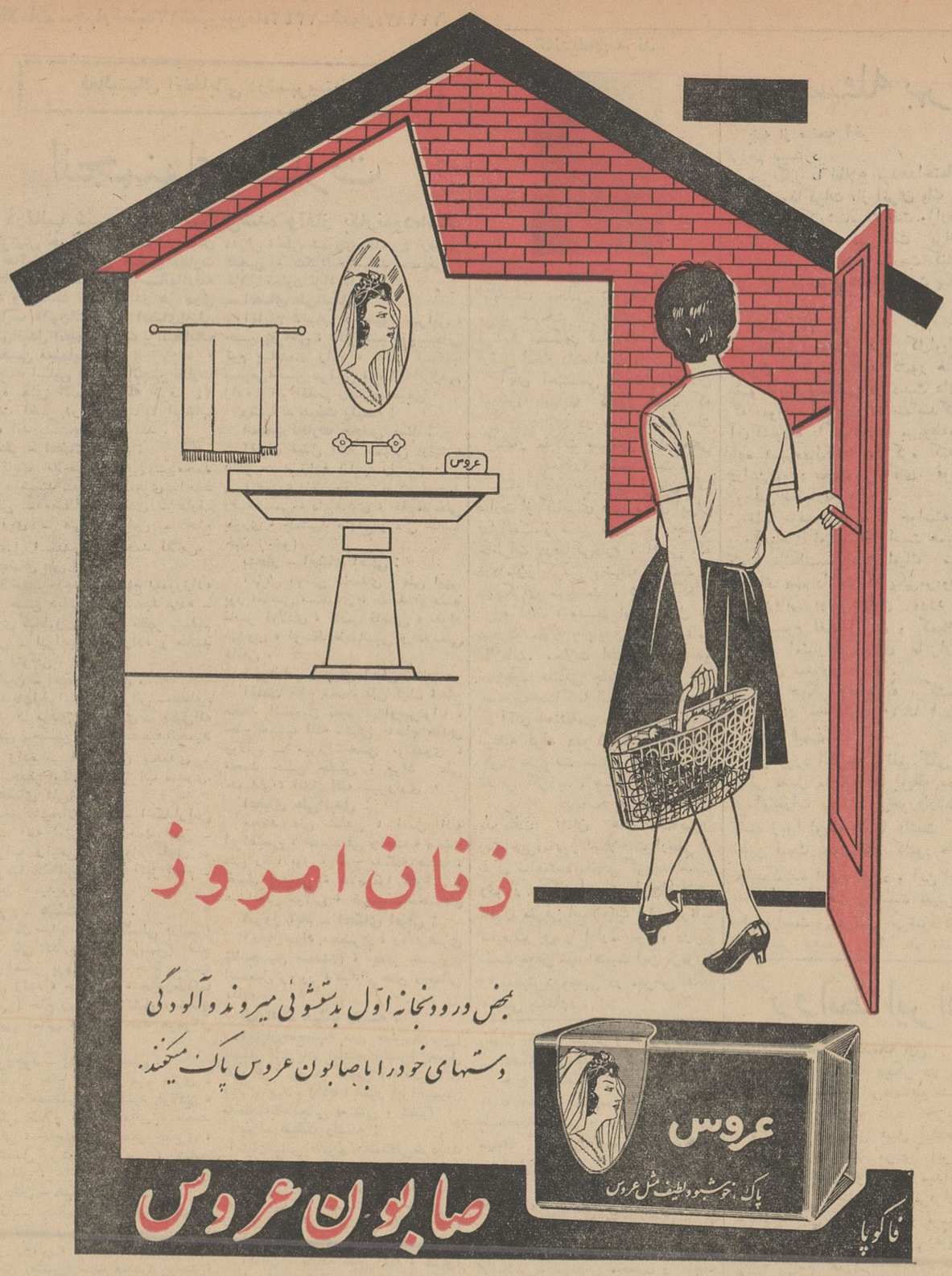

مرکز پخش- شرکت صنعتی بهشهر سرای حافظ تلفن ۵۰۰۹۱ الی ۵۰۰۹۵

اعلامیه پزشکان یهود ایران

پزشکان یهودی ایران که همواره افتخار و پشتیبانی و تائید اصول ششگانه و کلیه اوامر مطاع مبارك پدر تاجدار شاهنشاه عظیم‌الشان نصیبشان می‌باشد بدین‌وسیله یکی ازهمکاران‌شریف‌خود

آقای دکتر لقمان امینی

را که جوانی شاهدوست و معتقد و صمیمی به‌منشور ششگانه پیشنهادی شاهنشاه محبوب می‌باشد بعنوان کاندیدای دوره‌بیست‌و یکم مجلس شورای ملی معرفی و از عموم همکیشان گرامی‌استدعا دارد باانتخاب ایشان‌دراین‌دوره‌نماینده ای‌خوشنام‌وخوش‌سابقه بمجلس شورای ملی بفرستند .

جناب آقای صفوی

چهره درخشان جنابعالی یعنی‌قدیمی‌ترین‌روزنامه‌نگار ایران که چهل وسه سال خدمت مطبوعاتی و پارلمانی وسیاسی خودرادرکمال صداقت وپاکدامنی انجام داده‌اید درصف داوطلبان سنا تبریك عرض میکنیم وموفقیت شمارا خواهانیم.

بامضای عده‌ای ازفرهنگیان ونویسندگان مطبوعات

کارکنان شرکت سهامی‌قندپارس‌درانتخابات‌مجلس‌سنابه

جناب آقای مهندس شریف امامی

که از بنیانگذاران کارخانه قند کوار هستندواولین کلنك ساختمان کارخانه بدست ایشان زده شده و قسمتی ازپیشرفتهای حاصله درصنعت کشورمرهون مساعی معظم‌له میباشد صمیمانه رای میدهند.

آ-۱۱۰۹۳

مژده بکلیه علاقمندان

خودآموز انگلیسی بی‌بی‌سی لندن

شرکت مطبوعاتی ایران‌یادنمایندگی انحصاری خودآموز انگلیسی بی‌بی‌سی لندن

در ایران باطلاع کلیه علاقمندان فراگرفتن زبان انگلیسی توسط صفحات میرساند که دومین پارتی از خود آموزهای انگلیسی بی‌بی‌سی لندن متضمن برصفحات حاوی ۶۰ درس وکتابی در ۳۶۸ صفحه با ترجمه فارسی که قیمت آن فقط ۱۹۹۰ ریال می‌باشد رسید.

ضمنا این شرکت مبادرت به‌تهیه‌گرام ازنظرایجاد تسهیلات لازم برای علاقمندان نموده وگرامهای‌مزبور باارزانترین قیمت دراختیار طالبین محترم‌قرارخواهد گرفت.

شرکت مطبوعاتی ایران یاد- خیابان‌شاه کوچه یغما شماره ۳۴- ۶۲ تلفن ۴۳۵۷۲

۱-۳ آ-۱۷۹۲۸

برای اطلاع مشترکین محترم موسسه

امریکانادرخوزستان

خواهشمند است برای دریافت دوره کامل دائرة المعارف امریکانا با نماینده اعزامی موسسه آقای مهدی کاشفی(هتل رودکنار - خرمشهر تلفن ۲۳۸۵) تماس حاصل فرمائید.

گردونه

MASSEY-FERGUSON

مسی فرگوسن

کارخانجات مسی فرگوسن باکمال مسرت شرکت سهامی بازرگانی وفنی آفتاب شرق را بعنوان نماینده انحصاری ماشینهای کشاورزی و صنعتی مسی فرگوسن درایران معرفی مینماید

گاتون آگهی زیبا

پنیر پاستوریزه تهران مورد پسند ذائقه ایرانی و خارجی است